

**INFORME ESTADÍSTICO DE LA  
FISCALÍA ESPECIAL PARA  
LA ATENCIÓN  
DE DELITOS COMETIDOS  
CONTRA LA LIBERTAD DE EXPRESIÓN**

**SISTEMA TRADICIONAL**

**CAPITULO I**

**Agosto 2016**

**REGISTRO DE HOMICIDIOS DE PERIODISTAS  
ENERO DE 2000 AL 31 DE AGOSTO DE 2016**

| Fuente              | 2000 | 2001 | 2002 | 2003 | 2004 | 2005 | 2006 | 2007 | 2008 | 2009 | 2010 | 2011 | 2012 | 2013 | 2014 | 2015 | 2016 | Total |
|---------------------|------|------|------|------|------|------|------|------|------|------|------|------|------|------|------|------|------|-------|
| CNDH <sup>1</sup>   | 4    | 4    | 3    | 1    | 5    | 4    | 10   | 4    | 10   | 12   | 9    | 9    | 7    | 4    | 2    | 2    | 2    | 92    |
| FEADLE <sup>2</sup> | 4    | 4    | 3    | 1    | 5    | 4    | 10   | 4    | 10   | 12   | 13   | 11   | 11   | 8    | 2    | 1    | 1    | 104   |

Fuente:

1. Comunicado de Prensa de la Comisión Nacional de los Derechos Humanos.
2. Fiscalía Especial para la Atención de Delitos cometidos contra la Libertad de Expresión.  
(Solo periodistas cuyo homicidio fue en relación con su actividad periodística).

**REGISTRO DE HOMICIDIOS DE PERIODISTAS POR ENTIDAD FEDERATIVA Y AÑO  
ENERO DE 2000 AL 31 DE AGOSTO DE 2016**

| Estados          | 2000     | 2001     | 2002     | 2003     | 2004     | 2005     | 2006      | 2007     | 2008      | 2009      | 2010      | 2011      | 2012      | 2013     | 2014     | 2015     | 2016     | Total      |
|------------------|----------|----------|----------|----------|----------|----------|-----------|----------|-----------|-----------|-----------|-----------|-----------|----------|----------|----------|----------|------------|
| Baja California  |          |          |          |          | 1        |          |           |          |           |           |           |           |           |          |          |          |          | 1          |
| Chiapas          |          |          |          |          |          |          | 1         |          |           |           |           |           |           |          |          |          |          | 1          |
| Chihuahua        | 1        | 2        |          |          |          |          | 1         |          | 3         | 2         | 2         | 1         | 3         | 1        |          |          |          | 16         |
| Coahuila         |          |          |          |          |          |          |           |          |           |           | 1         |           |           | 1        |          |          |          | 2          |
| Distrito Federal |          |          | 1        |          |          |          | 1         |          |           |           |           | 2         |           |          |          |          |          | 4          |
| Durango          |          | 1        |          |          |          |          |           |          |           | 4         |           |           |           |          |          |          |          | 5          |
| Estado de México | 1        |          |          |          |          |          |           |          | 2         |           |           |           |           | 1        |          |          |          | 4          |
| Guerrero         |          |          |          | 1        | 1        |          | 1         | 1        |           | 3         | 4         |           |           |          |          |          | 1        | 12         |
| Jalisco          |          |          |          |          |          | 1        |           |          |           | 1         |           |           |           |          |          |          |          | 2          |
| Michoacán        |          |          |          |          |          |          | 1         | 1        | 1         |           | 1         |           |           |          |          |          |          | 4          |
| Morelos          |          |          |          |          |          |          |           |          |           |           |           |           | 1         |          |          |          |          | 1          |
| Nuevo León       |          |          |          |          |          |          |           |          |           |           | 1         | 2         |           |          |          |          |          | 3          |
| Oaxaca           |          |          |          |          |          |          | 2         |          | 2         |           |           |           |           | 1        | 1        |          |          | 6          |
| Puebla           |          |          |          |          |          |          |           |          |           |           |           |           | 1         | 1        |          |          |          | 2          |
| Quintana Roo     |          |          |          |          |          |          |           |          |           | 1         |           |           |           |          |          |          |          | 1          |
| Sinaloa          |          |          |          |          | 1        |          |           | 1        |           |           | 2         | 1         |           | 2        |          |          |          | 7          |
| Sonora           |          |          |          |          |          |          |           | 1        |           |           |           | 1         | 1         |          |          |          |          | 3          |
| Tabasco          |          |          |          |          |          |          |           |          | 1         |           |           |           |           |          |          |          |          | 1          |
| Tamaulipas       | 2        | 1        | 1        |          | 2        | 1        | 1         |          | 1         |           | 2         | 1         |           | 1        |          |          |          | 13         |
| Veracruz         |          |          | 1        |          |          | 2        | 2         |          |           | 1         |           | 3         | 5         |          | 1        | 1        |          | 16         |
| <b>Total</b>     | <b>4</b> | <b>4</b> | <b>3</b> | <b>1</b> | <b>5</b> | <b>4</b> | <b>10</b> | <b>4</b> | <b>10</b> | <b>12</b> | <b>13</b> | <b>11</b> | <b>11</b> | <b>8</b> | <b>2</b> | <b>1</b> | <b>1</b> | <b>104</b> |

**REGISTRO DE HOMICIDIOS DE PERIODISTAS POR ENTIDAD FEDERATIVA  
 ENERO DE 2000 AL 31 DE AGOSTO DE 2016**

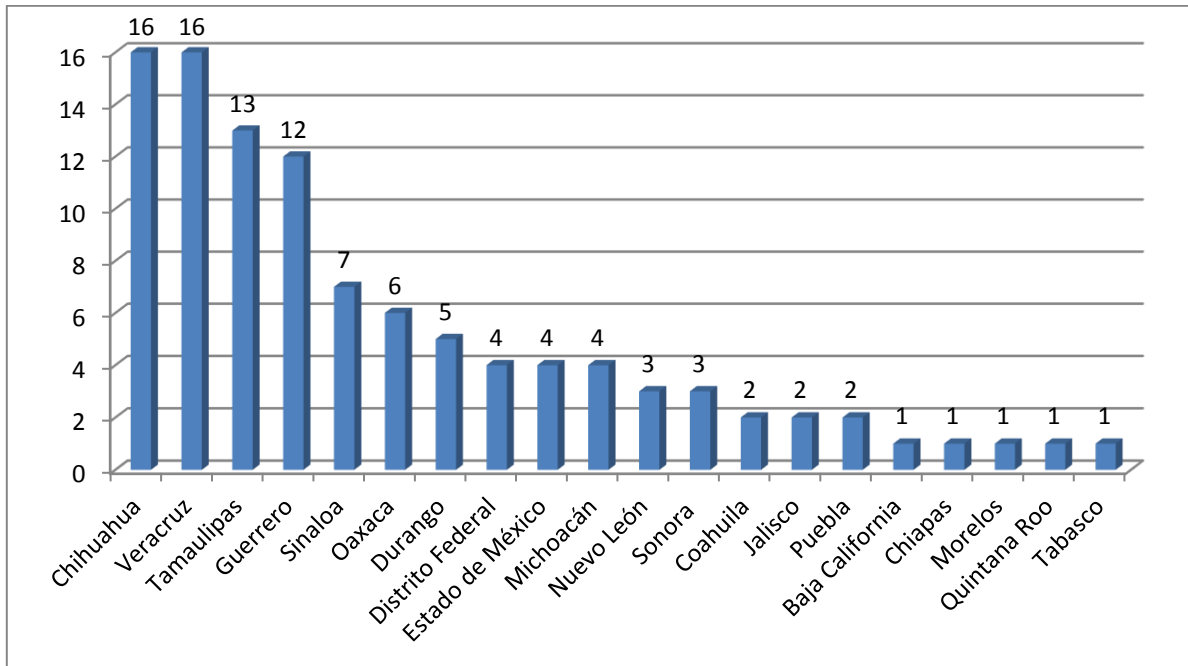

**REGISTRO DE HOMICIDIOS DE PERIODISTAS POR AÑO  
 ENERO DE 2000 AL 31 DE AGOSTO DE 2016**

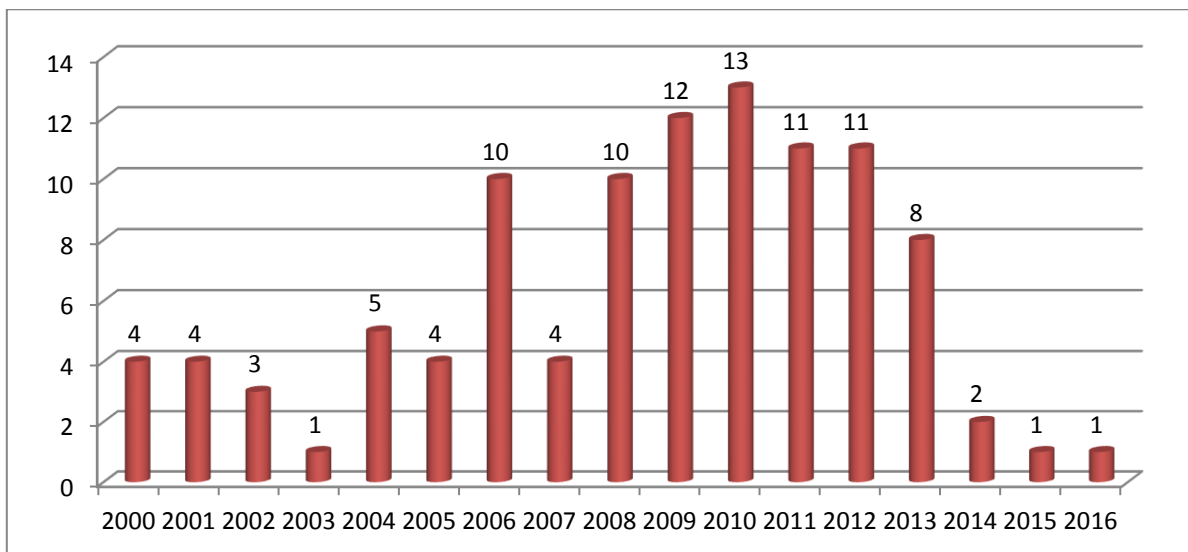

**REGISTRO DE HOMICIDIOS DE PERIODISTAS POR REGIÓN  
ENERO DE 2000 AL 31 DE AGOSTO DE 2016**

| Centro           | Noreste         | Noroeste            | Occidente      | Sureste      |
|------------------|-----------------|---------------------|----------------|--------------|
| Distrito Federal | Coahuila        | Baja California     | Aguascalientes | Campeche     |
| Estado de México | Durango         | Baja California Sur | Colima         | Chiapas      |
| Hidalgo          | Nuevo León      | Chihuahua           | Guanajuato     | Guerrero     |
| Morelos          | San Luis Potosí | Sinaloa             | Jalisco        | Oaxaca       |
| Puebla           | Tamaulipas      | Sonora              | Michoacán      | Quintana Roo |
| Tlaxcala         | Zacatecas       |                     | Nayarit        | Tabasco      |
|                  |                 |                     | Querétaro      | Veracruz     |
|                  |                 |                     |                | Yucatán      |
| <b>11</b>        | <b>23</b>       | <b>27</b>           | <b>6</b>       | <b>37</b>    |

**REGISTRO DE HOMICIDIOS DE PERIODISTAS POR REGIÓN  
ENERO DE 2000 AL 31 DE AGOSTO DE 2016**

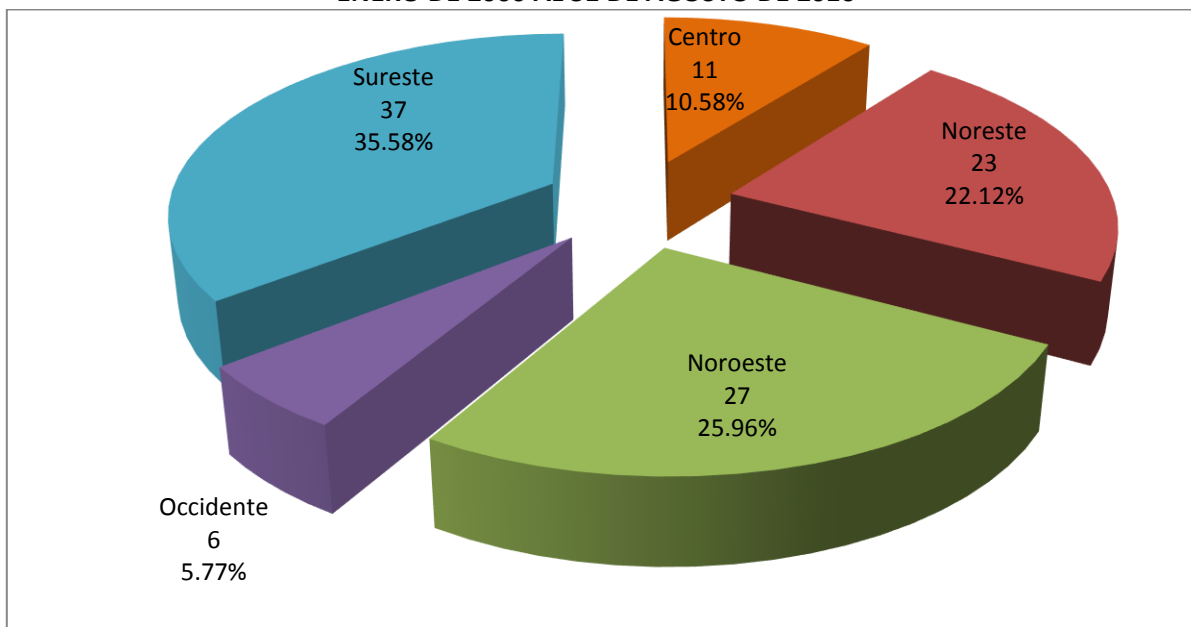

**REGISTRO DE INDAGATORIAS VINCULADAS CON  
HOMICIDIOS DE PERIODISTAS  
A PARTIR DEL 5 DE AGOSTO DE 2010\* AL 31 DE AGOSTO DE 2016**

| Fuente        | 2010 | 2011 | 2012 | 2013 | 2014 | 2015 | 2016 | Total       |
|---------------|------|------|------|------|------|------|------|-------------|
| <b>FEADLE</b> | 5    | 4    | 11   | 8    | 2    | 1    | 1    | <b>32**</b> |

\* Fecha en la que se creó la FEADLE

\*\*Se consideró la fecha del inicio de la investigación (AC o AP)

**REGISTRO DE PERIODISTAS DESAPARECIDOS  
ENERO DE 2000 AL 31 DE AGOSTO DE 2016**

| Fuente              | 2000 | 2001 | 2002 | 2003 | 2004 | 2005 | 2006 | 2007 | 2008 | 2009 | 2010 | 2011 | 2012 | 2013 | 2014 | 2015 | 2016 | Total |
|---------------------|------|------|------|------|------|------|------|------|------|------|------|------|------|------|------|------|------|-------|
| CNDH <sup>1</sup>   | 0    | 0    | 0    | 0    | 0    | 1    | 1    | 3    | 1    | 2    | 4    | 1    | 5    | 3    | 1    | 1    | 0    | 23    |
| FEADLE <sup>2</sup> | 0    | 0    | 0    | 0    | 0    | 1    | 1    | 3    | 1    | 2    | 5    | 2    | 6*   | 3    | 0    | 1    | 0    | 25    |

Fuente

1. Comunicados de Prensa de la Comisión Nacional de los Derechos Humanos.

2. Fiscalía Especial para la Atención de Delitos cometidos contra la Libertad de Expresión.

\* Se registró la desaparición de dos periodistas, quienes posteriormente fueron localizados.

**REGISTRO DE PERIODISTAS DESAPARECIDOS POR ENTIDAD FEDERATIVA Y AÑO  
ENERO DE 2005 AL 31 DE AGOSTO DE 2016**

| Estados         | 2005     | 2006     | 2007     | 2008     | 2009     | 2010     | 2011     | 2012     | 2013     | 2014     | 2015     | 2016     | Total     |
|-----------------|----------|----------|----------|----------|----------|----------|----------|----------|----------|----------|----------|----------|-----------|
| Coahuila        |          | 1        |          |          |          |          | 1        |          | 1        |          |          |          | 3         |
| Guerrero        |          |          |          |          |          |          | 1        |          |          |          |          |          | 1         |
| Michoacán       |          |          |          | 1        | 2        | 1        |          |          |          |          |          |          | 4         |
| Nuevo León      |          |          | 2        |          |          |          |          |          |          |          |          |          | 2         |
| San Luis Potosí |          |          |          |          |          |          |          | 2        |          |          |          |          | 2         |
| Sinaloa         |          |          |          |          |          |          |          |          |          |          | 1        |          | 1         |
| Sonora          | 1        |          |          |          |          |          |          |          |          |          |          |          | 1         |
| Tabasco         |          |          | 1        |          |          |          |          |          |          |          |          |          | 1         |
| Tamaulipas      |          |          |          |          |          | 2        |          | 2        |          |          |          |          | 4         |
| Veracruz        |          |          |          |          |          | 1        |          | 2        | 1        |          |          |          | 4         |
| Zacatecas       |          |          |          |          |          | 1        |          |          | 1        |          |          |          | 2         |
| <b>Total</b>    | <b>1</b> | <b>1</b> | <b>3</b> | <b>1</b> | <b>2</b> | <b>5</b> | <b>2</b> | <b>6</b> | <b>3</b> | <b>0</b> | <b>1</b> | <b>0</b> | <b>25</b> |

Fuente: Fiscalía Especial para la Atención de Delitos cometidos contra la Libertad de Expresión.

Nota: Durante el período 2000 a 2004 no se tiene registro de periodistas desaparecidos.

**REGISTRO DE PERIODISTAS DESAPARECIDOS POR ENTIDAD FEDERATIVA  
 ENERO DE 2005 AL 31 DE AGOSTO DE 2016**

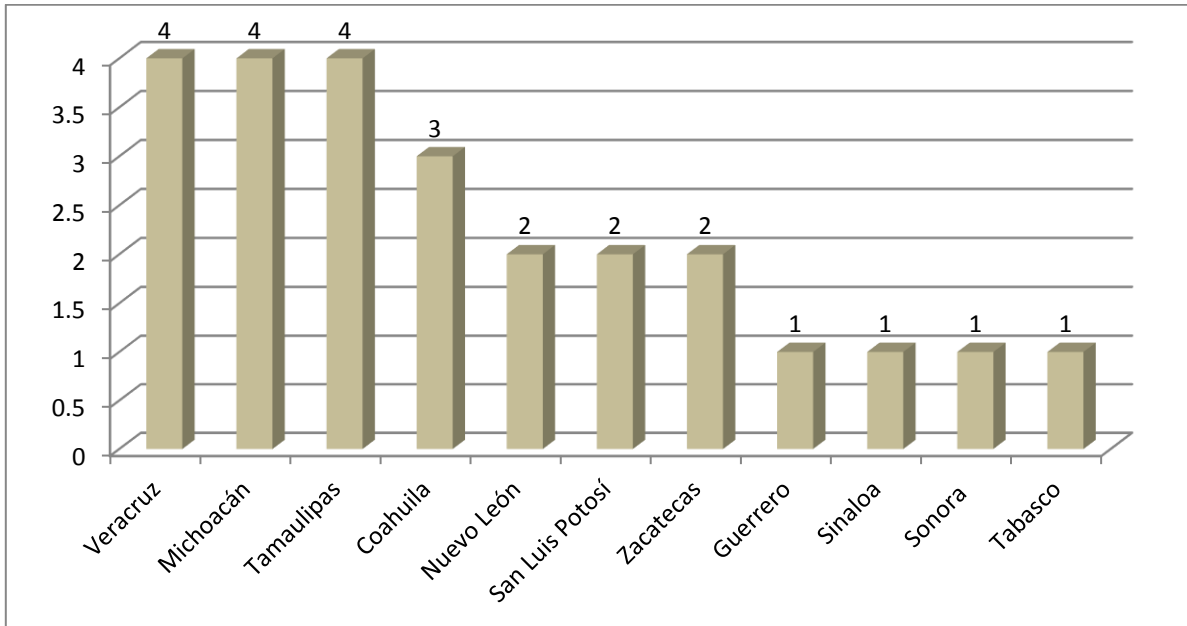

**REGISTRO DE PERIODISTAS DESAPARECIDOS POR AÑO  
 ENERO DE 2005 AL 31 DE AGOSTO DE 2016**

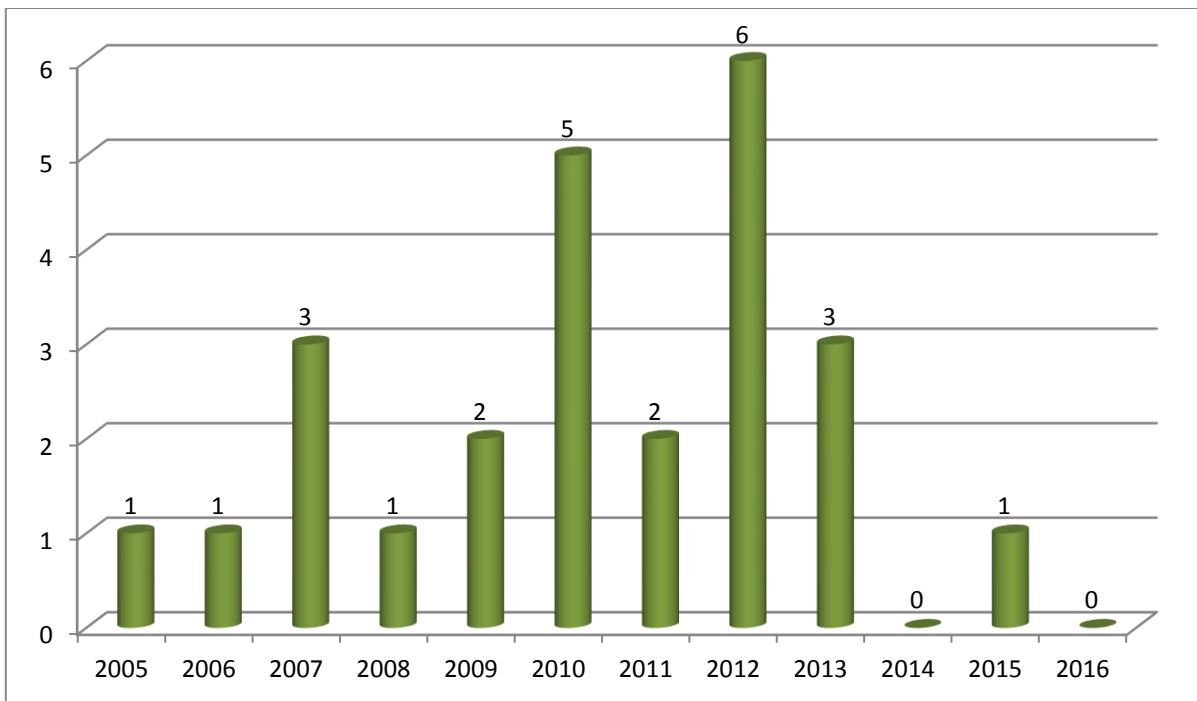

**REGISTRO DE PERIODISTAS DESAPARECIDOS POR REGIÓN  
 ENERO DE 2005 AL 31 DE AGOSTO DE 2016**

| Centro           | Noreste         | Noroeste            | Occidente      | Sureste      |
|------------------|-----------------|---------------------|----------------|--------------|
| Distrito Federal | Coahuila        | Baja California     | Aguascalientes | Campeche     |
| Estado de México | Durango         | Baja California Sur | Colima         | Chiapas      |
| Hidalgo          | Nuevo León      | Chihuahua           | Guanajuato     | Guerrero     |
| Morelos          | San Luis Potosí | Sinaloa             | Jalisco        | Oaxaca       |
| Puebla           | Tamaulipas      | Sonora              | Michoacán      | Quintana Roo |
| Tlaxcala         | Zacatecas       |                     | Nayarit        | Tabasco      |
|                  |                 |                     | Querétaro      | Veracruz     |
|                  |                 |                     |                | Yucatán      |
| 0                | 13              | 2                   | 4              | 6            |

**REGISTRO DE PERIODISTAS DESAPARECIDOS POR REGIÓN  
 ENERO DE 2005 AL 31 DE AGOSTO DE 2016**

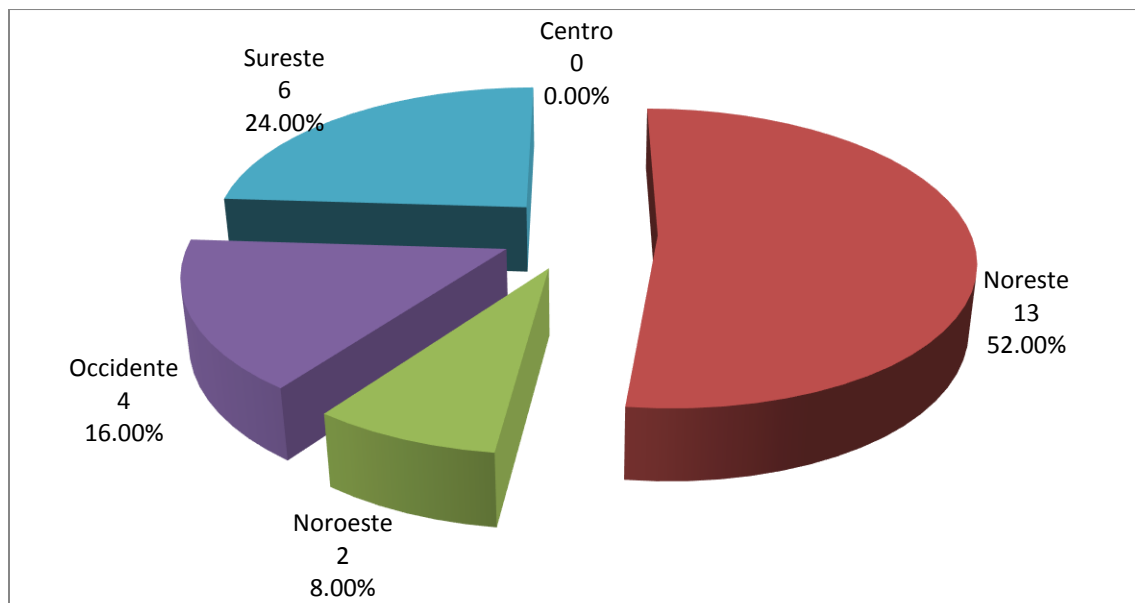

**INDAGATORIAS INSTRUIDAS POR PERIODISTAS DESAPARECIDOS  
 A PARTIR DEL 5 DE AGOSTO DE 2010\* AL 31 DE AGOSTO DE 2016**

| Fuente | 2010 | 2011 | 2012 | 2013 | 2014 | 2015 | 2016 | Total |
|--------|------|------|------|------|------|------|------|-------|
| FEADLE | 1    | 2    | 6    | 3    | 0    | 1    | 0    | 13**  |

\* Fecha en la que se creó la FEADLE.

\*\* Se consideró la fecha de inicio de la investigación (AC o AP)

**INICIOS Y DETERMINACIONES DE AVERIGUACIONES PREVIAS INSTRUIDAS POR  
DELITOS COMETIDOS EN AGRAVIO DE PERIODISTAS Y MEDIOS DE COMUNICACIÓN  
A PARTIR DEL 5 DE AGOSTO DE 2010 AL 31 DE AGOSTO DE 2016**

| Averiguaciones Previas                               |           |            |            |            |            |            |            |
|--|-----------|------------|------------|------------|------------|------------|------------|
| Concepto   | 2010*     | 2011       | 2012       | 2013       | 2014       | 2015       | 2016**     |
| Existencia Anterior (Rezago)***                      | 18        | 38         | 82         | 66         | 121        | 177        | 220        |
| Iniciadas  | 41        | 131        | 124        | 179        | 167        | 116        | 21         |
| Inicio por Incompetencia Interna                     | -         | 1          | -          | 1          | 1          | 16         | 0          |
| Reingresos   | 1         | 6          | 10         | 9          | 8          | 10         | 3          |
| <b>Total en trámite</b>                              | <b>60</b> | <b>176</b> | <b>216</b> | <b>255</b> | <b>297</b> | <b>319</b> | <b>244</b> |
| Incompetencias                                       | 14        | 74         | 129        | 74         | 53         | 42         | 20         |
| Consignaciones                                       | 7         | 16         | 14         | 18         | 17         | 21         | 8          |
| Acumulaciones  | -         | 2          | 4          | 31         | 9          | 10         | 1          |
| No Ejercicio de la Acción Penal                      | -         | 1          | 3          | 11         | 27         | 20         | 25         |
| Reserva  | -         | -          | -          | -          | 2          | 4          | 9          |
| Otros Despachos (Incompetencia a otras áreas de PGR) | 1         | 1          |            |            | 12         | 2          | 1          |
| <b>Total de despachos</b>                            | <b>22</b> | <b>94</b>  | <b>150</b> | <b>134</b> | <b>120</b> | <b>99</b>  | <b>64</b>  |
| <b>Pendientes</b>                                    | <b>38</b> | <b>82</b>  | <b>66</b>  | <b>121</b> | <b>177</b> | <b>220</b> | <b>180</b> |

\* A partir del 5 de agosto de 2010

\*\* Al 31 de agosto de 2016

\*\*\* Cierre anual

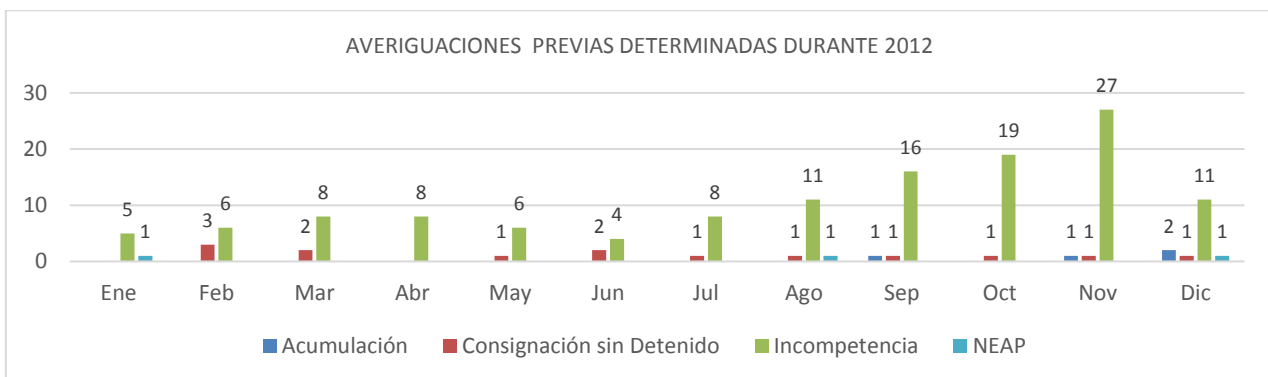
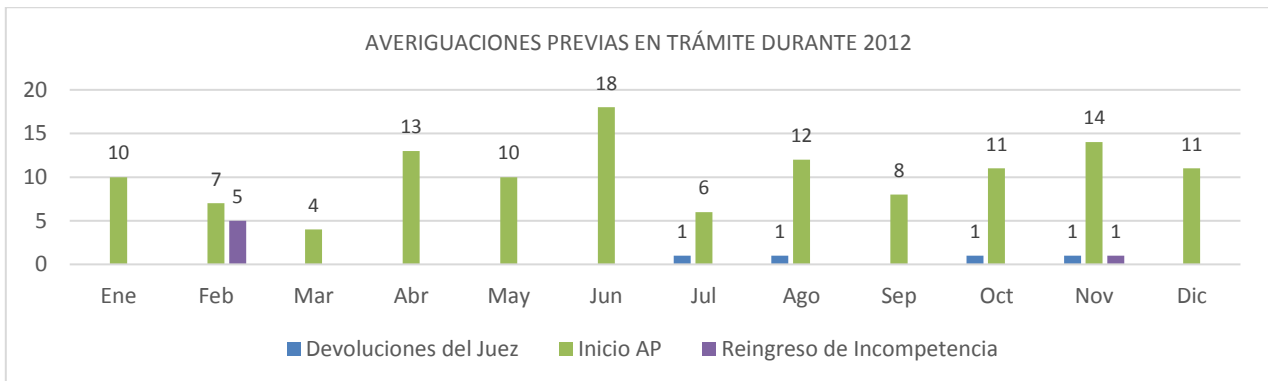



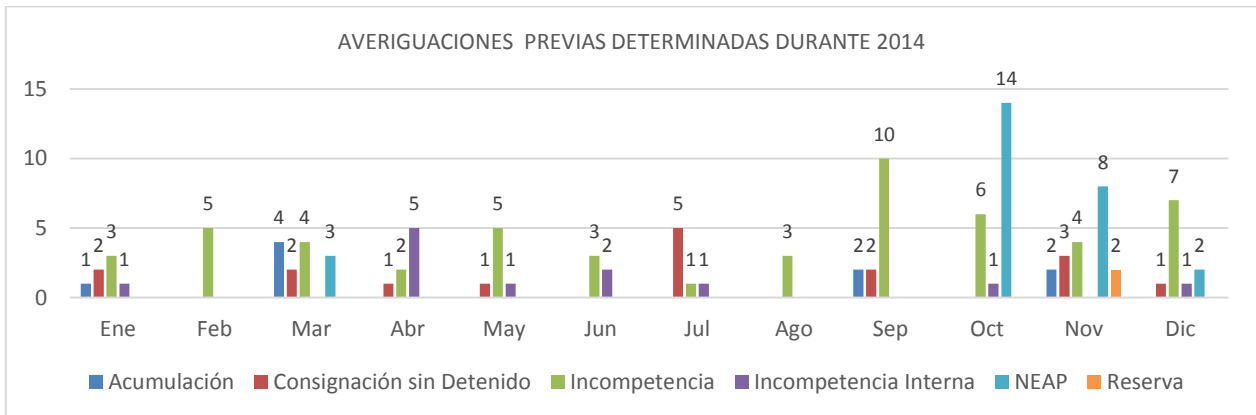
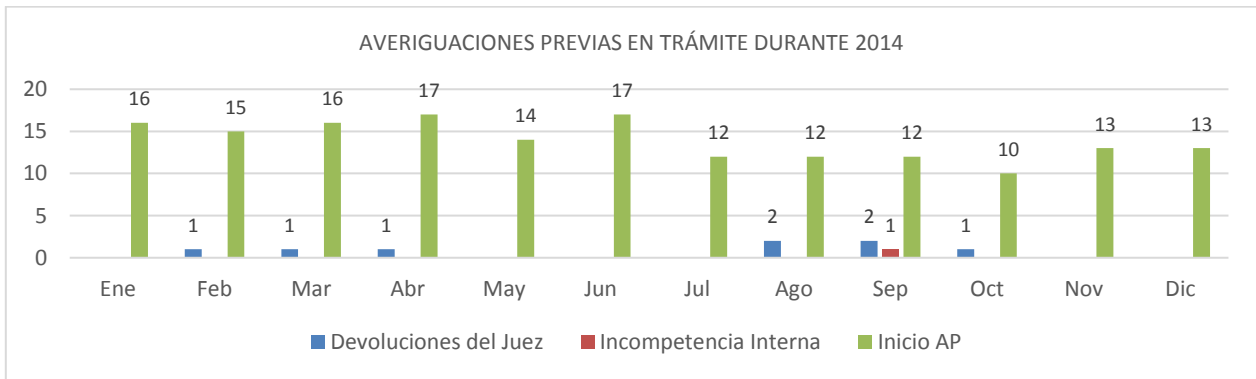
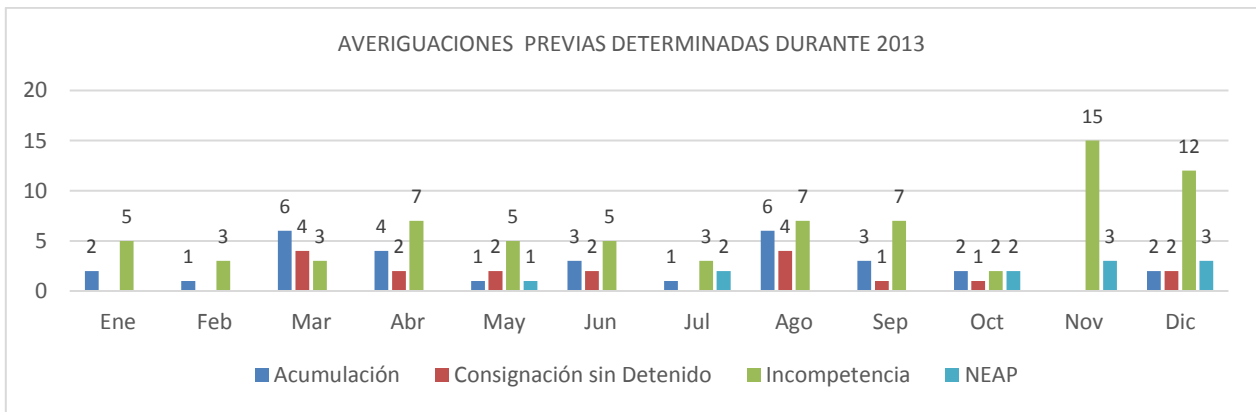
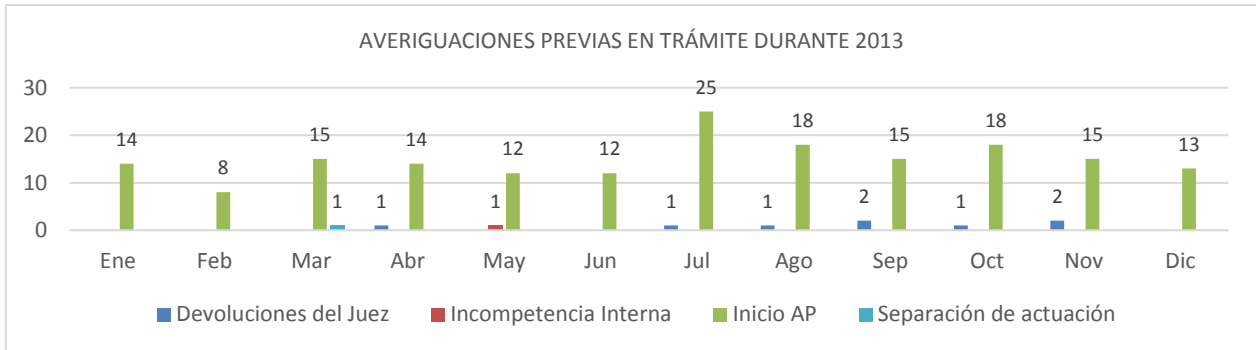

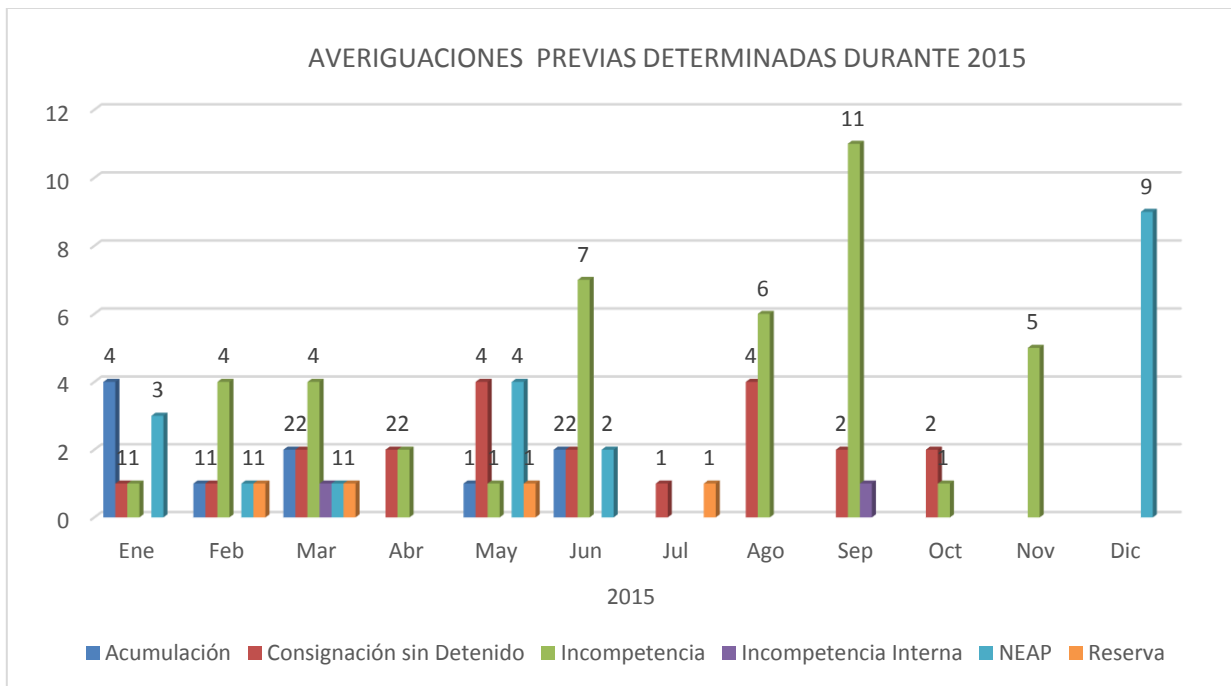
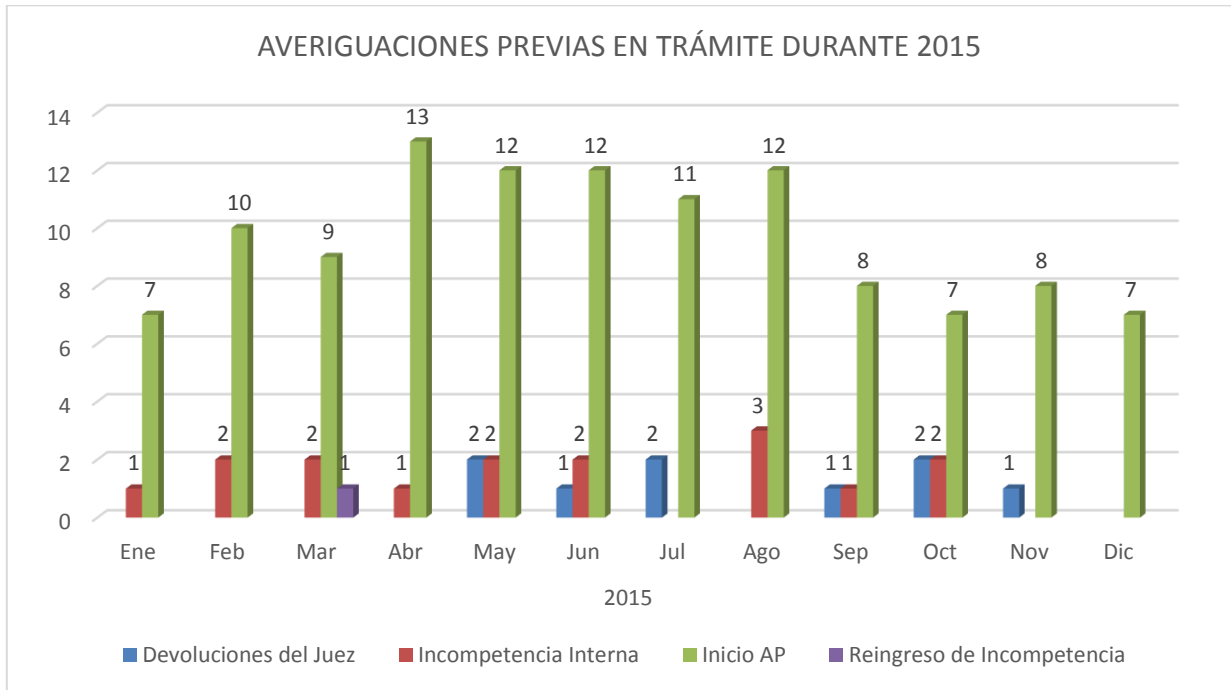

**INICIOS Y DETERMINACIONES DE ACTAS CIRCUNSTANCIADAS INSTRUIDAS POR  
DELITOS COMETIDOS EN AGRAVIO DE PERIODISTAS Y MEDIOS DE COMUNICACIÓN  
A PARTIR DEL 5 DE AGOSTO DE 2010 AL 31 DE AGOSTO DE 2016**

| Actas Circunstanciadas             |           |           |            |            |            |            |           |
|------------------------------------|-----------|-----------|------------|------------|------------|------------|-----------|
| Concepto                           | 2010*     | 2011      | 2012       | 2013       | 2014       | 2015       | 2016**    |
| Existencia Anterior (Rezago)       | 10        | 25        | 8          | 31         | 46         | 60         | 71        |
| Iniciadas                          | 34        | 58        | 94         | 168        | 198        | 179        | 25        |
| <b>Total en trámite</b>            | <b>44</b> | <b>83</b> | <b>102</b> | <b>199</b> | <b>244</b> | <b>239</b> | <b>96</b> |
| Elevadas a AP                      | 9         | 57        | 60         | 83         | 84         | 59         | 11        |
| Archivo                            | 10        | 18        | 11         | 70         | 100        | 109        | 29        |
| Elevada a Carpeta de Investigación |           |           |            |            |            |            | 3         |
| <b>Total de despachos</b>          | <b>19</b> | <b>75</b> | <b>71</b>  | <b>153</b> | 184        | 168        | 43        |
| <b>Pendientes</b>                  | <b>25</b> | <b>8</b>  | <b>31</b>  | <b>46</b>  | <b>60</b>  | <b>71</b>  | <b>53</b> |

\* A partir del 5 de agosto de 2010

\*\* Al 31 de agosto de 2016

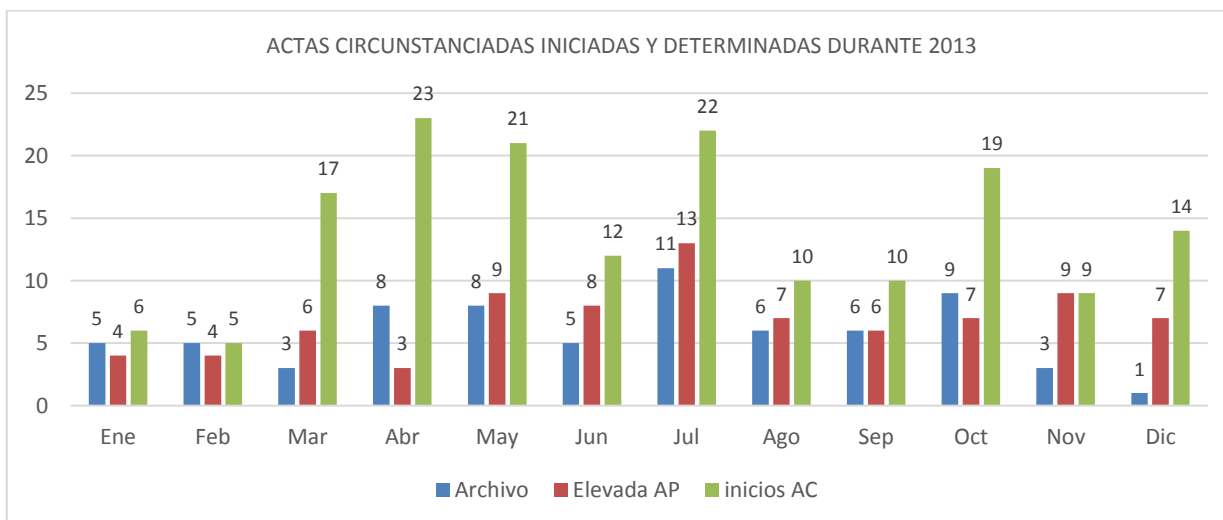
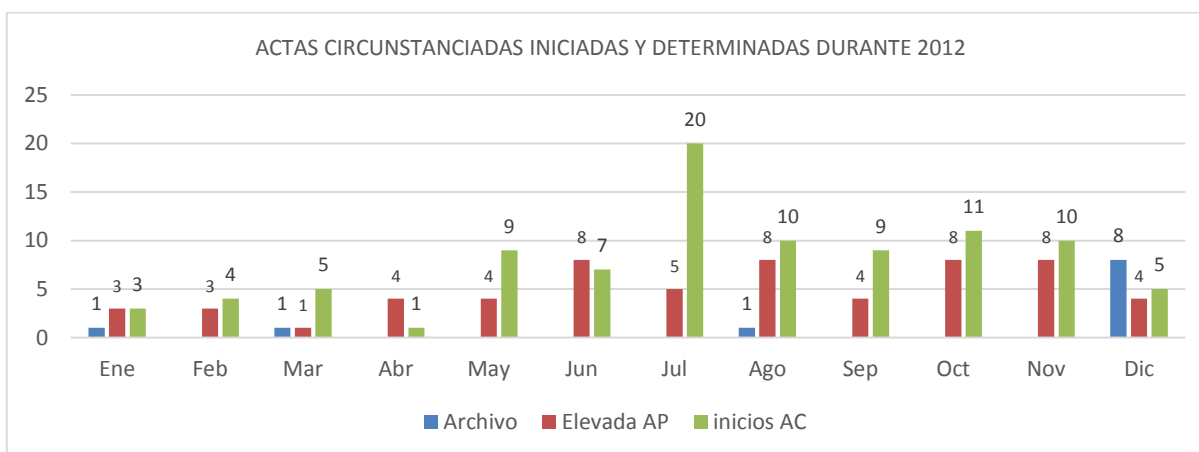

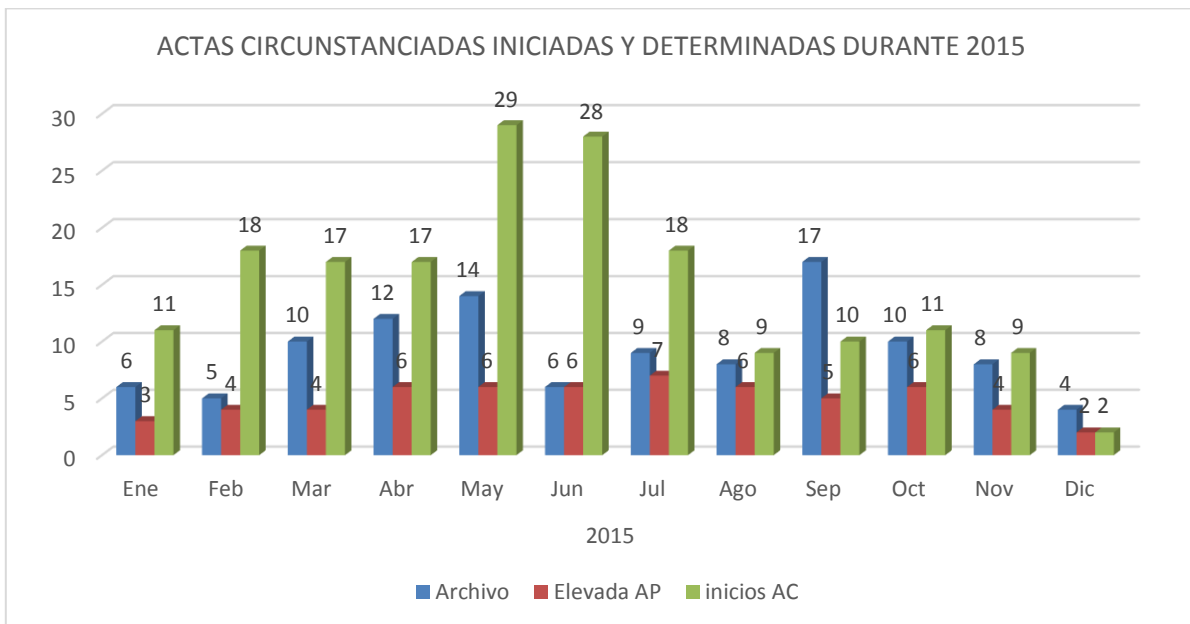
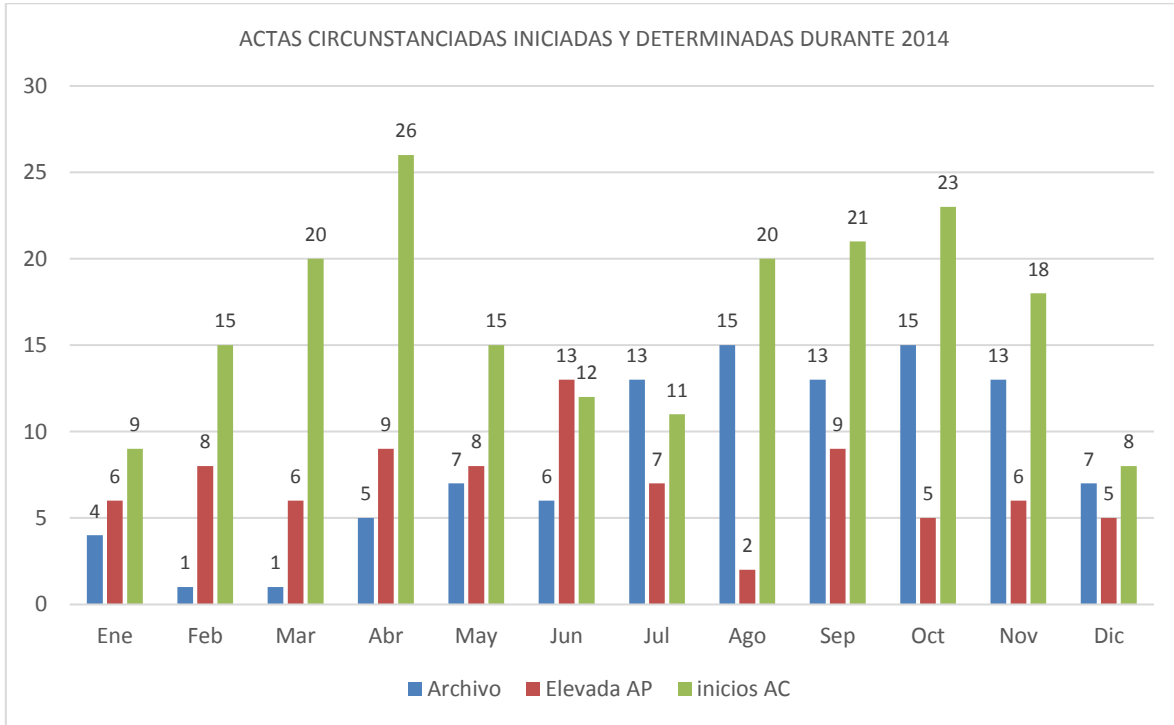

**CONSIGNACIONES  
 A PARTIR DEL 5 DE AGOSTO DE 2010 AL 31 DE AGOSTO DE 2016**

| Averiguaciones Previas |          |
|------------------------|----------|
| Año                    | Cantidad |
| 2010*                  | 7        |
| 2011                   | 16       |
| 2012                   | 14       |
| 2013                   | 18       |
| 2014                   | 17       |
| 2015                   | 21       |
| 2016**                 | 8        |

\* A partir del 5 de agosto de 2010

\*\* Al 31 de agosto de 2016

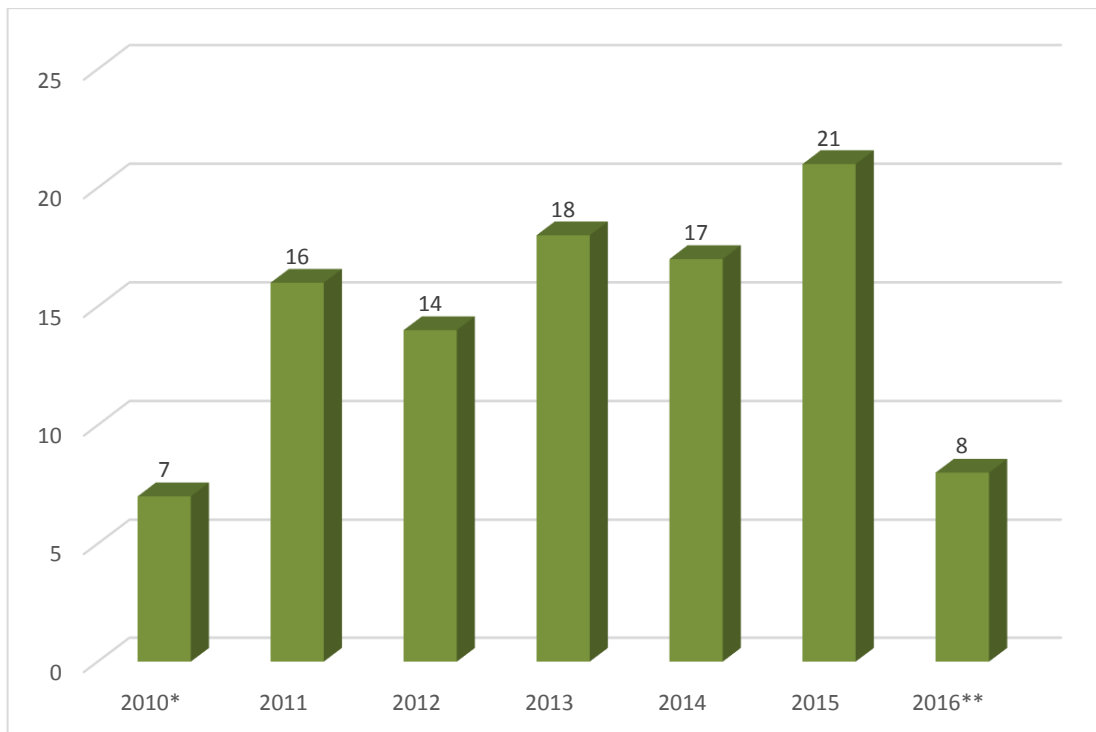

\* A partir del 5 de agosto de 2010

\*\* Al 31 de agosto de 2016

**AVERIGUACIONES PREVIAS. DESGLOSE POR DELITO  
A PARTIR DEL 5 DE AGOSTO DE 2010 AL 31 DE AGOSTO DE 2016**

| Delito  | 2010*     | 2011       | 2012       | 2013       | 2014       | 2015       | 2016**    |
|---|-----------|------------|------------|------------|------------|------------|-----------|
| Abuso de Autoridad  | 11        | 31         | 18         | 26         | 32         | 18         | 2         |
| Acceso Ilícito a Sistemas y Equipos de Informática        |           | 1          | 2          | 3          | 2          | 1          |           |
| Allanamiento de Morada                                    |           |            |            | 2          | 3          | 1          |           |
| Amenazas  | 11        | 45         | 45         | 66         | 67         | 64         | 12        |
| Ataque a las Vías Generales de Comunicación               |           |            | 2          | 1          | 1          |            |           |
| Contra el Honor   | 1         |            |            |            |            |            |           |
| Contra la Administración de Justicia                      |           |            |            |            | 1          |            |           |
| Daño en Propiedad Ajena                                   | 2         | 5          | 5          | 16         | 5          | 6          | 1         |
| Delincuencia Organizada                                   |           |            |            |            | 1          | 1          |           |
| Denuncia de hechos posiblemente constitutivos de delito   |           |            |            |            | 2          |            |           |
| Ejercicio Indebido del Servicio Público                   |           |            |            | 1          |            |            |           |
| Enriquecimiento Ilícito                                   |           | 1          |            |            |            |            |           |
| Extorsión   |           |            |            |            | 1          |            |           |
| Falsedad en Declaraciones                                 | 2         |            | 1          |            |            |            |           |
| Falsificación de Documentos                               |           |            | 1          |            | 1          |            |           |
| Homicidio   | 4         | 13         | 12         | 15         | 2          | 8          | 2         |
| Intervención de Comunicación Privada                      |           |            | 1          |            |            | 1          |           |
| Intimidación  |           | 2          |            |            |            |            |           |
| Lesiones  | 2         | 12         | 9          | 11         | 15         | 9          |           |
| Ley General de Bienes Nacionales                          |           |            |            |            | 10         |            |           |
| Privación Ilegal de la Libertad                           | 1         | 9          | 14         | 17         | 3          | 7          | 1         |
| Robo  | 4         | 5          | 6          | 18         | 11         | 10         | 1         |
| Secuestro   |           | 1          |            |            | 4          | 2          |           |
| Tentativa de Daño en Propiedad Ajena                      |           |            |            | 1          |            |            |           |
| Tentativa de Extorsión                                    |           |            |            |            | 1          |            |           |
| Tentativa de Homicidio                                    | 1         | 6          |            |            | 4          | 2          | 1         |
| Tentativa de Privación Ilegal de la Libertad              |           | 1          | 1          | 1          |            |            |           |
| Tentativa de Robo   |           |            |            |            | 1          |            |           |
| Tentativa de Secuestro                                    |           |            |            |            |            | 1          |           |
| Violación a la Ley Federal de Armas de Fuego y Explosivos | 1         |            | 6          | 1          |            | 1          |           |
| Violación a la Ley Federal de Derechos de Autor           | 1         |            | 1          | 1          | 1          |            |           |
| Tortura   |           |            |            |            |            |            | 1         |
| <b>Total</b>  | <b>41</b> | <b>132</b> | <b>124</b> | <b>180</b> | <b>168</b> | <b>132</b> | <b>21</b> |

\* A partir del 5 de agosto de 2010

\*\* Al 31 de agosto de 2016

**INCIDENCIA DELICTIVA DE LAS INDAGATORIAS INICIADAS EN LA FEADLE  
 A PARTIR DEL 5 DE AGOSTO DE 2010 AL 31 DE AGOSTO DE 2016**

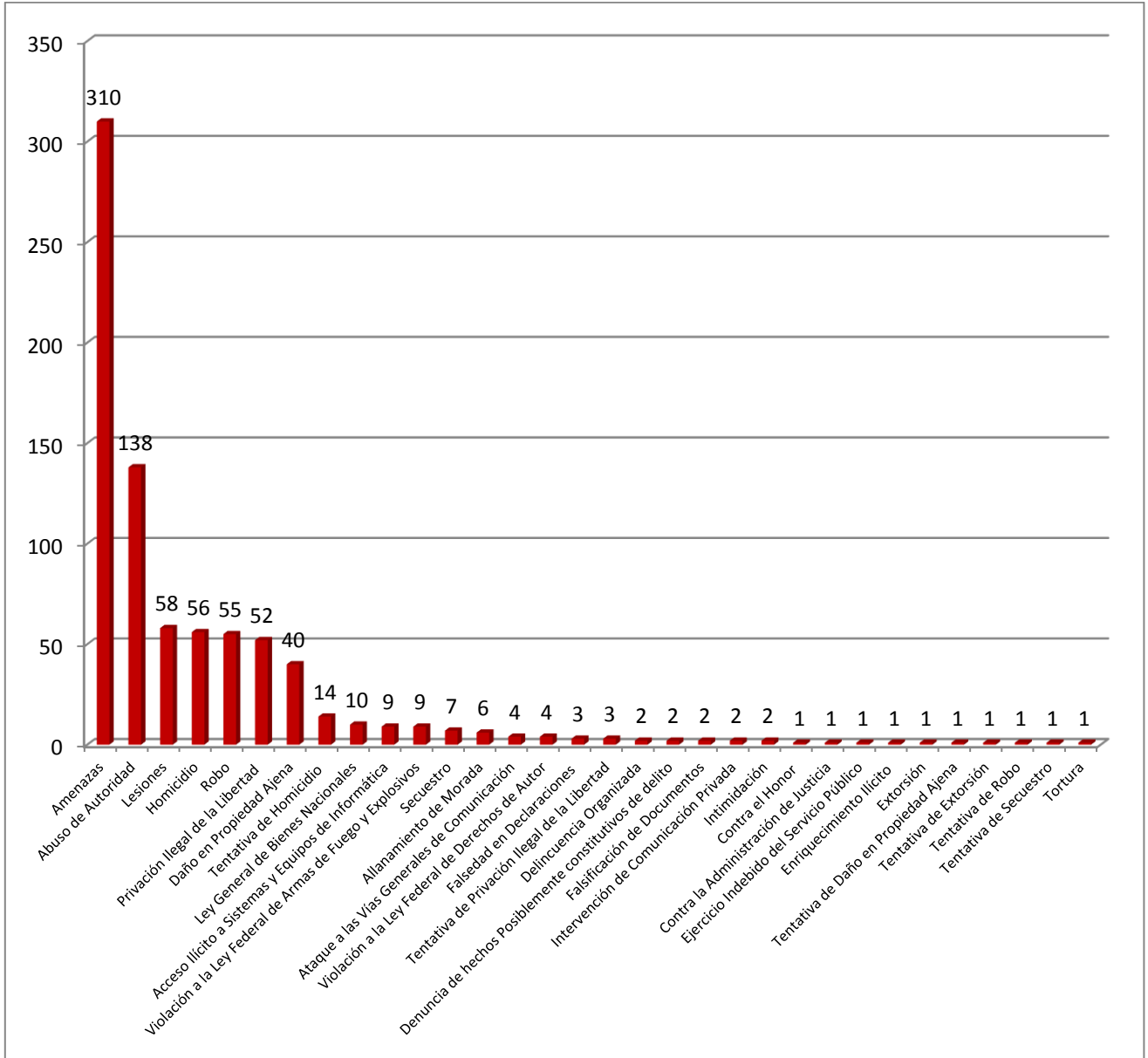

**TOTAL: 798**

**AVERIGUACIONES PREVIAS. DESGLOSE POR ESTADO A PARTIR  
DEL 5 DE AGOSTO DE 2010 AL 31 DE AGOSTO DE 2016**

| Estado              | Año       |            |            |            |            |            |           |
|---------------------|-----------|------------|------------|------------|------------|------------|-----------|
|                     | 2010*     | 2011       | 2012       | 2013       | 2014       | 2015       | 2016**    |
| Aguascalientes      |           | 5          |            |            |            | 2          | 1         |
| Baja California     | 1         |            | 1          | 5          | 1          | 4          |           |
| Baja California sur | 2         | 3          | 1          |            | 4          |            |           |
| Campeche            |           |            | 1          | 2          | 2          |            | 1         |
| Chiapas             |           | 1          | 2          | 5          | 8          | 3          |           |
| Chihuahua           | 3         | 9          | 5          | 10         | 5          | 5          |           |
| Coahuila            |           | 5          | 4          | 21         | 6          | 3          |           |
| Colima              |           |            |            | 1          |            |            |           |
| Distrito Federal    | 8         | 22         | 15         | 30         | 23         | 19         | 4         |
| Durango             |           | 1          |            | 1          |            |            |           |
| Estado de México    | 6         | 13         | 16         | 9          | 10         | 11         |           |
| Guanajuato          |           | 1          | 2          |            | 2          | 2          |           |
| Guerrero            | 1         | 3          | 4          | 7          | 16         | 10         | 3         |
| Hidalgo             |           | 4          | 1          |            | 1          | 1          | 1         |
| Jalisco             |           | 1          |            | 3          | 3          | 5          | 1         |
| Michoacán           |           | 5          | 5          | 4          | 9          | 1          | 2         |
| Morelos             | 3         | 7          | 5          | 2          | 2          | 1          |           |
| Nayarit             |           | 1          | 3          | 6          |            | 2          |           |
| Nuevo León          |           | 1          | 5          | 1          | 1          | 1          |           |
| Oaxaca              | 1         | 4          | 2          | 15         | 14         | 12         | 1         |
| Puebla              | 2         | 6          | 4          | 4          | 6          | 1          | 1         |
| Querétaro           |           |            | 1          | 2          | 1          | 1          |           |
| Quintana Roo        | 3         | 12         | 10         | 5          | 4          | 4          |           |
| San Luis Potosí     |           |            | 4          |            | 3          |            | 1         |
| Sinaloa             |           | 1          | 2          | 5          | 5          | 4          |           |
| Sonora              |           | 2          | 2          | 4          | 6          | 5          | 1         |
| Tabasco             | 5         | 1          | 1          | 2          | 2          | 4          | 2         |
| Tamaulipas          |           | 7          | 9          | 7          | 3          | 9          |           |
| Tlaxcala            | 2         |            | 3          | 5          | 4          | 2          |           |
| Veracruz            | 2         | 11         | 13         | 16         | 18         | 16         | 2         |
| Yucatán             | 1         | 4          | 3          | 3          | 8          | 4          |           |
| Zacatecas           | 1         | 2          |            | 5          | 1          |            |           |
| <b>Total</b>        | <b>41</b> | <b>132</b> | <b>124</b> | <b>180</b> | <b>168</b> | <b>132</b> | <b>21</b> |

\* A partir del 5 de agosto de 2010

\*\* Al 31 de agosto de 2016



**AVERIGUACIONES PREVIAS. DESGLOSE POR ESTADO  
 A PARTIR DEL 5 DE AGOSTO DE 2010 AL 31 DE AGOSTO DE 2016**

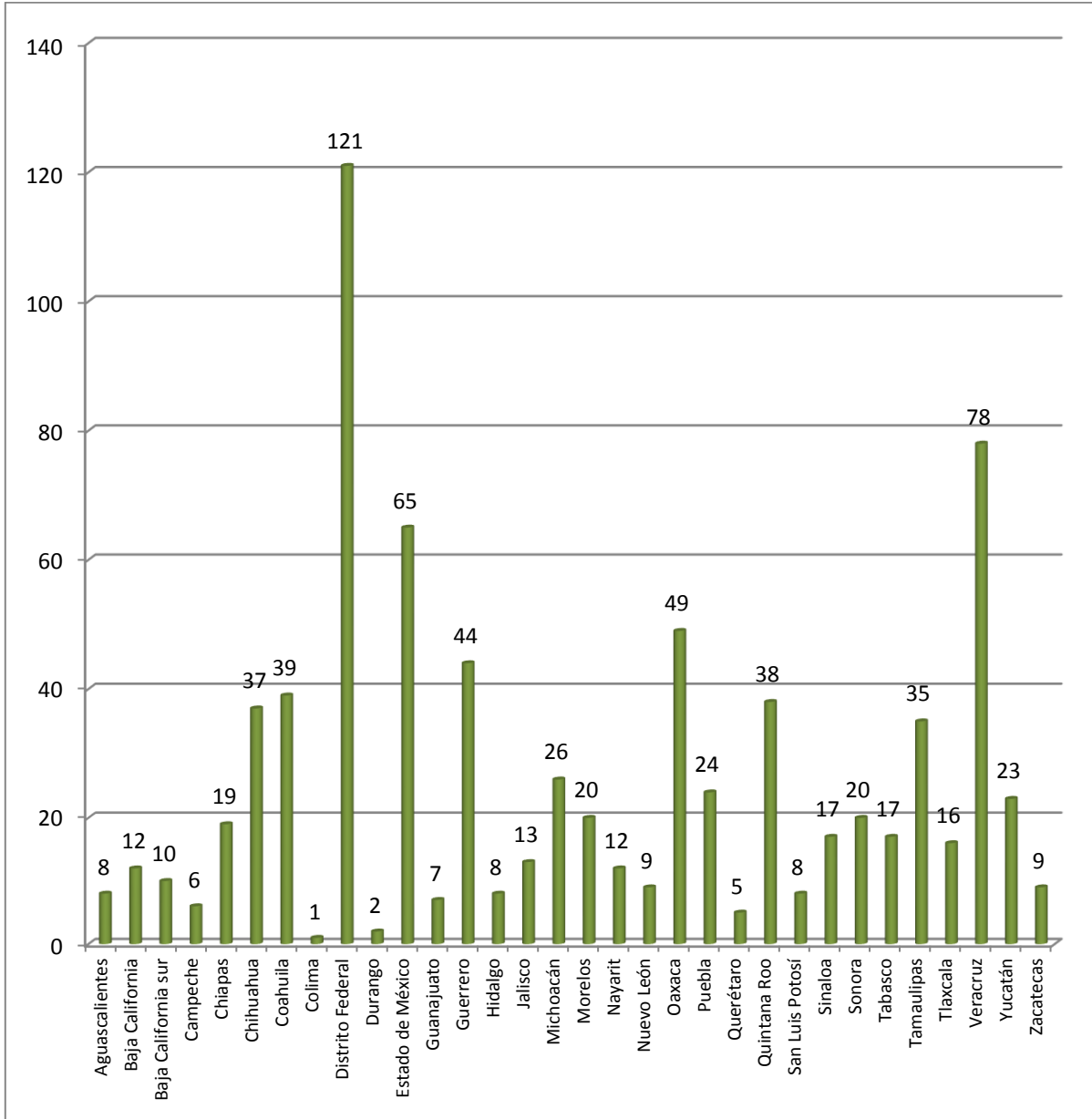

**TOTAL: 798**

**AVERIGUACIONES PREVIAS INICIADAS POR DELITOS COMETIDOS EN AGRAVIO DE MEDIOS DE  
 COMUNICACIÓN (DESGLOSE POR ESTADO/DELITO)  
 A PARTIR DEL 5 DE AGOSTO DE 2010 AL 31 DE AGOSTO DE 2016**

| Averiguaciones Previas |  |          |       |
|------------------------|--|----------|-------|
| Año                    | Estado y delito  | Cantidad | Total |
| 2010*                  | ➤ Tabasco (Daño en Propiedad Ajena)  | 1        | 1     |
| 2011                   | ➤ Veracruz (Daño en Propiedad Ajena)   | 1        | 1     |
| 2012                   | ➤ Chihuahua (Ataques a las Vías de Comunicación)   | 1        | 7     |
|                        | ➤ Nuevo León (Violación a la Ley Federal de Armas de Fuego y Explosivos y Daño en Propiedad Ajena) | 5        |       |
|                        | ➤ Tamaulipas (Daño en Propiedad Ajena)   | 1        |       |
| 2013                   | ➤ Chihuahua, (Daño en Propiedad Ajena)   | 2        | 7     |
|                        | ➤ Coahuila (Tentativa de Homicidio y Daño en Propiedad Ajena)***                                   | 3        |       |
|                        | ➤ Jalisco (Daño en Propiedad Ajena)  | 1        |       |
|                        | ➤ Quintana Roo (Daño en propiedad Ajena, lesiones)***  | 1        |       |
| 2014                   | NINGUNO  |          |       |
| 2015                   | ➤ Estado de México (Homicidio en grado de tentativa, Daño en Propiedad Ajena)                      | 1        | 5     |
|                        | ➤ Tamaulipas (Daño en Propiedad Ajena)**   | 2        |       |
|                        | ➤ Veracruz (Daño en Propiedad Ajena)   | 1        |       |
|                        | ➤ Distrito Federal (Daño en Propiedad Ajena)   | 1        |       |
| 2016**                 | NINGUNO  |          |       |

\* A partir del 5 de agosto de 2010

\*\* Al 31 de agosto de 2016

\*\* Corresponden a Actas Circunstanciadas

**AVERIGUACIONES PREVIAS INICIADAS POR DELITOS COMETIDOS EN AGRAVIO  
 DE PERIODISTAS Y MEDIOS DE COMUNICACIÓN  
 A PARTIR DEL 5 DE AGOSTO DE 2010 AL 31 DE AGOSTO DE 2016**

| Averiguaciones<br>Previas         | Año       |            |            |            |            |            |           | Total      |
|-----------------------------------|-----------|------------|------------|------------|------------|------------|-----------|------------|
|                                   | 2010*     | 2011       | 2012       | 2013       | 2014       | 2015       | 2016**    |            |
| <b>Periodistas</b>                | 40        | 131        | 117        | 173        | 168        | 129        | 21        | <b>779</b> |
| <b>Medios de<br/>comunicación</b> | 1         | 1          | 7          | 7          | 0          | 3          | 0         | <b>19</b>  |
| <b>Total</b>                      | <b>41</b> | <b>132</b> | <b>124</b> | <b>180</b> | <b>168</b> | <b>132</b> | <b>21</b> | <b>798</b> |

\* A partir del 5 de agosto de 2010

\*\* Al 31 de agosto de 2016

**ASUNTOS ATRAÍDOS POR LA FEADLE, CON MOTIVO DE LA ENTRADA  
EN VIGOR DE LA REFORMA A LA LEY SECUNDARIA, REGLAMENTARIA  
DE LA FRACCIÓN XXI DEL ARTÍCULO 73 CONSTITUCIONAL  
4 DE MAYO DE 2013 AL 31 DE AGOSTO DE 2016**

| Estado              | Delitos            |           |                         |           |          |                                 |          |                   |                        |          |
|---------------------|--------------------|-----------|-------------------------|-----------|----------|---------------------------------|----------|-------------------|------------------------|----------|
|                     | Abuso de Autoridad | Amenazas  | Daño en Propiedad Ajena | Homicidio | Lesiones | Privación Ilegal de la Libertad | Robo     | Tentativa de Robo | Tentativa de Homicidio |          |
| <b>2013-2015</b>    |                    |           |                         |           |          |                                 |          |                   |                        |          |
| Baja California Sur |                    | 1         |                         |           |          |                                 |          |                   |                        |          |
| Campeche            |                    |           |                         |           | 1        |                                 |          |                   |                        |          |
| Chiapas             |                    |           | 1                       |           |          |                                 |          |                   |                        |          |
| Chihuahua           |                    | 1         |                         | 1         |          |                                 |          |                   |                        |          |
| Coahuila            | 2                  |           |                         |           |          |                                 | 1        |                   |                        |          |
| Distrito Federal    | 2                  | 5         | 1                       |           | 1        |                                 | 2        | 1                 |                        |          |
| Estado de México    | 3                  |           |                         |           |          |                                 |          |                   | 1                      |          |
| Guerrero            |                    |           |                         |           |          | 1                               |          |                   |                        |          |
| Oaxaca              | 1                  | 1         |                         |           |          |                                 |          |                   |                        |          |
| Querétaro           | 1                  |           |                         |           |          |                                 |          |                   |                        |          |
| Quintana Roo        | 1                  |           |                         |           |          |                                 |          |                   |                        |          |
| Sinaloa             |                    |           |                         | 1         |          |                                 |          |                   |                        |          |
| Tabasco             | 1                  |           | 1                       |           |          |                                 |          |                   |                        |          |
| Tamaulipas          | 1                  |           |                         |           |          |                                 |          |                   |                        |          |
| Tlaxcala            |                    |           |                         |           | 1        |                                 |          |                   |                        |          |
| Veracruz            | 1                  | 5         |                         | 4         |          |                                 |          |                   |                        |          |
| <b>Total</b>        | <b>44</b>          | <b>13</b> | <b>13</b>               | <b>3</b>  | <b>6</b> | <b>3</b>                        | <b>1</b> | <b>3</b>          | <b>1</b>               | <b>1</b> |
| <b>2016</b>         |                    |           |                         |           |          |                                 |          |                   |                        |          |
| Guerrero            |                    |           |                         | 1         |          |                                 | 1        |                   |                        |          |
| San Luis Potosí     | 1                  |           |                         |           |          |                                 |          |                   |                        |          |
| <b>Total</b>        | <b>3</b>           | <b>1</b>  | <b></b>                 | <b>1</b>  | <b></b>  | <b></b>                         | <b>1</b> | <b></b>           | <b></b>                | <b></b>  |
| <b>Gran Total</b>   | <b>47</b>          | <b>14</b> | <b>13</b>               | <b>3</b>  | <b>7</b> | <b>3</b>                        | <b>1</b> | <b>4</b>          | <b>1</b>               | <b>1</b> |

**CUADRO COMPARATIVO DE AVERIGUACIONES PREVIAS  
INICIADAS Y DETERMINADAS  
ENERO - AGOSTO DE 2011, 2012, 2013, 2014, 2015 Y 2016**

| <b>Inicios</b>                          |                           |                           |                           |                           |                           |                           |
|---|---------------------------|---------------------------|---------------------------|---------------------------|---------------------------|---------------------------|
| <b>Concepto</b>                         | <b>Ene - Ago<br/>2011</b> | <b>Ene - Ago<br/>2012</b> | <b>Ene - Ago<br/>2013</b> | <b>Ene - Ago<br/>2014</b> | <b>Ene - Ago<br/>2015</b> | <b>Ene - Ago<br/>2016</b> |
| Averiguaciones Previas Iniciadas        | 82                        | 80                        | 119                       | 119                       | 99                        | 21                        |
| Rezago de años anteriores*              | 38                        | 82                        | 66                        | 121                       | 177                       | 220                       |
| Reingresos devolución del Juez          | 3                         | 2                         | 3                         | 5                         | 5                         | 3                         |
| Reingresos por incompetencia            | 1                         | 5                         |                           |                           | 1                         |                           |
| Separación de Actuaciones               |                           |                           | 1                         |                           |                           |                           |
| <b>Averiguaciones Previas Atendidas</b> | <b>124</b>                | <b>169</b>                | <b>189</b>                | <b>245</b>                | <b>282</b>                | <b>244</b>                |

\* Cierre anual

Fuente: Fiscalía Especial para la Atención de Delitos cometidos contra la Libertad de Expresión.

| <b>Determinaciones</b>          |                           |                           |                           |                           |                           |                           |
|---------------------------------|---------------------------|---------------------------|---------------------------|---------------------------|---------------------------|---------------------------|
| <b>Concepto</b>                 | <b>Ene - Ago<br/>2011</b> | <b>Ene - Ago<br/>2012</b> | <b>Ene - Ago<br/>2013</b> | <b>Ene - Ago<br/>2014</b> | <b>Ene - Ago<br/>2015</b> | <b>Ene - Ago<br/>2016</b> |
| Ejercicio de la Acción Penal    | 12                        | 10                        | 14                        | 11                        | 17                        | 8                         |
| Incompetencias                  | 27                        | 56                        | 38                        | 36                        | 26                        | 21                        |
| No Ejercicio de la Acción Penal |                           | 2                         | 3                         | 3                         | 11                        | 25                        |
| Reserva                         |                           |                           |                           |                           | 4                         | 9                         |
| Acumulaciones                   | 2                         |                           | 24                        | 5                         | 10                        | 1                         |
| <b>Total Determinaciones</b>    | <b>41</b>                 | <b>68</b>                 | <b>79</b>                 | <b>55</b>                 | <b>68</b>                 | <b>64</b>                 |

Fuente: Fiscalía Especial para la Atención de Delitos cometidos contra la Libertad de Expresión.

**INFORME ESTADÍSTICO DE LA**

**FISCALÍA ESPECIAL PARA**

**LA ATENCIÓN**

**DE DELITOS COMETIDOS**

**CONTRA LA LIBERTAD DE EXPRESIÓN**

**SISTEMA PENAL ACUSATORIO**

**CAPITULO II**

**Agosto 2016**

**INICIOS Y DETERMINACIONES DE CARPETAS DE INVESTIGACIÓN INSTRUIDAS POR  
 DELITOS COMETIDOS EN AGRAVIO DE PERIODISTAS Y MEDIOS DE COMUNICACIÓN  
 A PARTIR DEL 29 DE FEBRERO DE 2016 AL 31 DE AGOSTO DE 2016**

| <b>Carpetas de Investigación</b>               |             |
|--|-------------|
| <b>Concepto</b>                                | <b>2016</b> |
| Existencia Anterior (Rezago)                   | 0           |
| Iniciadas                                      | 48          |
| Inicio por reasignación de otra área de PGR    | 5           |
| Reingresos                                     | 0           |
| <b>Total en trámite</b>                        | <b>53</b>   |
| Determinada en etapa Inicial                   | 8           |
| Determinada en Investigación<br>Complementaria | 0           |
| Determinada en Etapa Intermedia                | 0           |
| Determinadas en Juicio Oral                    | 0           |
| Amparos  | 0           |
| Despachos a otras áreas de PGR)                | 0           |
| <b>Total de despachos</b>                      | <b>8</b>    |
| <b>Pendientes</b>                              | <b>45</b>   |

**CARPETAS DE INVESTIGACIÓN. DESGLOSE POR DELITO  
 A PARTIR DEL 29 DE FEBRERO DE 2016 AL 31 DE AGOSTO DE 2016**

| <b>Delito</b>                                       | <b>2016**</b> |
|---|---------------|
| Amenazas  | 24            |
| Abuso de Autoridad                                  | 7             |
| Homicidio   | 5             |
| Lesiones  | 5             |
| Robo  | 5             |
| Daño en Propiedad Ajena                             | 4             |
| Hostigamiento                                       | 1             |
| Portación de Armas de Uso<br>Exclusivo del Ejército | 1             |
| Privación Ilegal de la Libertad                     | 1             |
| <b>Total</b>  | <b>53</b>     |

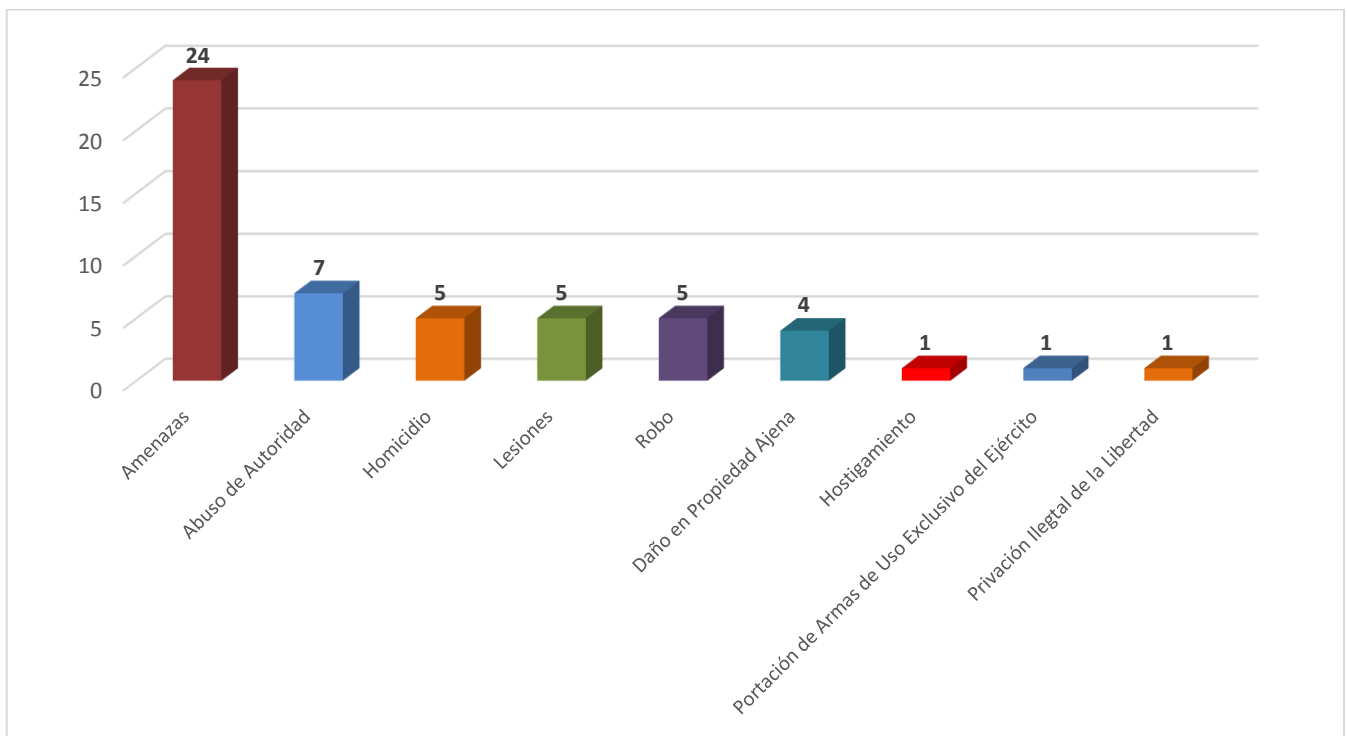



**CARPETAS DE INVESTIGACIÓN. DESGLOSE POR ESTADO A PARTIR  
DEL 29 DE FEBRERO DE 2016 AL 31 DE AGOSTO DE 2016**

| Estado              | 2016      |
|---------------------|-----------|
| Baja California Sur | 1         |
| Chiapas             | 3         |
| Chihuahua           | 2         |
| Coahuila            | 3         |
| Distrito Federal    | 9         |
| Estado de México    | 3         |
| Hidalgo             | 2         |
| Michoacán           | 1         |
| Nuevo León          | 2         |
| Oaxaca              | 4         |
| Puebla              | 3         |
| Querétaro           | 2         |
| Quintana Roo        | 1         |
| San Luis Potosí     | 3         |
| Sinaloa             | 1         |
| Sonora              | 1         |
| Tabasco             | 2         |
| Tamaulipas          | 2         |
| Tlaxcala            | 2         |
| Veracruz            | 6         |
| <b>Total</b>        | <b>53</b> |

**CARPETAS DE INVESTIGACIÓN. DESGLOSE POR ESTADO A PARTIR  
DEL 29 DE FEBRERO DE 2016 AL 31 DE AGOSTO DE 2016**

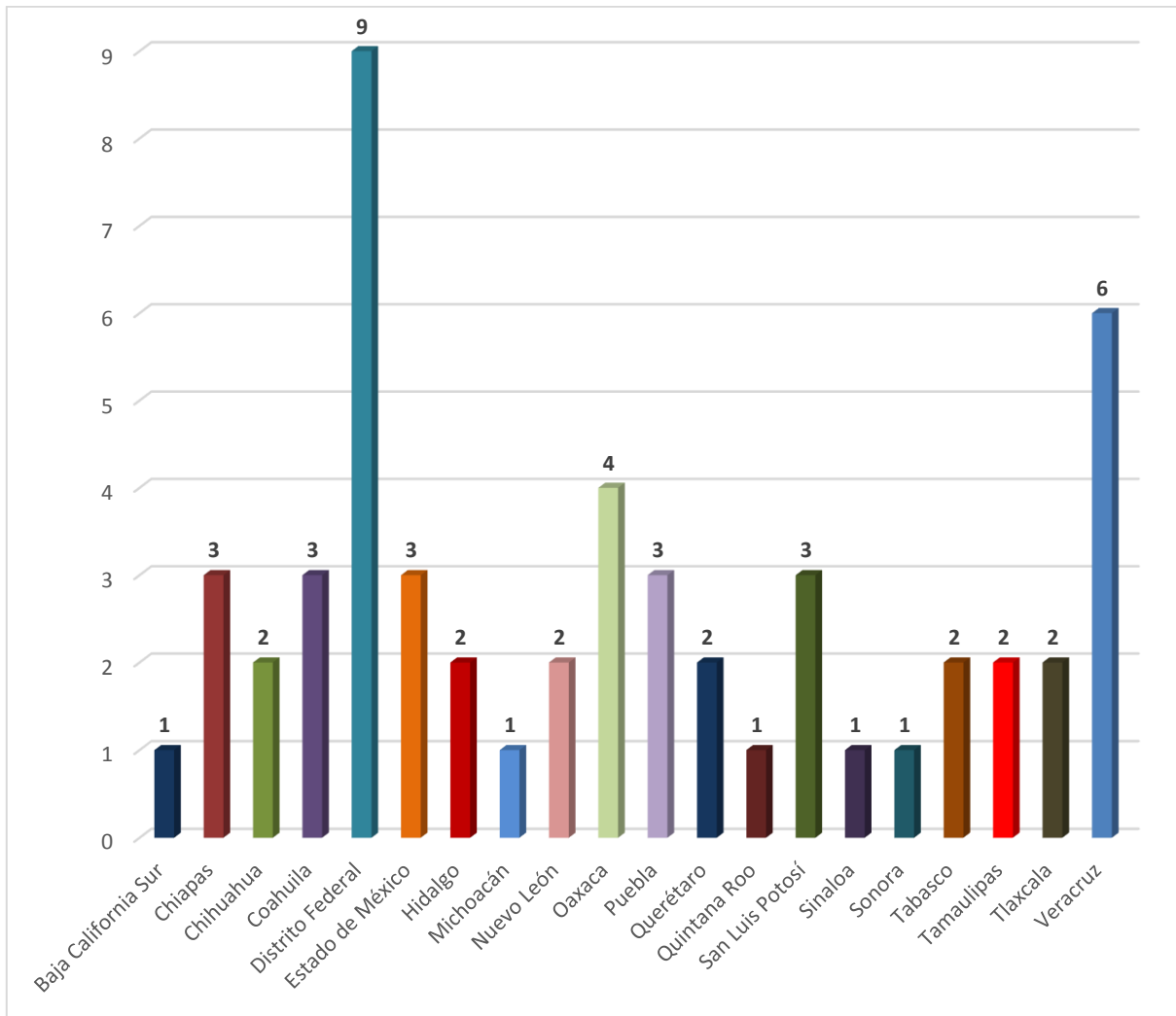

**Total 53 C.I.**

**MEDIDAS CAUTELARES  
Y DE PROTECCIÓN  
OTORGADAS POR LA  
FISCALÍA ESPECIAL PARA  
LA ATENCIÓN  
DE DELITOS COMETIDOS  
CONTRA LA LIBERTAD DE EXPRESIÓN  
CAPITULO III**

**Agosto 2016**

**TOTAL DE MEDIDAS CAUTELARES EN AVERIGUACIONES PREVIAS  
DESGLOSE POR ESTATUS  
DEL 5 DE AGOSTO DE 2010 AL 31 DE AGOSTO DE 2016**

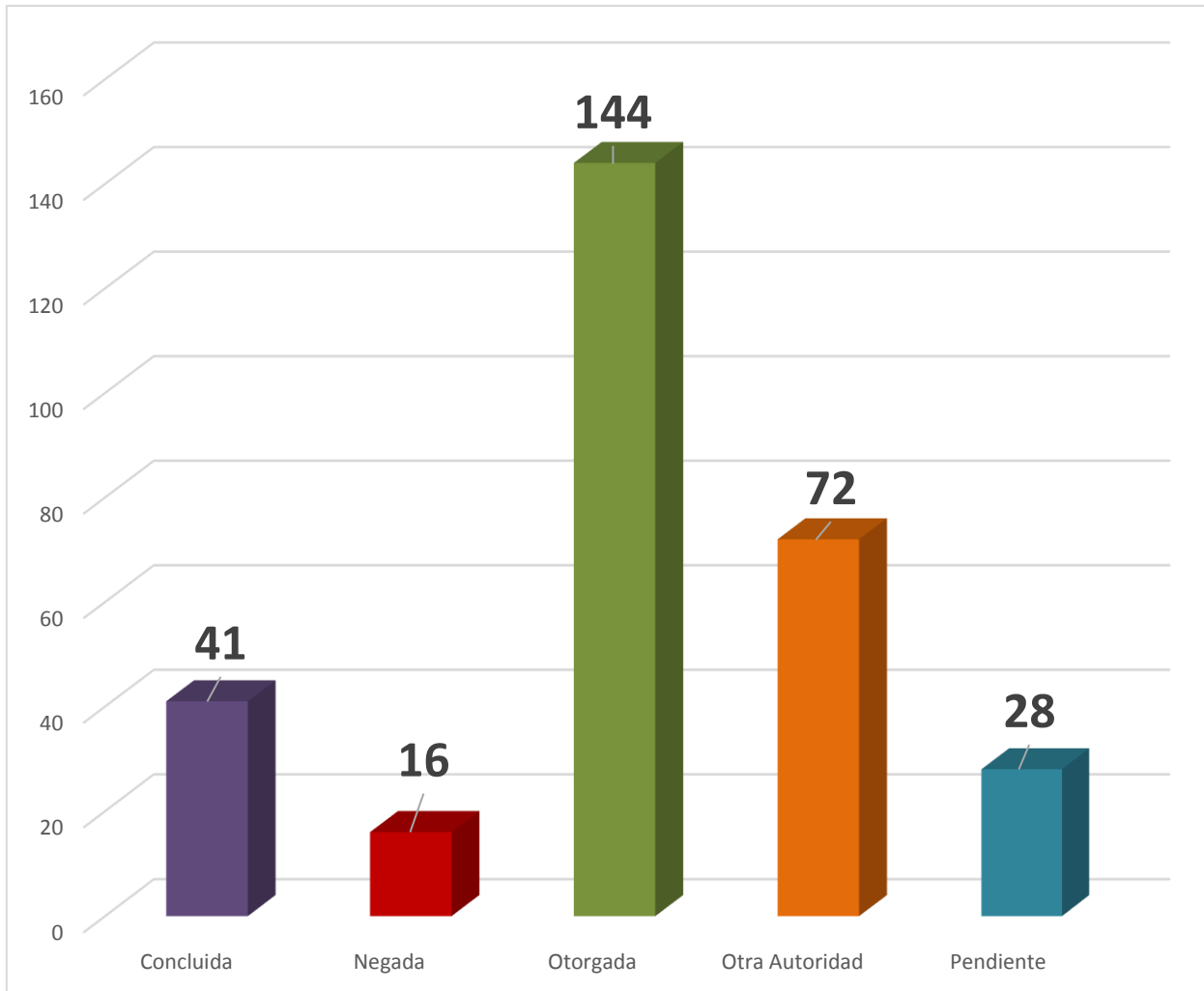

Total: 301 Indagatorias

Nota:

Concluida = No Ejercicio de la Acción Penal y Archivo

Otra Autoridad = Incompetencia y Consignación

**TOTAL DE AVERIGUACIONES PREVIAS CON MEDIDAS CAUTELARES  
 POR ENTIDAD FEDERATIVA  
 DEL 5 DE AGOSTO DE 2010 AL 31 DE AGOSTO DE 2016**

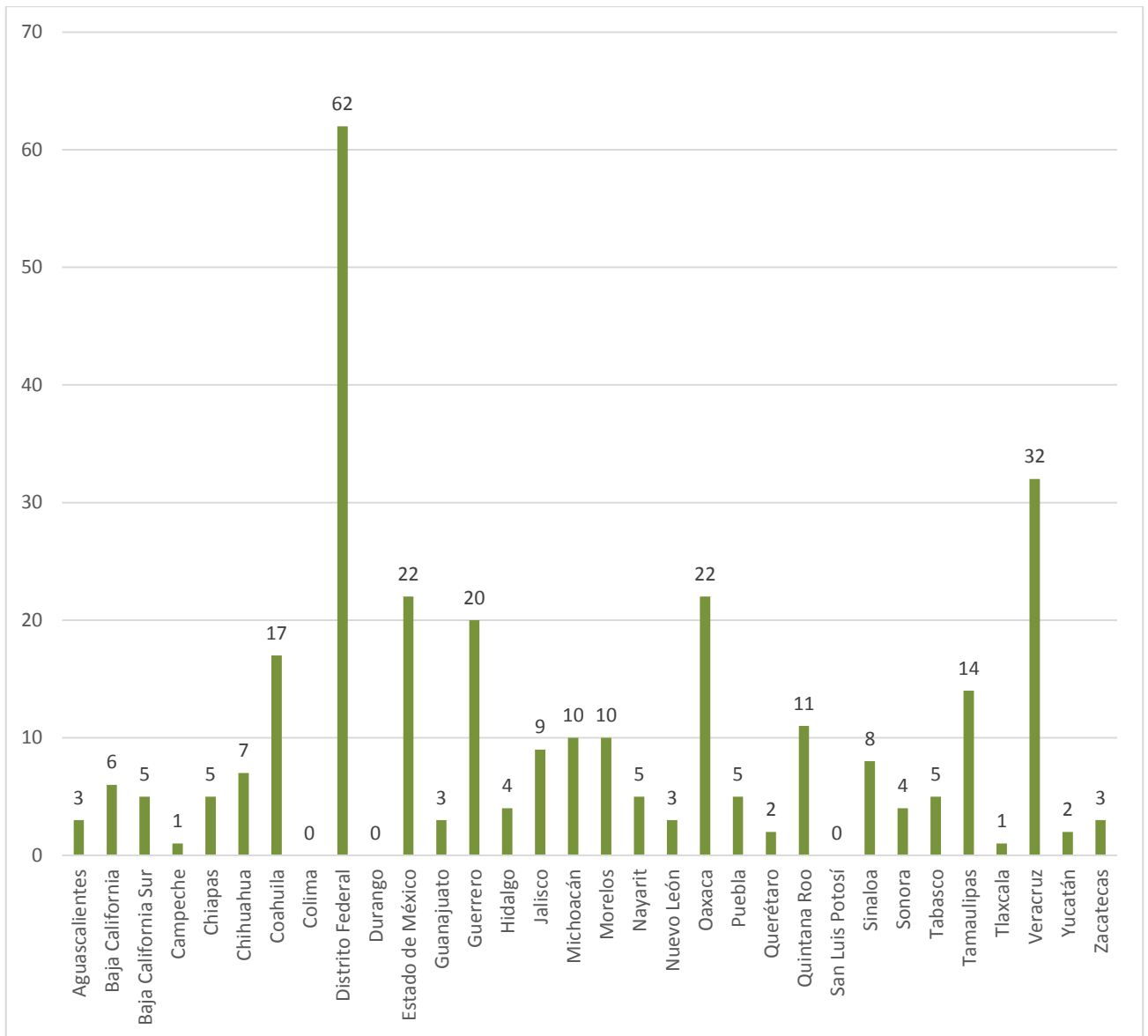

Total: 301 Indagatorias

**TOTAL DE AVERIGUACIONES PREVIAS CON MEDIDAS CAUTELARES  
POR AÑO**

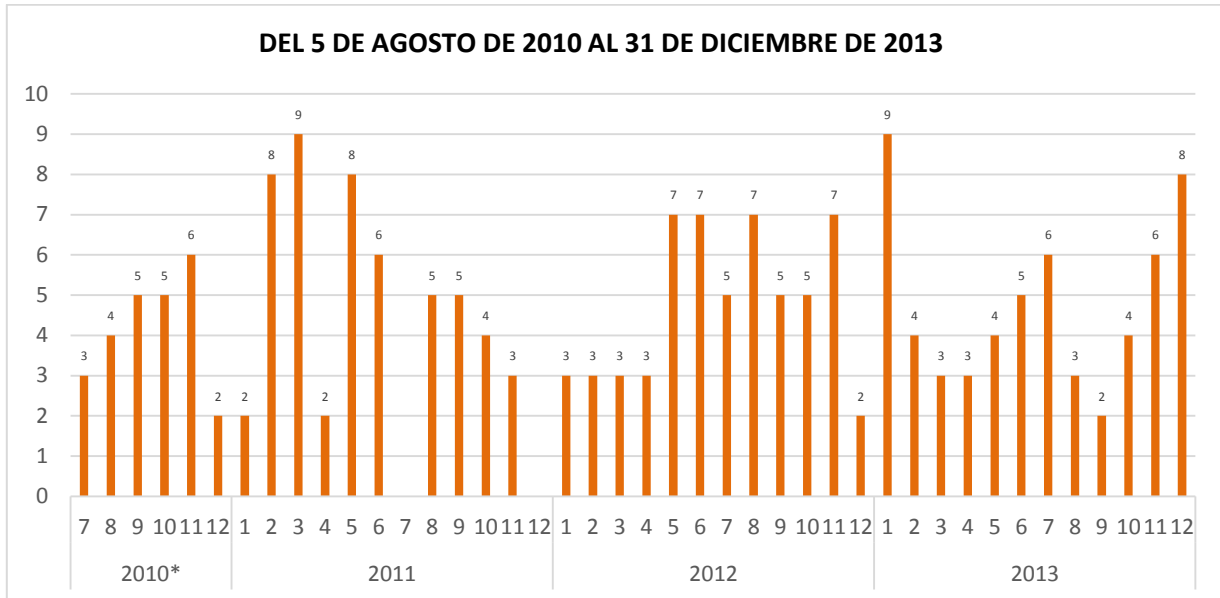

\* A partir del 5 de agosto de 2010

Total de Averiguaciones Previas (2010-2013): 191

**DEL 01 ENERO DE 2014 AL 31 DE AGOSTO DE 2016**

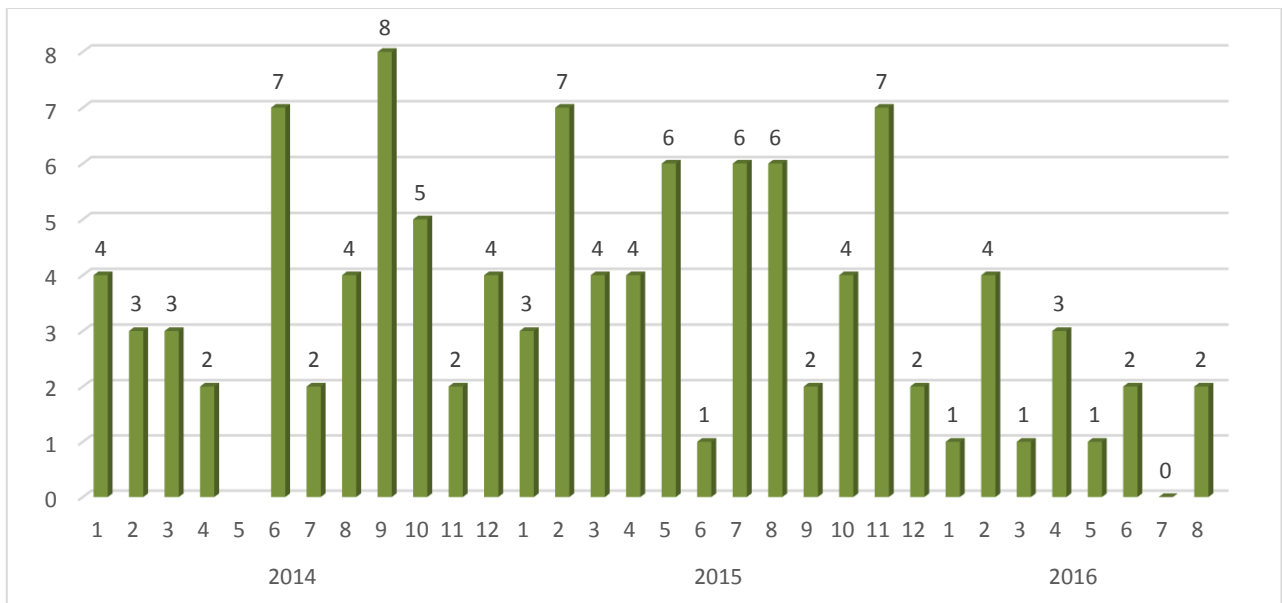

Total de Averiguaciones Previas (2014-2016): 110

Gran Total de APs: 301

**TOTAL DE PERSONAS SUJETAS A MEDIDAS CAUTELARES  
 DESGLOSE POR ESTATUS  
 DEL 5 DE AGOSTO DE 2010 AL 31 DE AGOSTO DE 2016**

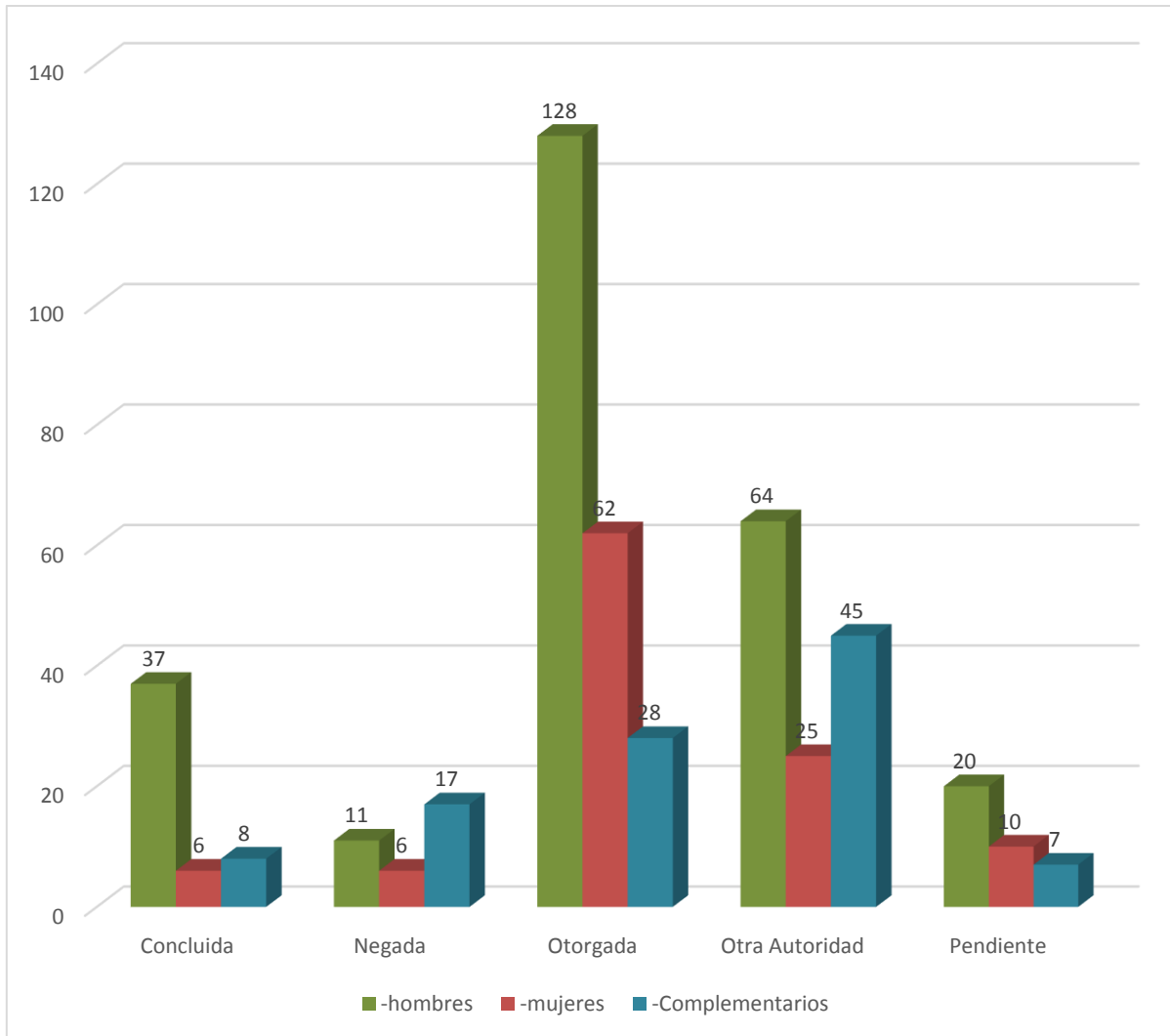

Nota:

Hombres = 260

Mujeres = 109

Complementarios = 105

**Total: 474**

**TOTAL DE SOLICITUDES DE MEDIDAS CAUTELARES  
 DESGLOSE POR ESTATUS  
 DEL 5 DE AGOSTO DE 2010 AL 31 DE AGOSTO DE 2016**

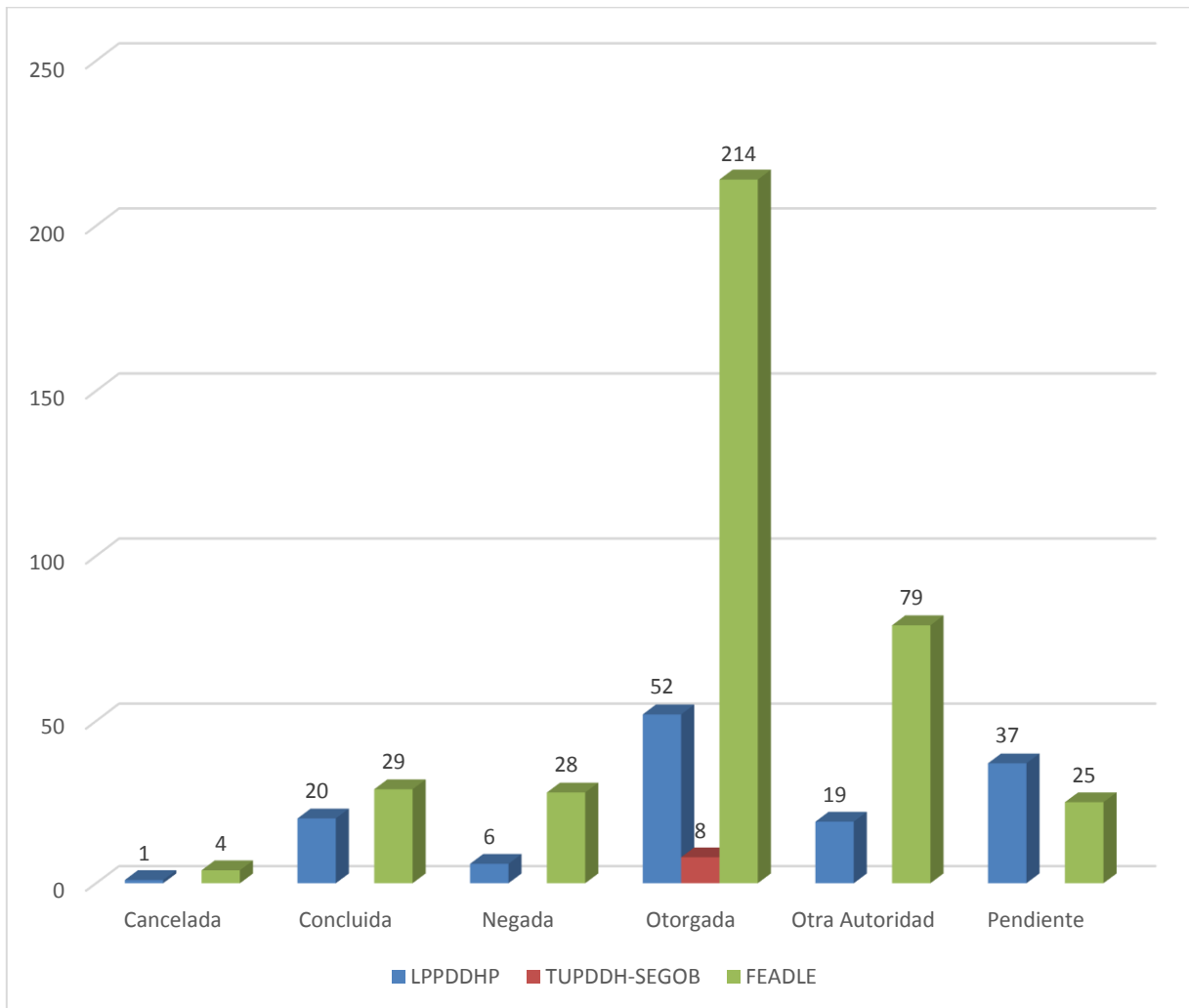

Total de Solicitudes de Medidas: 522

Nota:

Ley para Protección de Personas Defensoras de Derechos Humanos y Periodistas (LPPDDHP) = 135

Titular de la Unidad para la Promoción y Defensa de los Derechos Humanos (TUPDDH-SEGOB) = 8

Medidas Cautelares (FEADLE) = 379



**TOTAL DE SOLICITUDES DE MEDIDAS CAUTELARES  
 POR AÑO**

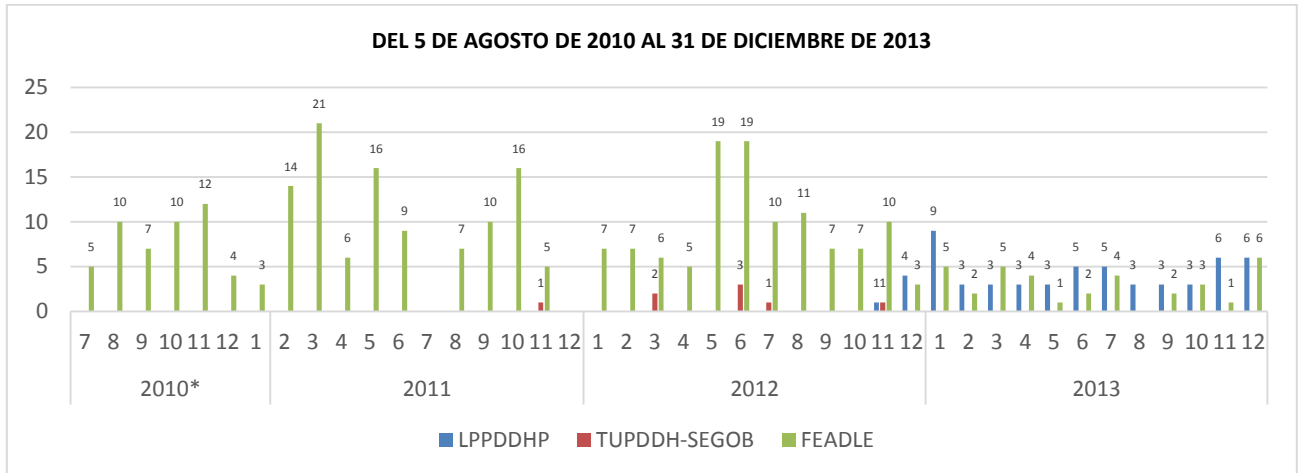

\* A partir del 5 de agosto de 2010

Total de LPPDDHP : 57  
 Total de TUPDDH-SEGOB : 8  
 Total de Medidas Cautelares FEADLE: 301

**DEL 01 ENERO DE 2014 AL 31 DE AGOSTO DE 2016**

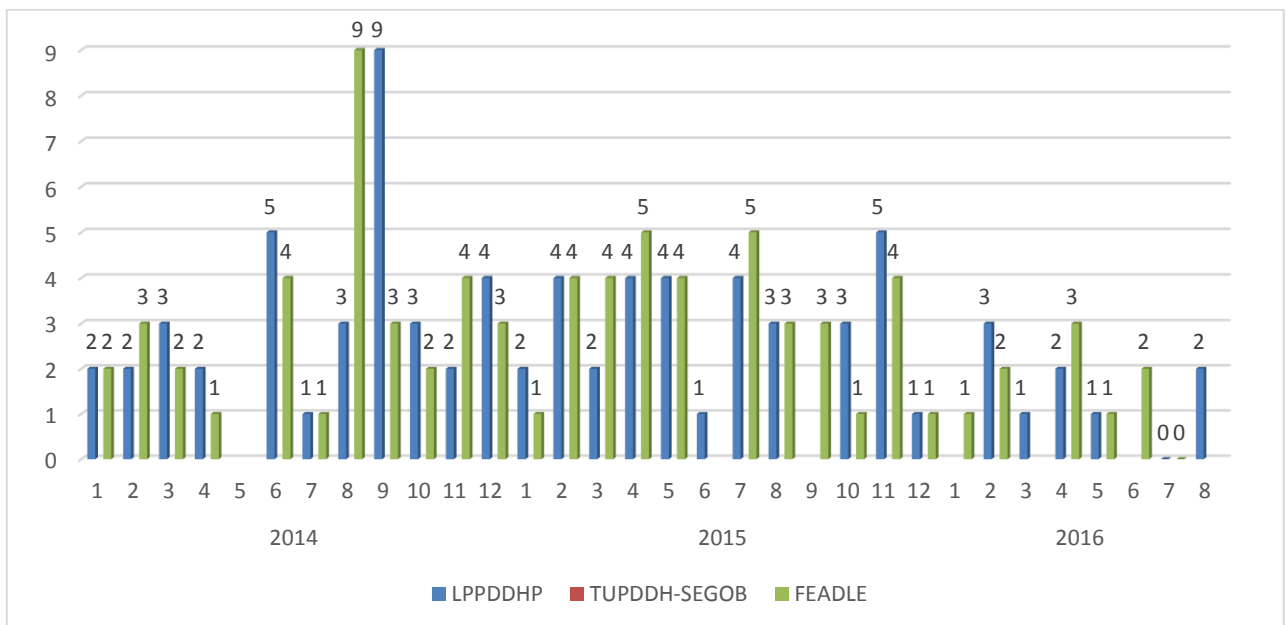

Total de LPPDDHP : 78  
 Total de TUPDDH-SEGOB : 0  
 Total de Medidas Cautelares FEADLE: 78

**TOTAL DE SOLICITUDES DE MEDIDAS CAUTELARES  
POR TIPO DE AUTORIDAD  
DEL 5 DE AGOSTO DE 2010 AL 31 DE AGOSTO DE 2016**

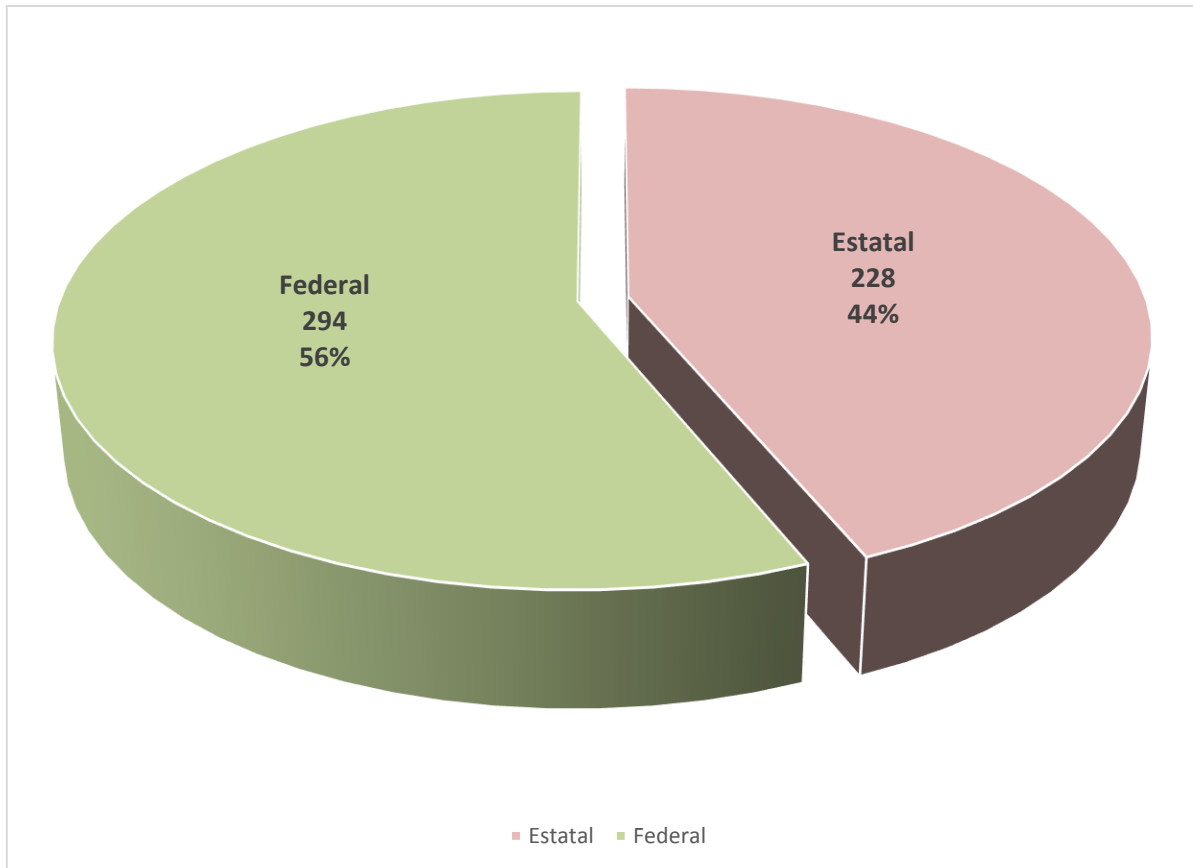

Total de solicitudes: 522

Nota:

**Federal:**

Policía Federal Ministerial - Agencia de Investigación Criminal (PGR-AIC), Policía Federal (CNS-PF) y otras.

**Estatal:**

Secretarías de Seguridad Pública Estatales, Procuradurías y/o Fiscalías Generales, Policías Municipales.

**TOTAL DE SOLICITUDES DE MEDIDAS CAUTELARES  
POR TIPO DE AUTORIDAD  
DEL 5 DE AGOSTO DE 2010 AL 31 DE AGOSTO DE 2016**

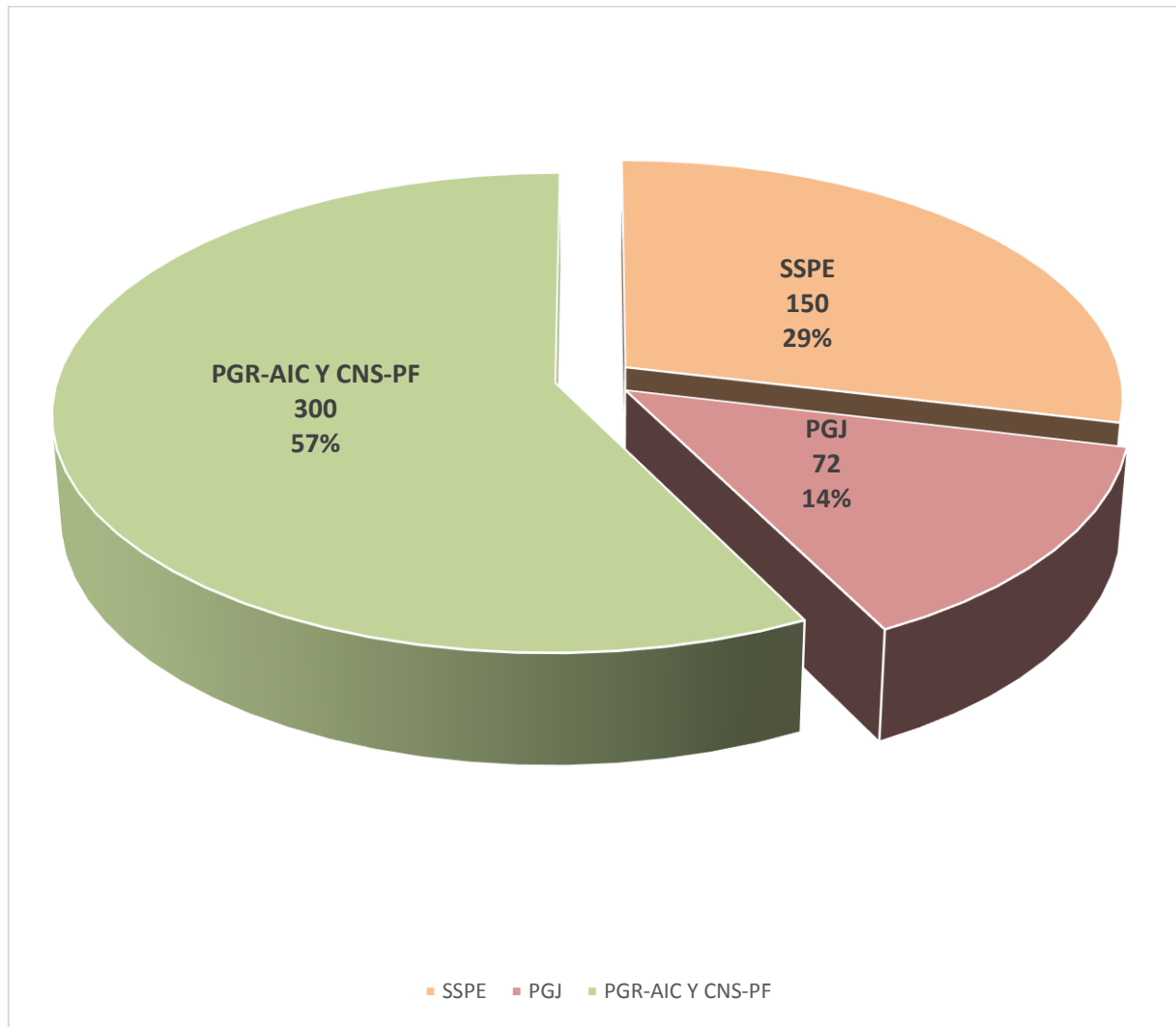

Total de solicitudes: 522

Nota:

PGR-AIC, CNS-PF y Otras: 300

Procuraduría General de Justicia Estatal (PGJ): 72

Secretaría de Seguridad Pública Estatal (SSPE): 150

**TOTAL DE TIPOS DE MEDIDAS CAUTELARES MINISTERIALES FEADLE  
 Y EN COORDINACIÓN CON LA LPPDDHP Y TUPDDH-SEGOB  
 DEL 5 DE AGOSTO DE 2010 AL 31 DE AGOSTO DE 2016**

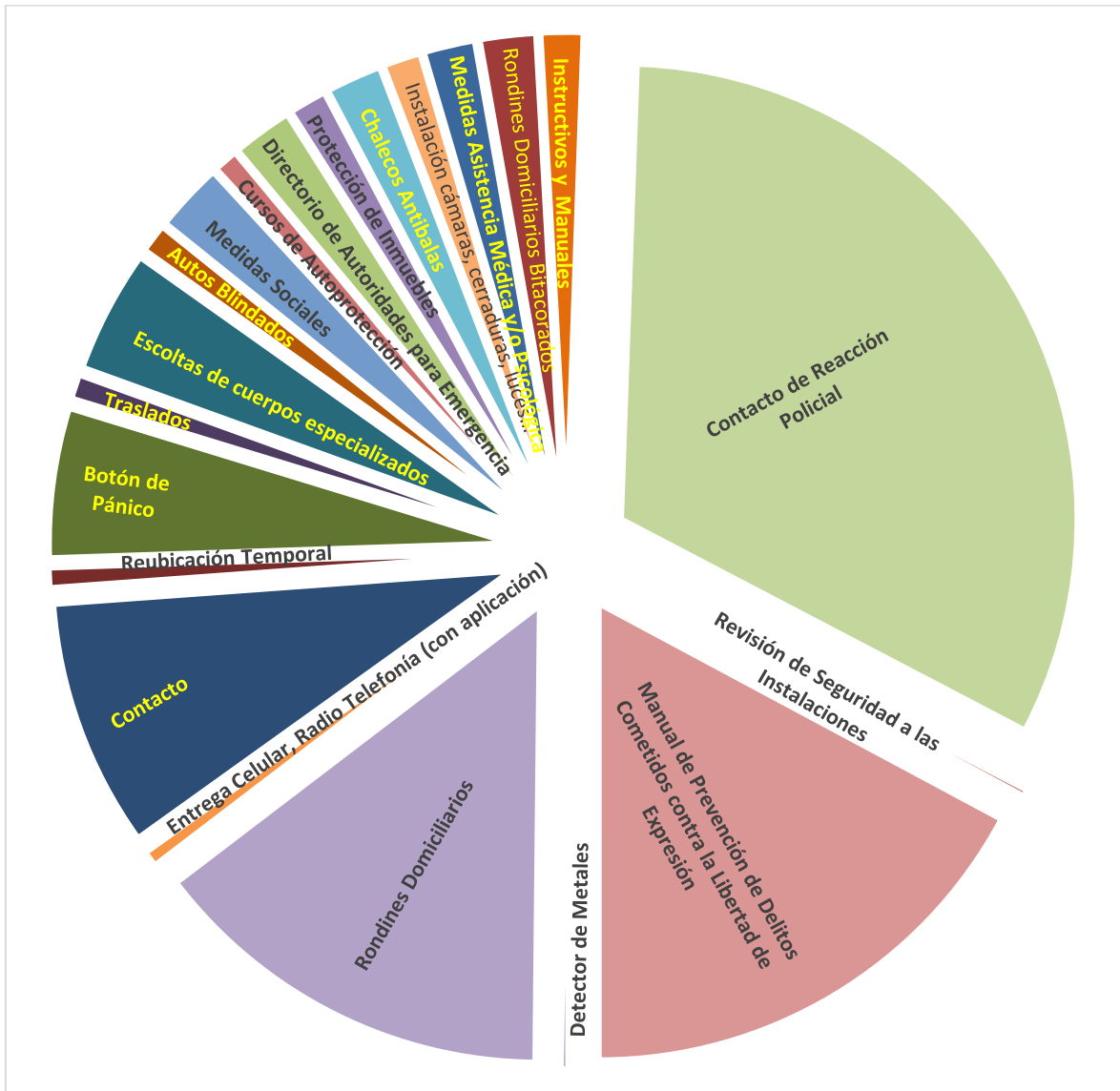

Total de Tipos de Medidas Cautelares: 718

**TIPOS DE MEDIDAS CAUTELARES MINISTERIALES  
 FEADLE  
 DEL 5 DE AGOSTO DE 2010 AL 31 DE AGOSTO DE 2016**

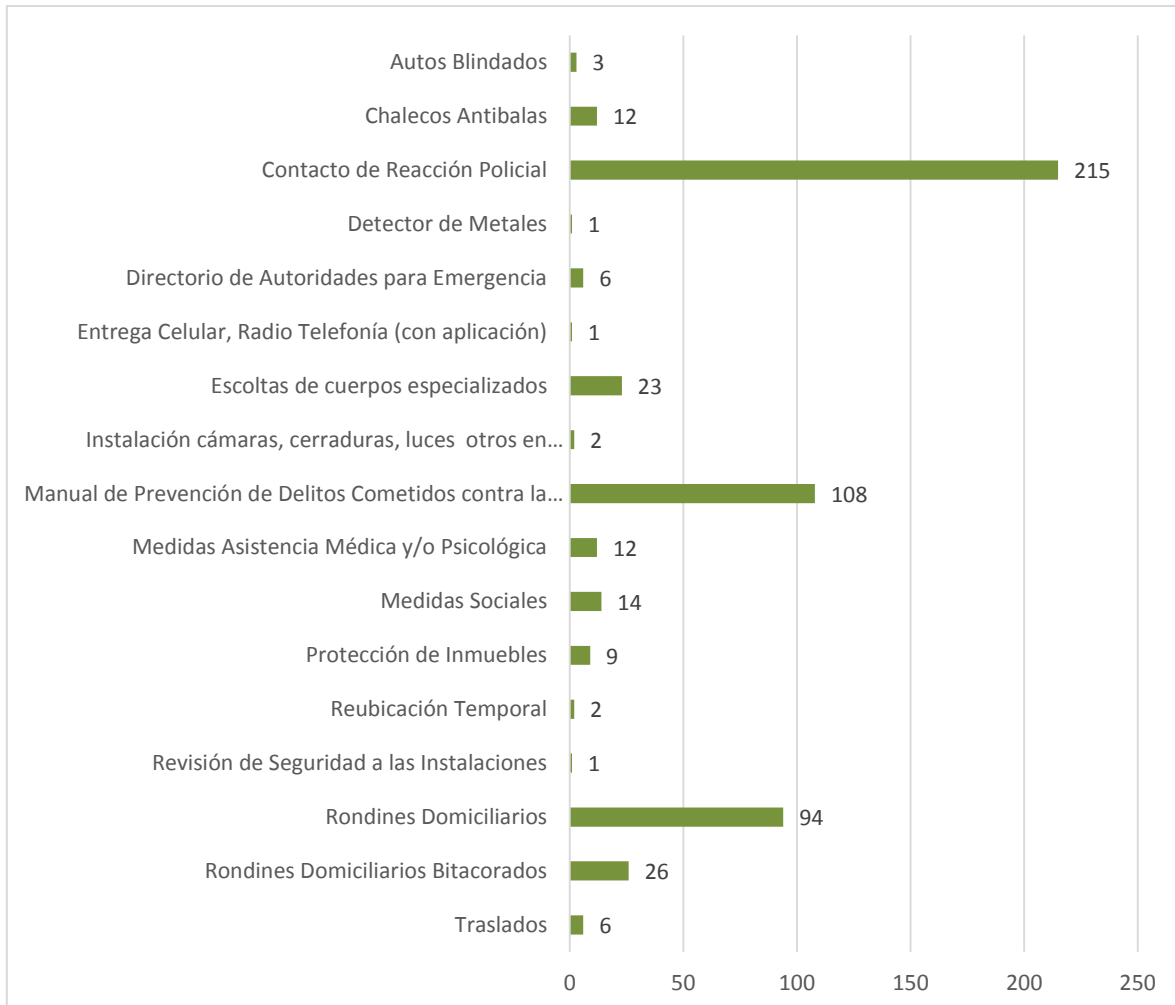

Total de Tipos de Medidas: 535

**TIPOS DE MEDIDAS CAUTELARES MINISTERIALES  
 EN COORDINACIÓN CON LA TUPDDH-SEGOB  
 AL 31 DE AGOSTO DE 2016**

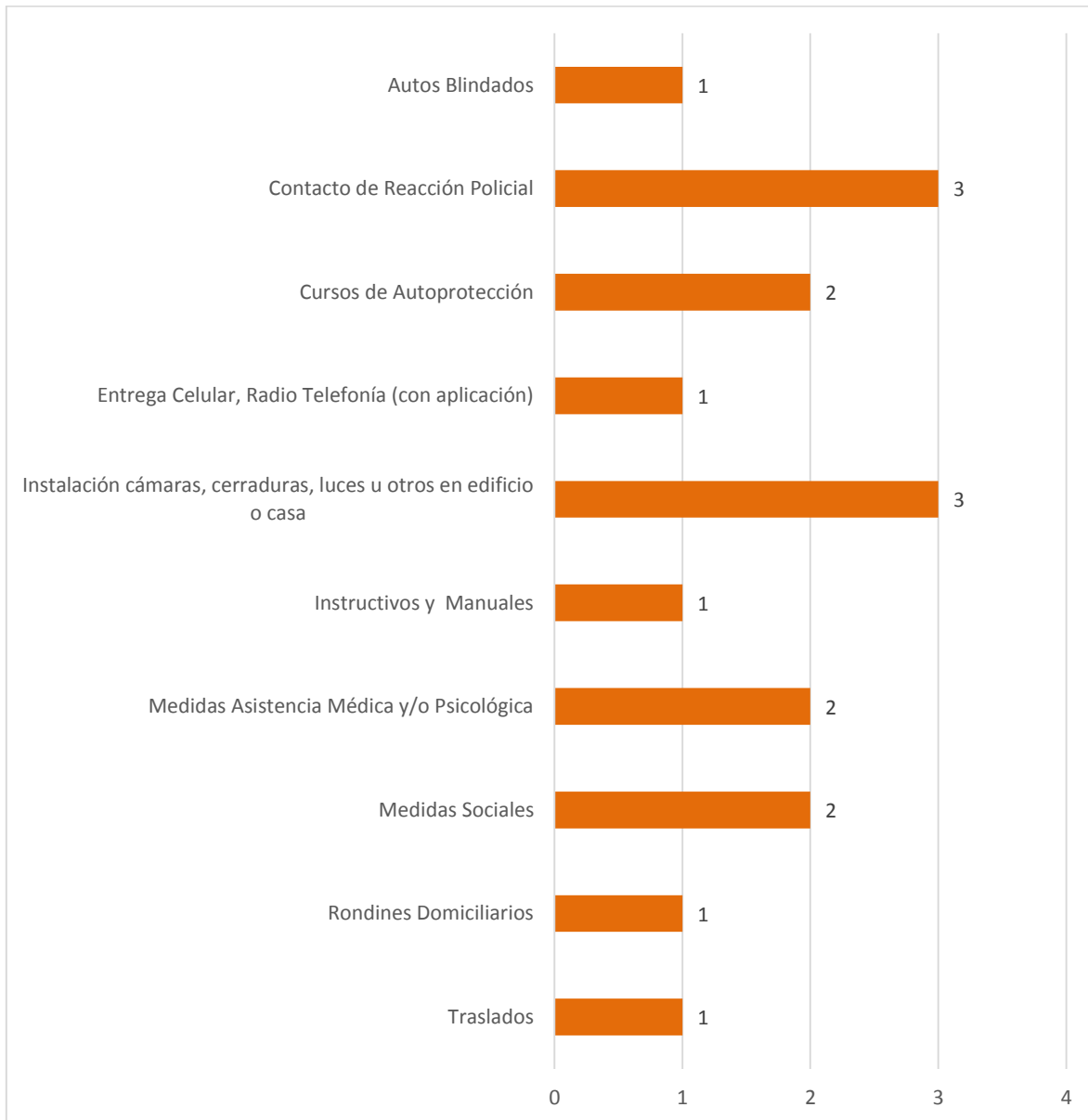

Total de Tipos de Medidas: 17

Nota:

Titular de la Unidad para la Promoción y Defensa de los Derechos Humanos (TUPDDH-SEGOB)

**TIPOS DE MEDIDAS CAUTELARES MINISTERIALES  
 EN COORDINACIÓN CON LA LPPDDHP  
 AL 31 DE AGOSTO DE 2016**

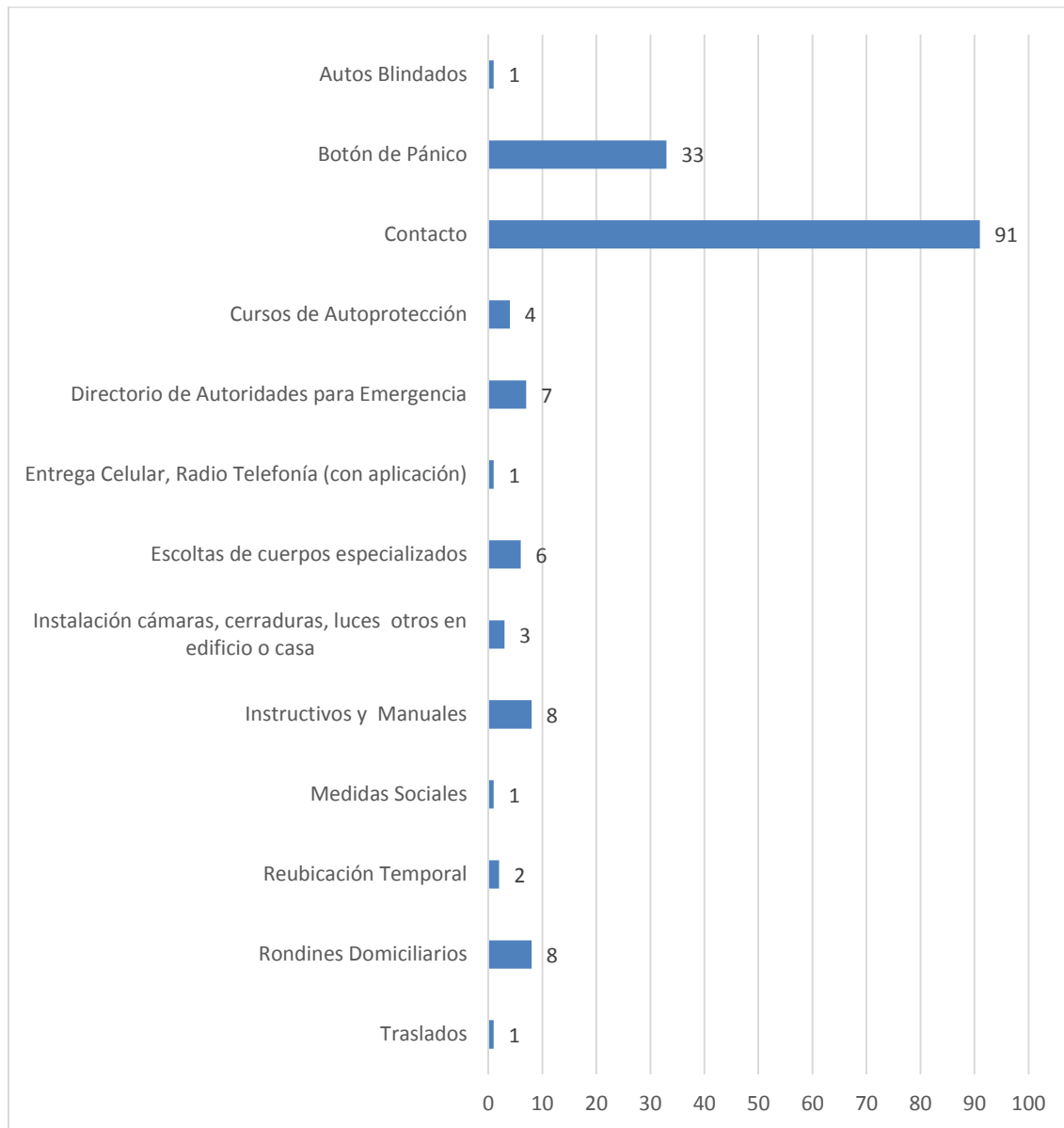

Total de Tipos de Medidas: 166

Nota:

Ley para Protección de Personas Defensoras de Derechos Humanos y Periodistas (LPPDDHP)