

**INFORME ESTADÍSTICO DE LA  
FISCALÍA ESPECIAL PARA  
LA ATENCIÓN  
DE DELITOS COMETIDOS  
CONTRA LA LIBERTAD DE EXPRESIÓN**

**SISTEMA TRADICIONAL**

**CAPITULO I**

**Diciembre 2017**

**REGISTRO DE HOMICIDIOS DE PERIODISTAS  
ENERO DE 2000 AL 31 DE DICIEMBRE DE 2017**

Fuente	2000	2001	2002	2003	2004	2005	2006	2007	2008	2009	2010	2011	2012	2013	2014	2015	2016	2017*	Total
CNDH <sup>1</sup>	4	4	3	1	5	4	10	4	10	12	9	9	7	4	2	2	2	5	97
FEADLE <sup>2</sup>	4	4	3	1	5	4	10	4	10	12	13	11	11	8	2	1	1	0	104

Fuente: 1. Comunicado de Prensa de la Comisión Nacional de los Derechos Humanos. 2. Fiscalía Especial para la Atención de Delitos cometidos contra la Libertad de Expresión. (Solo periodistas cuyo homicidio fue en relación con su actividad periodística).

\* Se aclara que el 29 de febrero de 2016, la FEADLE inició actividades en el Sistema de Justicia Penal Acusatorio, por lo que se dejaron de integrar Averiguaciones Previas, dando pie ahora a los inicios de Carpetas de Investigación.

**REGISTRO DE HOMICIDIOS DE PERIODISTAS POR ENTIDAD FEDERATIVA Y AÑO  
ENERO DE 2000 AL 31 DE DICIEMBRE DE 2017**

Estados	2000	2001	2002	2003	2004	2005	2006	2007	2008	2009	2010	2011	2012	2013	2014	2015	2016	2017*	Total
Baja California					1														1
Chiapas							1												1
Chihuahua	1	2					1		3	2	2	1	3	1					16
Coahuila											1			1					2
Distrito Federal			1				1					2							4
Durango		1								4									5
Estado de México	1								2					1					4
Guerrero				1	1		1	1		3	4						1		12
Jalisco						1				1									2
Michoacán							1	1	1		1								4
Morelos													1						1
Nuevo León											1	2							3
Oaxaca							2		2					1	1				6
Puebla													1	1					2
Quintana Roo										1									1
Sinaloa					1			1			2	1		2					7
Sonora								1				1	1						3
Tabasco									1										1
Tamaulipas	2	1	1		2	1	1		1		2	1		1					13
Veracruz			1			2	2			1		3	5		1	1			16
<b>Total</b>	<b>4</b>	<b>4</b>	<b>3</b>	<b>1</b>	<b>5</b>	<b>4</b>	<b>10</b>	<b>4</b>	<b>10</b>	<b>12</b>	<b>13</b>	<b>11</b>	<b>11</b>	<b>8</b>	<b>2</b>	<b>1</b>	<b>1</b>	<b>0</b>	<b>104</b>

\*Se aclara que el 29 de febrero de 2016, la FEADLE inició actividades en el Sistema de Justicia Penal Acusatorio, por lo que se dejaron de integrar Averiguaciones Previas, dando pie ahora a los inicios de Carpetas de Investigación.

**REGISTRO DE HOMICIDIOS DE PERIODISTAS POR ENTIDAD FEDERATIVA  
 ENERO DE 2000 AL 31 DE DICIEMBRE DE 2017**

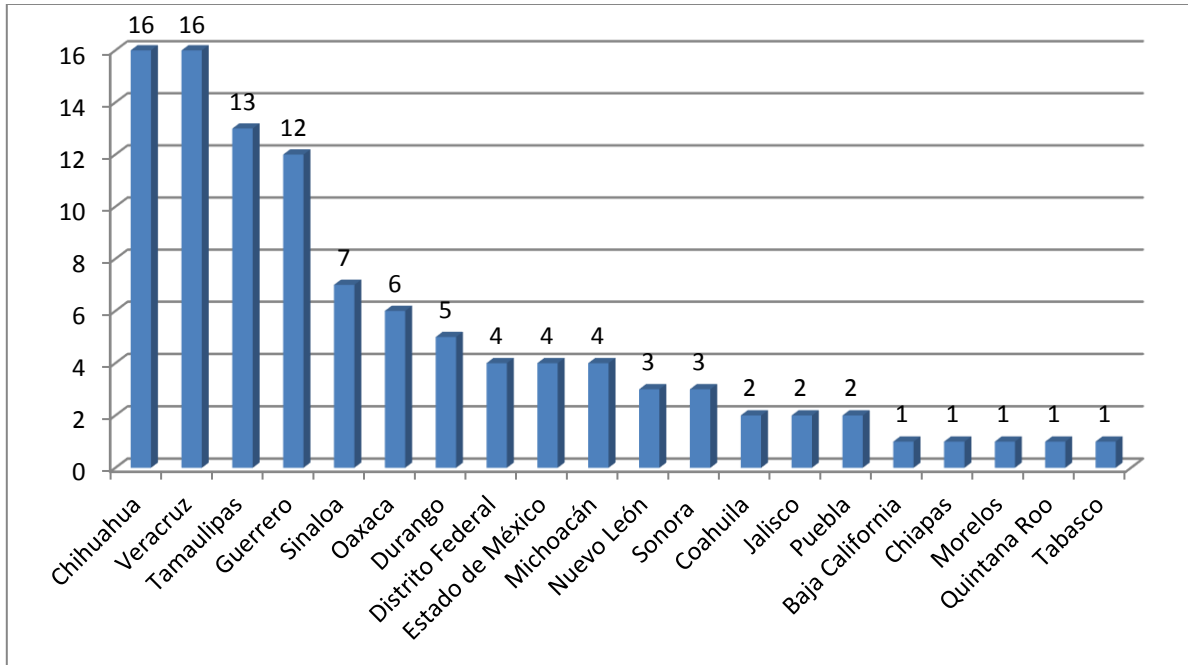

**REGISTRO DE HOMICIDIOS DE PERIODISTAS POR AÑO  
 ENERO DE 2000 AL 31 DE DICIEMBRE DE 2017**

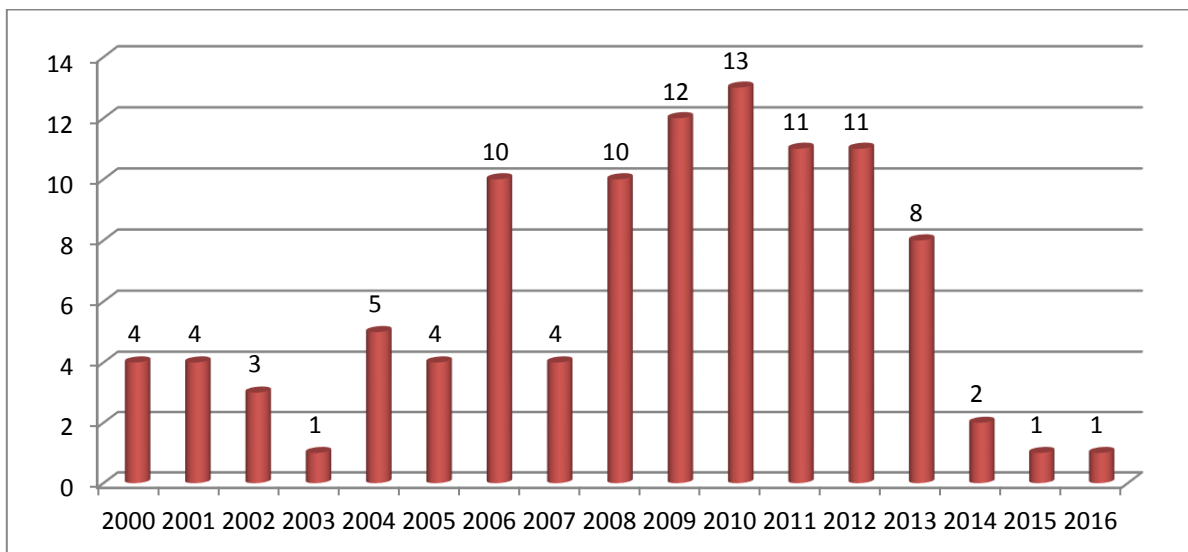

**REGISTRO DE HOMICIDIOS DE PERIODISTAS POR REGIÓN  
ENERO DE 2000 AL 31 DE DICIEMBRE DE 2017**

Centro	Noreste	Noroeste	Occidente	Sureste
Distrito Federal	Coahuila	Baja California	Aguascalientes	Campeche
Estado de México	Durango	Baja California Sur	Colima	Chiapas
Hidalgo	Nuevo León	Chihuahua	Guanajuato	Guerrero
Morelos	San Luis Potosí	Sinaloa	Jalisco	Oaxaca
Puebla	Tamaulipas	Sonora	Michoacán	Quintana Roo
Tlaxcala	Zacatecas		Nayarit	Tabasco
			Querétaro	Veracruz
				Yucatán
<b>11</b>	<b>23</b>	<b>27</b>	<b>6</b>	<b>37</b>

**REGISTRO DE HOMICIDIOS DE PERIODISTAS POR REGIÓN  
ENERO DE 2000 AL 31 DE DICIEMBRE DE 2017**

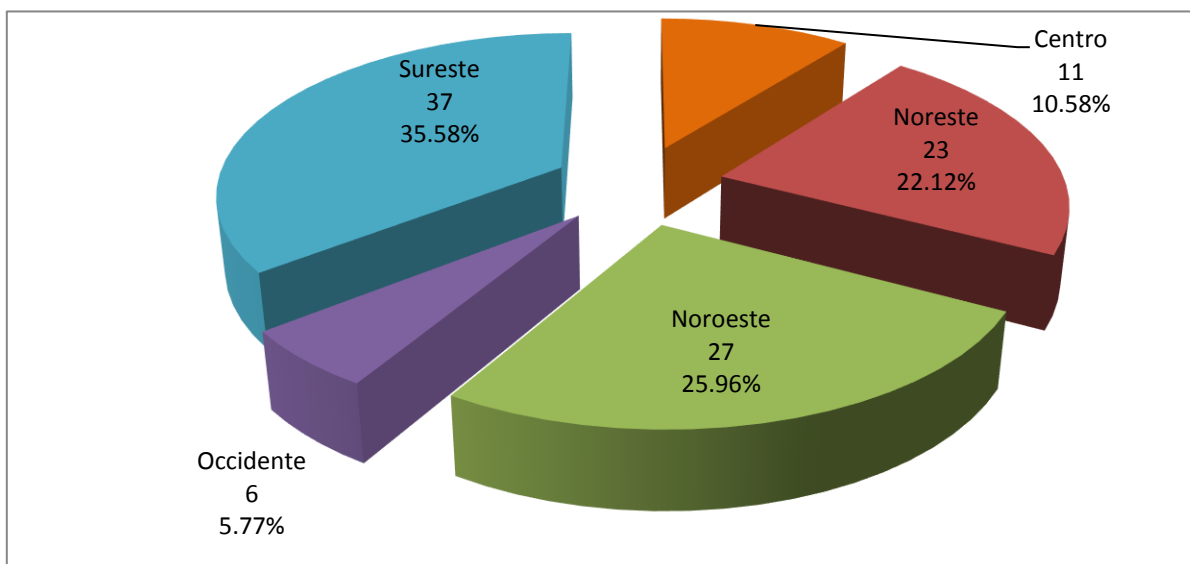

**REGISTRO DE INDAGATORIAS VINCULADAS CON  
HOMICIDIOS DE PERIODISTAS  
A PARTIR DEL 5 DE JULIO DE 2010\* AL 31 DE DICIEMBRE DE 2017**

Fuente	2010*	2011	2012	2013	2014	2015	2016	2017***	Total
<b>FEADLE</b>	5	4	11	8	2	1	1	0	<b>32**</b>

\* Fecha en la que se creó la FEADLE

\*\*Se consideró la fecha del inicio de la investigación (AC o AP)

\*\*\*Se aclara que el 29 de febrero de 2016, la FEADLE inició actividades en el Sistema de Justicia Penal Acusatorio, por lo que se dejaron de integrar Averiguaciones Previas, dando pie ahora a los inicios de Carpetas de Investigación.

**REGISTRO DE PERIODISTAS DESAPARECIDOS  
ENERO DE 2000 AL 31 DE DICIEMBRE DE 2017**

Fuente	2000	2001	2002	2003	2004	2005	2006	2007	2008	2009	2010	2011	2012	2013	2014	2015	2016	2017**	Total
<b>CNDH</b> <sup>1</sup>	0	0	0	0	0	1	1	3	1	2	4	1	5	3	1	1	0	0	23
<b>FEADLE</b> <sup>2</sup>	0	0	0	0	0	1	1	3	1	2	5	2	6*	3	0	1	0	0	25

Fuente

1. Comunicados de Prensa de la Comisión Nacional de los Derechos Humanos.

2. Fiscalía Especial para la Atención de Delitos cometidos contra la Libertad de Expresión.

\* Se registró la desaparición de dos periodistas, quienes posteriormente fueron localizados.

\*\*Se aclara que el 29 de febrero de 2016, la FEADLE inició actividades en el Sistema de Justicia Penal Acusatorio, por lo que se dejaron de integrar Averiguaciones Previas, dando pie ahora a los inicios de Carpetas de Investigación.

**REGISTRO DE PERIODISTAS DESAPARECIDOS POR ENTIDAD FEDERATIVA Y AÑO  
ENERO DE 2000 AL 31 DE DICIEMBRE DE 2017**

Estados	2005	2006	2007	2008	2009	2010	2011	2012	2013	2014	2015	2016	2017**	Total
<b>Coahuila</b>		1					1		1					3
<b>Guerrero</b>							1							1
<b>Michoacán</b>				1	2	1								4
<b>Nuevo León</b>			2											2
<b>San Luis Potosí</b>								2						2
<b>Sinaloa</b>											1			1
<b>Sonora</b>	1													1
<b>Tabasco</b>			1											1
<b>Tamaulipas</b>						2		2						4
<b>Veracruz</b>						1		2	1					4
<b>Zacatecas</b>						1			1					2
<b>Total</b>	1	1	3	1	2	5	2	6	3	0	1	0	0	25

Fuente: Fiscalía Especial para la Atención de Delitos cometidos contra la Libertad de Expresión.

Nota: Durante el período 2000 a 2004 no se tiene registro de periodistas desaparecidos.

\*\* Se aclara que el 29 de febrero de 2016, la FEADLE inició actividades en el Sistema de Justicia Penal Acusatorio, por lo que se dejaron de integrar Averiguaciones Previas, dando pie ahora a los inicios de Carpetas de Investigación.

**REGISTRO DE PERIODISTAS DESAPARECIDOS POR ENTIDAD FEDERATIVA  
 ENERO DE 2000 AL 31 DE DICIEMBRE DE 2017**

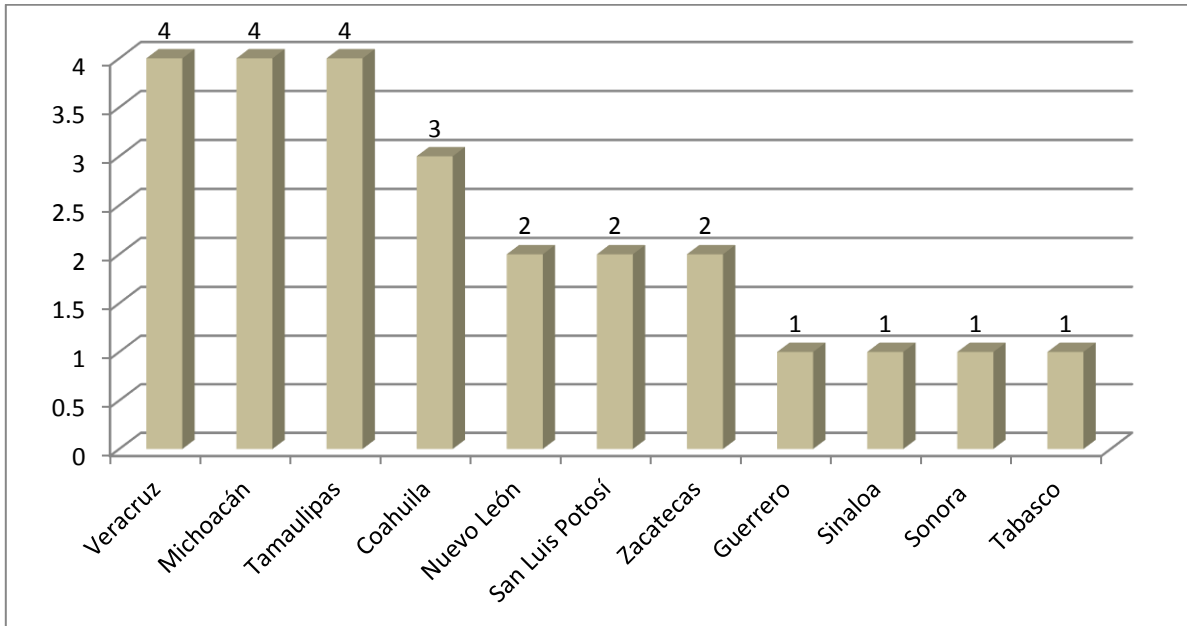

**REGISTRO DE PERIODISTAS DESAPARECIDOS POR AÑO  
 ENERO DE 2000 AL 31 DE DICIEMBRE DE 2017**

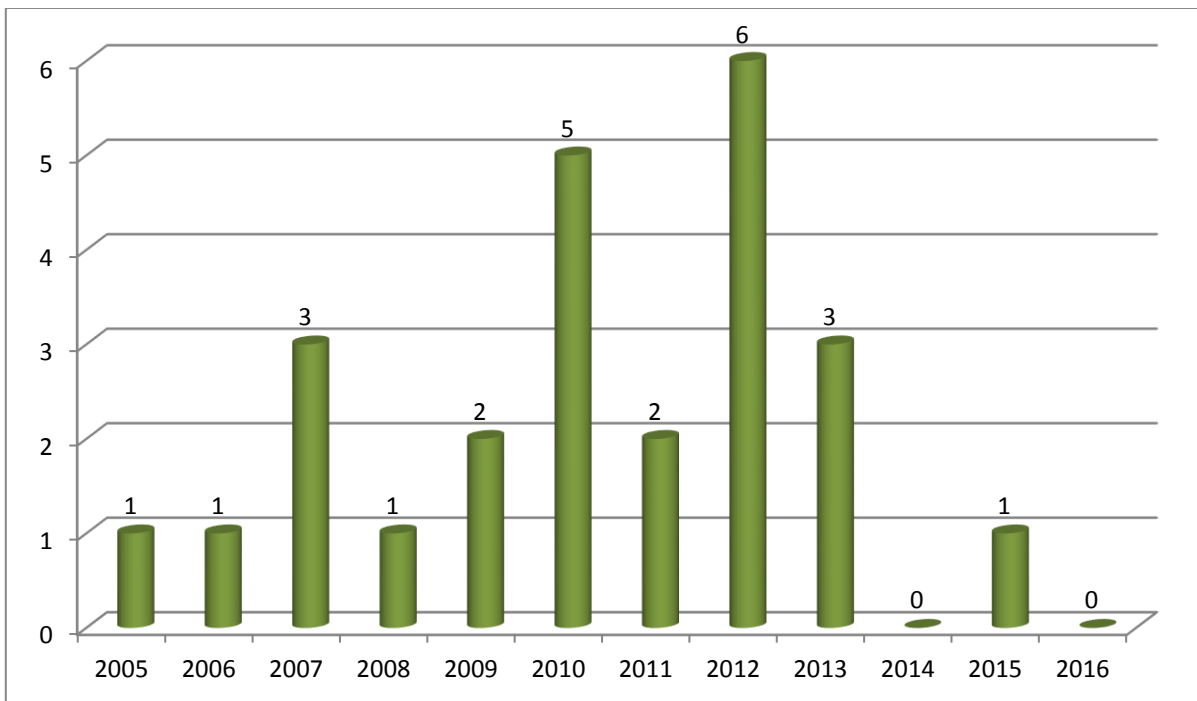

**REGISTRO DE PERIODISTAS DESAPARECIDOS POR REGIÓN  
ENERO DE 2000 AL 31 DE DICIEMBRE DE 2017**

Centro	Noreste	Noroeste	Occidente	Sureste
Distrito Federal	Coahuila	Baja California	Aguascalientes	Campeche
Estado de México	Durango	Baja California Sur	Colima	Chiapas
Hidalgo	Nuevo León	Chihuahua	Guanajuato	Guerrero
Morelos	San Luis Potosí	Sinaloa	Jalisco	Oaxaca
Puebla	Tamaulipas	Sonora	Michoacán	Quintana Roo
Tlaxcala	Zacatecas		Nayarit	Tabasco
			Querétaro	Veracruz
				Yucatán
0	13	2	4	6

**REGISTRO DE PERIODISTAS DESAPARECIDOS POR REGIÓN  
ENERO DE 2000 AL 31 DE DICIEMBRE DE 2017**

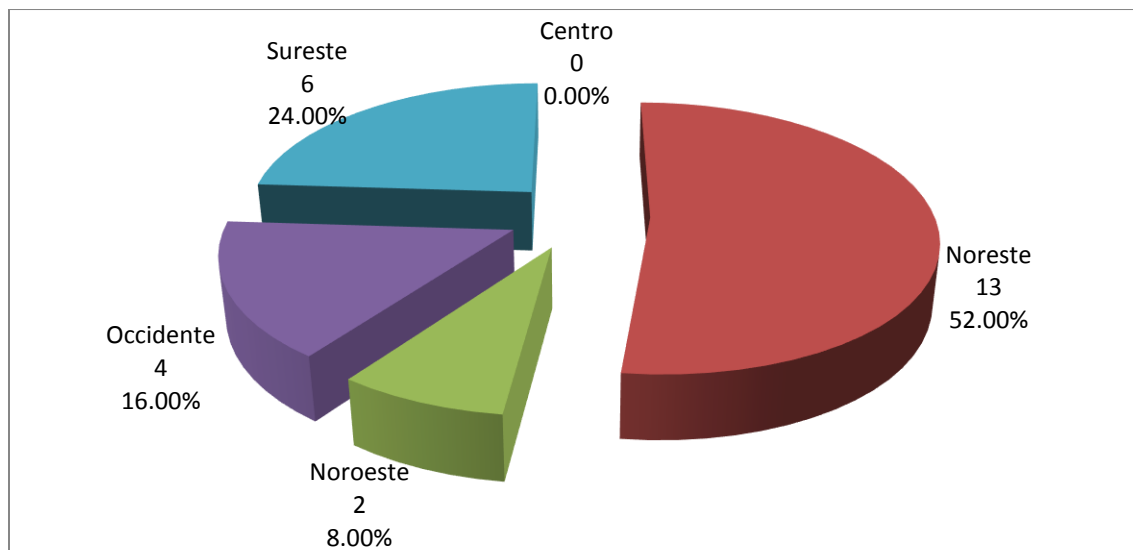

**INDAGATORIAS INSTRUIDAS POR PERIODISTAS DESAPARECIDOS  
A PARTIR DEL 5 DE JULIO DE 2010\* AL 31 DE DICIEMBRE DE 2017**

Fuente	2010	2011	2012	2013	2014	2015	2016	2017***	Total
FEADLE	1	2	6	3	0	1	0	0	13**

\* Fecha en la que se creó la FEADLE.

\*\* Se consideró la fecha de inicio de la investigación (AC o AP)

\*\*\*Se aclara que el 29 de febrero de 2016, la FEADLE inició actividades en el Sistema de Justicia Penal Acusatorio, por lo que se dejaron de integrar Averiguaciones Previas, dando pie ahora a los inicios de Carpetas de Investigación.

**INICIOS Y DETERMINACIONES DE AVERIGUACIONES PREVIAS INSTRUIDAS POR  
DELITOS COMETIDOS EN AGRAVIO DE PERIODISTAS Y MEDIOS DE COMUNICACIÓN  
A PARTIR DEL 5 DE JULIO DE 2010 AL 31 DE DICIEMBRE DE 2017**

Averiguaciones Previas								
Concepto	2010*	2011	2012	2013	2014	2015	2016	2017
Existencia Anterior (Rezago)**	19	39	83	66	121	178	222	121
Iniciadas	41	131	124	179	168***	117***	21	0
Inicio por Incompetencia Interna	-	1	-	1	1	16	0	0
Reingresos	1	5	10	9	8	10	11	12
<b>Total en trámite</b>	<b>60</b>	<b>176</b>	<b>217</b>	<b>255</b>	<b>298</b>	<b>321</b>	<b>254</b>	<b>133</b>
Incompetencias	14	74	129	74	53	42	51	6
Consignaciones	7	16	14	18	17	21	14	15
Acumulaciones	-	2	4	31	9	10	1	0
No Ejercicio de la Acción Penal	-	1	3	11	27	20	43	12
Reserva	-	-	-	-	2	4	23	10
Otros Despachos (Incompetencia a otras áreas de PGR)	1	1			12	2	1	0
<b>Total de despachos</b>	<b>22</b>	<b>93</b>	<b>150</b>	<b>134</b>	<b>120</b>	<b>99</b>	<b>133</b>	<b>43</b>
<b>Pendientes</b>	<b>39</b>	<b>83</b>	<b>66</b>	<b>121</b>	<b>178</b>	<b>222</b>	<b>121</b>	<b>90</b>

n \* A partir del 5 de julio de 2010

\*\* Cierre anual

\*\*\*Se ajustó la estadística de inicios, por el registro de un triplicado de una averiguación previa.

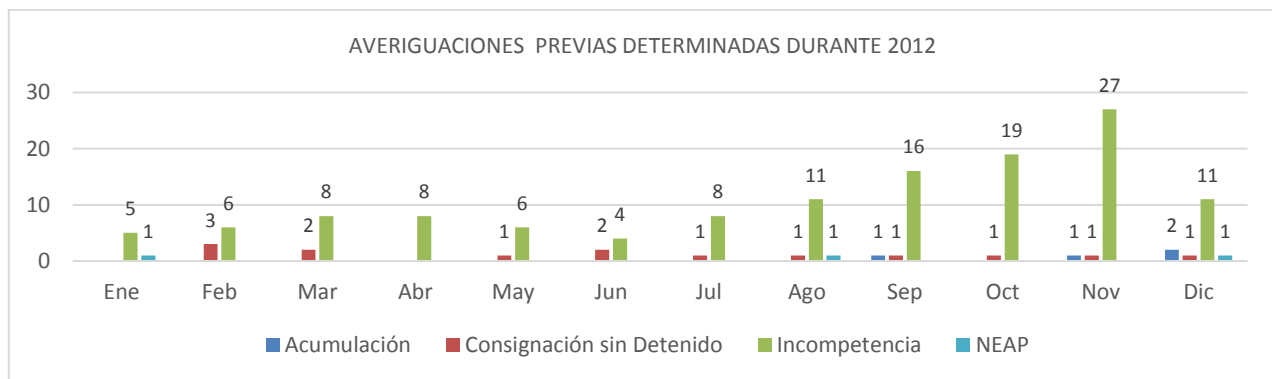
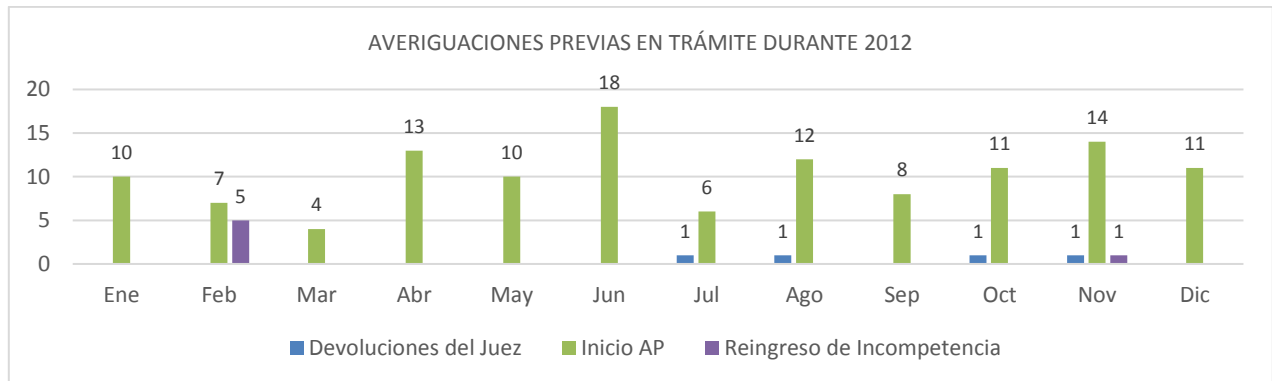



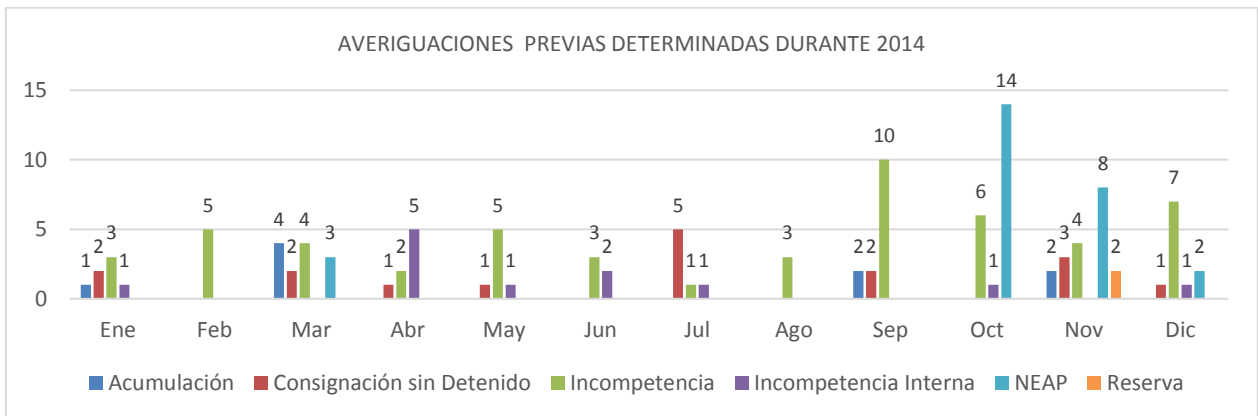
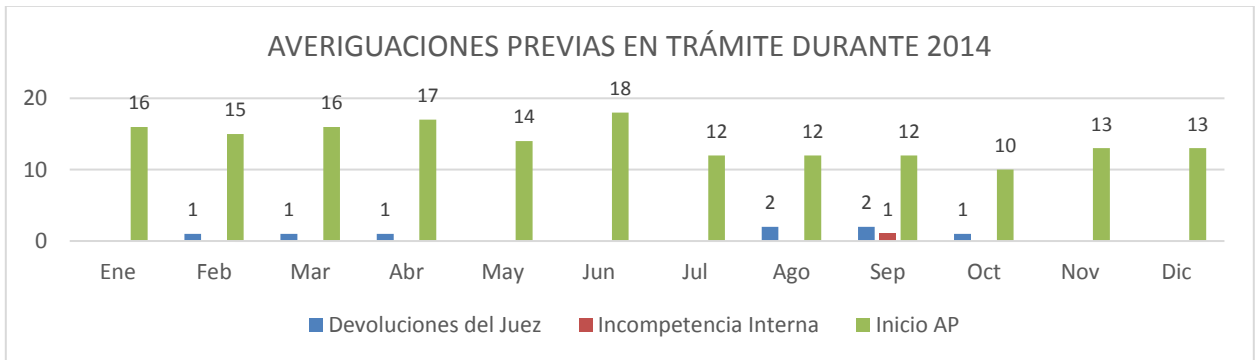
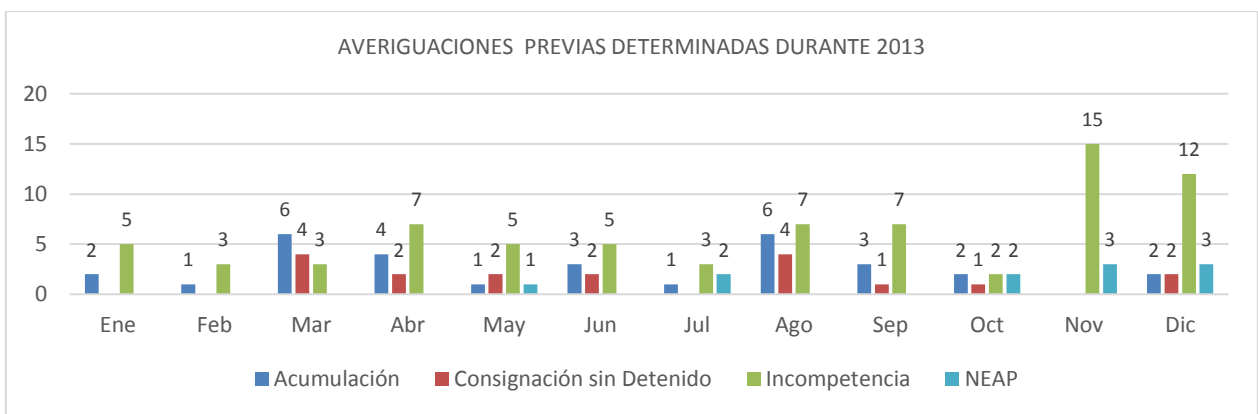
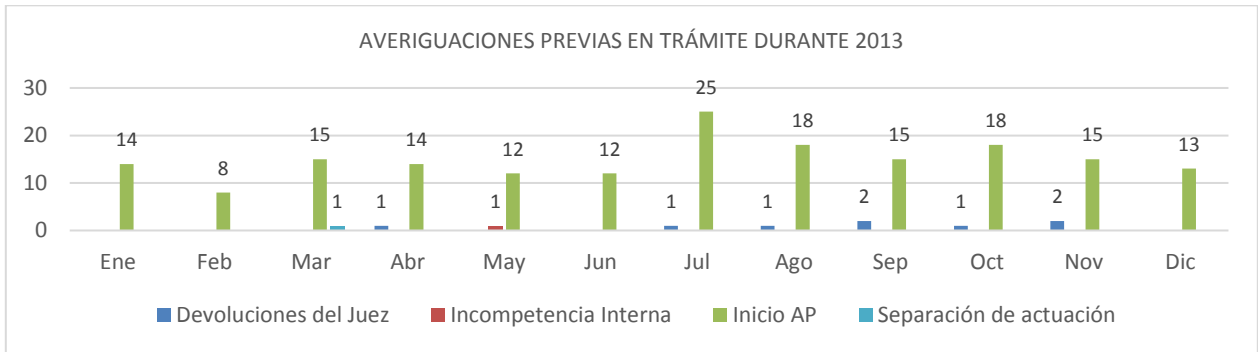

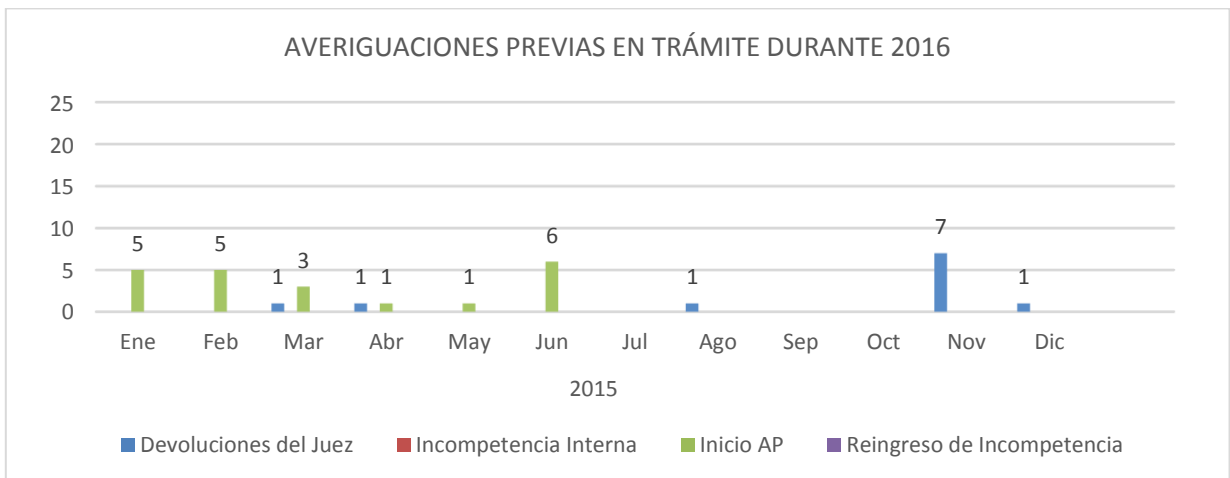
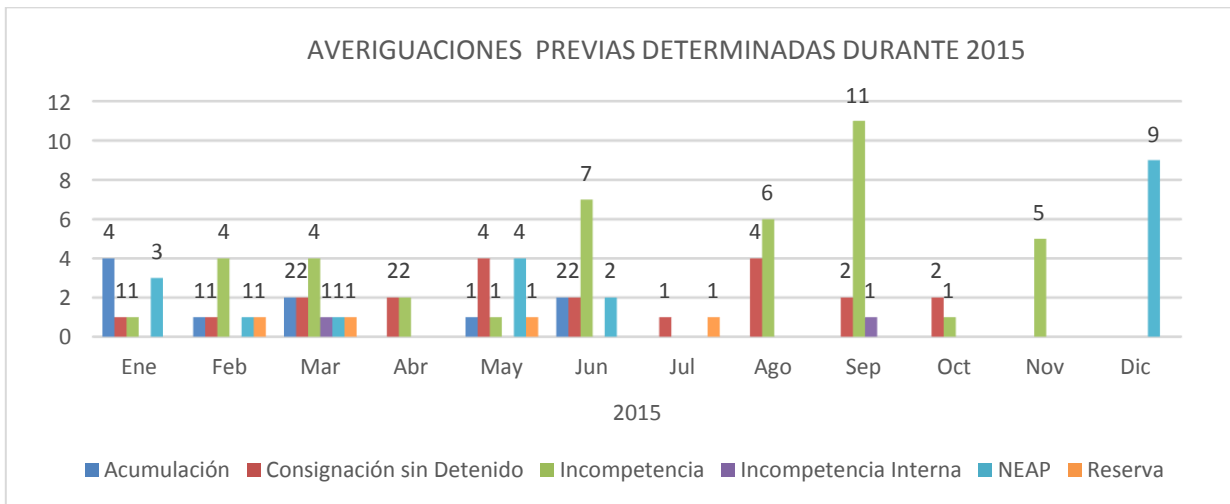
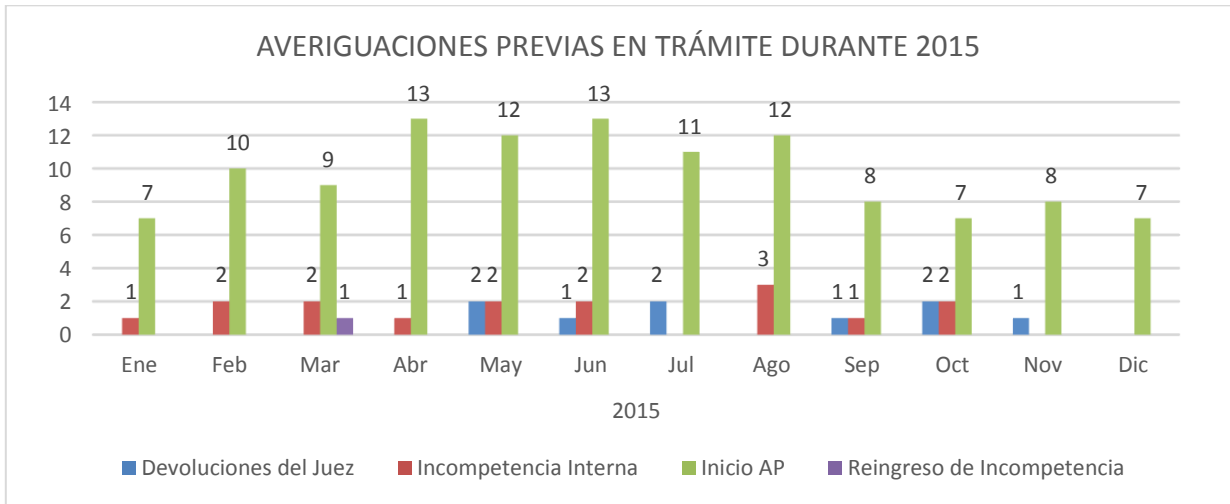

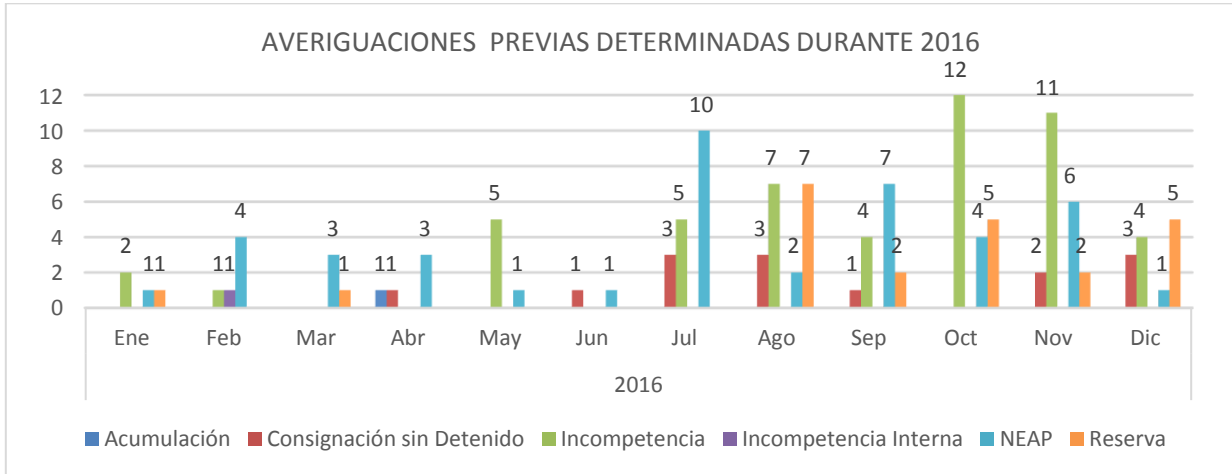

**INICIOS Y DETERMINACIONES DE ACTAS CIRCUNSTANCIADAS INSTRUIDAS POR DELITOS COMETIDOS EN AGRAVIO DE PERIODISTAS Y MEDIOS DE COMUNICACIÓN A PARTIR DEL 5 DE JULIO DE 2010 AL 31 DE DICIEMBRE DE 2017**

Actas Circunstanciadas								
Concepto	2010*	2011	2012	2013	2014	2015	2016	2017
Existencia Anterior (Rezago)	10	25	8	31	46	60	69	1
Iniciadas	34	58	94	168	198	178	25	0
<b>Total en trámite</b>	<b>44</b>	<b>83</b>	<b>102</b>	<b>199</b>	<b>244</b>	<b>238</b>	<b>94</b>	<b>1</b>
Elevadas a AP	9	57	60	83	84	60	11	0
Archivo	10	18	11	70	100	109	65	0
Elevada a Carpeta de Investigación							17	0
<b>Total de despachos</b>	<b>19</b>	<b>75</b>	<b>71</b>	<b>153</b>	<b>184</b>	<b>169</b>	<b>93</b>	<b>0</b>
<b>Pendientes</b>	<b>25</b>	<b>8</b>	<b>31</b>	<b>46</b>	<b>60</b>	<b>69</b>	<b>1</b>	<b>1</b>

\* A partir del 5 de julio de 2010

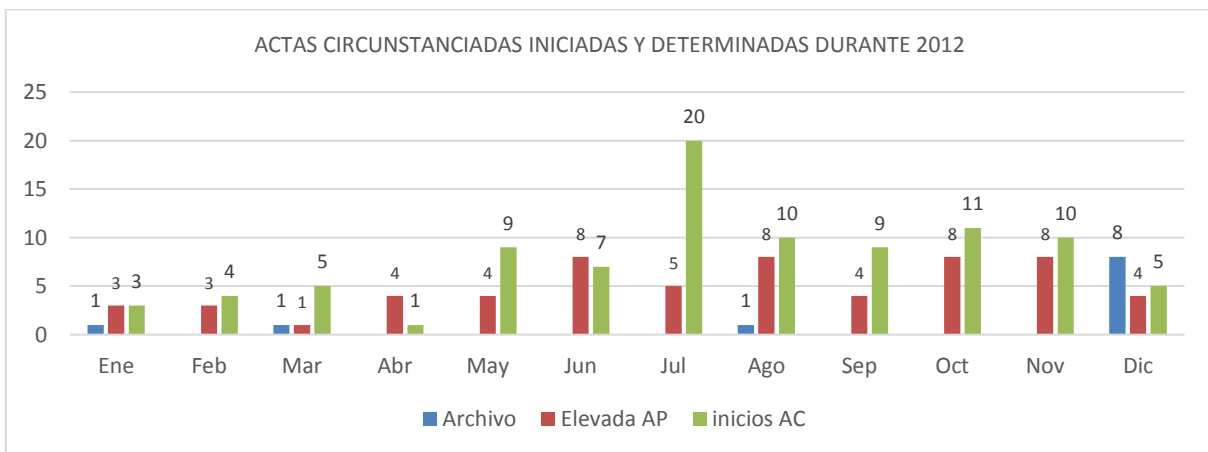

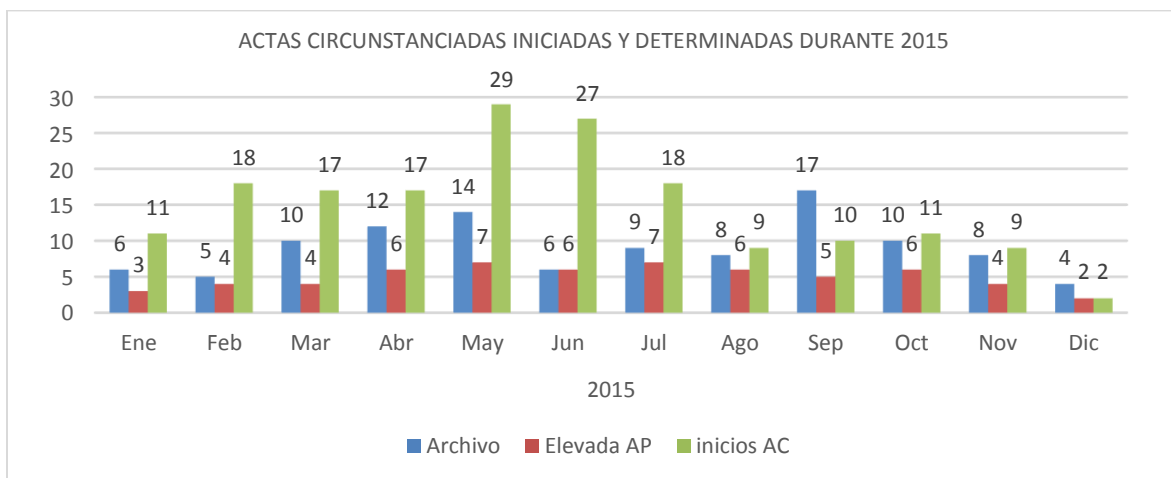
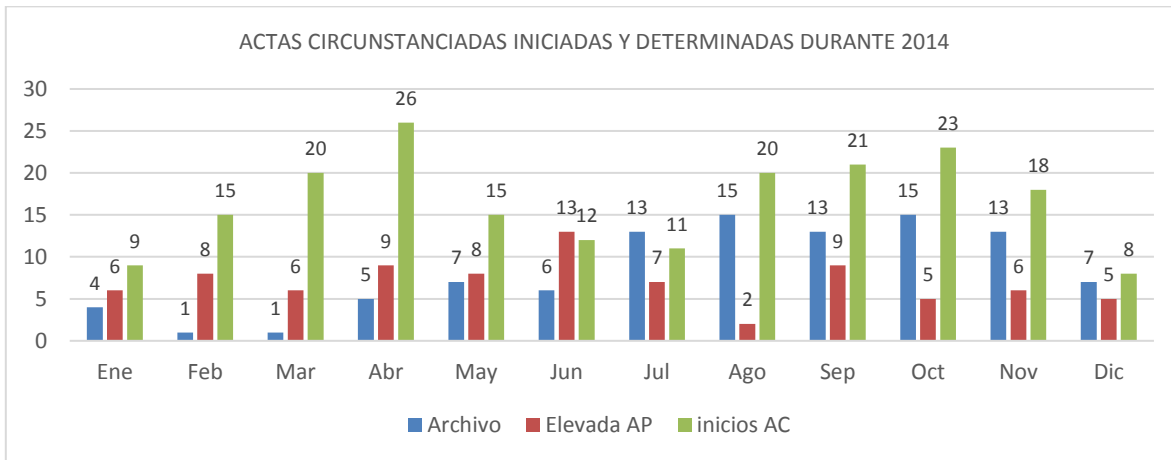
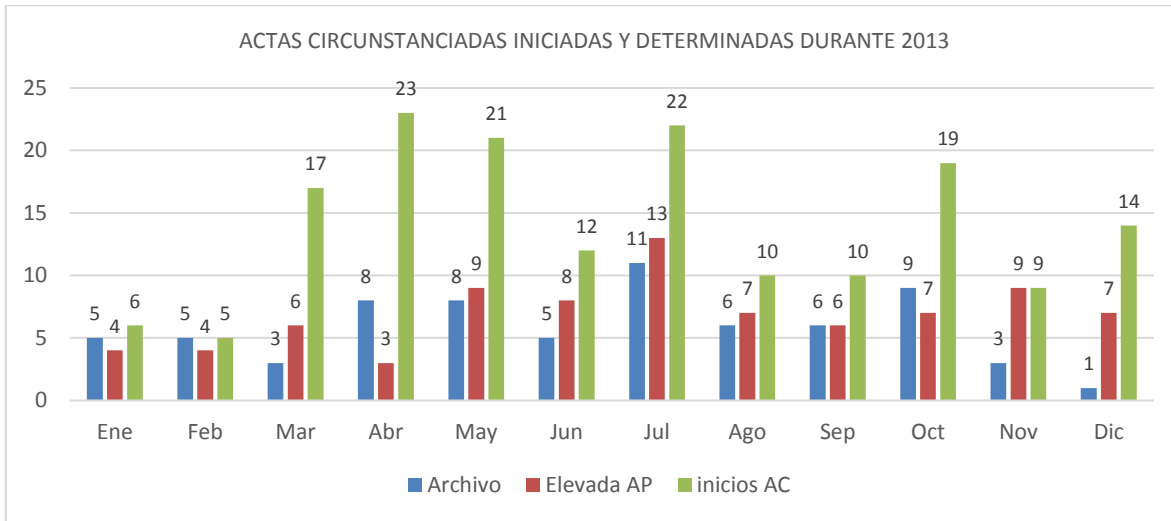

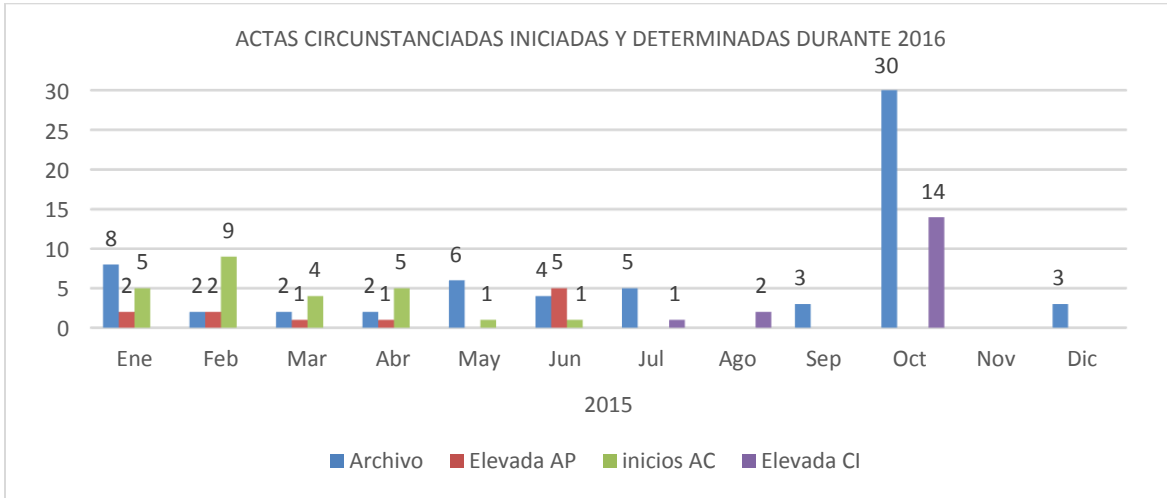

**CONSIGNACIONES  
 A PARTIR DEL 5 DE JULIO DE 2010 AL 31 DE DICIEMBRE DE 2017**

Averiguaciones Previas	
Año	Cantidad
2010*	7
2011	16
2012	14
2013	18
2014	17
2015	21
2016	14
2017	15

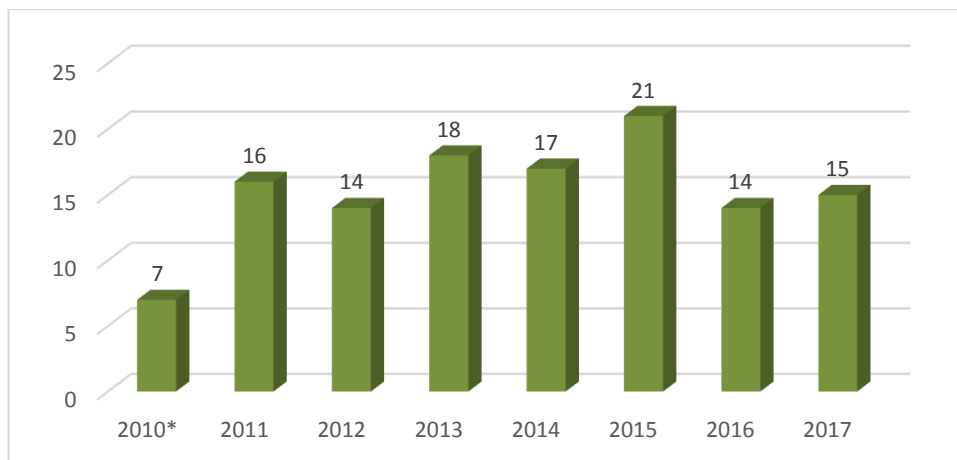

\* A partir del 5 de julio de 2010

**AVERIGUACIONES PREVIAS. DESGLOSE POR DELITO  
 A PARTIR DEL 5 DE JULIO DE 2010 AL 31 DE DICIEMBRE DE 2017**

Delito	2010*	2011	2012	2013	2014	2015	2016	2017**
Abuso de Autoridad	11	31	18	26	32	18	2	
Acceso Ilícito a Sistemas y Equipos de Informática		1	2	3	2	1		
Allanamiento de Morada				2	3	1		
Amenazas	11	45	45	66	67	64	12	
Ataque a las Vías Generales de Comunicación			2	1	1			
Contra el Honor	1							
Contra la Administración de Justicia					1			
Daño en Propiedad Ajena	2	5	5	16	5	6	1	
Delincuencia Organizada					1	1		
Denuncia de hechos posiblemente constitutivos					2			
Ejercicio Indevido del Servicio Público				1				
Enriquecimiento Ilícito		1						
Extorsión					1			
Falsedad en Declaraciones	2		1					
Falsificación de Documentos			1		1			
Homicidio	4	13	12	15	2	8	2	
Intervención de Comunicación Privada			1			1		
Intimidación		2						
Lesiones	2	12	9	11	16	10		
Ley General de Bienes Nacionales					10			
Privación Ilegal de la Libertad	1	9	14	17	3	7	1	
Robo	4	5	6	18	11	10	1	
Secuestro		1			4	2		
Tentativa de Daño en Propiedad Ajena				1				
Tentativa de Extorsión					1			
Tentativa de Homicidio	1	6			4	2	1	
Tentativa de Privación Ilegal de la Libertad		1	1	1				
Tentativa de Robo					1			
Tentativa de Secuestro						1		
Violación a la Ley Federal de Armas de Fuego y	1		6	1		1		
Violación a la Ley Federal de Derechos de Autor	1		1	1	1			
Tortura							1	
<b>Total</b>	<b>41</b>	<b>132</b>	<b>124</b>	<b>180</b>	<b>169</b>	<b>133</b>	<b>21</b>	

\* A partir del 5 de julio de 2010

\*\* Se aclara que el 29 de febrero de 2016, la FEADLE inició actividades en el Sistema de Justicia Penal Acusatorio, por lo que se dejaron de integrar Averiguaciones Previas, dando pie ahora a los inicios de Carpetas de Investigación.

**INCIDENCIA DELICTIVA DE LAS INDAGATORIAS INICIADAS EN LA FEADLE  
 A PARTIR DEL 5 DE JULIO DE 2010 AL 31 DE DICIEMBRE DE 2017**

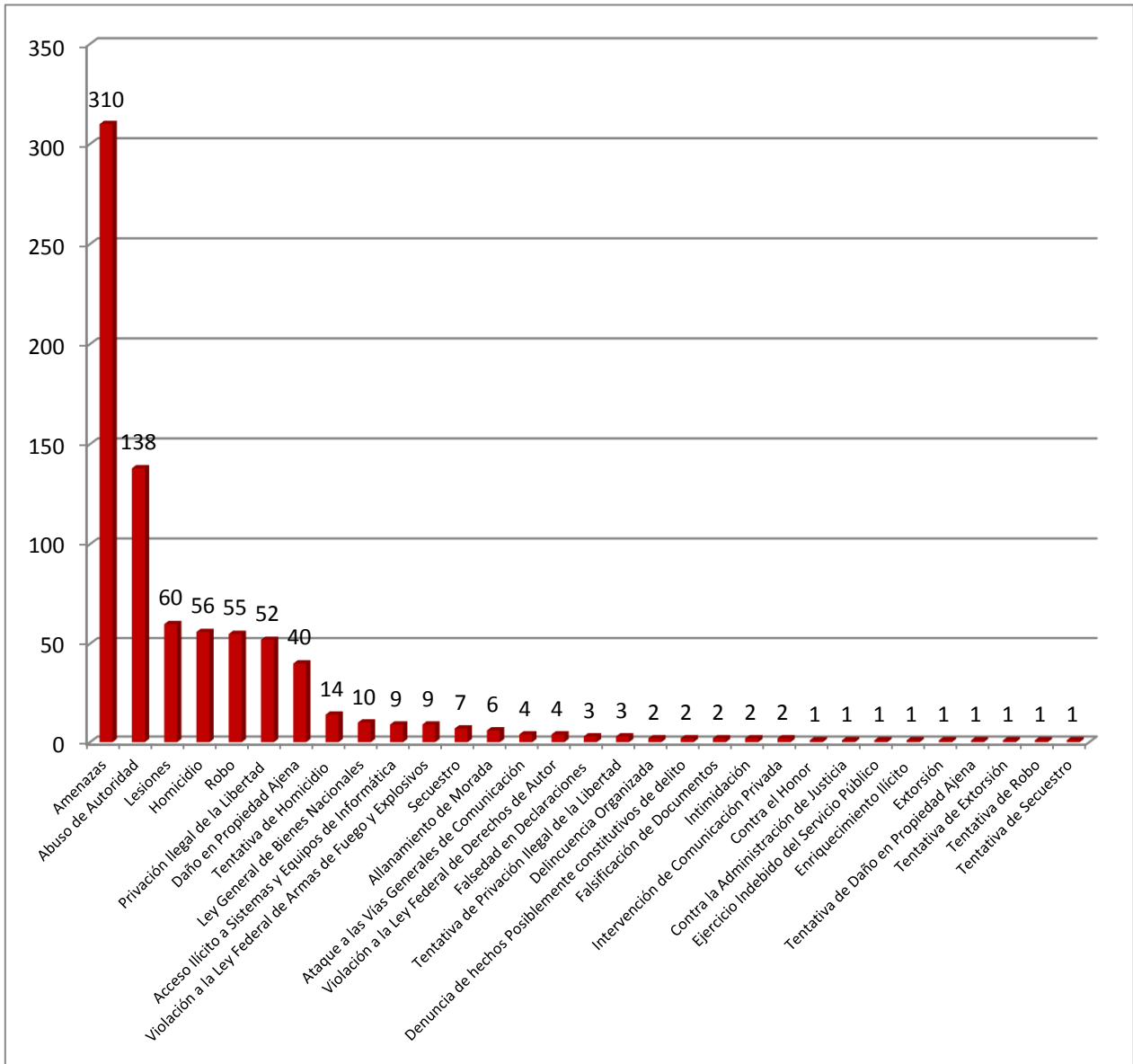

**TOTAL: 800**

**AVERIGUACIONES PREVIAS. DESGLOSE POR ESTADO A PARTIR  
 DEL 5 DE JULIO DE 2010 AL 31 DE DICIEMBRE DE 2017**

Estado	Año							
	2010*	2011	2012	2013	2014	2015	2016	2017**
Aguascalientes		5				2	1	
Baja California	1		1	5	1	4		
Baja California sur	2	3	1		4			
Campeche			1	2	2		1	
Chiapas		1	2	5	9	4		
Chihuahua	3	9	5	10	5	5		
Coahuila		5	4	21	6	3		
Colima				1				
Distrito Federal	8	22	15	30	23	19	4	
Durango		1		1				
Estado de México	6	13	16	9	10	11		
Guanajuato		1	2		2	2		
Guerrero	1	3	4	7	16	10	3	
Hidalgo		4	1		1	1	1	
Jalisco		1		3	3	5	1	
Michoacán		5	5	4	9	1	2	
Morelos	3	7	5	2	2	1		
Nayarit		1	3	6		2		
Nuevo León		1	5	1	1	1		
Oaxaca	1	4	2	15	14	12	1	
Puebla	2	6	4	4	6	1	1	
Querétaro			1	2	1	1		
Quintana Roo	3	12	10	5	4	4		
San Luis Potosí			4		3		1	
Sinaloa		1	2	5	5	4		
Sonora		2	2	4	6	5	1	
Tabasco	5	1	1	2	2	4	2	
Tamaulipas		7	9	7	3	9		
Tlaxcala	2		3	5	4	2		
Veracruz	2	11	13	16	18	16	2	
Yucatán	1	4	3	3	8	4		
Zacatecas	1	2		5	1			
<b>Total</b>	<b>41</b>	<b>132</b>	<b>124</b>	<b>180</b>	<b>169</b>	<b>133</b>	<b>21</b>	

\* A partir del 5 de julio de 2010

\*\* Se aclara que el 29 de febrero de 2016, la FEADLE inició actividades en el Sistema de Justicia Penal Acusatorio, por lo que se dejaron de integrar Averiguaciones Previas, dando pie ahora a los inicios de Carpetas de Investigación.



**AVERIGUACIONES PREVIAS. DESGLOSE POR ESTADO  
 A PARTIR DEL 5 DE JULIO DE 2010 AL 31 DE DICIEMBRE DE 2017**

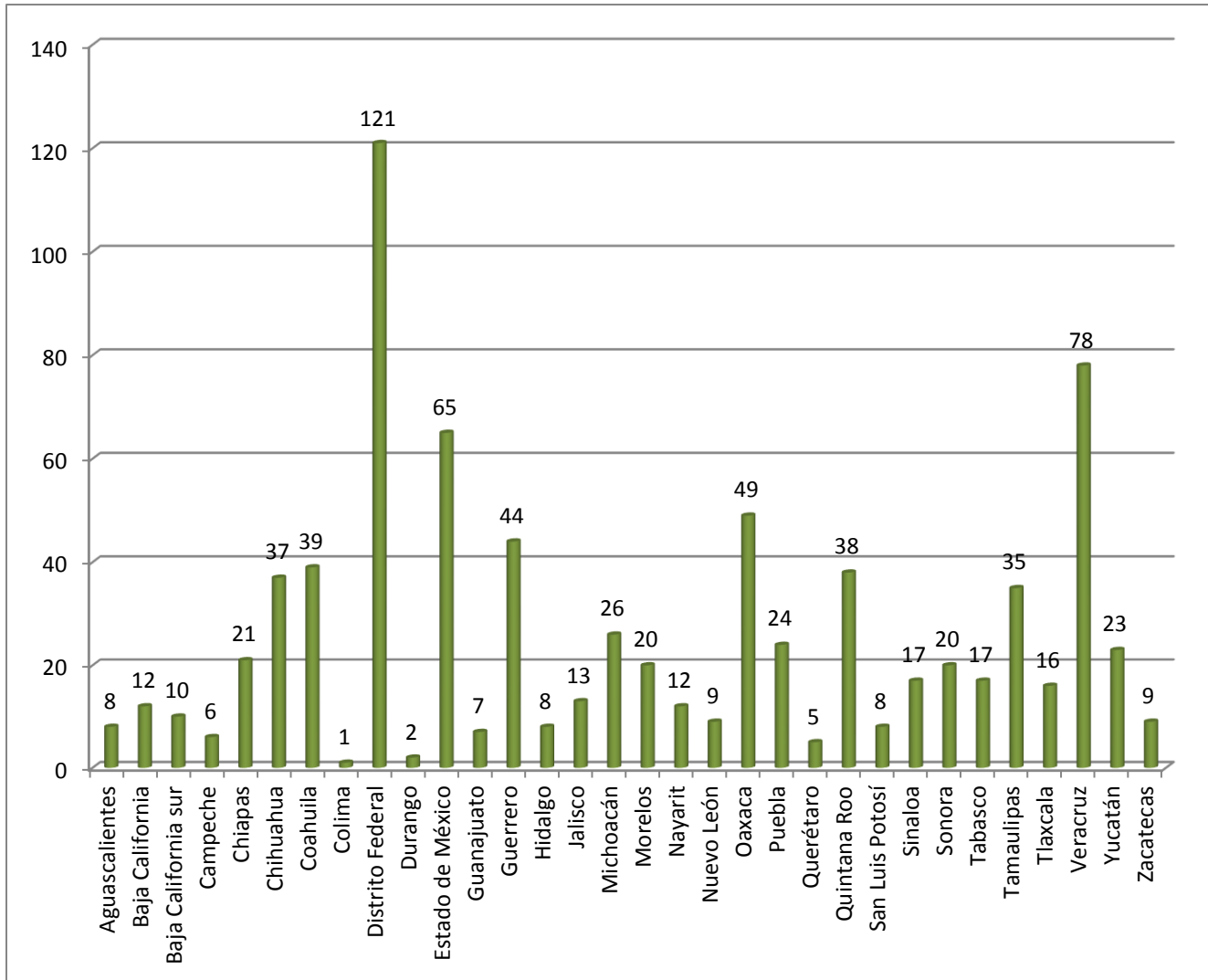

**TOTAL: 800**

**AVERIGUACIONES PREVIAS INICIADAS POR DELITOS COMETIDOS EN AGRAVIO DE MEDIOS DE  
COMUNICACIÓN (DESGLOSE POR ESTADO/DELITO)  
A PARTIR DEL 5 DE JULIO DE 2010 AL 31 DE DICIEMBRE DE 2017**

Averiguaciones Previas			
Año	Estado y delito	Cantidad	Total
2010*	➤ Tabasco (Daño en Propiedad Ajena)	1	1
2011	➤ Veracruz (Daño en Propiedad Ajena)	1	1
2012	➤ Chihuahua (Ataques a las Vías de Comunicación)	1	7
	➤ Nuevo León (Violación a la Ley Federal de Armas de Fuego y Explosivos y Daño en Propiedad Ajena)	5	
	➤ Tamaulipas (Daño en Propiedad Ajena)	1	
2013	➤ Chihuahua, (Daño en Propiedad Ajena)	2	7
	➤ Coahuila (Tentativa de Homicidio y Daño en Propiedad Ajena)**	3	
	➤ Jalisco (Daño en Propiedad Ajena)	1	
	➤ Quintana Roo (Daño en propiedad Ajena, lesiones)**	1	
2014	NINGUNO		
2015	➤ Estado de México (Homicidio en grado de tentativa, Daño en Propiedad Ajena)	1	5
	➤ Tamaulipas (Daño en Propiedad Ajena)**	2	
	➤ Veracruz (Daño en Propiedad Ajena)	1	
	➤ Distrito Federal (Daño en Propiedad Ajena)	1	
2016	NINGUNO		
2017***	NINGUNO		

\* A partir del 5 de julio de 2010

\*\* Corresponden a Actas Circunstanciadas

\*\*\* Se aclara que el 29 de febrero de 2016, la FEADLE inició actividades en el Sistema de Justicia Penal Acusatorio, por lo que se dejaron de integrar Averiguaciones Previas, dando pie ahora a los inicios de Carpetas de Investigación.

**AVERIGUACIONES PREVIAS INICIADAS POR DELITOS COMETIDOS EN AGRAVIO  
 DE PERIODISTAS Y MEDIOS DE COMUNICACIÓN  
 A PARTIR DEL 5 DE JULIO DE 2010 AL 31 DE DICIEMBRE DE 2017**

Averiguaciones Previas	Año								Total
	2010*	2011	2012	2013	2014	2015	2016	2017**	
<b>Periodistas</b>	40	131	117	173	169	130	21	0	<b>781</b>
<b>Medios de comunicación</b>	1	1	7	7	0	3	0	0	<b>19</b>
<b>Total</b>	<b>41</b>	<b>132</b>	<b>124</b>	<b>180</b>	<b>169</b>	<b>133</b>	<b>21</b>	<b>0</b>	<b>800</b>

\* A partir del 5 de julio de 2010

\*\* Se aclara que el 29 de febrero de 2016, la FEADLE inició actividades en el Sistema de Justicia Penal Acusatorio, por lo que se dejaron de integrar Averiguaciones Previas, dando pie ahora a los inicios de Carpetas de Investigación.

**ASUNTOS ATRAÍDOS POR LA FEADLE, CON MOTIVO DE LA ENTRADA  
 EN VIGOR DE LA REFORMA A LA LEY SECUNDARIA, REGLAMENTARIA  
 DE LA FRACCIÓN XXI DEL ARTÍCULO 73 CONSTITUCIONAL  
 4 DE MAYO DE 2013 AL 31 DE DICIEMBRE DE 2017**

Estado	Delitos									
	Abuso de Autoridad	Amenazas	Daño en Propiedad Ajena	Homicidio	Lesiones	Privación Ilegal de la Libertad	Robo	Tentativa de Robo	Tentativa de Homicidio	
<b>2013-2015</b>										
Baja California Sur		1								
Campeche					1					
Chiapas			1							
Chihuahua		1		1						
Coahuila	2						1			
Distrito Federal	2	5	1		1		2	1		
Estado de México	3								1	
Guerrero						1				
Oaxaca	1	1								
Querétaro	1									
Quintana Roo	1									
Sinaloa				1						
Tabasco	1		1							
Tamaulipas	1									
Tlaxcala					1					
Veracruz	1	5		4						
<b>Total</b>	<b>44</b>	<b>13</b>	<b>13</b>	<b>3</b>	<b>6</b>	<b>3</b>	<b>1</b>	<b>3</b>	<b>1</b>	<b>1</b>
<b>2016</b>										
Guerrero				1			1			
San Luis Potosí	1									
Veracruz				1						
<b>Total</b>	<b>4</b>	<b>1</b>		<b>2</b>			<b>1</b>			
<b>Gran Total</b>	<b>48</b>	<b>14</b>	<b>13</b>	<b>3</b>	<b>8</b>	<b>3</b>	<b>1</b>	<b>4</b>	<b>1</b>	<b>1</b>

**CUADRO COMPARATIVO DE AVERIGUACIONES PREVIAS  
INICIADAS Y DETERMINADAS A  
NOVIEMBRE DE 2011, 2012, 2013, 2014, 2015 2016 Y 2017**

<b>Inicios</b>							
<b>Concepto</b>	<b>Ene- Dic 2011</b>	<b>Ene- Dic 2012</b>	<b>Ene- Dic 2013</b>	<b>Ene- Dic 2014</b>	<b>Ene- Dic 2015</b>	<b>Ene- Dic 2016</b>	<b>Ene- Dic 2017</b>
Averiguaciones Previas Iniciadas	131	124	179	167	116	21	0
Rezago de años anteriores*	39	83	66	121	177	220	121
Reingresos devolución del Juez	3	4	8	8	9	11	12
Reingresos por incompetencia	3	6	1	1	17	0	
Separación de Actuaciones			1				
<b>Averiguaciones Previas Atendidas</b>	<b>176</b>	<b>217</b>	<b>255</b>	<b>297</b>	<b>319</b>	<b>252</b>	<b>133</b>

\* Cierre anual

Fuente: Fiscalía Especial para la Atención de Delitos cometidos contra la Libertad de Expresión.

<b>Determinaciones</b>							
<b>Concepto</b>	<b>Ene- Dic 2011</b>	<b>Ene- Dic 2012</b>	<b>Ene- Dic 2013</b>	<b>Ene- Dic 2014</b>	<b>Ene- Dic 2015</b>	<b>Ene- Dic 2016</b>	<b>Ene- Dic 2017</b>
Ejercicio de la Acción Penal	16	14	18	17	21	14	15
Incompetencias	74	129	74	65	44	52	6
No Ejercicio de la Acción Penal	1	3	11	27	20	43	12
Reserva				2	4	23	10
Acumulaciones	2	4	31	9	10	1	
<b>Total Determinaciones</b>	<b>93</b>	<b>150</b>	<b>134</b>	<b>120</b>	<b>99</b>	<b>133</b>	<b>43</b>

Fuente: Fiscalía Especial para la Atención de Delitos cometidos contra la Libertad de Expresión.

**INFORME ESTADÍSTICO DE LA  
FISCALÍA ESPECIAL PARA  
LA ATENCIÓN  
DE DELITOS COMETIDOS  
CONTRA LA LIBERTAD DE EXPRESIÓN  
SISTEMA PENAL ACUSATORIO  
CAPITULO II**

**Diciembre 2017**

**INICIOS Y DETERMINACIONES DE CARPETAS DE INVESTIGACIÓN INSTRUIDAS POR  
 DELITOS COMETIDOS EN AGRAVIO DE PERIODISTAS Y MEDIOS DE COMUNICACIÓN  
 A PARTIR DEL 29 DE FEBRERO DE 2016 AL 31 DE DICIEMBRE DE 2017**

<b>Carpets de Investigación</b>		
<b>Concepto</b>	<b>2016</b>	<b>2017</b>
Existencia Anterior (Rezago)	0	80
Iniciadas	95	108
Inicio por reasignación de otra área de PGR	13	27
Reingresos	0	0
Reactivadas	0	2
<b>Total en trámite</b>	<b>108</b>	<b>217</b>
Archivo Temporal	5	7
Incompetencia Externa	14	8
Incompetencia Interna	0	2
Judicializada	1	4
Abstención de Investigar	6	0
Acuerdos Reparatorios	2	4
Acumulación	0	12
No ejercicio de la Acción Penal (NEAP)	0	6
Despachos a otras áreas de PGR)	0	0
<b>Total de despachos</b>	<b>28</b>	<b>43</b>
<b>Pendientes</b>	<b>80</b>	<b>174</b>

**CARPETAS DE INVESTIGACIÓN. DESGLOSE POR DELITO  
A PARTIR DEL 29 DE FEBRERO DE 2016 AL 31 DE DICIEMBRE DE 2017**

Delito	2016	2017
AMENAZAS	47	61
ABUSO DE AUTORIDAD	18	13
ROBO	10	14
HOMICIDIO	9	16
LESIONES	9	7
DAÑO EN PROPIEDAD AJENA	6	4
PRIVACIÓN ILEGAL DE LA LIBERTAD	2	4
ACCESO ILCITO A SISTEMAS Y EQUIPOS DE INFORMÁTICA	3	4
TENTATIVA DE HOMICIDIO	1	3
CONTRA LA ADMINISTRACIÓN DE JUSTICIA	0	2
VIOLACIÓN DE CORRESPONDENCIA	0	3
REVELACIÓN DE SECRETOS	0	2
HOSTIGAMIENTO O ABUSO SEXUAL	1	0
PORTACIÓN DE ARMA DE FUEGO DE USO EXCLUSIVO DEL EJÉRCITO, ARMADA Y FUERZA AÉREA	1	0
ALLANAMIENTO DE MORADA	1	0
INTIMIDACIÓN	0	1
USURPACIÓN DE FUNCIONES	0	1
<b>TOTAL</b>	<b>108</b>	<b>135</b>

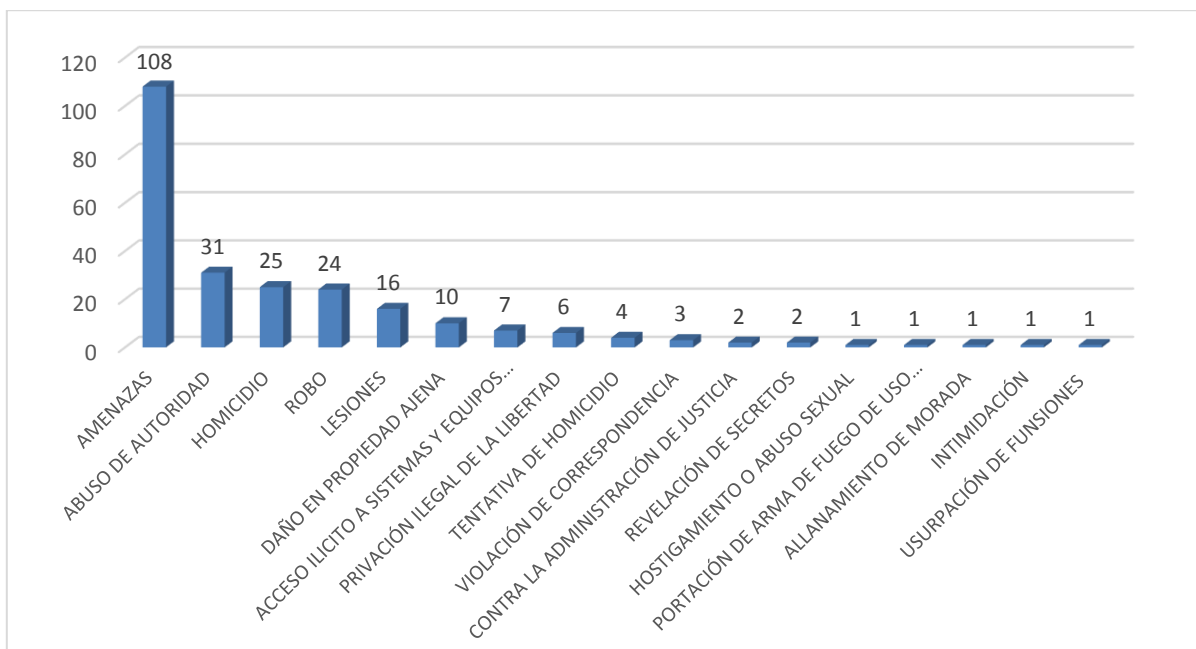



**CARPETAS DE INVESTIGACIÓN. DESGLOSE POR ESTADO A PARTIR  
 DEL 29 DE FEBRERO DE 2016 AL 31 DE DICIEMBRE DE 2017**

Estado	2016	2017
AGUASCALIENTES		1
BAJA CALIFORNIA SUR	3	9
BAJA CALIFORNIA	4	4
CAMPECHE	1	3
CHIAPAS	5	2
CHIHUAHUA	3	3
CIUDAD DE MÉXICO	12	31
COAHUILA	6	0
ESTADO DE MÉXICO	7	5
GUANAJUATO	1	2
GUERRERO	8	7
HIDALGO	2	1
JALISCO	2	2
MICHOACÁN	2	7
MORELOS	2	2
NAYARIT	2	2
NUEVO LEÓN	2	1
OAXACA	6	5
PUEBLA	5	4
QUERÉTARO	2	1
QUINTANA ROO	2	12
SAN LUIS POTOSÍ	3	1
SINALOA	1	3
SONORA	1	2
TABASCO	4	2
TAMAULIPAS	7	9
TLAXCALA	2	1
VERACRUZ	12	9
YUCATÁN	1	4
<b>Total general</b>	<b>108</b>	<b>135</b>

**CARPETAS DE INVESTIGACIÓN. DESGLOSE POR ESTADO A PARTIR  
 DEL 29 DE FEBRERO DE 2016 AL 31 DE DICIEMBRE DE 2017**

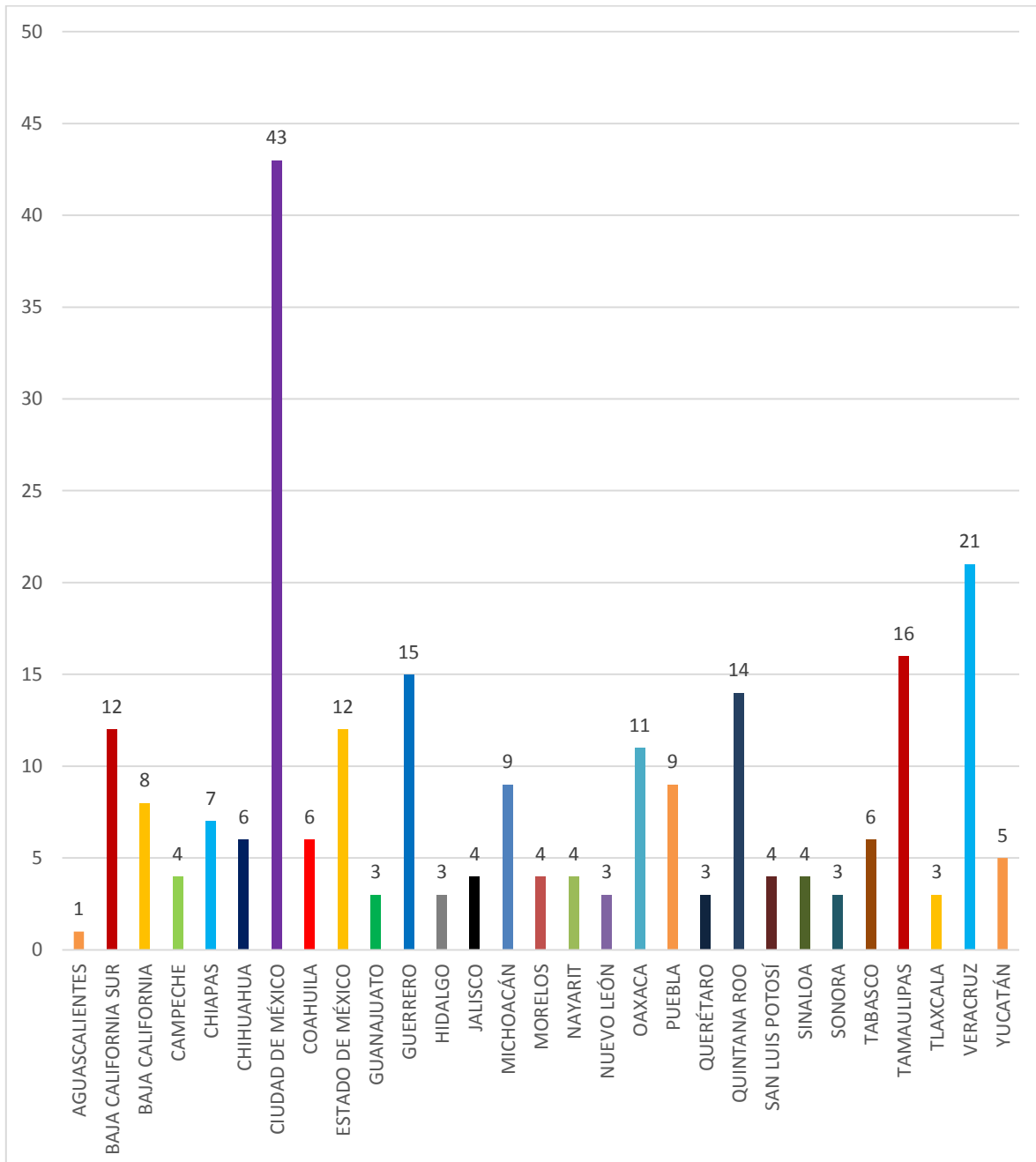

**Total 243 C.I.**

**MEDIDAS CAUTELARES  
Y DE PROTECCIÓN  
OTORGADAS POR LA  
FISCALÍA ESPECIAL PARA  
LA ATENCIÓN  
DE DELITOS COMETIDOS  
CONTRA LA LIBERTAD DE EXPRESIÓN  
CAPITULO III**

**Diciembre 2017**

## TOTAL DE MEDIDAS CAUTELARES EN AVERIGUACIONES PREVIAS

### DESGLOSE POR ESTATUS DEL 5 DE JULIO DE 2010 AL 31 DE DICIEMBRE DE 2017

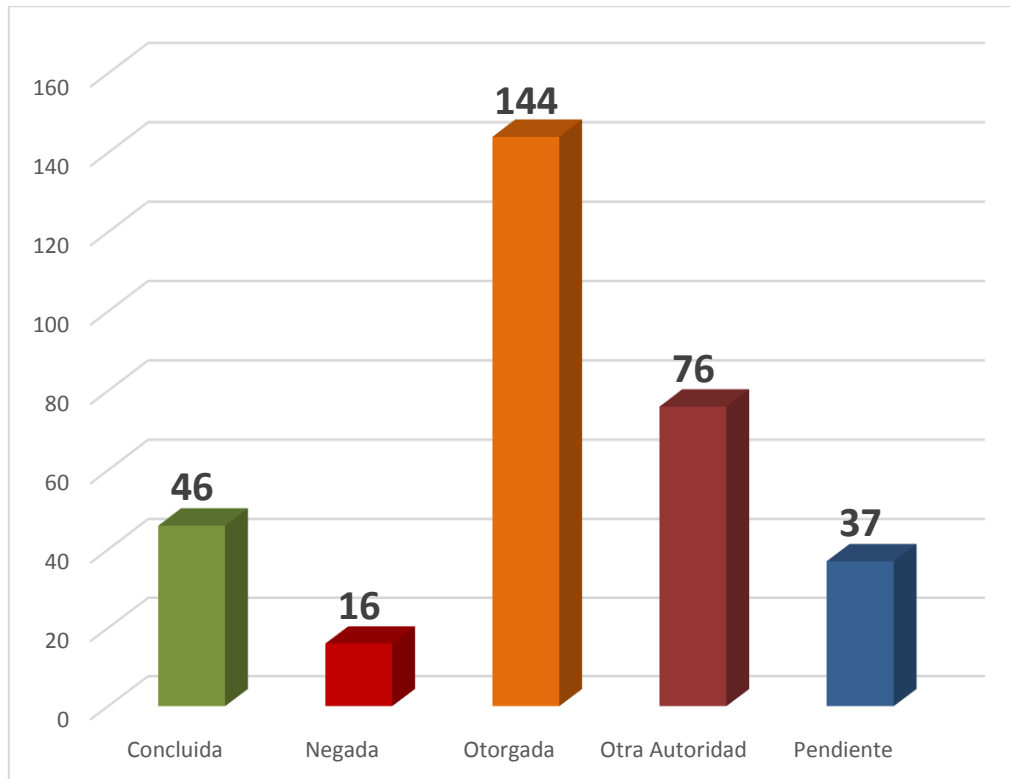

Total: 319 Indagatorias

Nota:

Concluida = No Ejercicio de la Acción Penal y Archivo

Otra Autoridad = Incompetencia y Consignación

**TOTAL DE AVERIGUACIONES PREVIAS CON MEDIDAS CAUTELARES  
 POR ENTIDAD FEDERATIVA  
 DEL 5 DE JULIO DE 2010 AL 31 DE DICIEMBRE DE 2017**

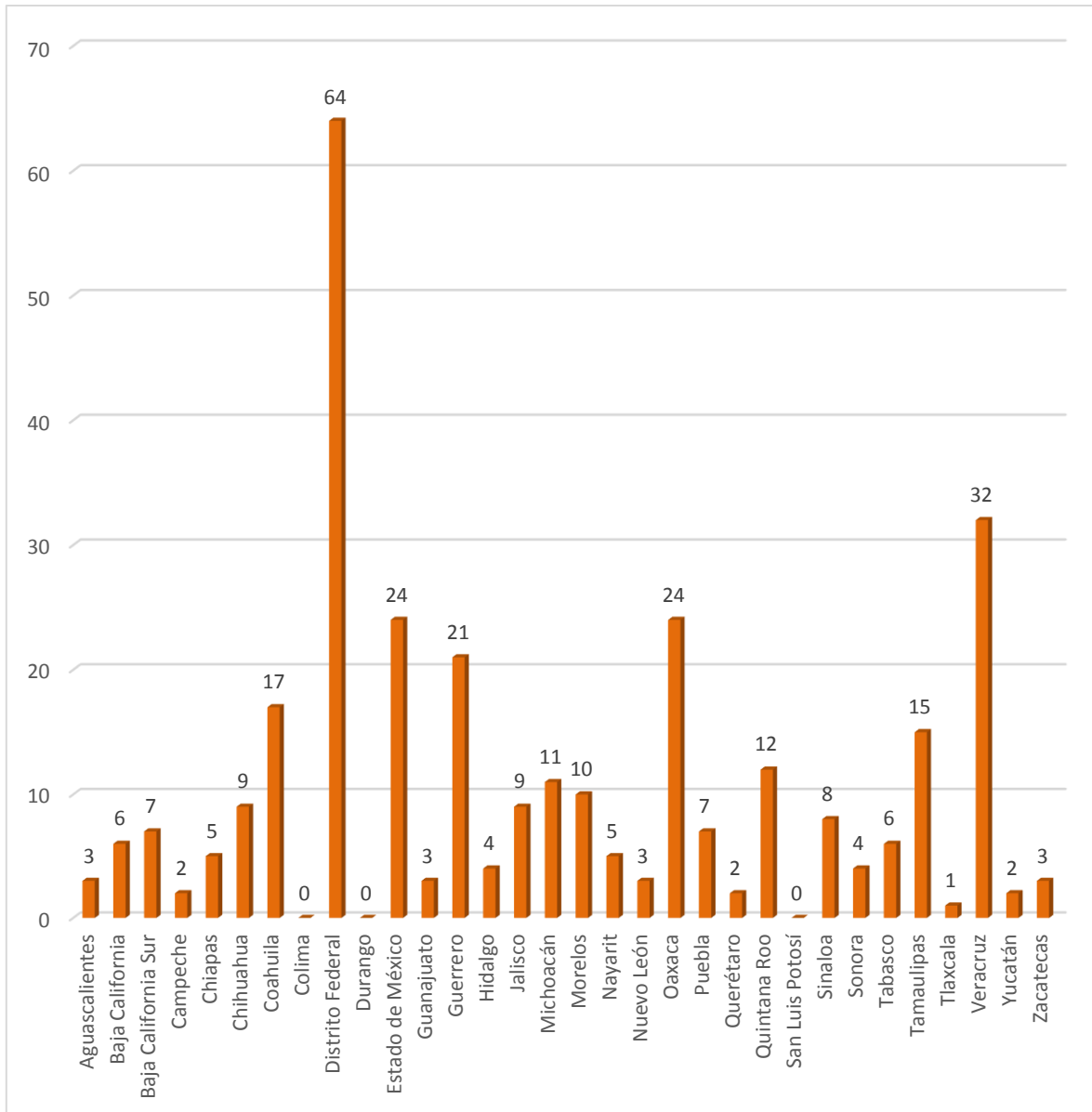

Total: 319 Indagatorias

**TOTAL DE AVERIGUACIONES PREVIAS CON MEDIDAS CAUTELARES  
POR AÑO**

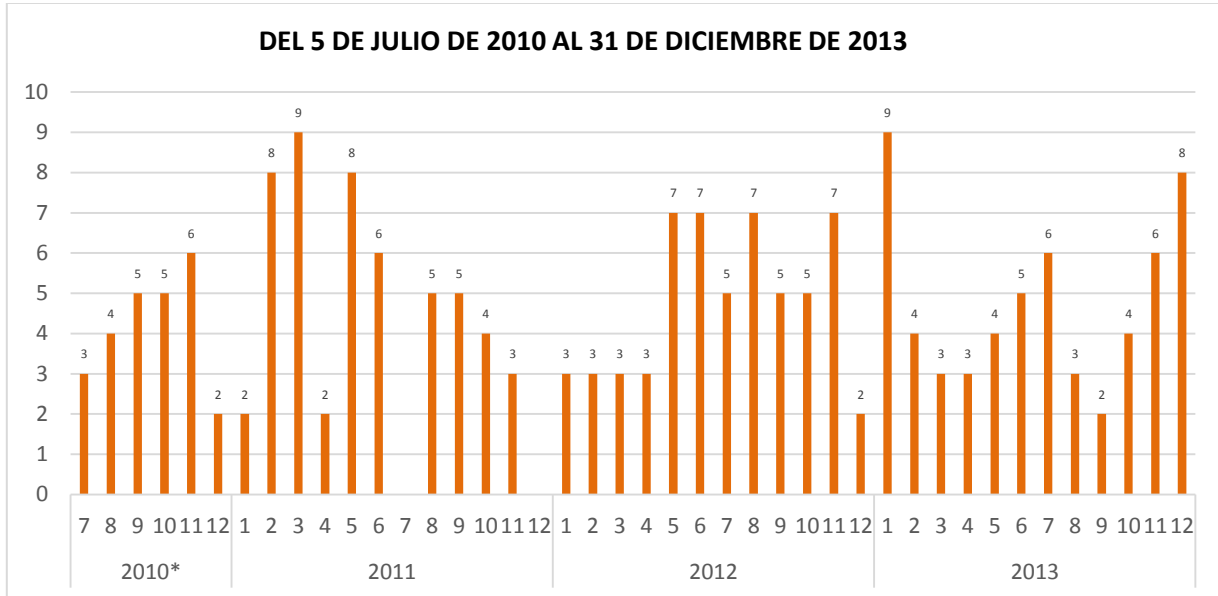

\* A partir del 5 de octubre de 2010

Total de Averiguaciones Previas (2010-2013): 191

**DEL 01 ENERO DE 2014 AL 31 DE DICIEMBRE DE 2017**

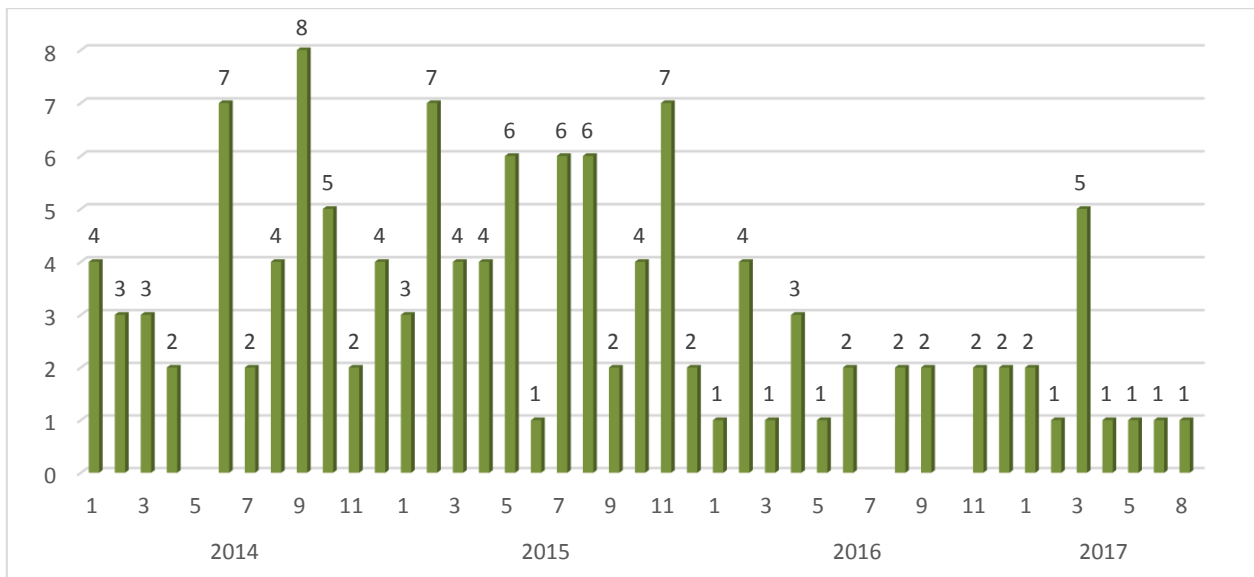

Total de Averiguaciones Previas y Carpetas de Investigación (2014-2016): 128

Gran Total de AP's y CI's: 319

**TOTAL DE PERSONAS SUJETAS A MEDIDAS CAUTELARES  
 DESGLOSE POR ESTATUS  
 DEL 5 DE JULIO DE 2010 AL 31 DE DICIEMBRE DE 2017**

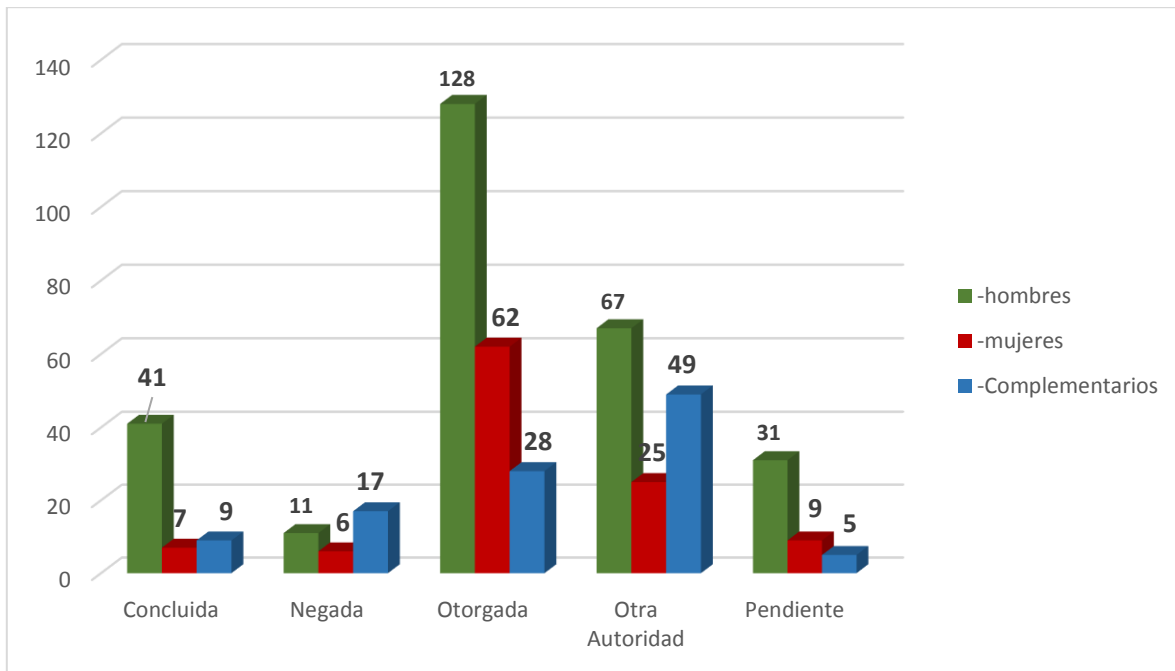

Nota:

Hombres = 278

Mujeres = 109

Complementarios = 108

**Total: 495**

**TOTAL DE SOLICITUDES DE MEDIDAS CAUTELARES  
 DESGLOSE POR ESTATUS  
 DEL 5 DE JULIO DE 2010 AL 31 DE DICIEMBRE DE 2017**

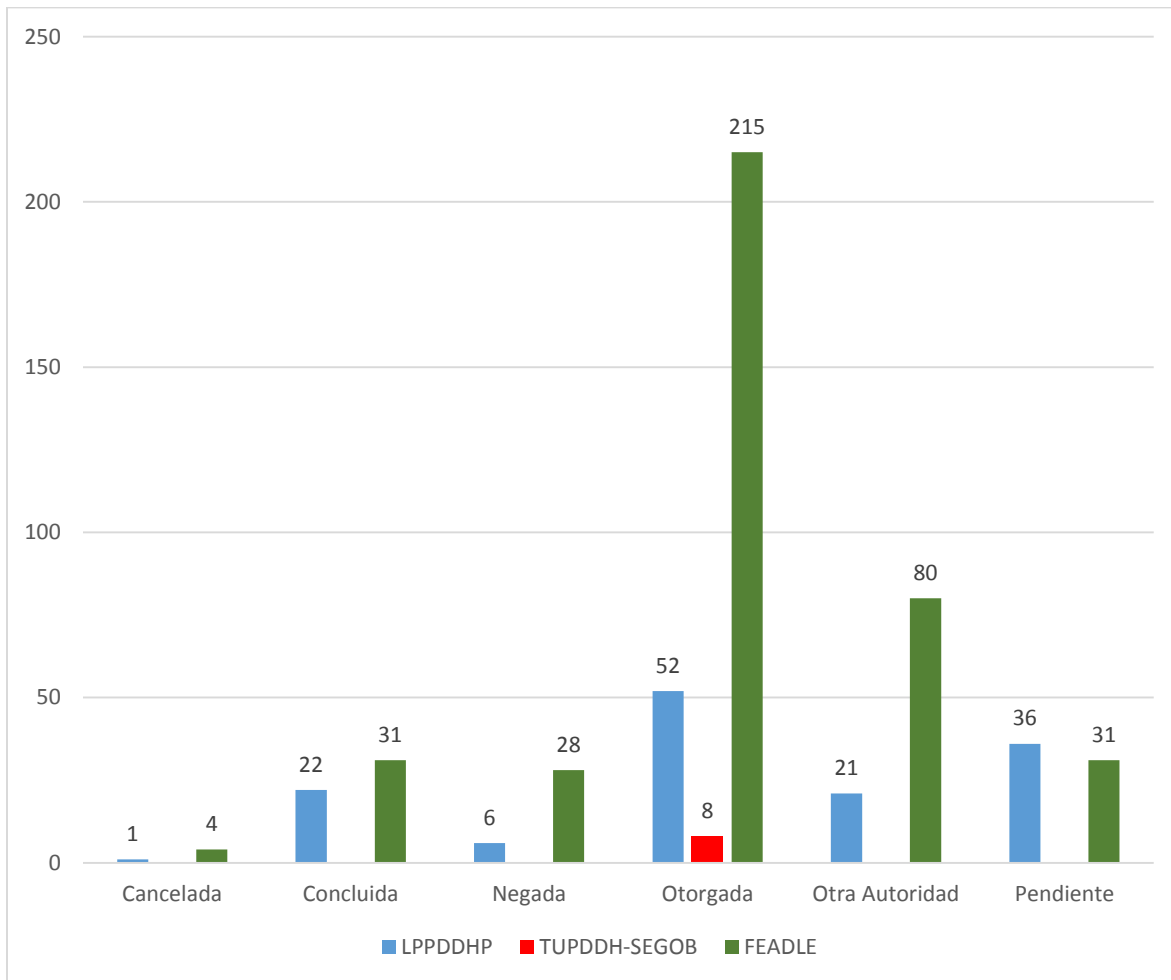

Total de Solicitudes de Medidas: 535

Nota:

Ley para Protección de Personas Defensoras de Derechos Humanos y Periodistas (LPPDDHP) = 138

Titular de la Unidad para la Promoción y Defensa de los Derechos Humanos (TUPDDH-SEGOB) = 8

Medidas Cautelares (FEADLE) = 389



**TOTAL DE SOLICITUDES DE MEDIDAS CAUTELARES  
 POR AÑO**

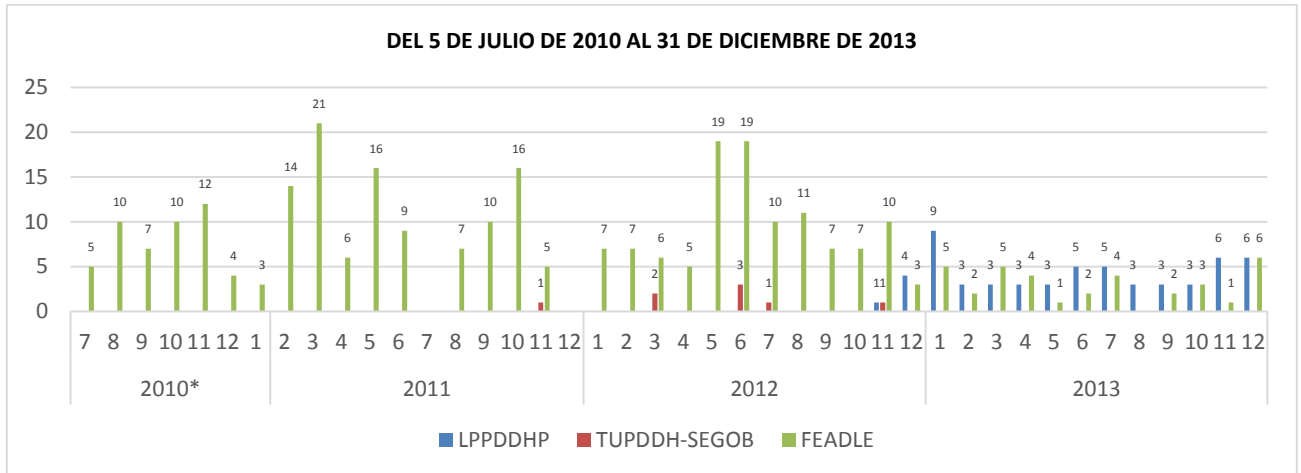

\* A partir del 5 de julio de 2010

Total de LPPDDHP : 57  
 Total de TUPDDH-SEGOB : 8  
 Total de Medidas Cautelares FEADLE: 301

**DEL 5 DE JULIO DE 2010 AL 31 DE DICIEMBRE DE 2017**

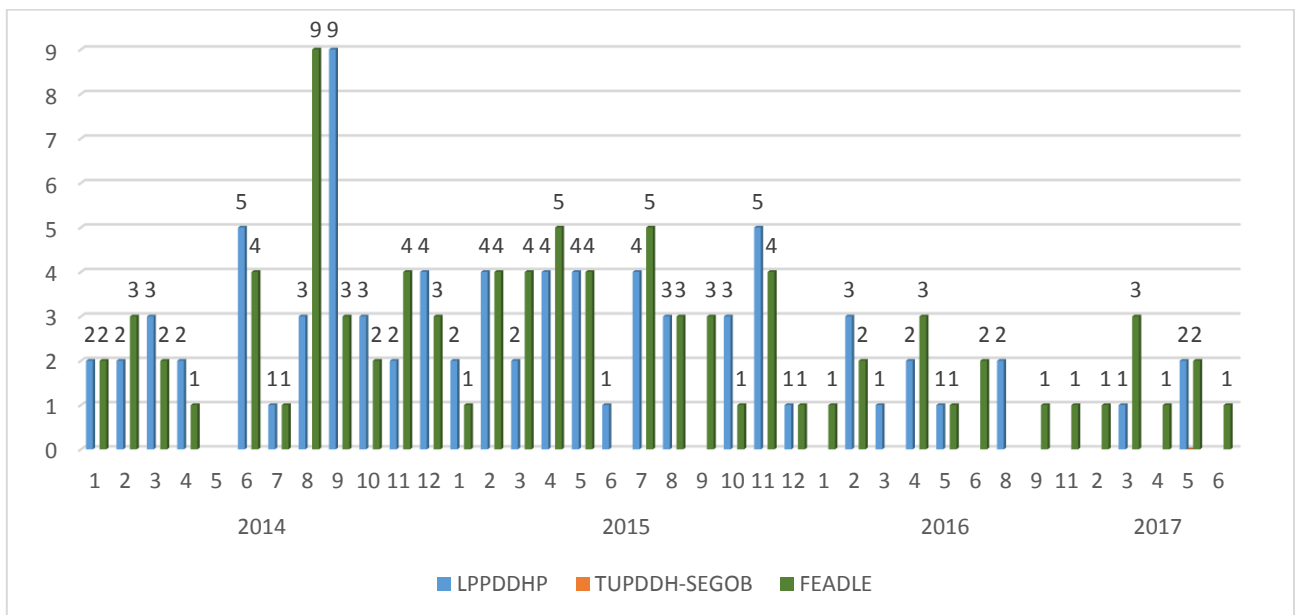

Total de LPPDDHP : 81  
 Total de TUPDDH-SEGOB : 0  
 Total de Medidas Cautelares FEADLE: 88

**TOTAL DE SOLICITUDES DE MEDIDAS CAUTELARES  
POR TIPO DE AUTORIDAD  
DEL 5 DE JULIO DE 2010 AL 31 DE DICIEMBRE DE 2017**

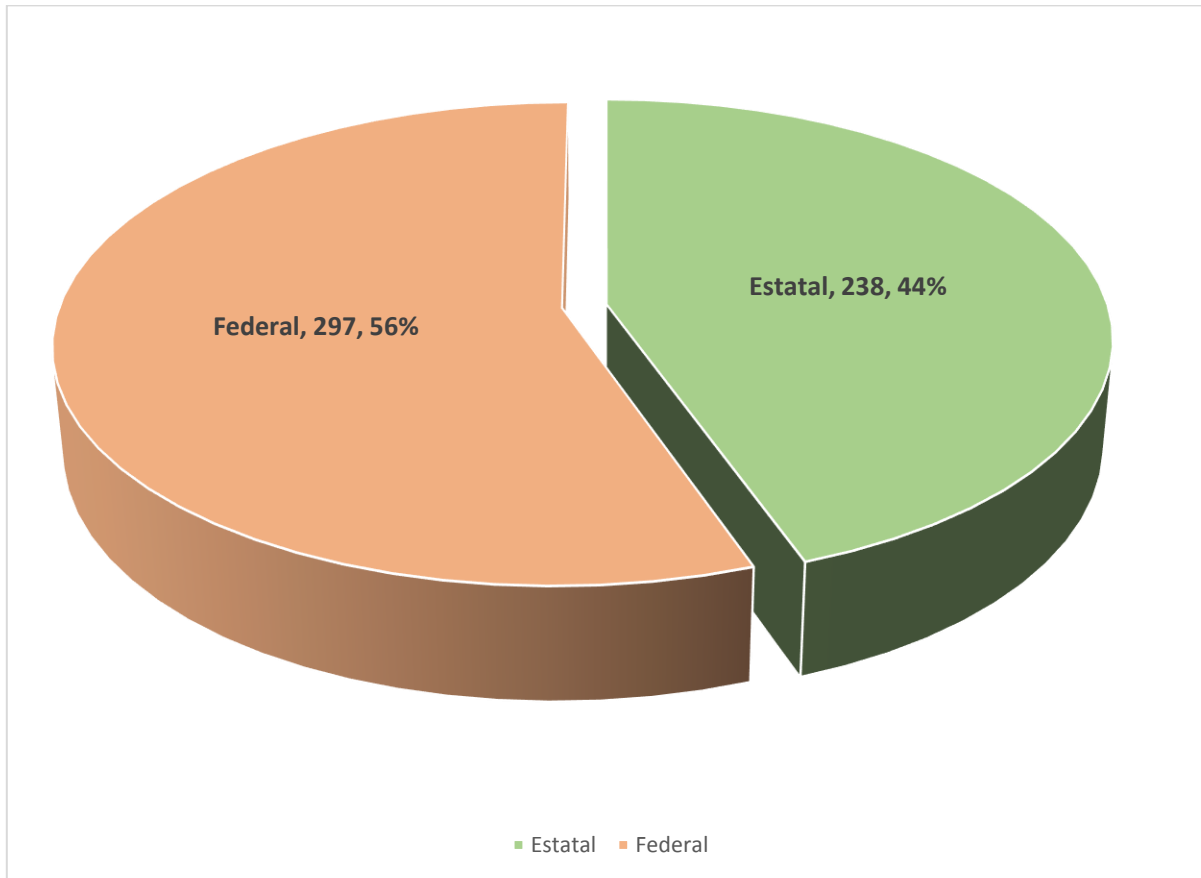

Total de solicitudes: 535

Nota:

**Federal:**

Policía Federal Ministerial - Agencia de Investigación Criminal (PGR-AIC), Policía Federal (CNS-PF) y otras.

**Estatal:**

Secretarías de Seguridad Pública Estatales, Procuradurías y/o Fiscalías Generales, Policías Municipales.

**TOTAL DE SOLICITUDES DE MEDIDAS CAUTELARES  
POR TIPO DE AUTORIDAD  
DEL 5 DE JULIO DE 2010 AL 31 DE DICIEMBRE DE 2017**

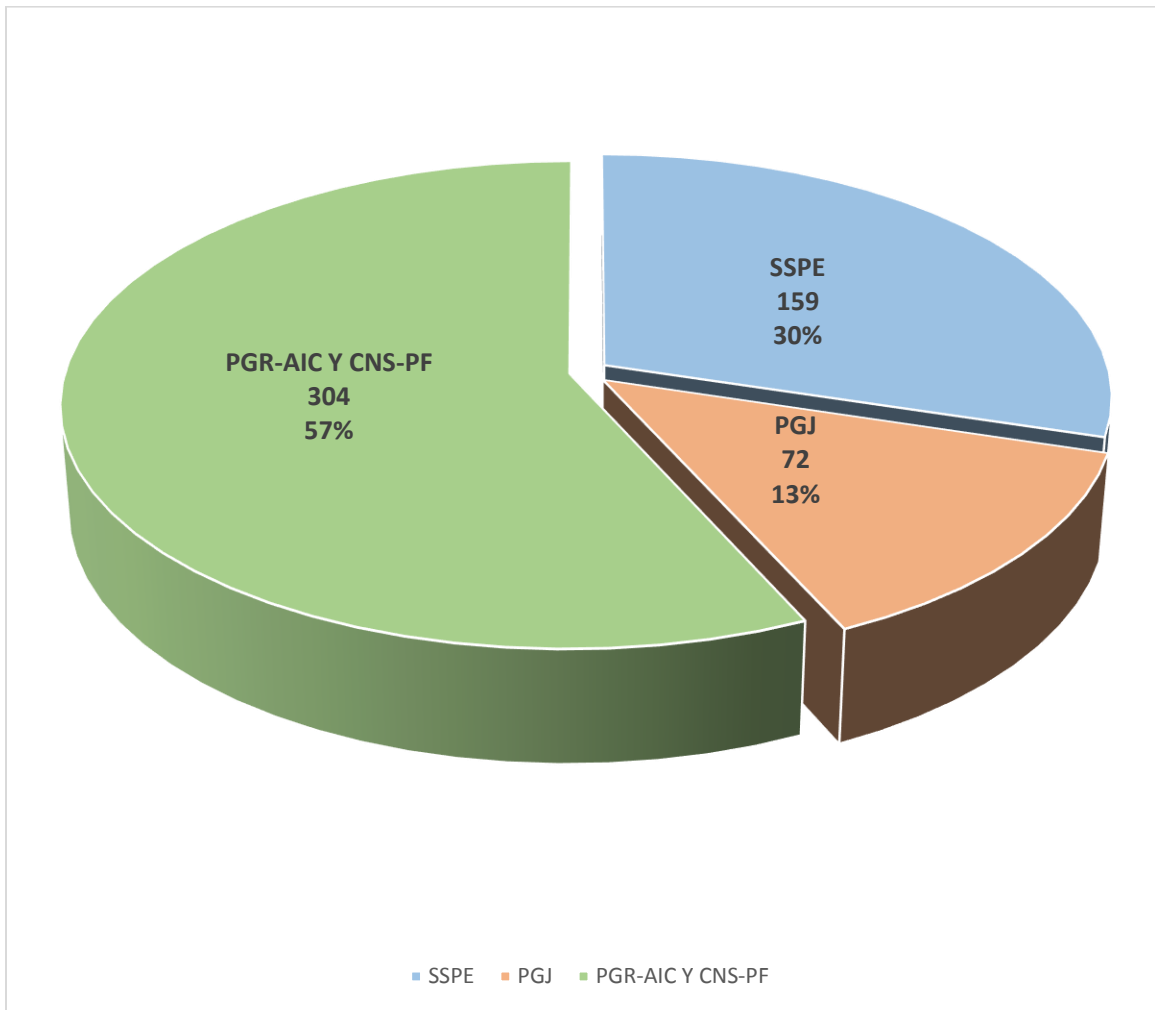

Total de solicitudes: 535

Nota:

PGR-AIC, CNS-PF y Otras: 304

Procuraduría General de Justicia Estatal (PGJ): 72

Secretaría de Seguridad Pública Estatal (SSPE): 159

**TOTAL DE TIPOS DE MEDIDAS CAUTELARES MINISTERIALES FEADLE  
 Y EN COORDINACIÓN CON LA LPPDDHP Y TUPDDH-SEGOB  
 DEL 5 DE JULIO DE 2010 AL 31 DE DICIEMBRE DE 2017**

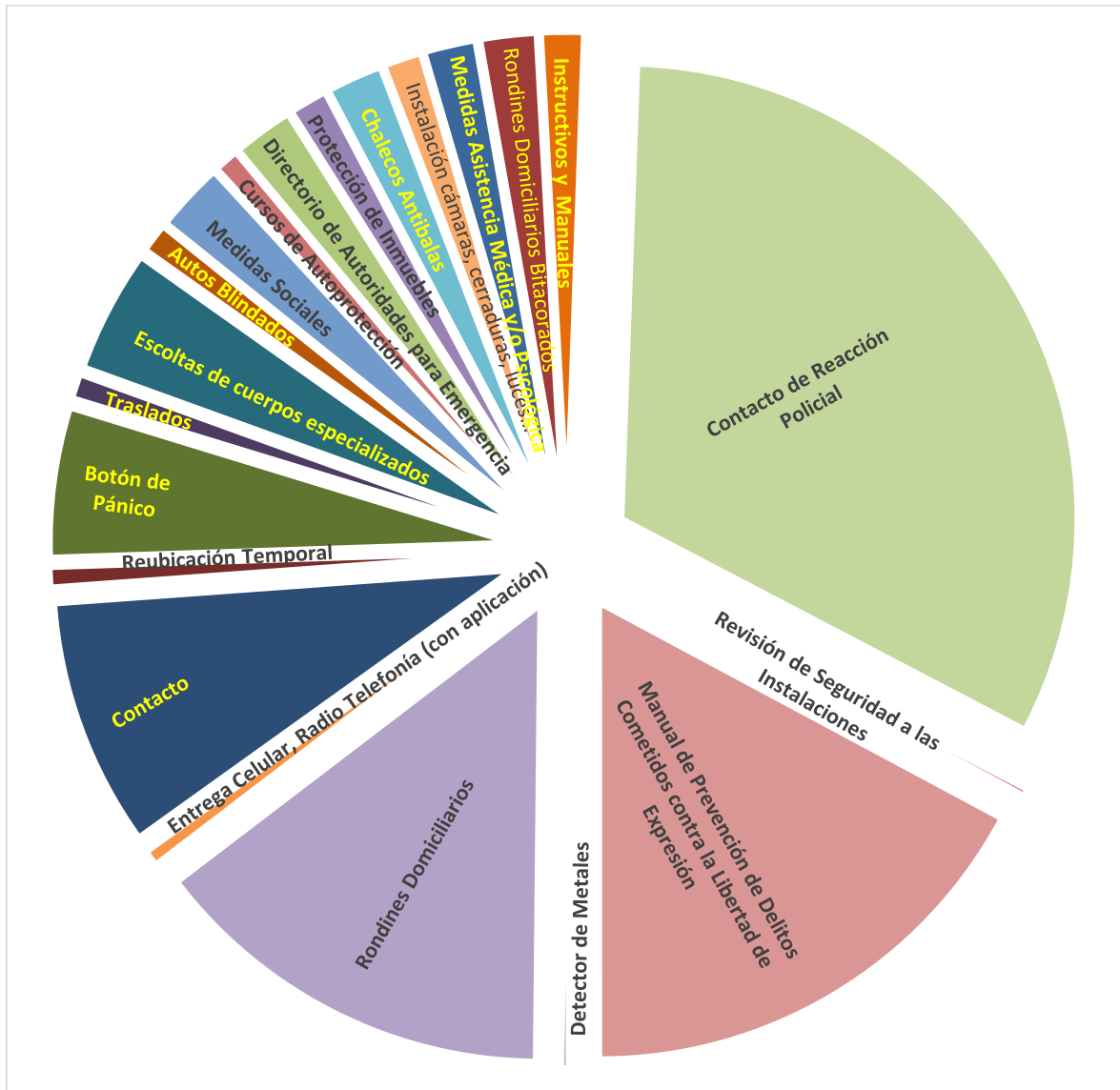

Total de Tipos de Medidas Cautelares: 733

**TIPOS DE MEDIDAS CAUTELARES MINISTERIALES  
 FEADLE  
 AL 31 DE DICIEMBRE DE 2017**



Total de Tipos de Medidas: 547

**TIPOS DE MEDIDAS CAUTELARES MINISTERIALES  
EN COORDINACIÓN CON LA TUPDDH-SEGOB  
AL 31 DE DICIEMBRE DE 2017**

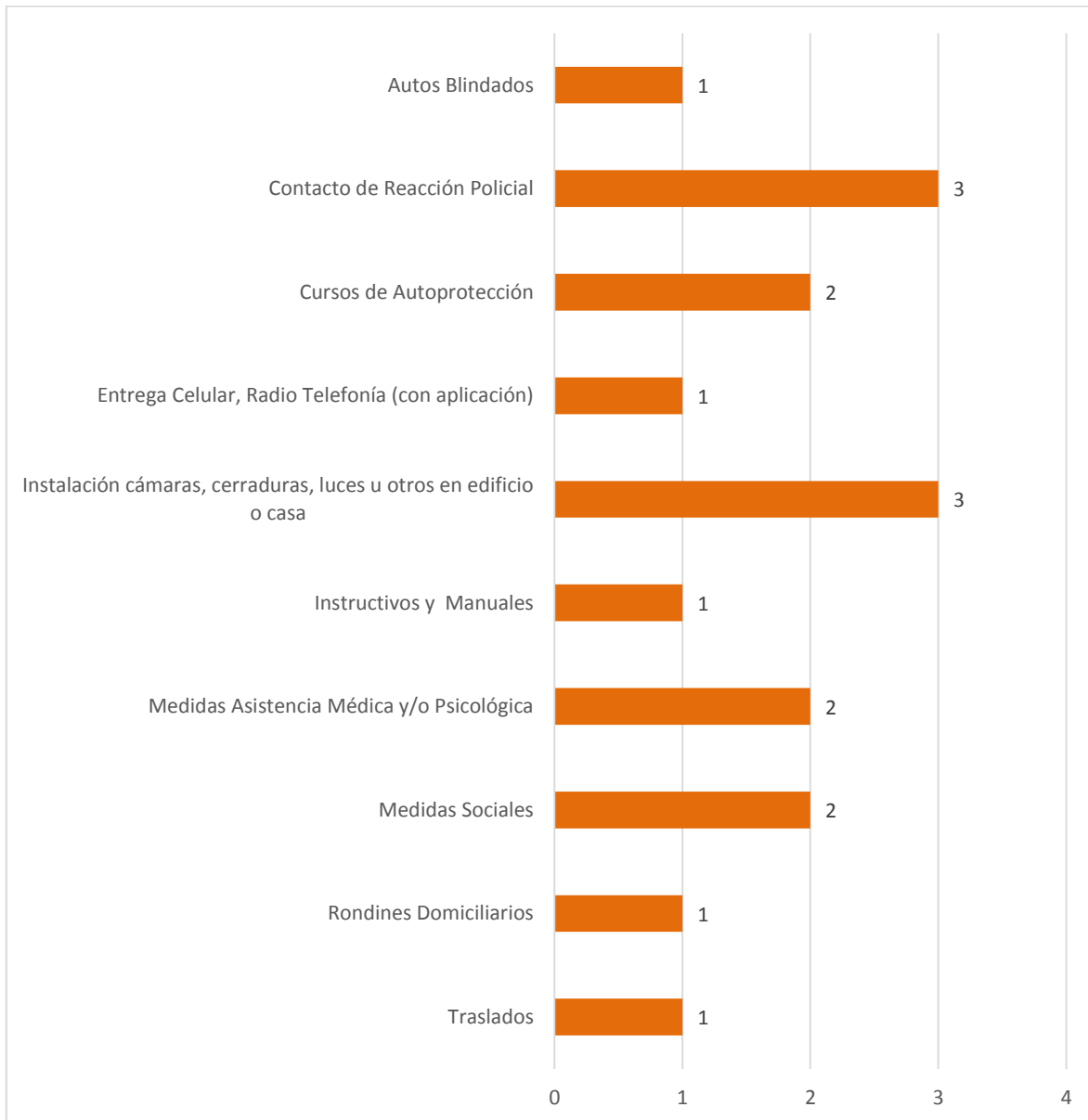

Total de Tipos de Medidas: 17

Nota:

Titular de la Unidad para la Promoción y Defensa de los Derechos Humanos (TUPDDH-SEGOB)

**TIPOS DE MEDIDAS CAUTELARES MINISTERIALES  
 EN COORDINACIÓN CON LA LPPDDHP  
 AL 31 DE DICIEMBRE DE 2017**

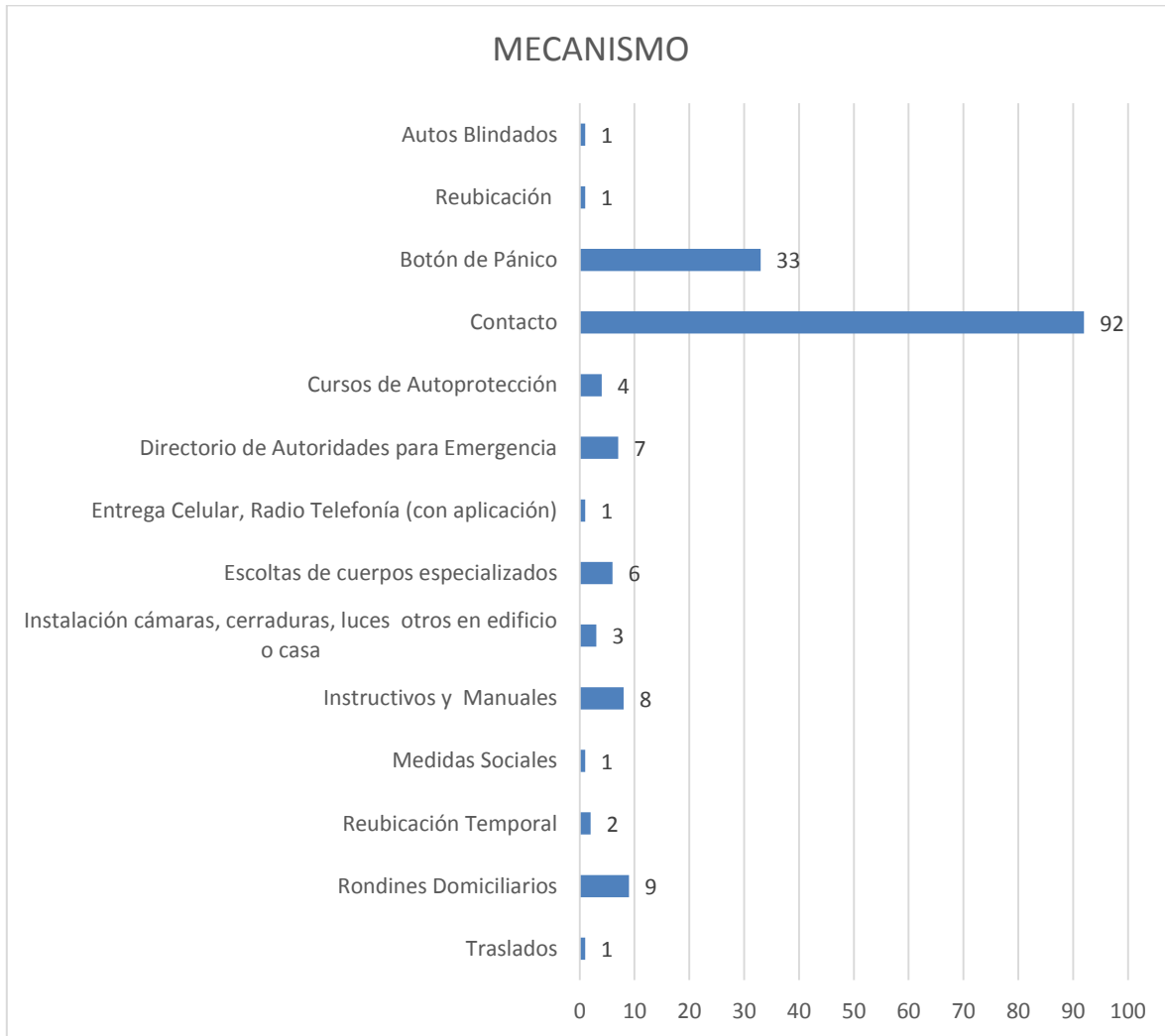

Total de Tipos de Medidas: 169

Nota:

Ley para Protección de Personas Defensoras de Derechos Humanos y Periodistas (LPPDDHP)