

**INFORME ESTADÍSTICO DE LA
FISCALÍA ESPECIAL PARA
LA ATENCIÓN
DE DELITOS COMETIDOS
CONTRA LA LIBERTAD DE EXPRESIÓN**

SISTEMA TRADICIONAL

CAPITULO I

Marzo 2017

**REGISTRO DE HOMICIDIOS DE PERIODISTAS
ENERO DE 2000 AL 31 DE MARZO DE 2017**

Fuente	2000	2001	2002	2003	2004	2005	2006	2007	2008	2009	2010	2011	2012	2013	2014	2015	2016	2017*	Total
CNDH ¹	4	4	3	1	5	4	10	4	10	12	9	9	7	4	2	2	2	3	94
FEADLE ²	4	4	3	1	5	4	10	4	10	12	13	11	11	8	2	1	1	0	104

Fuente: 1. Comunicado de Prensa de la Comisión Nacional de los Derechos Humanos. 2. Fiscalía Especial para la Atención de Delitos cometidos contra la Libertad de Expresión.

* Se aclara que el 29 de febrero de 2016, la FEADLE inició actividades en el Sistema de Justicia Penal Acusatorio, por lo que se dejaron de integrar Averiguaciones Previas, dando pie ahora a los inicios de Carpetas de Investigación.

**REGISTRO DE HOMICIDIOS DE PERIODISTAS POR ENTIDAD FEDERATIVA Y AÑO
ENERO DE 2000 AL 31 DE MARZO DE 2017**

Estados	2000	2001	2002	2003	2004	2005	2006	2007	2008	2009	2010	2011	2012	2013	2014	2015	2016	2017*	Total
Baja California					1														1
Chiapas							1												1
Chihuahua	1	2					1		3	2	2	1	3	1					16
Coahuila											1			1					2
Distrito Federal			1				1					2							4
Durango		1								4									5
Estado de México	1								2					1					4
Guerrero				1	1		1	1		3	4						1		12
Jalisco						1				1									2
Michoacán							1	1	1		1								4
Morelos													1						1
Nuevo León											1	2							3
Oaxaca							2		2					1	1				6
Puebla													1	1					2
Quintana Roo										1									1
Sinaloa					1			1			2	1		2					7
Sonora								1				1	1						3
Tabasco									1										1
Tamaulipas	2	1	1		2	1	1		1		2	1		1					13
Veracruz			1			2	2			1		3	5		1	1			16
Total	4	4	3	1	5	4	10	4	10	12	13	11	11	8	2	1	1	0	104

*Se aclara que el 29 de febrero de 2016, la FEADLE inició actividades en el Sistema de Justicia Penal Acusatorio, por lo que se dejaron de integrar Averiguaciones Previas, dando pie ahora a los inicios de Carpetas de Investigación.

**REGISTRO DE HOMICIDIOS DE PERIODISTAS POR ENTIDAD FEDERATIVA
 ENERO DE 2000 AL 31 DE MARZO DE 2017**

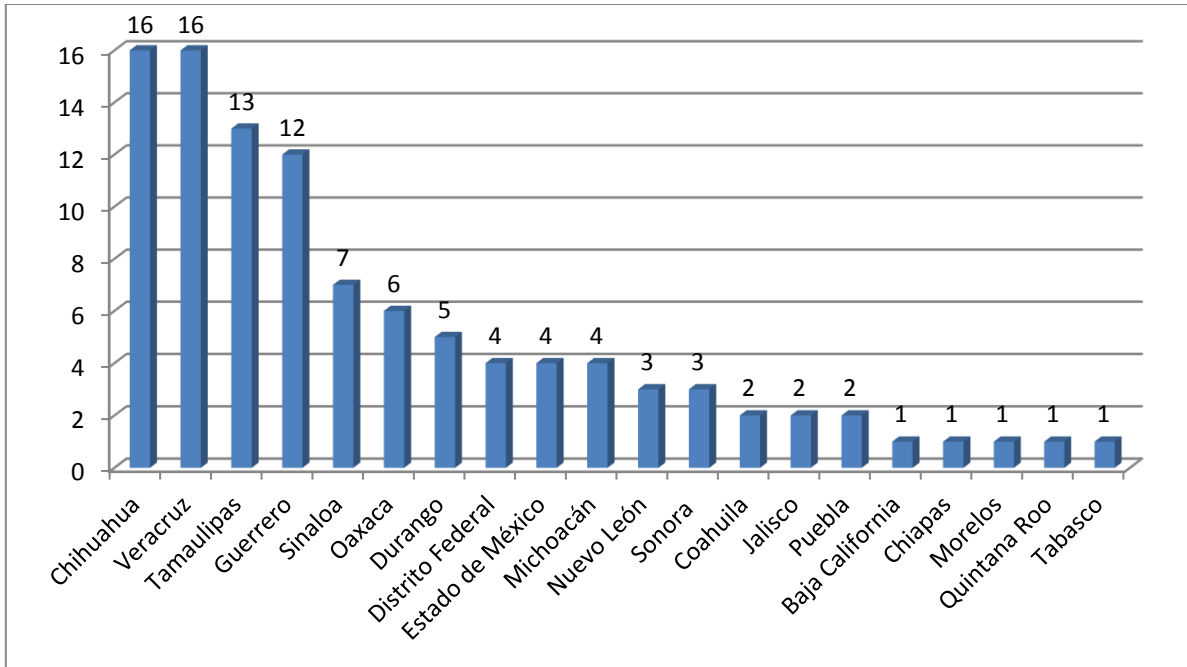

**REGISTRO DE HOMICIDIOS DE PERIODISTAS POR AÑO
 ENERO DE 2000 AL 31 DE MARZO DE 2017**

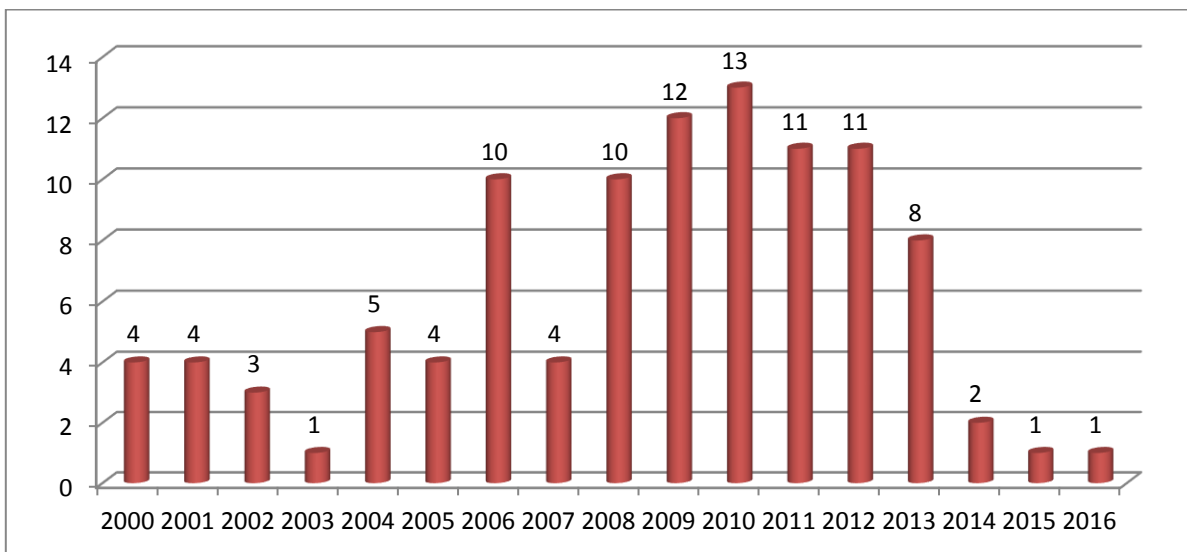

**REGISTRO DE HOMICIDIOS DE PERIODISTAS POR REGIÓN
ENERO DE 2000 AL 31 DE MARZO DE 2017**

Centro	Noreste	Noroeste	Occidente	Sureste
Distrito Federal	Coahuila	Baja California	Aguascalientes	Campeche
Estado de México	Durango	Baja California Sur	Colima	Chiapas
Hidalgo	Nuevo León	Chihuahua	Guanajuato	Guerrero
Morelos	San Luis Potosí	Sinaloa	Jalisco	Oaxaca
Puebla	Tamaulipas	Sonora	Michoacán	Quintana Roo
Tlaxcala	Zacatecas		Nayarit	Tabasco
			Querétaro	Veracruz
				Yucatán
11	23	27	6	37

**REGISTRO DE HOMICIDIOS DE PERIODISTAS POR REGIÓN
ENERO DE 2000 AL 31 DE MARZO DE 2017**

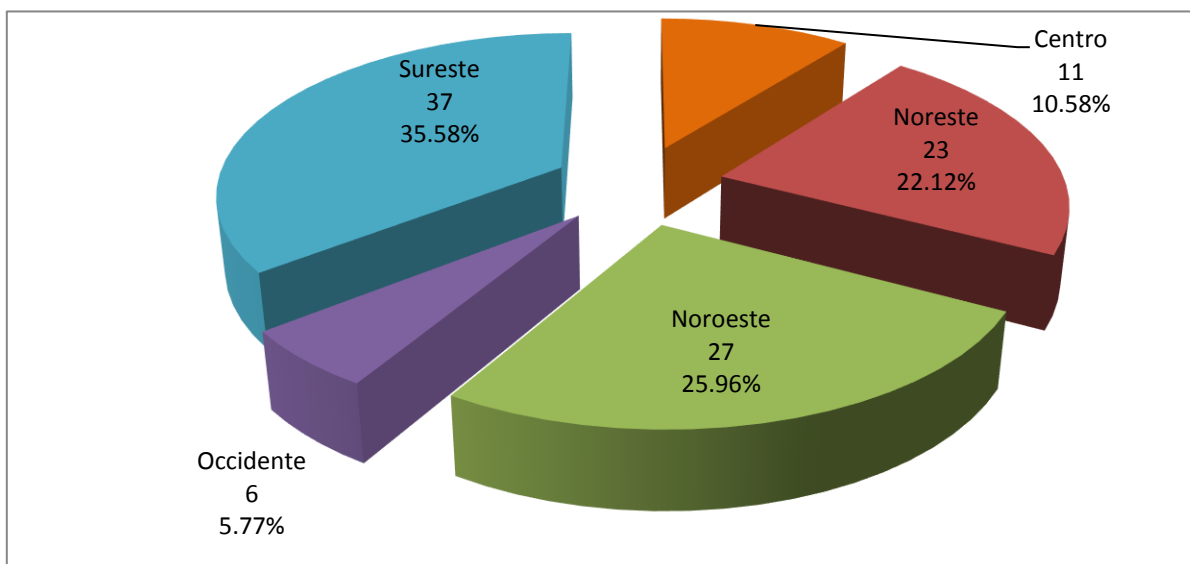

**REGISTRO DE INDAGATORIAS VINCULADAS CON
HOMICIDIOS DE PERIODISTAS
A PARTIR DEL 5 DE JULIO DE 2010* AL 31 DE MARZO DE 2017**

Fuente	2010*	2011	2012	2013	2014	2015	2016	2017***	Total
FEADLE	5	4	11	8	2	1	1	0	32**

* Fecha en la que se creó la FEADLE

**Se consideró la fecha del inicio de la investigación (AC o AP)

***Se aclara que el 29 de febrero de 2016, la FEADLE inició actividades en el Sistema de Justicia Penal Acusatorio, por lo que se dejaron de integrar Averiguaciones Previas, dando pie ahora a los inicios de Carpetas de Investigación.

**REGISTRO DE PERIODISTAS DESAPARECIDOS
ENERO DE 2000 AL 31 DE MARZO DE 2017**

Fuente	2000	2001	2002	2003	2004	2005	2006	2007	2008	2009	2010	2011	2012	2013	2014	2015	2016	2017**	Total
CNDH ¹	0	0	0	0	0	1	1	3	1	2	4	1	5	3	1	1	0	0	23
FEADLE ²	0	0	0	0	0	1	1	3	1	2	5	2	6*	3	0	1	0	0	25

Fuente

1. Comunicados de Prensa de la Comisión Nacional de los Derechos Humanos.

2. Fiscalía Especial para la Atención de Delitos cometidos contra la Libertad de Expresión.

* Se registró la desaparición de dos periodistas, quienes posteriormente fueron localizados.

**Se aclara que el 29 de febrero de 2016, la FEADLE inició actividades en el Sistema de Justicia Penal Acusatorio, por lo que se dejaron de integrar Averiguaciones Previas, dando pie ahora a los inicios de Carpetas de Investigación.

**REGISTRO DE PERIODISTAS DESAPARECIDOS POR ENTIDAD FEDERATIVA Y AÑO
ENERO DE 2005 AL 31 DE MARZO DE 2017**

Estados	2005	2006	2007	2008	2009	2010	2011	2012	2013	2014	2015	2016	2017**	Total
Coahuila		1					1		1					3
Guerrero							1							1
Michoacán				1	2	1								4
Nuevo León			2											2
San Luis Potosí								2						2
Sinaloa											1			1
Sonora	1													1
Tabasco			1											1
Tamaulipas						2		2						4
Veracruz						1		2	1					4
Zacatecas						1			1					2
Total	1	1	3	1	2	5	2	6	3	0	1	0	0	25

Fuente: Fiscalía Especial para la Atención de Delitos cometidos contra la Libertad de Expresión.

Nota: Durante el período 2000 a 2004 no se tiene registro de periodistas desaparecidos.

** Se aclara que el 29 de febrero de 2016, la FEADLE inició actividades en el Sistema de Justicia Penal Acusatorio, por lo que se dejaron de integrar Averiguaciones Previas, dando pie ahora a los inicios de Carpetas de Investigación.

**REGISTRO DE PERIODISTAS DESAPARECIDOS POR ENTIDAD FEDERATIVA
 ENERO DE 2005 AL 31 DE MARZO DE 2017**

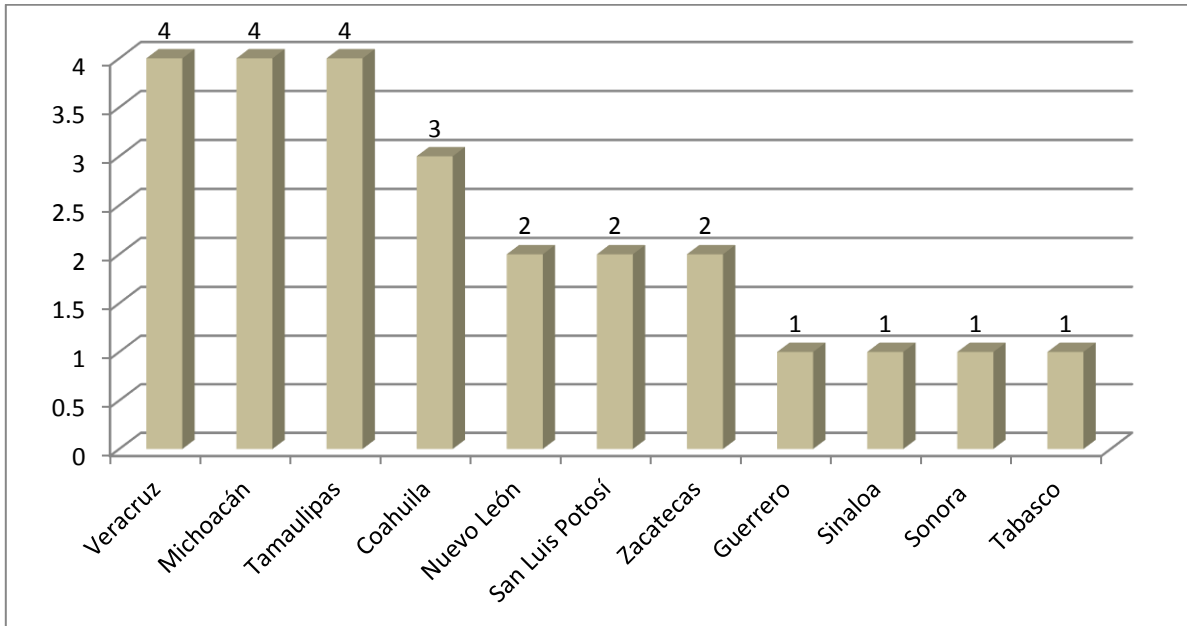

**REGISTRO DE PERIODISTAS DESAPARECIDOS POR AÑO
 ENERO DE 2005 AL 31 DE MARZO DE 2017**

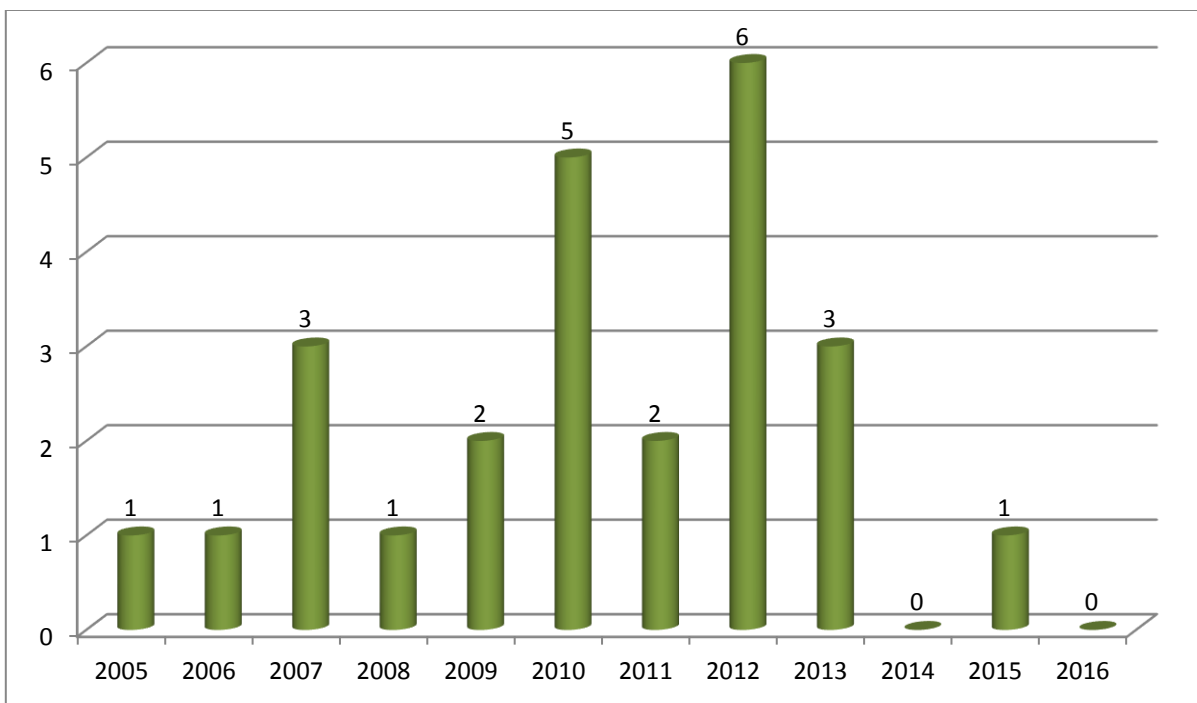

**REGISTRO DE PERIODISTAS DESAPARECIDOS POR REGIÓN
 ENERO DE 2005 AL 31 DE MARZO DE 2017**

Centro	Noreste	Noroeste	Occidente	Sureste
Distrito Federal	Coahuila	Baja California	Aguascalientes	Campeche
Estado de México	Durango	Baja California Sur	Colima	Chiapas
Hidalgo	Nuevo León	Chihuahua	Guanajuato	Guerrero
Morelos	San Luis Potosí	Sinaloa	Jalisco	Oaxaca
Puebla	Tamaulipas	Sonora	Michoacán	Quintana Roo
Tlaxcala	Zacatecas		Nayarit	Tabasco
			Querétaro	Veracruz
				Yucatán
0	13	2	4	6

**REGISTRO DE PERIODISTAS DESAPARECIDOS POR REGIÓN
 ENERO DE 2005 AL 31 DE MARZO DE 2017**

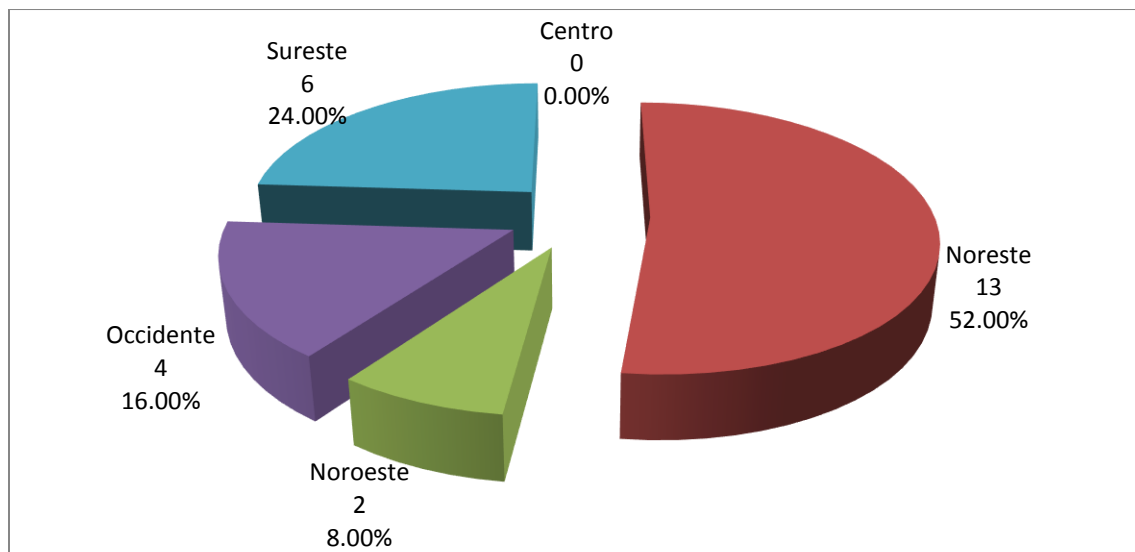

**INDAGATORIAS INSTRUIDAS POR PERIODISTAS DESAPARECIDOS
 A PARTIR DEL 5 DE JULIO DE 2010* AL 31 DE MARZO DE 2017**

Fuente	2010	2011	2012	2013	2014	2015	2016	2017***	Total
FEADLE	1	2	6	3	0	1	0	0	13**

* Fecha en la que se creó la FEADLE.

** Se consideró la fecha de inicio de la investigación (AC o AP)

***Se aclara que el 29 de febrero de 2016, la FEADLE inició actividades en el Sistema de Justicia Penal Acusatorio, por lo que se dejaron de integrar Averiguaciones Previas, dando pie ahora a los inicios de Carpetas de Investigación.

**INICIOS Y DETERMINACIONES DE AVERIGUACIONES PREVIAS INSTRUIDAS POR
DELITOS COMETIDOS EN AGRAVIO DE PERIODISTAS Y MEDIOS DE COMUNICACIÓN
A PARTIR DEL 5 DE JULIO DE 2010 AL 31 DE MARZO DE 2017**

Averiguaciones Previas								
Concepto	2010*	2011	2012	2013	2014	2015	2016	2017
Existencia Anterior (Rezago)***	19	39	83	66	121	177	220	119
Iniciadas	41	131	124	179	167	116	21	0
Inicio por Incompetencia Interna	-	1	-	1	1	16	0	0
Reingresos	1	5	10	9	8	10	11	3
Total en trámite	60	176	217	255	297	319	252	122
Incompetencias	14	74	129	74	53	42	51	4
Consignaciones	7	16	14	18	17	21	14	3
Acumulaciones	-	2	4	31	9	10	1	0
No Ejercicio de la Acción Penal	-	1	3	11	27	20	43	8
Reserva	-	-	-	-	2	4	23	4
Otros Despachos (Incompetencia a otras áreas de PGR)	1	1			12	2	1	0
Total de despachos	22	93	150	134	120	99	133	19
Pendientes	39	83	66	121	177	220	119	103

* A partir del 5 de julio de 2010

*** Cierre anual

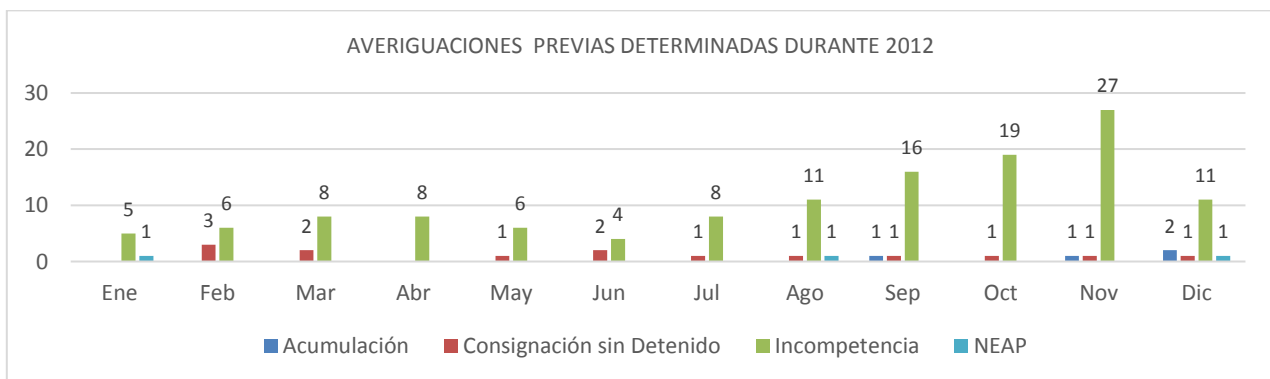
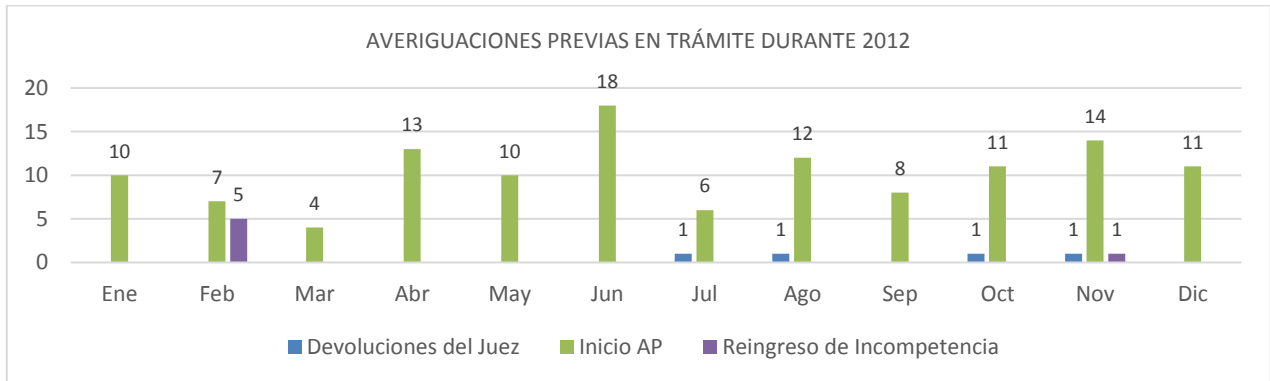

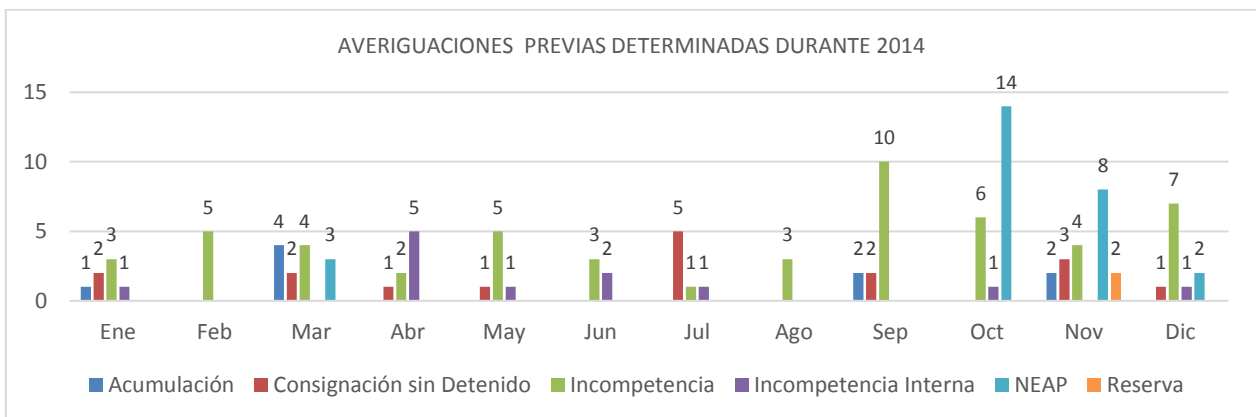
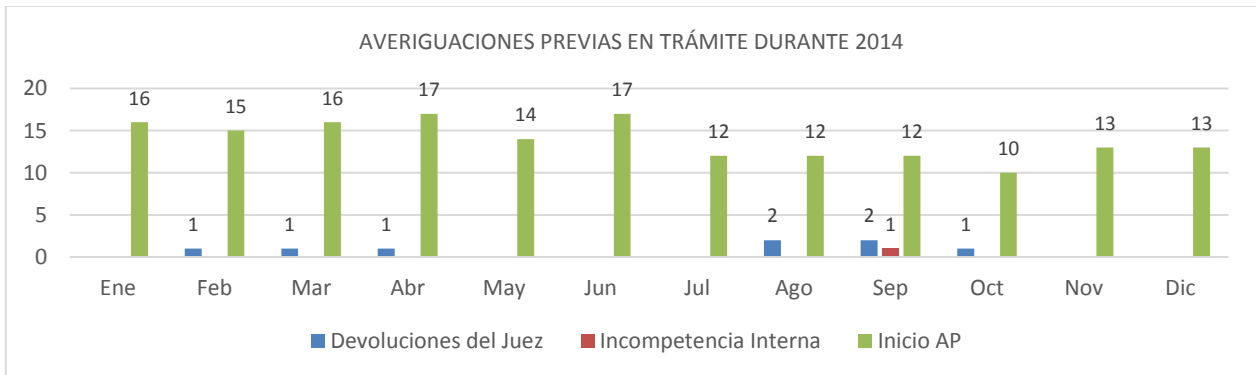
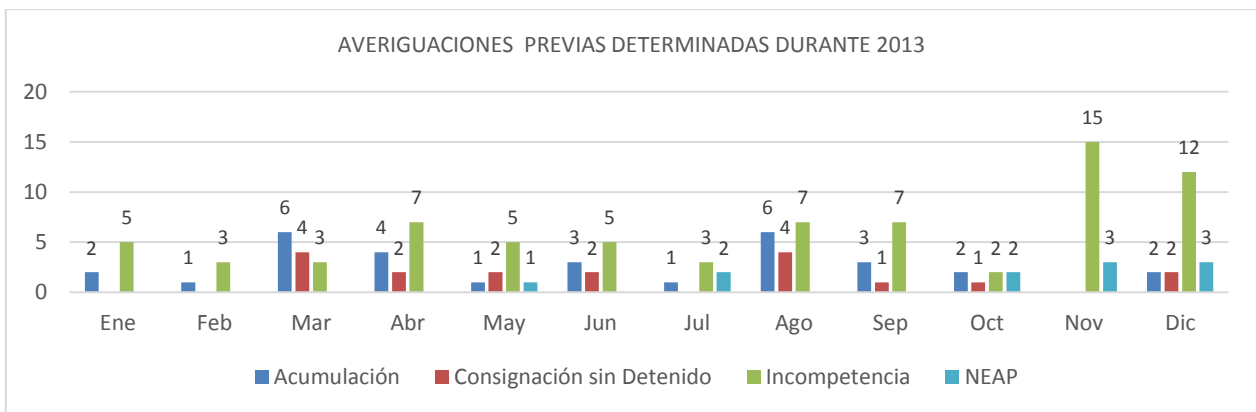
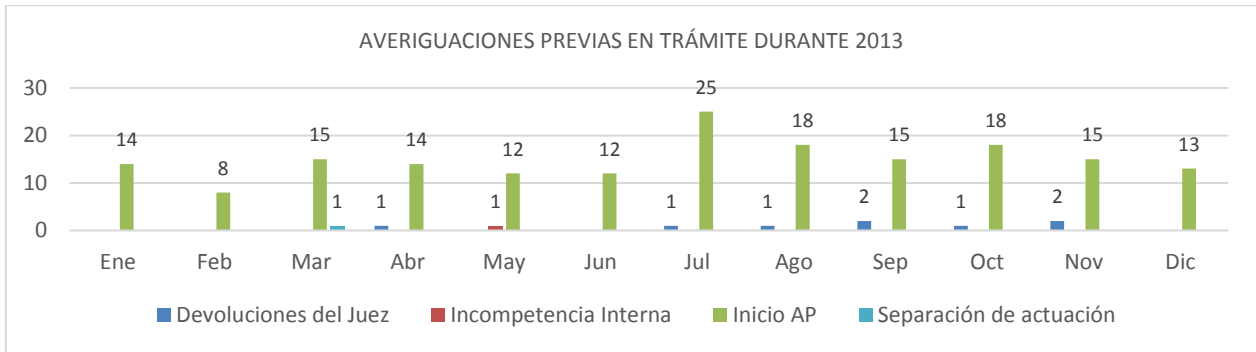

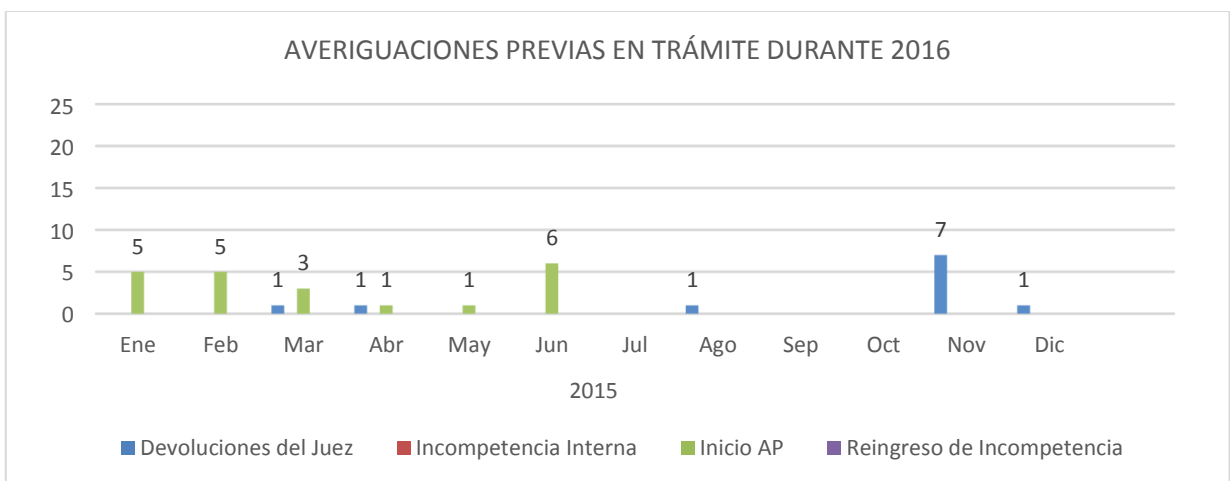
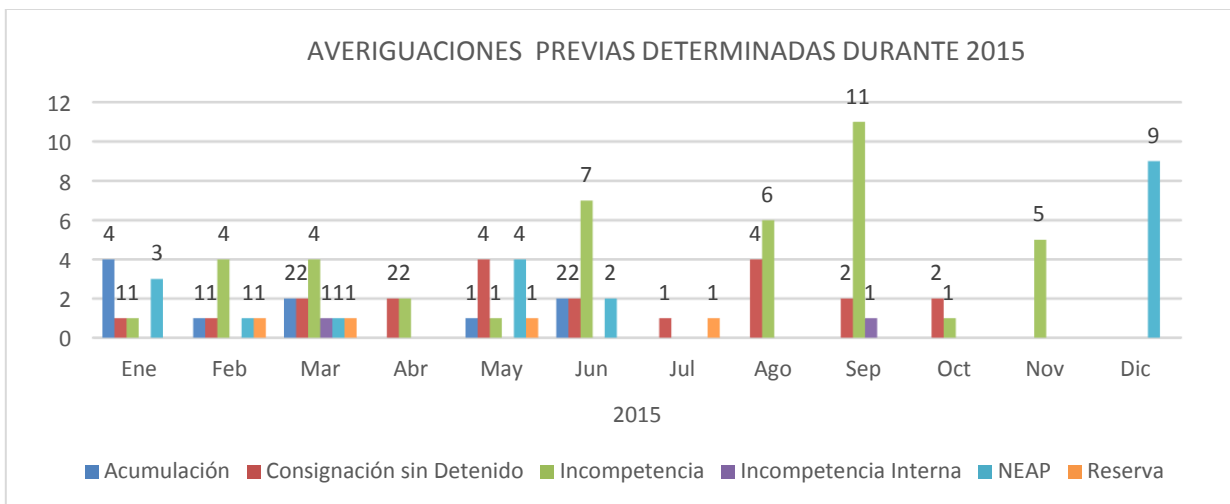
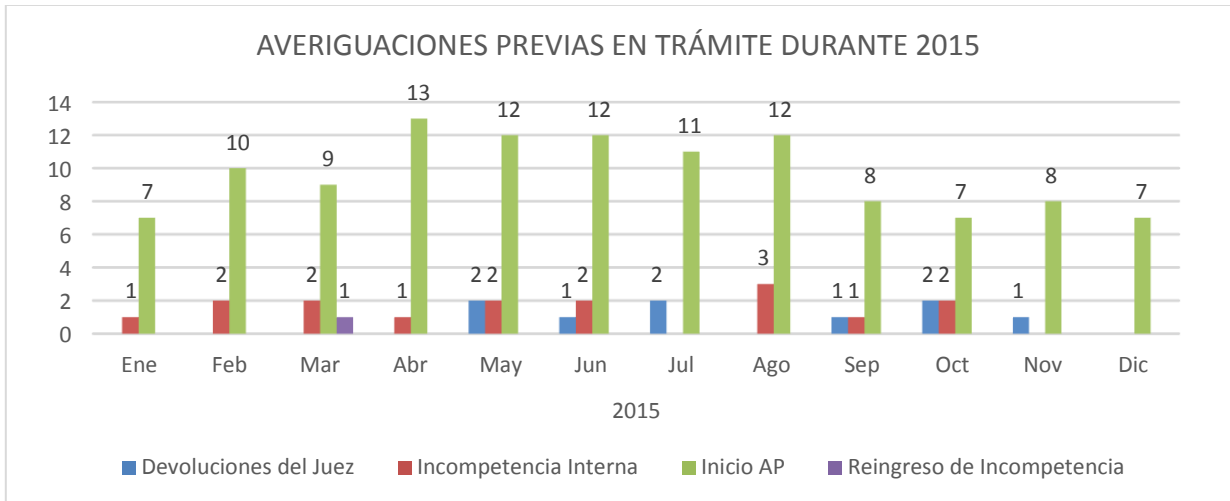

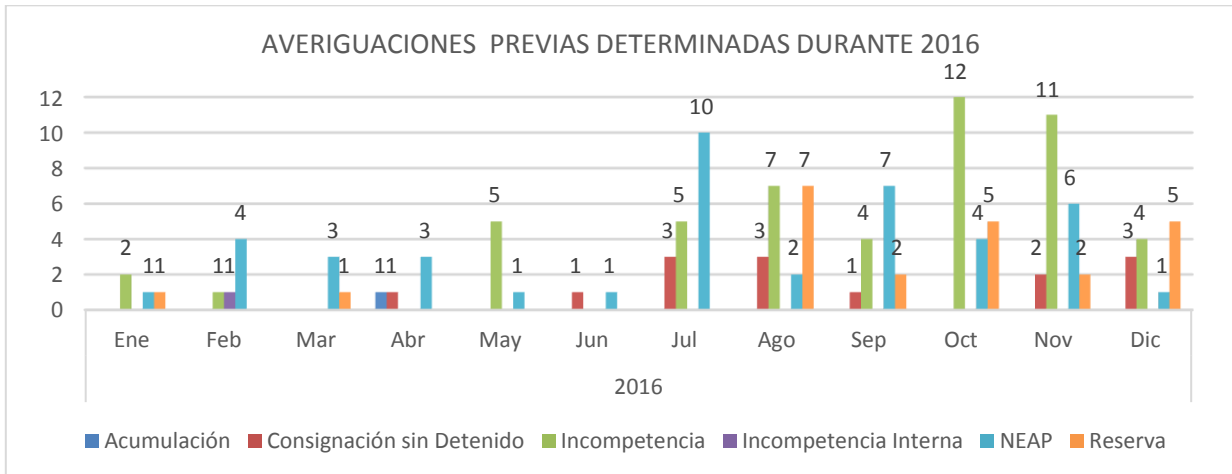

INICIOS Y DETERMINACIONES DE ACTAS CIRCUNSTANCIADAS INSTRUIDAS POR DELITOS COMETIDOS EN AGRAVIO DE PERIODISTAS Y MEDIOS DE COMUNICACIÓN A PARTIR DEL 5 DE JULIO DE 2010 AL 31 DE MARZO DE 2017

Actas Circunstanciadas								
Concepto	2010*	2011	2012	2013	2014	2015	2016	2017
Existencia Anterior (Rezago)	10	25	8	31	46	60	69	1
Iniciadas	34	58	94	168	198	178	25	0
Total en trámite	44	83	102	199	244	238	94	1
Elevadas a AP	9	57	60	83	84	60	11	0
Archivo	10	18	11	70	100	109	65	0
Elevada a Carpeta de Investigación							17	0
Total de despachos	19	75	71	153	184	169	93	0
Pendientes	25	8	31	46	60	69	1	1

* A partir del 5 de julio de 2010

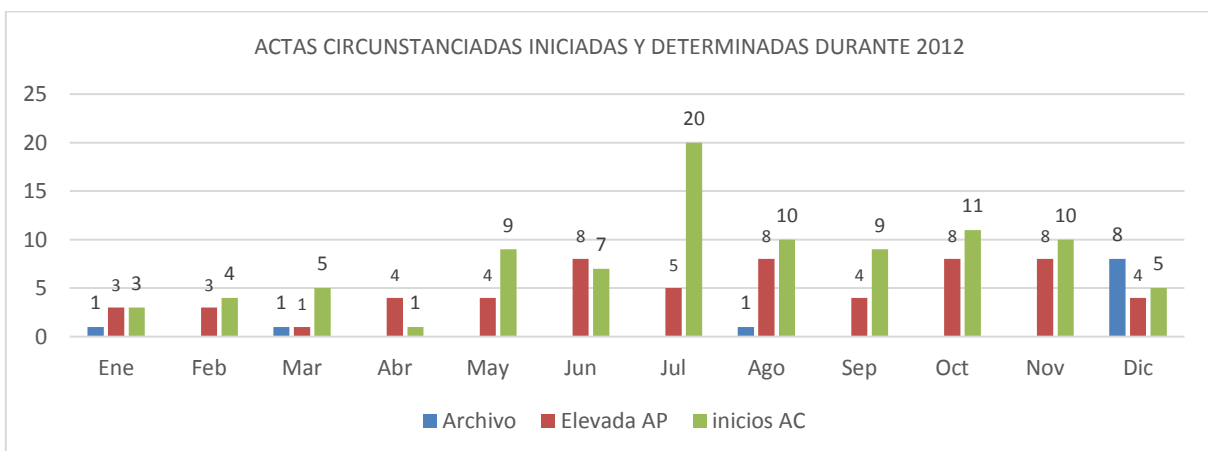

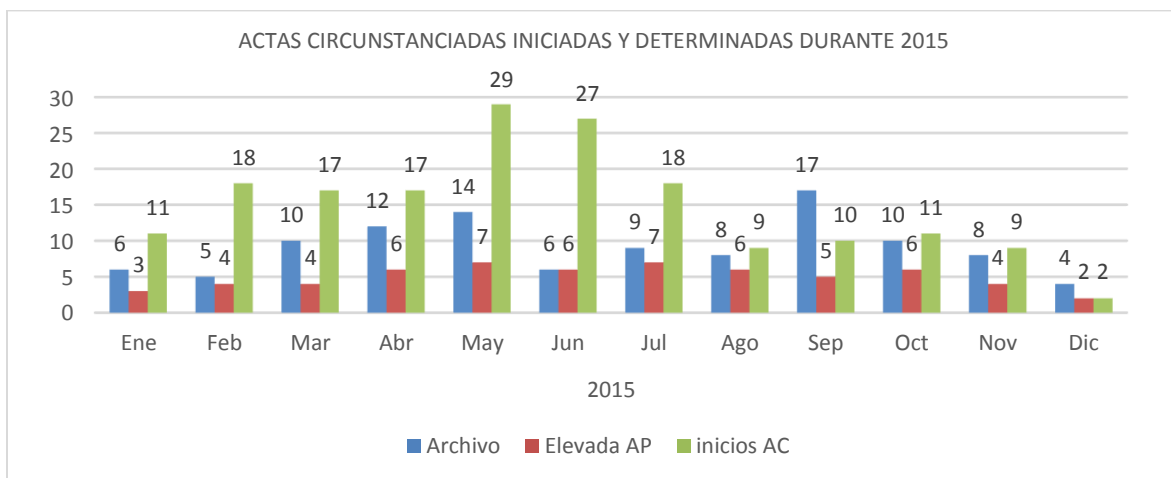
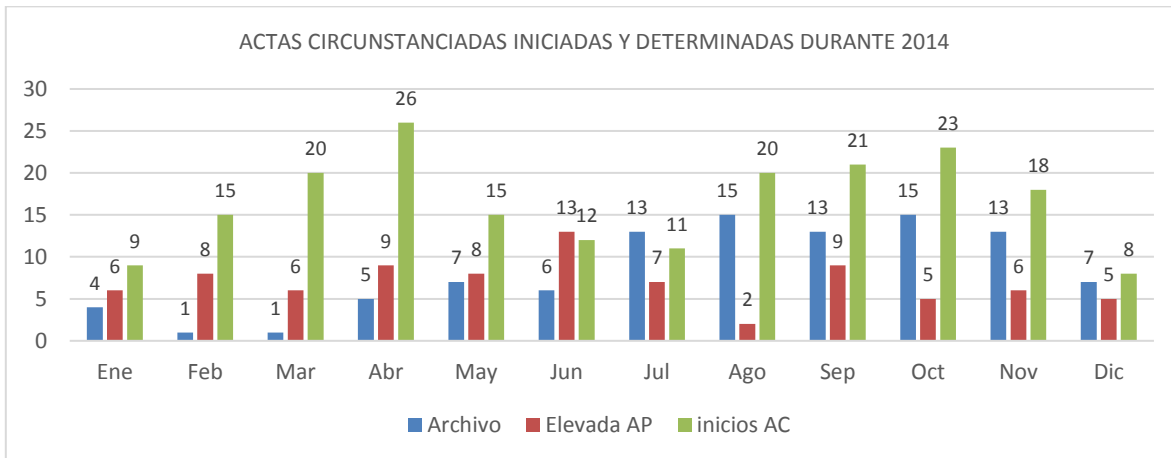
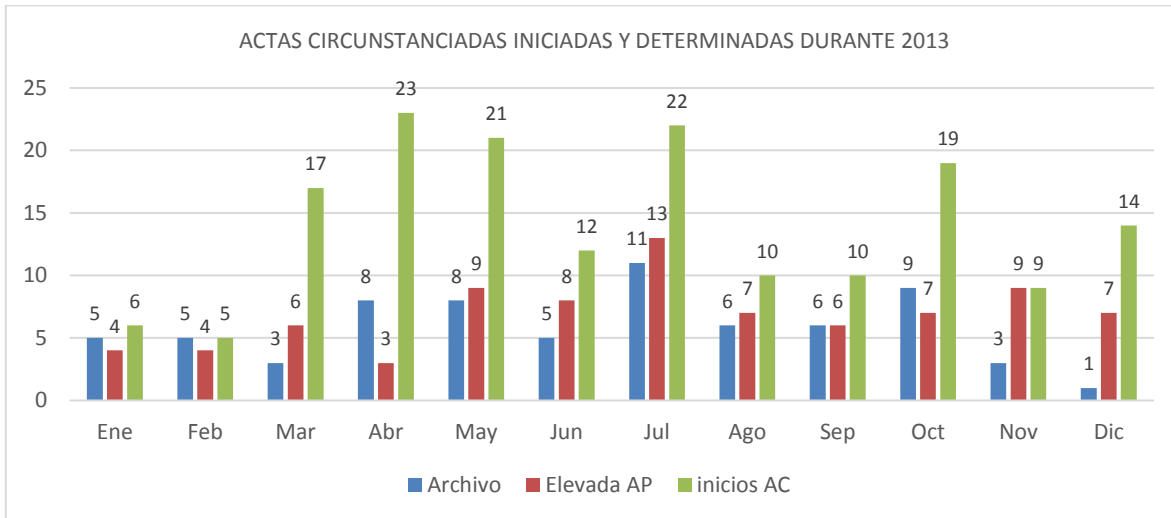

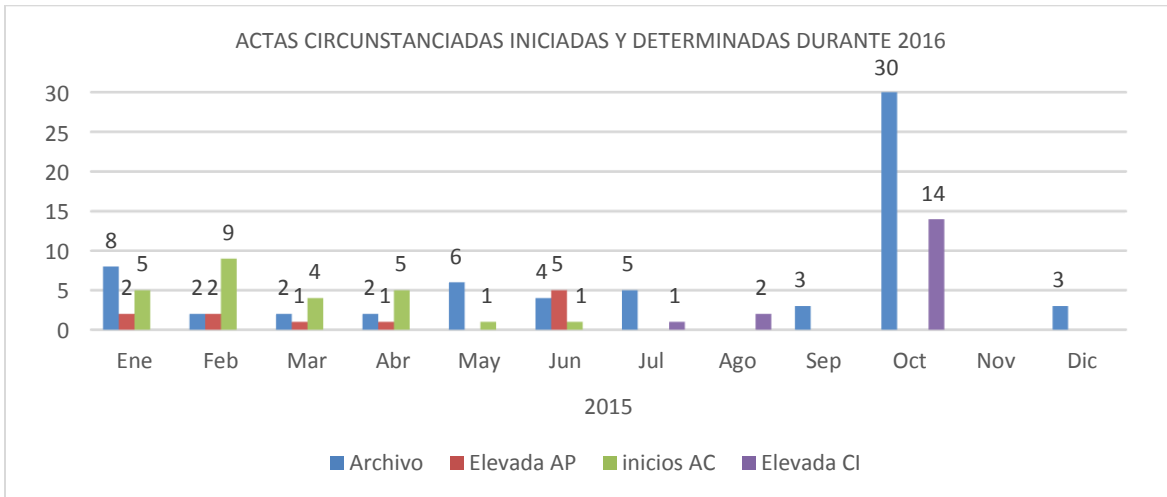

**CONSIGNACIONES
 A PARTIR DEL 5 DE JULIO DE 2010 AL 31 DE MARZO DE 2017**

Averiguaciones Previas	
Año	Cantidad
2010*	7
2011	16
2012	14
2013	18
2014	17
2015	21
2016	14
2017	3

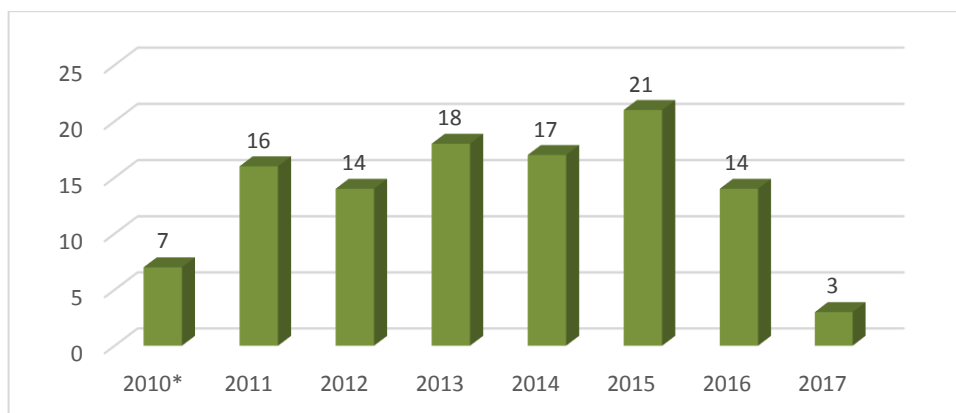

* A partir del 5 de julio de 2010

**AVERIGUACIONES PREVIAS. DESGLOSE POR DELITO
 A PARTIR DEL 5 DE JULIO DE 2010 AL 31 DE MARZO DE 2017**

Delito	2010*	2011	2012	2013	2014	2015	2016	2017**
Abuso de Autoridad	11	31	18	26	32	18	2	
Acceso Ilícito a Sistemas y Equipos de Informática		1	2	3	2	1		
Allanamiento de Morada				2	3	1		
Amenazas	11	45	45	66	67	64	12	
Ataque a las Vías Generales de Comunicación			2	1	1			
Contra el Honor	1							
Contra la Administración de Justicia					1			
Daño en Propiedad Ajena	2	5	5	16	5	6	1	
Delincuencia Organizada					1	1		
Denuncia de hechos posiblemente constitutivos					2			
Ejercicio Indevido del Servicio Público				1				
Enriquecimiento Ilícito		1						
Extorsión					1			
Falsedad en Declaraciones	2		1					
Falsificación de Documentos			1		1			
Homicidio	4	13	12	15	2	8	2	
Intervención de Comunicación Privada			1			1		
Intimidación		2						
Lesiones	2	12	9	11	15	9		
Ley General de Bienes Nacionales					10			
Privación Ilegal de la Libertad	1	9	14	17	3	7	1	
Robo	4	5	6	18	11	10	1	
Secuestro		1			4	2		
Tentativa de Daño en Propiedad Ajena				1				
Tentativa de Extorsión					1			
Tentativa de Homicidio	1	6			4	2	1	
Tentativa de Privación Ilegal de la Libertad		1	1	1				
Tentativa de Robo					1			
Tentativa de Secuestro						1		
Violación a la Ley Federal de Armas de Fuego y	1		6	1		1		
Violación a la Ley Federal de Derechos de Autor	1		1	1	1			
Tortura							1	
Total	41	132	124	180	168	132	21	

* A partir del 5 de julio de 2010

** Se aclara que el 29 de febrero de 2016, la FEADLE inició actividades en el Sistema de Justicia Penal Acusatorio, por lo que se dejaron de integrar Averiguaciones Previas, dando pie ahora a los inicios de Carpetas de Investigación.

**INCIDENCIA DELICTIVA DE LAS INDAGATORIAS INICIADAS EN LA FEADLE
 A PARTIR DEL 5 DE JULIO DE 2010 AL 31 DE MARZO DE 2017**

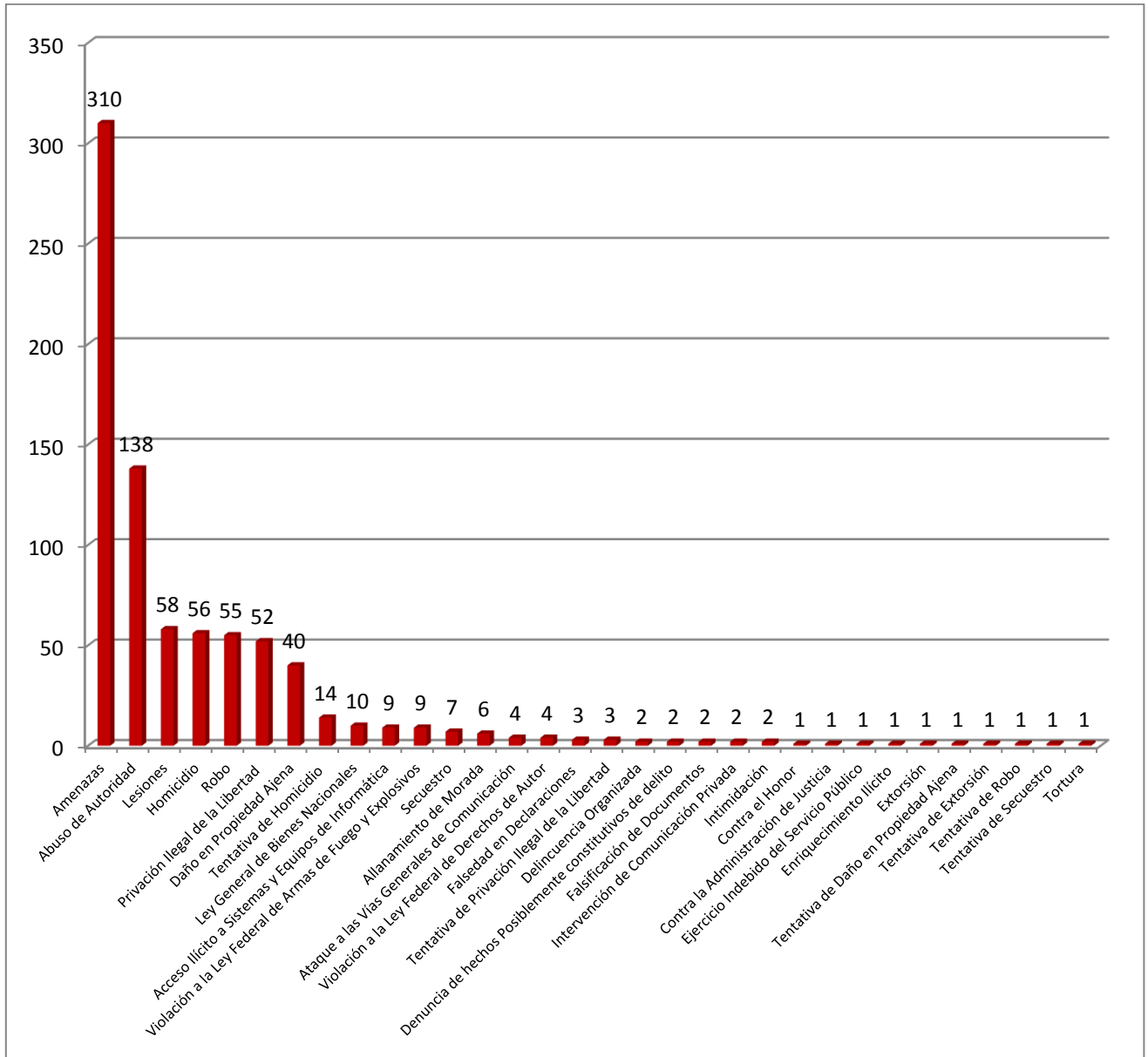

TOTAL: 798

**AVERIGUACIONES PREVIAS. DESGLOSE POR ESTADO A PARTIR
 DEL 5 DE JULIO DE 2010 AL 31 DE MARZO DE 2017**

Estado	Año							
	2010*	2011	2012	2013	2014	2015	2016	2017**
Aguascalientes		5				2	1	
Baja California	1		1	5	1	4		
Baja California sur	2	3	1		4			
Campeche			1	2	2		1	
Chiapas		1	2	5	8	3		
Chihuahua	3	9	5	10	5	5		
Coahuila		5	4	21	6	3		
Colima				1				
Distrito Federal	8	22	15	30	23	19	4	
Durango		1		1				
Estado de México	6	13	16	9	10	11		
Guanajuato		1	2		2	2		
Guerrero	1	3	4	7	16	10	3	
Hidalgo		4	1		1	1	1	
Jalisco		1		3	3	5	1	
Michoacán		5	5	4	9	1	2	
Morelos	3	7	5	2	2	1		
Nayarit		1	3	6		2		
Nuevo León		1	5	1	1	1		
Oaxaca	1	4	2	15	14	12	1	
Puebla	2	6	4	4	6	1	1	
Querétaro			1	2	1	1		
Quintana Roo	3	12	10	5	4	4		
San Luis Potosí			4		3		1	
Sinaloa		1	2	5	5	4		
Sonora		2	2	4	6	5	1	
Tabasco	5	1	1	2	2	4	2	
Tamaulipas		7	9	7	3	9		
Tlaxcala	2		3	5	4	2		
Veracruz	2	11	13	16	18	16	2	
Yucatán	1	4	3	3	8	4		
Zacatecas	1	2		5	1			
Total	41	132	124	180	168	132	21	

* A partir del 5 de julio de 2010

** Se aclara que el 29 de febrero de 2016, la FEADLE inició actividades en el Sistema de Justicia Penal Acusatorio, por lo que se dejaron de integrar Averiguaciones Previas, dando pie ahora a los inicios de Carpetas de Investigación.

**AVERIGUACIONES PREVIAS. DESGLOSE POR ESTADO
 A PARTIR DEL 5 DE JULIO DE 2010 AL 31 DE MARZO DE 2017**

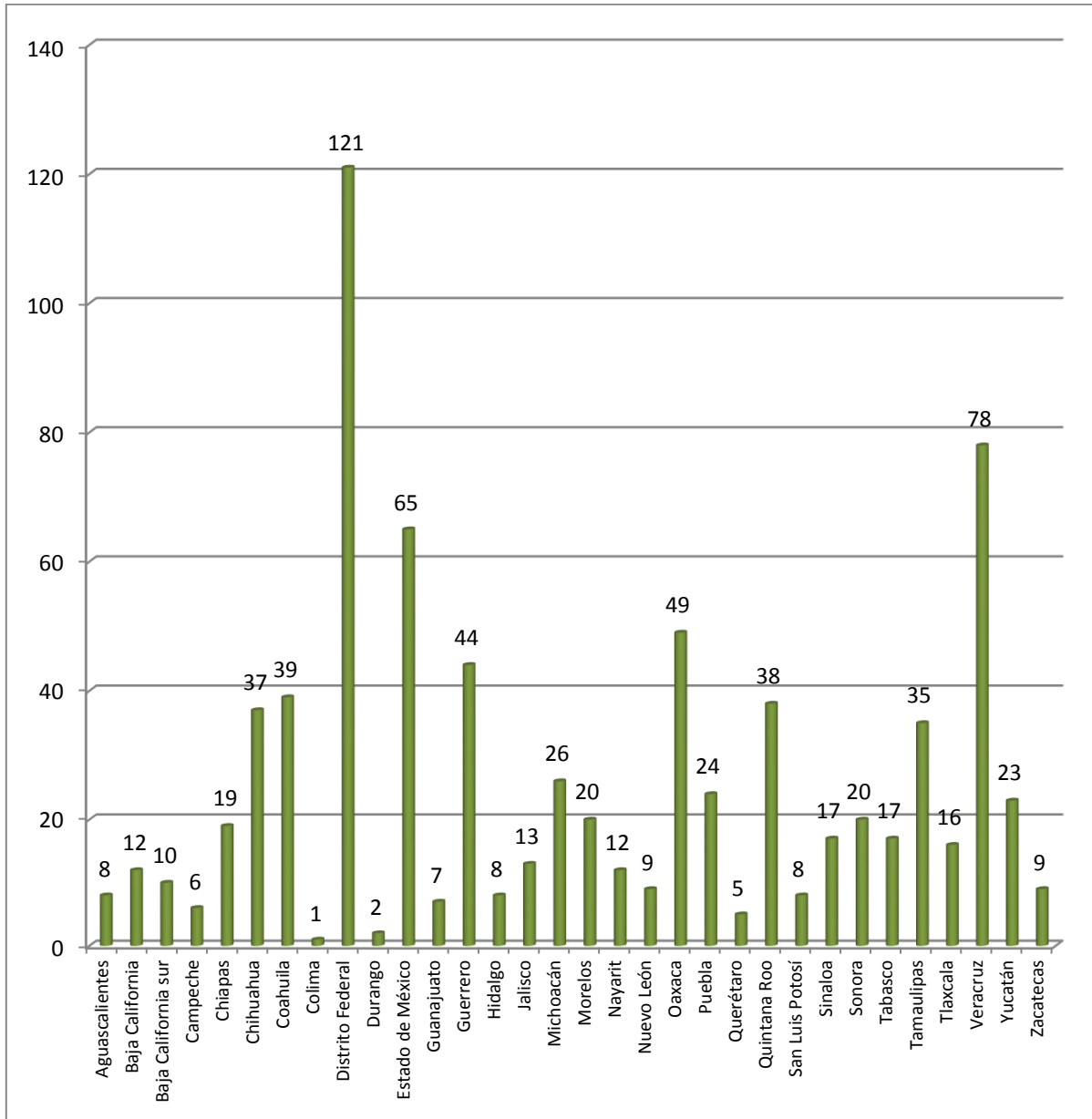

TOTAL: 798

AVERIGUACIONES PREVIAS INICIADAS POR DELITOS COMETIDOS EN AGRAVIO DE MEDIOS DE COMUNICACIÓN (DESGLOSE POR ESTADO/DELITO) A PARTIR DEL 5 DE JULIO DE 2010 AL 31 DE MARZO DE 2017

Averiguaciones Previas			
Año	Estado y delito	Cantidad	Total
2010*	➤ Tabasco (Daño en Propiedad Ajena)	1	1
2011	➤ Veracruz (Daño en Propiedad Ajena)	1	1
2012	➤ Chihuahua (Ataques a las Vías de Comunicación)	1	7
	➤ Nuevo León (Violación a la Ley Federal de Armas de Fuego y Explosivos y Daño en Propiedad Ajena)	5	
	➤ Tamaulipas (Daño en Propiedad Ajena)	1	
2013	➤ Chihuahua, (Daño en Propiedad Ajena)	2	7
	➤ Coahuila (Tentativa de Homicidio y Daño en Propiedad Ajena)**	3	
	➤ Jalisco (Daño en Propiedad Ajena)	1	
	➤ Quintana Roo (Daño en propiedad Ajena, lesiones)**	1	
2014	NINGUNO		
2015	➤ Estado de México (Homicidio en grado de tentativa, Daño en Propiedad Ajena)	1	5
	➤ Tamaulipas (Daño en Propiedad Ajena)**	2	
	➤ Veracruz (Daño en Propiedad Ajena)	1	
	➤ Distrito Federal (Daño en Propiedad Ajena)	1	
2016	NINGUNO		
2017***	NINGUNO		

* A partir del 5 de julio de 2010

** Corresponden a Actas Circunstanciadas

*** Se aclara que el 29 de febrero de 2016, la FEADLE inició actividades en el Sistema de Justicia Penal Acusatorio, por lo que se dejaron de integrar Averiguaciones Previas, dando pie ahora a los inicios de Carpetas de Investigación.

**AVERIGUACIONES PREVIAS INICIADAS POR DELITOS COMETIDOS EN AGRAVIO
 DE PERIODISTAS Y MEDIOS DE COMUNICACIÓN
 A PARTIR DEL 5 DE JULIO DE 2010 AL 31 DE MARZO DE 2017**

Averiguaciones Previas	Año								Total
	2010*	2011	2012	2013	2014	2015	2016	2017**	
Periodistas	40	131	117	173	168	129	21	0	779
Medios de comunicación	1	1	7	7	0	3	0	0	19
Total	41	132	124	180	168	132	21	0	798

* A partir del 5 de julio de 2010

** Se aclara que el 29 de febrero de 2016, la FEADLE inició actividades en el Sistema de Justicia Penal Acusatorio, por lo que se dejaron de integrar Averiguaciones Previas, dando pie ahora a los inicios de Carpetas de Investigación.

**ASUNTOS ATRAÍDOS POR LA FEADLE, CON MOTIVO DE LA ENTRADA
EN VIGOR DE LA REFORMA A LA LEY SECUNDARIA, REGLAMENTARIA
DE LA FRACCIÓN XXI DEL ARTÍCULO 73 CONSTITUCIONAL
4 DE MAYO DE 2013 AL 31 DE MARZO DE 2017**

Estado	Delitos									
	Abuso de Autoridad	Amenazas	Daño en Propiedad Ajena	Homicidio	Lesiones	Privación Ilegal de la Libertad	Robo	Tentativa de Robo	Tentativa de Homicidio	
2013-2015										
Baja California Sur		1								
Campeche					1					
Chiapas			1							
Chihuahua		1		1						
Coahuila	2						1			
Distrito Federal	2	5	1		1		2	1		
Estado de México	3								1	
Guerrero						1				
Oaxaca	1	1								
Querétaro	1									
Quintana Roo	1									
Sinaloa				1						
Tabasco	1		1							
Tamaulipas	1									
Tlaxcala					1					
Veracruz	1	5		4						
Total	44	13	13	3	6	3	1	3	1	1
2016										
Guerrero				1			1			
San Luis Potosí	1									
Veracruz				1						
Total	4	1		2			1			
Gran Total	48	14	13	3	8	3	1	4	1	1

**CUADRO COMPARATIVO DE AVERIGUACIONES PREVIAS
INICIADAS Y DETERMINADAS
ENERO DE 2011, 2012, 2013, 2014, 2015 2016 Y 2017**

Inicios							
Concepto	Ene-Mar 2011	Ene-Mar 2012	Ene-Mar 2013	Ene-Mar 2014	Ene-Mar 2015	Ene-Mar 2016	Ene-Mar 2017
Averiguaciones Previas Iniciadas	28	21	37	47	31	13	0
Rezago de años anteriores*	39	83	66	121	177	220	119
Reingresos devolución del Juez				2		1	3
Reingresos por incompetencia	1	5			1		
Separación de Actuaciones			1				
Averiguaciones Previas Atendidas	49	105	88	153	196	230	122

* Cierre anual

Fuente: Fiscalía Especial para la Atención de Delitos cometidos contra la Libertad de Expresión.

Determinaciones							
Concepto	Ene-Mar 2011	Ene-Mar 2012	Ene-Mar 2013	Ene-Mar 2014	Ene-Mar 2015	Ene-Mar 2016	Ene-Mar 2017
Ejercicio de la Acción Penal	2	5	4	4	4		3
Incompetencias	7	19	11	13	10	4	4
No Ejercicio de la Acción Penal		1		3	5	8	8
Reserva					2	2	4
Acumulaciones	1		9	5	7		
Total Determinaciones	10	25	24	25	28	14	19

Fuente: Fiscalía Especial para la Atención de Delitos cometidos contra la Libertad de Expresión.

**INFORME ESTADÍSTICO DE LA
FISCALÍA ESPECIAL PARA
LA ATENCIÓN
DE DELITOS COMETIDOS
CONTRA LA LIBERTAD DE EXPRESIÓN
SISTEMA PENAL ACUSATORIO
CAPITULO II**

Marzo 2017

**INICIOS Y DETERMINACIONES DE CARPETAS DE INVESTIGACIÓN INSTRUIDAS POR
 DELITOS COMETIDOS EN AGRAVIO DE PERIODISTAS Y MEDIOS DE COMUNICACIÓN
 A PARTIR DEL 29 DE FEBRERO DE 2016 AL 31 DE MARZO DE 2017**

Carpets de Investigación		
Concepto	2016	2017
Existencia Anterior (Rezago)	0	80
Iniciadas	95	37
Inicio por reasignación de otra área de PGR	13	3
Reingresos	0	0
Total en trámite	108	120
Archivo Temporal	5	3
Incompetencia Externa	14	2
Incompetencia Interna	0	2
Judicializada	1	0
Abstención de Investigar	6	0
Acuerdos Reparatorios	2	1
Acumulación	0	3
Despachos a otras áreas de PGR)	0	0
Total de despachos	28	11
Pendientes	80	109

**CARPETAS DE INVESTIGACIÓN. DESGLOSE POR DELITO
 A PARTIR DEL 29 DE FEBRERO DE 2016 AL 31 DE MARZO DE 2017**

Delito	2016	2017
AMENAZAS	47	16
ABUSO DE AUTORIDAD	18	5
ROBO	10	5
LESIONES	9	2
HOMICIDIO	10	3
DAÑO EN PROPIEDAD AJENA	6	2
PRIVACIÓN ILEGAL DE LA LIBERTAD	2	1
ACCESO ILCITO A SISTEMAS Y EQUIPOS DE INFORMÁTICA	2	0
CONTRA LA ADMINISTRACIÓN DE JUSTICIA	0	2
HOSTIGAMIENTO O ABUSO SEXUAL	1	0
PORTACIÓN DE ARMA DE FUEGO DE USO EXCLUSIVO DEL EJÉRCITO, ARMADA Y FUERZA AÉREA	1	0
ACCESO ILCITO A SISTEMAS Y EQUIPOS DE COMPUTO	1	0
ALLANAMIENTO DE MORADA	1	0
INTIMIDACIÓN	0	1
USURPACIÓN DE FUNCIONES	0	1
TENTATIVA DE HOMICIDIO	0	2
TOTAL	108	40

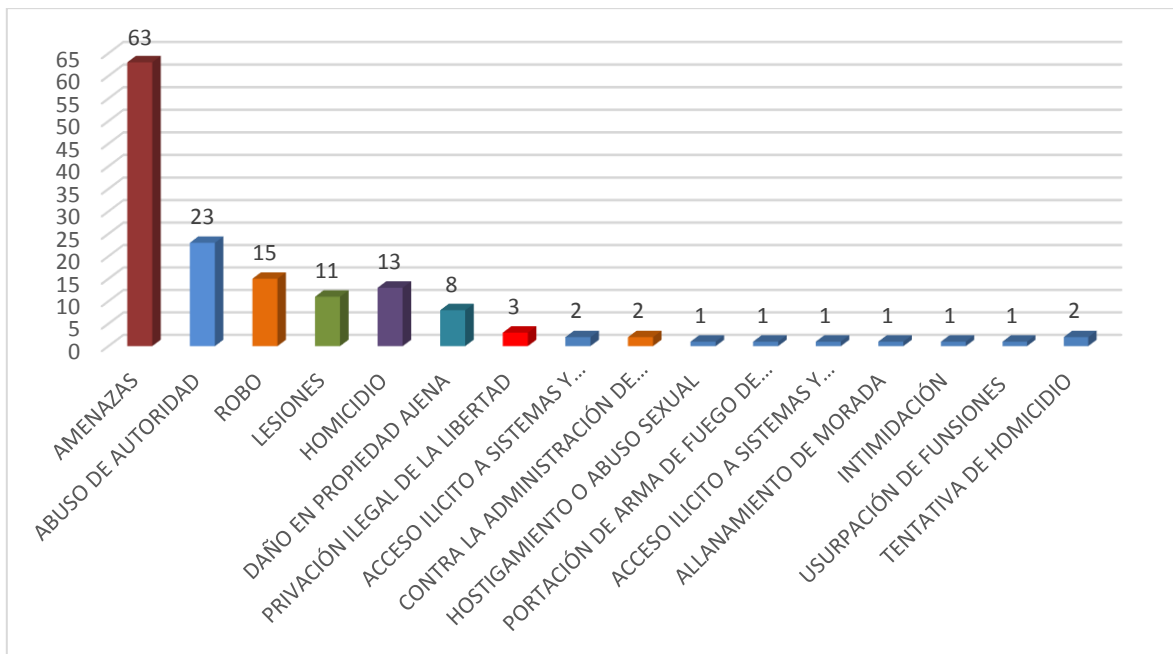

**CARPETAS DE INVESTIGACIÓN. DESGLOSE POR ESTADO A PARTIR
 DEL 29 DE FEBRERO DE 2016 AL 31 DE MARZO DE 2017**

Estado	2016	2017
BAJA CALIFORNIA	3	2
BAJA CALIFORNIA SUR	4	3
CAMPECHE	1	2
CHIAPAS	5	1
CHIHUAHUA	3	2
CIUDAD DE MÉXICO	12	7
COAHUILA	6	0
ESTADO DE MÉXICO	7	3
GUANAJUATO	1	0
GUERRERO	8	2
HIDALGO	2	0
JALISCO	2	0
MICHOACÁN	2	3
MORELOS	2	0
NAYARIT	2	1
NUEVO LEÓN	2	1
OAXACA	6	3
PUEBLA	5	1
QUERÉTARO	2	1
QUINTANA ROO	2	0
SAN LUIS POTOSÍ	3	0
SINALOA	1	1
SONORA	1	0
TABASCO	4	1
TAMAULIPAS	7	4
TLAXCALA	2	0
VERACRUZ	12	2
YUCATÁN	1	0
Total general	108	40

**CARPETAS DE INVESTIGACIÓN. DESGLOSE POR ESTADO A PARTIR
 DEL 29 DE FEBRERO DE 2016 AL 31 DE MARZO DE 2016**

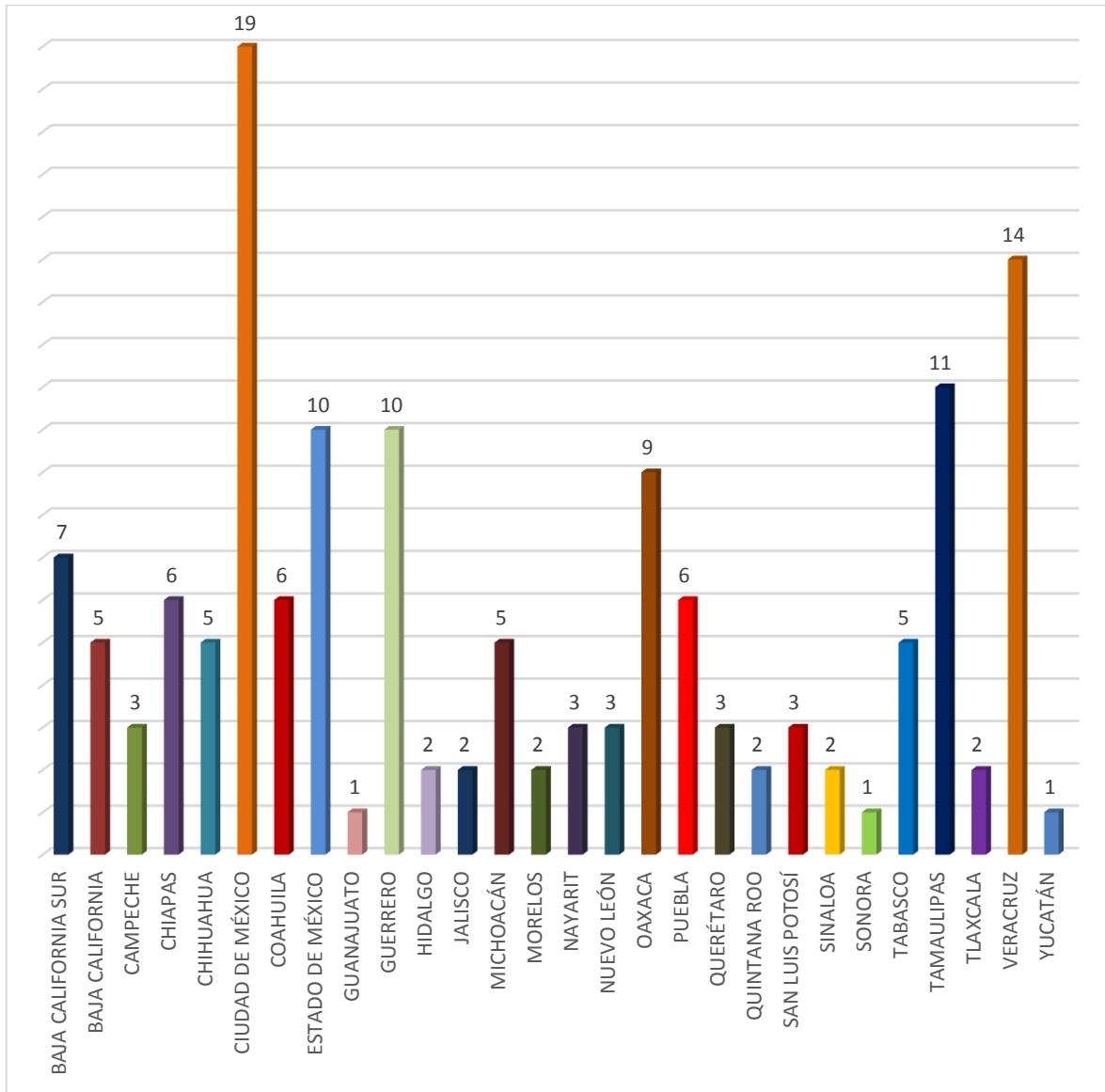

Total 148 C.I.

**MEDIDAS CAUTELARES
Y DE PROTECCIÓN
OTORGADAS POR LA
FISCALÍA ESPECIAL PARA
LA ATENCIÓN
DE DELITOS COMETIDOS
CONTRA LA LIBERTAD DE EXPRESIÓN
CAPITULO III**

Marzo 2017

TOTAL DE MEDIDAS CAUTELARES EN AVERIGUACIONES PREVIAS

DESGLOSE POR ESTATUS DEL 5 DE JULIO DE 2010 AL 31 DE MARZO DE 2017

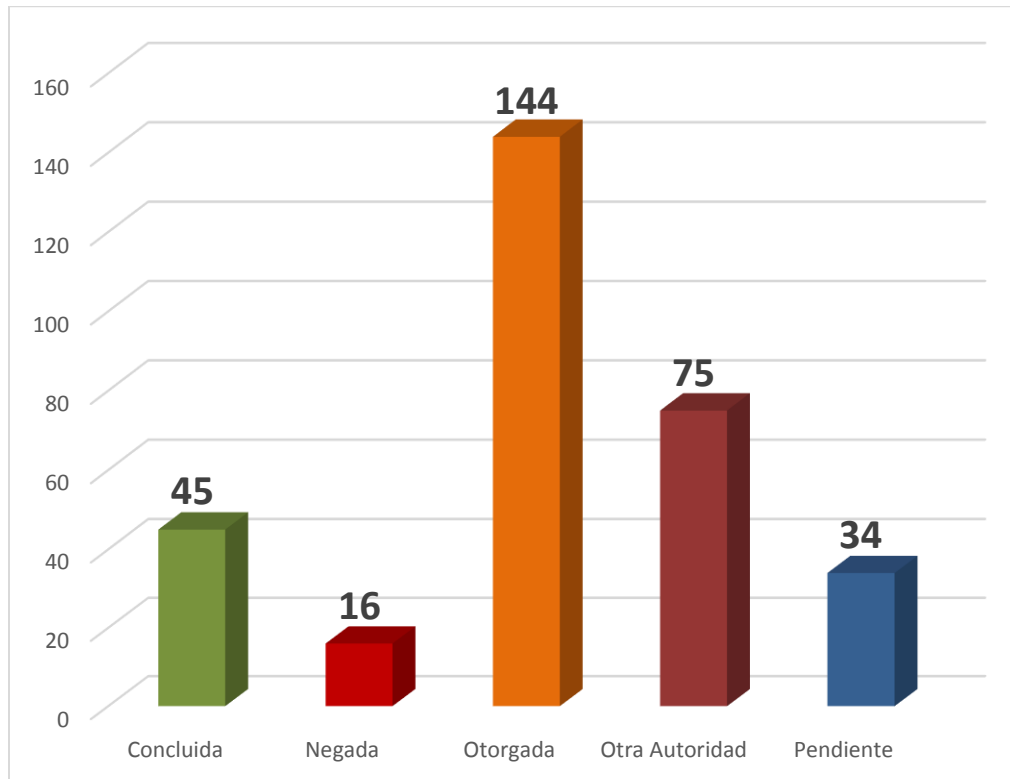

Total: 314 Indagatorias

Nota:

Concluida = No Ejercicio de la Acción Penal y Archivo

Otra Autoridad = Incompetencia y Consignación

**TOTAL DE AVERIGUACIONES PREVIAS CON MEDIDAS CAUTELARES
 POR ENTIDAD FEDERATIVA
 DEL 5 DE JULIO DE 2010 AL 31 DE MARZO DE 2017**

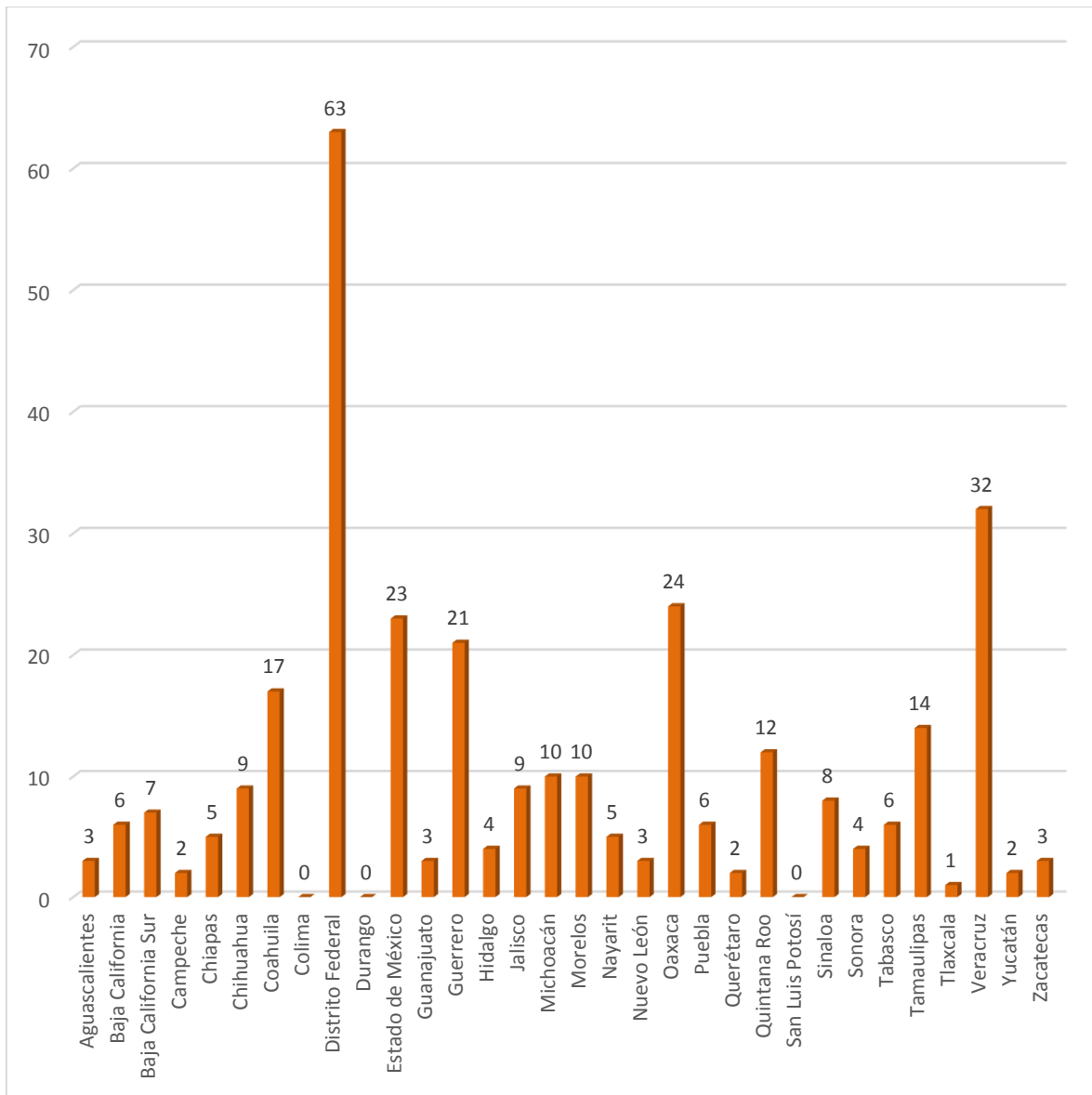

Total: 314 Indagatorias

**TOTAL DE AVERIGUACIONES PREVIAS CON MEDIDAS CAUTELARES
 POR AÑO**

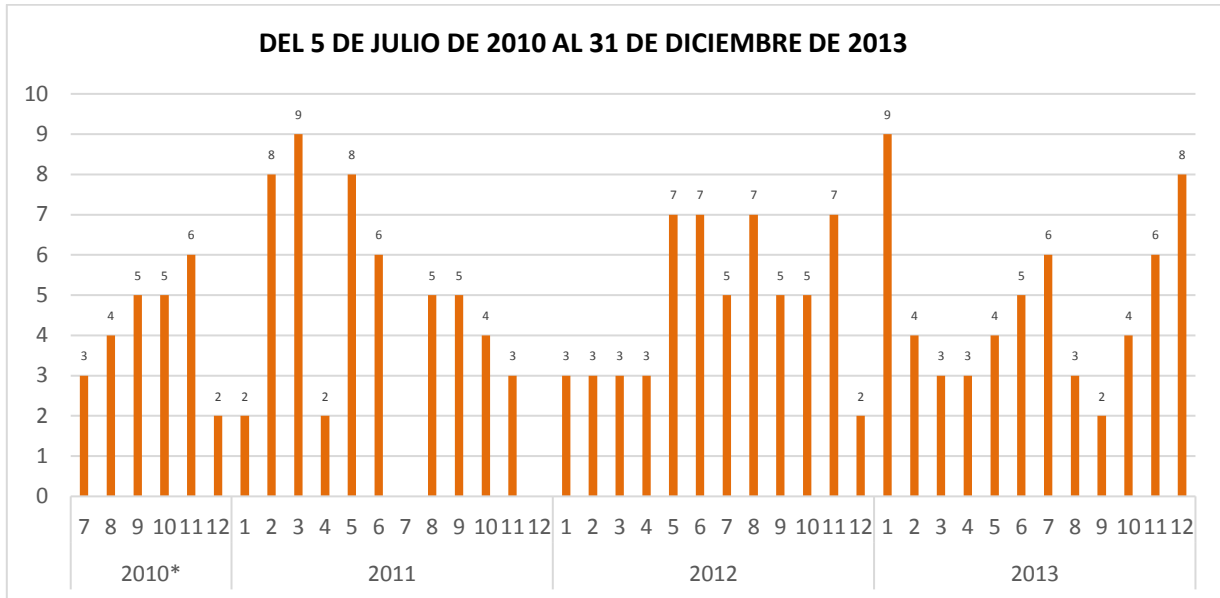

* A partir del 5 de octubre de 2010

Total de Averiguaciones Previas (2010-2013): 191

DEL 01 ENERO DE 2014 AL 31 DE MARZO DE 2017

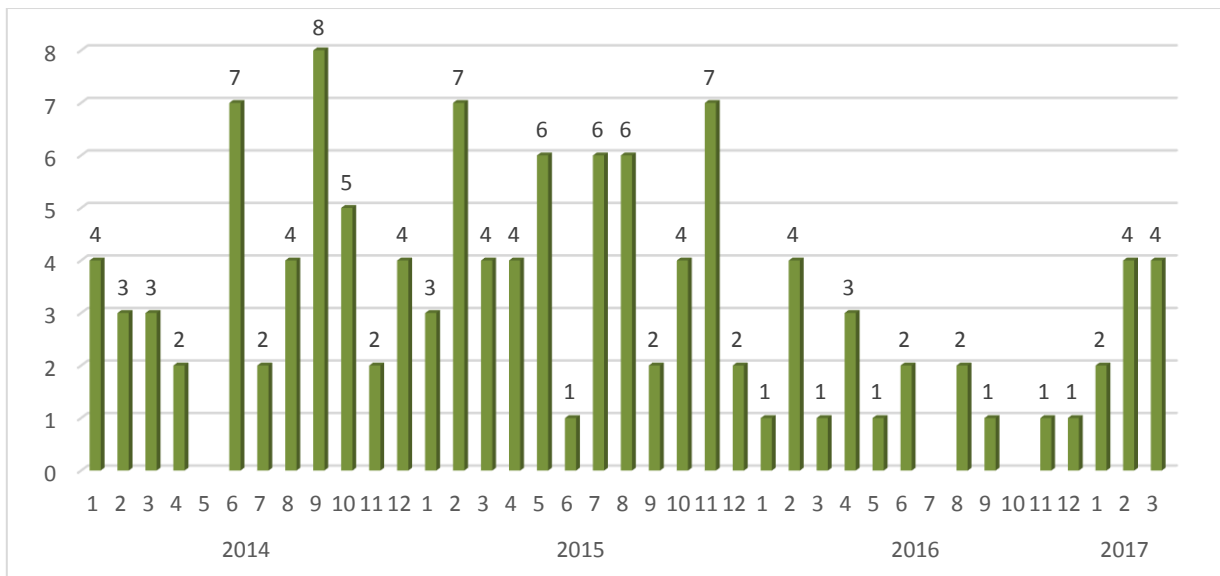

Total de Averiguaciones Previas y Carpetas de Investigación (2014-2016): 123

Gran Total de AP's y CI's: 314

**TOTAL DE PERSONAS SUJETAS A MEDIDAS CAUTELARES
 DESGLOSE POR ESTATUS
 DEL 5 DE JULIO DE 2010 AL 31 DE MARZO DE 2017**

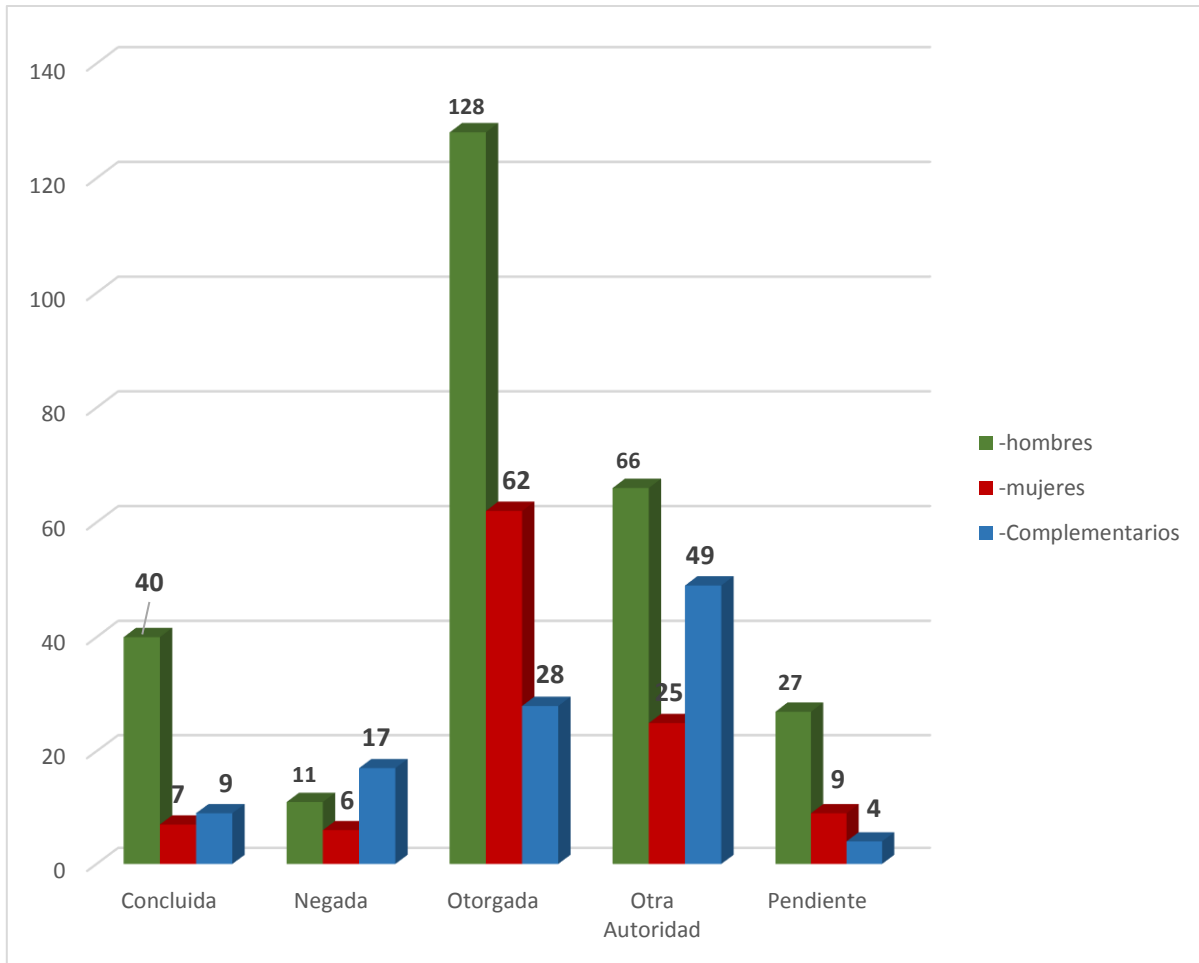

Nota:

Hombres = 272

Mujeres = 109

Complementarios = 107

Total: 488

**TOTAL DE SOLICITUDES DE MEDIDAS CAUTELARES
DESGLOSE POR ESTATUS
DEL 5 DE JULIO DE 2010 AL 31 DE MARZO DE 2017**

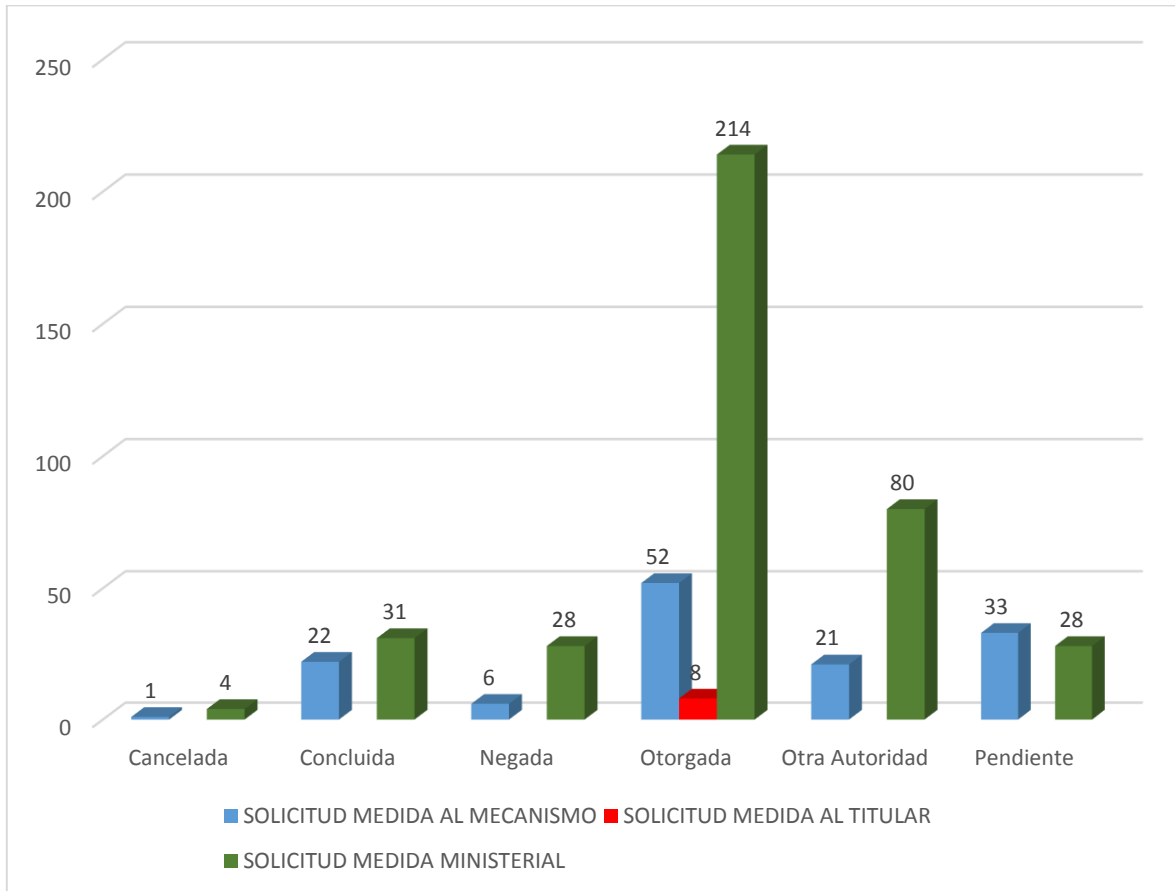

Total de Solicitudes de Medidas: 528

Nota:

Ley para Protección de Personas Defensoras de Derechos Humanos y Periodistas (LPPDDHP) = 135
 Titular de la Unidad para la Promoción y Defensa de los Derechos Humanos (TUPDDH-SEGOB) = 8
 Medidas Cautelares (FEADLE) = 385

**TOTAL DE SOLICITUDES DE MEDIDAS CAUTELARES
 POR AÑO**

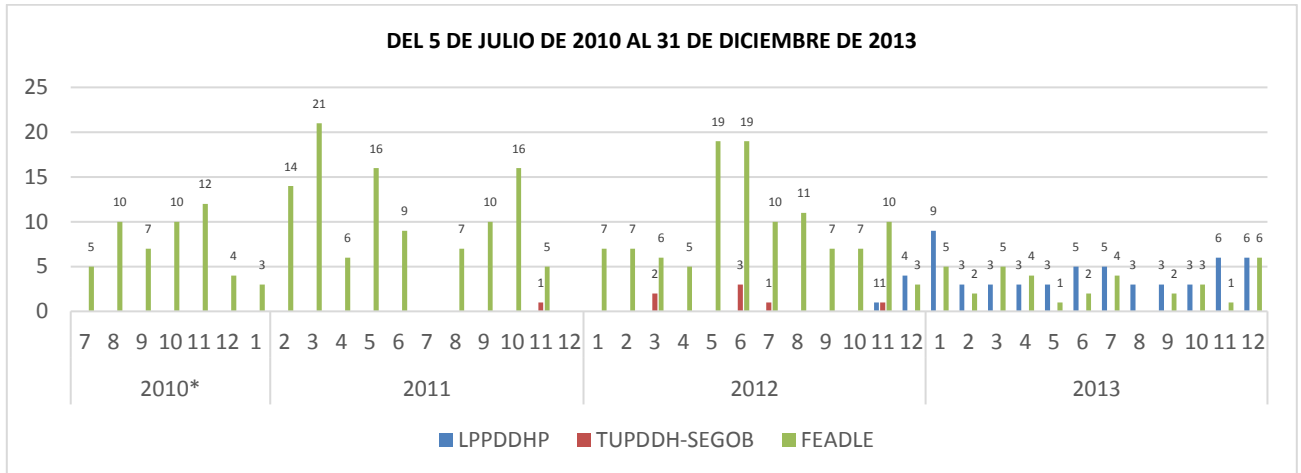

* A partir del 5 de julio de 2010

Total de LPPDDHP : 57
 Total de TUPDDH-SEGOB : 8
 Total de Medidas Cautelares FEADLE: 301

DEL 01 ENERO DE 2014 AL 31 DE MARZO DE 2017

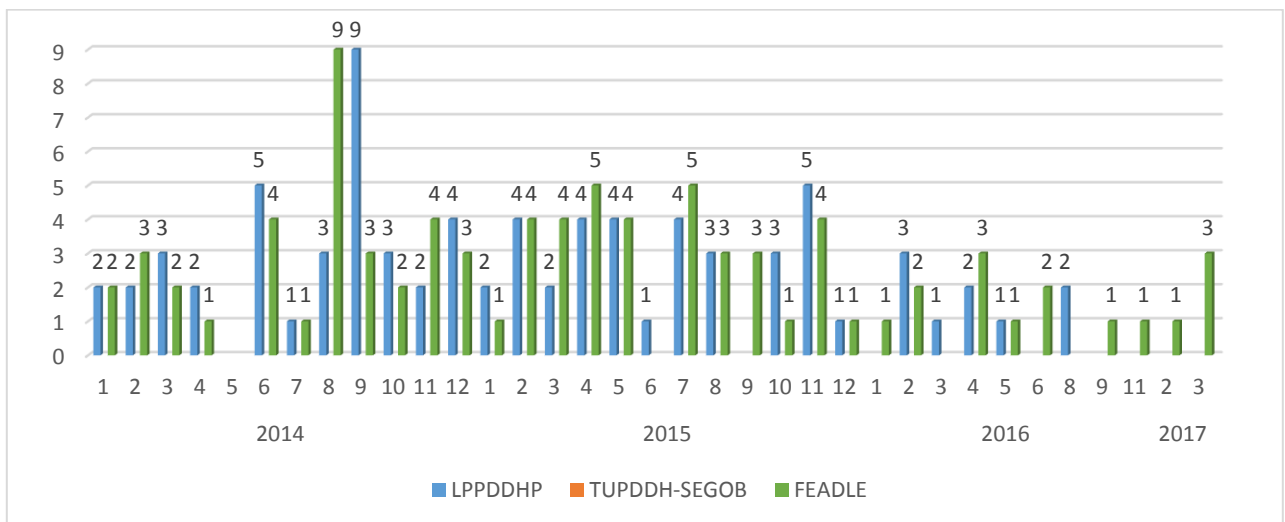

Total de LPPDDHP : 78
 Total de TUPDDH-SEGOB : 0
 Total de Medidas Cautelares FEADLE: 84

**TOTAL DE SOLICITUDES DE MEDIDAS CAUTELARES
POR TIPO DE AUTORIDAD
DEL 5 DE JULIO DE 2010 AL 31 DE MARZO DE 2017**

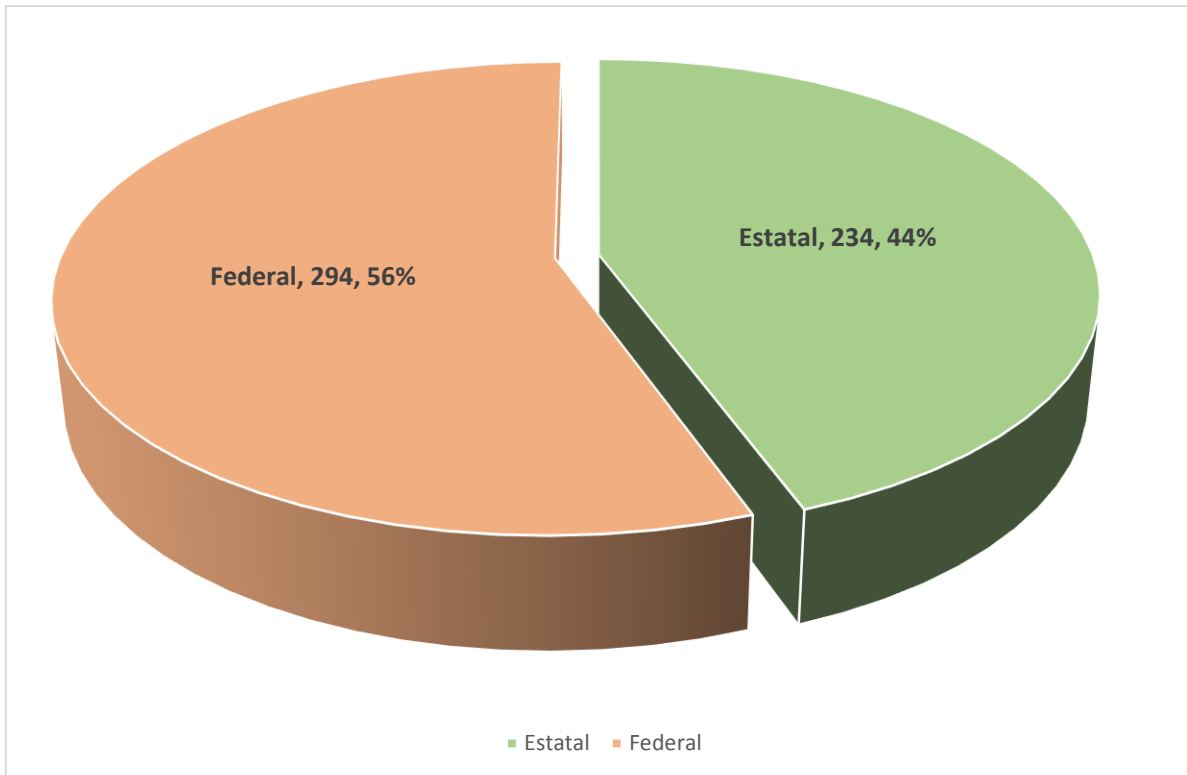

Total de solicitudes: 528

Nota:

Federal:

Policía Federal Ministerial - Agencia de Investigación Criminal (PGR-AIC), Policía Federal (CNS-PF) y otras.

Estatal:

Secretarías de Seguridad Pública Estatales, Procuradurías y/o Fiscalías Generales, Policías Municipales.

**TOTAL DE SOLICITUDES DE MEDIDAS CAUTELARES
POR TIPO DE AUTORIDAD
DEL 5 DE JULIO DE 2010 AL 31 DE MARZO DE 2017**

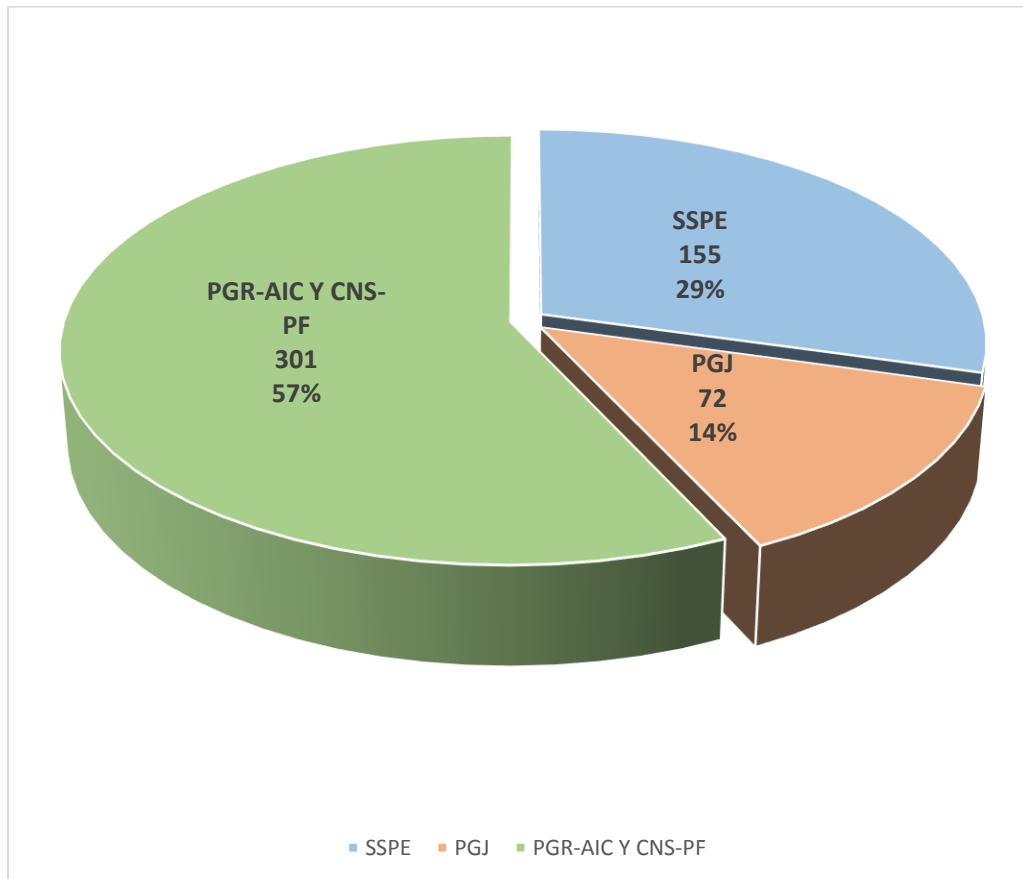

Total de solicitudes: 528

Nota:

PGR-AIC, CNS-PF y Otras: 301

Procuraduría General de Justicia Estatal (PGJ): 72

Secretaría de Seguridad Pública Estatal (SSPE): 155

**TOTAL DE TIPOS DE MEDIDAS CAUTELARES MINISTERIALES FEADLE
 Y EN COORDINACIÓN CON LA LPPDDHP Y TUPDDH-SEGOB
 DEL 5 DE JULIO DE 2010 AL 31 DE MARZO DE 2017**

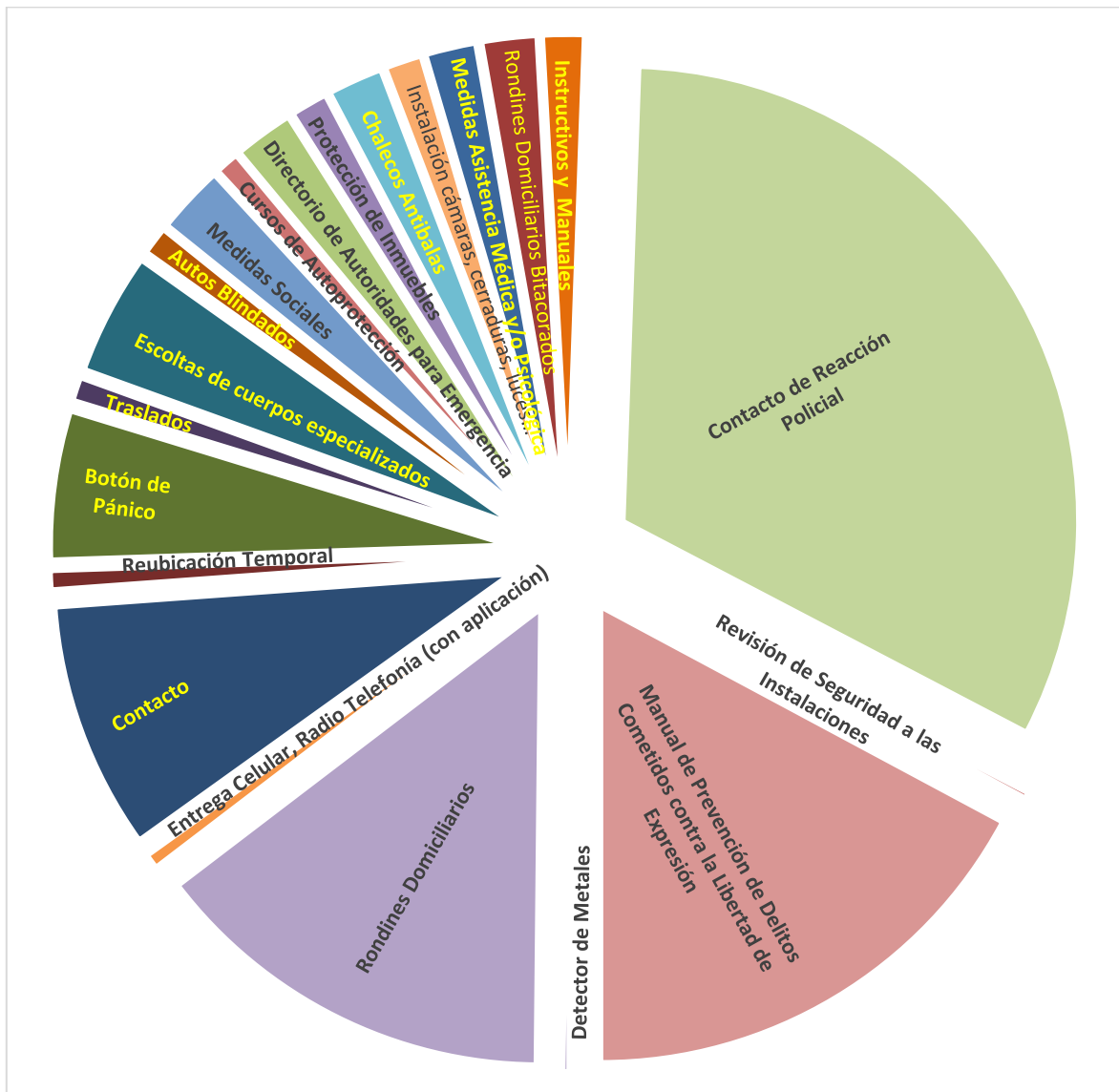

Total de Tipos de Medidas Cautelares: 725

**TIPOS DE MEDIDAS CAUTELARES MINISTERIALES
 FEADLE
 DEL 5 DE JULIO DE 2010 AL 31 DE MARZO DE 2017**

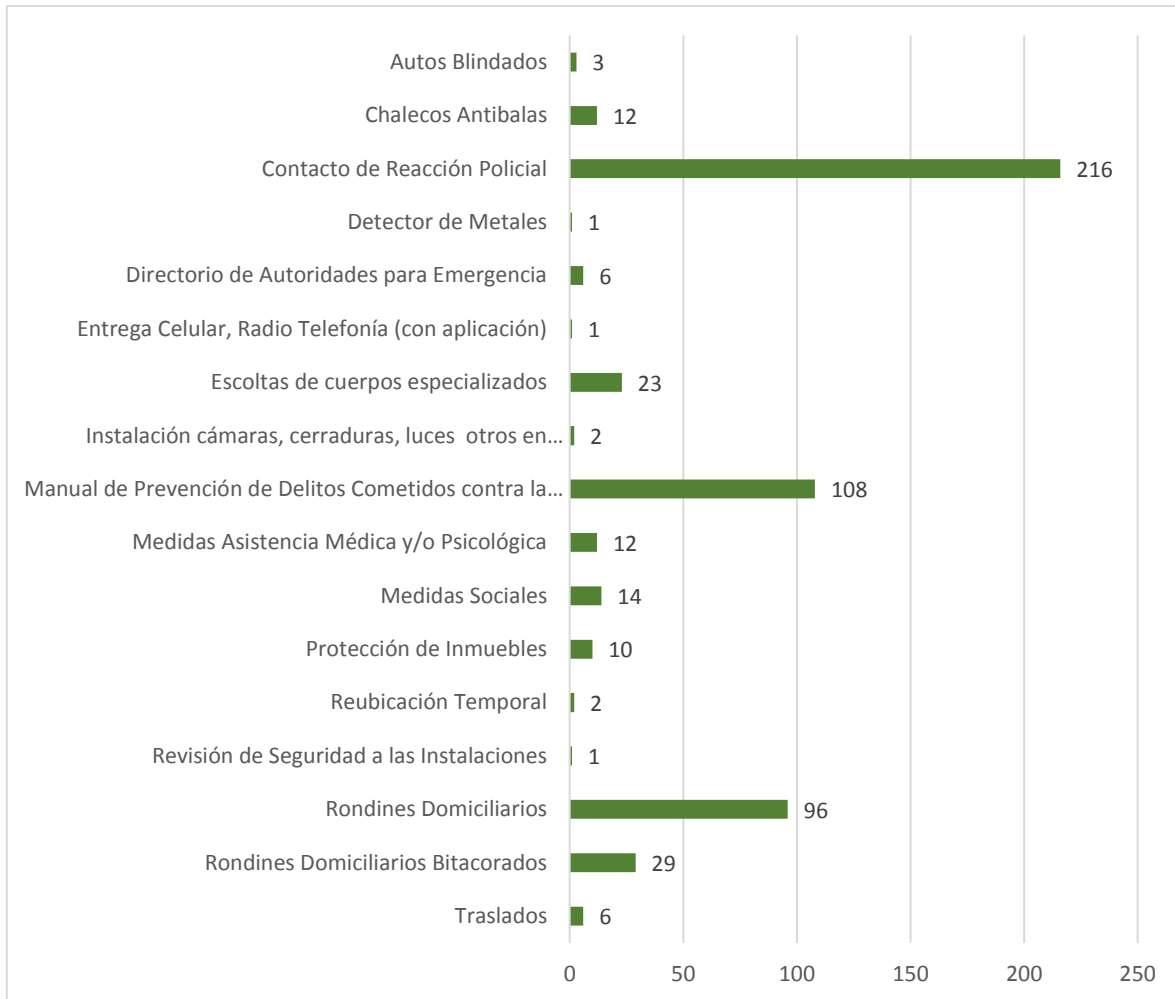

Total de Tipos de Medidas: 542

**TIPOS DE MEDIDAS CAUTELARES MINISTERIALES
 EN COORDINACIÓN CON LA TUPDDH-SEGOB
 AL 31 DE MARZO DE 2017**

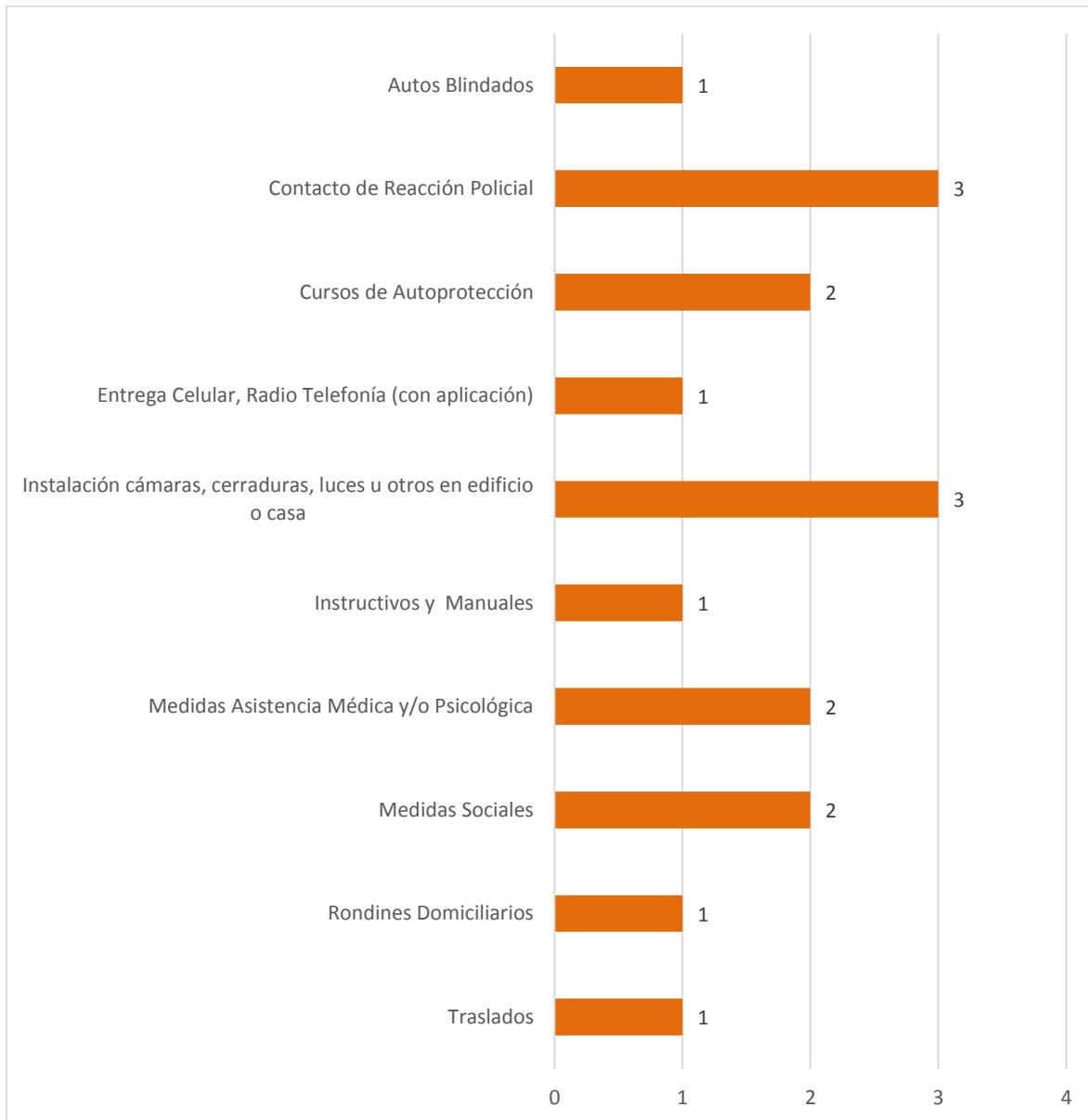

Total de Tipos de Medidas: 17

Nota:

Titular de la Unidad para la Promoción y Defensa de los Derechos Humanos (TUPDDH-SEGOB)

**TIPOS DE MEDIDAS CAUTELARES MINISTERIALES
EN COORDINACIÓN CON LA LPPDDHP
AL 31 DE MARZO DE 2017**

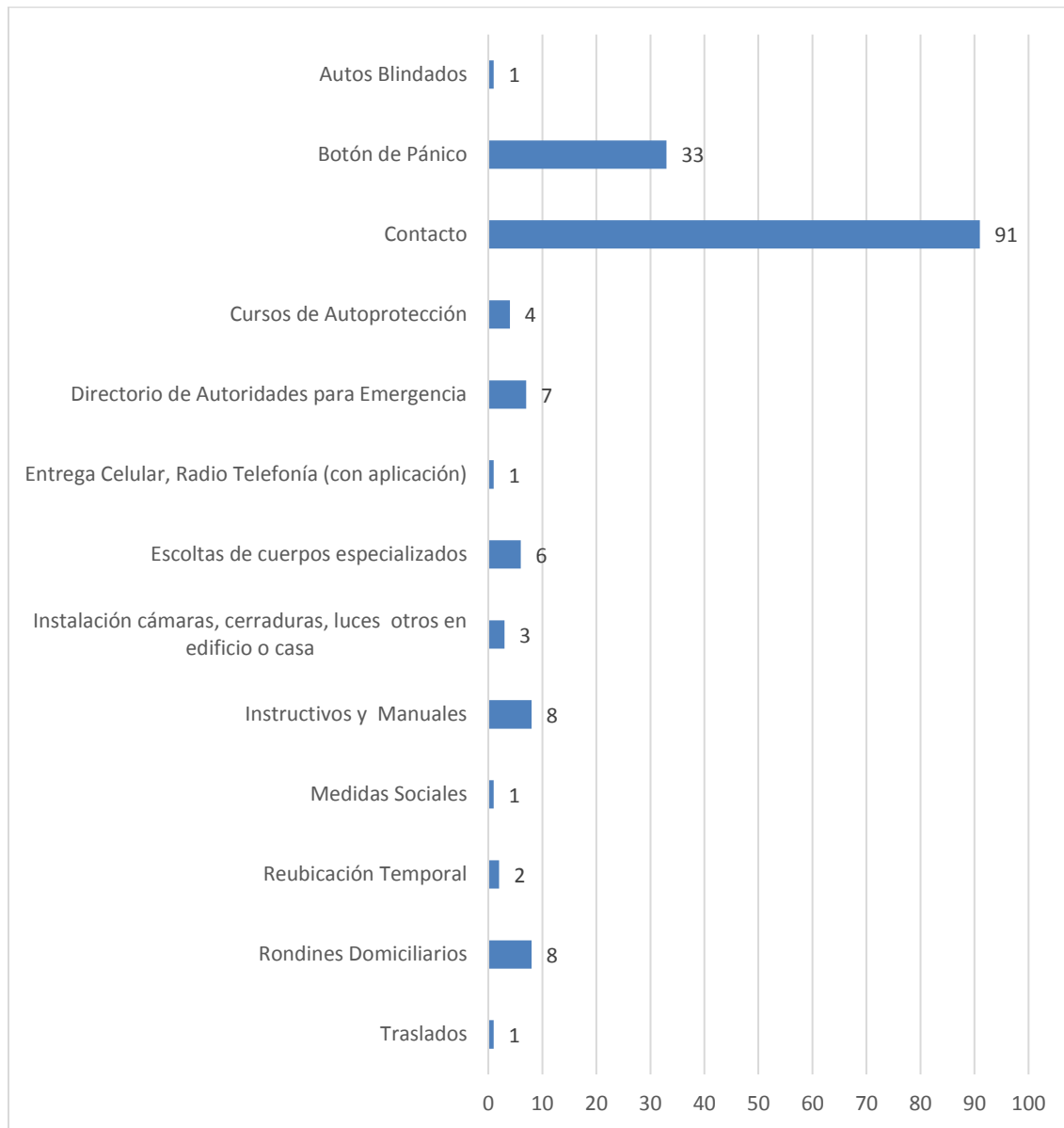

Total de Tipos de Medidas: 166

Nota:

Ley para Protección de Personas Defensoras de Derechos Humanos y Periodistas (LPPDDHP)