

**INFORME ESTADÍSTICO DE LA
FISCALÍA ESPECIAL PARA
LA ATENCIÓN
DE DELITOS COMETIDOS
CONTRA LA LIBERTAD DE EXPRESIÓN**

SISTEMA TRADICIONAL

CAPITULO I

Junio 2017

**REGISTRO DE HOMICIDIOS DE PERIODISTAS
ENERO DE 2000 AL 30 DE JUNIO DE 2017**

| Fuente | 2000 | 2001 | 2002 | 2003 | 2004 | 2005 | 2006 | 2007 | 2008 | 2009 | 2010 | 2011 | 2012 | 2013 | 2014 | 2015 | 2016 | 2017* | Total |
|---------------------|------|------|------|------|------|------|------|------|------|------|------|------|------|------|------|------|------|-------|-------|
| CNDH ¹ | 4 | 4 | 3 | 1 | 5 | 4 | 10 | 4 | 10 | 12 | 9 | 9 | 7 | 4 | 2 | 2 | 2 | 4 | 96 |
| FEADLE ² | 4 | 4 | 3 | 1 | 5 | 4 | 10 | 4 | 10 | 12 | 13 | 11 | 11 | 8 | 2 | 1 | 1 | 0 | 104 |

Fuente: 1. Comunicado de Prensa de la Comisión Nacional de los Derechos Humanos. 2. Fiscalía Especial para la Atención de Delitos cometidos contra la Libertad de Expresión. (Solo periodistas cuyo homicidio fue en relación con su actividad periodística).

* Se aclara que el 29 de febrero de 2016, la FEADLE inició actividades en el Sistema de Justicia Penal Acusatorio, por lo que se dejaron de integrar Averiguaciones Previas, dando pie ahora a los inicios de Carpetas de Investigación.

**REGISTRO DE HOMICIDIOS DE PERIODISTAS POR ENTIDAD FEDERATIVA Y AÑO
ENERO DE 2000 AL 30 DE JUNIO DE 2017**

| Estados | 2000 | 2001 | 2002 | 2003 | 2004 | 2005 | 2006 | 2007 | 2008 | 2009 | 2010 | 2011 | 2012 | 2013 | 2014 | 2015 | 2016 | 2017* | Total |
|------------------|----------|----------|----------|----------|----------|----------|-----------|----------|-----------|-----------|-----------|-----------|-----------|----------|----------|----------|----------|----------|------------|
| Baja California | | | | | 1 | | | | | | | | | | | | | | 1 |
| Chiapas | | | | | | | 1 | | | | | | | | | | | | 1 |
| Chihuahua | 1 | 2 | | | | | 1 | | 3 | 2 | 2 | 1 | 3 | 1 | | | | | 16 |
| Coahuila | | | | | | | | | | | 1 | | | 1 | | | | | 2 |
| Distrito Federal | | | 1 | | | | 1 | | | | | 2 | | | | | | | 4 |
| Durango | | 1 | | | | | | | | 4 | | | | | | | | | 5 |
| Estado de México | 1 | | | | | | | | 2 | | | | | 1 | | | | | 4 |
| Guerrero | | | | 1 | 1 | | 1 | 1 | | 3 | 4 | | | | | | 1 | | 12 |
| Jalisco | | | | | | 1 | | | | 1 | | | | | | | | | 2 |
| Michoacán | | | | | | | 1 | 1 | 1 | | 1 | | | | | | | | 4 |
| Morelos | | | | | | | | | | | | | 1 | | | | | | 1 |
| Nuevo León | | | | | | | | | | | 1 | 2 | | | | | | | 3 |
| Oaxaca | | | | | | | 2 | | 2 | | | | | 1 | 1 | | | | 6 |
| Puebla | | | | | | | | | | | | | 1 | 1 | | | | | 2 |
| Quintana Roo | | | | | | | | | | 1 | | | | | | | | | 1 |
| Sinaloa | | | | | 1 | | | 1 | | | 2 | 1 | | 2 | | | | | 7 |
| Sonora | | | | | | | | 1 | | | | 1 | 1 | | | | | | 3 |
| Tabasco | | | | | | | | | 1 | | | | | | | | | | 1 |
| Tamaulipas | 2 | 1 | 1 | | 2 | 1 | 1 | | 1 | | 2 | 1 | | 1 | | | | | 13 |
| Veracruz | | | 1 | | | 2 | 2 | | | 1 | | 3 | 5 | | 1 | 1 | | | 16 |
| Total | 4 | 4 | 3 | 1 | 5 | 4 | 10 | 4 | 10 | 12 | 13 | 11 | 11 | 8 | 2 | 1 | 1 | 0 | 104 |

*Se aclara que el 29 de febrero de 2016, la FEADLE inició actividades en el Sistema de Justicia Penal Acusatorio, por lo que se dejaron de integrar Averiguaciones Previas, dando pie ahora a los inicios de Carpetas de Investigación.

**REGISTRO DE HOMICIDIOS DE PERIODISTAS POR ENTIDAD FEDERATIVA
 ENERO DE 2000 AL 30 DE JUNIO DE 2017**

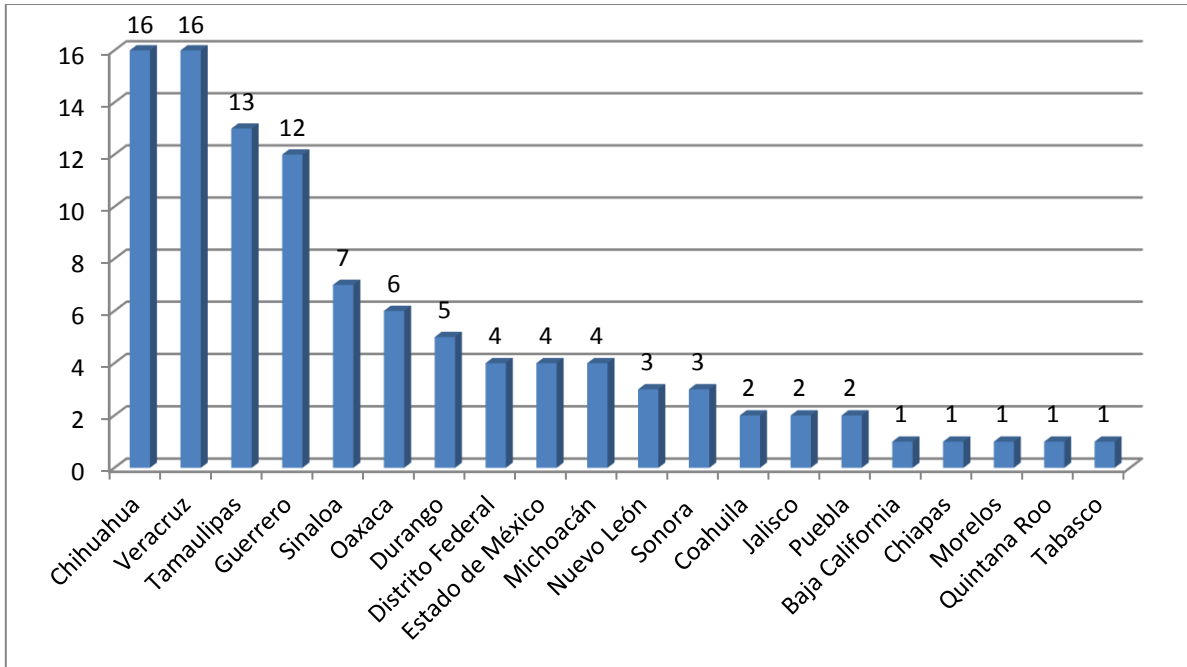

**REGISTRO DE HOMICIDIOS DE PERIODISTAS POR AÑO
 ENERO DE 2000 AL 30 DE JUNIO DE 2017**

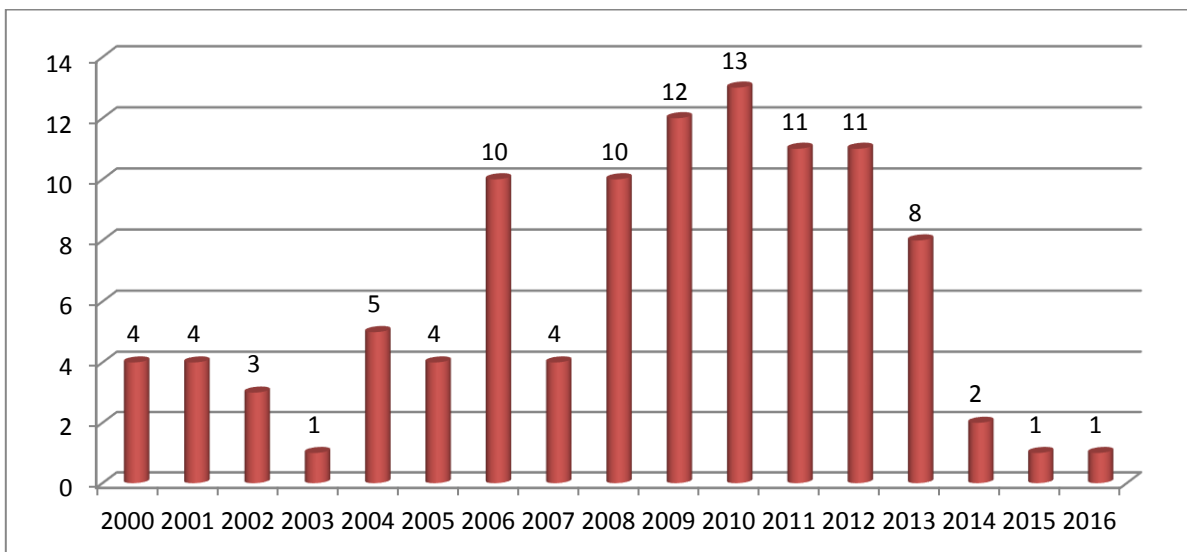

**REGISTRO DE HOMICIDIOS DE PERIODISTAS POR REGIÓN
ENERO DE 2000 AL 30 DE JUNIO DE 2017**

| Centro | Noreste | Noroeste | Occidente | Sureste |
|------------------|-----------------|---------------------|----------------|--------------|
| Distrito Federal | Coahuila | Baja California | Aguascalientes | Campeche |
| Estado de México | Durango | Baja California Sur | Colima | Chiapas |
| Hidalgo | Nuevo León | Chihuahua | Guanajuato | Guerrero |
| Morelos | San Luis Potosí | Sinaloa | Jalisco | Oaxaca |
| Puebla | Tamaulipas | Sonora | Michoacán | Quintana Roo |
| Tlaxcala | Zacatecas | | Nayarit | Tabasco |
| | | | Querétaro | Veracruz |
| | | | | Yucatán |
| 11 | 23 | 27 | 6 | 37 |

**REGISTRO DE HOMICIDIOS DE PERIODISTAS POR REGIÓN
ENERO DE 2000 AL 30 DE JUNIO DE 2017**

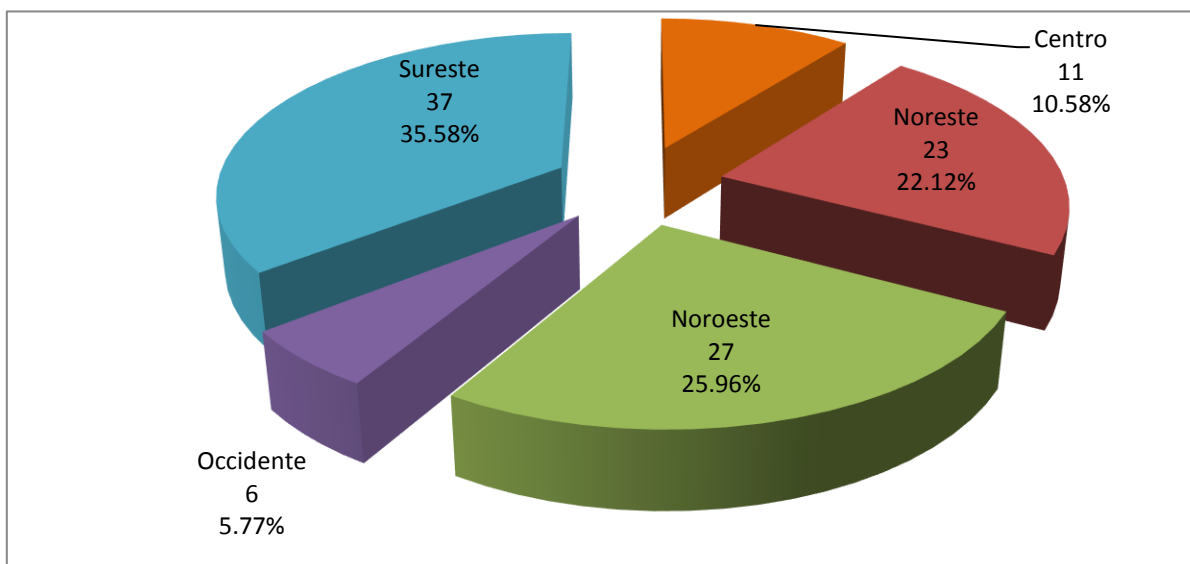

**REGISTRO DE INDAGATORIAS VINCULADAS CON
HOMICIDIOS DE PERIODISTAS
A PARTIR DEL 5 DE JULIO DE 2010* AL 30 DE JUNIO DE 2017**

| Fuente | 2010* | 2011 | 2012 | 2013 | 2014 | 2015 | 2016 | 2017*** | Total |
|---------------|-------|------|------|------|------|------|------|---------|-------------|
| FEADLE | 5 | 4 | 11 | 8 | 2 | 1 | 1 | 0 | 32** |

* Fecha en la que se creó la FEADLE

**Se consideró la fecha del inicio de la investigación (AC o AP)

***Se aclara que el 29 de febrero de 2016, la FEADLE inició actividades en el Sistema de Justicia Penal Acusatorio, por lo que se dejaron de integrar Averiguaciones Previas, dando pie ahora a los inicios de Carpetas de Investigación.

**REGISTRO DE PERIODISTAS DESAPARECIDOS
ENERO DE 2000 AL 30 DE JUNIO DE 2017**

| Fuente | 2000 | 2001 | 2002 | 2003 | 2004 | 2005 | 2006 | 2007 | 2008 | 2009 | 2010 | 2011 | 2012 | 2013 | 2014 | 2015 | 2016 | 2017 ** | Total |
|---------------------|------|------|------|------|------|------|------|------|------|------|------|------|------|------|------|------|------|------------|-------|
| CNDH ¹ | 0 | 0 | 0 | 0 | 0 | 1 | 1 | 3 | 1 | 2 | 4 | 1 | 5 | 3 | 1 | 1 | 0 | 0 | 23 |
| FEADLE ² | 0 | 0 | 0 | 0 | 0 | 1 | 1 | 3 | 1 | 2 | 5 | 2 | 6* | 3 | 0 | 1 | 0 | 0 | 25 |

Fuente

1. Comunicados de Prensa de la Comisión Nacional de los Derechos Humanos.

2. Fiscalía Especial para la Atención de Delitos cometidos contra la Libertad de Expresión.

* Se registró la desaparición de dos periodistas, quienes posteriormente fueron localizados.

**Se aclara que el 29 de febrero de 2016, la FEADLE inició actividades en el Sistema de Justicia Penal Acusatorio, por lo que se dejaron de integrar Averiguaciones Previas, dando pie ahora a los inicios de Carpetas de Investigación.

**REGISTRO DE PERIODISTAS DESAPARECIDOS POR ENTIDAD FEDERATIVA Y AÑO
ENERO DE 2000 AL 30 DE JUNIO DE 2017**

| Estados | 2005 | 2006 | 2007 | 2008 | 2009 | 2010 | 2011 | 2012 | 2013 | 2014 | 2015 | 2016 | 2017** | Total |
|-----------------|----------|----------|----------|----------|----------|----------|----------|----------|----------|----------|----------|----------|----------|-----------|
| Coahuila | | 1 | | | | | 1 | | 1 | | | | | 3 |
| Guerrero | | | | | | | 1 | | | | | | | 1 |
| Michoacán | | | | 1 | 2 | 1 | | | | | | | | 4 |
| Nuevo León | | | 2 | | | | | | | | | | | 2 |
| San Luis Potosí | | | | | | | | 2 | | | | | | 2 |
| Sinaloa | | | | | | | | | | | 1 | | | 1 |
| Sonora | 1 | | | | | | | | | | | | | 1 |
| Tabasco | | | 1 | | | | | | | | | | | 1 |
| Tamaulipas | | | | | | 2 | | 2 | | | | | | 4 |
| Veracruz | | | | | | 1 | | 2 | 1 | | | | | 4 |
| Zacatecas | | | | | | 1 | | | 1 | | | | | 2 |
| Total | 1 | 1 | 3 | 1 | 2 | 5 | 2 | 6 | 3 | 0 | 1 | 0 | 0 | 25 |

Fuente: Fiscalía Especial para la Atención de Delitos cometidos contra la Libertad de Expresión.

Nota: Durante el período 2000 a 2004 no se tiene registro de periodistas desaparecidos.

** Se aclara que el 29 de febrero de 2016, la FEADLE inició actividades en el Sistema de Justicia Penal Acusatorio, por lo que se dejaron de integrar Averiguaciones Previas, dando pie ahora a los inicios de Carpetas de Investigación.

**REGISTRO DE PERIODISTAS DESAPARECIDOS POR ENTIDAD FEDERATIVA
 ENERO DE 2000 AL 30 DE JUNIO DE 2017**

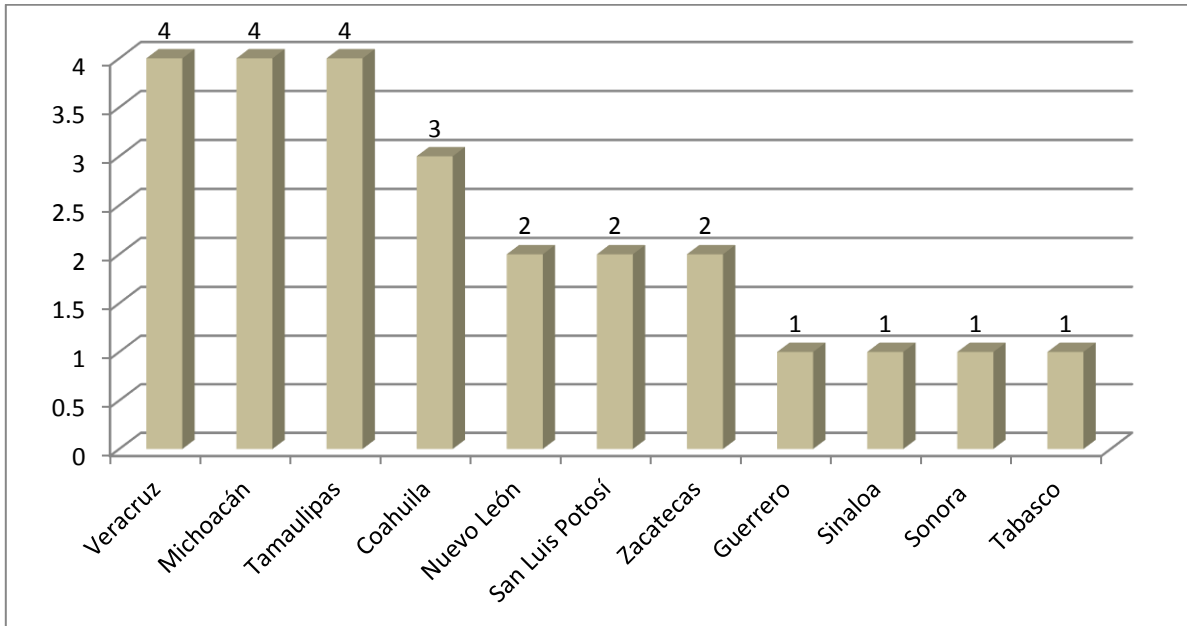

**REGISTRO DE PERIODISTAS DESAPARECIDOS POR AÑO
 ENERO DE 2000 AL 30 DE JUNIO DE 2017**

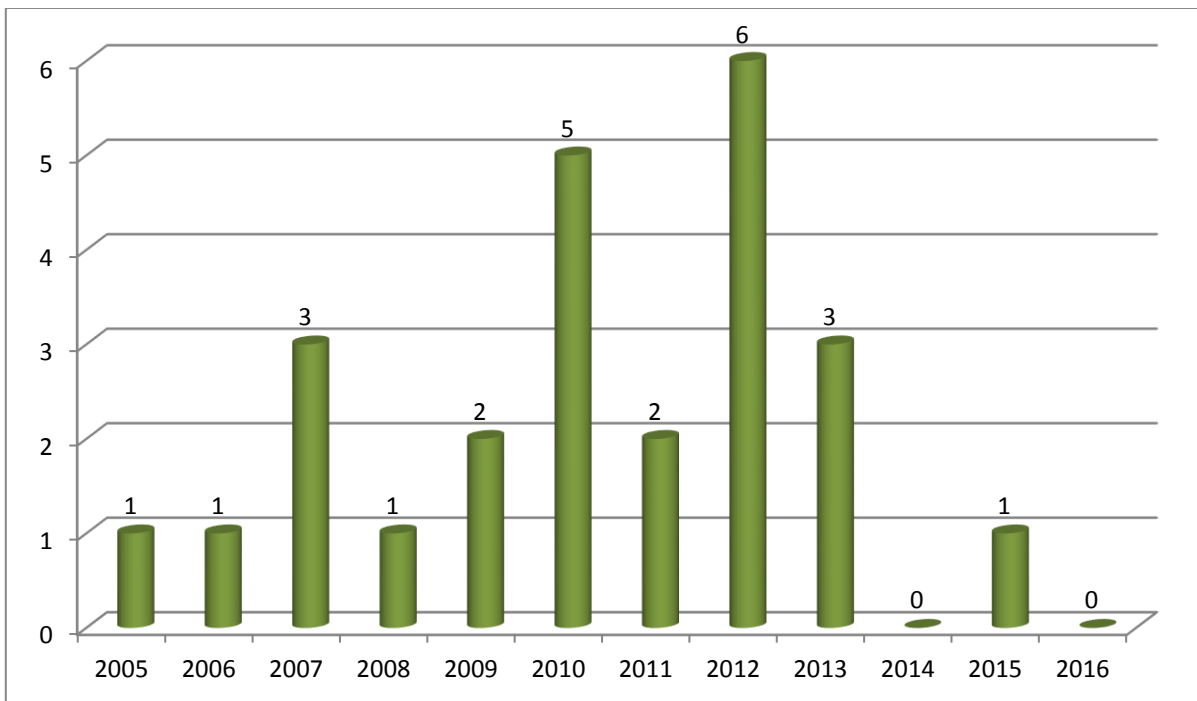

**REGISTRO DE PERIODISTAS DESAPARECIDOS POR REGIÓN
 ENERO DE 2000 AL 30 DE JUNIO DE 2017**

| Centro | Noreste | Noroeste | Occidente | Sureste |
|------------------|-----------------|---------------------|----------------|--------------|
| Distrito Federal | Coahuila | Baja California | Aguascalientes | Campeche |
| Estado de México | Durango | Baja California Sur | Colima | Chiapas |
| Hidalgo | Nuevo León | Chihuahua | Guanajuato | Guerrero |
| Morelos | San Luis Potosí | Sinaloa | Jalisco | Oaxaca |
| Puebla | Tamaulipas | Sonora | Michoacán | Quintana Roo |
| Tlaxcala | Zacatecas | | Nayarit | Tabasco |
| | | | Querétaro | Veracruz |
| | | | | Yucatán |
| 0 | 13 | 2 | 4 | 6 |

**REGISTRO DE PERIODISTAS DESAPARECIDOS POR REGIÓN
 ENERO DE 2000 AL 30 DE JUNIO DE 2017**

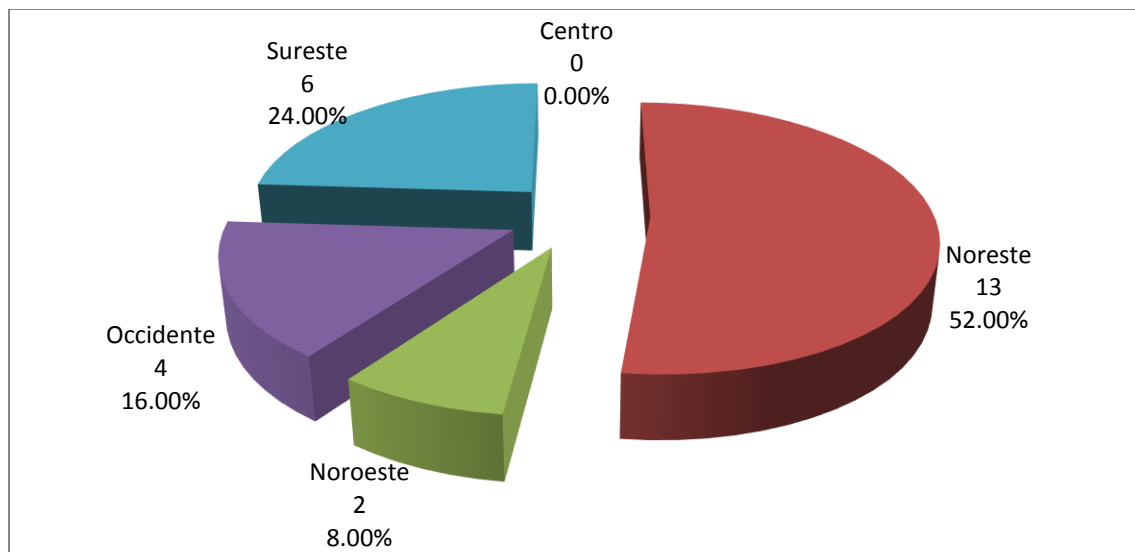

**INDAGATORIAS INSTRUIDAS POR PERIODISTAS DESAPARECIDOS
 A PARTIR DEL 5 DE JULIO DE 2010* AL 30 DE JUNIO DE 2017**

| Fuente | 2010 | 2011 | 2012 | 2013 | 2014 | 2015 | 2016 | 2017*** | Total |
|--------|------|------|------|------|------|------|------|---------|-------|
| FEADLE | 1 | 2 | 6 | 3 | 0 | 1 | 0 | 0 | 13** |

* Fecha en la que se creó la FEADLE.

** Se consideró la fecha de inicio de la investigación (AC o AP)

***Se aclara que el 29 de febrero de 2016, la FEADLE inició actividades en el Sistema de Justicia Penal Acusatorio, por lo que se dejaron de integrar Averiguaciones Previas, dando pie ahora a los inicios de Carpetas de Investigación.

**INICIOS Y DETERMINACIONES DE AVERIGUACIONES PREVIAS INSTRUIDAS POR
DELITOS COMETIDOS EN AGRAVIO DE PERIODISTAS Y MEDIOS DE COMUNICACIÓN
A PARTIR DEL 5 DE JULIO DE 2010 AL 30 DE JUNIO DE 2017**

| Averiguaciones Previas | | | | | | | | |
|--|-----------|------------|------------|------------|------------|------------|------------|------------|
| Concepto | 2010* | 2011 | 2012 | 2013 | 2014 | 2015 | 2016 | 2017 |
| Existencia Anterior (Rezago)** | 19 | 39 | 83 | 66 | 121 | 178 | 222 | 121 |
| Iniciadas | 41 | 131 | 124 | 179 | 168*** | 117*** | 21 | 0 |
| Inicio por Incompetencia Interna | - | 1 | - | 1 | 1 | 16 | 0 | 0 |
| Reingresos | 1 | 5 | 10 | 9 | 8 | 10 | 11 | 7 |
| Total en trámite | 60 | 176 | 217 | 255 | 298 | 321 | 254 | 128 |
| Incompetencias | 14 | 74 | 129 | 74 | 53 | 42 | 51 | 6 |
| Consignaciones | 7 | 16 | 14 | 18 | 17 | 21 | 14 | 8 |
| Acumulaciones | - | 2 | 4 | 31 | 9 | 10 | 1 | 0 |
| No Ejercicio de la Acción Penal | - | 1 | 3 | 11 | 27 | 20 | 43 | 9 |
| Reserva | - | - | - | - | 2 | 4 | 23 | 8 |
| Otros Despachos (Incompetencia a otras áreas de PGR) | 1 | 1 | | | 12 | 2 | 1 | 0 |
| Total de despachos | 22 | 93 | 150 | 134 | 120 | 99 | 133 | 31 |
| Pendientes | 39 | 83 | 66 | 121 | 178 | 222 | 121 | 97 |

* A partir del 5 de julio de 2010

** Cierre anual

***Se ajustó la estadística de inicios, por el registro de un triplicado de una averiguación previa.

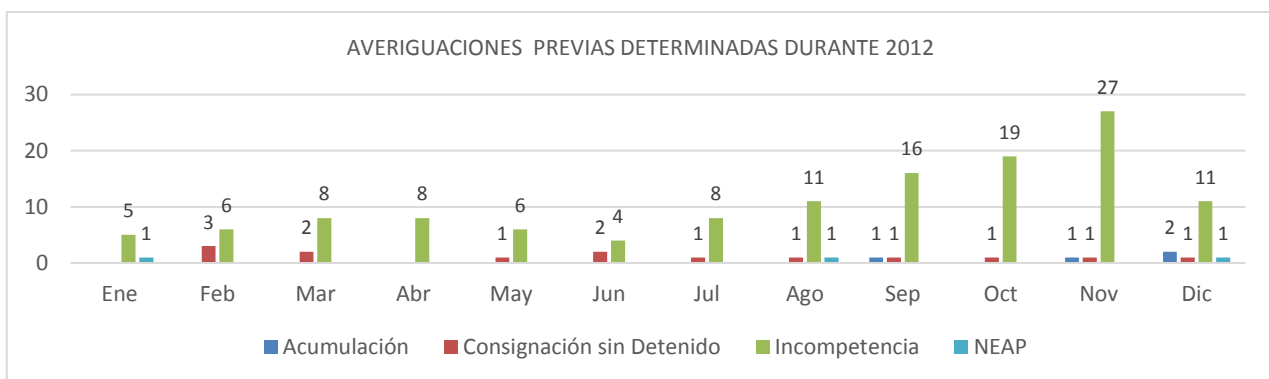
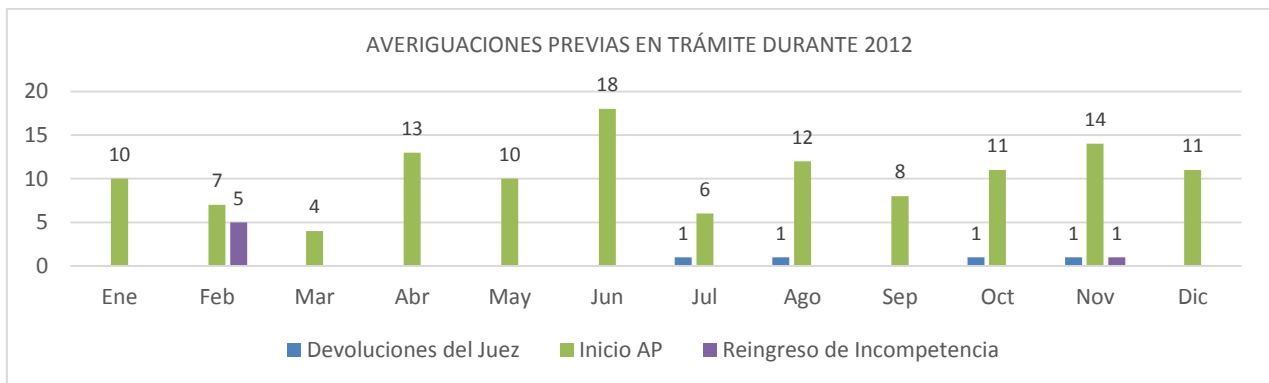

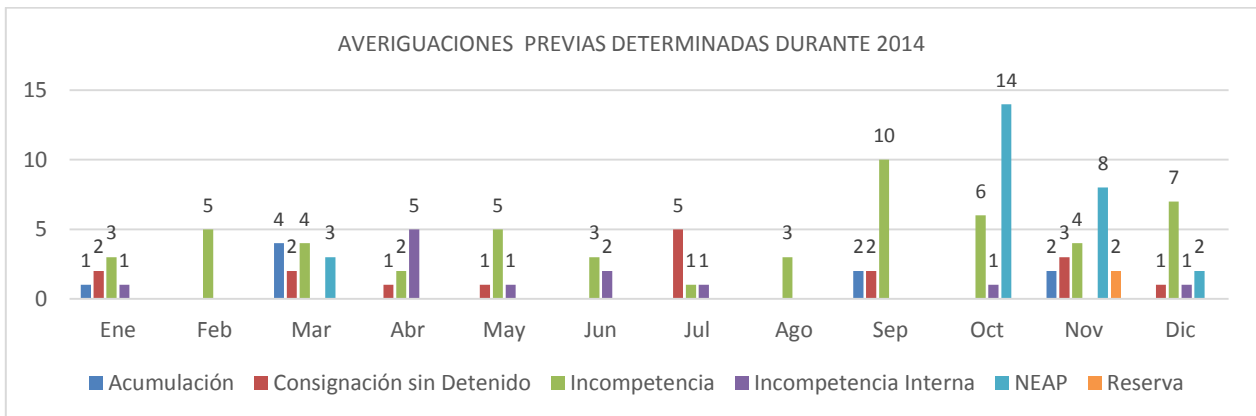
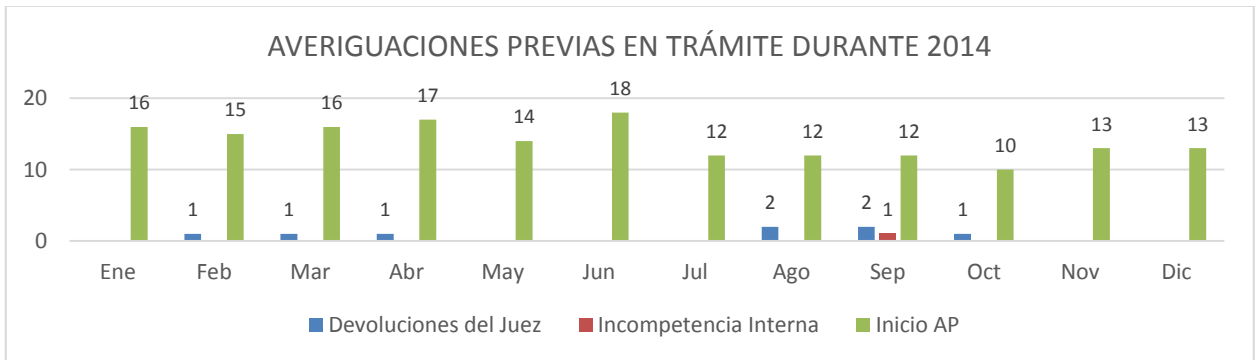
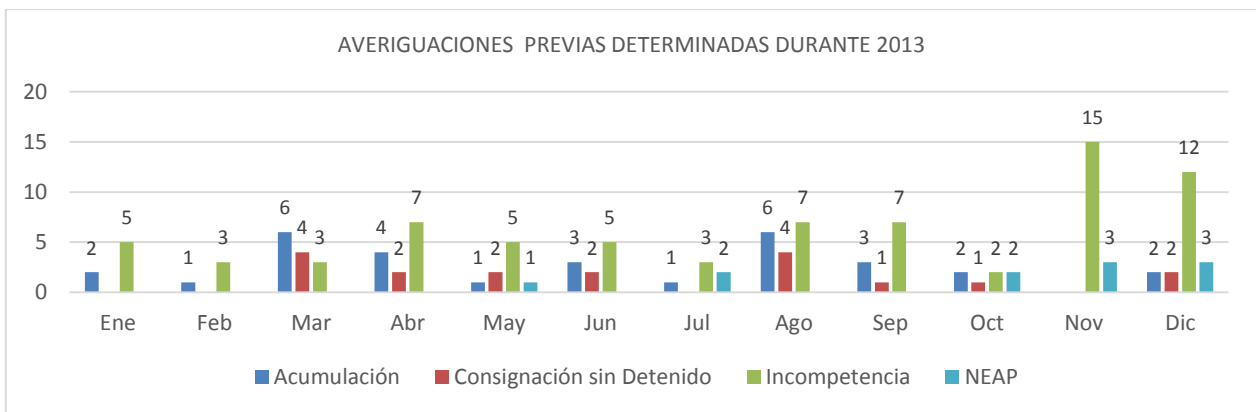
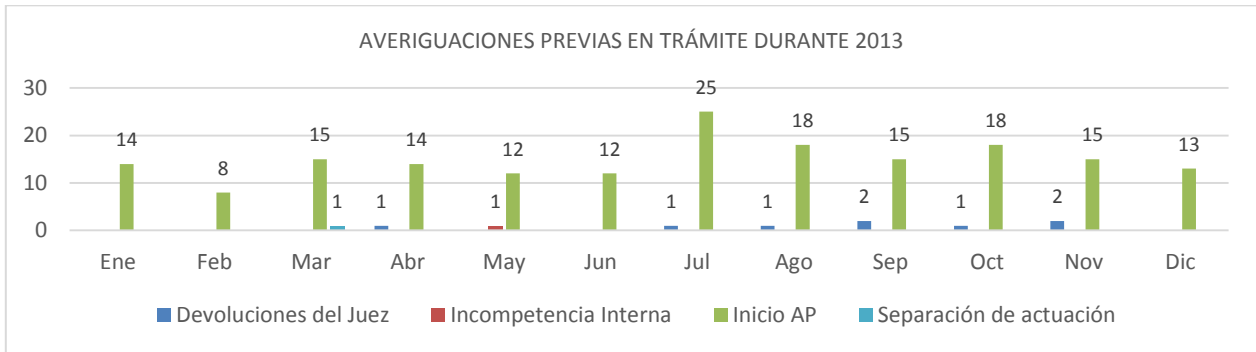

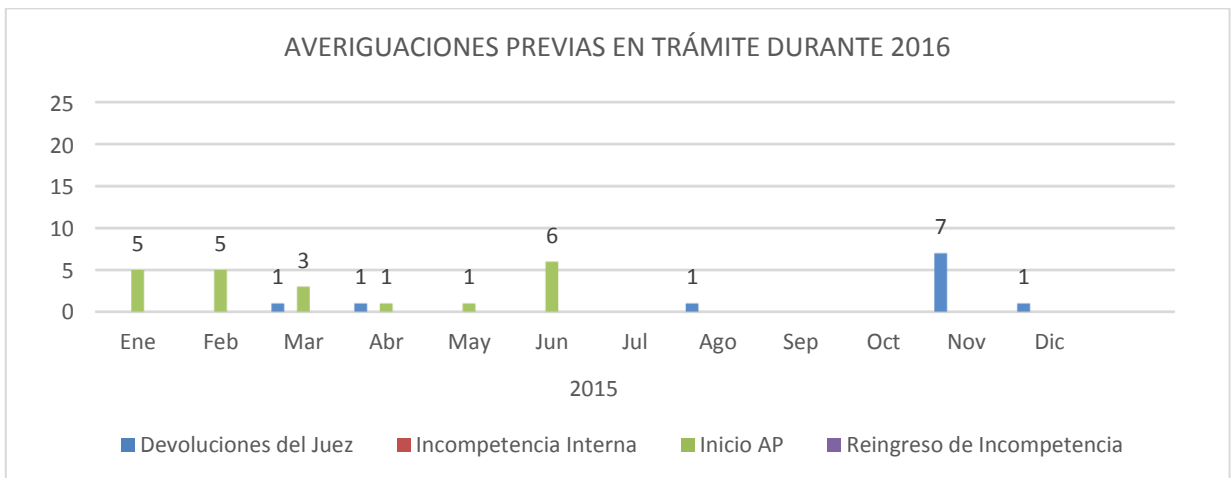
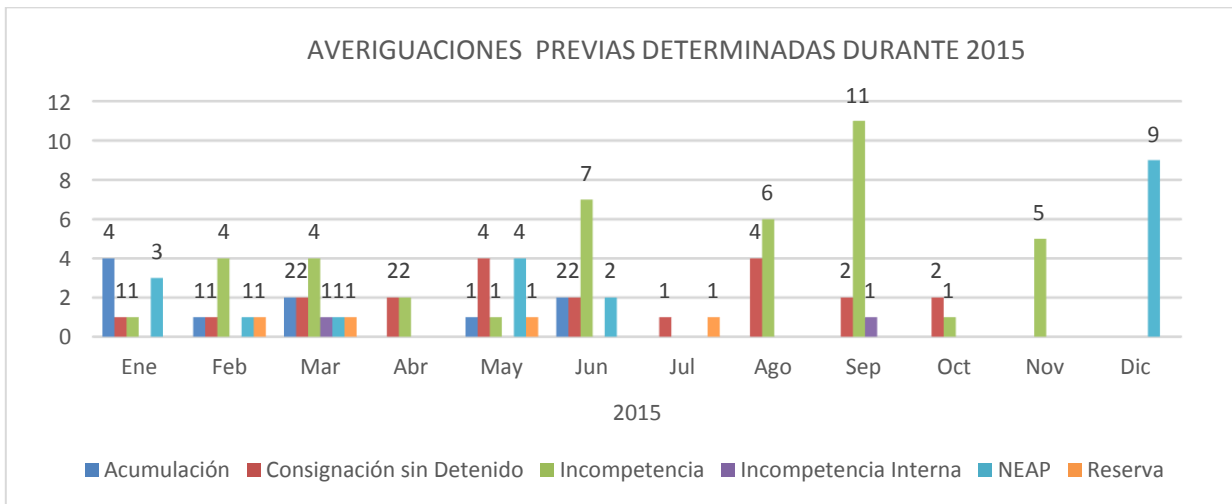
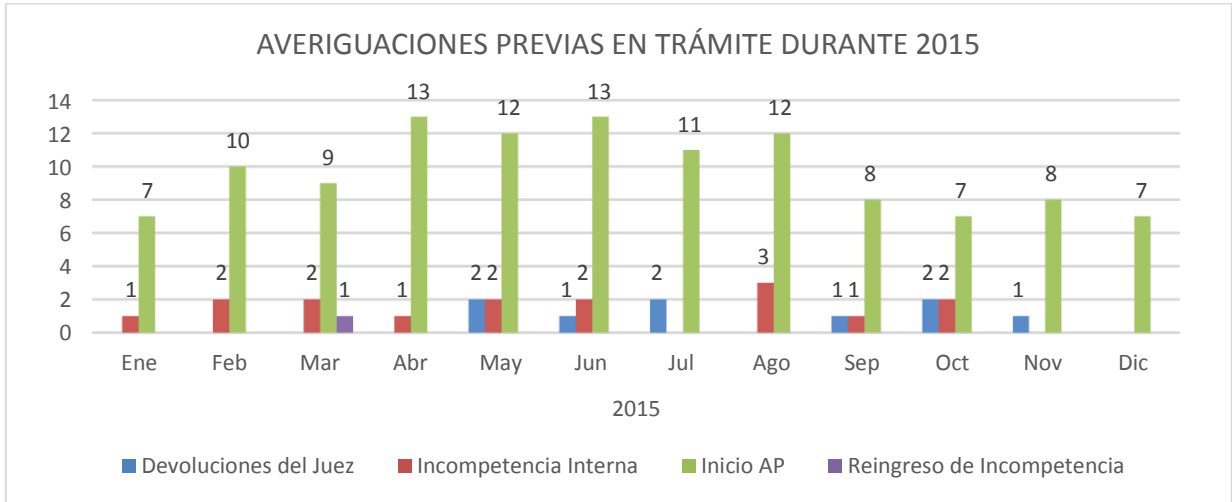

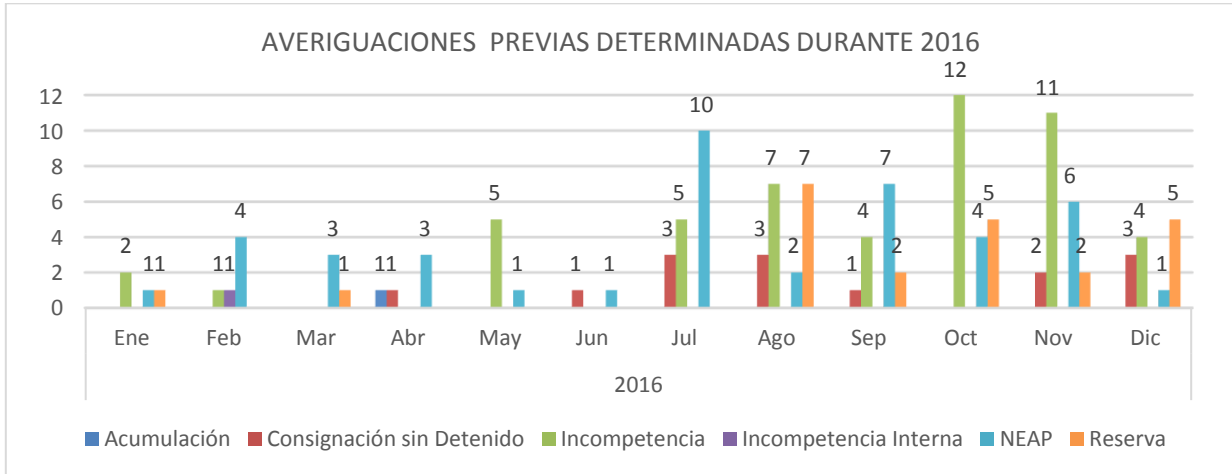

INICIOS Y DETERMINACIONES DE ACTAS CIRCUNSTANCIADAS INSTRUIDAS POR DELITOS COMETIDOS EN AGRAVIO DE PERIODISTAS Y MEDIOS DE COMUNICACIÓN A PARTIR DEL 5 DE JULIO DE 2010 AL 30 DE JUNIO DE 2017

| Actas Circunstanciadas | | | | | | | | |
|------------------------------------|-----------|-----------|------------|------------|------------|------------|-----------|----------|
| Concepto | 2010* | 2011 | 2012 | 2013 | 2014 | 2015 | 2016 | 2017 |
| Existencia Anterior (Rezago) | 10 | 25 | 8 | 31 | 46 | 60 | 69 | 1 |
| Iniciadas | 34 | 58 | 94 | 168 | 198 | 178 | 25 | 0 |
| Total en trámite | 44 | 83 | 102 | 199 | 244 | 238 | 94 | 1 |
| Elevadas a AP | 9 | 57 | 60 | 83 | 84 | 60 | 11 | 0 |
| Archivo | 10 | 18 | 11 | 70 | 100 | 109 | 65 | 0 |
| Elevada a Carpeta de Investigación | | | | | | | 17 | 0 |
| Total de despachos | 19 | 75 | 71 | 153 | 184 | 169 | 93 | 0 |
| Pendientes | 25 | 8 | 31 | 46 | 60 | 69 | 1 | 1 |

* A partir del 5 de julio de 2010

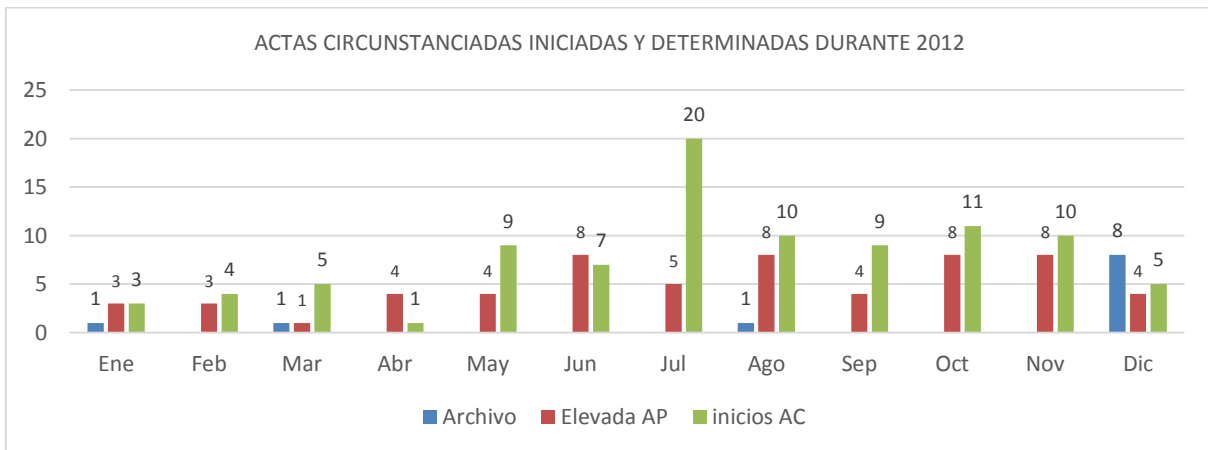

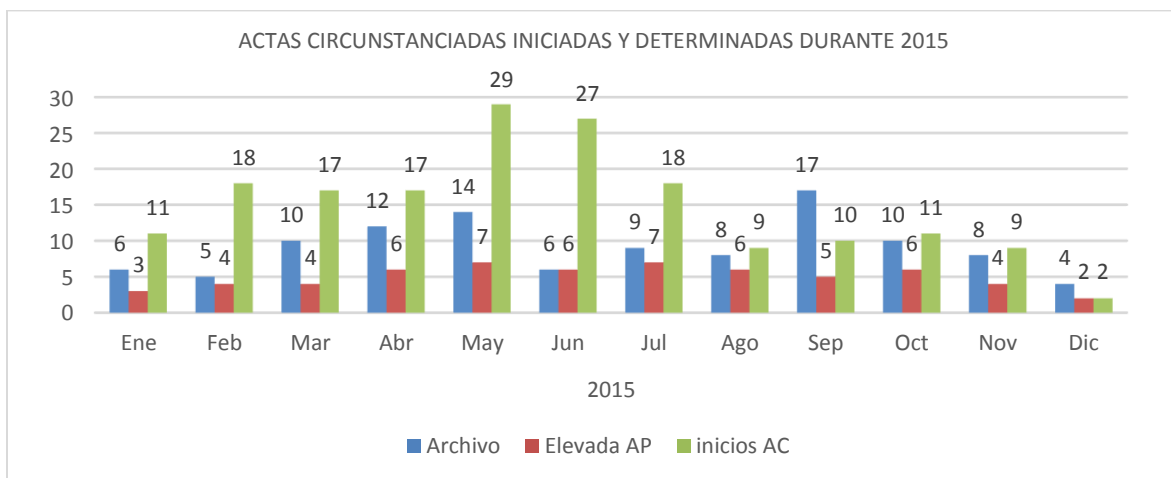
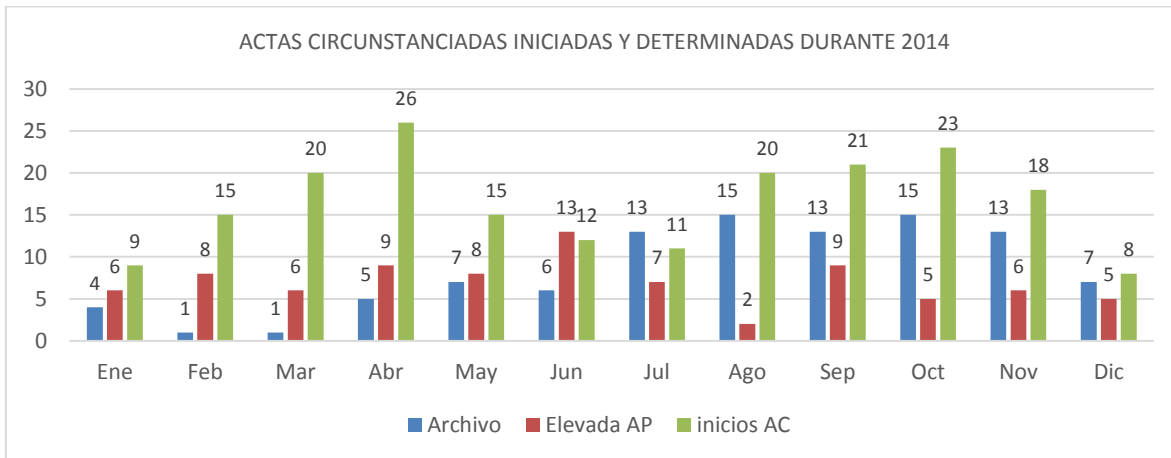
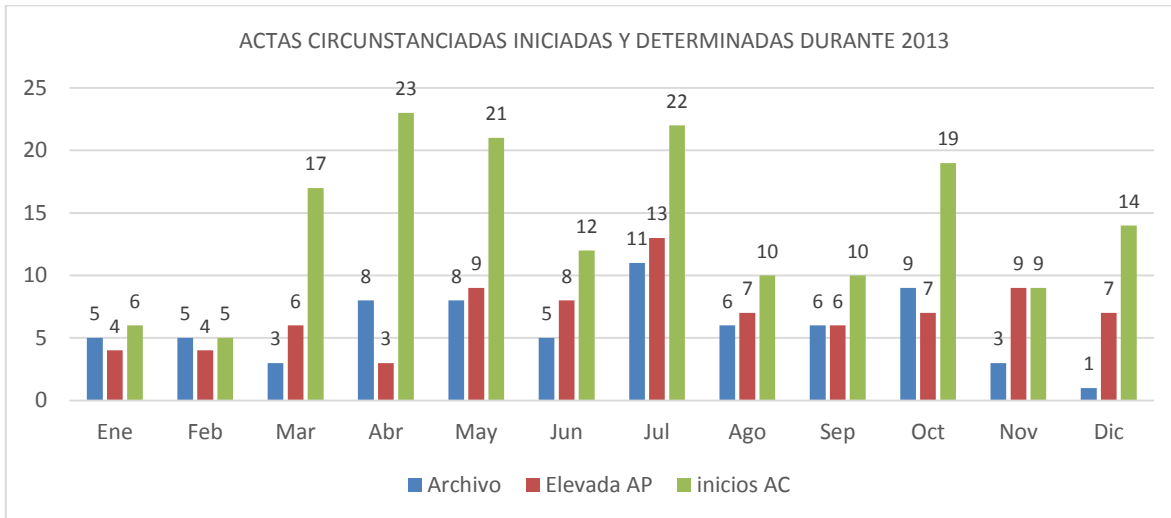

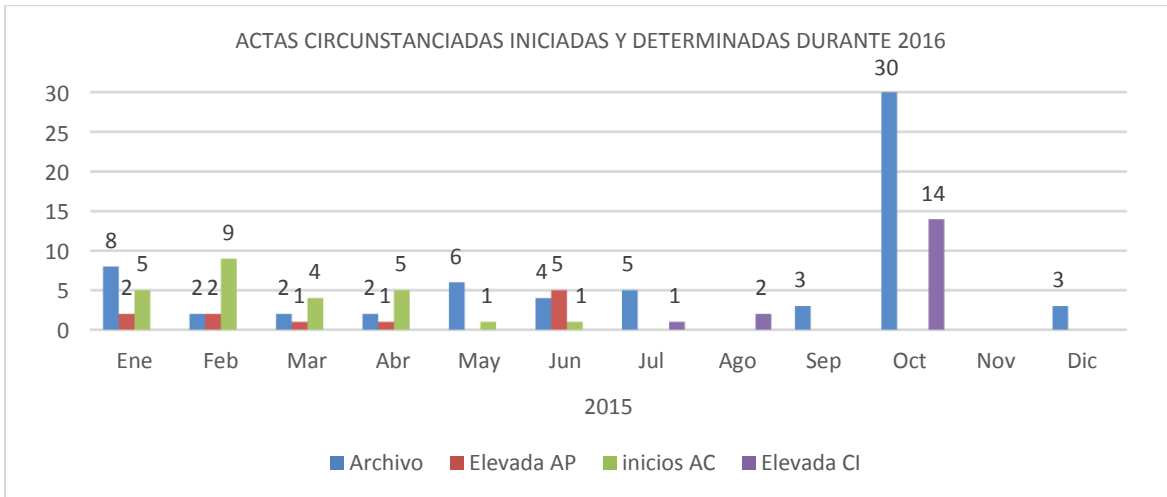

**CONSIGNACIONES
 A PARTIR DEL 5 DE JULIO DE 2010 AL 30 DE JUNIO DE 2017**

| Averiguaciones Previas | |
|------------------------|----------|
| Año | Cantidad |
| 2010* | 7 |
| 2011 | 16 |
| 2012 | 14 |
| 2013 | 18 |
| 2014 | 17 |
| 2015 | 21 |
| 2016 | 14 |
| 2017 | 8 |

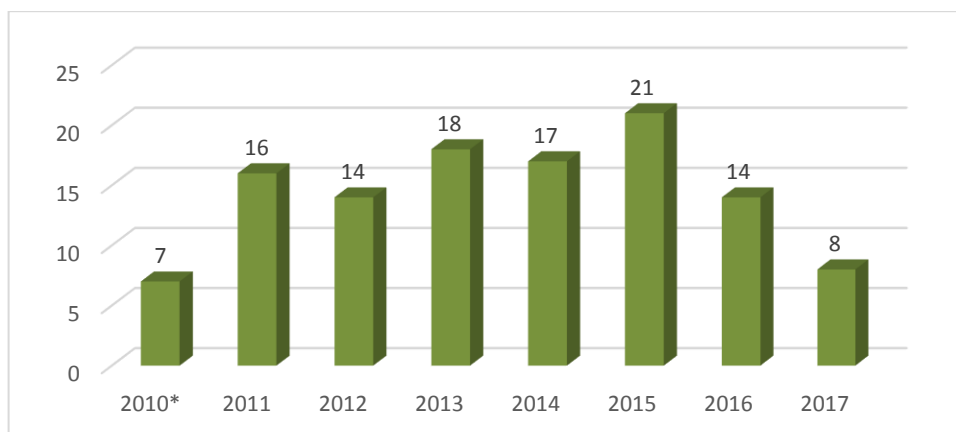

* A partir del 5 de julio de 2010

**AVERIGUACIONES PREVIAS. DESGLOSE POR DELITO
 A PARTIR DEL 5 DE JULIO DE 2010 AL 30 DE JUNIO DE 2017**

| Delito | 2010* | 2011 | 2012 | 2013 | 2014 | 2015 | 2016 | 2017** |
|--|-----------|------------|------------|------------|------------|------------|-----------|--------|
| Abuso de Autoridad | 11 | 31 | 18 | 26 | 32 | 18 | 2 | |
| Acceso Ilícito a Sistemas y Equipos de Informática | | 1 | 2 | 3 | 2 | 1 | | |
| Allanamiento de Morada | | | | 2 | 3 | 1 | | |
| Amenazas | 11 | 45 | 45 | 66 | 67 | 64 | 12 | |
| Ataque a las Vías Generales de Comunicación | | | 2 | 1 | 1 | | | |
| Contra el Honor | 1 | | | | | | | |
| Contra la Administración de Justicia | | | | | 1 | | | |
| Daño en Propiedad Ajena | 2 | 5 | 5 | 16 | 5 | 6 | 1 | |
| Delincuencia Organizada | | | | | 1 | 1 | | |
| Denuncia de hechos posiblemente constitutivos | | | | | 2 | | | |
| Ejercicio Indevido del Servicio Público | | | | 1 | | | | |
| Enriquecimiento Ilícito | | 1 | | | | | | |
| Extorsión | | | | | 1 | | | |
| Falsedad en Declaraciones | 2 | | 1 | | | | | |
| Falsificación de Documentos | | | 1 | | 1 | | | |
| Homicidio | 4 | 13 | 12 | 15 | 2 | 8 | 2 | |
| Intervención de Comunicación Privada | | | 1 | | | 1 | | |
| Intimidación | | 2 | | | | | | |
| Lesiones | 2 | 12 | 9 | 11 | 16 | 10 | | |
| Ley General de Bienes Nacionales | | | | | 10 | | | |
| Privación Ilegal de la Libertad | 1 | 9 | 14 | 17 | 3 | 7 | 1 | |
| Robo | 4 | 5 | 6 | 18 | 11 | 10 | 1 | |
| Secuestro | | 1 | | | 4 | 2 | | |
| Tentativa de Daño en Propiedad Ajena | | | | 1 | | | | |
| Tentativa de Extorsión | | | | | 1 | | | |
| Tentativa de Homicidio | 1 | 6 | | | 4 | 2 | 1 | |
| Tentativa de Privación Ilegal de la Libertad | | 1 | 1 | 1 | | | | |
| Tentativa de Robo | | | | | 1 | | | |
| Tentativa de Secuestro | | | | | | 1 | | |
| Violación a la Ley Federal de Armas de Fuego y | 1 | | 6 | 1 | | 1 | | |
| Violación a la Ley Federal de Derechos de Autor | 1 | | 1 | 1 | 1 | | | |
| Tortura | | | | | | | 1 | |
| Total | 41 | 132 | 124 | 180 | 169 | 133 | 21 | |

* A partir del 5 de julio de 2010

** Se aclara que el 29 de febrero de 2016, la FEADLE inició actividades en el Sistema de Justicia Penal Acusatorio, por lo que se dejaron de integrar Averiguaciones Previas, dando pie ahora a los inicios de Carpetas de Investigación.

**INCIDENCIA DELICTIVA DE LAS INDAGATORIAS INICIADAS EN LA FEADLE
 A PARTIR DEL 5 DE JULIO DE 2010 AL 30 DE JUNIO DE 2017**

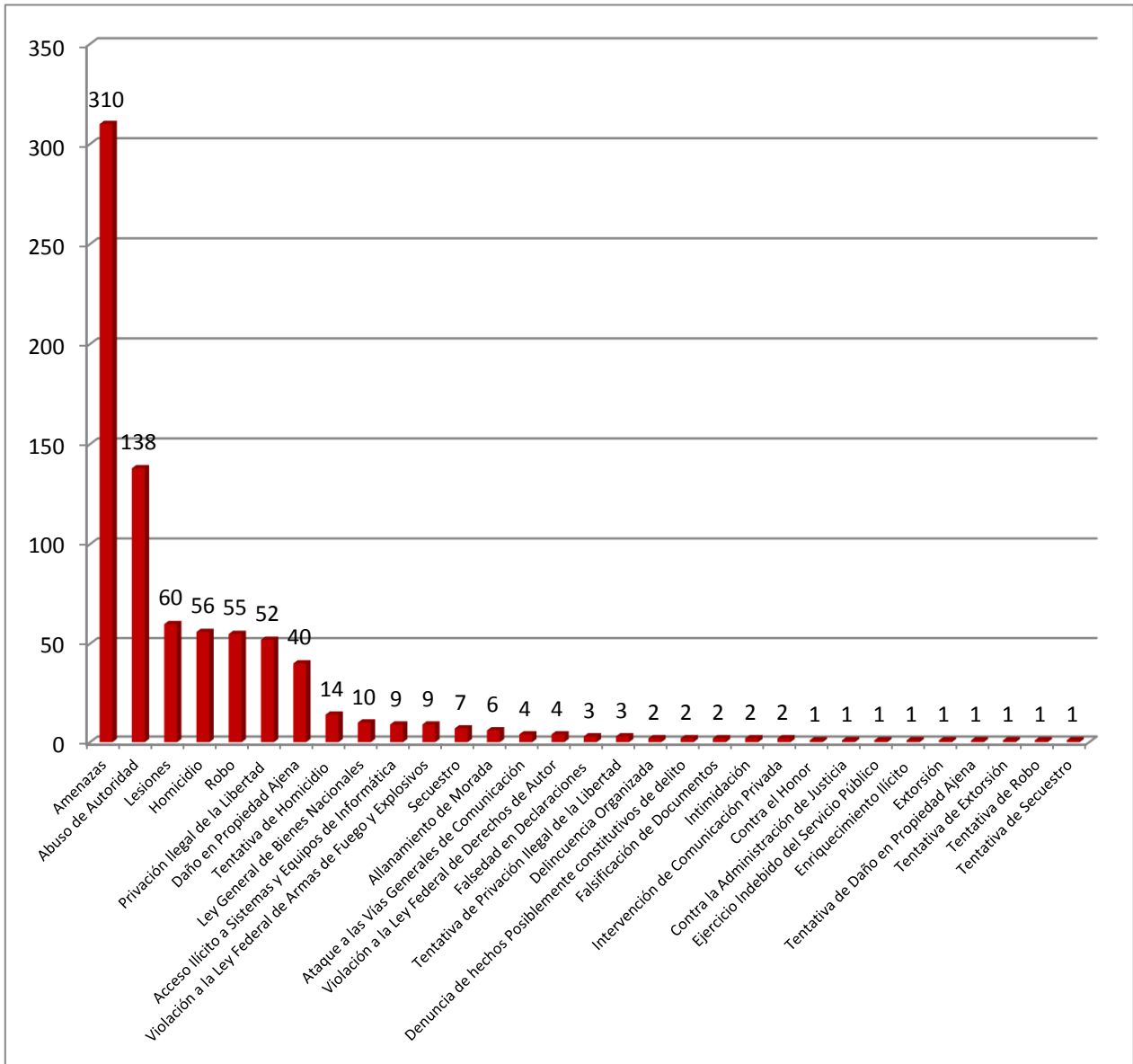

TOTAL: 800

**AVERIGUACIONES PREVIAS. DESGLOSE POR ESTADO A PARTIR
 DEL 5 DE JULIO DE 2010 AL 30 DE JUNIO DE 2017**

| Estado | Año | | | | | | | |
|---------------------|-----------|------------|------------|------------|------------|------------|-----------|--------|
| | 2010* | 2011 | 2012 | 2013 | 2014 | 2015 | 2016 | 2017** |
| Aguascalientes | | 5 | | | | 2 | 1 | |
| Baja California | 1 | | 1 | 5 | 1 | 4 | | |
| Baja California sur | 2 | 3 | 1 | | 4 | | | |
| Campeche | | | 1 | 2 | 2 | | 1 | |
| Chiapas | | 1 | 2 | 5 | 9 | 4 | | |
| Chihuahua | 3 | 9 | 5 | 10 | 5 | 5 | | |
| Coahuila | | 5 | 4 | 21 | 6 | 3 | | |
| Colima | | | | 1 | | | | |
| Distrito Federal | 8 | 22 | 15 | 30 | 23 | 19 | 4 | |
| Durango | | 1 | | 1 | | | | |
| Estado de México | 6 | 13 | 16 | 9 | 10 | 11 | | |
| Guanajuato | | 1 | 2 | | 2 | 2 | | |
| Guerrero | 1 | 3 | 4 | 7 | 16 | 10 | 3 | |
| Hidalgo | | 4 | 1 | | 1 | 1 | 1 | |
| Jalisco | | 1 | | 3 | 3 | 5 | 1 | |
| Michoacán | | 5 | 5 | 4 | 9 | 1 | 2 | |
| Morelos | 3 | 7 | 5 | 2 | 2 | 1 | | |
| Nayarit | | 1 | 3 | 6 | | 2 | | |
| Nuevo León | | 1 | 5 | 1 | 1 | 1 | | |
| Oaxaca | 1 | 4 | 2 | 15 | 14 | 12 | 1 | |
| Puebla | 2 | 6 | 4 | 4 | 6 | 1 | 1 | |
| Querétaro | | | 1 | 2 | 1 | 1 | | |
| Quintana Roo | 3 | 12 | 10 | 5 | 4 | 4 | | |
| San Luis Potosí | | | 4 | | 3 | | 1 | |
| Sinaloa | | 1 | 2 | 5 | 5 | 4 | | |
| Sonora | | 2 | 2 | 4 | 6 | 5 | 1 | |
| Tabasco | 5 | 1 | 1 | 2 | 2 | 4 | 2 | |
| Tamaulipas | | 7 | 9 | 7 | 3 | 9 | | |
| Tlaxcala | 2 | | 3 | 5 | 4 | 2 | | |
| Veracruz | 2 | 11 | 13 | 16 | 18 | 16 | 2 | |
| Yucatán | 1 | 4 | 3 | 3 | 8 | 4 | | |
| Zacatecas | 1 | 2 | | 5 | 1 | | | |
| Total | 41 | 132 | 124 | 180 | 169 | 133 | 21 | |

* A partir del 5 de julio de 2010

** Se aclara que el 29 de febrero de 2016, la FEADLE inició actividades en el Sistema de Justicia Penal Acusatorio, por lo que se dejaron de integrar Averiguaciones Previas, dando pie ahora a los inicios de Carpetas de Investigación.

**AVERIGUACIONES PREVIAS. DESGLOSE POR ESTADO
 A PARTIR DEL 5 DE JULIO DE 2010 AL 30 DE JUNIO DE 2017**

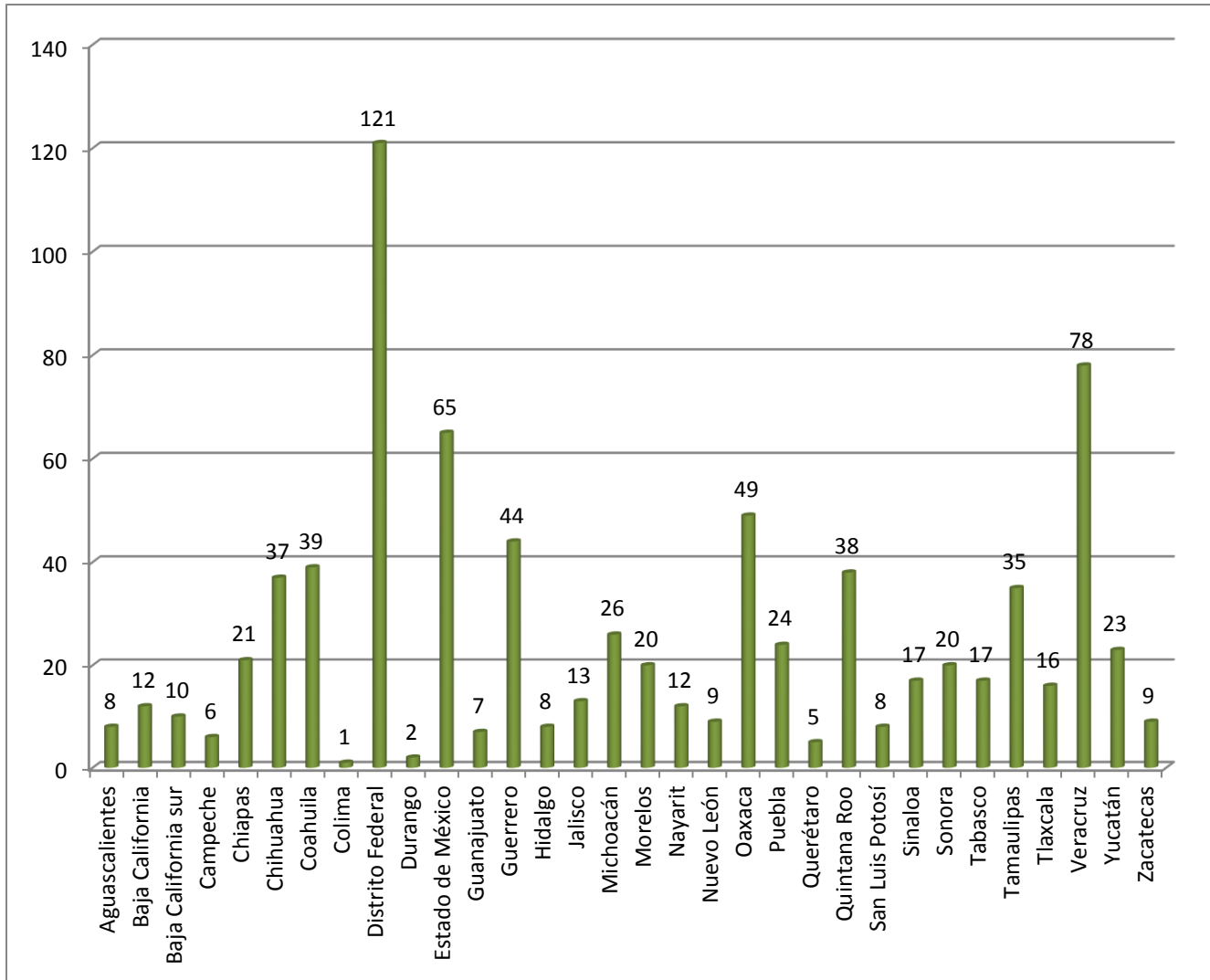

TOTAL: 800

AVERIGUACIONES PREVIAS INICIADAS POR DELITOS COMETIDOS EN AGRAVIO DE MEDIOS DE COMUNICACIÓN (DESGLOSE POR ESTADO/DELITO) A PARTIR DEL 5 DE JULIO DE 2010 AL 30 DE JUNIO DE 2017

| Averiguaciones Previas | | | |
|------------------------|--|----------|-------|
| Año | Estado y delito | Cantidad | Total |
| 2010* | ➤ Tabasco (Daño en Propiedad Ajena) | 1 | 1 |
| 2011 | ➤ Veracruz (Daño en Propiedad Ajena) | 1 | 1 |
| 2012 | ➤ Chihuahua (Ataques a las Vías de Comunicación) | 1 | 7 |
| | ➤ Nuevo León (Violación a la Ley Federal de Armas de Fuego y Explosivos y Daño en Propiedad Ajena) | 5 | |
| | ➤ Tamaulipas (Daño en Propiedad Ajena) | 1 | |
| 2013 | ➤ Chihuahua, (Daño en Propiedad Ajena) | 2 | 7 |
| | ➤ Coahuila (Tentativa de Homicidio y Daño en Propiedad Ajena)** | 3 | |
| | ➤ Jalisco (Daño en Propiedad Ajena) | 1 | |
| | ➤ Quintana Roo (Daño en propiedad Ajena, lesiones)** | 1 | |
| 2014 | NINGUNO | | |
| 2015 | ➤ Estado de México (Homicidio en grado de tentativa, Daño en Propiedad Ajena) | 1 | 5 |
| | ➤ Tamaulipas (Daño en Propiedad Ajena)** | 2 | |
| | ➤ Veracruz (Daño en Propiedad Ajena) | 1 | |
| | ➤ Distrito Federal (Daño en Propiedad Ajena) | 1 | |
| 2016 | NINGUNO | | |
| 2017*** | NINGUNO | | |

* A partir del 5 de julio de 2010

** Corresponden a Actas Circunstanciadas

*** Se aclara que el 29 de febrero de 2016, la FEADLE inició actividades en el Sistema de Justicia Penal Acusatorio, por lo que se dejaron de integrar Averiguaciones Previas, dando pie ahora a los inicios de Carpetas de Investigación.

**AVERIGUACIONES PREVIAS INICIADAS POR DELITOS COMETIDOS EN AGRAVIO
 DE PERIODISTAS Y MEDIOS DE COMUNICACIÓN
 A PARTIR DEL 5 DE JULIO DE 2010 AL 30 DE JUNIO DE 2017**

| Averiguaciones Previas | Año | | | | | | | | Total |
|-----------------------------------|-----------|------------|------------|------------|------------|------------|-----------|----------|------------|
| | 2010* | 2011 | 2012 | 2013 | 2014 | 2015 | 2016 | 2017** | |
| Periodistas | 40 | 131 | 117 | 173 | 169 | 130 | 21 | 0 | 780 |
| Medios de comunicación | 1 | 1 | 7 | 7 | 0 | 3 | 0 | 0 | 20 |
| Total | 41 | 132 | 124 | 180 | 169 | 133 | 21 | 0 | 800 |

* A partir del 5 de julio de 2010

** Se aclara que el 29 de febrero de 2016, la FEADLE inició actividades en el Sistema de Justicia Penal Acusatorio, por lo que se dejaron de integrar Averiguaciones Previas, dando pie ahora a los inicios de Carpetas de Investigación.

**ASUNTOS ATRAÍDOS POR LA FEADLE, CON MOTIVO DE LA ENTRADA
 EN VIGOR DE LA REFORMA A LA LEY SECUNDARIA, REGLAMENTARIA
 DE LA FRACCIÓN XXI DEL ARTÍCULO 73 CONSTITUCIONAL
 4 DE MAYO DE 2013 AL 30 DE JUNIO DE 2017**

| Estado | Delitos | | | | | | | | | |
|---------------------|--------------------|-----------|-------------------------|-----------|----------|---------------------------------|----------|-------------------|------------------------|----------|
| | Abuso de Autoridad | Amenazas | Daño en Propiedad Ajena | Homicidio | Lesiones | Privación Ilegal de la Libertad | Robo | Tentativa de Robo | Tentativa de Homicidio | |
| 2013-2015 | | | | | | | | | | |
| Baja California Sur | | 1 | | | | | | | | |
| Campeche | | | | | 1 | | | | | |
| Chiapas | | | 1 | | | | | | | |
| Chihuahua | | 1 | | 1 | | | | | | |
| Coahuila | 2 | | | | | | 1 | | | |
| Distrito Federal | 2 | 5 | 1 | | 1 | | 2 | 1 | | |
| Estado de México | 3 | | | | | | | | 1 | |
| Guerrero | | | | | | 1 | | | | |
| Oaxaca | 1 | 1 | | | | | | | | |
| Querétaro | 1 | | | | | | | | | |
| Quintana Roo | 1 | | | | | | | | | |
| Sinaloa | | | | 1 | | | | | | |
| Tabasco | 1 | | 1 | | | | | | | |
| Tamaulipas | 1 | | | | | | | | | |
| Tlaxcala | | | | | 1 | | | | | |
| Veracruz | 1 | 5 | | 4 | | | | | | |
| Total | 44 | 13 | 13 | 3 | 6 | 3 | 1 | 3 | 1 | 1 |
| 2016 | | | | | | | | | | |
| Guerrero | | | | 1 | | | 1 | | | |
| San Luis Potosí | 1 | | | | | | | | | |
| Veracruz | | | | 1 | | | | | | |
| Total | 4 | 1 | | 2 | | | 1 | | | |
| Gran Total | 48 | 14 | 13 | 3 | 8 | 3 | 1 | 4 | 1 | 1 |

**CUADRO COMPARATIVO DE AVERIGUACIONES PREVIAS
 INICIADAS Y DETERMINADAS
 ENERO DE 2011, 2012, 2013, 2014, 2015 2016 Y 2017**

| Inicios | | | | | | | |
|---|---------------------|---------------------|---------------------|---------------------|---------------------|---------------------|---------------------|
| Concepto | Ene-May 2011 | Ene-May 2012 | Ene-May 2013 | Ene-May 2014 | Ene-May 2015 | Ene-May 2016 | Ene-May 2017 |
| Averiguaciones Previas Iniciadas | 64 | 62 | 76 | 95 | 73 | 21 | 0 |
| Rezago de años anteriores* | 39 | 83 | 66 | 121 | 178 | 222 | 121 |
| Reingresos devolución del Juez | | | 1 | 3 | 3 | 2 | 7 |
| Reingresos por incompetencia | 1 | 5 | | | 1 | | |
| Separación de Actuaciones | | | 1 | | | | |
| Averiguaciones Previas Atendidas | 104 | 150 | 144 | 219 | 255 | 244 | 128 |

* Cierre anual

Fuente: Fiscalía Especial para la Atención de Delitos cometidos contra la Libertad de Expresión.

| Determinaciones | | | | | | | |
|---------------------------------|---------------------|---------------------|---------------------|---------------------|---------------------|---------------------|---------------------|
| Concepto | Ene-May 2011 | Ene-May 2012 | Ene-May 2013 | Ene-May 2014 | Ene-May 2015 | Ene-May 2016 | Ene-Abr 2017 |
| Ejercicio de la Acción Penal | 8 | 8 | 10 | 6 | 12 | 2 | 8 |
| Incompetencias | 17 | 37 | 28 | 31 | 20 | 9 | 6 |
| No Ejercicio de la Acción Penal | | 1 | 1 | 3 | 11 | 13 | 9 |
| Reserva | | | | | 3 | 2 | 8 |
| Acumulaciones | 1 | | 17 | 5 | 10 | 1 | |
| Total Determinaciones | 26 | 46 | 56 | 45 | 56 | 27 | 31 |

Fuente: Fiscalía Especial para la Atención de Delitos cometidos contra la Libertad de Expresión.

**INFORME ESTADÍSTICO DE LA
FISCALÍA ESPECIAL PARA
LA ATENCIÓN
DE DELITOS COMETIDOS
CONTRA LA LIBERTAD DE EXPRESIÓN
SISTEMA PENAL ACUSATORIO
CAPITULO II**

Junio 2017

**INICIOS Y DETERMINACIONES DE CARPETAS DE INVESTIGACIÓN INSTRUIDAS POR
 DELITOS COMETIDOS EN AGRAVIO DE PERIODISTAS Y MEDIOS DE COMUNICACIÓN
 A PARTIR DEL 29 DE FEBRERO DE 2016 AL 30 DE JUNIO DE 2017**

| Carpets de Investigación | | |
|---|-------------|-------------|
| Concepto | 2016 | 2017 |
| Existencia Anterior (Rezago) | 0 | 80 |
| Iniciadas | 95 | 69 |
| Inicio por reasignación de otra área de PGR | 13 | 12 |
| Reingresos | 0 | 0 |
| Total en trámite | 108 | 161 |
| Archivo Temporal | 5 | 4 |
| Incompetencia Externa | 14 | 3 |
| Incompetencia Interna | 0 | 2 |
| Judicializada | 1 | 0 |
| Abstención de Investigar | 6 | 0 |
| Acuerdos Reparatorios | 2 | 3 |
| Acumulación | 0 | 8 |
| Despachos a otras áreas de PGR) | 0 | 0 |
| Total de despachos | 28 | 20 |
| Pendientes | 80 | 141 |

**CARPETAS DE INVESTIGACIÓN. DESGLOSE POR DELITO
 A PARTIR DEL 29 DE FEBRERO DE 2016 AL 30 DE JUNIO DE 2017**

| Delito | 2016 | 2017 |
|---|------------|-----------|
| AMENAZAS | 47 | 33 |
| ABUSO DE AUTORIDAD | 18 | 10 |
| ROBO | 10 | 9 |
| LESIONES | 9 | 3 |
| HOMICIDIO | 10 | 10 |
| DAÑO EN PROPIEDAD AJENA | 6 | 2 |
| PRIVACIÓN ILEGAL DE LA LIBERTAD | 2 | 3 |
| ACCESO ILICITO A SISTEMAS Y EQUIPOS DE INFORMÁTICA | 2 | 1 |
| CONTRA LA ADMINISTRACIÓN DE JUSTICIA | 0 | 2 |
| HOSTIGAMIENTO O ABUSO SEXUAL | 1 | 0 |
| PORTACIÓN DE ARMA DE FUEGO DE USO EXCLUSIVO DEL EJÉRCITO, ARMADA Y FUERZA AÉREA | 1 | 0 |
| ACCESO ILICITO A SISTEMAS Y EQUIPOS DE COMPUTO | 1 | 1 |
| ALLANAMIENTO DE MORADA | 1 | 0 |
| INTIMIDACIÓN | 0 | 1 |
| USURPACIÓN DE FUNSIONES | 0 | 1 |
| TENTATIVA DE HOMICIDIO | 0 | 2 |
| VIOLACIÓN DE CORRESPONDENCIA | 0 | 2 |
| REVELACIÓN DE SECRETOS | 0 | 1 |
| TOTAL | 108 | 81 |

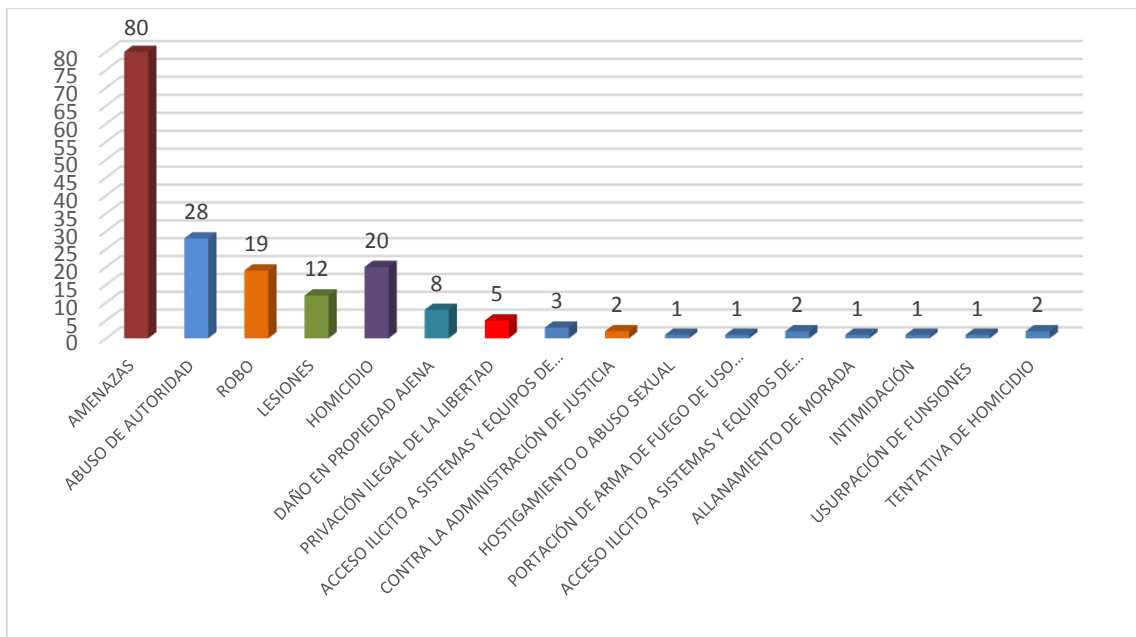

**CARPETAS DE INVESTIGACIÓN. DESGLOSE POR ESTADO A PARTIR
 DEL 29 DE FEBRERO DE 2016 AL 30 DE JUNIO DE 2017**

| Estado | 2017 |
|----------------------|------------|
| BAJA CALIFORNIA SUR | 10 |
| BAJA CALIFORNIA | 6 |
| CAMPECHE | 4 |
| CHIAPAS | 7 |
| CHIHUAHUA | 5 |
| CIUDAD DE MÉXICO | 28 |
| COAHUILA | 6 |
| ESTADO DE MÉXICO | 11 |
| GUANAJUATO | 2 |
| GUERRERO | 13 |
| HIDALGO | 3 |
| JALISCO | 3 |
| MICHOACÁN | 6 |
| MORELOS | 3 |
| NAYARIT | 4 |
| NUEVO LEÓN | 3 |
| OAXACA | 10 |
| PUEBLA | 8 |
| QUERÉTARO | 3 |
| QUINTANA ROO | 4 |
| SAN LUIS POTOSÍ | 3 |
| SINALOA | 4 |
| SONORA | 1 |
| TABASCO | 5 |
| TAMAULIPAS | 14 |
| TLAXCALA | 2 |
| VERACRUZ | 18 |
| YUCATÁN | 3 |
| Total general | 189 |

**CARPETAS DE INVESTIGACIÓN. DESGLOSE POR ESTADO A PARTIR
 DEL 29 DE FEBRERO DE 2016 AL 30 DE JUNIO DE 2017**

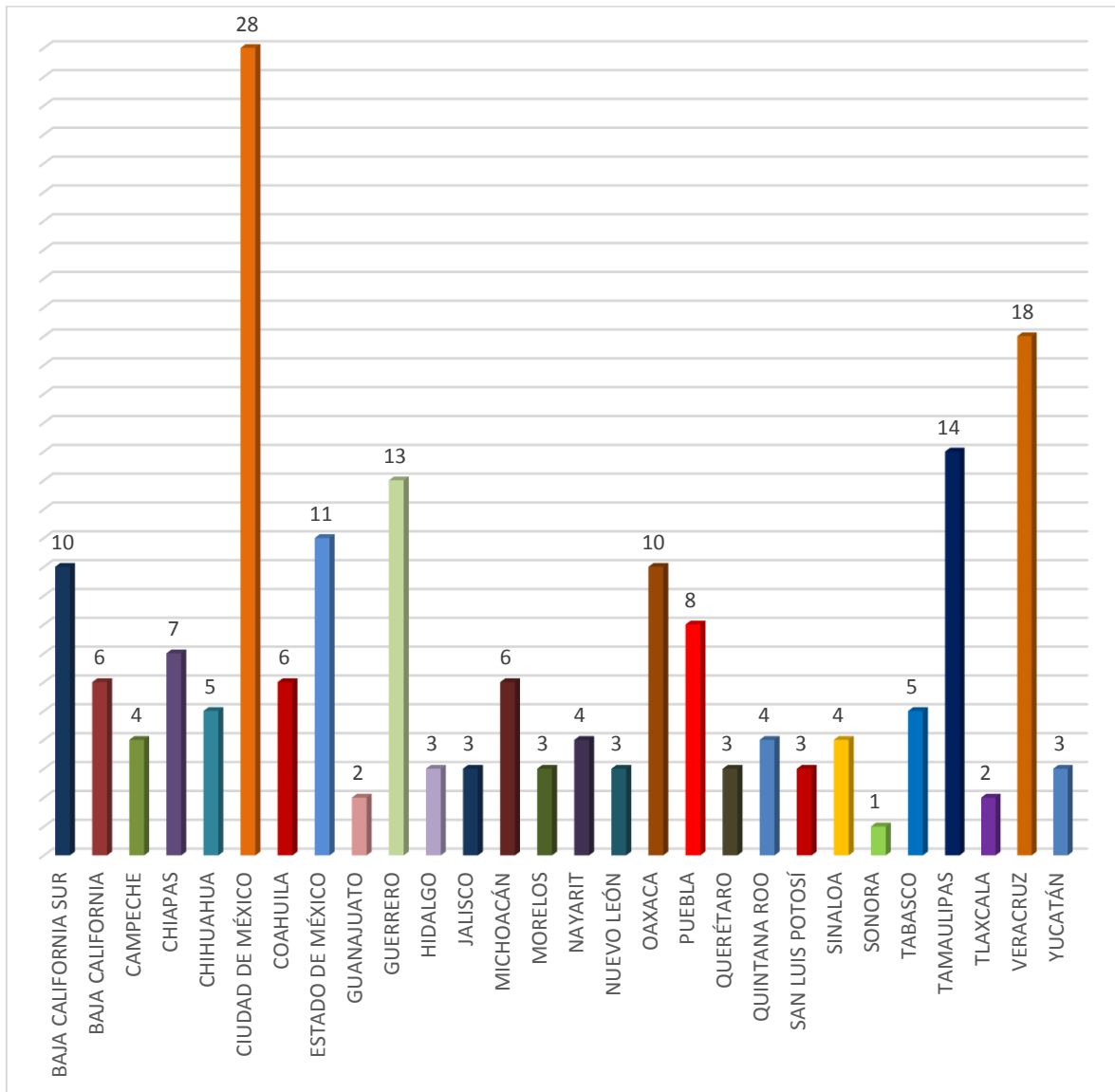

Total 189 C.I.

**MEDIDAS CAUTELARES
Y DE PROTECCIÓN
OTORGADAS POR LA
FISCALÍA ESPECIAL PARA
LA ATENCIÓN
DE DELITOS COMETIDOS
CONTRA LA LIBERTAD DE EXPRESIÓN
CAPITULO III**

Junio 2017

TOTAL DE MEDIDAS CAUTELARES EN AVERIGUACIONES PREVIAS

DESGLOSE POR ESTATUS DEL 5 DE JULIO DE 2010 AL 30 DE JUNIO DE 2017

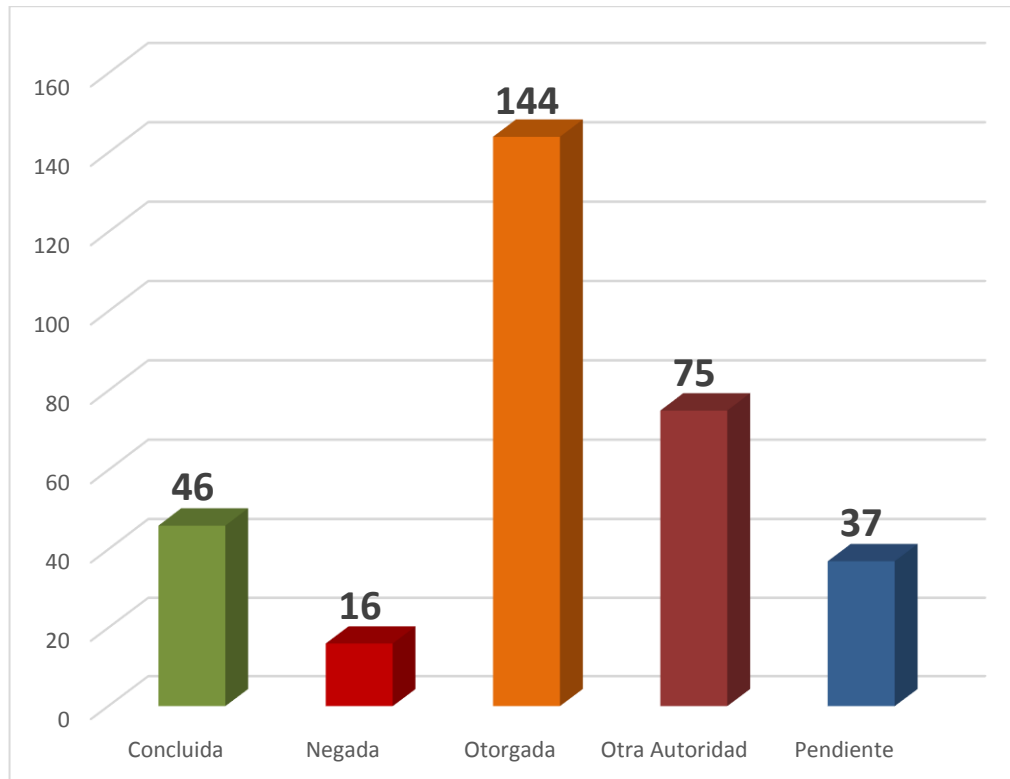

Total: 318 Indagatorias

Nota:

Concluida = No Ejercicio de la Acción Penal y Archivo

Otra Autoridad = Incompetencia y Consignación

**TOTAL DE AVERIGUACIONES PREVIAS CON MEDIDAS CAUTELARES
 POR ENTIDAD FEDERATIVA
 DEL 5 DE JULIO DE 2010 AL 30 DE JUNIO DE 2017**

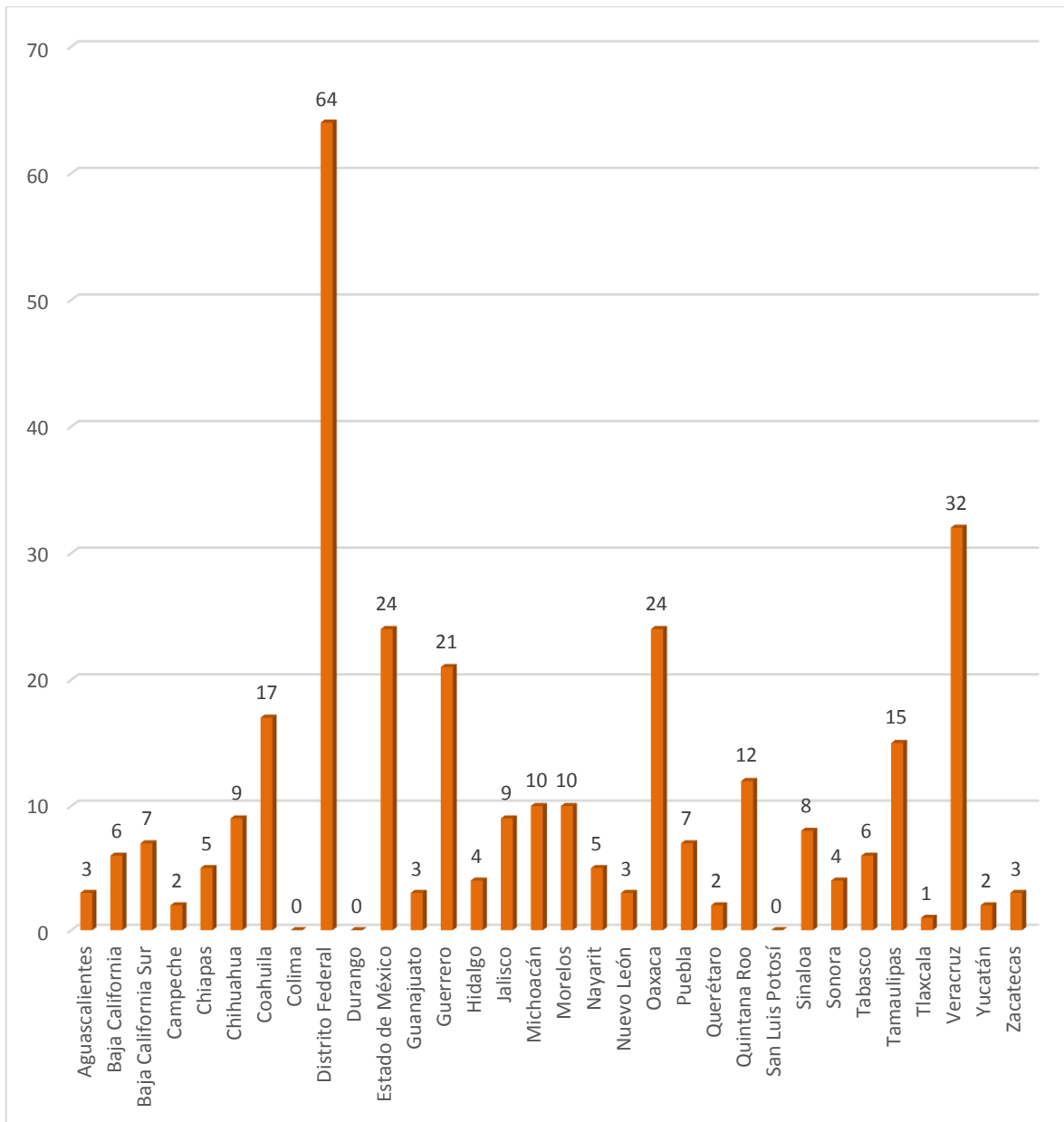

Total: 318 Indagatorias

**TOTAL DE AVERIGUACIONES PREVIAS CON MEDIDAS CAUTELARES
 POR AÑO**

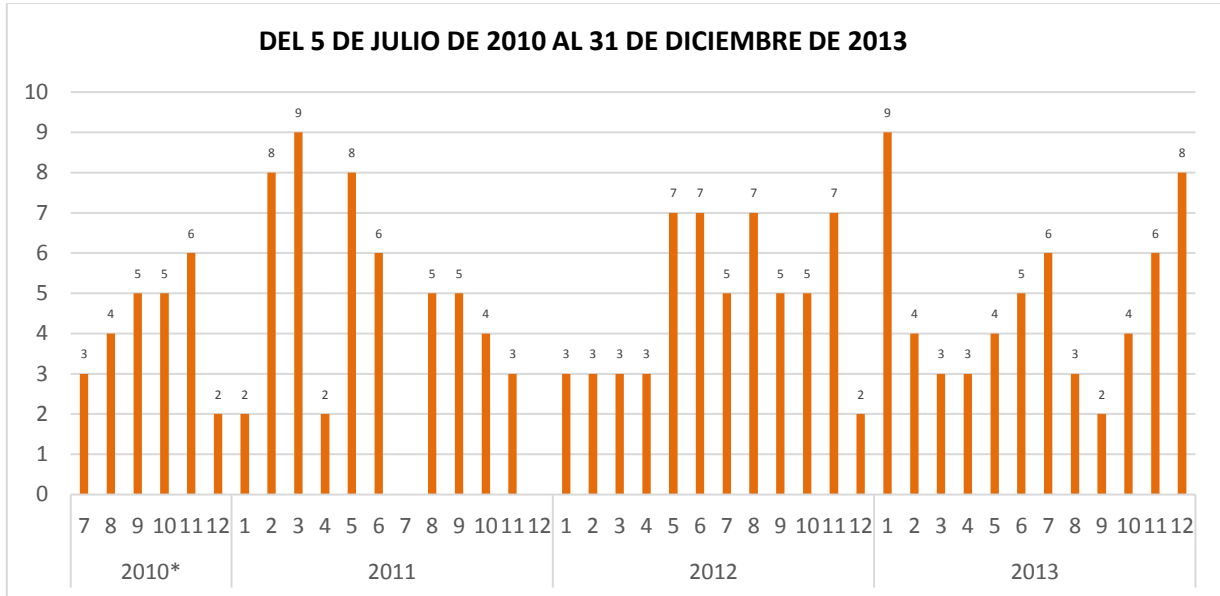

* A partir del 5 de octubre de 2010

Total de Averiguaciones Previas (2010-2013): 191

DEL 01 ENERO DE 2014 AL 30 DE JUNIO DE 2017

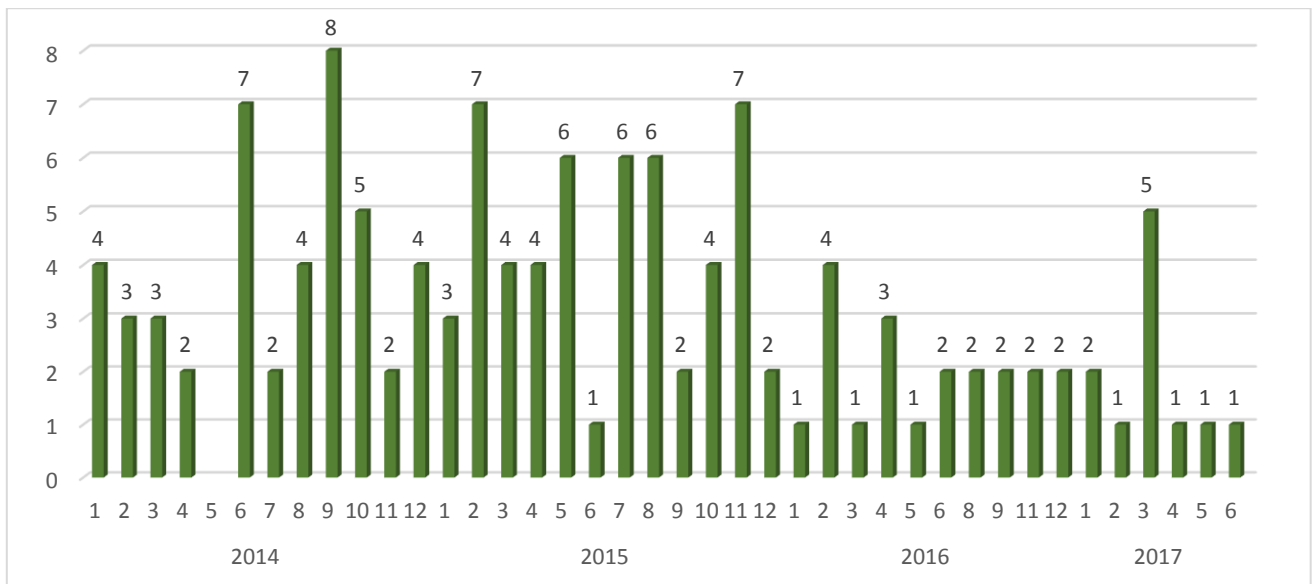

Total de Averiguaciones Previas y Carpetas de Investigación (2014-2016): 127

Gran Total de AP's y CI's: 318

**TOTAL DE PERSONAS SUJETAS A MEDIDAS CAUTELARES
 DESGLOSE POR ESTATUS
 DEL 5 DE JULIO DE 2010 AL 30 DE JUNIO DE 2017**

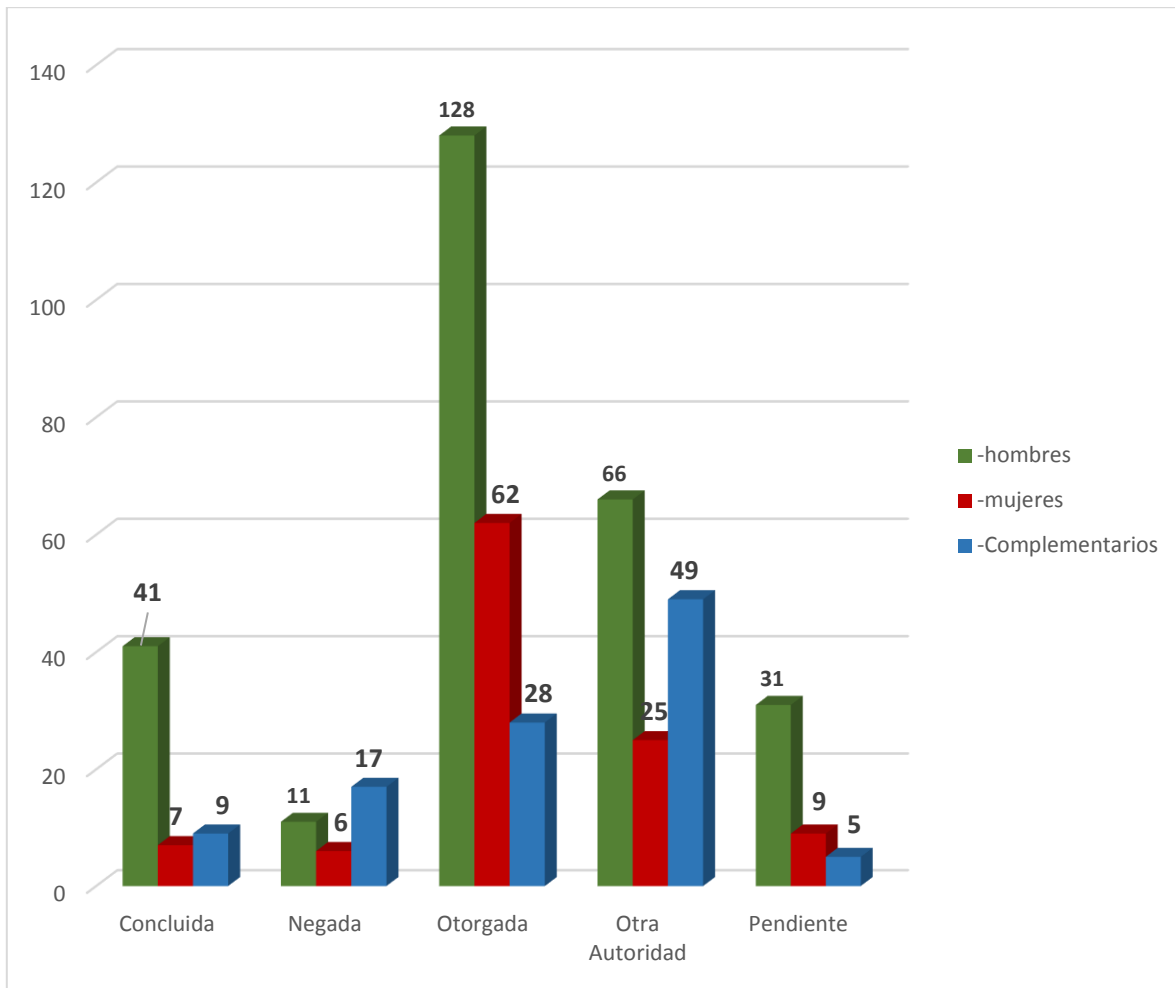

Nota:

Hombres = 277

Mujeres = 109

Complementarios = 108

Total: 494

**TOTAL DE SOLICITUDES DE MEDIDAS CAUTELARES
 DESGLOSE POR ESTATUS
 DEL 5 DE JULIO DE 2010 AL 30 DE JUNIO DE 2017**

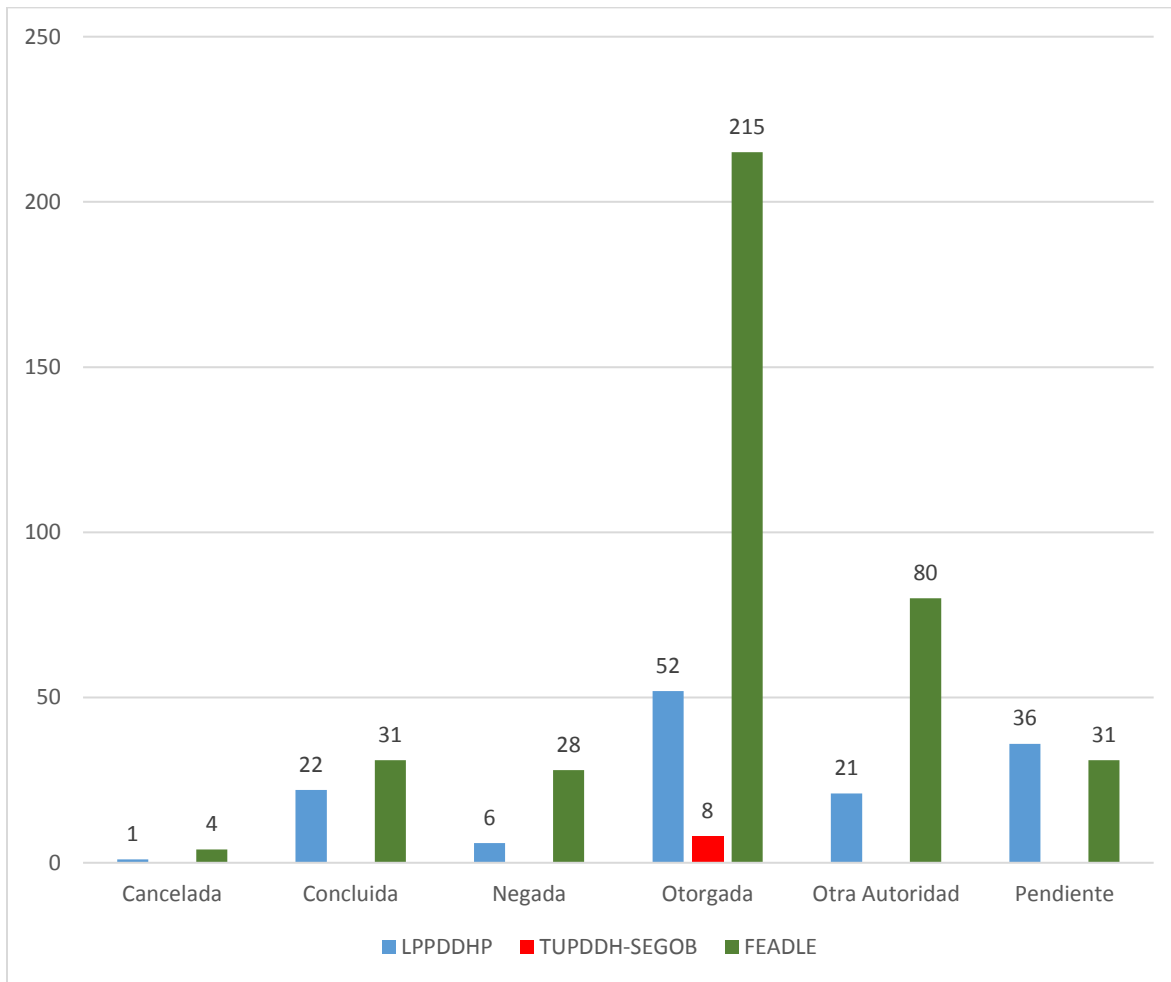

Total de Solicitudes de Medidas: 535

Nota:

Ley para Protección de Personas Defensoras de Derechos Humanos y Periodistas (LPPDDHP) = 138

Titular de la Unidad para la Promoción y Defensa de los Derechos Humanos (TUPDDH-SEGOB) = 8

Medidas Cautelares (FEADLE) = 389

**TOTAL DE SOLICITUDES DE MEDIDAS CAUTELARES
 POR AÑO**

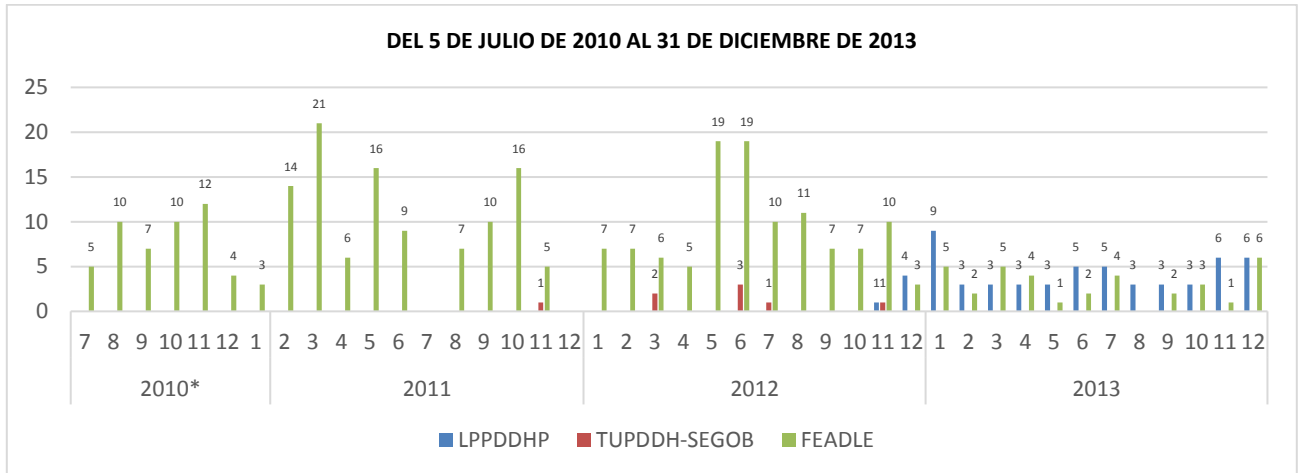

* A partir del 5 de julio de 2010

Total de LPPDDHP : 57
 Total de TUPDDH-SEGOB : 8
 Total de Medidas Cautelares FEADLE: 301

DEL 5 DE JULIO DE 2010 AL 30 DE JUNIO DE 2017

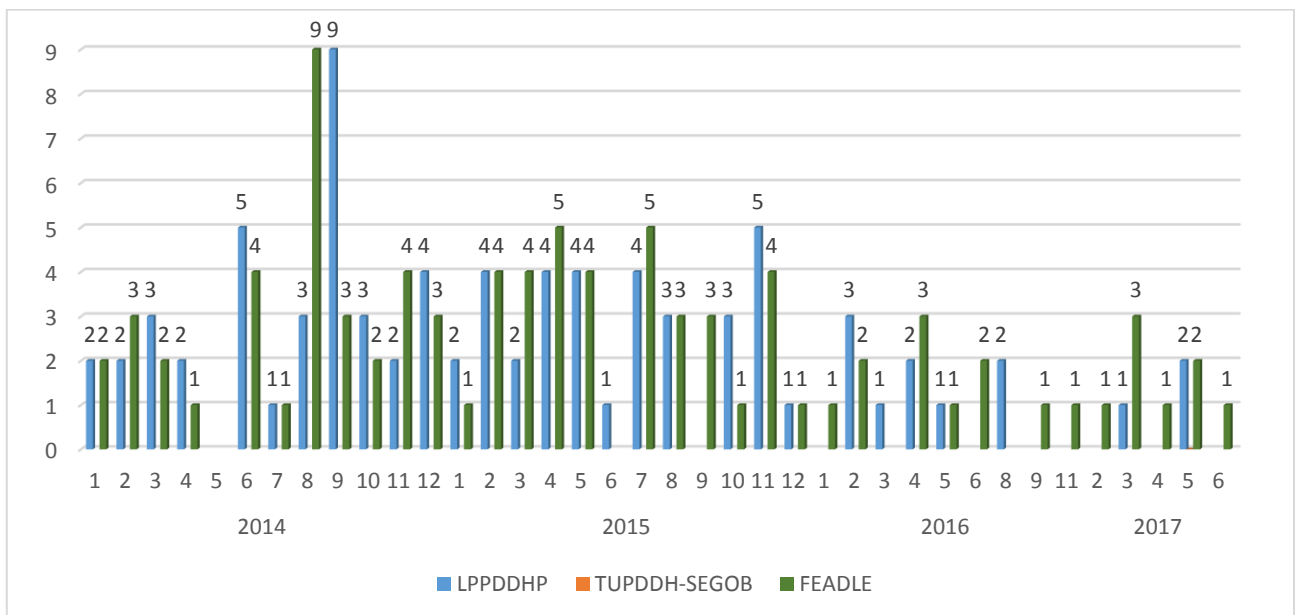

Total de LPPDDHP : 81
 Total de TUPDDH-SEGOB : 0
 Total de Medidas Cautelares FEADLE: 88

**TOTAL DE SOLICITUDES DE MEDIDAS CAUTELARES
POR TIPO DE AUTORIDAD
DEL 5 DE JULIO DE 2010 AL 30 DE JUNIO DE 2017**

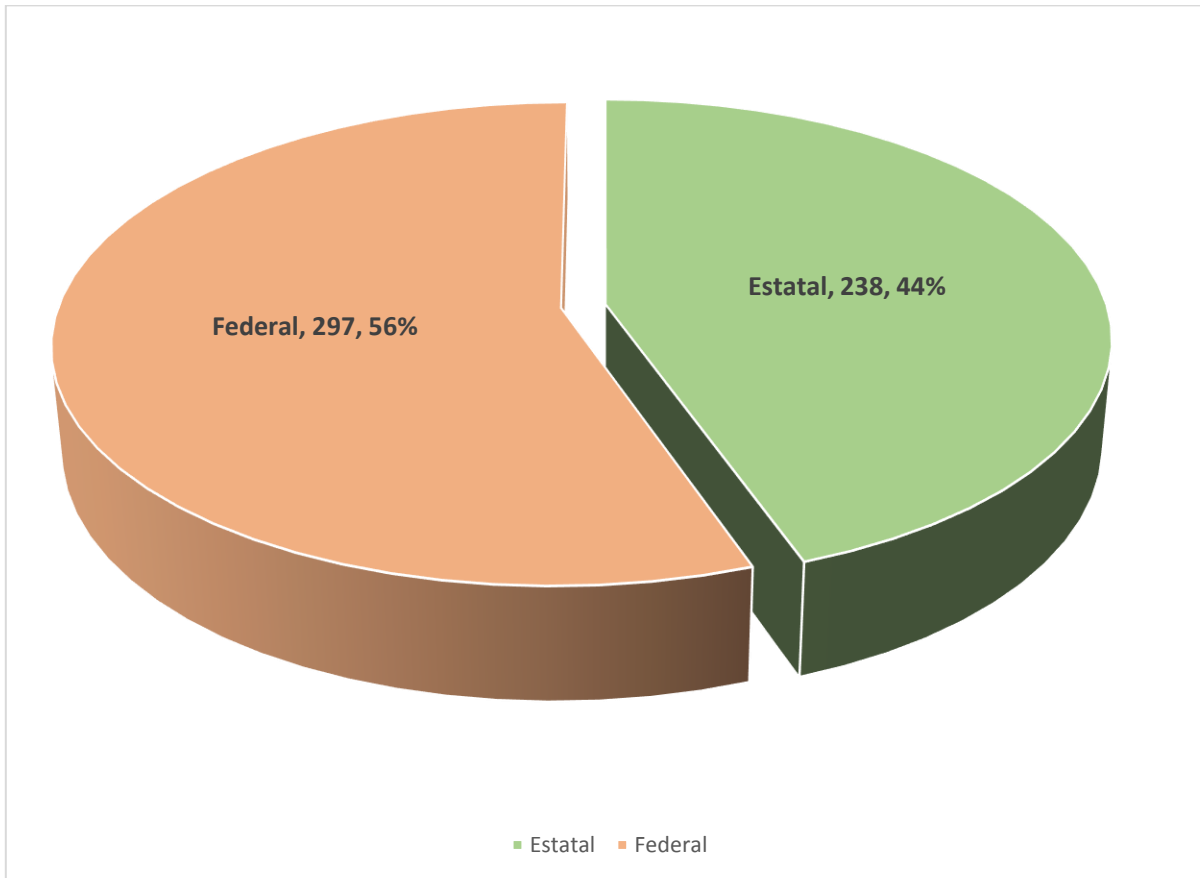

Total de solicitudes: 535

Nota:

Federal:

Policía Federal Ministerial - Agencia de Investigación Criminal (PGR-AIC), Policía Federal (CNS-PF) y otras.

Estatal:

Secretarías de Seguridad Pública Estatales, Procuradurías y/o Fiscalías Generales, Policías Municipales.

**TOTAL DE SOLICITUDES DE MEDIDAS CAUTELARES
POR TIPO DE AUTORIDAD
DEL 5 DE JULIO DE 2010 AL 30 DE JUNIO DE 2017**

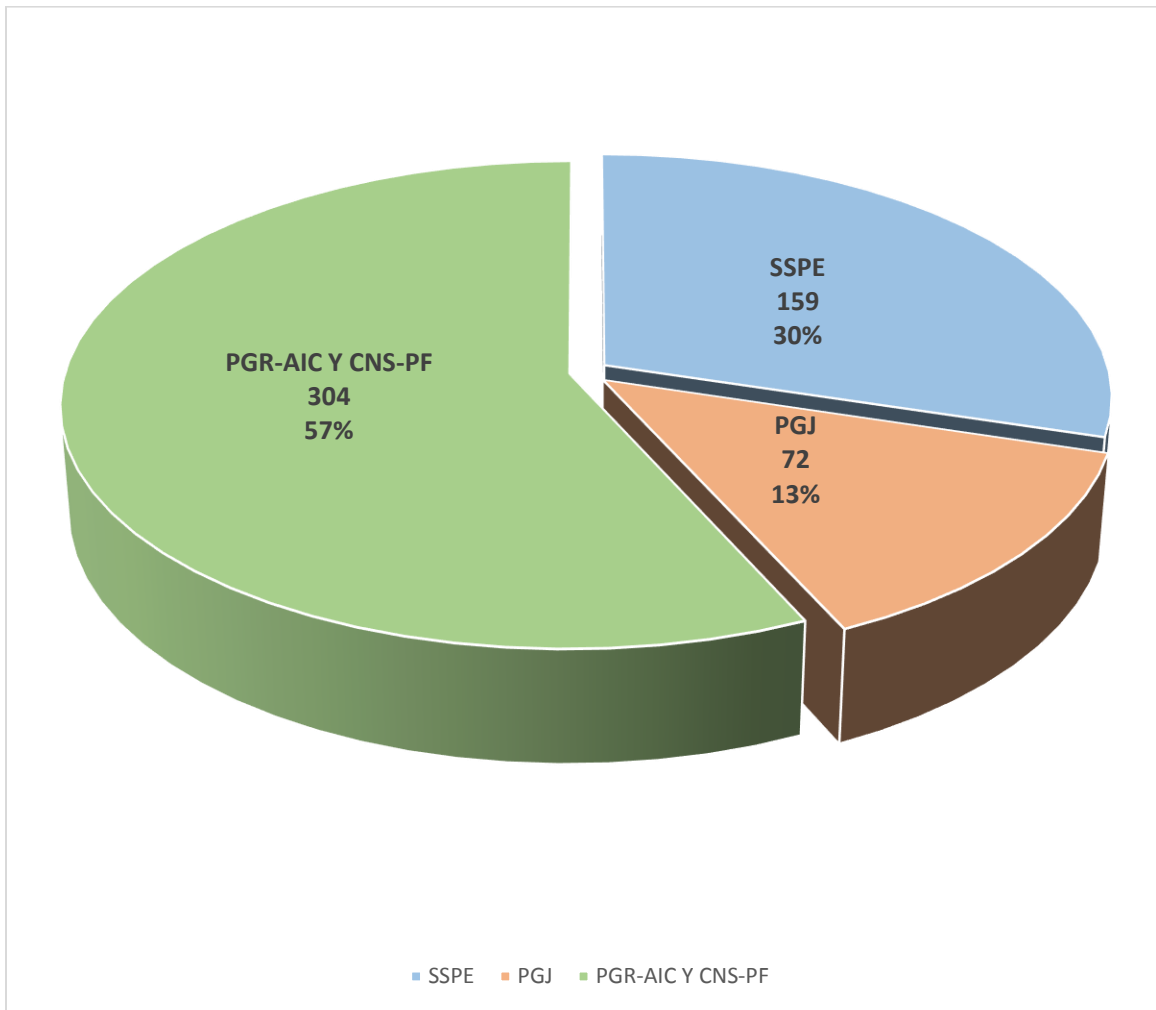

Total de solicitudes: 535

Nota:

PGR-AIC, CNS-PF y Otras: 304

Procuraduría General de Justicia Estatal (PGJ): 72

Secretaría de Seguridad Pública Estatal (SSPE): 159

**TOTAL DE TIPOS DE MEDIDAS CAUTELARES MINISTERIALES FEADLE
 Y EN COORDINACIÓN CON LA LPPDDHP Y TUPDDH-SEGOB
 DEL 5 DE JULIO DE 2010 AL 30 DE JUNIO DE 2017**

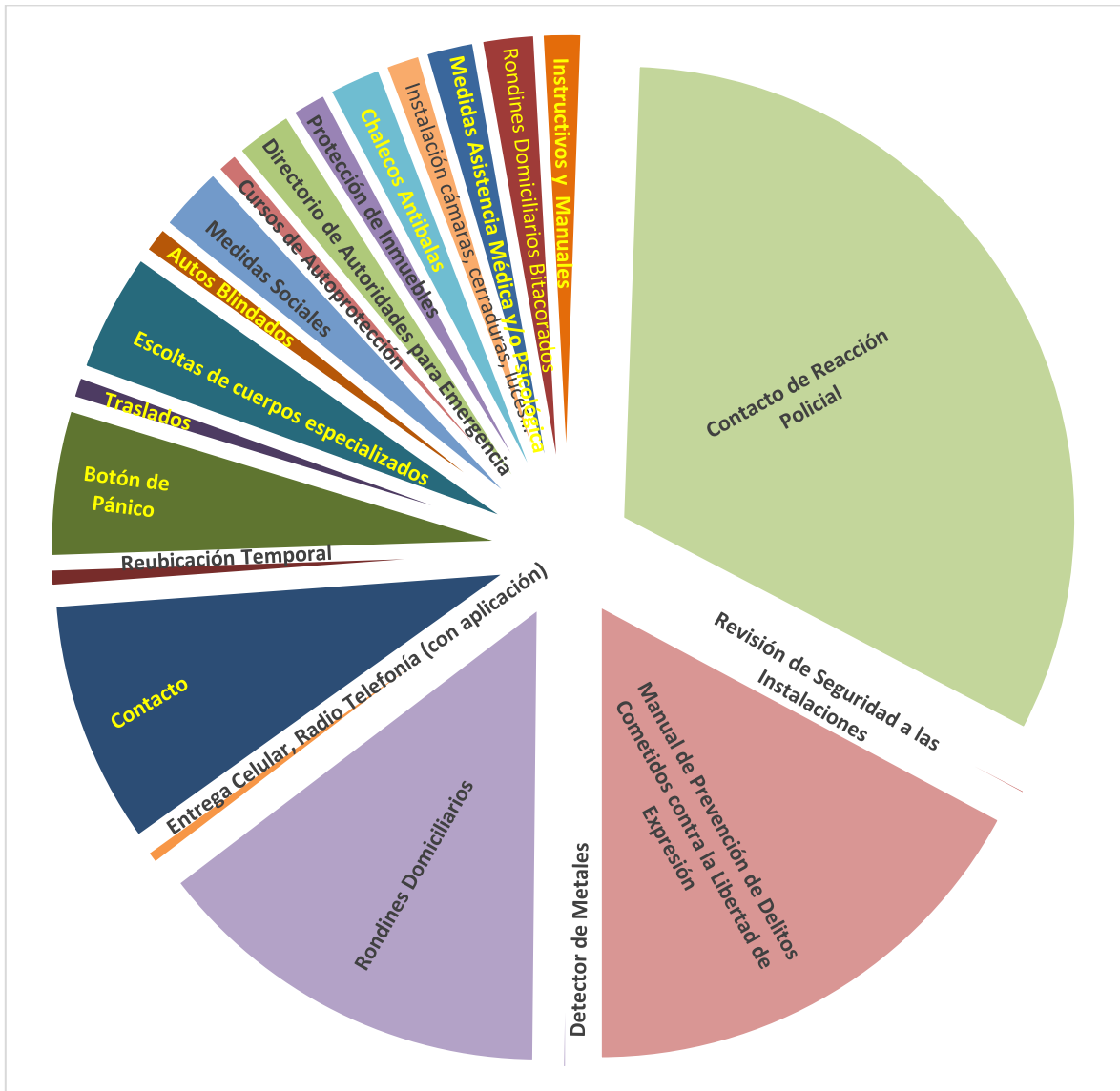

Total de Tipos de Medidas Cautelares: 733

**TIPOS DE MEDIDAS CAUTELARES MINISTERIALES
 FEADLE
 AL 30 DE JUNIO DE 2017**

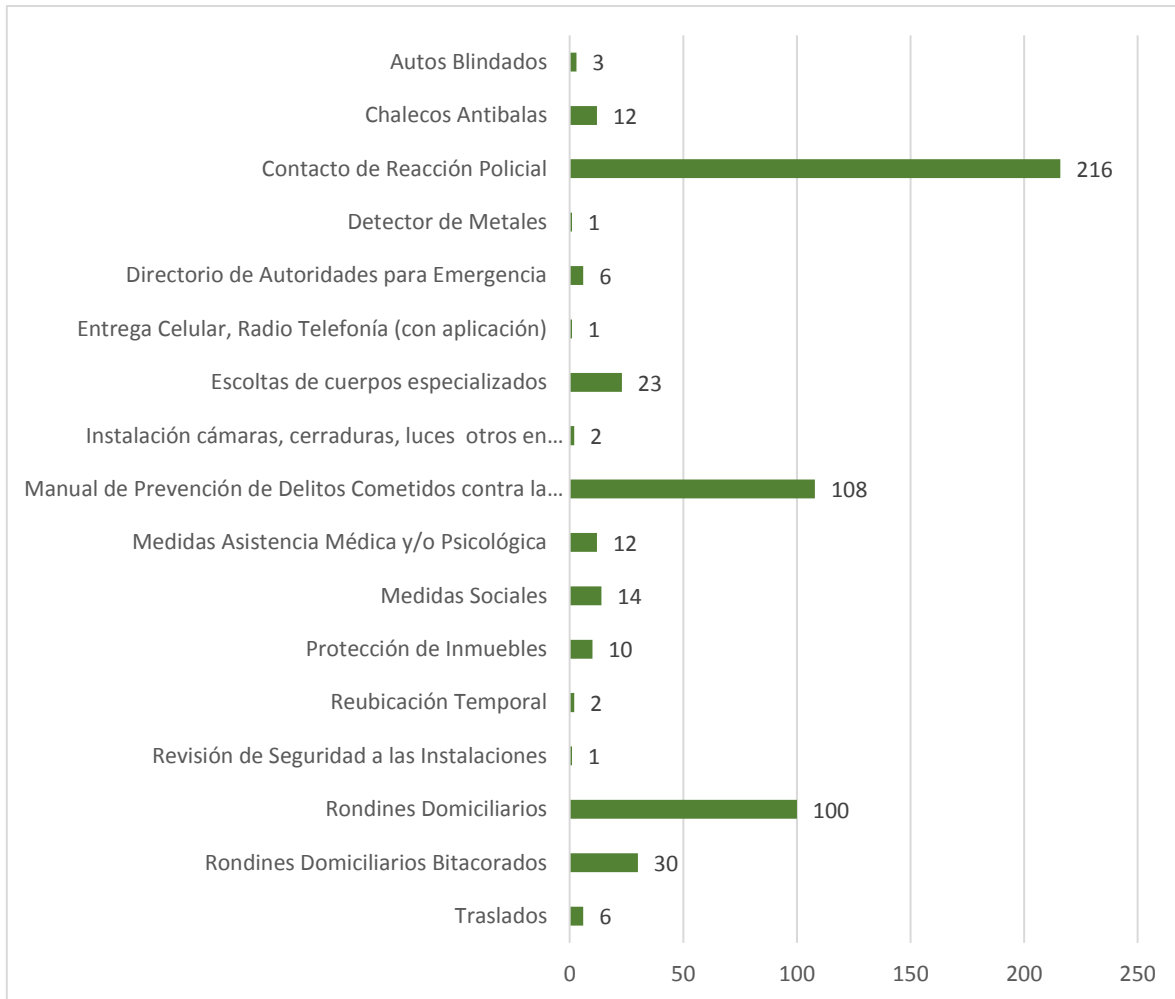

Total de Tipos de Medidas: 547

**TIPOS DE MEDIDAS CAUTELARES MINISTERIALES
EN COORDINACIÓN CON LA TUPDDH-SEGOB
AL 30 DE JUNIO DE 2017**

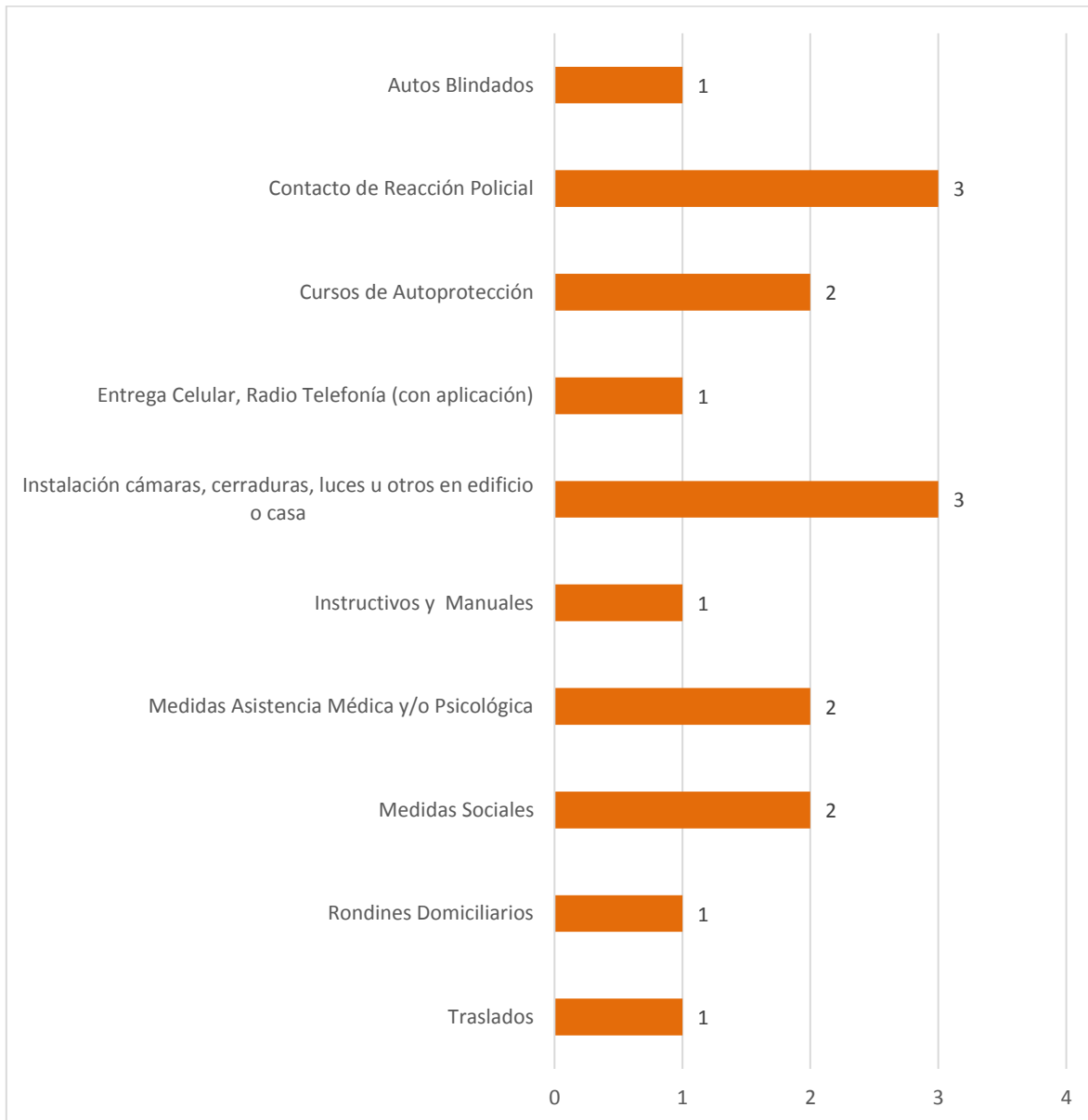

Total de Tipos de Medidas: 17

Nota:

Titular de la Unidad para la Promoción y Defensa de los Derechos Humanos (TUPDDH-SEGOB)

**TIPOS DE MEDIDAS CAUTELARES MINISTERIALES
 EN COORDINACIÓN CON LA LPPDDHP
 AL 30 DE JUNIO DE 2017**

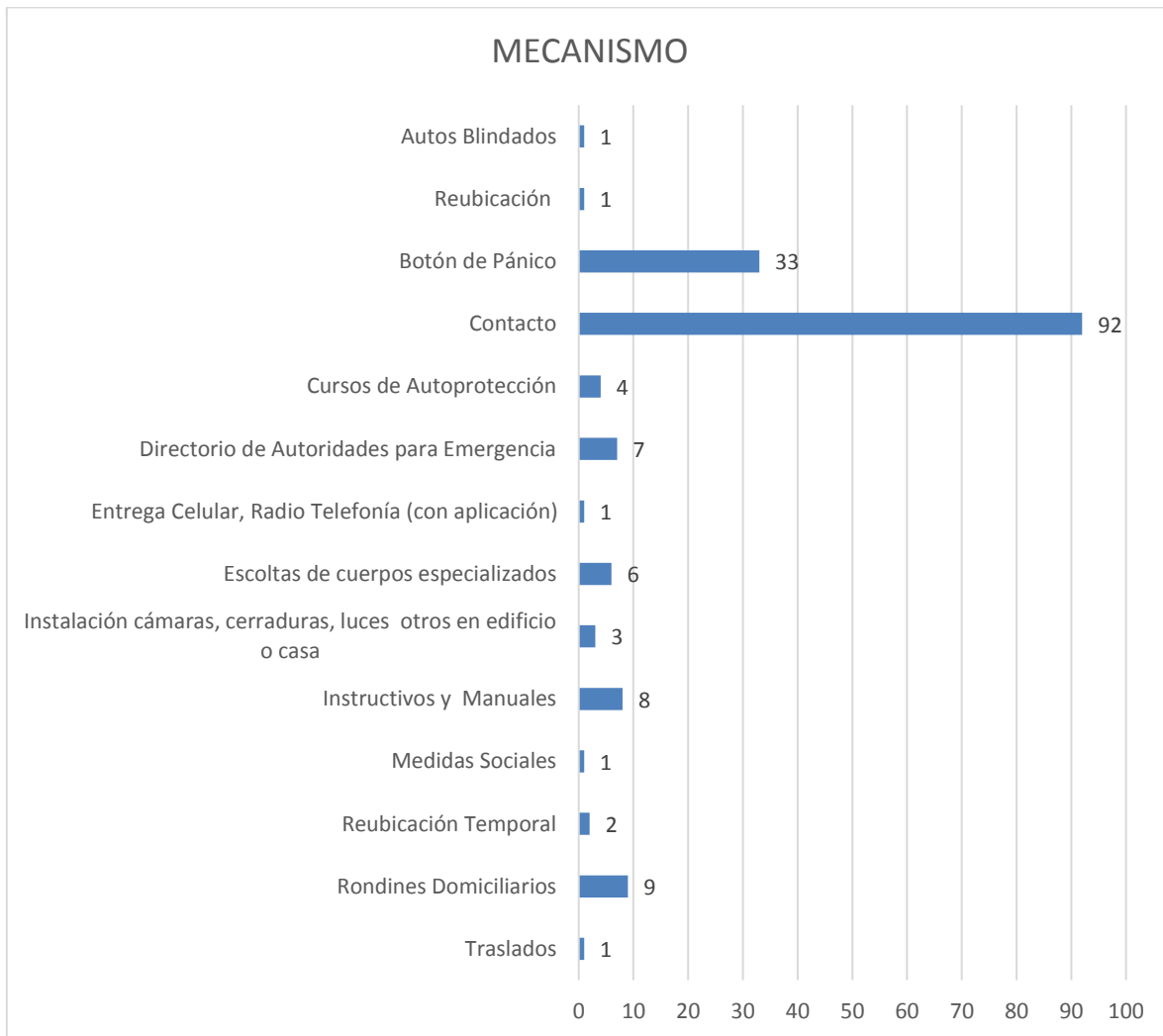

Total de Tipos de Medidas: 169

Nota:

Ley para Protección de Personas Defensoras de Derechos Humanos y Periodistas (LPPDDHP)