PROCURADURÍA GENERAL
DE LA REPÚBLICA

SUBPROCURADURÍA DE DERECHOS HUMANOS, PREVENCIÓN DEL DELITO Y SERVICIOS A LA COMUNIDAD
OFICINA DE INVESTIGACIÓN

0001

AP/PGR/SDHPDSC/OI/001/2015.

CONSTANCIA DE APERTURA DE ACTUACIONES CORRESPONDIENTES AL TOMO No. 190

- - - En la Ciudad de México, Distrito Federal, siendo las diecinueve horas con veintinueve minutos del día trece de abril de dos mil dieciséis, el suscrito Licenciado [redacted], Agente del Ministerio Público de la Federación, Adscrito a la Oficina de Investigación de la Subprocuraduría de Derechos Humanos, Prevención del Delito y Servicios a la Comunidad, de la Procuraduría General de la República, quien actúa en términos del artículo 16 de Código Federal de Procedimientos Penales, en forma legal con dos testigos de asistencia que al final firman y dan fe, para debida constancia legal; y. - -

- **H A C E C O N S T A R** -

- - - Que siendo la hora y fecha que se indica se procede a dar inicio al Tomo número 189 de la Averiguación Previa señalada al rubro, lo anterior para efectos de un mejor manejo del mismo y en atención al número consecutivo correspondiente, el cual empieza a foja (uno) la cual corresponde a la presente constancia, situación que se hace constar para los efectos legales conducentes, por lo que [redacted] momento se da por terminada la presen[redacted]

- **CO**[redacted]

- **D A M**[redacted]

PROCURADURÍA GENERAL DE LA REPÚBLICA
Subprocuraduría de Derechos Humanos, Prevención del Delito y Servicios a la Comunidad
Oficina de Investigación

TESTIGOS DE ASISTE[redacted]

[redacted]

[redacted]

LFTAIPG
Art. 18
Fracción II
Motivación [redacted]

LFTAIPG
Art. 13
Fracción IV, V
Motivación: 1

PGR

SUBPROCURADURÍA DE DERECHOS HUMANOS, PREVENCION DEL DELITO Y SERVICIOS A LA COMUNIDAD.
OFICINA DE INVESTIGACIÓN.

AP/PGR/SDHPDSC/OI/001/2015

RECEPCIÓN DE OFICIO

- - -En la ciudad de México, siendo las 19:30 diecinueve horas con treinta minutos, del día 13 trece de abril de 2016 dos mil dieciséis, el suscrito Licenciado [redacted], Agente del Ministerio Público de la Federación, adscrito a la Oficina de Investigación de la Subprocuraduría de Derechos Humanos, Prevención del Delito y Servicios a la Comunidad, de la Procuraduría General de la República, quien actúa en términos del artículo 16 de Código Federal de Procedimientos Penales, en forma legal con dos testigos de asistencia que al final firman y dan fe, para debida constancia legal: - **HACE CONSTAR** - - - - - - - - - - - - - - - - - - -

OFICIOS RECIBIDOS OFICINA DE INVESTIGACIÓN

[redacted]

Id 882

Número: FOLIO 24016 DICTAMEN FOTOGRAFIA FORE

Fecha: 11/04/2016 Fecha del turno: 12/04/2016

Fecha del término: Fecha de devolución:

Turnado a: [redacted]

Status: SEGUIMIENTO

Quién remite: [redacted] PERITO EN FOTOGRAFIA FORENSE

Asunto: PROCEDENCIA PERICIALES, EN ATENCION AL OFICIO SDHPDSC/OI/895/2016 DE 01 DE ABRIL 2016, EN ATENCION A LA INDAGATORIA SDHPDSC/OI/001/2016, ELEMENTO DE ESTUDIO COMISARIA DE SECTOR [redacted] MEXICO - ACAPULCO COLONIA CENTRO

Observaciones: ANEXO 307 FOTOGRAFIAS ORIGINALES

...LA REPÚBLICA
...Humanos,
...la Comunidad
PGR

AGENCIA DE INVESTIGACIÓN CRIMINAL
Coordinación General de Servicios Periciales

NÚMERO DE FOLIO: 24016

AP/PGR/SDHPDSC/OI/001/2016

ASUNTO: SE EMITE DICTAMEN EN LA ESPECIALIDAD DE FOTOGRAFIA FORENSE.

México D.F. a 11 de Abril del 2016

RECIBIDO

LIC. [redacted]
AGENTE DEL MINISTERIO PÚBLICO DE LA FEDERACION
ADSCRITO A LA OFICNA DE INVESTIGACION DE LA
SUBPROCURADURIA DE DERECHOS HUMANOS,
PREVENCION DEL DELITO Y SERVICIOS A LA COMUNIDAD
P r e s e n t e

[redacted]

El que suscribe Perito en materia de Fotografía Forense propuesto por la Directora de Especialidades Criminalísticas para intervenir en la Averiguación Previa al rubro citada, emite el siguiente:

DICTAMEN

ANTECEDENTES.

En atención a su Oficio **SDHPDSC/OI/895/2016** de fecha 01 de Abril del 2016 y recibido por Coordinación General el día 04 del mismo mes y año, donde solicita:

PLANTEAMIENTO DEL PROBLEMA.

Designar por un periodo del 7 al 9 de abril al estado de Guerrero **(Iguala y otros municipios)** peri... las materias de:

- **...FOTOGRAFIA Y VIDEO.**

Cabe señalar que los peritos designados deberán presentarse en punto de las 09:00 nueve horas del ... siete de abril en las instalaciones de la Estación de la Policía Federal en Iguala, Guerrero, con domicilio conocido.

ELEMENTOS DE ESTUDIO.

La fachada y las instalaciones de la Comisaría de [redacted]

METODO DE ESTUDIO.

[redacted]

martes, 12 de abril de 2016

LFTAIPG
Art. 18
Fracción II
Motivación [redacted]

LFTAIPG
Art. 13
Fracción IV, V
Motivación: 1

ID 882

0004

PGR
PROCURADURÍA GENERAL
DE LA REPÚBLICA

AGENCIA DE INVESTIGACIÓN CRIMINAL
Coordinación General de Servicios Periciales
Dirección General de Laboratorios Criminalísticos
Especialidad de Fotografía Forense

NÚMERO DE FOLIO: 24016

AP/PGR/SDHPDSC/OI/001/2016

ASUNTO: SE EMITE DICTAMEN EN LA ESPECIALIDAD DE FOTOGRAFIA FORENSE.

México D.F. a 11 de Abril del 2016.

RECIBIDO

"OFICINA DE INVESTIGACIÓN
SUBPROCURADURÍA DE DERECHOS HUMANOS,
PREVENCIÓN DEL DELITO Y SERVICIOS A LA COMUNIDAD"

LIC. [redacted]
AGENTE DEL MINISTERIO PUBLICO DE LA FEDERACION
ADSCRITO A LA OFICINA DE INVESTIGACION DE LA
SUBPROCURADURIA DE DERECHOS HUMANOS,
PREVENCION DEL DELITO Y SERVICIOS A LA COMUNIDAD
P r e s e n t e.

PROCURADURÍA GENERAL DE LA REPÚBLICA
Subprocuraduría de Derechos Humanos,
Prevención del Delito y Servicios a la Comunidad
Oficina de Investigación

El que suscribe Perito en materia de Fotografía Forense propuesto por la Directora de Especialidades Criminalísticas para intervenir en la Averiguación Previa al rubro citada, emite el siguiente:

DICTAMEN

ANTECEDENTES.

En atención a su Oficio **SDHPDSC/OI/895/2016** de fecha 01 de Abril del 2016 y recibido por [redacted] Coordinación General el día 04 del mismo mes y año, donde solicita:

PLANTEAMIENTO DEL PROBLEMA.

Designar por un periodo del 7 al 9 de abril al estado de Guerrero **(Iguala y otros municipios)** perit[redacted] las materias de:

- **...FOTOGRAFIA Y VIDEO**.

Cabe señalar que los peritos designados deberán presentarse en punto de las 09:00 nueve horas del [redacted] siete de abril en las instalaciones de la Estación de la Policía Federal en Iguala, Guerrero, con do[redacted] conocido.

ELEMENTOS DE ESTUDIO.

La fachada y las instalaciones de la Comisaria de [redacted] México-Acapulco, Colonia Centro Iguala, [redacted]

METODO DE ESTUDIO.

Rev[redacted]

LFTAIPG
Art. 18
Fracción II
Motivación [redacted]

LFTAIPG
Art. 13
Fracción IV, V
Motivación: 1

PGR
PROCURADURÍA GENERAL DE LA REPÚBLICA

AGENCIA DE INVESTIGACIÓN CRIMINAL
Coordinación General de Servicios Periciales
Dirección General de Laboratorios Criminalísticos
Especialidad de Fotografía Forense

NÚMERO DE FOLIO: 24016

AP/PGR/SDHPDSC/OI/001/2016

DEDUCTIVO: Es aquel que parte de un marco general de referencia hacia algo en particular; llevando a cabo tomas fotográficas: Generales, Medianos Acercamientos (Relacionadas), Acercamientos y Grandes Acercamientos.

EQUIPO FOTOGRAFICO UTILIZADO.

- Cuerpo de Cámara Marca Canon Modelo EOS 7D
- Lente Normal Zoom 18-200 mm, Marca Canon
- Flash Externo Marca Canon, Modelo SPEEDLITE 430EXII
- Memoria de Almacenamiento Externo Tipo Compact Flash

OBSERVACIONES.

La fachada y las instalaciones de la Comisaria de S[redacted] México-Acapulco, Colonia Centro Iguala, Guerrero, así como vehículos y armas, me fueron señalados por el Personal Ministerial Actuante.

CONCLUSIONES.

En fecha 07 de Abril del 2016 me constituí en las instalaciones de La Comisaria de [redacted] de la [redacted] México-Acapulco, Colonia Centro Iguala, lugar en donde se llevó a cabo la fijación fotográfica de la diligencia de Inspección Ministerial así como vehículos y armas de fuego, obteniéndose un total de 307 tomas fotográficas, resultado de mi intervención.

[redacted]

ANEXOS: 153 fojas conteniendo 307 (trescientos cincuenta y siete) Impresiones fotográficas a color en tamaño 10.2 X 15.2 cms.

Rev. [redacted] **FO-EE-07**

LFTAIPG
Art. 18
Fracción II
Motivación [redacted]

LFTAIPG
Art. 13
Fracción IV, V
Motivación: 1

PGR
PROCURADURÍA GENERAL
DE LA REPÚBLICA

AGENCIA DE INVESTIGACIÓN CRIMINAL
Coordinación General de Servicios Periciales
Dirección General de Laboratorios Criminalísticos
Especialidad de Fotografía Forense

NÚMERO DE FOLIO: 24016

AP/PGR/SDHPDSC/01/001/2016

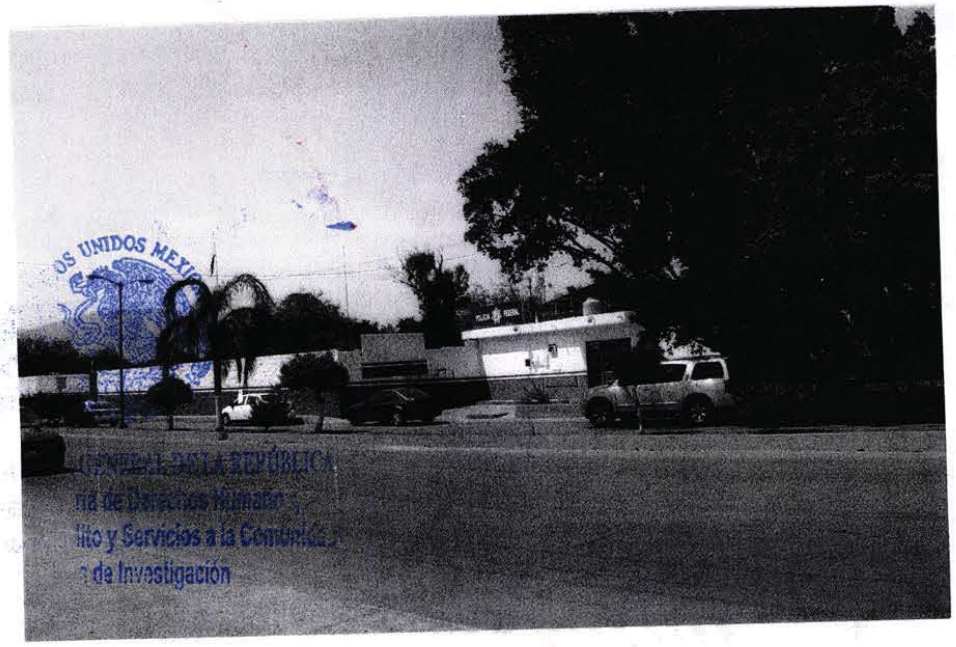

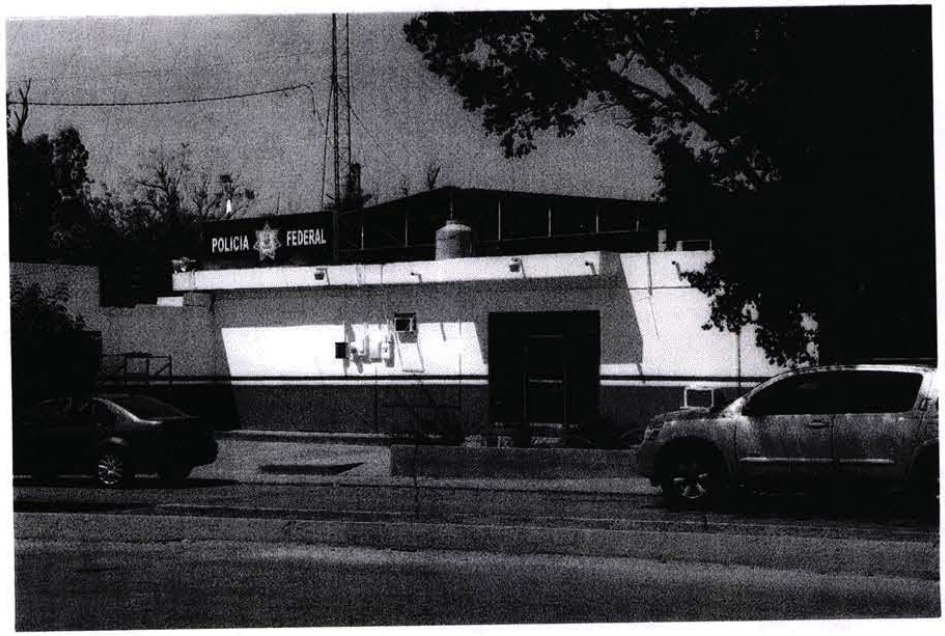

LFTAIPG
Art. 18
Fracción II
Motivación

LFTAIPG
Art. 13
Fracción IV, V
Motivación: 1

PGR
PROCURADURIA GENERAL DE LA REPUBLICA

AGENCIA DE INVESTIGACIÓN CRIMINAL
Coordinación General de Servicios Periciales
Dirección General de Laboratorios Criminalísticos
Especialidad de Fotografía Forense

NÚMERO DE FOLIO: 24016

AP/PGR/SDHPDSC/01/001/2016



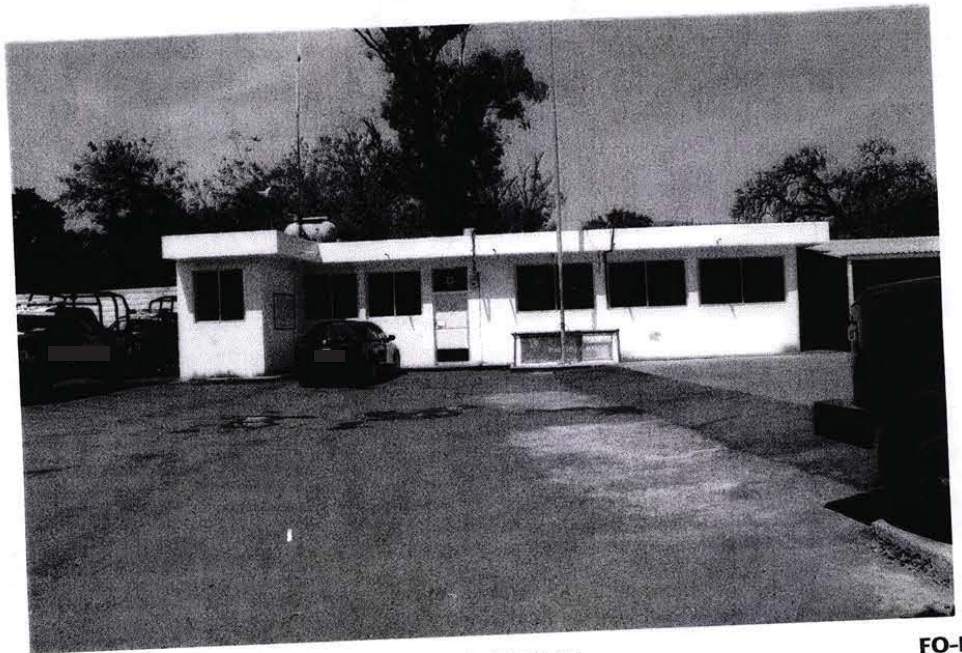

LFTAIPG
Art. 18
Fracción II
Motivación [redacted]

LFTAIPG
Art. 13
Fracción IV, V
Motivación: 1

PGR
PROCURADURÍA GENERAL DE LA REPÚBLICA

AGENCIA DE INVESTIGACIÓN CRIMINAL
Coordinación General de Servicios Periciales
Dirección General de Laboratorios Criminalísticos
Especialidad de Fotografía Forense

NÚMERO DE FOLIO: 24016

AP/PGR/SDHPDSC/01/001/2016



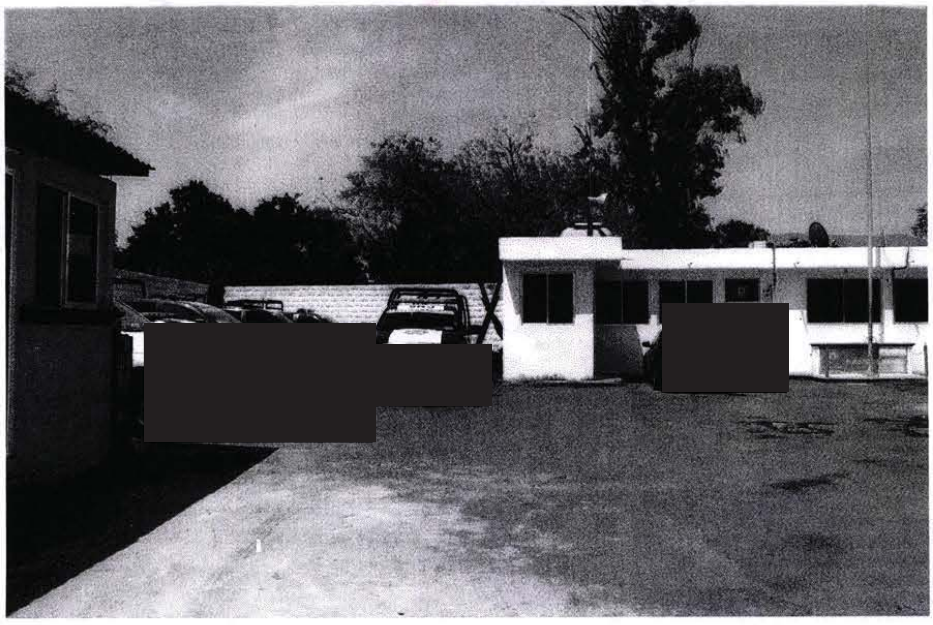

LFTAIPG
Art. 13
Fracción IV, V
Motivación: 1

LFTAIPG
Art. 18
Fracción II
Motivación [redacted]

PGR
PROCURADURÍA GENERAL
DE LA REPÚBLICA

AGENCIA DE INVESTIGACIÓN CRIMINAL
Coordinación General de Servicios Periciales
Dirección General de Laboratorios Criminalísticos
Especialidad de Fotografía Forense

NÚMERO DE FOLIO: 24016

AP/PGR/SDHPDSC/01/001/2016





LFTAIPG
Art. 18
Fracción II
Motivación [redacted]

[redacted]

LFTAIPG
Art. 13
Fracción IV, V
Motivación: 1

PGR
PROCURADURIA GENERAL
DE LA REPUBLICA

AGENCIA DE INVESTIGACIÓN CRIMINAL
Coordinación General de Servicios Periciales
Dirección General de Laboratorios Criminalísticos
Especialidad de Fotografía Forense

NÚMERO DE FOLIO: 24016

AP/PGR/SDHPDSC/01/001/2016



LFTAIPG
Art. 13
Fracción IV, V
Motivación: 1



LFTAIPG
Art. 18
Fracción II
Motivación [redacted]

PGR
PROCURADURÍA GENERAL DE LA REPÚBLICA

AGENCIA DE INVESTIGACIÓN CRIMINAL
Coordinación General de Servicios Periciales
Dirección General de Laboratorios Criminalísticos
Especialidad de Fotografía Forense

NÚMERO DE FOLIO: 24016

AP/PGR/SDHPDSC/01/001/2016





LFTAIPG
Art. 13
Fracción IV, V
Motivación: 1

LFTAIPG
Art. 18
Fracción II
Motivación

PGR
PROCURADURÍA GENERAL DE LA REPÚBLICA

AGENCIA DE INVESTIGACIÓN CRIMINAL
Coordinación General de Servicios Periciales
Dirección General de Laboratorios Criminalísticos
Especialidad de Fotografía Forense

NÚMERO DE FOLIO: 24016

AP/PGR/SDHPDSC/01/001/2016



LFTAIPG
Art. 13
Fracción IV, V
Motivación: 1

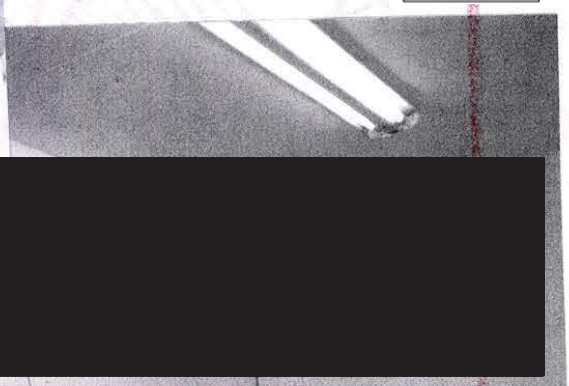

[redacted]



LFTAIPG
Art. 18
Fracción II
Motivación [redacted]

PGR
PROCURADURÍA GENERAL
DE LA REPUBLICA

AGENCIA DE INVESTIGACIÓN CRIMINAL
Coordinación General de Servicios Periciales
Dirección General de Laboratorios Criminalísticos
Especialidad de Fotografía Forense

NÚMERO DE FOLIO: 24016

AP/PGR/SDHPDSC/01/001/2016



ERAL DE LA REPÚBLICA
Derechos Humanos,
Servicios a la Comunidad
nvestigación



LFTAIPG
Art. 18
Fracción II
Motivación

LFTAIPG
Art. 13
Fracción IV, V
Motivación: 1

PGR
PROCURADURÍA GENERAL
DE LA REPÚBLICA

AGENCIA DE INVESTIGACIÓN CRIMINAL
Coordinación General de Servicios Periciales
Dirección General de Laboratorios Criminalísticos
Especialidad de Fotografía Forense

NÚMERO DE FOLIO: 24016

AP/PGR/SDHPDSC/01/001/2016



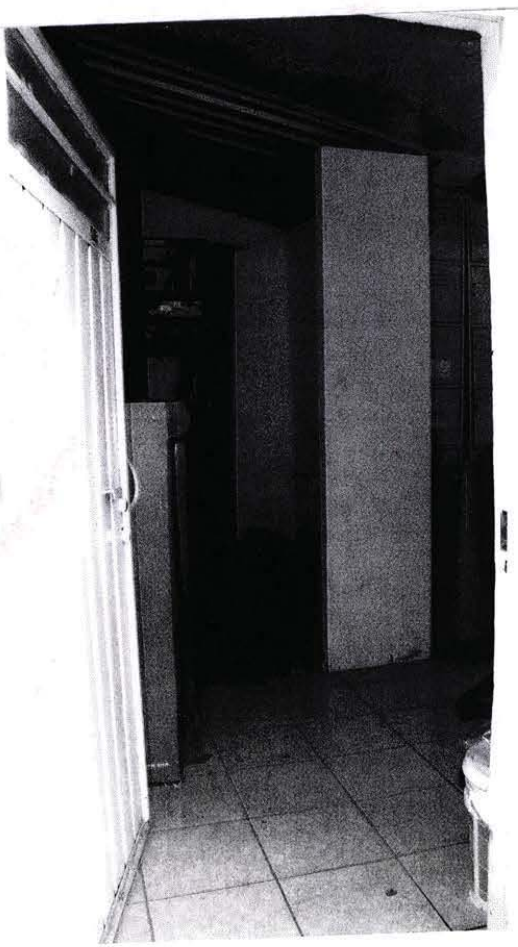

LFTAIPG
Art. 18
Fracción II
Motivación

LFTAIPG
Art. 13
Fracción IV, V
Motivación: 1

PGR
PROCURADURIA GENERAL DE LA REPUBLICA

AGENCIA DE INVESTIGACIÓN CRIMINAL
Coordinación General de Servicios Periciales
Direccion General de Laboratorios Criminalísticos
Especialidad de Fotografía Forense

NÚMERO DE FOLIO: 24016

AP/PGR/SDHPDSC/01/001/2016

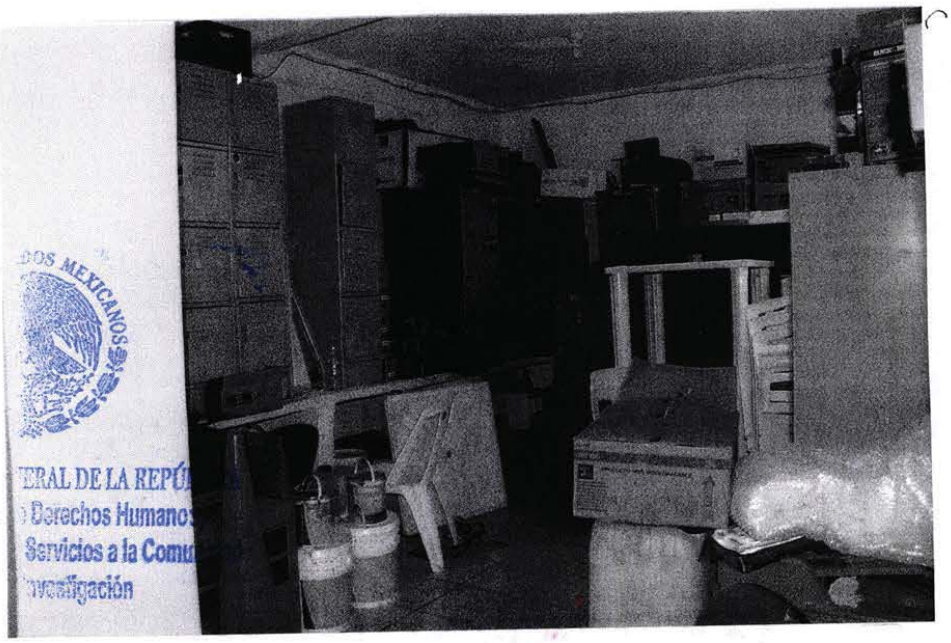



LFTAIPG
Art. 18
Fracción II
Motivación

[redacted]

LFTAIPG
Art. 13
Fracción IV, V
Motivación: 1

PGR
PROCURADURIA GENERAL
DE LA REPUBLICA

AGENCIA DE INVESTIGACIÓN CRIMINAL
Coordinación General de Servicios Periciales
Dirección General de Laboratorios Criminalísticos
Especialidad de Fotografía Forense

NÚMERO DE FOLIO: 24016

AP/PGR/SDHPDSC/01/001/2016

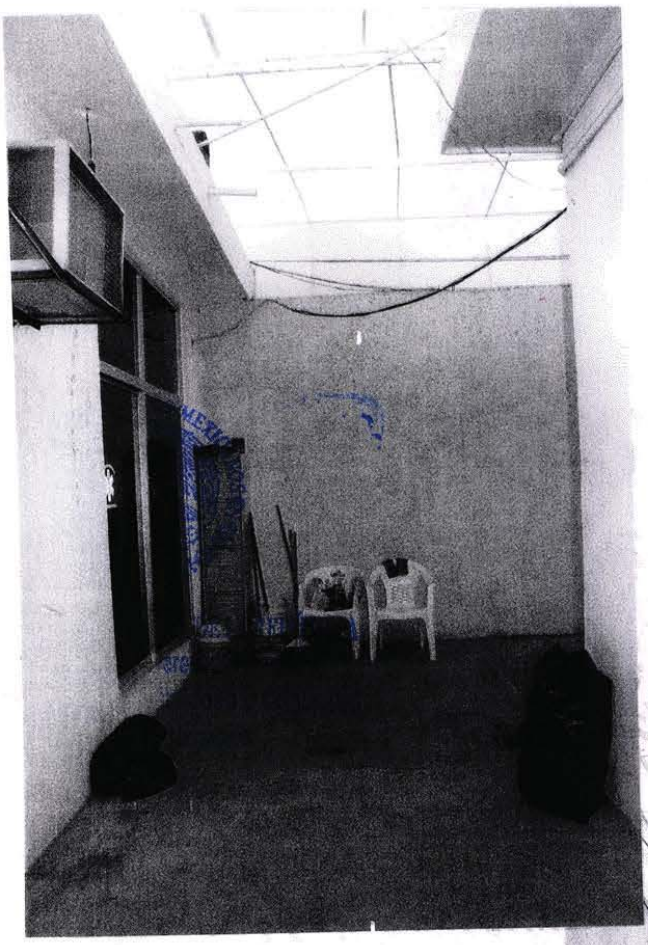

LFTAIPG
Art. 13
Fracción IV, V
Motivación: 1

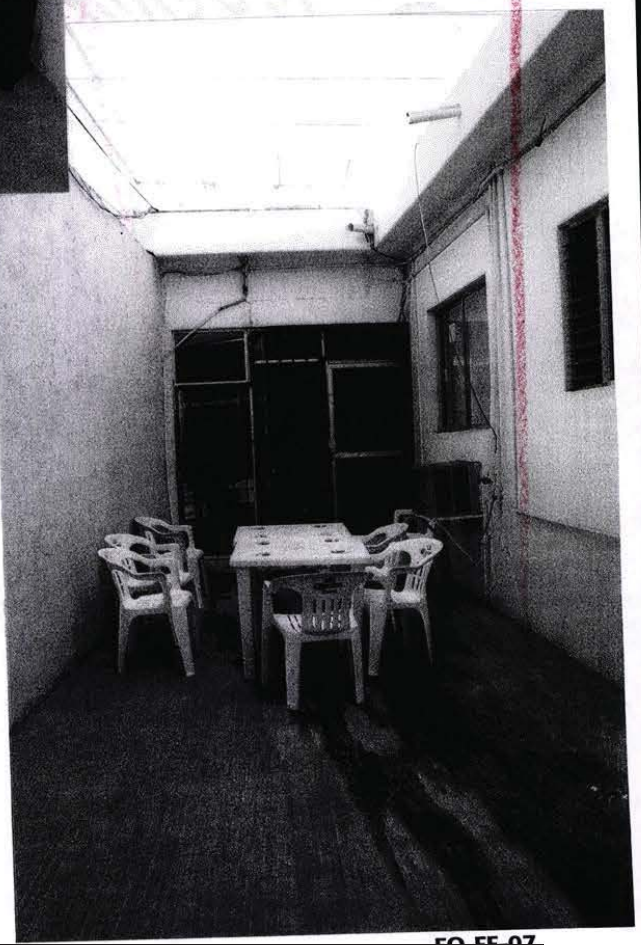

LFTAIPG
Art. 18
Fracción II
Motivación [redacted]

PGR
PROCURADURÍA GENERAL DE LA REPÚBLICA

AGENCIA DE INVESTIGACIÓN CRIMINAL
Coordinación General de Servicios Periciales
Dirección General de Laboratorios Criminalísticos
Especialidad de Fotografía Forense

NÚMERO DE FOLIO: 24016

AP/PGR/SDHPDSC/01/001/2016

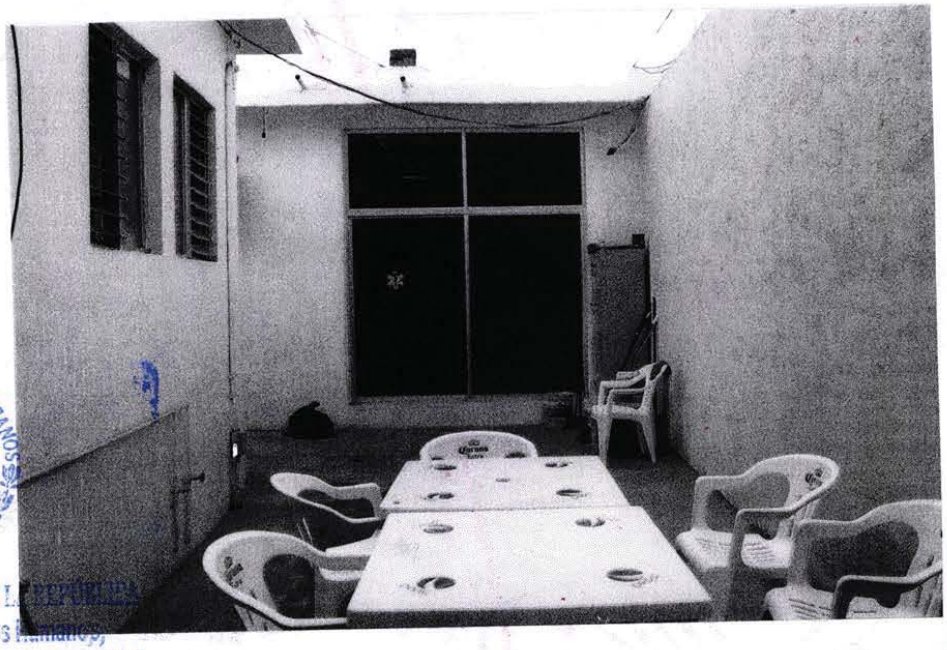

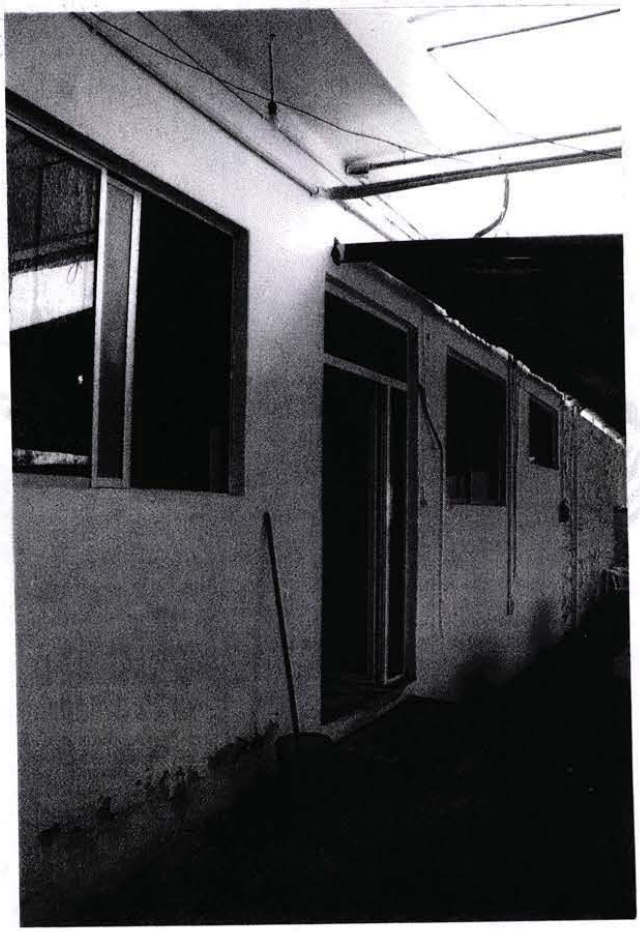

LFTAIPG
Art. 13
Fracción IV, V
Motivación: 1

LFTAIPG
Art. 18
Fracción II
Motivación [redacted]

PGR
PROCURADURÍA GENERAL DE LA REPÚBLICA

AGENCIA DE INVESTIGACIÓN CRIMINAL
Coordinación General de Servicios Periciales
Dirección General de Laboratorios Criminalísticos
Especialidad de Fotografía Forense

NÚMERO DE FOLIO: 24016

AP/PGR/SDHPDSC/01/001/2016



LFTAIPG
Art. 13
Fracción IV, V
Motivación: 1



LFTAIPG
Art. 18
Fracción II
Motivación [redacted]

PGR
PROCURADURÍA GENERAL DE LA REPÚBLICA

AGENCIA DE INVESTIGACIÓN CRIMINAL
Coordinación General de Servicios Periciales
Dirección General de Laboratorios Criminalísticos
Especialidad de Fotografía Forense

NÚMERO DE FOLIO: 24016

AP/PGR/SDHPDSC/01/001/2016



LFTAIPG
Art. 13
Fracción IV, V
Motivación: 1



LFTAIPG
Art. 18
Fracción II
Motivación [redacted]

PGR
PROCURADURÍA GENERAL DE LA REPÚBLICA

AGENCIA DE INVESTIGACIÓN CRIMINAL
Coordinación General de Servicios Periciales
Dirección General de Laboratorios Criminalísticos
Especialidad de Fotografía Forense

NÚMERO DE FOLIO: 24016

AP/PGR/SDHPDSC/01/001/2016

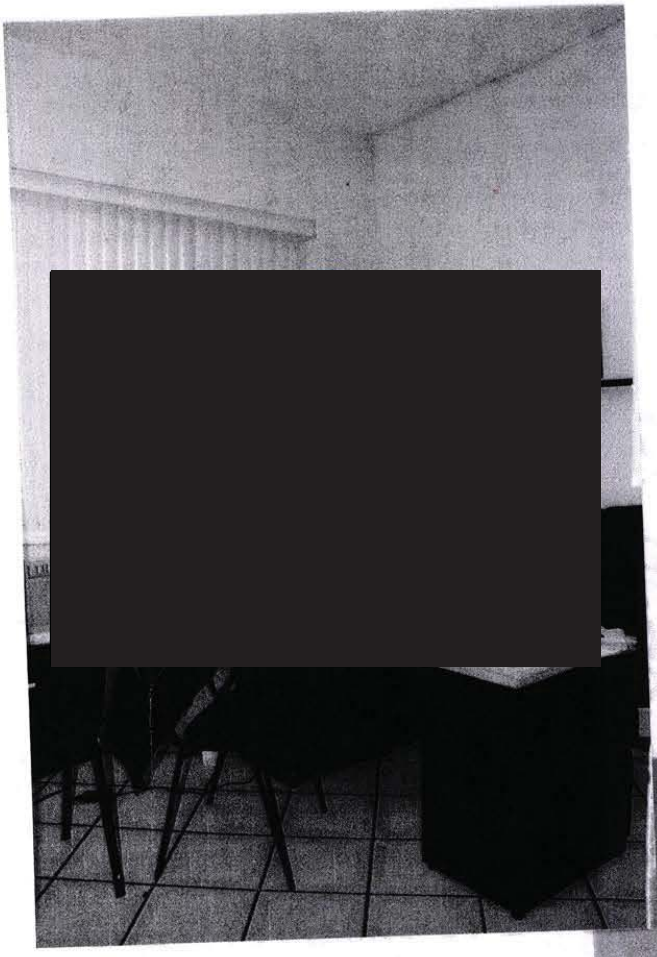

LFTAIPG
Art. 13
Fracción IV, V
Motivación: 1

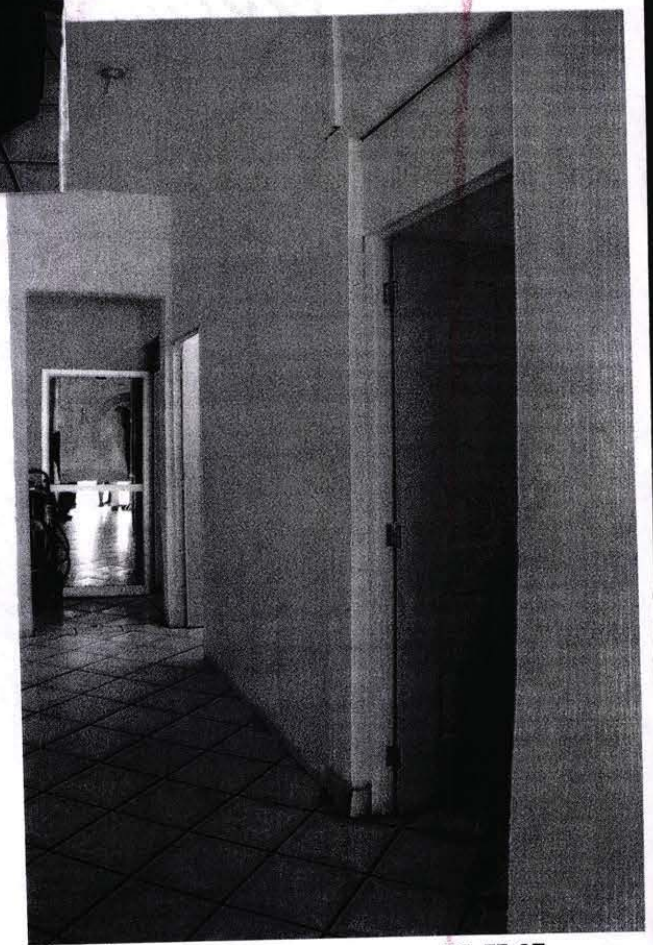

LFTAIPG
Art. 18
Fracción II
Motivación [redacted]

[redacted]

PGR
PROCURADURÍA GENERAL
DE LA REPÚBLICA

AGENCIA DE INVESTIGACIÓN CRIMINAL
Coordinación General de Servicios Periciales
Dirección General de Laboratorios Criminalísticos
Especialidad de Fotografía Forense

NÚMERO DE FOLIO: 24016

AP/PGR/SDHPDSC/01/001/2016

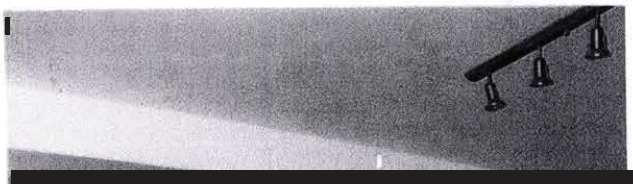

[redacted]

LFTAIPG
Art. 13
Fracción IV, V
Motivación: 1



A REPÚBLICA
Humanos,
a la Comunidad
ción



LFTAIPG
Art. 18
Fracción II
Motivación [redacted]

[redacted]

PGR
PROCURADURIA GENERAL
DE LA REPÚBLICA

AGENCIA DE INVESTIGACIÓN CRIMINAL
Coordinación General de Servicios Periciales
Dirección General de Laboratorios Criminalísticos
Especialidad de Fotografía Forense

NÚMERO DE FOLIO: 24016

AP/PGR/SDHPDSC/01/001/2016

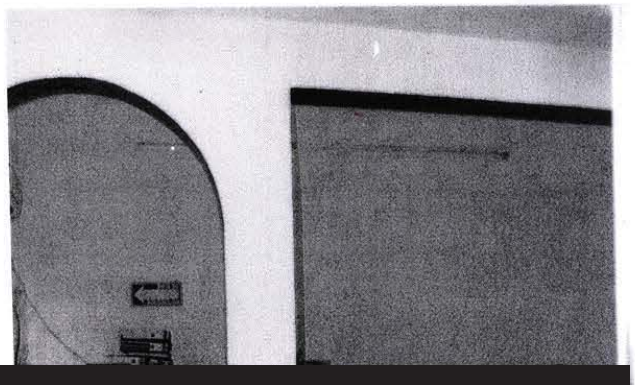

[redacted]

LFTAIPG
Art. 13
Fracción IV, V
Motivación: 1



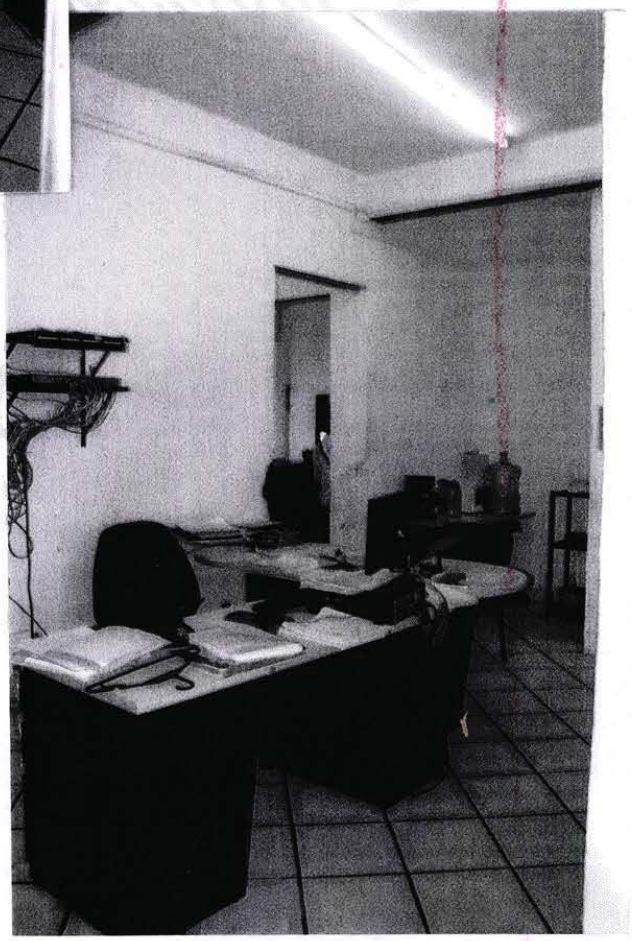

ERAL DE LA REPÚBLICA
Derechos Humanos,
Servicios a la Comunidad
...ación

LFTAIPG
Art. 18
Fracción II
Motivación

PGR
PROCURADURÍA GENERAL DE LA REPÚBLICA

AGENCIA DE INVESTIGACIÓN CRIMINAL
Coordinación General de Servicios Periciales
Dirección General de Laboratorios Criminalísticos
Especialidad de Fotografía Forense

NÚMERO DE FOLIO: 24016

AP/PGR/SDHPDSC/01/001/2016

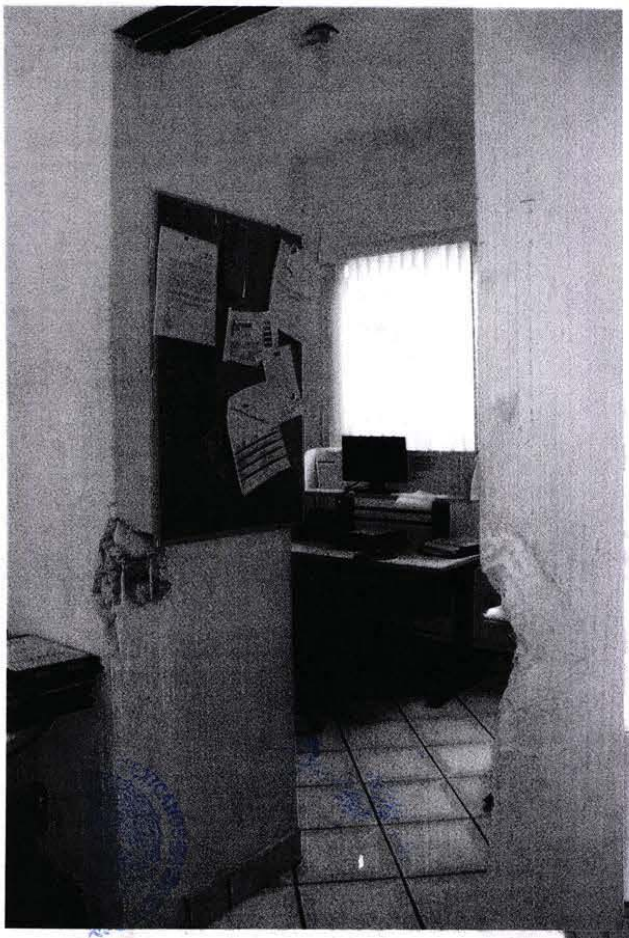

LFTAIPG
Art. 13
Fracción IV, V
Motivación: 1

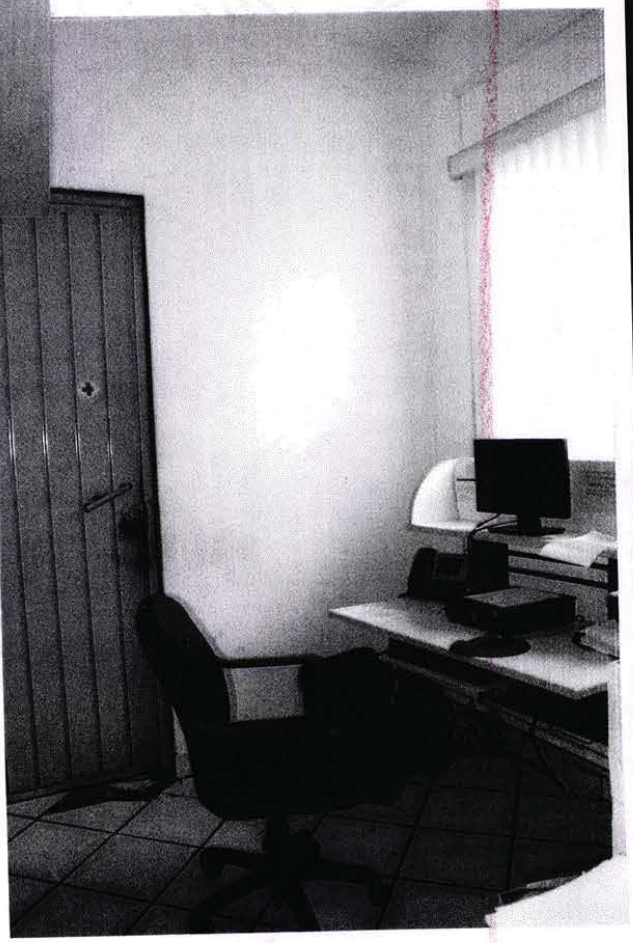

ERAL DE LA REPÚBLICA
Derechos Humanos,
Servicios a la Comunidad
Investigación

LFTAIPG
Art. 18
Fracción II
Motivación [redacted]

PGR
PROCURADURÍA GENERAL
DE LA REPÚBLICA

AGENCIA DE INVESTIGACIÓN CRIMINAL
Coordinación General de Servicios Periciales
Dirección General de Laboratorios Criminalísticos
Especialidad de Fotografía Forense

NÚMERO DE FOLIO: 24016

AP/PGR/SDHPDSC/01/001/2016

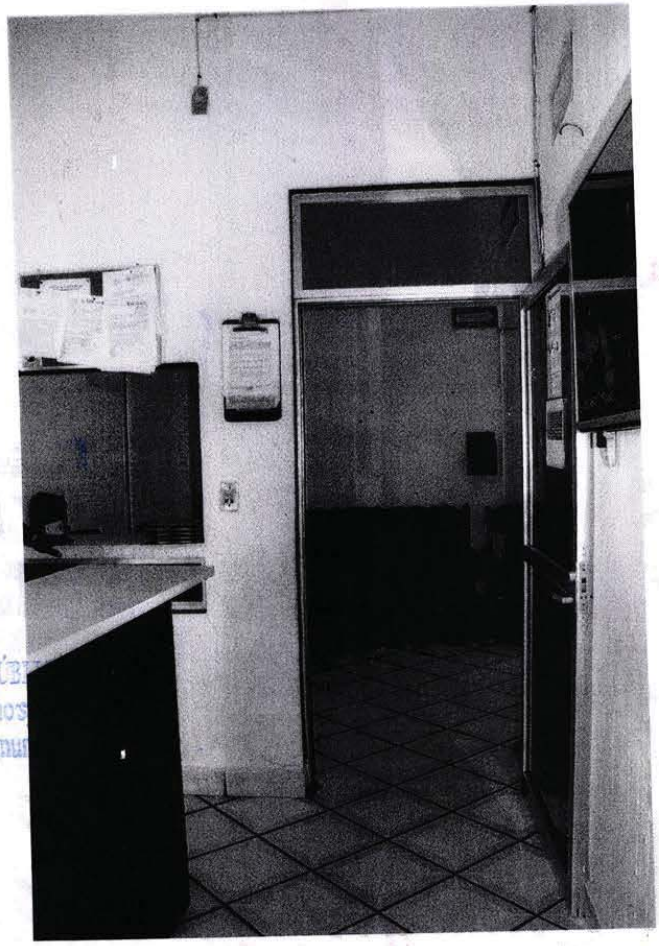

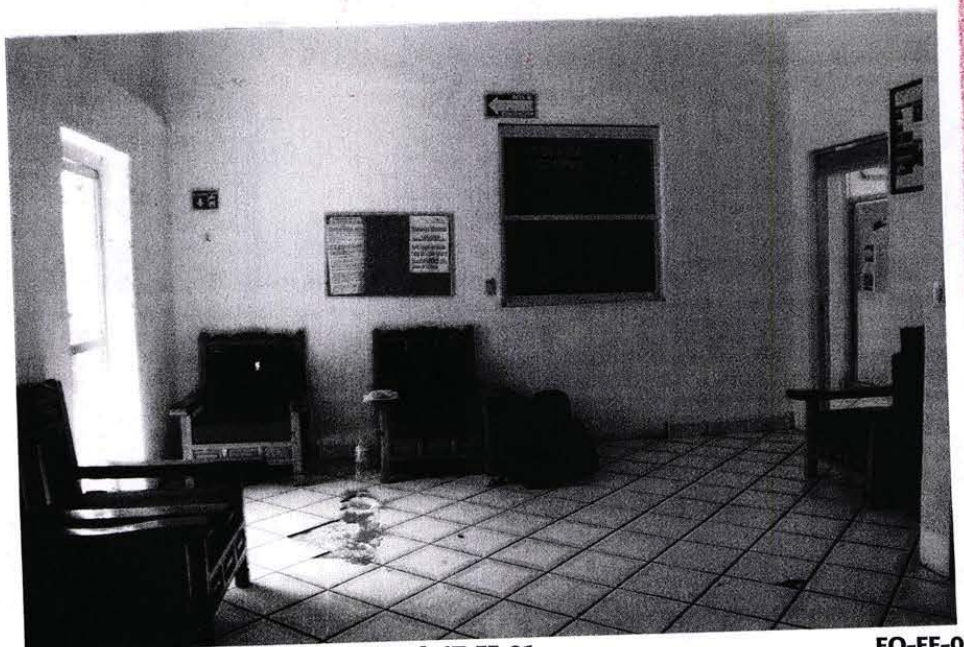

L DE LA REPÚ
echos Humanos
icios a la Comu
ación

LFTAIPG
Art. 18
Fracción II
Motivación

LFTAIPG
Art. 13
Fracción IV, V
Motivación: 1

PGR
PROCURADURIA GENERAL
DE LA REPÚBLICA

AGENCIA DE INVESTIGACIÓN CRIMINAL
Coordinación General de Servicios Periciales
Dirección General de Laboratorios Criminalísticos
Especialidad de Fotografía Forense

NÚMERO DE FOLIO: 24016

AP/PGR/SDHPDSC/01/001/2016



LFTAIPG
Art. 18
Fracción II
Motivación

LFTAIPG
Art. 13
Fracción IV, V
Motivación: 1

PGR
PROCURADURÍA GENERAL DE LA REPÚBLICA

AGENCIA DE INVESTIGACIÓN CRIMINAL
Coordinación General de Servicios Periciales
Dirección General de Laboratorios Criminalísticos
Especialidad de Fotografía Forense

NÚMERO DE FOLIO: 24016

AP/PGR/SDHPDSC/01/001/2016





LFTAIPG
Art. 18
Fracción II
Motivación [redacted]

LFTAIPG
Art. 13
Fracción IV, V
Motivación: 1

PGR
PROCURADURÍA GENERAL
DE LA REPÚBLICA

AGENCIA DE INVESTIGACIÓN CRIMINAL
Coordinación General de Servicios Periciales
Dirección General de Laboratorios Criminalísticos
Especialidad de Fotografía Forense

NÚMERO DE FOLIO: 24016

AP/PGR/SDHPDSC/01/001/2016



RAL DE LA REPÚBLICA
Derechos Humanos,
Servicios a la Comunidad
Protección



LFTAIPG
Art. 18
Fracción II
Motivación [redacted]

LFTAIPG
Art. 13
Fracción IV, V
Motivación: 1

[redacted]

PGR
PROCURADURÍA GENERAL
DE LA REPÚBLICA

AGENCIA DE INVESTIGACIÓN CRIMINAL
Coordinación General de Servicios Periciales
Dirección General de Laboratorios Criminalísticos
Especialidad de Fotografía Forense

NÚMERO DE FOLIO: 24016

AP/PGR/SDHPDSC/01/001/2016



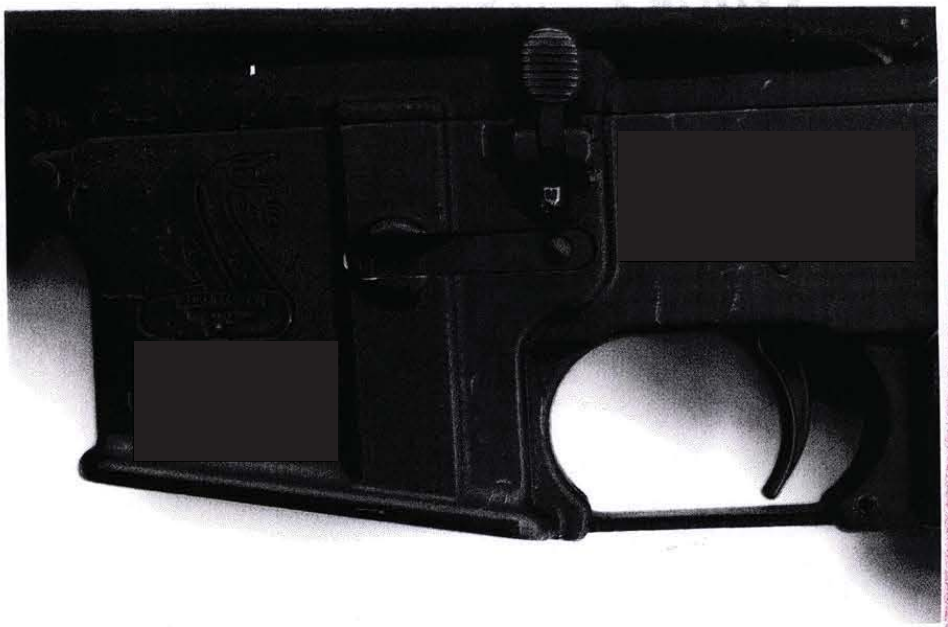

LFTAIPG
Art. 13
Fracción IV, V
Motivación: 1

LFTAIPG
Art. 18
Fracción II
Motivación [redacted]

73

PGR
PROCURADURÍA GENERAL DE LA REPÚBLICA

AGENCIA DE INVESTIGACIÓN CRIMINAL
Coordinación General de Servicios Periciales
Dirección General de Laboratorios Criminalísticos
Especialidad de Fotografía Forense

NÚMERO DE FOLIO: 24016

AP/PGR/SDHPDSC/01/001/2016



DE LA REPÚBLICA
Derechos Humanos,
Servicios a la Comunidad

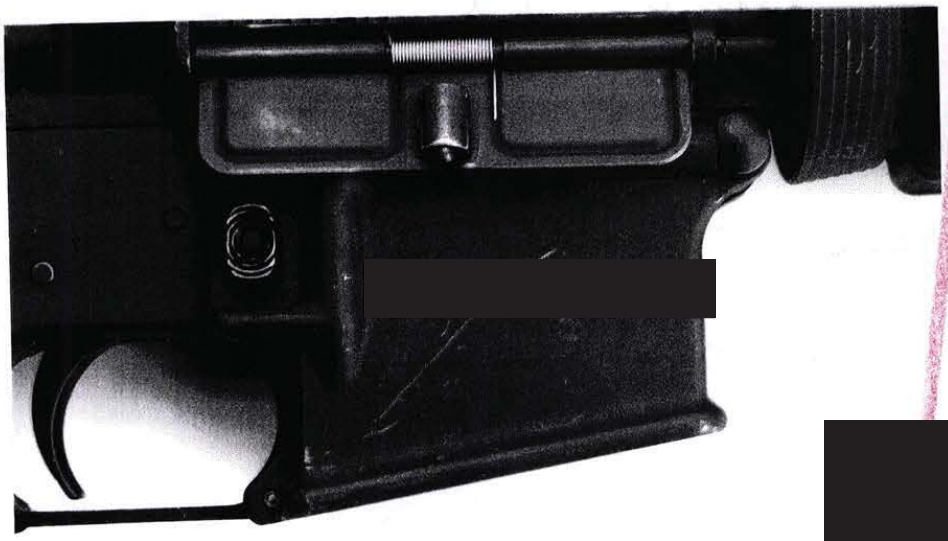

[redacted]

[redacted]

LFTAIPG
Art. 18
Fracción II
Motivación [redacted]

LFTAIPG
Art. 13
Fracción IV, V
Motivación: 1

[redacted]

PGR
PROCURADURÍA GENERAL DE LA REPÚBLICA

AGENCIA DE INVESTIGACIÓN CRIMINAL
Coordinación General de Servicios Periciales
Dirección General de Laboratorios Criminalísticos
Especialidad de Fotografía Forense

NÚMERO DE FOLIO: 24016

AP/PGR/SDHPDSC/01/001/2016

[redacted]





LFTAIPG
Art. 18
Fracción II
Motivación [redacted]

LFTAIPG
Art. 13
Fracción IV, V
Motivación: 1

PGR
PROCURADURÍA GENERAL DE LA REPÚBLICA

AGENCIA DE INVESTIGACIÓN CRIMINAL
Coordinación General de Servicios Periciales
Dirección General de Laboratorios Criminalísticos
Especialidad de Fotografía Forense

NÚMERO DE FOLIO: 24016

AP/PGR/SDHPDSC/01/001/2016

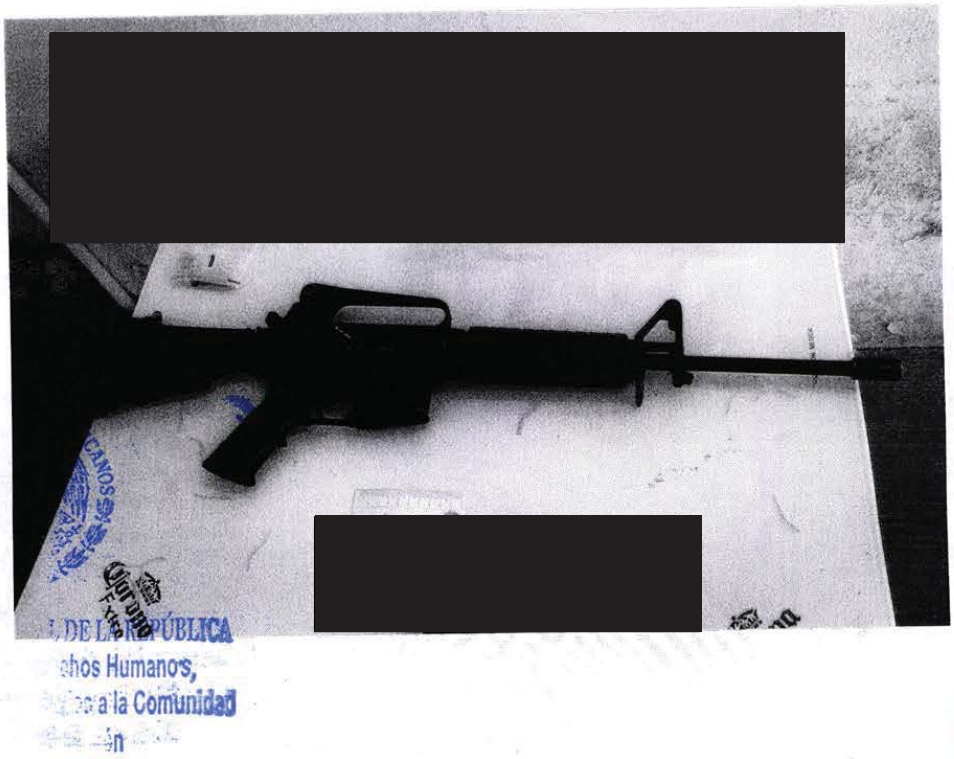
[redacted]


[redacted]

LFTAIPG
Art. 13
Fracción IV, V
Motivación: 1

LFTAIPG
Art. 18
Fracción II
Motivación [redacted]

PGR
PROCURADURÍA GENERAL
DE LA REPÚBLICA

AGENCIA DE INVESTIGACIÓN CRIMINAL
Coordinación General de Servicios Periciales
Dirección General de Laboratorios Criminalísticos
Especialidad de Fotografía Forense

NÚMERO DE FOLIO: 24016

AP/PGR/SDHPDSC/01/001/2016



AL DE LA REPÚBLICA
rechos Humanos,
icios a la Comunidad



LFTAIPG
Art. 13
Fracción IV, V
Motivación: 1

LFTAIPG
Art. 18
Fracción II
Motivación

...: 02

PGR
PROCURADURIA GENERAL
DE LA REPUBLICA

AGENCIA DE INVESTIGACIÓN CRIMINAL
Coordinación General de Servicios Periciales
Dirección General de Laboratorios Criminalísticos
Especialidad de Fotografía Forense

NÚMERO DE FOLIO: 24016

AP/PGR/SDHPDSC/01/001/2016



chos.Humanos,
cios a la Comunidad
stigación



LFTAIPG
Art. 18
Fracción II
Motivación [redacted]

LFTAIPG
Art. 13
Fracción IV, V
Motivación: 1

[redacted]

PGR
PROCURADURÍA GENERAL DE LA REPÚBLICA

AGENCIA DE INVESTIGACIÓN CRIMINAL
Coordinación General de Servicios Periciales
Dirección General de Laboratorios Criminalísticos
Especialidad de Fotografía Forense

NÚMERO DE FOLIO: 24016

AP/PGR/SDHPDSC/01/001/2016



Derechos Humanos,
Servicios a la Comunidad
ión

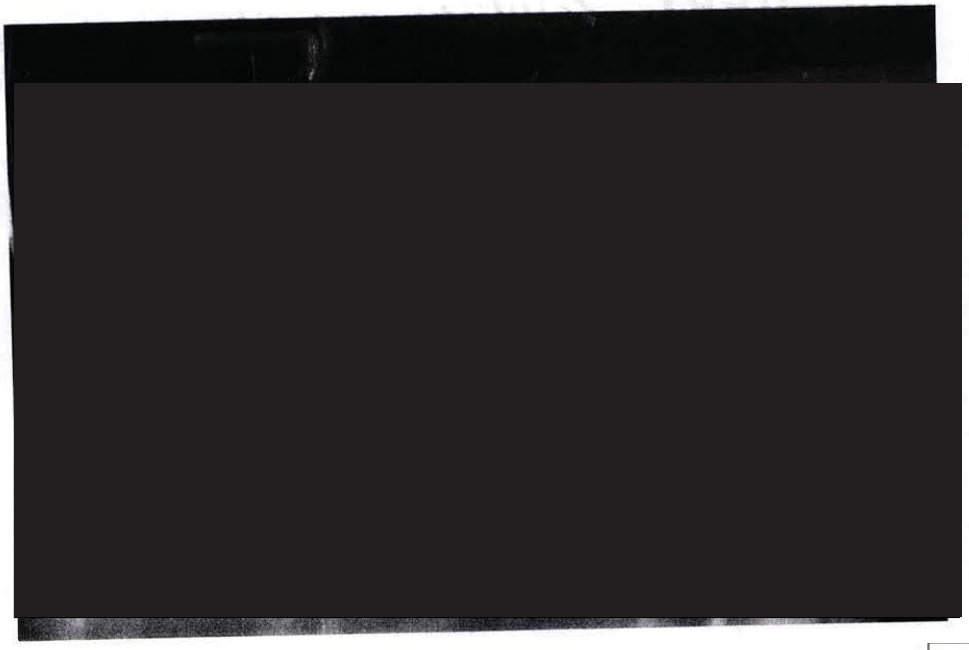

LFTAIPG
Art. 13
Fracción IV, V
Motivación: 1

LFTAIPG
Art. 18
Fracción II
Motivación

PGR
PROCURADURÍA GENERAL DE LA REPÚBLICA

AGENCIA DE INVESTIGACIÓN CRIMINAL
Coordinación General de Servicios Periciales
Dirección General de Laboratorios Criminalísticos
Especialidad de Fotografía Forense

NÚMERO DE FOLIO: 24016

AP/PGR/SDHPDSC/01/001/2016



DE LA REPÚBLICA
...hos Humanos,
...a la Comunidad
...ón



LFTAIPG
Art. 18
Fracción II
Motivación [redacted]

LFTAIPG
Art. 13
Fracción IV, V
Motivación: 1

PGR
PROCURADURÍA GENERAL
DE LA REPÚBLICA

AGENCIA DE INVESTIGACIÓN CRIMINAL
Coordinación General de Servicios Periciales
Dirección General de Laboratorios Criminalísticos
Especialidad de Fotografía Forense

NÚMERO DE FOLIO: 24016

AP/PGR/SDHPDSC/01/001/2016



E LA REPÚBLICA
os Humanos,
s a la Comunidad



LFTAIPG
Art. 18
Fracción II
Motivación

LFTAIPG
Art. 13
Fracción IV, V
Motivación: 1

PGR
PROCURADURIA GENERAL DE LA REPÚBLICA

AGENCIA DE INVESTIGACIÓN CRIMINAL
Coordinación General de Servicios Periciales
Dirección General de Laboratorios Criminalísticos
Especialidad de Fotografía Forense

NÚMERO DE FOLIO: 24016

AP/PGR/SDHPDSC/01/001/2016



REPÚBLICA
Humanos,
Comunidad

[redacted]

LFTAIPG
Art. 13
Fracción IV, V
Motivación: 1

LFTAIPG
Art. 18
Fracción II
Motivación [redacted]

PGR
PROCURADURÍA GENERAL DE LA REPÚBLICA

AGENCIA DE INVESTIGACIÓN CRIMINAL
Coordinación General de Servicios Periciales
Dirección General de Laboratorios Criminalísticos
Especialidad de Fotografía Forense

NÚMERO DE FOLIO: 24016

AP/PGR/SDHPDSC/01/001/2016



chos Humanos,
a la Comunidad



LFTAIPG
Art. 18
Fracción II
Motivación [redacted]

LFTAIPG
Art. 13
Fracción IV, V
Motivación: 1

[redacted]

PGR
PROCURADURIA GENERAL
DE LA REPÚBLICA

AGENCIA DE INVESTIGACIÓN CRIMINAL
Coordinación General de Servicios Periciales
Dirección General de Laboratorios Criminalísticos
Especialidad de Fotografía Forense

NÚMERO DE FOLIO: 24016

AP/PGR/SDHPDSC/01/001/2016



REPÚBLICA
manos,
comunidad

[redacted]

LFTAIPG
Art. 18
Fracción II
Motivación [redacted]

LFTAIPG
Art. 13
Fracción IV, V
Motivación: 1

[redacted]

PGR
PROCURADURÍA GENERAL
DE LA REPÚBLICA

AGENCIA DE INVESTIGACIÓN CRIMINAL
Coordinación General de Servicios Periciales
Dirección General de Laboratorios Criminalísticos
Especialidad de Fotografía Forense

NÚMERO DE FOLIO: 24016

AP/PGR/SDHPDSC/01/001/2016

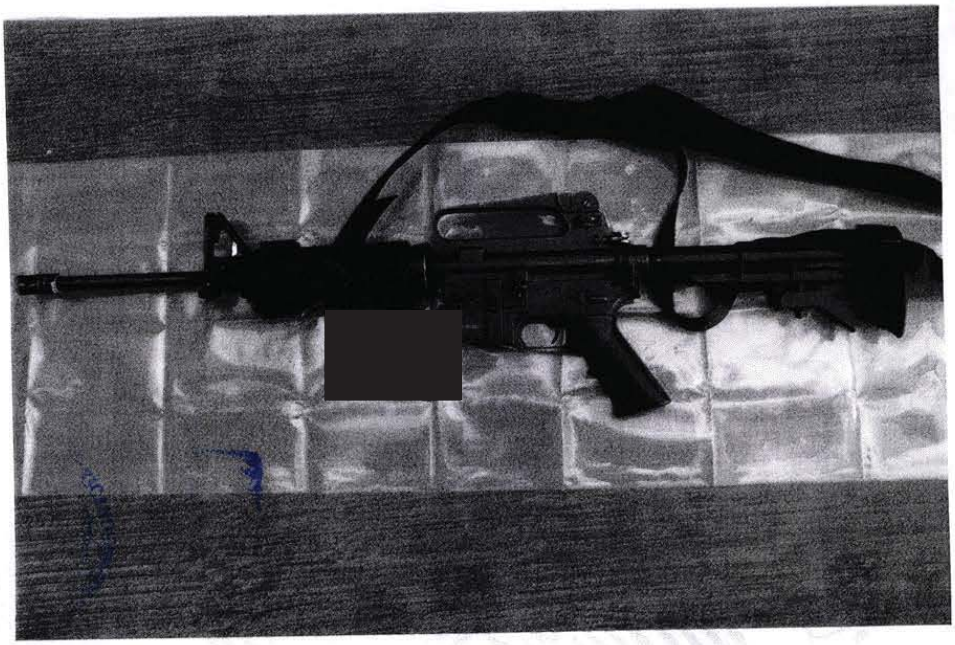

LA REPÚBLICA
Humanos,
Comunidad

[redacted]

LFTAIPG
Art. 18
Fracción II
Motivación [redacted]

LFTAIPG
Art. 13
Fracción IV, V
Motivación: 1

[redacted]

PGR
PROCURADURIA GENERAL
DE LA REPÚBLICA

AGENCIA DE INVESTIGACIÓN CRIMINAL
Coordinación General de Servicios Periciales
Dirección General de Laboratorios Criminalísticos
Especialidad de Fotografía Forense

NÚMERO DE FOLIO: 24016

AP/PGR/SDHPDSC/01/001/2016



NERAL DE LA REPÚBLICA
de Derechos Humanos,
Servicios a la Comunidad



LFTAIPG
Art. 18
Fracción II
Motivación

LFTAIPG
Art. 13
Fracción IV, V
Motivación: 1

PGR
PROCURADURÍA GENERAL
DE LA REPÚBLICA

AGENCIA DE INVESTIGACIÓN CRIMINAL
Coordinación General de Servicios Periciales
Dirección General de Laboratorios Criminalísticos
Especialidad de Fotografía Forense

NÚMERO DE FOLIO: 24016

AP/PGR/SDHPDSC/01/001/2016



[redacted]

[redacted]

LFTAIPG
Art. 13
Fracción IV, V
Motivación: 1

LFTAIPG
Art. 18
Fracción II
Motivación [redacted]

Rev.: 0

[redacted]

PGR
PROCURADURÍA GENERAL
DE LA REPÚBLICA

AGENCIA DE INVESTIGACIÓN CRIMINAL
Coordinación General de Servicios Periciales
Dirección General de Laboratorios Criminalísticos
Especialidad de Fotografía Forense

NÚMERO DE FOLIO: 24016

AP/PGR/SDHPDSC/01/001/2016



[redacted]

LA GENERAL DE LA REPÚBLICA
...uría de Derechos Humanos,
Delito y Servicios a la Comunidad
... de Investigación

[redacted]

LFTAIPG
Art. 13
Fracción IV, V
Motivación: 1

LFTAIPG
Art. 18
Fracción II
Motivación 2

0044

PGR
PROCURADURÍA GENERAL
DE LA REPÚBLICA

AGENCIA DE INVESTIGACIÓN CRIMINAL
Coordinación General de Servicios Periciales
Dirección General de Laboratorios Criminalísticos
Especialidad de Fotografía Forense

NÚMERO DE FOLIO: 24016

AP/PGR/SDHPDSC/01/001/2016



GENERAL DE LA REPÚBLICA
ría de Derechos Humanos,
ito y Servicios a la Comunidad
a de Investigación

[redacted]

LFTAIPG
Art. 13
Fracción IV, V
Motivación: 1

LFTAIPG
Art. 18
Fracción II
Motivación [redacted]

REV.: 02

[redacted]

PGR
PROCURADURÍA GENERAL DE LA REPÚBLICA

AGENCIA DE INVESTIGACIÓN CRIMINAL
Coordinación General de Servicios Periciales
Dirección General de Laboratorios Criminalísticos
Especialidad de Fotografía Forense

NÚMERO DE FOLIO: 24016

AP/PGR/SDHPDSC/01/001/2016



servicios a la Comunidad
...gación

[redacted]

LFTAIPG
Art. 13
Fracción IV, V
Motivación: 1

LFTAIPG
Art. 18
Fracción II
Motivación [redacted]

[redacted]

PGR
PROCURADURÍA GENERAL
DE LA REPÚBLICA

AGENCIA DE INVESTIGACIÓN CRIMINAL
Coordinación General de Servicios Periciales
Dirección General de Laboratorios Criminalísticos
Especialidad de Fotografía Forense

NÚMERO DE FOLIO: 24016

AP/PGR/SDHPDSC/01/001/2016



L DE LA REPÚBLICA
rechos Humanos,
vicios a la Comunidad



LFTAIPG
Art. 18
Fracción II
Motivación [redacted]

LFTAIPG
Art. 13
Fracción IV, V
Motivación: 1

PGR
PROCURADURÍA GENERAL
DE LA REPÚBLICA

AGENCIA DE INVESTIGACIÓN CRIMINAL
Coordinación General de Servicios Periciales
Dirección General de Laboratorios Criminalísticos
Especialidad de Fotografía Forense

NÚMERO DE FOLIO: 24016

AP/PGR/SDHPDSC/01/001/2016



NERAL DE LA REPÚBLICA
de Derechos Humanos
y Servicios a la Comunidad
e Investigación



LFTAIPG
Art. 18
Fracción II
Motivación [redacted]

LFTAIPG
Art. 13
Fracción IV, V
Motivación: 1

PGR
PROCURADURÍA GENERAL
DE LA REPÚBLICA

AGENCIA DE INVESTIGACIÓN CRIMINAL
Coordinación General de Servicios Periciales
Dirección General de Laboratorios Criminalísticos
Especialidad de Fotografía Forense

NÚMERO DE FOLIO: 24016

AP/PGR/SDHPDSC/01/001/2016



DE LA REPÚBLICA
chos Humanos,
ios a la Comunidad

[redacted]

LFTAIPG
Art. 18
Fracción II
Motivación [redacted]

LFTAIPG
Art. 13
Fracción IV, V
Motivación: 1

PGR
PROCURADURÍA GENERAL DE LA REPÚBLICA

AGENCIA DE INVESTIGACIÓN CRIMINAL
Coordinación General de Servicios Periciales
Dirección General de Laboratorios Criminalísticos
Especialidad de Fotografía Forense

NÚMERO DE FOLIO: 24016

AP/PGR/SDHPDSC/01/001/2016



L DE LA REPÚBLICA
echos Humanos,
leles a la Comunidad

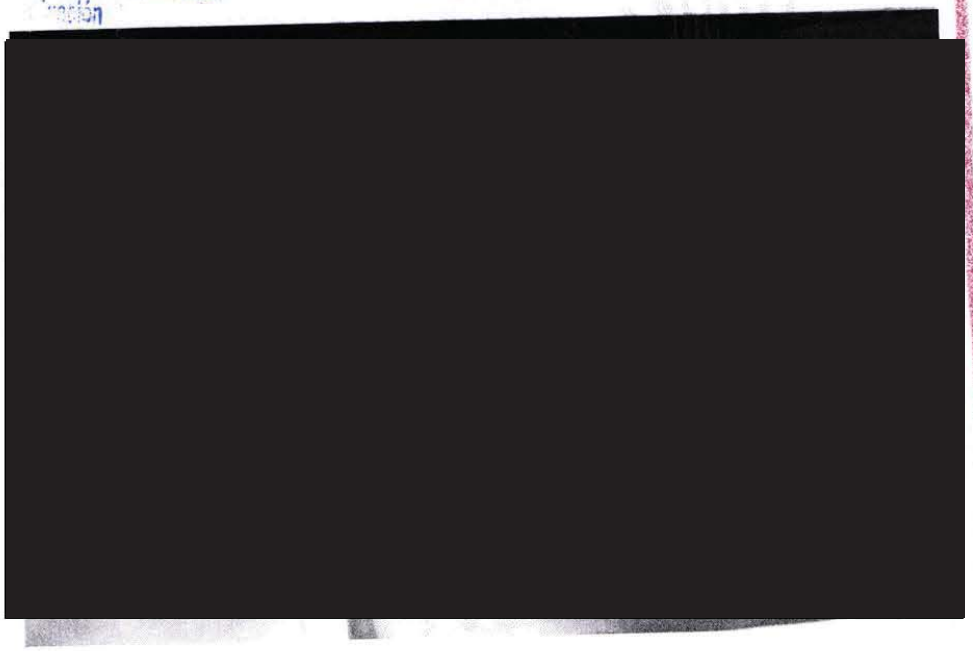

LFTAIPG
Art. 13
Fracción IV, V
Motivación: 1

LFTAIPG
Art. 18
Fracción II
Motivación

Rev.: 02

PGR
PROCURADURÍA GENERAL
DE LA REPÚBLICA

AGENCIA DE INVESTIGACIÓN CRIMINAL
Coordinación General de Servicios Periciales
Dirección General de Laboratorios Criminalísticos
Especialidad de Fotografía Forense

NÚMERO DE FOLIO: 24016

AP/PGR/SDHPDSC/01/001/2016



Derechos Humanos,
...cio a la Comunidad

[redacted]

LFTAIPG
Art. 13
Fracción IV, V
Motivación: 1

LFTAIPG
Art. 18
Fracción II
Motivación [redacted]

[redacted]

0051

PGR
PROCURADURÍA GENERAL DE LA REPÚBLICA

AGENCIA DE INVESTIGACIÓN CRIMINAL
Coordinación General de Servicios Periciales
Dirección General de Laboratorios Criminalísticos
Especialidad de Fotografía Forense

NÚMERO DE FOLIO: 24016

AP/PGR/SDHPDSC/01/001/2016



L DE LA REPÚBLICA
chos Humanos,
ción a la Comunidad
n

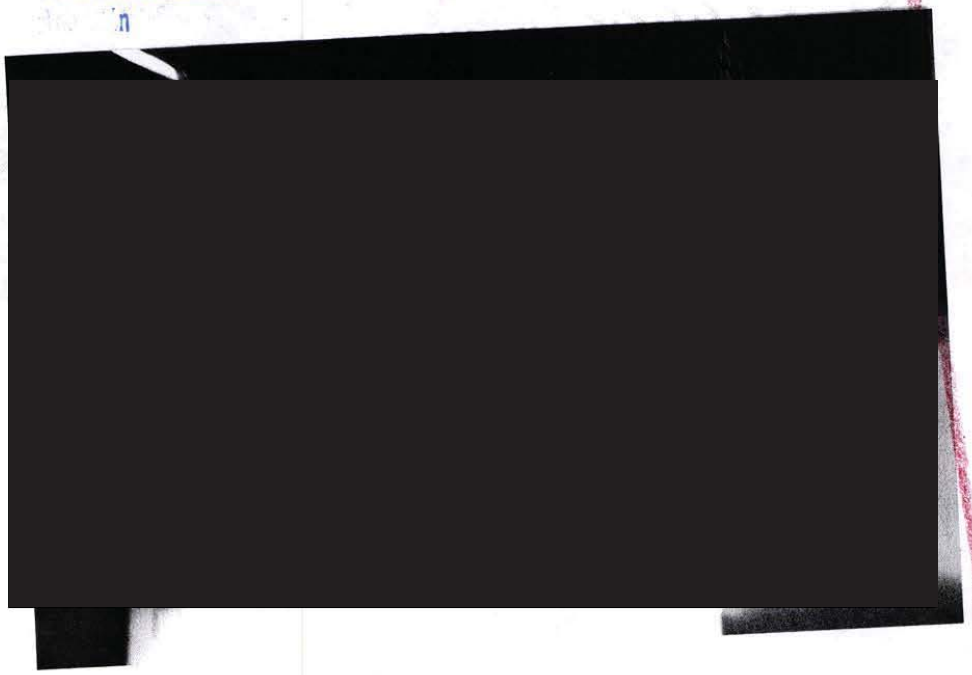

LFTAIPG
Art. 18
Fracción II
Motivación

Rev.: 02

LFTAIPG
Art. 13
Fracción IV, V
Motivación: 1

PGR
PROCURADURÍA GENERAL
DE LA REPÚBLICA

AGENCIA DE INVESTIGACIÓN CRIMINAL
Coordinación General de Servicios Periciales
Dirección General de Laboratorios Criminalísticos
Especialidad de Fotografía Forense

NÚMERO DE FOLIO: 24016

AP/PGR/SDHPDSC/01/001/2016





LFTAIPG
Art. 18
Fracción II
Motivación [redacted]

[redacted].: 02

LFTAIPG
Art. 13
Fracción IV, V
Motivación: 1

PGR
PROCURADURÍA GENERAL DE LA REPÚBLICA

AGENCIA DE INVESTIGACIÓN CRIMINAL
Coordinación General de Servicios Periciales
Dirección General de Laboratorios Criminalísticos
Especialidad de Fotografía Forense

NÚMERO DE FOLIO: 24016

AP/PGR/SDHPDSC/01/001/2016



AL DE LA REPÚBLICA
chos Humanos,



LFTAIPG
Art. 18
Fracción II
Motivación

LFTAIPG
Art. 13
Fracción IV, V
Motivación: 1

PGR
PROCURADURÍA GENERAL DE LA REPÚBLICA

AGENCIA DE INVESTIGACIÓN CRIMINAL
Coordinación General de Servicios Periciales
Dirección General de Laboratorios Criminalísticos
Especialidad de Fotografía Forense

NÚMERO DE FOLIO: 24016

AP/PGR/SDHPDSC/01/001/2016



L DE LA REPÚBLICA
chos Humanos,
ios a la Comunidad



LFTAIPG
Art. 13
Fracción IV, V
Motivación: 1

LFTAIPG
Art. 18
Fracción II
Motivación

Rev.: 02

PGR
PROCURADURÍA GENERAL DE LA REPÚBLICA

AGENCIA DE INVESTIGACIÓN CRIMINAL
Coordinación General de Servicios Periciales
Dirección General de Laboratorios Criminalísticos
Especialidad de Fotografía Forense

NÚMERO DE FOLIO: 24016

AP/PGR/SDHPDSC/01/001/2016



AL DE LA REPÚBLICA
echos Humanos,
idos a la Comunidad
ión



LFTAIPG
Art. 18
Fracción II
Motivación

LFTAIPG
Art. 13
Fracción IV, V
Motivación: 1

PGR
PROCURADURÍA GENERAL
DE LA REPÚBLICA

AGENCIA DE INVESTIGACIÓN CRIMINAL
Coordinación General de Servicios Periciales
Dirección General de Laboratorios Criminalísticos
Especialidad de Fotografía Forense

NÚMERO DE FOLIO: 24016

AP/PGR/SDHPDSC/01/001/2016



AL DE LA REPÚBLICA
lerechos Humanos,
ervicios a la Comunidad
stigación



LFTAIPG
Art. 13
Fracción IV, V
Motivación: 1

LFTAIPG
Art. 18
Fracción II
Motivación [redacted]

0057

PGR

PROCURADURÍA GENERAL DE LA REPÚBLICA

AGENCIA DE INVESTIGACIÓN CRIMINAL
Coordinación General de Servicios Periciales
Dirección General de Laboratorios Criminalísticos
Especialidad de Fotografía Forense

NÚMERO DE FOLIO: 24016

AP/PGR/SDHPDSC/01/001/2016

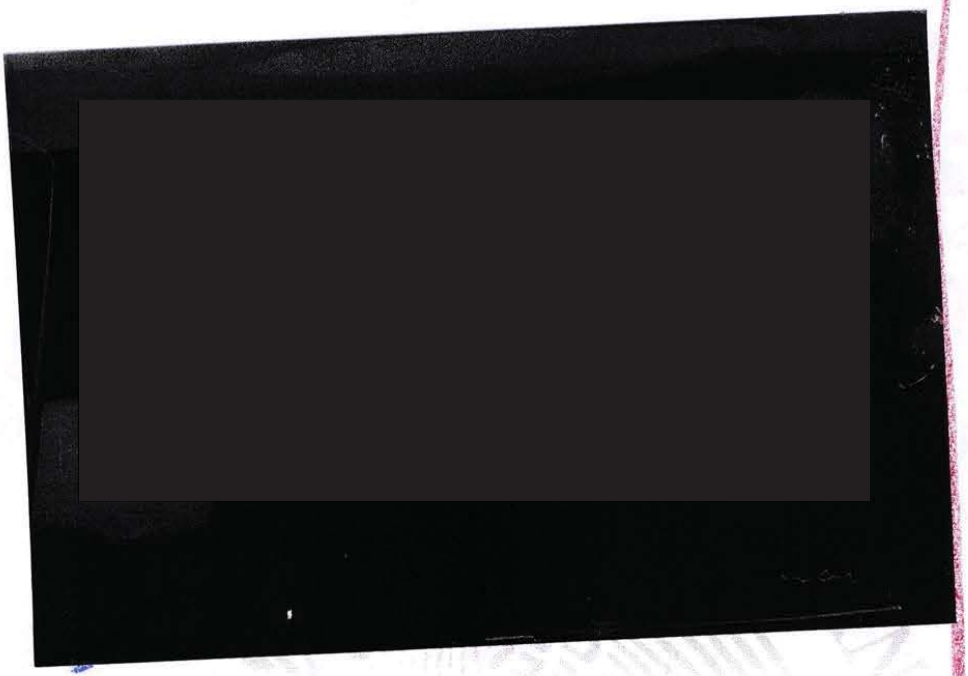

AL DE LA REPÚBLICA
rechos Humanos,
vicios a la Comunidad
ación



LFTAIPG
Art. 13
Fracción IV, V
Motivación: 1

LFTAIPG
Art. 18
Fracción II
Motivación [redacted]

Rev.: 02

[redacted]

PGR
PROCURADURÍA GENERAL DE LA REPÚBLICA

AGENCIA DE INVESTIGACIÓN CRIMINAL
Coordinación General de Servicios Periciales
Dirección General de Laboratorios Criminalísticos
Especialidad de Fotografía Forense

NÚMERO DE FOLIO: 24016

AP/PGR/SDHPDSC/01/001/2016



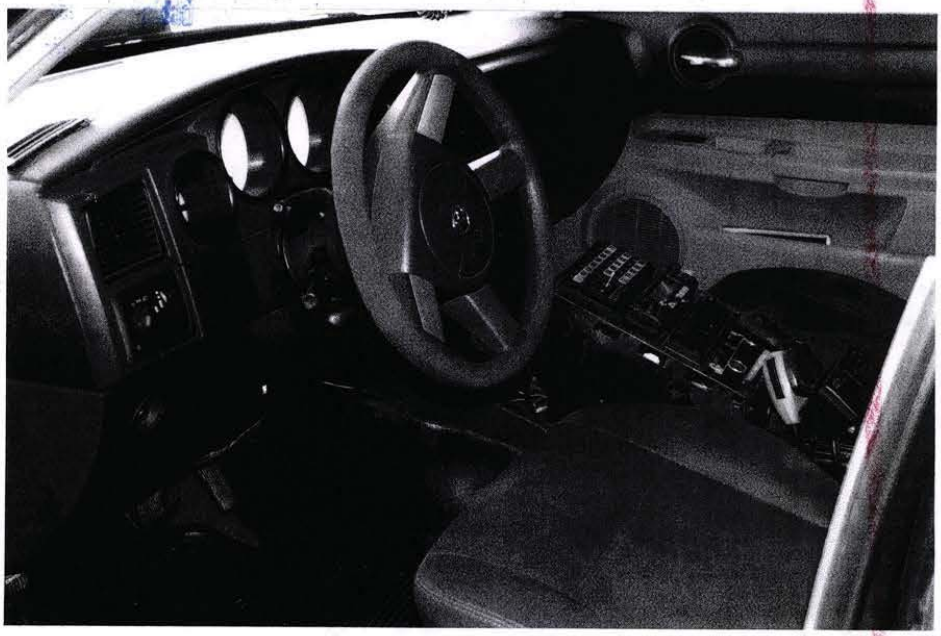

LFTAIPG
Art. 13
Fracción IV, V
Motivación: 1

LFTAIPG
Art. 18
Fracción II
Motivación [redacted]

[redacted]

FO-FF-07

PGR
PROCURADURÍA GENERAL
DE LA REPÚBLICA

AGENCIA DE INVESTIGACIÓN CRIMINAL
Coordinación General de Servicios Periciales
Dirección General de Laboratorios Criminalísticos
Especialidad de Fotografía Forense

NÚMERO DE FOLIO: 24016

AP/PGR/SDHPDSC/01/001/2016

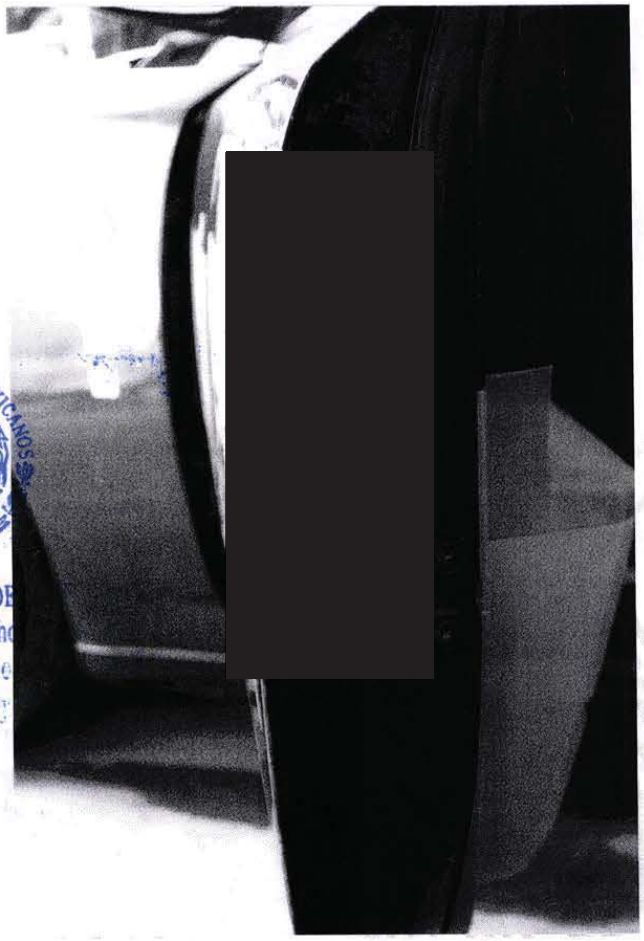

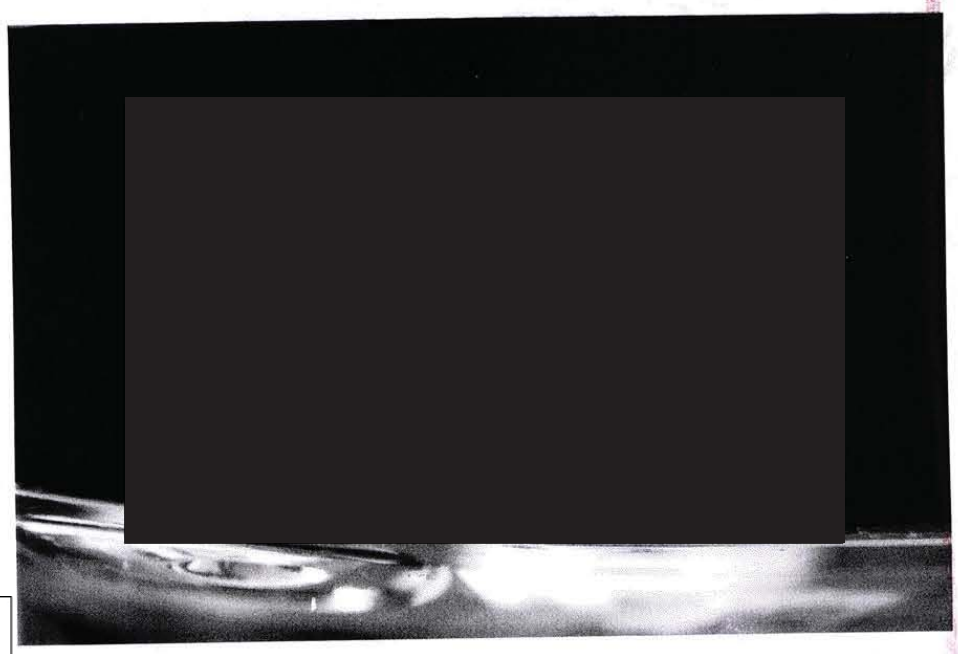

LFTAIPG
Art. 18
Fracción II
Motivación

LFTAIPG
Art. 13
Fracción IV, V
Motivación: 1

PGR
PROCURADURÍA GENERAL
DE LA REPÚBLICA

AGENCIA DE INVESTIGACIÓN CRIMINAL
Coordinación General de Servicios Periciales
Dirección General de Laboratorios Criminalísticos
Especialidad de Fotografía Forense

NÚMERO DE FOLIO: 24016

AP/PGR/SDHPDSC/01/001/2016



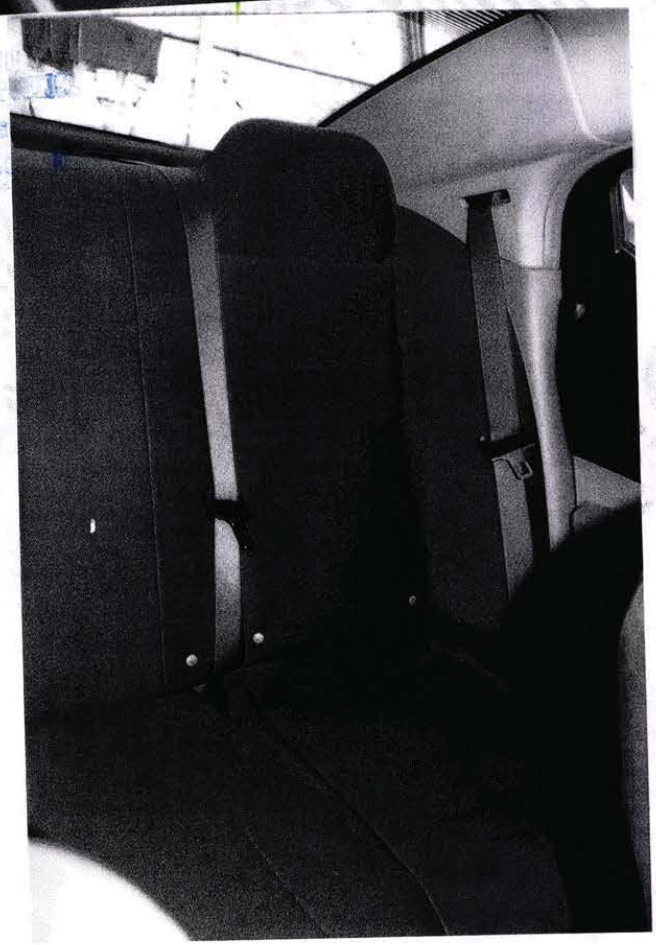

RAL DE LA RE
Derechos Hum
rvicios a la C

LFTAIPG
Art. 13
Fracción IV, V
Motivación: 1

LFTAIPG
Art. 18
Fracción II
Motivación

[redacted]

PGR
PROCURADURÍA GENERAL
DE LA REPÚBLICA

AGENCIA DE INVESTIGACIÓN CRIMINAL
Coordinación General de Servicios Periciales
Dirección General de Laboratorios Criminalísticos
Especialidad de Fotografía Forense

NÚMERO DE FOLIO: 24016

AP/PGR/SDHPDSC/01/001/2016



LFTAIPG
Art. 13
Fracción IV, V
Motivación: 1

LFTAIPG
Art. 18
Fracción II
Motivación [redacted]

[redacted]

PGR
PROCURADURÍA GENERAL
DE LA REPÚBLICA

AGENCIA DE INVESTIGACIÓN CRIMINAL
Coordinación General de Servicios Periciales
Dirección General de Laboratorios Criminalísticos
Especialidad de Fotografía Forense

NÚMERO DE FOLIO: 24016

AP/PGR/SDHPDSC/01/001/2016

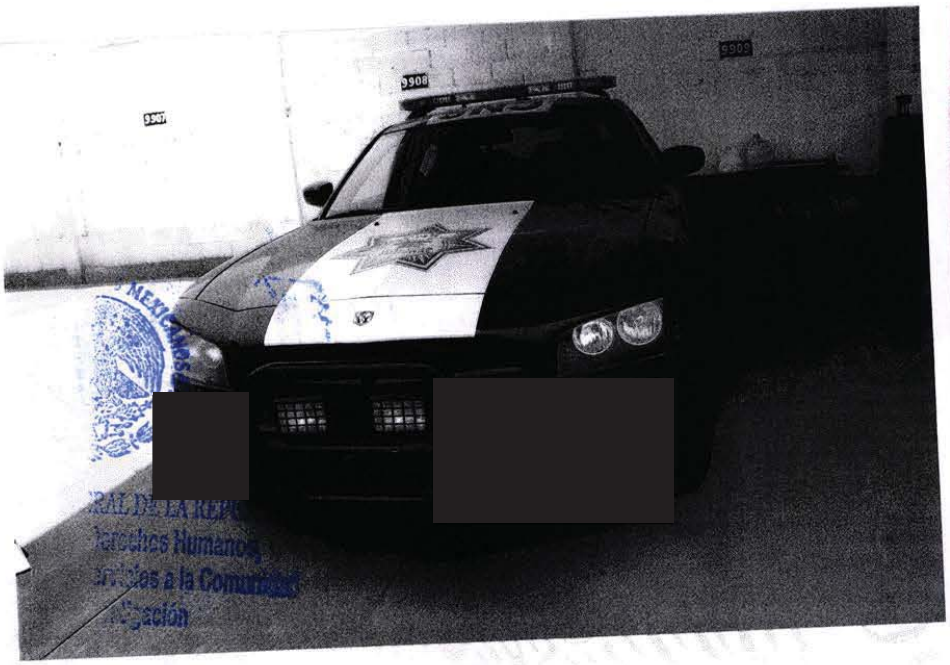

[redacted]



[redacted]

LFTAIPG
Art. 18
Fracción II
Motivación [redacted]

LFTAIPG
Art. 13
Fracción IV, V
Motivación: 1

PGR
PROCURADURÍA GENERAL DE LA REPÚBLICA

AGENCIA DE INVESTIGACIÓN CRIMINAL
Coordinación General de Servicios Periciales
Dirección General de Laboratorios Criminalísticos
Especialidad de Fotografía Forense

NÚMERO DE FOLIO: 24016

AP/PGR/SDHPDSC/01/001/2016



A REPUBLICA
humanos,
Comunidad



LFTAIPG
Art. 18
Fracción II
Motivación

LFTAIPG
Art. 13
Fracción IV, V
Motivación: 1

PGR
PROCURADURÍA GENERAL DE LA REPÚBLICA

AGENCIA DE INVESTIGACIÓN CRIMINAL
Coordinación General de Servicios Periciales
Dirección General de Laboratorios Criminalísticos
Especialidad de Fotografía Forense

NÚMERO DE FOLIO: 24016

AP/PGR/SDHPDSC/01/001/2016





LFTAIPG
Art. 13
Fracción IV, V
Motivación: 1

LFTAIPG
Art. 18
Fracción II
Motivación [redacted]

PGR
PROCURADURÍA GENERAL DE LA REPÚBLICA

AGENCIA DE INVESTIGACIÓN CRIMINAL
Coordinación General de Servicios Periciales
Dirección General de Laboratorios Criminalísticos
Especialidad de Fotografía Forense

NÚMERO DE FOLIO: 24016

AP/PGR/SDHPDSC/01/001/2016

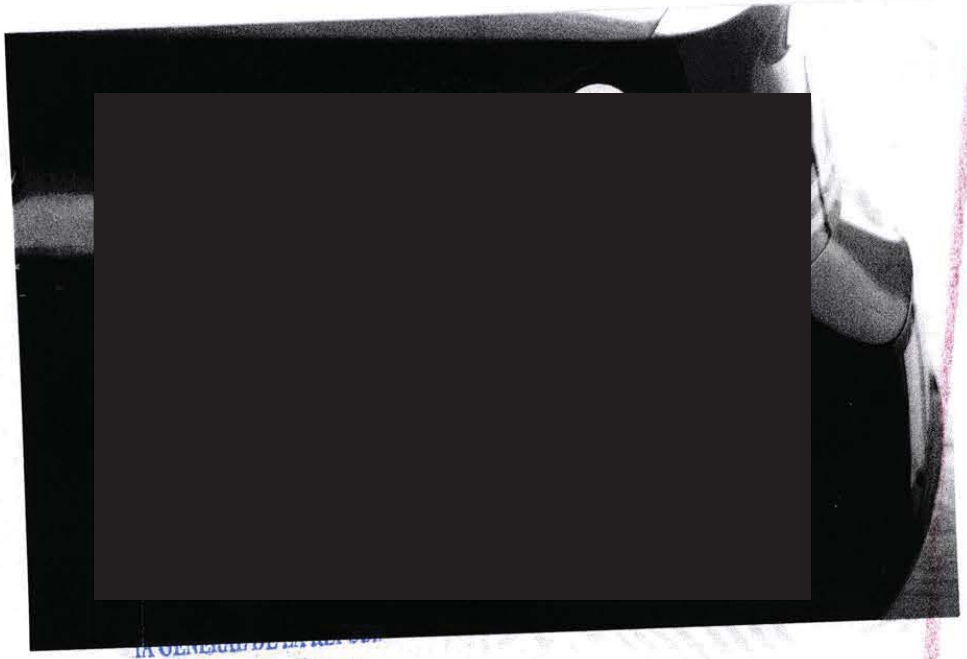

duría de Derechos Humanos
Delito y Servicios a la Comu
ina de Investigación



LFTAIPG
Art. 13
Fracción IV, V
Motivación: 1

LFTAIPG
Art. 18
Fracción II
Motivación 2

PGR
PROCURADURÍA GENERAL
DE LA REPÚBLICA

AGENCIA DE INVESTIGACIÓN CRIMINAL
Coordinación General de Servicios Periciales
Dirección General de Laboratorios Criminalísticos
Especialidad de Fotografía Forense

NÚMERO DE FOLIO: 24016

AP/PGR/SDHPDSC/01/001/2016



RAL DE LA REPÚBLICA
Derechos Humanos,
Servicios a la Comunidad
vestigación

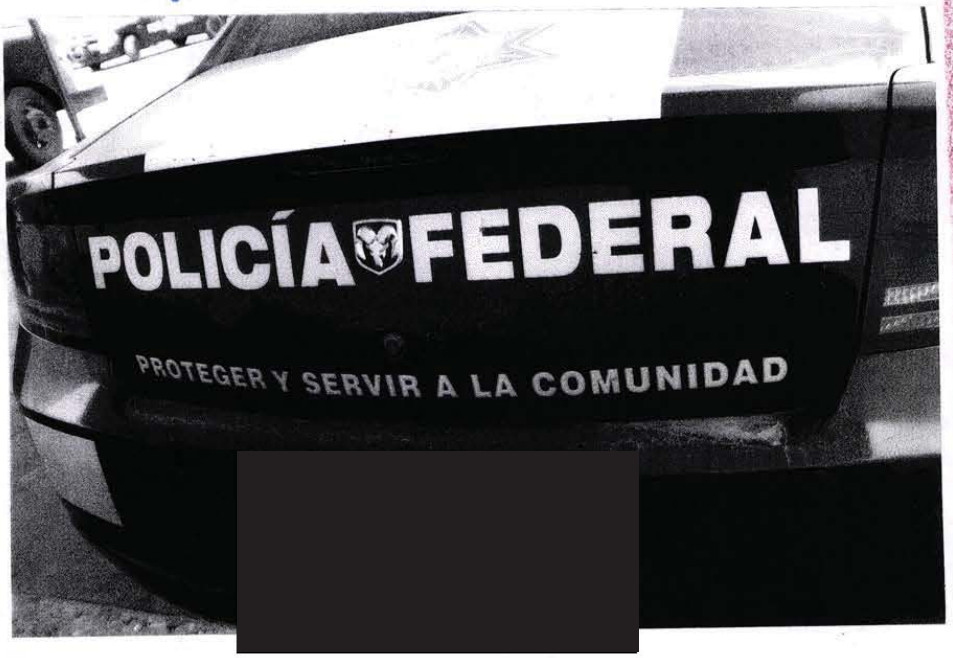

LFTAIPG
Art. 13
Fracción IV, V
Motivación: 1

LFTAIPG
Art. 18
Fracción II
Motivación [redacted]

PGR
PROCURADURÍA GENERAL
DE LA REPÚBLICA

AGENCIA DE INVESTIGACIÓN CRIMINAL
Coordinación General de Servicios Periciales
Dirección General de Laboratorios Criminalísticos
Especialidad de Fotografía Forense

NÚMERO DE FOLIO: 24016

AP/PGR/SDHPDSC/01/001/2016



ERAL DE LA REPÚBLICA
Derechos Humanos,
Servicios a la Comunidad
vestigación



LFTAIPG
Art. 18
Fracción II
Motivación

LFTAIPG
Art. 13
Fracción IV, V
Motivación: 1

PGR
PROCURADURÍA GENERAL DE LA REPÚBLICA

AGENCIA DE INVESTIGACIÓN CRIMINAL
Coordinación General de Servicios Periciales
Dirección General de Laboratorios Criminalísticos
Especialidad de Fotografía Forense

NÚMERO DE FOLIO: 24016

AP/PGR/SDHPDSC/01/001/2016



AL DE LA REPÚBLICA
echos Humanos,
icios a la Comunidad

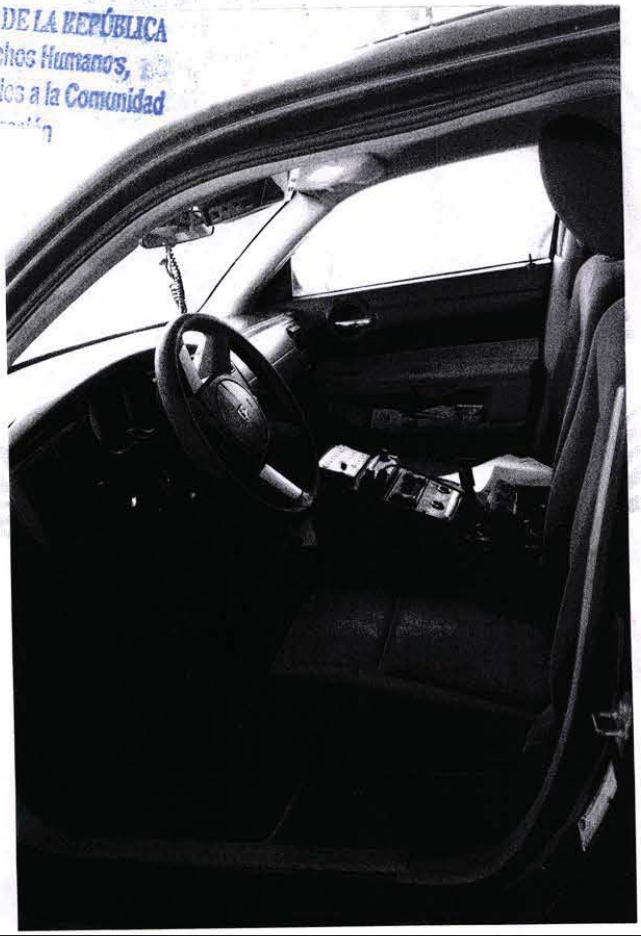

LFTAIPG
Art. 18
Fracción II
Motivación

LFTAIPG
Art. 13
Fracción IV, V
Motivación: 1

PGR
PROCURADURIA GENERAL
DE LA REPÚBLICA

AGENCIA DE INVESTIGACIÓN CRIMINAL
Coordinación General de Servicios Periciales
Dirección General de Laboratorios Criminalísticos
Especialidad de Fotografía Forense

NÚMERO DE FOLIO: 24016

AP/PGR/SDHPDSC/01/001/2016

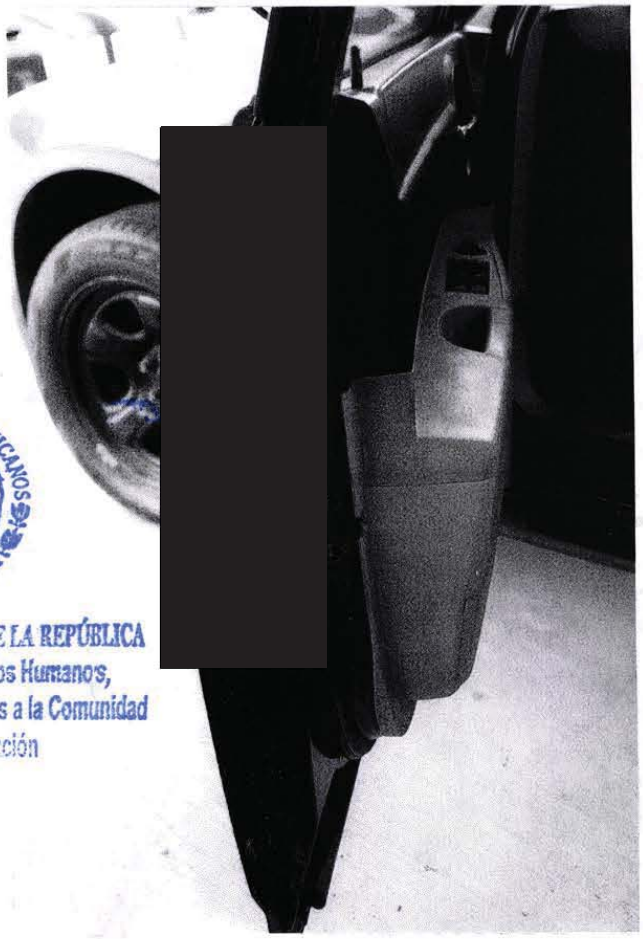

ERAL DE LA REPÚBLICA
Derechos Humanos,
Servicios a la Comunidad
ación



LFTAIPG
Art. 18
Fracción II
Motivación

LFTAIPG
Art. 13
Fracción IV, V
Motivación: 1

Rev.:

PGR
PROCURADURÍA GENERAL DE LA REPÚBLICA

AGENCIA DE INVESTIGACIÓN CRIMINAL
Coordinación General de Servicios Periciales
Dirección General de Laboratorios Criminalísticos
Especialidad de Fotografía Forense

NÚMERO DE FOLIO: 24016

AP/PGR/SDHPDSC/01/001/2016



LFTAIPG
Art. 13
Fracción IV, V
Motivación: 1



RAL DE LA REPÚBLICA
rechos Humanos,
ícios a la Comunidad
ión

LFTAIPG
Art. 18
Fracción II
Motivación

PGR
PROCURADURÍA GENERAL
DE LA REPÚBLICA

AGENCIA DE INVESTIGACIÓN CRIMINAL
Coordinación General de Servicios Periciales
Dirección General de Laboratorios Criminalísticos
Especialidad de Fotografía Forense

NÚMERO DE FOLIO: 24016

AP/PGR/SDHPDSC/01/001/2016





LFTAIPG
Art. 18
Fracción II
Motivación

LFTAIPG
Art. 13
Fracción IV, V
Motivación: 1

PGR
PROCURADURÍA GENERAL
DE LA REPÚBLICA

AGENCIA DE INVESTIGACIÓN CRIMINAL
Coordinación General de Servicios Periciales
Dirección General de Laboratorios Criminalísticos
Especialidad de Fotografía Forense

NÚMERO DE FOLIO: 24016

AP/PGR/SDHPDSC/01/001/2016

ERAL DE LA REPÚBLICA
Derechos Humanos,
Servicios a la Comunidad
...gación



LFTAIPG
Art. 13
Fracción IV, V
Motivación: 1

LFTAIPG
Art. 18
Fracción II
Motivación [redacted]

PGR
PROCURADURÍA GENERAL
DE LA REPÚBLICA

AGENCIA DE INVESTIGACIÓN CRIMINAL
Coordinación General de Servicios Periciales
Dirección General de Laboratorios Criminalísticos
Especialidad de Fotografía Forense

NÚMERO DE FOLIO: 24016

AP/PGR/SDHPDSC/01/001/2016

ERAL DE LA REPÚBLICA
Derechos Humanos,
Servicios a la Comunidad





LFTAIPG
Art. 18
Fracción II
Motivación

LFTAIPG
Art. 13
Fracción IV, V
Motivación: 1

PGR
PROCURADURÍA GENERAL DE LA REPÚBLICA

AGENCIA DE INVESTIGACIÓN CRIMINAL
Coordinación General de Servicios Periciales
Dirección General de Laboratorios Criminalísticos
Especialidad de Fotografía Forense

NÚMERO DE FOLIO: 24016

AP/PGR/SDHPDSC/01/001/2016

ÚBLICA
anos,
omunidad





LFTAIPG
Art. 18
Fracción II
Motivación

LFTAIPG
Art. 13
Fracción IV, V
Motivación: 1

Av

PGR
PROCURADURÍA GENERAL
DE LA REPÚBLICA

AGENCIA DE INVESTIGACIÓN CRIMINAL
Coordinación General de Servicios Periciales
Dirección General de Laboratorios Criminalísticos
Especialidad de Fotografía Forense

NÚMERO DE FOLIO: 24016

AP/PGR/SDHPDSC/01/001/2016

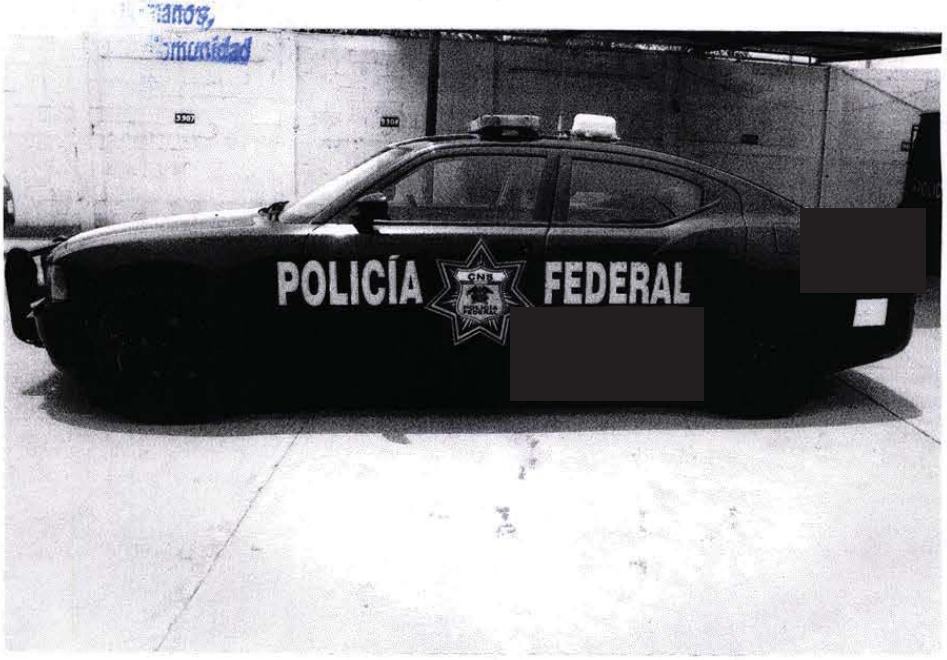



LFTAIPG
Art. 18
Fracción II
Motivación [redacted]

LFTAIPG
Art. 13
Fracción IV, V
Motivación: 1

PGR
PROCURADURIA GENERAL DE LA REPUBLICA

AGENCIA DE INVESTIGACIÓN CRIMINAL
Coordinación General de Servicios Periciales
Dirección General de Laboratorios Criminalísticos
Especialidad de Fotografía Forense

NÚMERO DE FOLIO: 24016

AP/PGR/SDHPDSC/01/001/2016

NERAL DE LA REPÚBLICA
de Derechos Humanos,
Servicios a la
...tigación

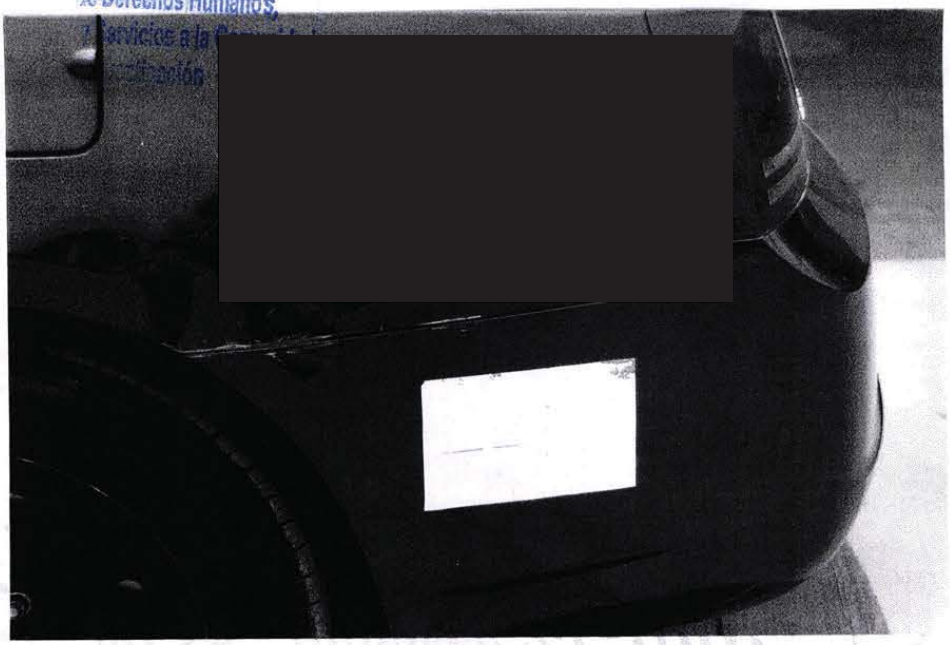



LFTAIPG
Art. 18
Fracción II
Motivación

LFTAIPG
Art. 13
Fracción IV, V
Motivación: 1

PGR
PROCURADURÍA GENERAL DE LA REPÚBLICA

AGENCIA DE INVESTIGACIÓN CRIMINAL
Coordinación General de Servicios Periciales
Dirección General de Laboratorios Criminalísticos
Especialidad de Fotografía Forense

NÚMERO DE FOLIO: 24016

AP/PGR/SDHPDSC/01/001/2016

RAL DE LA REPÚBLICA
Derechos Humanos,
vicios a la Comunidad





LFTAIPG
Art. 18
Fracción II
Motivación [redacted]

LFTAIPG
Art. 13
Fracción IV, V
Motivación: 1

PGR
PROCURADURÍA GENERAL DE LA REPÚBLICA

AGENCIA DE INVESTIGACIÓN CRIMINAL
Coordinación General de Servicios Periciales
Dirección General de Laboratorios Criminalísticos
Especialidad de Fotografía Forense

NÚMERO DE FOLIO: 24016

AP/PGR/SDHPDSC/01/001/2016





LFTAIPG
Art. 13
Fracción IV, V
Motivación: 1

LFTAIPG
Art. 18
Fracción II
Motivación [redacted]

PGR
PROCURADURÍA GENERAL DE LA REPÚBLICA

AGENCIA DE INVESTIGACIÓN CRIMINAL
Coordinación General de Servicios Periciales
Dirección General de Laboratorios Criminalísticos
Especialidad de Fotografía Forense

NÚMERO DE FOLIO: 24016

AP/PGR/SDHPDSC/01/001/2016





LFTAIPG
Art. 13
Fracción IV, V
Motivación: 1

LFTAIPG
Art. 18
Fracción II
Motivación [redacted]

PGR
PROCURADURÍA GENERAL DE LA REPÚBLICA

AGENCIA DE INVESTIGACIÓN CRIMINAL
Coordinación General de Servicios Periciales
Dirección General de Laboratorios Criminalísticos
Especialidad de Fotografía Forense

NÚMERO DE FOLIO: 24016

AP/PGR/SDHPDSC/01/001/2016

AL DE LA REPÚBLICA
echos Humanos,



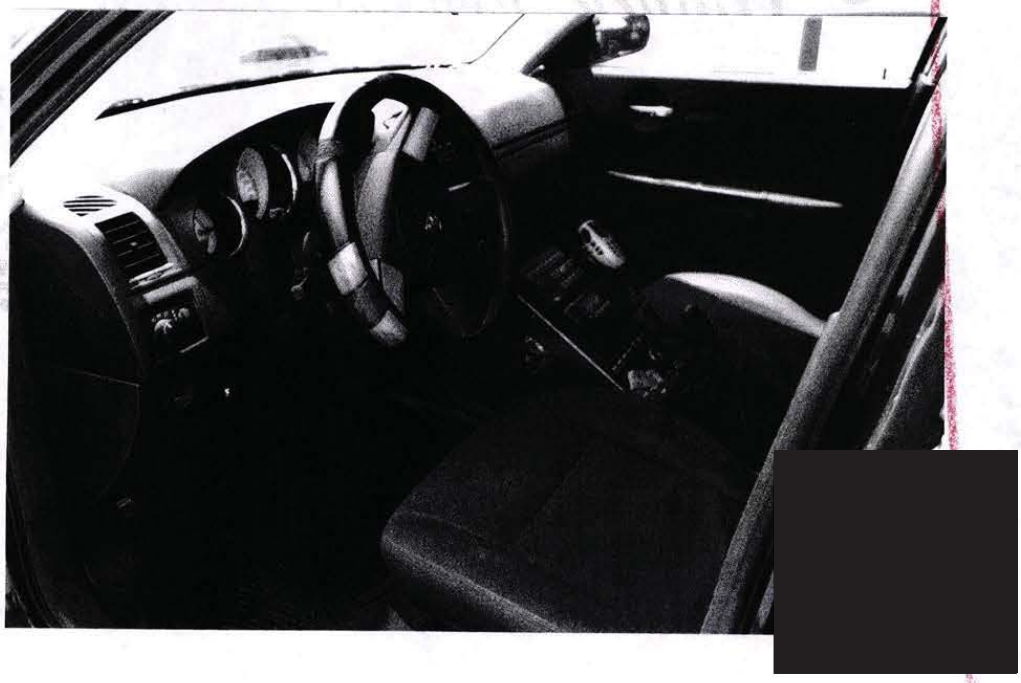

LFTAIPG
Art. 18
Fracción II
Motivación

LFTAIPG
Art. 13
Fracción IV, V
Motivación: 1

PGR
PROCURADURÍA GENERAL DE LA REPÚBLICA

AGENCIA DE INVESTIGACIÓN CRIMINAL
Coordinación General de Servicios Periciales
Dirección General de Laboratorios Criminalísticos
Especialidad de Fotografía Forense

NÚMERO DE FOLIO: 24016

AP/PGR/SDHPDSC/01/001/2016



[redacted]

LFTAIPG
Art. 18
Fracción II
Motivación [redacted]

LFTAIPG
Art. 13
Fracción IV, V
Motivación: 1

[redacted]

PGR
PROCURADURÍA GENERAL DE LA REPÚBLICA

AGENCIA DE INVESTIGACIÓN CRIMINAL
Coordinación General de Servicios Periciales
Dirección General de Laboratorios Criminalísticos
Especialidad de Fotografía Forense

NÚMERO DE FOLIO: 24016

AP/PGR/SDHPDSC/01/001/2016

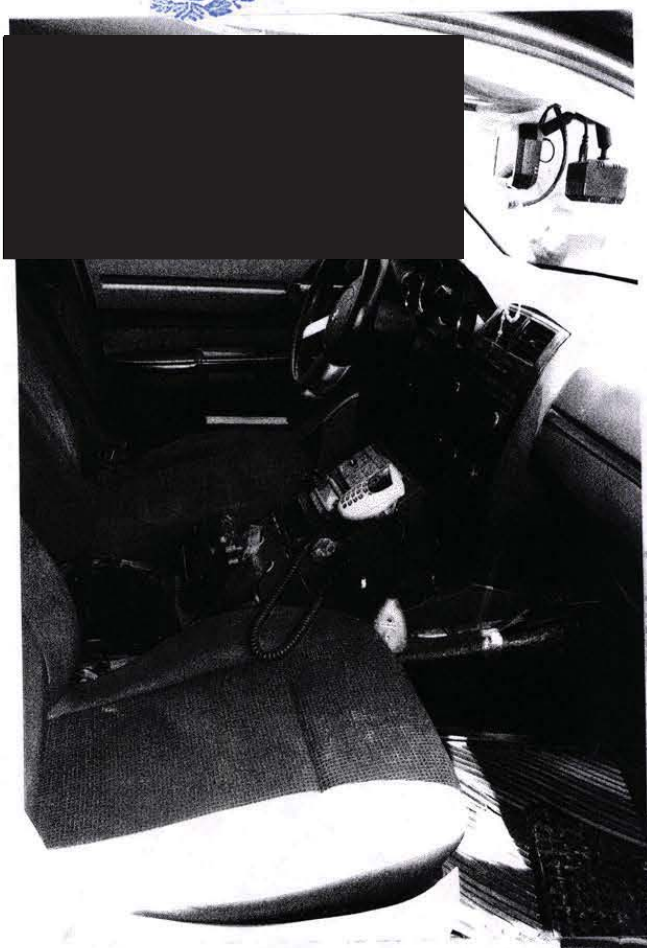

LFTAIPG
Art. 13
Fracción IV, V
Motivación: 1



LFTAIPG
Art. 18
Fracción II
Motivación [redacted]

PGR
PROCURADURÍA GENERAL
DE LA REPÚBLICA

AGENCIA DE INVESTIGACIÓN CRIMINAL
Coordinación General de Servicios Periciales
Dirección General de Laboratorios Criminalísticos
Especialidad de Fotografía Forense

NÚMERO DE FOLIO: 24016

AP/PGR/SDHPDSC/01/001/2016

DE LA REPÚBLICA
os Humanos,
a la Comunidad



LFTAIPG
Art. 18
Fracción II
Motivación

LFTAIPG
Art. 13
Fracción IV, V
Motivación: 1

PGR
PROCURADURÍA GENERAL DE LA REPÚBLICA

AGENCIA DE INVESTIGACIÓN CRIMINAL
Coordinación General de Servicios Periciales
Dirección General de Laboratorios Criminalísticos
Especialidad de Fotografía Forense

NÚMERO DE FOLIO: 24016

AP/PGR/SDHPDSC/01/001/2016

RAL DE LA REPÚBLICA
rechos Humanos,

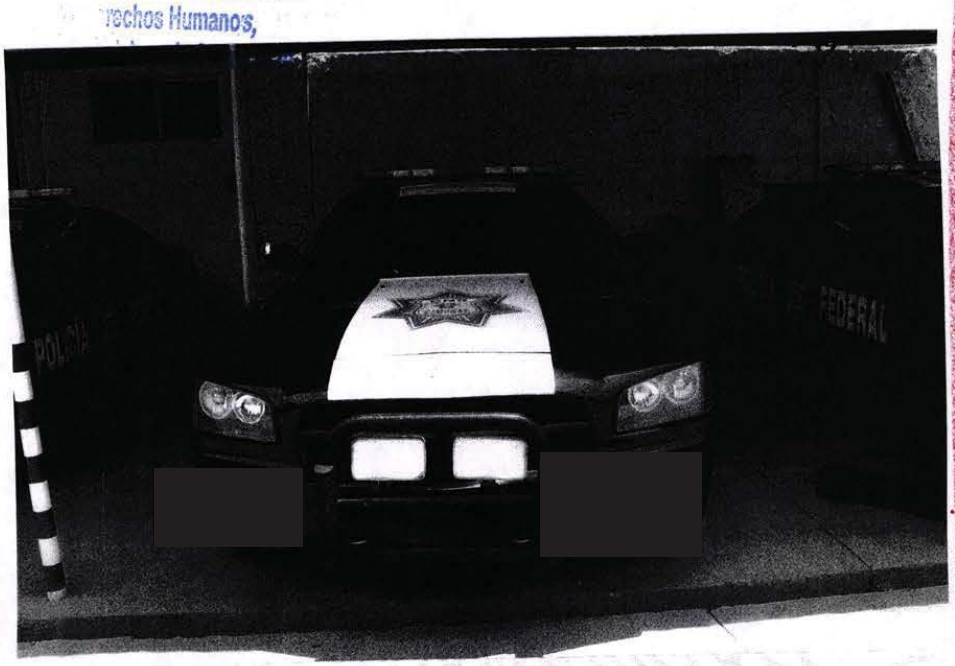



LFTAIPG
Art. 18
Fracción II
Motivación

LFTAIPG
Art. 13
Fracción IV, V
Motivación: 1

PGR
PROCURADURÍA GENERAL
DE LA REPÚBLICA

AGENCIA DE INVESTIGACIÓN CRIMINAL
Coordinación General de Servicios Periciales
Dirección General de Laboratorios Criminalísticos
Especialidad de Fotografía Forense

NÚMERO DE FOLIO: 24016

AP/PGR/SDHPDSC/01/001/2016



NERAL DE LA REPÚBLICA
e Derechos Humanos,
Servicios a la Comunidad
alización



LFTAIPG
Art. 18
Fracción II
Motivación [redacted] 02

LFTAIPG
Art. 13
Fracción IV, V
Motivación: 1

[redacted]

PGR
PROCURADURÍA GENERAL
DE LA REPÚBLICA

AGENCIA DE INVESTIGACIÓN CRIMINAL
Coordinación General de Servicios Periciales
Dirección General de Laboratorios Criminalísticos
Especialidad de Fotografía Forense

NÚMERO DE FOLIO: 24016

AP/PGR/SDHPDSC/01/001/2016



...DE LA REPÚBLICA
...los Humanos,
...a la Comunidad

[redacted]

LFTAIPG
Art. 18
Fracción II
Motivación [redacted]

LFTAIPG
Art. 13
Fracción IV, V
Motivación: 1

[redacted]

PGR
PROCURADURÍA GENERAL
DE LA REPÚBLICA

AGENCIA DE INVESTIGACIÓN CRIMINAL
Coordinación General de Servicios Periciales
Dirección General de Laboratorios Criminalísticos
Especialidad de Fotografía Forense

NÚMERO DE FOLIO: 24016

AP/PGR/SDHPDSC/01/001/2016



[redacted]

E LA REPÚBLICA
s Humanos,
la Comunidad

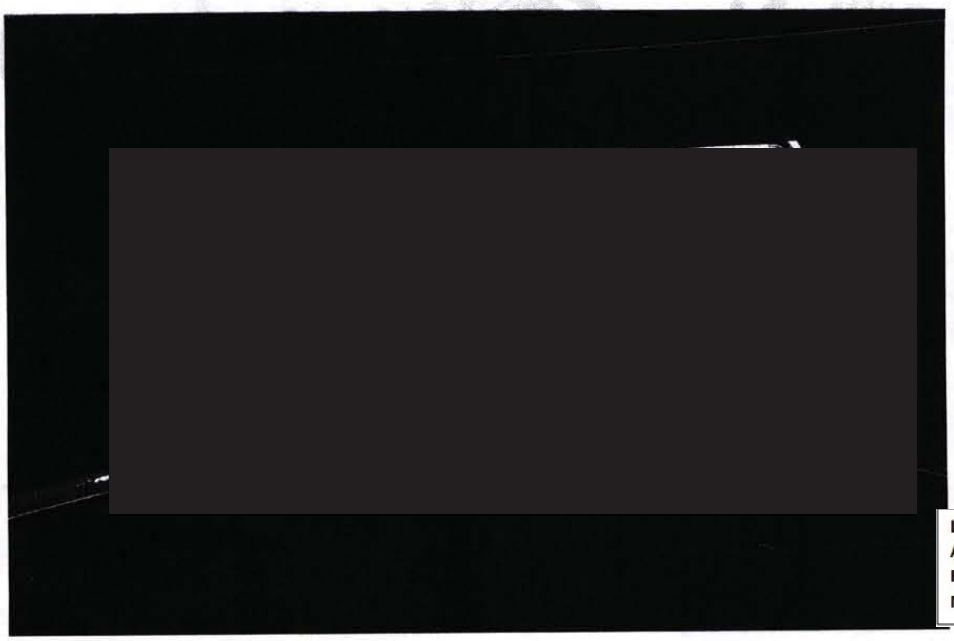

[redacted]

LFTAIPG
Art. 13
Fracción IV, V
Motivación: 1

LFTAIPG
Art. 18
Fracción II
Motivación [redacted]

PGR
PROCURADURÍA GENERAL
DE LA REPÚBLICA

AGENCIA DE INVESTIGACIÓN CRIMINAL
Coordinación General de Servicios Periciales
Dirección General de Laboratorios Criminalísticos
Especialidad de Fotografía Forense

NÚMERO DE FOLIO: 24016

AP/PGR/SDHPDSC/01/001/2016



ERAL DE LA REPÚBLICA
Derechos Humanos,
Servidos a la Comunidad
Investigación

LFTAIPG
Art. 13
Fracción IV, V
Motivación: 1



LFTAIPG
Art. 18
Fracción II
Motivación [redacted]

PGR
PROCURADURÍA GENERAL
DE LA REPÚBLICA

AGENCIA DE INVESTIGACIÓN CRIMINAL
Coordinación General de Servicios Periciales
Dirección General de Laboratorios Criminalísticos
Especialidad de Fotografía Forense

NÚMERO DE FOLIO: 24016

AP/PGR/SDHPDSC/01/001/2016

[redacted]

...AL DE LA REPÚBLICA
...rechos Humanos,
...dios a la Comunidad
...ión



LFTAIPG
Art. 18
Fracción II
Motivación [redacted]

LFTAIPG
Art. 13
Fracción IV, V
Motivación: 1

[redacted]

PGR
PROCURADURÍA GENERAL DE LA REPÚBLICA

AGENCIA DE INVESTIGACIÓN CRIMINAL
Coordinación General de Servicios Periciales
Dirección General de Laboratorios Criminalísticos
Especialidad de Fotografía Forense

NÚMERO DE FOLIO: 24016

AP/PGR/SDHPDSC/01/001/2016



A REPÚBLICA
Humanos,
la Comunidad
ción

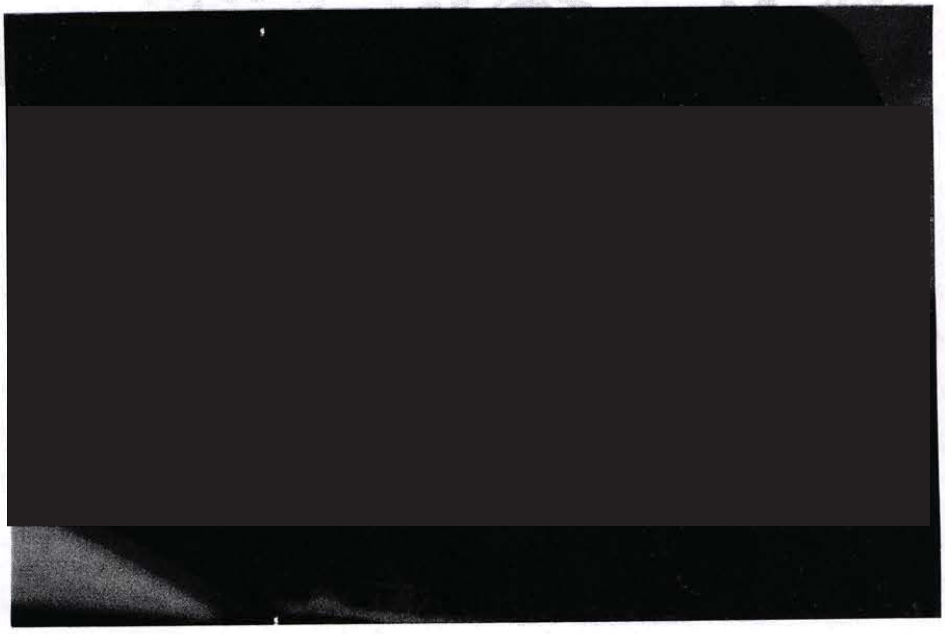

LFTAIPG
Art. 13
Fracción IV, V
Motivación: 1

LFTAIPG
Art. 18
Fracción II
Motivación [redacted]

PGR
PROCURADURÍA GENERAL
DE LA REPÚBLICA

AGENCIA DE INVESTIGACIÓN CRIMINAL
Coordinación General de Servicios Periciales
Dirección General de Laboratorios Criminalísticos
Especialidad de Fotografía Forense

NÚMERO DE FOLIO: 24016

AP/PGR/SDHPDSC/01/001/2016



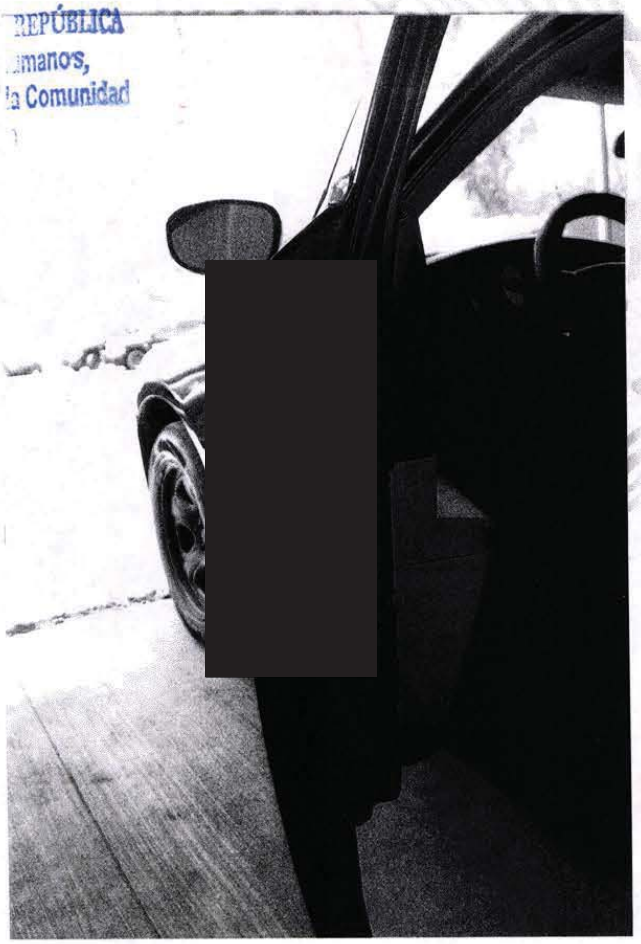

LFTAIPG
Art. 18
Fracción II
Motivación [redacted]

LFTAIPG
Art. 13
Fracción IV, V
Motivación: 1

PGR
PROCURADURÍA GENERAL
DE LA REPÚBLICA

AGENCIA DE INVESTIGACIÓN CRIMINAL
Coordinación General de Servicios Periciales
Dirección General de Laboratorios Criminalísticos
Especialidad de Fotografía Forense

NÚMERO DE FOLIO: 24016

AP/PGR/SDHPDSC/01/001/2016

[redacted]

ERAL DE LA REPÚBLICA
Derechos Humanos,
Servicios a la Comunidad
stigación



LFTAIPG
Art. 18
Fracción II
Motivación [redacted]

LFTAIPG
Art. 13
Fracción IV, V
Motivación: 1

[redacted]

87

PGR
PROCURADURÍA GENERAL DE LA REPÚBLICA

AGENCIA DE INVESTIGACIÓN CRIMINAL
Coordinación General de Servicios Periciales
Dirección General de Laboratorios Criminalísticos
Especialidad de Fotografía Forense

NÚMERO DE FOLIO: 24016

AP/PGR/SDHPDSC/01/001/2016

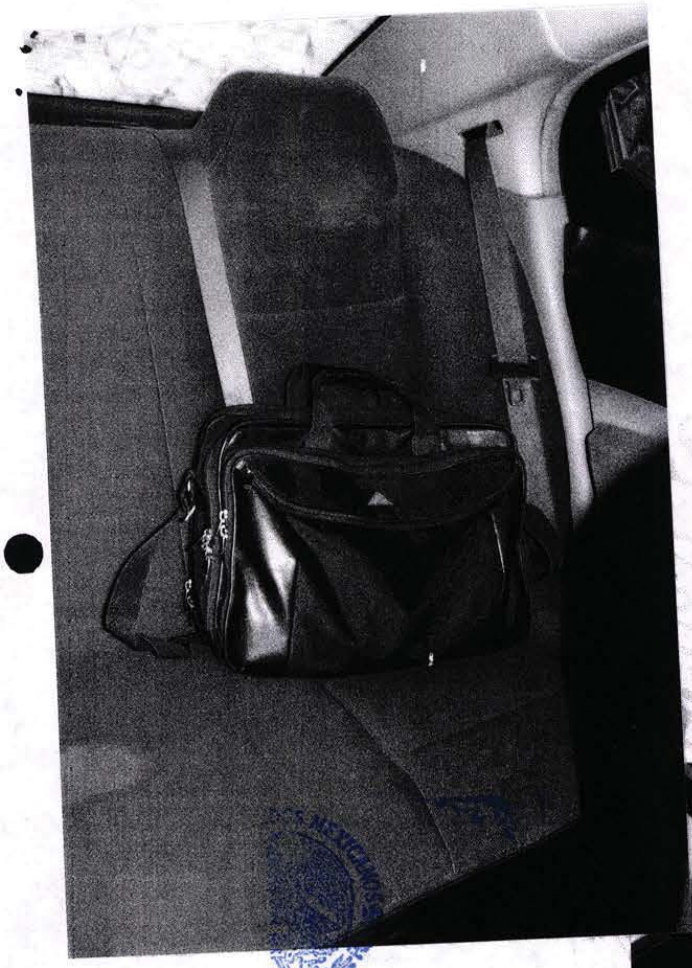

LFTAIPG
Art. 13
Fracción IV, V
Motivación: 1



NERAL DE LA REPÚBLICA
le Derechos Humanos,
Servicios a la Comunidad
Investigación

LFTAIPG
Art. 18
Fracción II
Motivación [redacted]

[redacted]

88

PGR
PROCURADURÍA GENERAL
DE LA REPÚBLICA

AGENCIA DE INVESTIGACIÓN CRIMINAL
Coordinación General de Servicios Periciales
Dirección General de Laboratorios Criminalísticos
Especialidad de Fotografía Forense

NÚMERO DE FOLIO: 24016

AP/PGR/SDHPDSC/01/001/2016



[redacted]

DE LA REPÚBLICA
...os Humanos,
...la Comunidad
...ión



[redacted]

LFTAIPG
Art. 13
Fracción IV, V
Motivación: 1

LFTAIPG
Art. 18
Fracción II
Motivación [redacted]

[redacted]

89

PGR
PROCURADURÍA GENERAL
DE LA REPÚBLICA

AGENCIA DE INVESTIGACIÓN CRIMINAL
Coordinación General de Servicios Periciales
Dirección General de Laboratorios Criminalísticos
Especialidad de Fotografía Forense

NÚMERO DE FOLIO: 24016

AP/PGR/SDHPDSC/01/001/2016



REPÚBLICA
manos,
Comunidad

LFTAIPG
Art. 13
Fracción IV, V
Motivación: 1



LFTAIPG
Art. 18
Fracción II
Motivación

[redacted]

PGR
PROCURADURÍA GENERAL
DE LA REPÚBLICA

AGENCIA DE INVESTIGACIÓN CRIMINAL
Coordinación General de Servicios Periciales
Dirección General de Laboratorios Criminalísticos
Especialidad de Fotografía Forense

NÚMERO DE FOLIO: 24016

AP/PGR/SDHPDSC/01/001/2016



DE LA REPÚBLICA
os Humanos,
a la Comunidad
ción

LFTAIPG
Art. 13
Fracción IV, V
Motivación: 1



LFTAIPG
Art. 18
Fracción II
Motivación

PGR
PROCURADURÍA GENERAL DE LA REPÚBLICA

AGENCIA DE INVESTIGACIÓN CRIMINAL
Coordinación General de Servicios Periciales
Dirección General de Laboratorios Criminalísticos
Especialidad de Fotografía Forense

NÚMERO DE FOLIO: 24016

AP/PGR/SDHPDSC/01/001/2016

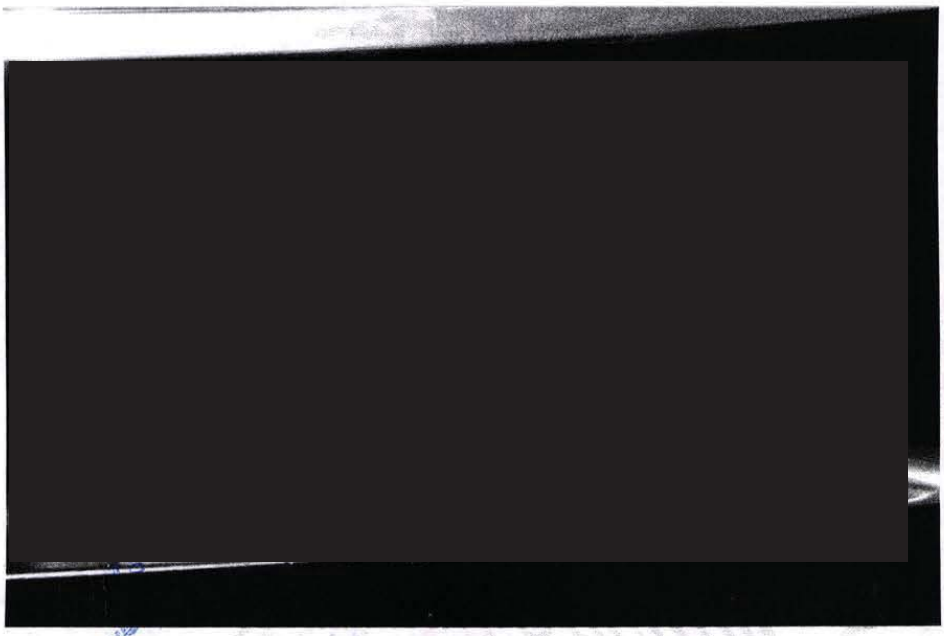

LA REPÚBLICA
Humano's,
Comunidad

LFTAIPG
Art. 13
Fracción IV, V
Motivación: 1



LFTAIPG
Art. 18
Fracción II
Motivación

PGR
PROCURADURÍA GENERAL DE LA REPÚBLICA

AGENCIA DE INVESTIGACIÓN CRIMINAL
Coordinación General de Servicios Periciales
Dirección General de Laboratorios Criminalísticos
Especialidad de Fotografía Forense

NÚMERO DE FOLIO: 24016

AP/PGR/SDHPDSC/01/001/2016



AL DE LA REPÚBLICA
echos Humanos,
icios a la Comunidad
gación

LFTAIPG
Art. 13
Fracción IV, V
Motivación: 1



LFTAIPG
Art. 18
Fracción II
Motivación

Ref.: IT-FF-01

AV

PGR
PROCURADURÍA GENERAL
DE LA REPÚBLICA

AGENCIA DE INVESTIGACIÓN CRIMINAL
Coordinación General de Servicios Periciales
Dirección General de Laboratorios Criminalísticos
Especialidad de Fotografía Forense

NÚMERO DE FOLIO: 24016

AP/PGR/SDHPDSC/01/001/2016



ENERAL DE LA REPÚBLICA
de Derechos Humanos,
o y Servicios a la Comunidad
de Investigación

LFTAIPG
Art. 13
Fracción IV, V
Motivación: 1



LFTAIPG
Art. 18
Fracción II
Motivación

PGR
PROCURADURÍA GENERAL DE LA REPÚBLICA

AGENCIA DE INVESTIGACIÓN CRIMINAL
Coordinación General de Servicios Periciales
Dirección General de Laboratorios Criminalísticos
Especialidad de Fotografía Forense

NÚMERO DE FOLIO: 24016

AP/PGR/SDHPDSC/01/001/2016



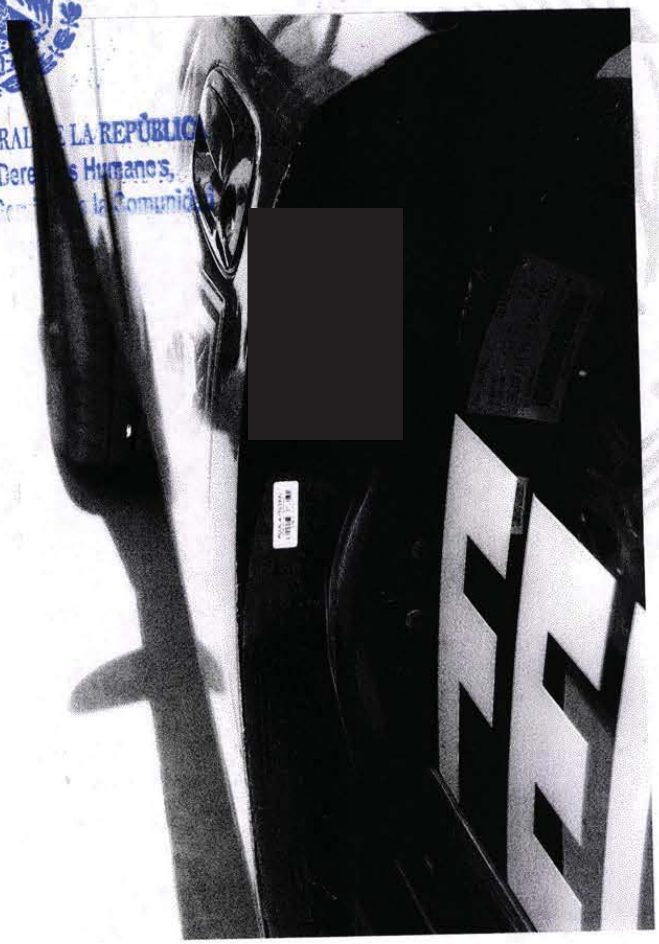

ERAL DE LA REPÚBLICA
Derechos Humanos,

LFTAIPG
Art. 18
Fracción II
Motivación

LFTAIPG
Art. 13
Fracción IV, V
Motivación: 1

PGR
PROCURADURÍA GENERAL
DE LA REPÚBLICA

AGENCIA DE INVESTIGACIÓN CRIMINAL
Coordinación General de Servicios Periciales
Dirección General de Laboratorios Criminalísticos
Especialidad de Fotografía Forense

NÚMERO DE FOLIO: 24016

AP/PGR/SDHPDSC/01/001/2016

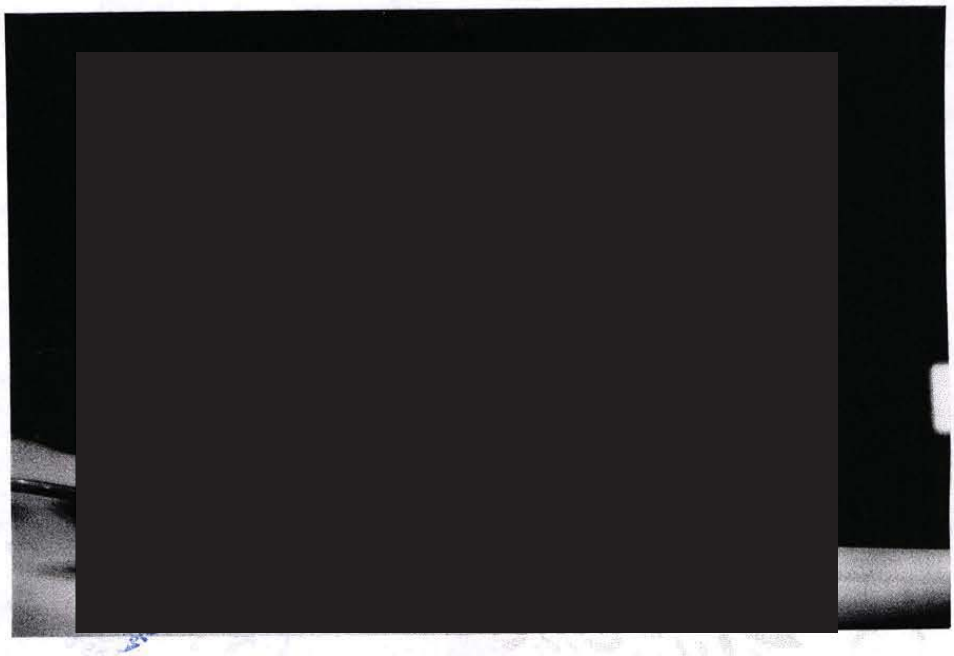

AL DE LA REPÚBLICA
Derechos Humanos,
Servicios a la Comunidad
Investigación



LFTAIPG
Art. 18
Fracción II
Motivación [redacted]

LFTAIPG
Art. 13
Fracción IV, V
Motivación: 1

PGR
PROCURADURÍA GENERAL
DE LA REPÚBLICA

AGENCIA DE INVESTIGACIÓN CRIMINAL
Coordinación General de Servicios Periciales
Dirección General de Laboratorios Criminalísticos
Especialidad de Fotografía Forense

NÚMERO DE FOLIO: 24016

AP/PGR/SDHPDSC/01/001/2016



LFTAIPG
Art. 13
Fracción IV, V
Motivación: 1

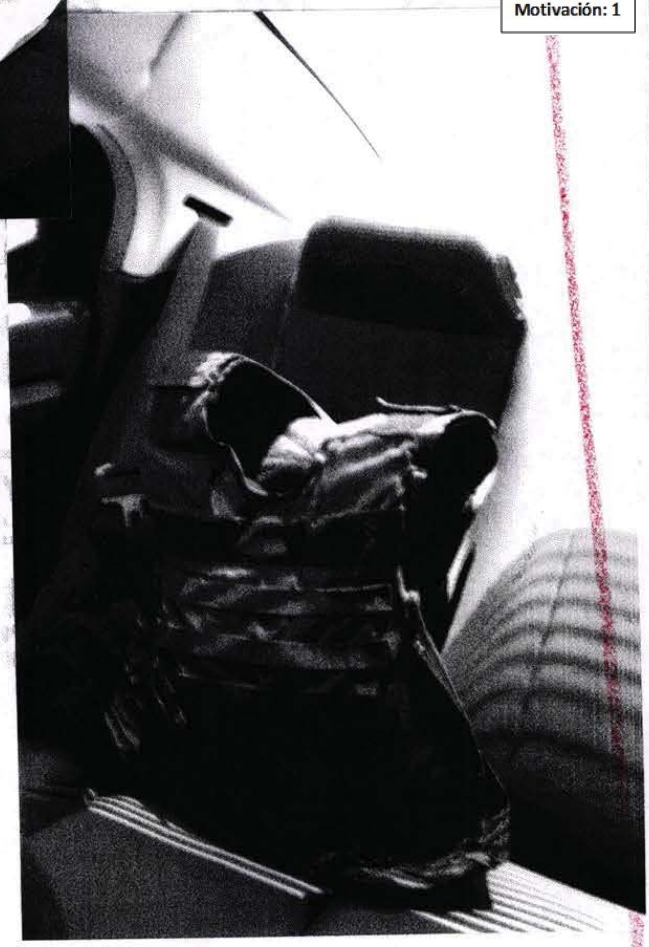

ERAL DE LA REPÚBLICA
Derechos Humanos,
Servicios a la Comunidad
estigación

LFTAIPG
Art. 18
Fracción II
Motivación [redacted]

PGR
PROCURADURÍA GENERAL
DE LA REPÚBLICA

AGENCIA DE INVESTIGACIÓN CRIMINAL
Coordinación General de Servicios Periciales
Dirección General de Laboratorios Criminalísticos
Especialidad de Fotografía Forense

NÚMERO DE FOLIO: 24016

AP/PGR/SDHPDSC/01/001/2016



DE LA REPÚBLICA

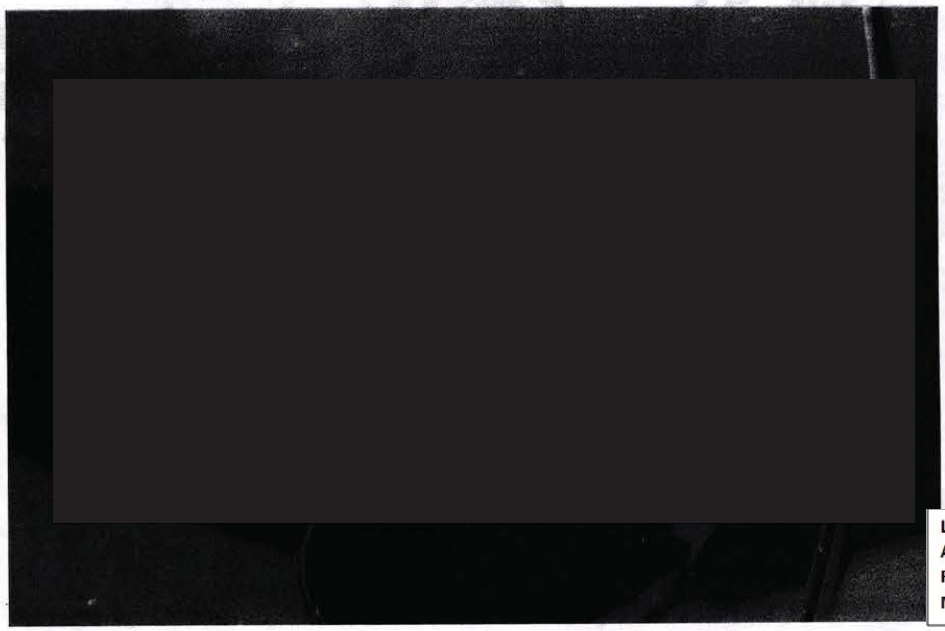

LFTAIPG
Art. 13
Fracción IV, V
Motivación: 1

LFTAIPG
Art. 18
Fracción II
Motivación

PGR
PROCURADURÍA GENERAL
DE LA REPÚBLICA

AGENCIA DE INVESTIGACIÓN CRIMINAL
Coordinación General de Servicios Periciales
Dirección General de Laboratorios Criminalísticos
Especialidad de Fotografía Forense

NÚMERO DE FOLIO: 24016

AP/PGR/SDHPDSC/01/001/2016



NERAL DE LA REPÚBLICA
de Derechos Humanos
y Servicios a la Comunidad
de Investigación

LFTAIPG
Art. 13
Fracción IV, V
Motivación: 1



LFTAIPG
Art. 18
Fracción II
Motivación

PGR
PROCURADURÍA GENERAL
DE LA REPÚBLICA

ESTADOS UNIDOS MEXICANOS

AGENCIA DE INVESTIGACIÓN CRIMINAL
Coordinación General de Servicios Periciales
Dirección General de Laboratorios Criminalísticos
Especialidad de Fotografía Forense

NÚMERO DE FOLIO: 24016

AP/PGR/SDHPDSC/01/001/2016



LA REPÚBLICA
Humanos,
a la Comunidad

LFTAIPG
Art. 13
Fracción IV, V
Motivación: 1



LFTAIPG
Art. 18
Fracción II
Motivación [redacted]

PGR
PROCURADURÍA GENERAL
DE LA REPÚBLICA

AGENCIA DE INVESTIGACIÓN CRIMINAL
Coordinación General de Servicios Periciales
Dirección General de Laboratorios Criminalísticos
Especialidad de Fotografía Forense

NÚMERO DE FOLIO: 24016

AP/PGR/SDHPDSC/01/001/2016



GENERAL DE LA REP
ría de Derechos Humanos
elito y Servicios a la Com



LFTAIPG
Art. 18
Fracción II
Motivación

LFTAIPG
Art. 13
Fracción IV, V
Motivación: 1

PGR
PROCURADURÍA GENERAL
DE LA REPÚBLICA

AGENCIA DE INVESTIGACIÓN CRIMINAL
Coordinación General de Servicios Periciales
Dirección General de Laboratorios Criminalísticos
Especialidad de Fotografía Forense

NÚMERO DE FOLIO: 24016

AP/PGR/SDHPDSC/01/001/2016





LFTAIPG
Art. 13
Fracción IV, V
Motivación: 1

LFTAIPG
Art. 18
Fracción II
Motivación [redacted]

Rev.: 02 [redacted]

PGR
PROCURADURÍA GENERAL
DE LA REPÚBLICA

AGENCIA DE INVESTIGACIÓN CRIMINAL
Coordinación General de Servicios Periciales
Dirección General de Laboratorios Criminalísticos
Especialidad de Fotografía Forense

NÚMERO DE FOLIO: 24016

AP/PGR/SDHPDSC/01/001/2016



ENERAL DE LA REPÚBLICA
de Derechos Humanos,
y Servicios a la Comunidad
Investigación

LFTAIPG
Art. 13
Fracción IV, V
Motivación: 1



LFTAIPG
Art. 18
Fracción II
Motivación [redacted]

PGR
PROCURADURÍA GENERAL
DE LA REPUBLICA

AGENCIA DE INVESTIGACIÓN CRIMINAL
Coordinación General de Servicios Periciales
Dirección General de Laboratorios Criminalísticos
Especialidad de Fotografía Forense

NÚMERO DE FOLIO: 24016

AP/PGR/SDHPDSC/01/001/2016

[redacted]

LFTAIPG
Art. 13
Fracción IV, V
Motivación: 1

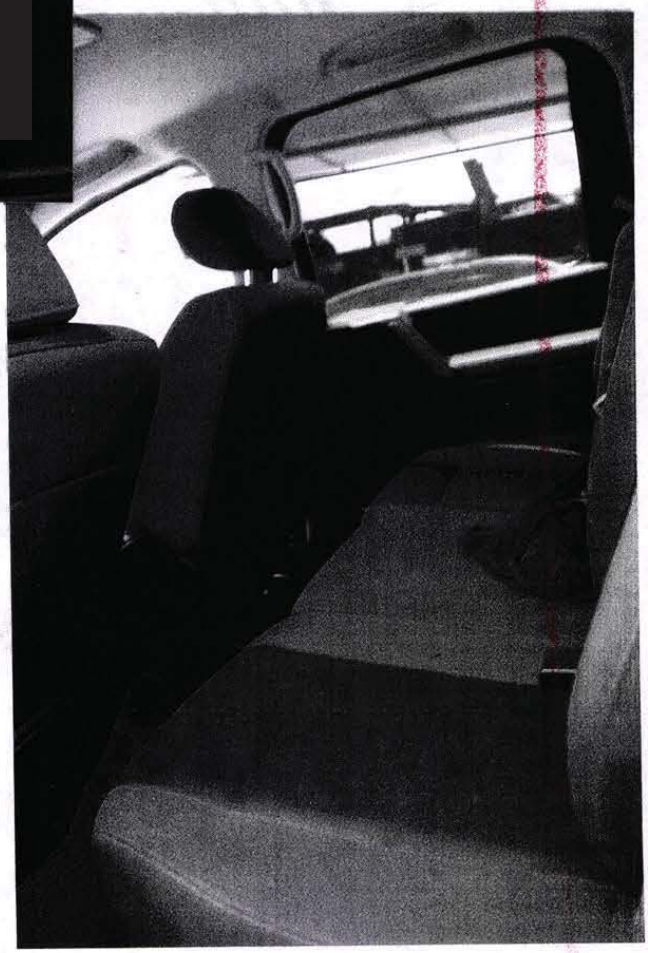

LFTAIPG
Art. 18
Fracción II
Motivación [redacted]

PGR
PROCURADURÍA GENERAL
DE LA REPÚBLICA

AGENCIA DE INVESTIGACIÓN CRIMINAL
Coordinación General de Servicios Periciales
Dirección General de Laboratorios Criminalísticos
Especialidad de Fotografía Forense

NÚMERO DE FOLIO: 24016

AP/PGR/SDHPDSC/01/001/2016





LFTAIPG
Art. 18
Fracción II
Motivación [redacted]

LFTAIPG
Art. 13
Fracción IV, V
Motivación: 1

[redacted]

PGR
PROCURADURÍA GENERAL
DE LA REPÚBLICA

AGENCIA DE INVESTIGACIÓN CRIMINAL
Coordinación General de Servicios Periciales
Dirección General de Laboratorios Criminalísticos
Especialidad de Fotografía Forense

NÚMERO DE FOLIO: 24016

AP/PGR/SDHPDSC/01/001/2016

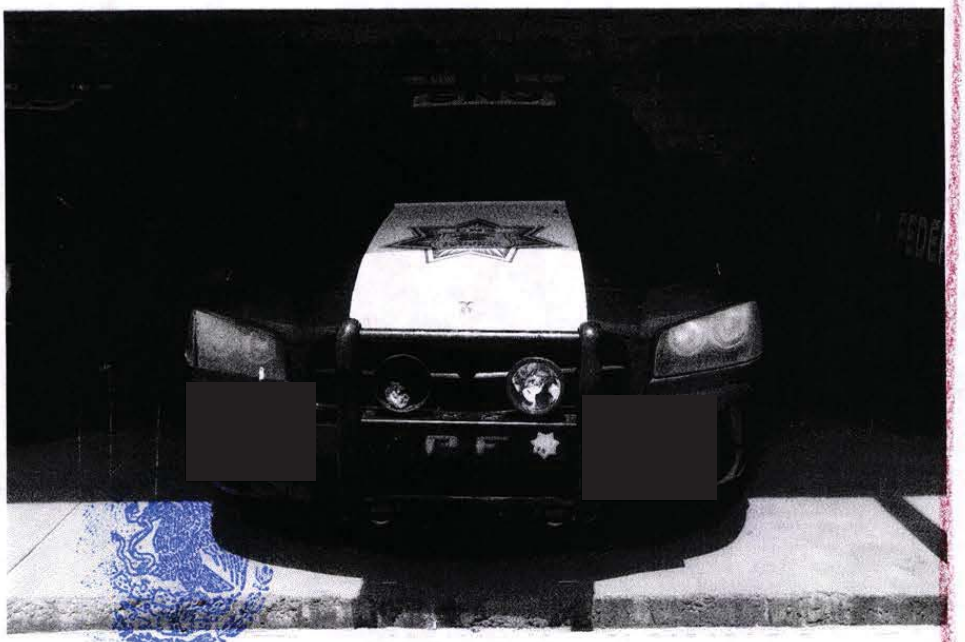

A GENERAL DE LA
ría de Derechos
lito y Servicios

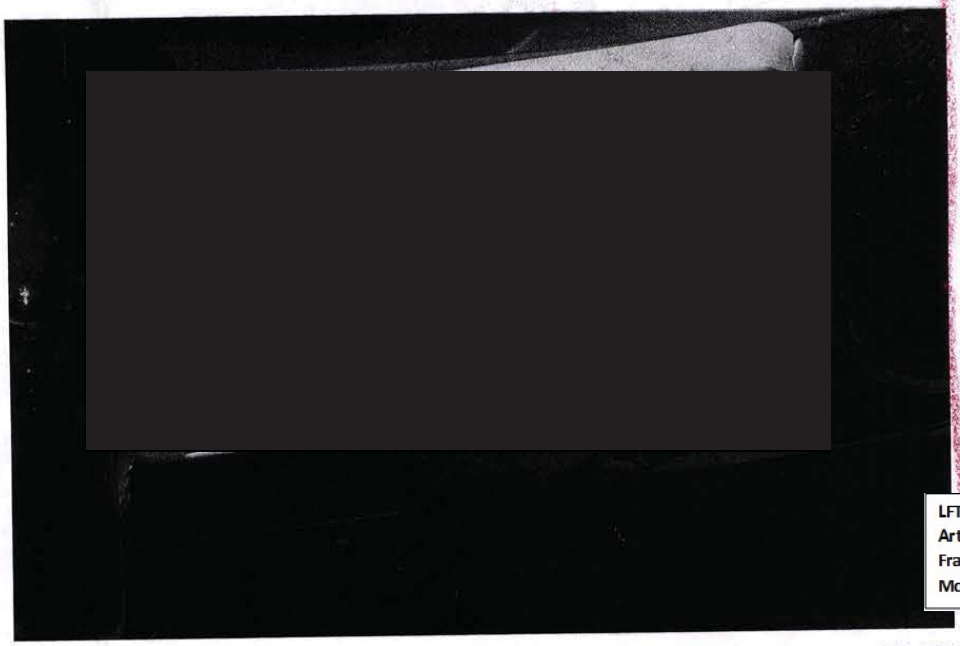

LFTAIPG
Art. 13
Fracción IV, V
Motivación: 1

LFTAIPG
Art. 18
Fracción II
Motivación [redacted]

[redacted]

PGR
PROCURADURÍA GENERAL DE LA REPÚBLICA

AGENCIA DE INVESTIGACIÓN CRIMINAL
Coordinación General de Servicios Periciales
Dirección General de Laboratorios Criminalísticos
Especialidad de Fotografía Forense

NÚMERO DE FOLIO: 24016

AP/PGR/SDHPDSC/01/001/2016



NERAL DE LA REPÚBLICA
de Derechos Humanos,
y Servicios a la Comunidad
Investigación



LFTAIPG
Art. 18
Fracción II
Motivación

LFTAIPG
Art. 13
Fracción IV, V
Motivación: 1

PGR
PROCURADURIA GENERAL
DE LA REPÚBLICA

AGENCIA DE INVESTIGACIÓN CRIMINAL
Coordinación General de Servicios Periciales
Dirección General de Laboratorios Criminalísticos
Especialidad de Fotografía Forense

NÚMERO DE FOLIO: 24016

AP/PGR/SDHPDSC/01/001/2016



[redacted]

ERAL DE LA REPÚBLICA
Derechos Humanos,
Servicios a la Comunidad
Investigación

LFTAIPG
Art. 13
Fracción IV, V
Motivación: 1



[redacted]

LFTAIPG
Art. 18
Fracción II
Motivación [redacted]

PGR
PROCURADURÍA GENERAL DE LA REPÚBLICA

AGENCIA DE INVESTIGACIÓN CRIMINAL
Coordinación General de Servicios Periciales
Dirección General de Laboratorios Criminalísticos
Especialidad de Fotografía Forense

NÚMERO DE FOLIO: 24016

AP/PGR/SDHPDSC/01/001/2016



GENERAL DE LA REPÚBLICA
a de Derechos Humanos,
y Servicios a la Comunidad
Investigación

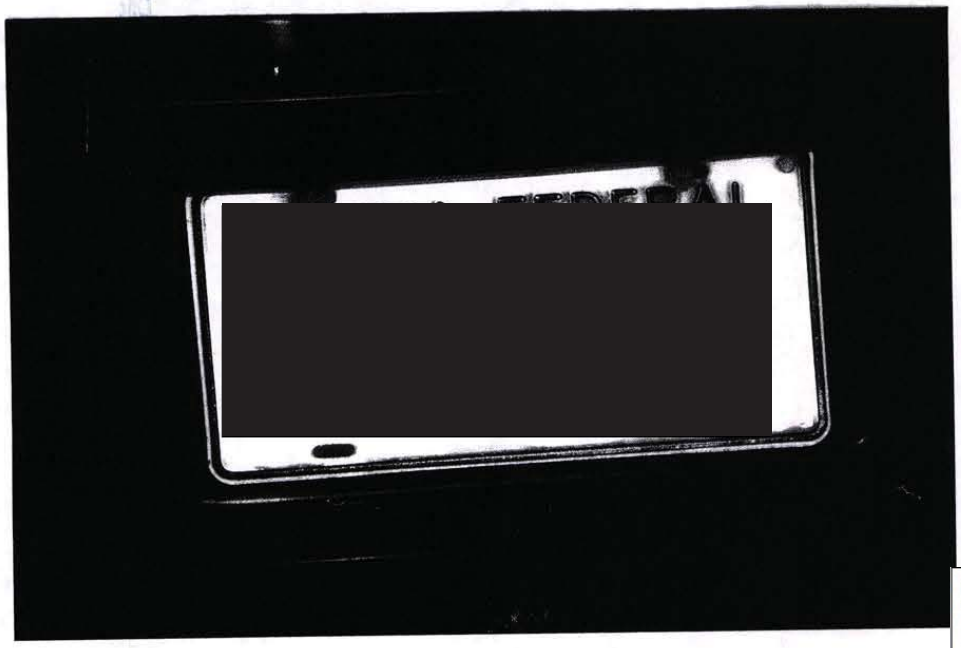

LFTAIPG
Art. 13
Fracción IV, V
Motivación: 1

LFTAIPG
Art. 18
Fracción II
Motivación

PGR
PROCURADURÍA GENERAL
DE LA REPÚBLICA

AGENCIA DE INVESTIGACIÓN CRIMINAL
Coordinación General de Servicios Periciales
Dirección General de Laboratorios Criminalísticos
Especialidad de Fotografía Forense

NÚMERO DE FOLIO: 24016

AP/PGR/SDHPDSC/01/001/2016



GENERAL DE LA REPÚBLICA
a de Derechos Humanos,
to y Servicios a la Comunidad
a de Investigación

LFTAIPG
Art. 13
Fracción IV, V
Motivación: 1



LFTAIPG
Art. 18
Fracción II
Motivación

PGR
PROCURADURÍA GENERAL DE LA REPÚBLICA

AGENCIA DE INVESTIGACIÓN CRIMINAL
Coordinación General de Servicios Periciales
Dirección General de Laboratorios Criminalísticos
Especialidad de Fotografía Forense

NÚMERO DE FOLIO: 24016

AP/PGR/SDHPDSC/01/001/2016



ENERAL DE LA REPÚBLICA
a de Derechos Humanos
o y Servicios a la Comunidad
de Investigación

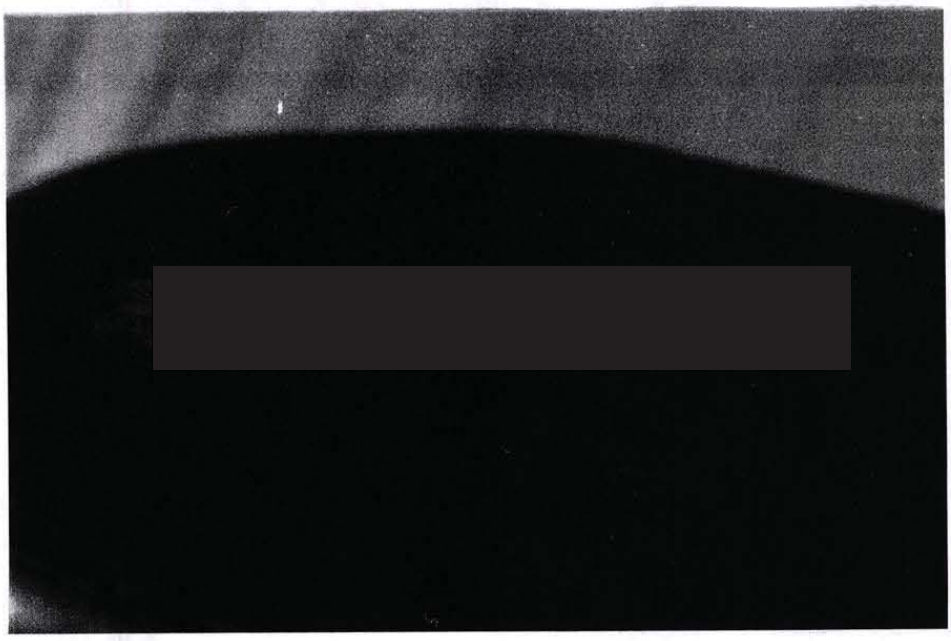

LFTAIPG
Art. 18
Fracción II
Motivación [redacted]

LFTAIPG
Art. 13
Fracción IV, V
Motivación: 1

PGR
PROCURADURÍA GENERAL DE LA REPÚBLICA

AGENCIA DE INVESTIGACIÓN CRIMINAL
Coordinación General de Servicios Periciales
Dirección General de Laboratorios Criminalísticos
Especialidad de Fotografía Forense

NÚMERO DE FOLIO: 24016

AP/PGR/SDHPDSC/01/001/2016



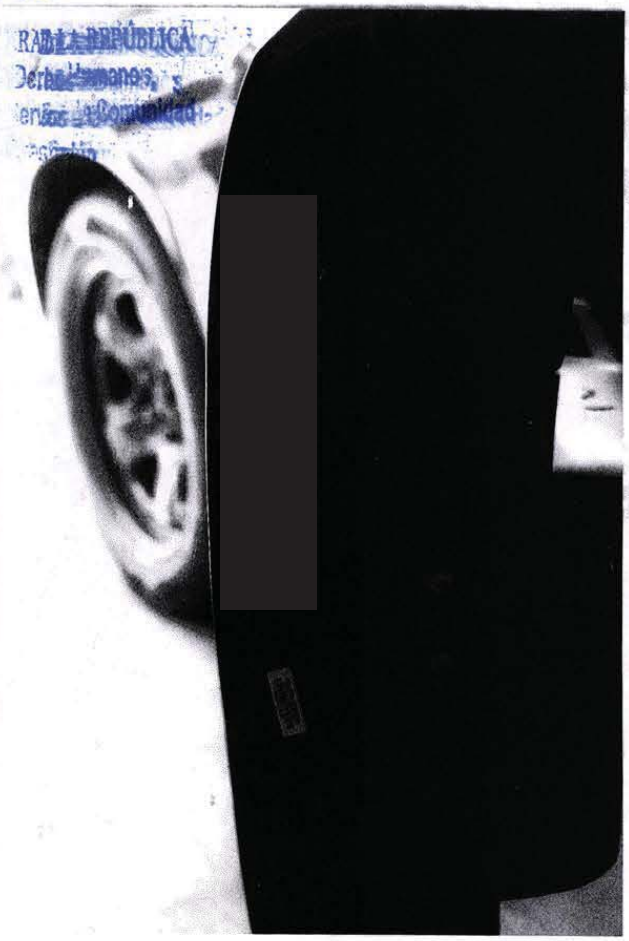

LFTAIPG
Art. 13
Fracción IV, V
Motivación: 1

LFTAIPG
Art. 18
Fracción II
Motivación [redacted]

PGR
PROCURADURÍA GENERAL DE LA REPÚBLICA

AGENCIA DE INVESTIGACIÓN CRIMINAL
Coordinación General de Servicios Periciales
Dirección General de Laboratorios Criminalísticos
Especialidad de Fotografía Forense

NÚMERO DE FOLIO: 24016

AP/PGR/SDHPDSC/01/001/2016



GENERAL DE LA REPÚBLICA
a de Derechos Humanos,
to y Servicios a la Comunidad
de Investigación



LFTAIPG
Art. 18
Fracción II
Motivación

LFTAIPG
Art. 13
Fracción IV, V
Motivación: 1

PGR
PROCURADURÍA GENERAL
DE LA REPÚBLICA

AGENCIA DE INVESTIGACIÓN CRIMINAL
Coordinación General de Servicios Periciales
Dirección General de Laboratorios Criminalísticos
Especialidad de Fotografía Forense

NÚMERO DE FOLIO: 24016

AP/PGR/SDHPDSC/01/001/2016



LFTAIPG
Art. 13
Fracción IV, V
Motivación: 1



ENERAL DE LA REPÚBLICA
de Derechos Humanos,
y Servicios a la Comunidad
Investigación

LFTAIPG
Art. 18
Fracción II
Motivación

PGR
PROCURADURÍA GENERAL DE LA REPÚBLICA

AGENCIA DE INVESTIGACIÓN CRIMINAL
Coordinación General de Servicios Periciales
Dirección General de Laboratorios Criminalísticos
Especialidad de Fotografía Forense

NÚMERO DE FOLIO: 24016

AP/PGR/SDHPDSC/01/001/2016



[redacted]

NERAL DE LA REPÚBLICA
de Derechos Humanos,
y Servicios a la Comunidad
de Investigación



[redacted]

LFTAIPG
Art. 13
Fracción IV, V
Motivación: 1

LFTAIPG
Art. 18
Fracción II
Motivación [redacted]

[redacted]

PGR
PROCURADURÍA GENERAL
DE LA REPÚBLICA

AGENCIA DE INVESTIGACIÓN CRIMINAL
Coordinación General de Servicios Periciales
Dirección General de Laboratorios Criminalísticos
Especialidad de Fotografía Forense

NÚMERO DE FOLIO: 24016

AP/PGR/SDHPDSC/01/001/2016

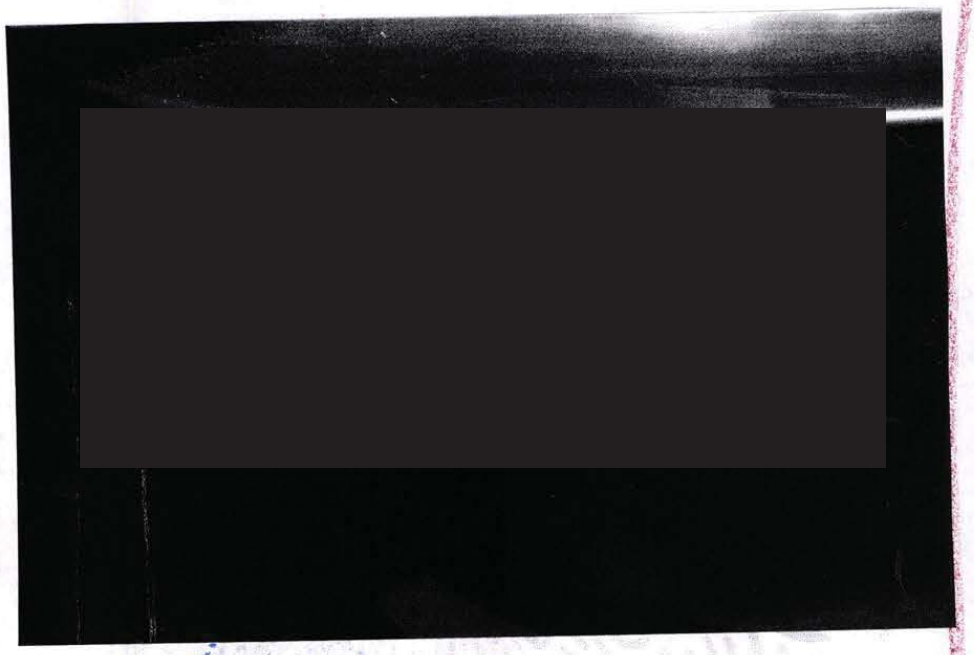

DE LA REPÚBLICA
chos Humanos,
icios a la Comunidad
tigación



LFTAIPG
Art. 18
Fracción II
Motivación

LFTAIPG
Art. 13
Fracción IV, V
Motivación: 1

PGR
PROCURADURÍA GENERAL
DE LA REPÚBLICA

AGENCIA DE INVESTIGACIÓN CRIMINAL
Coordinación General de Servicios Periciales
Dirección General de Laboratorios Criminalísticos
Especialidad de Fotografía Forense

NÚMERO DE FOLIO: 24016

AP/PGR/SDHPDSC/01/001/2016



[redacted]

LFTAIPG
Art. 13
Fracción IV, V
Motivación: 1

LFTAIPG
Art. 18
Fracción II
Motivación [redacted]

[redacted]

PGR
PROCURADURÍA GENERAL
DE LA REPÚBLICA

AGENCIA DE INVESTIGACIÓN CRIMINAL
Coordinación General de Servicios Periciales
Dirección General de Laboratorios Criminalísticos
Especialidad de Fotografía Forense

NÚMERO DE FOLIO: 24016

AP/PGR/SDHPDSC/01/001/2016

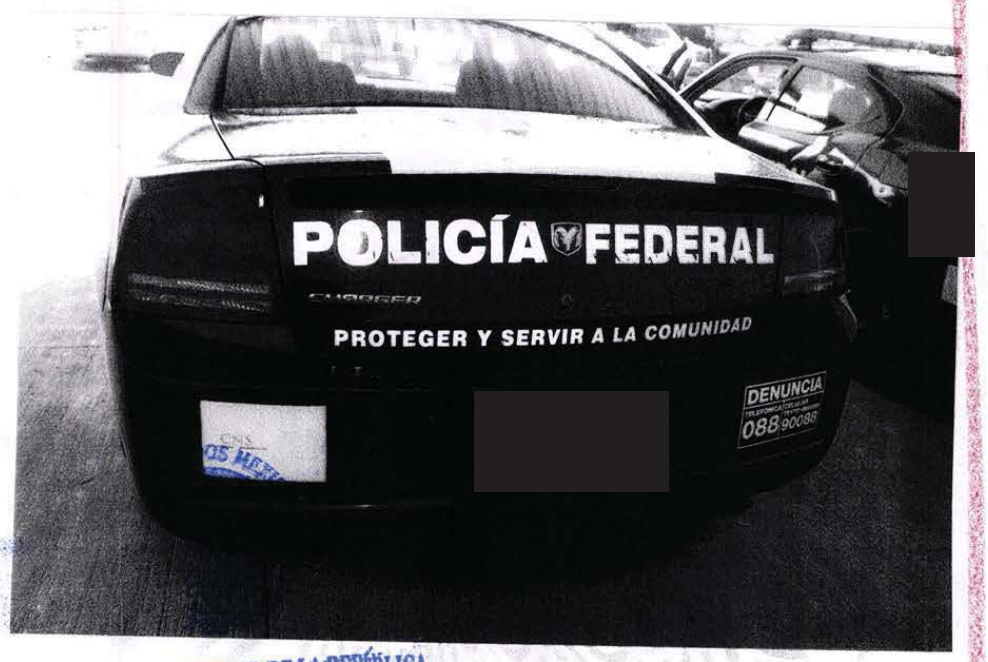

ENERAL DE LA REPÚBLICA
de Derechos Humanos,
y Servicios a la Comunidad



LFTAIPG
Art. 18
Fracción II
Motivación

LFTAIPG
Art. 13
Fracción IV, V
Motivación: 1

0124

PGR
PROCURADURÍA GENERAL
DE LA REPÚBLICA

AGENCIA DE INVESTIGACIÓN CRIMINAL
Coordinación General de Servicios Periciales
Dirección General de Laboratorios Criminalísticos
Especialidad de Fotografía Forense

NÚMERO DE FOLIO: 24016

AP/PGR/SDHPDSC/01/001/2016



A GENERAL DE LA REPÚBLICA
uría de Derechos Humanos,
elito y Servicios a la Comunidad
a de Investigación

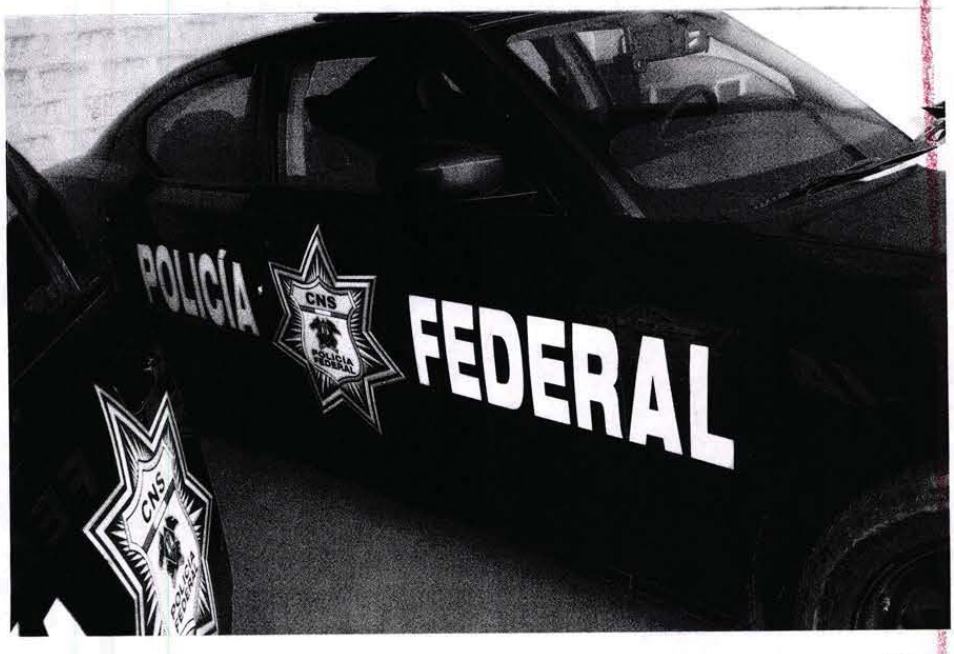

LFTAIPG
Art. 18
Fracción II
Motivación

LFTAIPG
Art. 13
Fracción IV, V
Motivación: 1

PGR
PROCURADURÍA GENERAL
DE LA REPÚBLICA

AGENCIA DE INVESTIGACIÓN CRIMINAL
Coordinación General de Servicios Periciales
Dirección General de Laboratorios Criminalísticos
Especialidad de Fotografía Forense

NÚMERO DE FOLIO: 24016

AP/PGR/SDHPDSC/01/001/2016



NERAL DE LA REPÚBLICA
le Derechos Humanos,
y Servicios a la Comunidad
Investigación

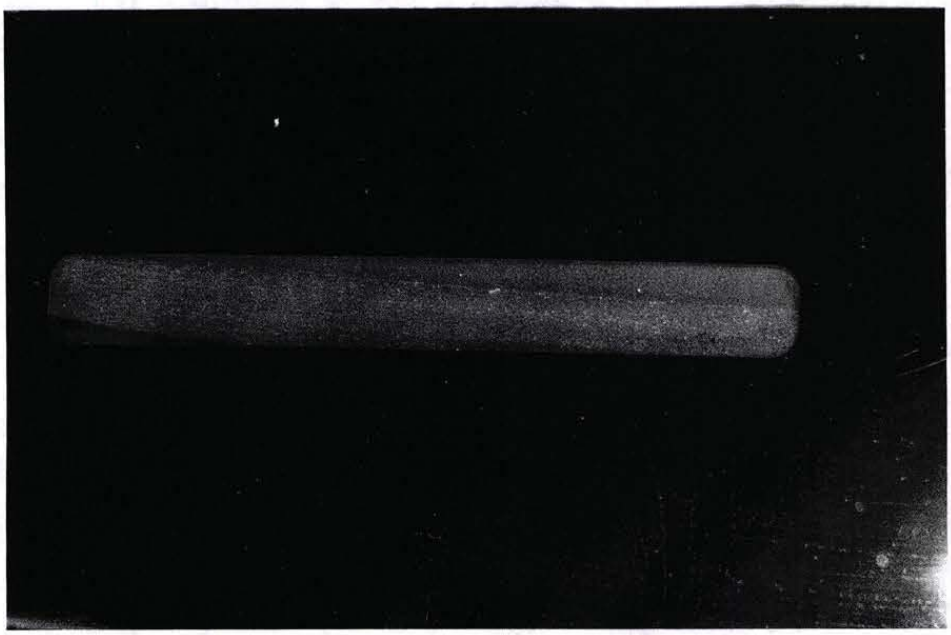

LFTAIPG
Art. 13
Fracción IV, V
Motivación: 1

LFTAIPG
Art. 18
Fracción II
Motivación [redacted]

120

PGR
PROCURADURÍA GENERAL
DE LA REPÚBLICA

AGENCIA DE INVESTIGACIÓN CRIMINAL
Coordinación General de Servicios Periciales
Dirección General de Laboratorios Criminalísticos
Especialidad de Fotografía Forense

NÚMERO DE FOLIO: 24016

AP/PGR/SDHPDSC/01/001/2016



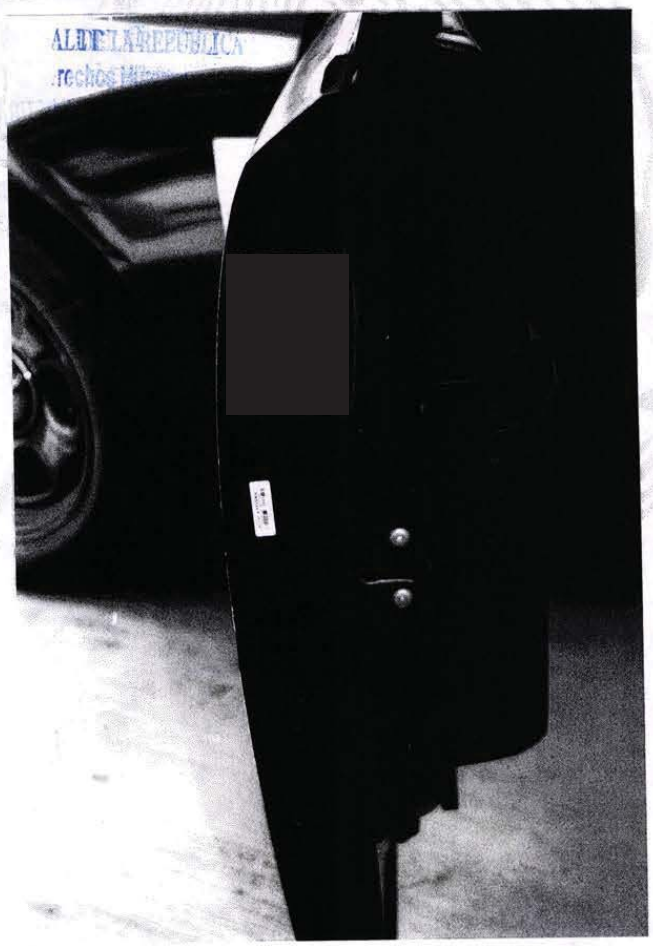

LFTAIPG
Art. 18
Fracción II
Motivación

LFTAIPG
Art. 13
Fracción IV, V
Motivación: 1

Rev.:

FO-FF-07

PGR
PROCURADURÍA GENERAL DE LA REPÚBLICA

AGENCIA DE INVESTIGACIÓN CRIMINAL
Coordinación General de Servicios Periciales
Dirección General de Laboratorios Criminalísticos
Especialidad de Fotografía Forense

NÚMERO DE FOLIO: 24016

AP/PGR/SDHPDSC/01/001/2016

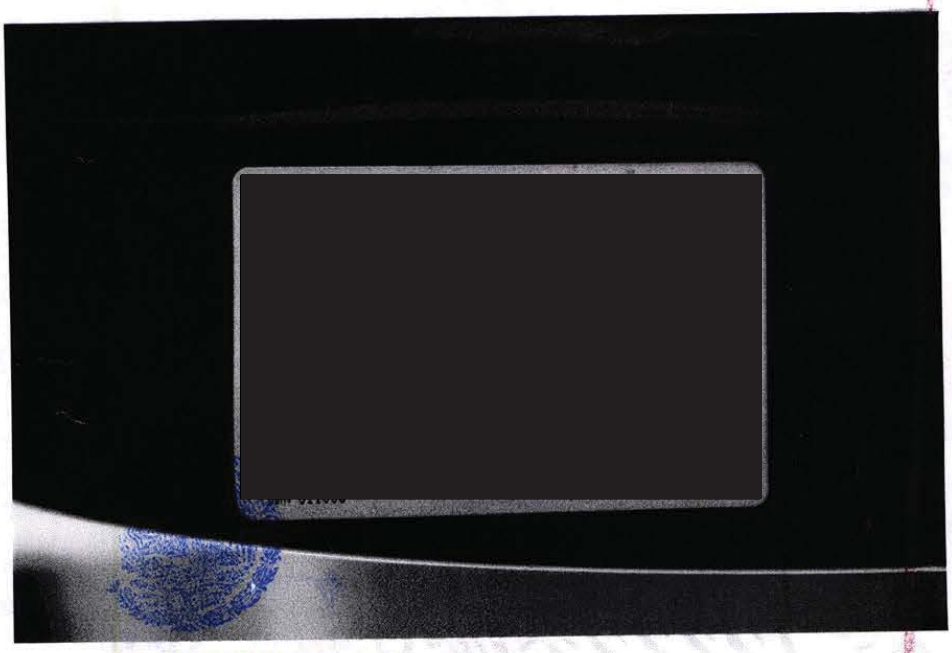

A GENERAL DE LA REPÚBLICA
uría de Derechos Humanos,
elito y Servicios a la Comunidad
de Investigación



LFTAIPG
Art. 18
Fracción II
Motivación

LFTAIPG
Art. 13
Fracción IV, V
Motivación: 1

PGR
PROCURADURÍA GENERAL
DE LA REPÚBLICA

AGENCIA DE INVESTIGACIÓN CRIMINAL
Coordinación General de Servicios Periciales
Dirección General de Laboratorios Criminalísticos
Especialidad de Fotografía Forense

NÚMERO DE FOLIO: 24016

AP/PGR/SDHPDSC/01/001/2016



LFTAIPG
Art. 13
Fracción IV, V
Motivación: 1

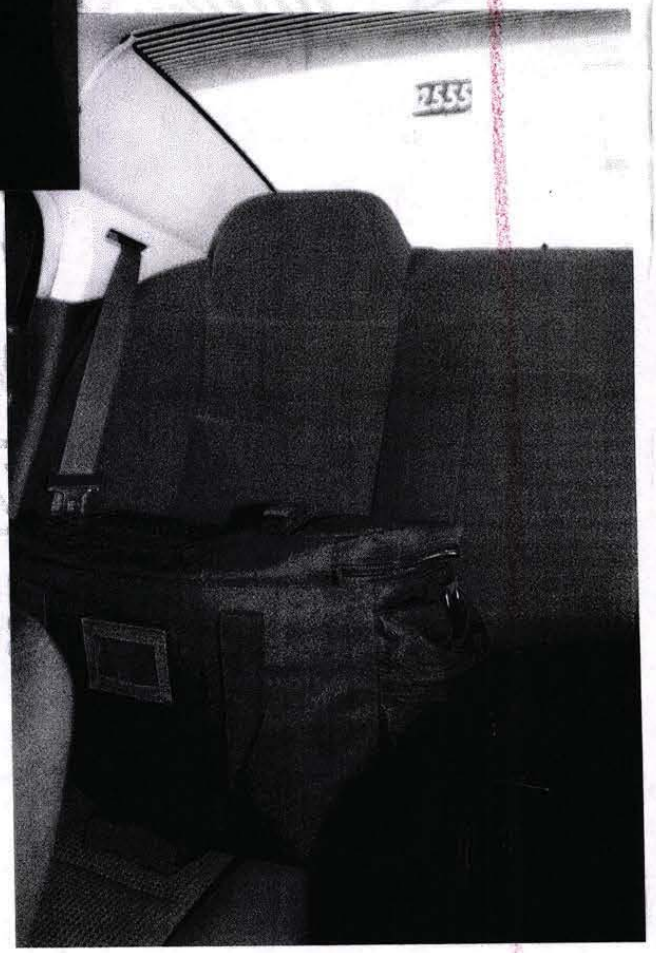

ENERAL DE LA REPÚBLICA
de Derechos Humanos,
y Servicios a la Comunidad
la Investigación

LFTAIPG
Art. 18
Fracción II
Motivación

PGR
PROCURADURÍA GENERAL
DE LA REPÚBLICA

AGENCIA DE INVESTIGACIÓN CRIMINAL
Coordinación General de Servicios Periciales
Dirección General de Laboratorios Criminalísticos
Especialidad de Fotografía Forense

NÚMERO DE FOLIO: 24016

AP/PGR/SDHPDSC/01/001/2016



L DE LA REPÚBLICA
echos Humanos,
icios a la Comunidad
stigación

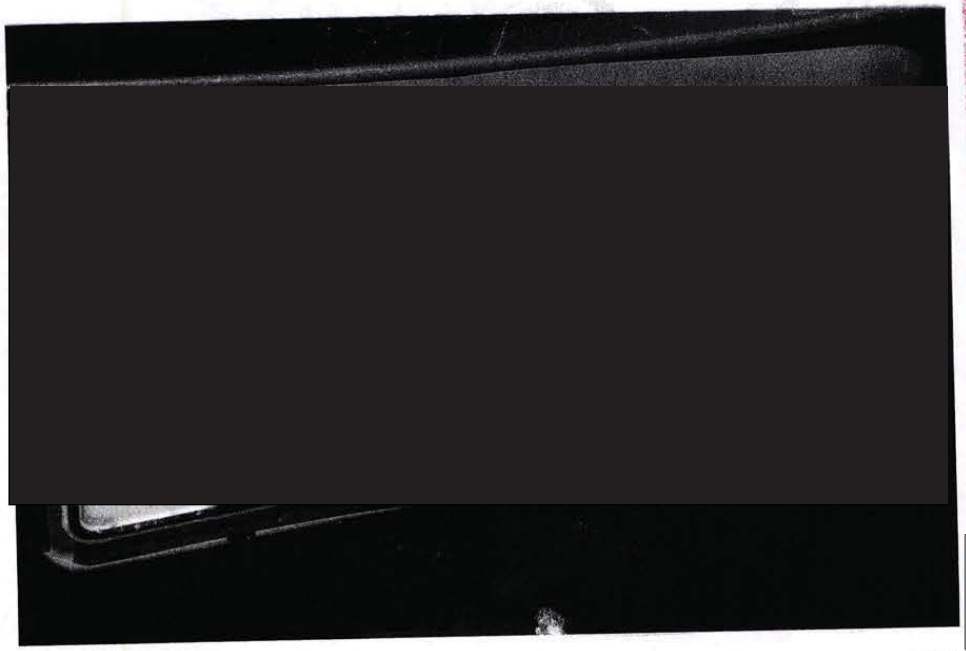

LFTAIPG
Art. 18
Fracción II
Motivación

LFTAIPG
Art. 13
Fracción IV, V
Motivación: 1

PGR
PROCURADURÍA GENERAL
DE LA REPÚBLICA

AGENCIA DE INVESTIGACIÓN CRIMINAL
Coordinación General de Servicios Periciales
Dirección General de Laboratorios Criminalísticos
Especialidad de Fotografía Forense

NÚMERO DE FOLIO: 24016

AP/PGR/SDHPDSC/01/001/2016

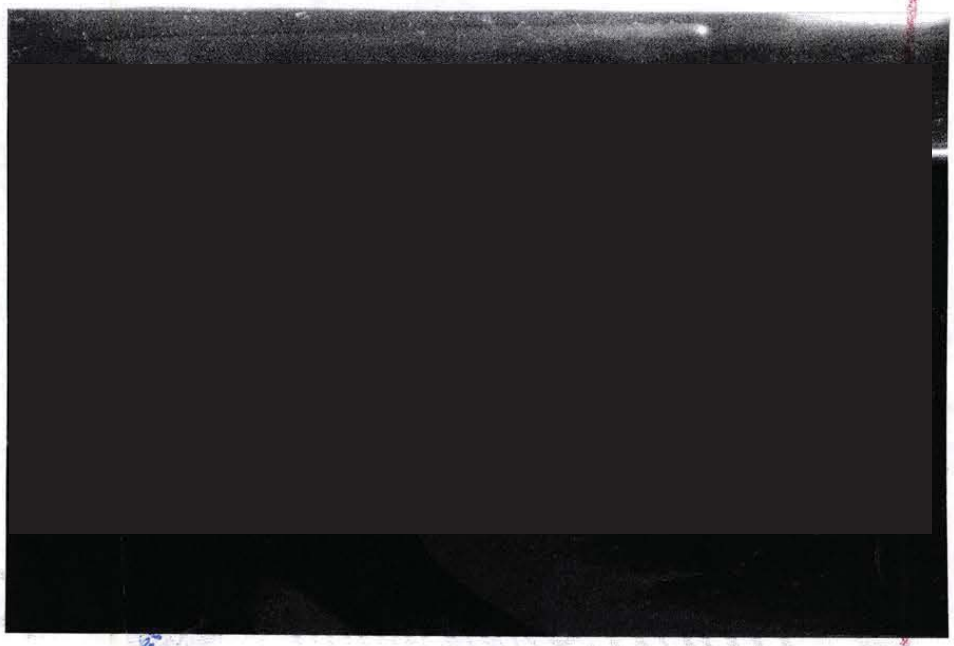

A REPÚBLICA
s Humanos,
a la Comunidad



LFTAIPG
Art. 13
Fracción IV, V
Motivación: 1

LFTAIPG
Art. 18
Fracción II
Motivación

02

PGR
PROCURADURÍA GENERAL
DE LA REPÚBLICA

AGENCIA DE INVESTIGACIÓN CRIMINAL
Coordinación General de Servicios Periciales
Dirección General de Laboratorios Criminalísticos
Especialidad de Fotografía Forense

NÚMERO DE FOLIO: 24016

AP/PGR/SDHPDSC/01/001/2016



AL DE LA REPÚBLICA
rechos Humanos,
vicios a la Comunidad
stigación



LFTAIPG
Art. 18
Fracción II
Motivación

LFTAIPG
Art. 13
Fracción IV, V
Motivación: 1

Rev.: 02

126

PGR
PROCURADURÍA GENERAL
DE LA REPÚBLICA

AGENCIA DE INVESTIGACIÓN CRIMINAL
Coordinación General de Servicios Periciales
Dirección General de Laboratorios Criminalísticos
Especialidad de Fotografía Forense

NÚMERO DE FOLIO: 24016

AP/PGR/SDHPDSC/01/001/2016

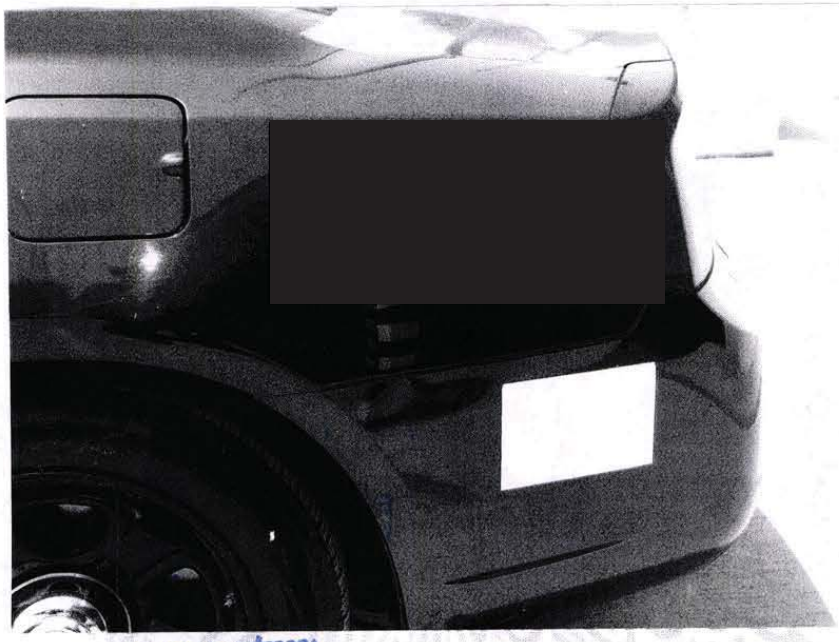

L DE LA REPÚBLICA
echos Humanos,
icios a la Comunidad
ución



LFTAIPG
Art. 18
Fracción II
Motivación

LFTAIPG
Art. 13
Fracción IV, V
Motivación: 1

PGR
PROCURADURÍA GENERAL
DE LA REPÚBLICA

AGENCIA DE INVESTIGACIÓN CRIMINAL
Coordinación General de Servicios Periciales
Dirección General de Laboratorios Criminalísticos
Especialidad de Fotografía Forense

NÚMERO DE FOLIO: 24016

AP/PGR/SDHPDSC/01/001/2016



AL DE LA REPÚBLICA
Derechos Humanos,
rvicios a la Comunidad
stigación



LFTAIPG
Art. 18
Fracción II
Motivación

LFTAIPG
Art. 13
Fracción IV, V
Motivación: 1

PGR
PROCURADURÍA GENERAL
DE LA REPÚBLICA

AGENCIA DE INVESTIGACIÓN CRIMINAL
Coordinación General de Servicios Periciales
Direccion General de Laboratorios Criminalisticos
Especialidad de Fotografía Forense

NÚMERO DE FOLIO: 24016

AP/PGR/SDHPDSC/01/001/2016

[redacted]

ENERAL DE LA REPÚBLICA
l de Derechos Humanos,
o y Servicios a la Comunidad
'e Investigación

[redacted]



LFTAIPG
Art. 18
Fracción II
Motivación [redacted]

LFTAIPG
Art. 13
Fracción IV, V
Motivación: 1

[redacted]

PGR
PROCURADURÍA GENERAL
DE LA REPÚBLICA

AGENCIA DE INVESTIGACIÓN CRIMINAL
Coordinación General de Servicios Periciales
Dirección General de Laboratorios Criminalísticos
Especialidad de Fotografía Forense

NÚMERO DE FOLIO: 24016

AP/PGR/SDHPDSC/01/001/2016



[redacted]

GENERAL DE LA REPÚBLICA
uría de Derechos Humanos,
elito y Servicios a la Comunidad
ina de Investigación

LFTAIPG
Art. 13
Fracción IV, V
Motivación: 1

[redacted]

LFTAIPG
Art. 18
Fracción II
Motivación [redacted]

[redacted]

PGR
PROCURADURÍA GENERAL
DE LA REPÚBLICA

AGENCIA DE INVESTIGACIÓN CRIMINAL
Coordinación General de Servicios Periciales
Dirección General de Laboratorios Criminalísticos
Especialidad de Fotografía Forense

NÚMERO DE FOLIO: 24016

AP/PGR/SDHPDSC/01/001/2016



RAL DE LA REPÚBLICA
Derechos Humanos,
rvicios a la Comunidad
estigación

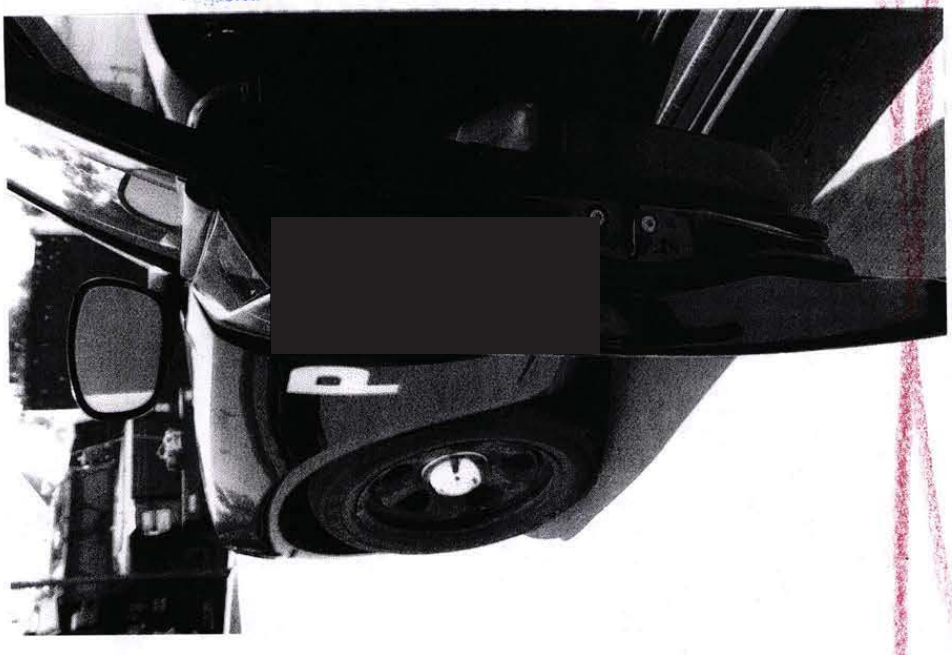

LFTAIPG
Art. 13
Fracción IV, V
Motivación: 1

LFTAIPG
Art. 18
Fracción II
Motivación [redacted] 02

[redacted]

PGR
PROCURADURÍA GENERAL
DE LA REPÚBLICA

AGENCIA DE INVESTIGACIÓN CRIMINAL
Coordinación General de Servicios Periciales
Dirección General de Laboratorios Criminalísticos
Especialidad de Fotografía Forense

NÚMERO DE FOLIO: 24016

AP/PGR/SDHPDSC/01/001/2016

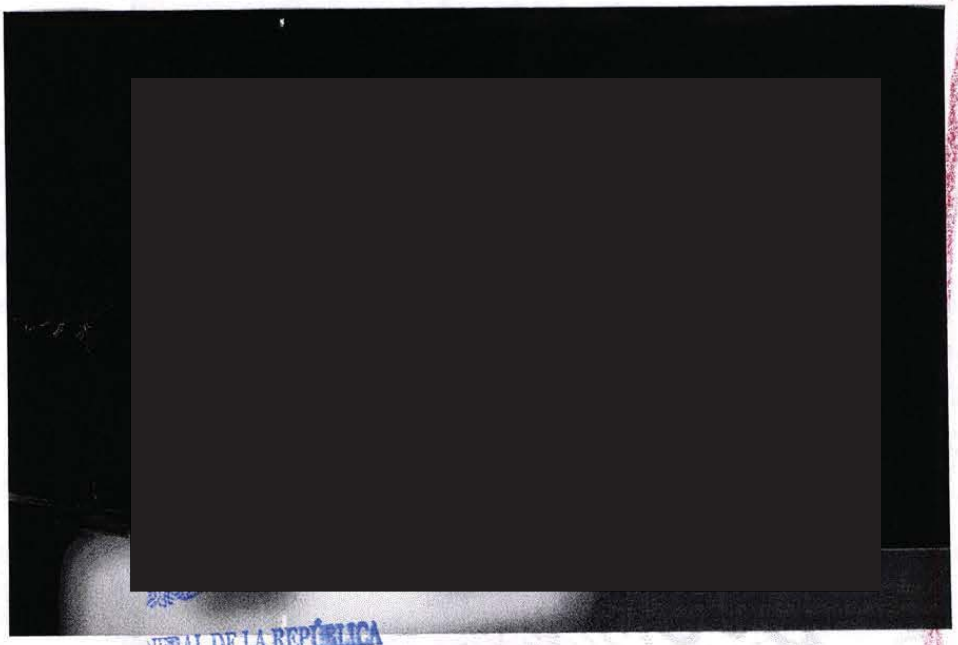

...AL DE LA REPÚBLICA
...e Derechos Humanos,
...y Servicios a la Comunidad
...Investigación



LFTAIPG
Art. 13
Fracción IV, V
Motivación: 1

LFTAIPG
Art. 18
Fracción II
Motivación

[redacted]

PGR
PROCURADURÍA GENERAL
DE LA REPÚBLICA

AGENCIA DE INVESTIGACIÓN CRIMINAL
Coordinación General de Servicios Periciales
Dirección General de Laboratorios Criminalísticos
Especialidad de Fotografía Forense

NÚMERO DE FOLIO: 24016

AP/PGR/SDHPDSC/01/001/2016



LFTAIPG
Art. 13
Fracción IV, V
Motivación: 1



AL DE LA REPÚBLICA
Derechos Humanos,
rvicios a la Comunidad
stigación

LFTAIPG
Art. 18
Fracción II
Motivación

[redacted]

PGR
PROCURADURÍA GENERAL
DE LA REPÚBLICA

AGENCIA DE INVESTIGACIÓN CRIMINAL
Coordinación General de Servicios Periciales
Dirección General de Laboratorios Criminalísticos
Especialidad de Fotografía Forense

NÚMERO DE FOLIO: 24016

AP/PGR/SDHPDSC/01/001/2016

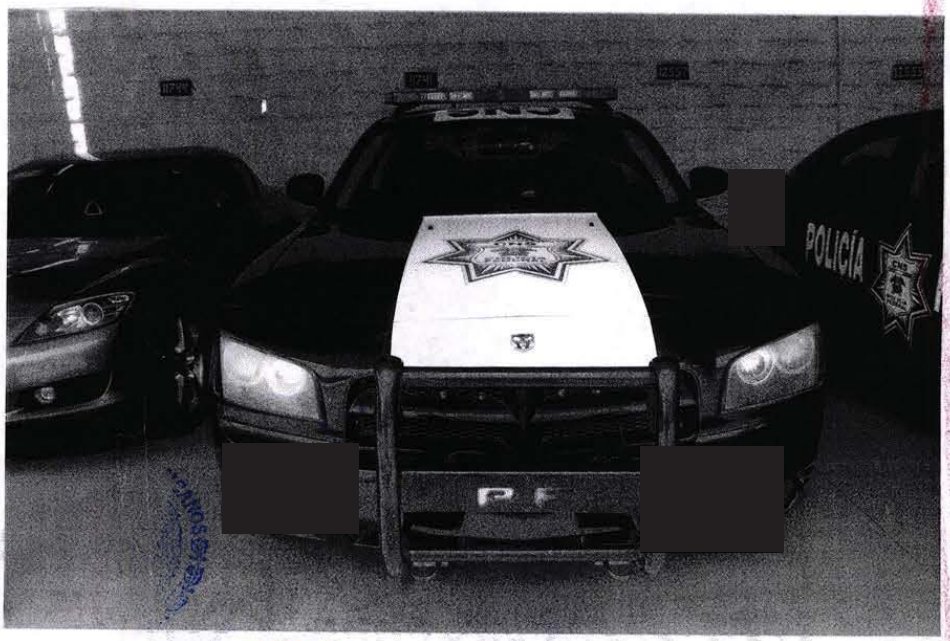

A REPÚBLICA
Humanos,
icios a la Comunidad
stigación

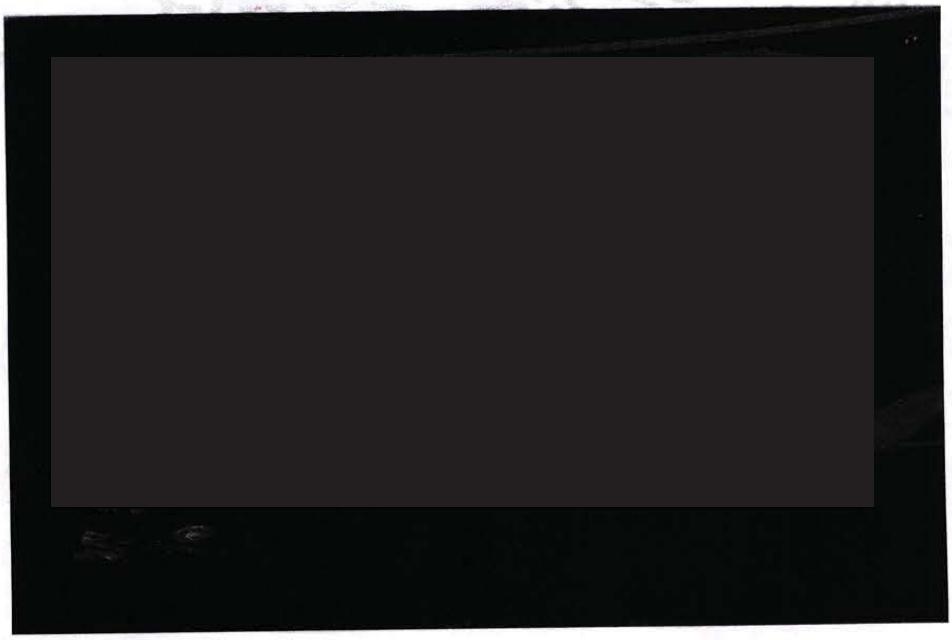

LFTAIPG
Art. 18
Fracción II
Motivación

LFTAIPG
Art. 13
Fracción IV, V
Motivación: 1

PGR
PROCURADURÍA GENERAL
DE LA REPÚBLICA

AGENCIA DE INVESTIGACIÓN CRIMINAL
Coordinación General de Servicios Periciales
Dirección General de Laboratorios Criminalísticos
Especialidad de Fotografía Forense

NÚMERO DE FOLIO: 24016

AP/PGR/SDHPDSC/01/001/2016



GENERAL DE LA REPÚBLICA
ía de Derechos Humanos,
rvicios a la Comunidad
nvestigación



LFTAIPG
Art. 18
Fracción II
Motivación [redacted]

LFTAIPG
Art. 13
Fracción IV, V
Motivación: 1

Rev.: 0 [redacted]

PGR
PROCURADURÍA GENERAL
DE LA REPÚBLICA

AGENCIA DE INVESTIGACIÓN CRIMINAL
Coordinación General de Servicios Periciales
Dirección General de Laboratorios Criminalísticos
Especialidad de Fotografía Forense

NÚMERO DE FOLIO: 24016

AP/PGR/SDHPDSC/01/001/2016



RAL DE LA REPÚBLICA
Derechos Humanos,
rvicios a la Comunidad
stigación



LFTAIPG
Art. 13
Fracción IV, V
Motivación: 1

LFTAIPG
Art. 18
Fracción II
Motivación

[redacted]

PGR
PROCURADURÍA GENERAL
DE LA REPÚBLICA

AGENCIA DE INVESTIGACIÓN CRIMINAL
Coordinación General de Servicios Periciales
Dirección General de Laboratorios Criminalísticos
Especialidad de Fotografía Forense

NÚMERO DE FOLIO: 24016

AP/PGR/SDHPDSC/01/001/2016



NERAL DE LA REPÚBLICA
le Derechos Humanos,
Servicios a la Comunidad
vestigación



LFTAIPG
Art. 13
Fracción IV, V
Motivación: 1

LFTAIPG
Art. 18
Fracción II
Motivación

REV.: 01

PGR
PROCURADURÍA GENERAL
DE LA REPÚBLICA

AGENCIA DE INVESTIGACIÓN CRIMINAL
Coordinación General de Servicios Periciales
Dirección General de Laboratorios Criminalísticos
Especialidad de Fotografía Forense

NÚMERO DE FOLIO: 24016

AP/PGR/SDHPDSC/01/001/2016



...NERAL DE LA REPÚBLICA
...e Derechos Humanos,
... Servicios a la Comunidad
...Investigación

LFTAIPG
Art. 13
Fracción IV, V
Motivación: 1



LFTAIPG
Art. 18
Fracción II
Motivación

0144

PGR
PROCURADURÍA GENERAL
DE LA REPÚBLICA

AGENCIA DE INVESTIGACIÓN CRIMINAL
Coordinación General de Servicios Periciales
Dirección General de Laboratorios Criminalísticos
Especialidad de Fotografía Forense

NÚMERO DE FOLIO: 24016

AP/PGR/SDHPDSC/01/001/2016



GENERAL DE LA REPÚBLICA
ía de Derechos Humanos,
ito y Servicios a la Comunidad
a de Investigación

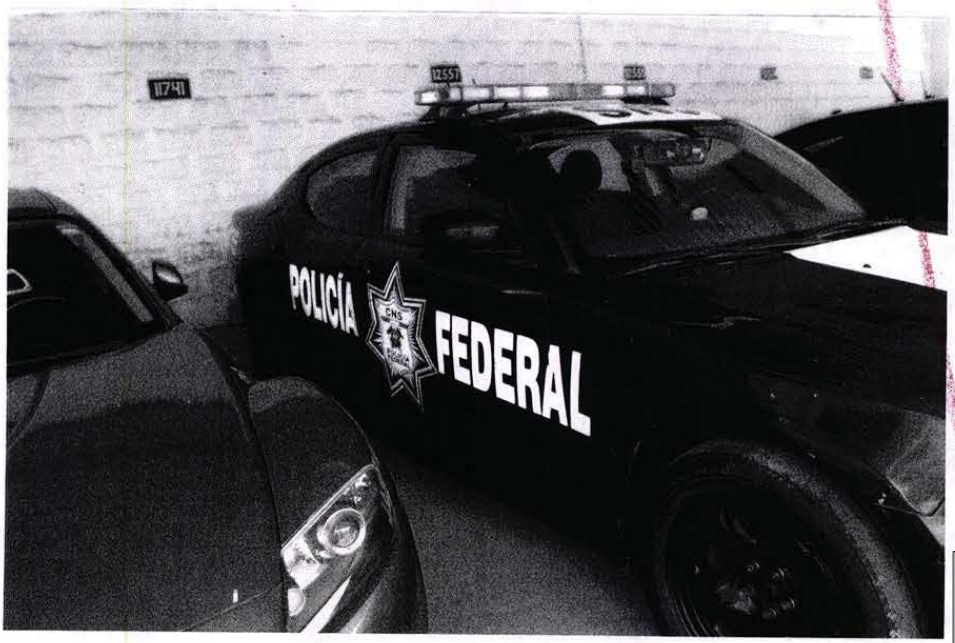

LFTAIPG
Art. 18
Fracción II
Motivación

LFTAIPG
Art. 13
Fracción IV, V
Motivación: 1

[redacted]

39

PGR
PROCURADURÍA GENERAL DE LA REPÚBLICA

AGENCIA DE INVESTIGACIÓN CRIMINAL
Coordinación General de Servicios Periciales
Dirección General de Laboratorios Criminalísticos
Especialidad de Fotografía Forense

NÚMERO DE FOLIO: 24016

AP/PGR/SDHPDSC/01/001/2016



GENERAL DE LA REPÚBLIC
ía de Derechos Humanos,
y Servicios a la Comunidad

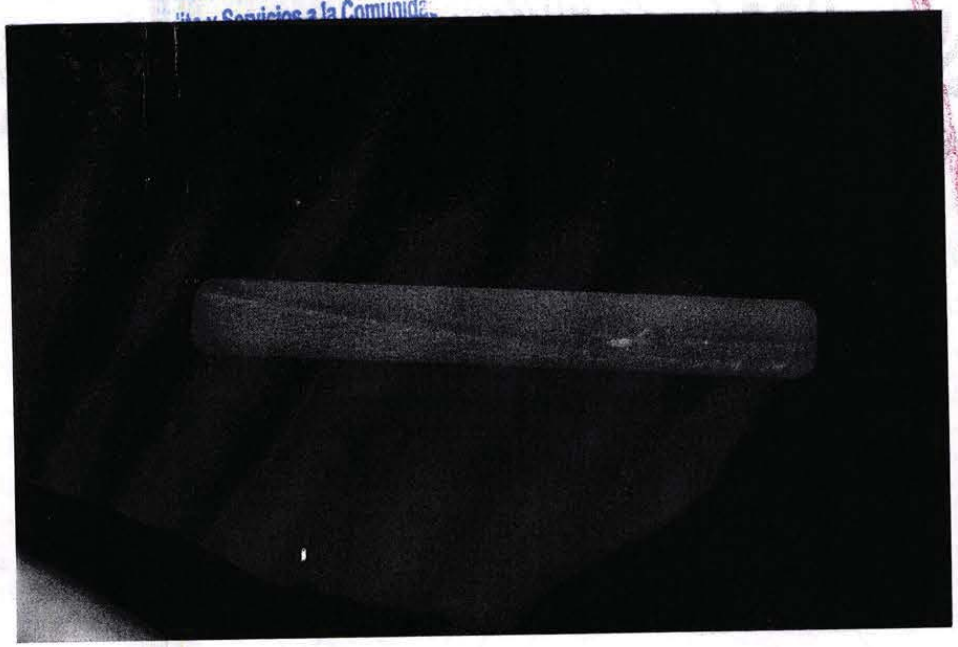

LFTAIPG
Art. 18
Fracción II
Motivación [redacted]

LFTAIPG
Art. 13
Fracción IV, V
Motivación: 1

PGR
PROCURADURÍA GENERAL
DE LA REPÚBLICA

AGENCIA DE INVESTIGACIÓN CRIMINAL
Coordinación General de Servicios Periciales
Dirección General de Laboratorios Criminalísticos
Especialidad de Fotografía Forense

NÚMERO DE FOLIO: 24016

AP/PGR/SDHPDSC/01/001/2016



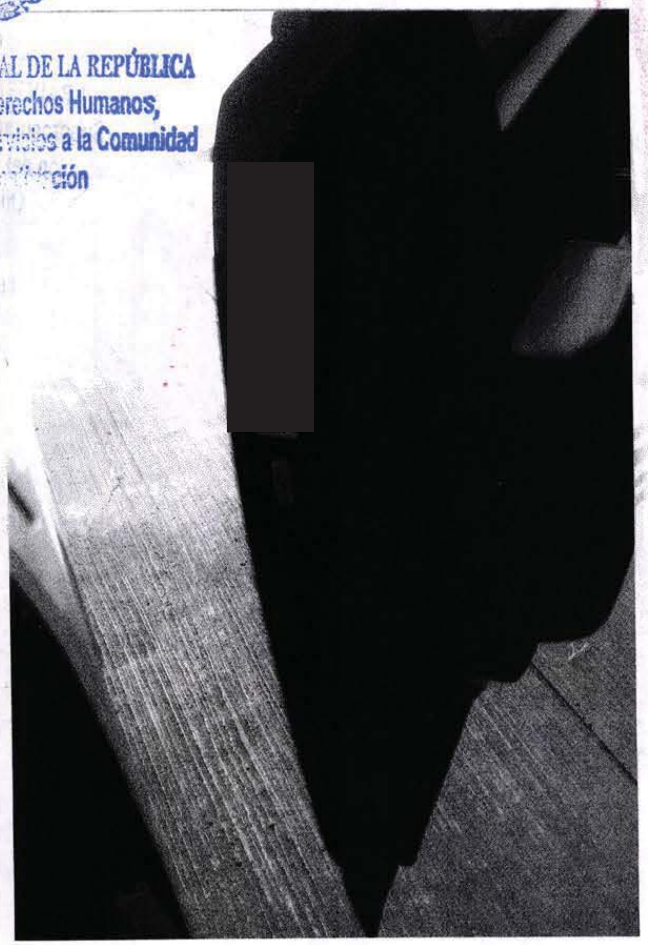

ERAL DE LA REPÚBLICA
Derechos Humanos,
ervicios a la Comunidad
ación

LFTAIPG
Art. 18
Fracción II
Motivación

LFTAIPG
Art. 13
Fracción IV, V
Motivación: 1

PGR
PROCURADURÍA GENERAL DE LA REPÚBLICA

AGENCIA DE INVESTIGACIÓN CRIMINAL
Coordinación General de Servicios Periciales
Dirección General de Laboratorios Criminalísticos
Especialidad de Fotografía Forense

NÚMERO DE FOLIO: 24016

AP/PGR/SDHPDSC/01/001/2016

[redacted]

A GENERAL DE LA REPÚBLICA
uría de Derechos Humanos,
elito y Servicios a la Comunidad
ina de Investigación

LFTAIPG
Art. 13
Fracción IV, V
Motivación: 1



LFTAIPG
Art. 18
Fracción II
Motivación [redacted]

PGR
PROCURADURÍA GENERAL
DE LA REPÚBLICA

AGENCIA DE INVESTIGACIÓN CRIMINAL
Coordinación General de Servicios Periciales
Dirección General de Laboratorios Criminalísticos
Especialidad de Fotografía Forense

NÚMERO DE FOLIO: 24016

AP/PGR/SDHPDSC/01/001/2016

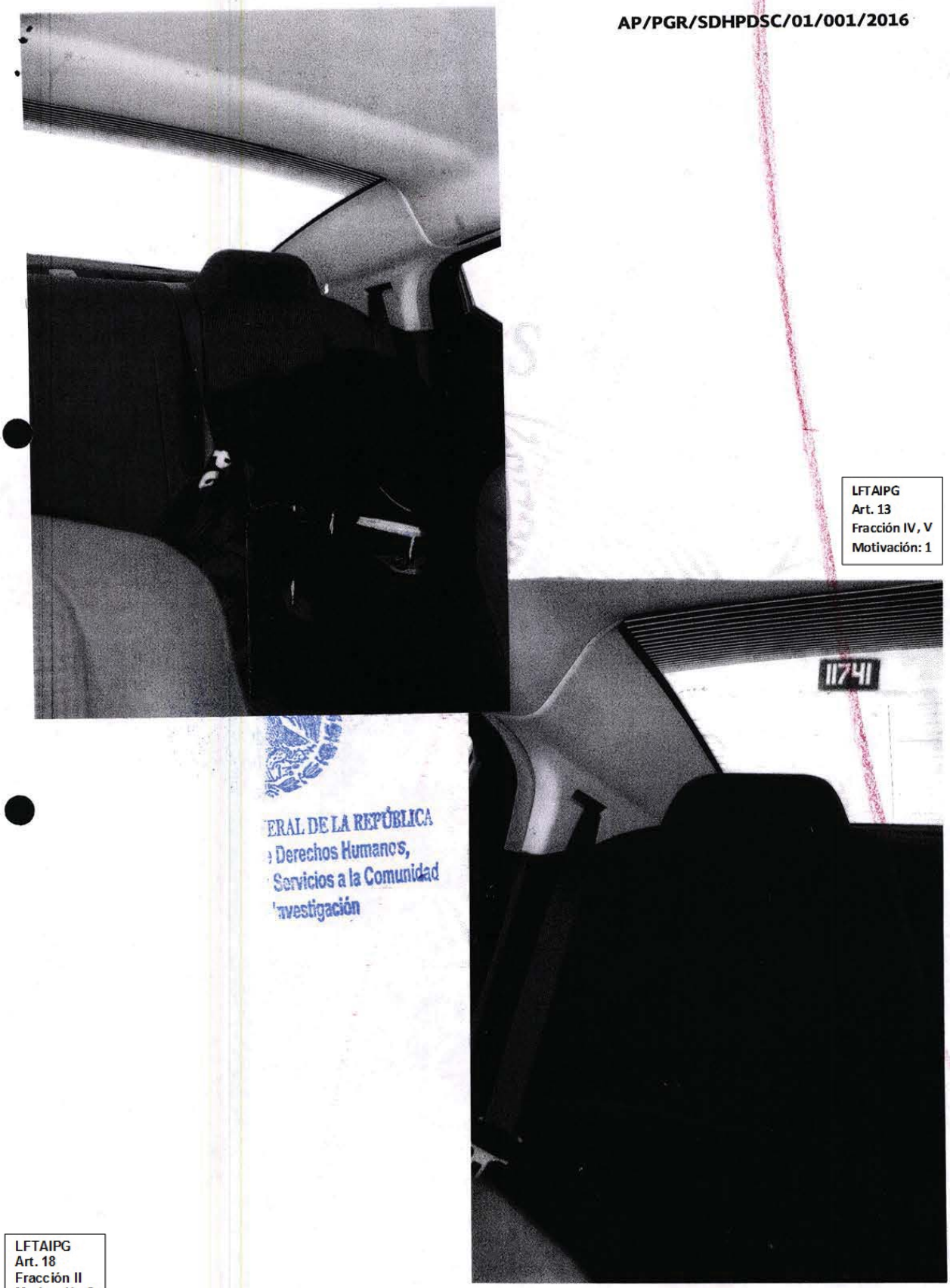

LFTAIPG
Art. 13
Fracción IV, V
Motivación: 1

ERAL DE LA REPÚBLICA
Derechos Humanos,
Servicios a la Comunidad
nvestigación

LFTAIPG
Art. 18
Fracción II
Motivación

PGR
PROCURADURÍA GENERAL DE LA REPÚBLICA

AGENCIA DE INVESTIGACIÓN CRIMINAL
Coordinación General de Servicios Periciales
Dirección General de Laboratorios Criminalísticos
Especialidad de Fotografía Forense

NÚMERO DE FOLIO: 24016

AP/PGR/SDHPDSC/01/001/2016



GENERAL DE LA REPÚBLICA
ía de Derechos Humanos,
ito y Servicios a la Comunidad
a de Investigación



LFTAIPG
Art. 18
Fracción II
Motivación

LFTAIPG
Art. 13
Fracción IV, V
Motivación: 1

PGR
PROCURADURÍA GENERAL
DE LA REPÚBLICA

AGENCIA DE INVESTIGACIÓN CRIMINAL
Coordinación General de Servicios Periciales
Dirección General de Laboratorios Criminalísticos
Especialidad de Fotografía Forense

NÚMERO DE FOLIO: 24016

AP/PGR/SDHPDSC/01/001/2016



GENERAL DE LA REPÚBLICA
ría de Derechos Humanos,
lito y Servicios a la Comunidad
a de Investigación



LFTAIPG
Art. 13
Fracción IV, V
Motivación: 1

LFTAIPG
Art. 18
Fracción II
Motivación [redacted]

[redacted]

PGR
PROCURADURÍA GENERAL
DE LA REPÚBLICA

AGENCIA DE INVESTIGACIÓN CRIMINAL
Coordinación General de Servicios Periciales
Dirección General de Laboratorios Criminalísticos
Especialidad de Fotografía Forense

NÚMERO DE FOLIO: 24016

AP/PGR/SDHPDSC/01/001/2016



ERAL DE LA REPÚBLICA
e Derechos Humanos,
y Servicios a la Comunidad
e Investigación



LFTAIPG
Art. 13
Fracción IV, V
Motivación: 1

LFTAIPG
Art. 18
Fracción II
Motivación [redacted]

PGR
PROCURADURÍA GENERAL DE LA REPÚBLICA

AGENCIA DE INVESTIGACIÓN CRIMINAL
Coordinación General de Servicios Periciales
Dirección General de Laboratorios Criminalísticos
Especialidad de Fotografía Forense

NÚMERO DE FOLIO: 24016

AP/PGR/SDHPDSC/01/001/2016

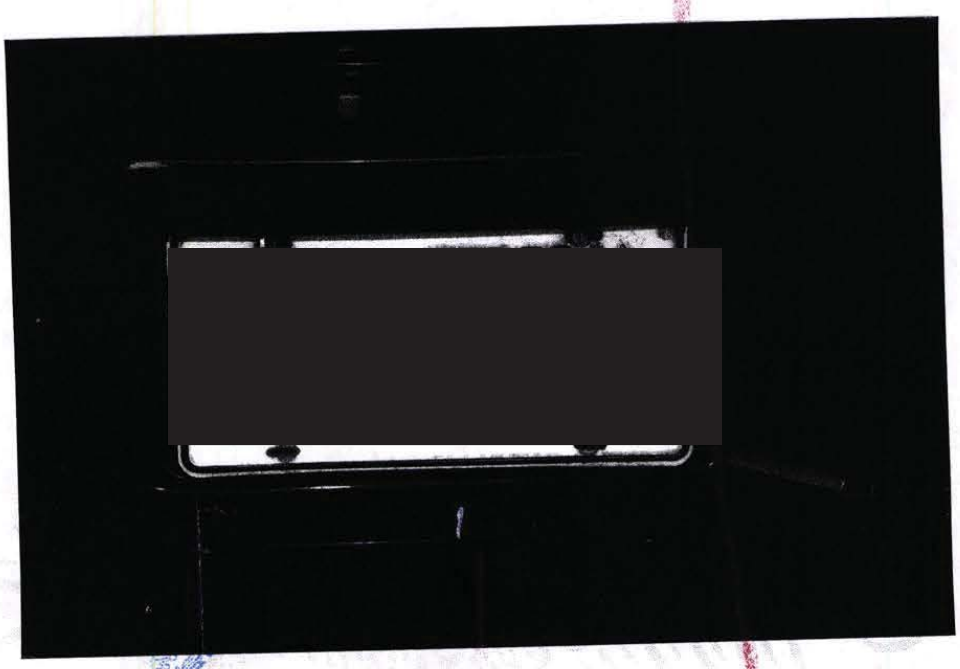

AL DE LA REPÚBLICA
...chos Humanos,
...a Comunidad



LFTAIPG
Art. 13
Fracción IV, V
Motivación: 1

LFTAIPG
Art. 18
Fracción II
Motivación: [redacted]

[redacted]

PGR
PROCURADURÍA GENERAL DE LA REPÚBLICA

AGENCIA DE INVESTIGACIÓN CRIMINAL
Coordinación General de Servicios Periciales
Dirección General de Laboratorios Criminalísticos
Especialidad de Fotografía Forense

NÚMERO DE FOLIO: 24016

AP/PGR/SDHPDSC/01/001/2016



ERAL DE LA REPÚBLIC
Derechos Human
Servicios a la Co



LFTAIPG
Art. 18
Fracción II
Motivación

LFTAIPG
Art. 13
Fracción IV, V
Motivación: 1

PGR
PROCURADURÍA GENERAL DE LA REPÚBLICA

AGENCIA DE INVESTIGACIÓN CRIMINAL
Coordinación General de Servicios Periciales
Dirección General de Laboratorios Criminalísticos
Especialidad de Fotografía Forense

NÚMERO DE FOLIO: 24016

AP/PGR/SDHPDSC/01/001/2016



ENERAL DE LA REPÚBLI
a de Derechos Humano



LFTAIPG
Art. 18
Fracción II
Motivación

LFTAIPG
Art. 13
Fracción IV, V
Motivación: 1

PGR
PROCURADURÍA GENERAL DE LA REPÚBLICA

AGENCIA DE INVESTIGACIÓN CRIMINAL
Coordinación General de Servicios Periciales
Dirección General de Laboratorios Criminalísticos
Especialidad de Fotografía Forense

NÚMERO DE FOLIO: 24016

AP/PGR/SDHPDSC/01/001/2016

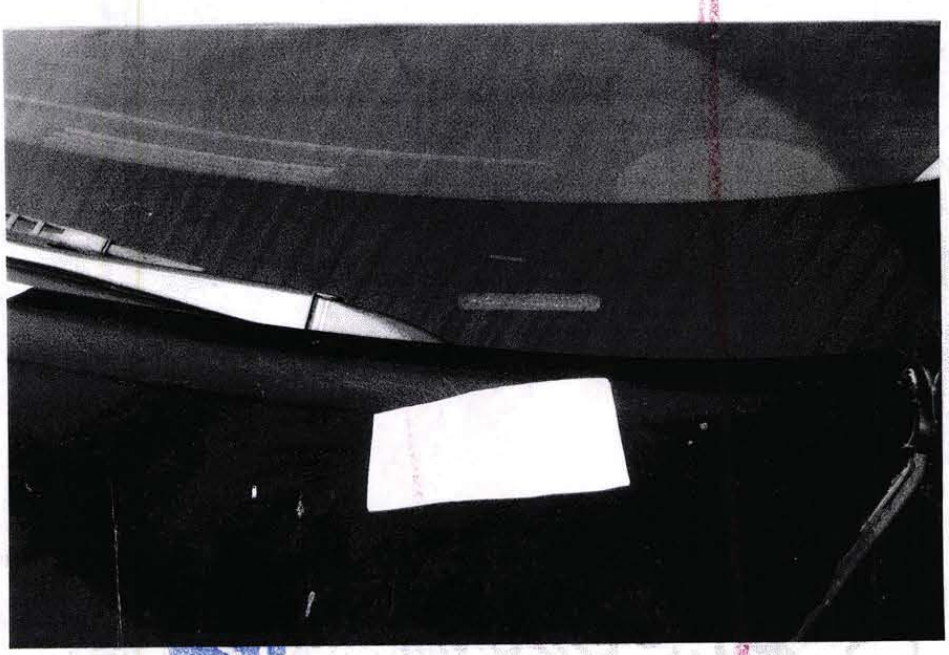

ENERAL DE LA REPÚBLICA
de Derechos Humanos,
y Servicios a la Comunidad
de Investigación



LFTAIPG
Art. 13
Fracción IV, V
Motivación: 1

LFTAIPG
Art. 18
Fracción II
Motivación [redacted]

[redacted]

PGR
PROCURADURÍA GENERAL
DE LA REPÚBLICA

AGENCIA DE INVESTIGACIÓN CRIMINAL
Coordinación General de Servicios Periciales
Dirección General de Laboratorios Criminalísticos
Especialidad de Fotografía Forense

NÚMERO DE FOLIO: 24016

AP/PGR/SDHPDSC/01/001/2016



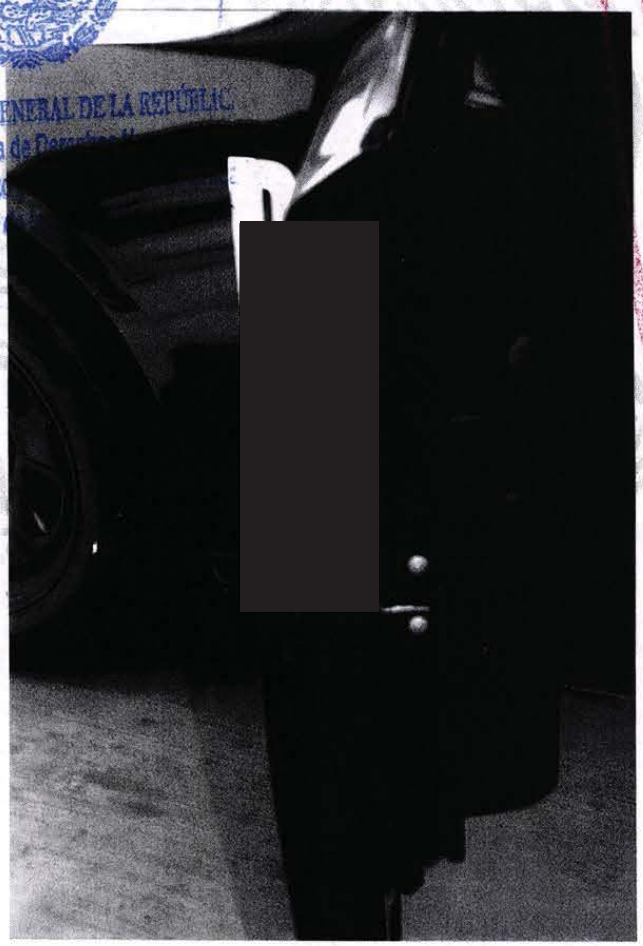

LFTAIPG
Art. 18
Fracción II
Motivación [redacted]

LFTAIPG
Art. 13
Fracción IV, V
Motivación: 1

[redacted]

PGR
PROCURADURÍA GENERAL DE LA REPÚBLICA

AGENCIA DE INVESTIGACIÓN CRIMINAL
Coordinación General de Servicios Periciales
Dirección General de Laboratorios Criminalísticos
Especialidad de Fotografía Forense

NÚMERO DE FOLIO: 24016

AP/PGR/SDHPDSC/01/001/2016



GENERAL DE LA REPÚBLIC...
...a de Derechos Humanos,
...to y Servicios a la Comunid...
...a de Investigación

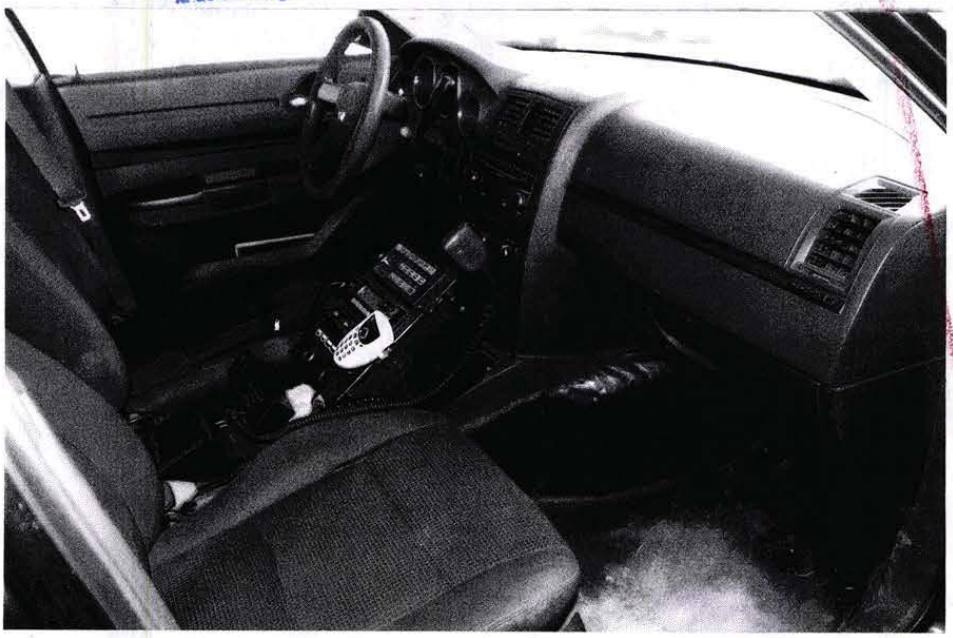

LFTAIPG
Art. 18
Fracción II
Motivación

LFTAIPG
Art. 13
Fracción IV, V
Motivación: 1

PGR
PROCURADURÍA GENERAL DE LA REPÚBLICA

AGENCIA DE INVESTIGACIÓN CRIMINAL
Coordinación General de Servicios Periciales
Dirección General de Laboratorios Criminalísticos
Especialidad de Fotografía Forense

NÚMERO DE FOLIO: 24016

AP/PGR/SDHPDSC/01/001/2016



LFTAIPG
Art. 13
Fracción IV, V
Motivación: 1

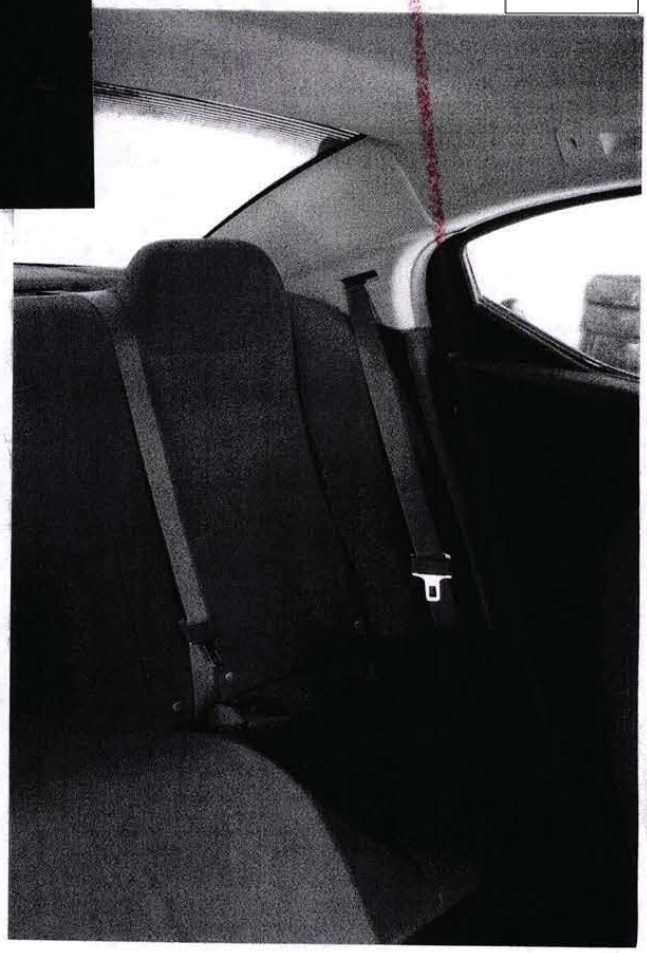

A GENERAL DE LA REP
duría de Derechos Humanos,
Delito y Servicios a la Comunidad
cina de Investigación

LFTAIPG
Art. 18
Fracción II
Motivación [redacted]02

[redacted]

PGR
PROCURADURÍA GENERAL DE LA REPÚBLICA

Subprocuraduría de Derechos Humanos,
Prevención del Delito y Servicios a la Comunidad

OFICINA DE INVESTIGACIÓN

AP/PGR/SDHPDSC/OI/001/2015

ACUERDO DE DILIGENCIA EN RESPUESTA A LOS ESCRITOS GIEI/160/PGR, GIEI/158/PGR, GIEI/137/PGR Y PUNTO 4 DEL GIEI/106/PGR

---- En la Ciudad de México, a los trece días del mes de abril del año dos mil dieciséis. - - ---**VISTO** el estado que guardan las presentes actuaciones y realizando un estudio lógico jurídico de la mismas, así como de los escritos GIEI/160/PGR, GIEI/158/PGR, GIEI/137/PGR y punto 4 del diverso GIEI/106/PGR, suscritos por integrantes del Grupo Interdisciplinario de Expertos Independientes, en su calidad de coadyuvantes en la investigación de conformidad con el Acuerdo Celebrado entre el Estado Mexicano, el Grupo Interdisciplinario de Expertos Independientes y Representantes de la Corte Interamericana de Derechos Humanos, en los que se solicitó: ----------

-------**PUNTO 4 del GIEI/106/PGR:** *"...solicitar de manera inmediata a SEIDO se informe [redacted] donde se [redacted] AP/PGR SEIDO UEIDMS/818/2014, [redacted] (sic).* ----------

[redacted]**37/PGR:** *"...[redacted] bien es cierto entregamos estos datos, solicitamos respetuosamente se indague qué otras investigaciones pueden guardar relación y conexidad con los hechos de la AP de la referencia, pues entendemos como fundamental contar con esa información para seguir avanzando en la investigación por los cuarenta y tres desaparecidos. En particular todas las adelantadas en contra de: [redacted] RADICACIÓN DE OTRAS AVERIGUACIONES EN SEIDO QUE GUARDAN RELACIÓN: [redacted] Iniciando la investigación en Guerrero pero hoy al parecer trasladada [redacted] ." (sic)".* ------

-------**GIEI/158/PGR:***"...nuevamente se viene reiterando en sucesivas comunicaciones desde el mes de noviembre de 2015, como se puede comprobar en la averiguación de la referencia señalamos de nuevo que se dispuso que se debería realizar una indagación sobre las AP que tenían relación con el asunto de la referencia del caso de los 43 normalistas desaparecidos ..." (sic)".*----------

-------**GIEI/160/PGR:***"...me permito reiterar la acumulación de las siguientes AP a la presente investigación, para contener información relevante para el esclarecimiento del caso. Todas las adelantadas en contra de: [redacted] RADICACIÓN DE OTRAS AVERIGUACIONES EN SEIDO QUE GUARDAN RELACIÓN: [redacted] Iniciando la investigación en Guerrero pero hoy al parecer trasladada [redacted] " (sic)".*----------

- - - - - - De la anterior transcripción se desprende que de los cuatro escritos emitidos por el Grupo interdisciplinario citado, que como punto toral de las peticiones establecidas en los cuatro escritos, es la acumulación de las indagatorias radicadas en contra de [redacted]

LFTAIPG
Art. 13
Fracción IV, V
Motivación: 1

LFTAIPG
Art. 18
Fracción II
Motivación [redacted]

[redacted] Así como la acumulación de las diversas: [redacted] radicadas en la Subprocuraduría Especializada de Investigación de Delincuencia Organizada; y la acumulación de la Carpeta de investigación [redacted], de la Fiscalía General de Guerrero, al *parecer trasladada;* ---------- Al respecto, tocante a la acumulación de las indagatorias que pudieran encontrarse radicadas en contra de las personas antes citadas, previo a resolver sobre la acumulación de dichos expedientes, resulta necesario recabar copias certificadas de las existentes a efecto de que se realice el análisis correspondiente para determinar si procede o no dicha acumulación, en ese tenor, esta Representación Social de la Federación ordena se gire oficio al Titular de la Unidad Especializada en Investigación de los Delitos en Materia de Secuestro, a efecto de que informe si cuenta con indagatorias radicadas en la Unidad a su cargo en contra de las personas arriba señaladas, por lo que, en caso afirmativo, con el mismo respeto se solicita manifieste la posibilidad de remitir copias certificadas de las mismas, o bien, el impedimento legal que tenga para ello; de igual manera se informe si en la Unidad a su cargo se encuentran radicadas las diversas: [redacted] en caso afirmativo, se solicita remita copia certificada de las mismas o bien, establezca el impedimento legal que para ello tenga.----------

------ Por otra parte, respecto de la Carpeta de investigación *120600104016942812l5*, de la Fiscalía General de Guerrero, de la cual los peticionarios refieren "***al parecer fue trasladada***", es decir, no se tiene la certeza de su ubicación; en ese sentido, resulta procedente ordenar se gire oficio al Fiscal General del Estado de Guerrero, a efecto de que se informe si en la Fiscalía a su cargo se encuentra radicada dicha carpeta de investigación, en caso afirmativo, solicitar copia certificada de la misma, o en su defecto refiera el impedimento legal que tenga para hacerlo. ----------

-----En mérito de lo anterior, hágase del conocimiento a los signantes que su petición ha sido debidamente **atendida** misma que se encuentra en **vías de cumplimiento,** en espera de las respuestas que envíen las autoridades requeridas.----------

---- Lo anterior, con fundamento en lo dispuesto por los artículos 1, 16, 20 apartado "C", 21 y 102, Apartado "A" de la Constitución Política de los Estados Unidos Mexicanos; artículo 1º fracción I, 2, fracción II, 3, 15, 16, segundo párrafo, 168, 180, y demás relativos aplicables del Código Federal de Procedimientos Penales, 4, fracción I, apartado "A", incisos b) y f) de la Ley Orgánica de la Procuraduría General de la República, 1, 5, 7 y 13 del Reglamento de la citada Ley; es de acordarse y se: ----------

---------- **A C U E R D A** ----------

--------**PRIMERO.-** Gírese oficio al Titular de la Unidad Especializada en Investigación de los Delitos en Materia de Secuestro, de la Institución, para los efectos señalados en el cuerpo del presente proveído.----------

LFTAIPG Art. 18 Fracción II Motivación [redacted]

--------**SEGUNDO.-** Gírese oficio al Fiscal General del Estado de Guerrero, para que proporcione la información antes anotada.----------

LFTAIPG Art. 13 Fracción IV, V Motivación: 1

------ **TERCERO.-** Mediante oficio hágase del conocimiento a los representantes del Grupo

Interdisciplinario de Expertos Independientes y coadyuvantes dentro de la presente investigación, del contenido del presente acuerdo. ----------

---------- **C Ú M P L A S E** ----

---------- Así lo acordó y firma [redacted] Público de la Federación, de la Subprocuraduría de Dere Delito y Servicios a la Comunidad de la Procuraduría Gen con testigos de asistencia que al final firman y dan fe. ----

----------**D A M O S F E** ----

[redacted]

STIGOS DE ASISTENCIA

[redacted]

[redacted]

GENERAL DE LA REPÚBLICA
a de Derechos Humano
o y Servicios a la Comunid
le Investigación

LFTAIPG
Art. 13
Fracción IV, V
Motivación: 1

PGR

DIRECCIÓN GENERAL DE RECURSOS MATERIALES Y SERVICIOS GENERALES
DIRECCIÓN GENERAL ADJUNTA DE SERVICIOS GENERALES
DIRECCIÓN DE SERVICIOS TERCERIZADOS
SUBDIRECCIÓN DE CORRESPONDENCIA Y ARCHIVO

0162

ACUSE

CONTROL DE CORRESPONDENCIA DE SALIDA
SOLICITUD DE SERVICIO
REFORMA [redacted]

No. DE FOLIO.

REMITENTE
LIC. OTHÓN GUZMÁN CUEVAS
AGENTE DEL MINISTERIO PUBLICO DE LA FEDERACION

DIA	MES	AÑO
13	4	2016

PASEO DE LA REFORMA NO.211-213, PISO [redacted] **OLONIA CUAUHTÉMOC.**
DELEGACIÓN CUAUHTÉMOC.
TEL:(55) 53460000 [redacted]
C.P.06500
MÉXICO, D.F.

SERVICIO SOLICITADO

- ☐ INTERCAMBIO
- ☐ ORDINARIO
- ☐ CERTIFICADO
- ☐ CERTIFICADO CON ACUSE DE RECIBO
- ☐ MENSAJERÍA MEXPOST
- ☐ MENSAJERÍA ACELARADA

CENTRO DE COSTOS

600

ENERAL DE LA REPÚBLICA
de Derechos Humanos,
y Servicios a la Comunidad

VALOR DECLARADO	$

SOBRE/PAQUETE	DESCRIPCIÓN (No. Oficio, averiguación previa, circular, etc.)	DESTINATARIO	
		NOMBRE	DOMICILIO
SOBRE	AP/PGR/SDHPDSC/OI/001/2015. SDHPDSC/OI/1133/2016.	[redacted]	[redacted]

FIRM
NOM

MIC

[redacted]

[redacted]

SELLO Y FIRMA
RECEPTORA

LFTAIPG
Art. 18
Fracción II
Motivación [redacted]

LFTAIPG
Art. 13
Fracción IV, V
Motivación: 1

PGR
PROCURADURÍA GENERAL DE LA REPÚBLICA

SUBPROCURADURÍA DE DERECHOS HUMANOS, PREVENCIÓN DEL DELITO Y SERVICIOS A LA COMUNIDAD.
OFICINA DE INVESTIGACIÓN
AVERIGUACION PREVIA: AP/PGR/SDHPDSC/OI/001/2015

0163

ACUSE

OFICIO NÚMERO: SDHPDSC/OI/1132/2016

Referencia: GIEI/160/PGR, GIEI/158/PGR, GIEI/137/PGR Y PUNTO 4 DEL GIEI/106/PGR

Ciudad de México, a 13 de abril de 2016

LIC. [redacted]
TITULAR DE LA UNIDAD ESPECIALIZADA EN INVESTIGACIÓN DE DELITOS EN MATERIA DE SECUESTRO.
P R E S E N T E.

En cumplimiento al acuerdo dictado dentro de la averiguación previa citada al epígrafe; con fundamento en lo dispuesto en los artículos 1, 21 y 102 Apartado " A " de la Constitución Política de los Estados Unidos Mexicanos; artículo 1º fracción I, 2, fracción II, 3, 15, 16, segundo párrafo, 168, 180, y demás relativos aplicables del Código Federal de Procedimientos Penales, 4, fracción I, apartado "A", incisos b) y f) de la Ley Orgánica de la Procuraduría General de la República, 1, 5, 7 y 13 del Reglamento de la citada Ley; al respecto.

En atención a sus oficios **GIEI/160/PGR, GIEI/158/PGR, GIEI/137/PGR Y PUNTO 4 DEL GIEI/106/PGR**, en los que solicitan la acumulación de las indagatorias radicadas en contra de [redacted]. Así como la acumulación de las diversas: [redacted]

Al respecto, previo a realizar el análisis correspondiente relativo a la acumulación citada, respetuosamente se solicita informe si cuenta con indagatorias radicadas en la Unidad a su cargo en contra de las personas arriba señaladas, por lo que, en caso afirmativo, con el mismo respeto se solicita manifieste la posibilidad de remitir copias certificadas de las mismas, o bien, el impedimento legal que tenga para ello; de igual manera se informe si en la [redacted] ntran radicadas las diversas: [redacted] tivo, se solicita remita copia certificada de las mismas o [redacted] egal que para ello tenga.

RECIBIDO

Sin otro particular, envia[redacted] saludo.

[redacted]
SDHPDSC
"OFICINA DE INVESTIGACIÓN DE LA SUBPROCURADURÍA DE DERECHOS HUMANOS, PREVENCIÓN DEL DELITO Y SERVICIOS A LA COMUNIDAD"
AGENTE [redacted] DERAC[redacted] CIÓN [redacted] UMANO[redacted] OMUNI[redacted]
ADS[redacted]
DE LA S[redacted]
PREVENCI[redacted]

C.c.p.- Dr. Eber Omar Betanzos Torres.- Subprocurador de Derechos Humanos, Prevención del Delito y [redacted]
Para su Superior
Conocimiento. Presente.
[redacted] Titular de la Oficina de Investigación de la SDHPDSC.- Para su co[redacted]

[redacted]

COPIA S/Anexo

LFTAIPG
Art. 18
Fracción II
Motivación [redacted]

LFTAIPG
Art. 13
Fracción IV, V
Motivación: 1

PGR
PROCURADURÍA GENERAL DE LA REPÚBLICA

SUBPROCURADURÍA DE DERECHOS HUMANOS, PREVENCIÓN DEL DELITO Y SERVICIOS A LA COMUNIDAD.
OFICINA DE INVESTIGACIÓN
AVERIGUACION PREVIA: AP/PGR/SDHPDSC/OI/001/2015

OFICIO NÚMERO: SDHPDSC/OI/1133/2016

Referencia: GIEI/160/PGR, GIEI/158/PGR, GIEI/137/PGR Y PUNTO 4 DEL GIEI/106/PGR

Ciudad de México, a 13 de abril de 2016

LIC. [redacted]
FISCAL GENERAL DEL ESTADO DE GUERRERO.
P R E S E N T E.

En cumplimiento al acuerdo dictado dentro de la averiguación previa citada al epígrafe; con fundamento en lo dispuesto en los artículos 1, 21 y 102 Apartado " A " de la Constitución Política de los Estados Unidos Mexicanos; 1, fracción I, 2, fracción II, 103, 108, 180 del Código Federal de Procedimientos Penales; 4, Fracción I, Apartado " A", inciso b), 10 fracción X, de la Ley Orgánica de la Procuraduría General de la República; y 1 y 32 de su Reglamento, atendiendo al convenio de Colaboración celebrado entre la Procuraduría General de la República, la Procuraduría General de Justicia Militar y las Procuradurías y Fiscalías Generales de Justicia de las entidades, publicado en el Diario oficial de la Federación el 23 de noviembre de 2012; al respecto.

Respetuosamente se solicita tenga a bien girar sus instrucciones a quien corresponda a efecto de que de manera urgente y de no existir impedimento legal para ello, se informe si en la fiscalía a su cargo, se encuentra radicada la Carpeta de investigación *12060010401694281215*, en caso afirmativo, y con el mismo respeto se solicita remita copia certificada de la misma, o en su defecto refiera el impedimento legal que tenga para hacerlo.

No omito señalar que el contenido de la información solicitada tiene el carácter de confidencial para la Procuraduría General de la República, por lo que su contenido no debe ser divulgado por los servidores públicos, a fin de salvaguardar dicha secrecía que respecto de las actuaciones de la averiguación imponen los artículos 16 del Código Federal de Procedimientos Penales, en relación con el artículo primero de la Circular número C/06/96 emitida por el Procurador General de la República; por lo que es importante destacar la transgresión a lo anterior, puede constituir a [redacted] ódigo Penal Federal en sus numerales 210, 214 fracció[redacted]

Sin otro [redacted] cordial saludo.

RECIBIDO
14 ABR [redacted]
20:0[redacted]
SDHPDS[redacted]
"OFICINA DE INVESTIGACIÓN DE LA SUBPROCURADURÍA DE DERECHOS HUMANOS, PREVENCIÓN DEL DELITO Y SERVICIOS A LA COMUNIDAD"

PROCURADURIA GENERAL DE LA REPUBLICA
OFICINA DE PARTES
14 ABR 2016
7 19 35
SUBPROCURADURIA DE DERECHOS HUMANOS, PREVENCIÓN DEL DELITO Y SERVICIOS A LA COMUNIDAD
COPIA

AGEND[redacted]ERACIÓN
A[redacted]ON
DE LA [redacted]MANOS,
PREVEN[redacted]MUNIDAD.

C.c.p.- Dr. Eber Omar Betanzos Torres.- Subprocurador de Derechos Humanos, Prevención del Delito y Servicios a la Comunidad.- Para su Superior Conocimiento.- Presente.
[redacted]tular de la Oficina de Investigación de la SDHPDSC.- Para su conocimiento.- Presente.

LFTAIPG
Art. 13
Fracción IV, V
Motivación: 1

PGR
PROCURADURÍA GENERAL DE LA REPÚBLICA

SUBPROCURADURÍA DE DERECHOS HUMANOS, PREVENCIÓN DEL DELITO Y SERVICIOS A LA COMUNIDAD.
OFICINA DE INVESTIGACIÓN
AVERIGUACION PREVIA: AP/PGR/SDHPDSC/OI/001/2015

OFICIO NÚMERO: SDHPDSC/OI/1134/2016

Referencia: GIEI/160/PGR, GIEI/158/PGR, GIEI/137/PGR Y PUNTO 4 DEL GIEI/106/PGR

Ciudad de México, a 13 de abril de 2016

INTEGRANTES DEL GRUPO INTERDISCIPLINARIO DE EXPERTOS INDEPENDIENTES.
P R E S E N T E.

En cumplimiento al acuerdo dictado dentro de la averiguación previa citada al epígrafe; con fundamento en lo dispuesto en los artículos 1, 20, apartado C, 21 y 102 Apartado " A " de la Constitución Política de los Estados Unidos Mexicanos;1, fracción I, 2, fracción II, 103, 108, 180 del Código Federal de Procedimientos Penales; 4, Fracción I, Apartado " A", inciso b), 10 fracción X, de la Ley Orgánica de la Procuraduría General de la República; y 1 y 32 de su Reglamento, en observancia del Acuerdo de Asistencia Técnica firmado por la CIDH y los Representantes Legales de las Familias de los 43 estudiantes normalistas de la Escuela Normal Rural "Raúl Isidro Burgos" de Ayotzinapa, Guerrero; en base a las diversas peticiones realizadas por integrantes del Grupo referido; al respecto.

En atención a sus oficios **GIEI/160/PGR, GIEI/158/PGR, GIEI/137/PGR Y PUNTO 4 DEL GIEI/106/PGR,** en los que solicitan la acumulación de las indagatorias radicadas en contra de [redacted] Así como la acumulación de las diversas: [redacted] radicadas en la Subprocuraduría Especializada de Investigación de Delincuencia Organizada; y la acumulación de la Carpeta de investigación 120600104016942812l5, de la Fiscalía General de Guerrero, al parecer trasladada.

Al respecto, se hace de su conocimiento que previo a resolver sobre la acumulación de dichos expedientes a la indagatoria en que se actúa, se ordenó mediante oficio solicitar al Titular de la Unidad Especializada en Investigación de los Delitos en Materia de Secuestro, a efecto de que remita copia certificada de las indagatorias localizadas en contra de las personas antes señaladas, así como de las diversas: [redacted]

Por otra parte se solicitó al Fiscal General del Estado de Guerrero, a efecto de que informe si se encuentra radicada la carpeta de investigación, *1206001040169428121 5,* en caso afirmativo, remita copia certificada de la misma.

En atención a lo anterior se informa que su solicitud ha sido debidamente atendida, misma que se encuentra en **vías de cumplimiento,** hasta en tanto se obtenga la respuesta de las autoridades requeridas.

LFTAIPG
Art. 18
Fracción II
Motivación [redacted]

LFTAIPG
Art. 13
Fracción IV, V
Motivación: 1

No omito señalar que el contenido de la información solicitada tiene el carácter de confidencial para la Procuraduría General de la República, por lo que su contenido no debe ser divulgado por los servidores públicos, a fin de salvaguardar dicha secrecía que respecto de las actuaciones de la averiguación imponen los artículos 16 del Código Federal de Procedimientos Penales, en relación con el artículo primero de la Circular número C/06/96 emitida por el Procurador General de la República; por lo que es importante destacar la transgresión a lo anterior, puede constituir alguno de los ilícitos que prevé el Código Penal Federal en sus numerales 210, 214 fracción IV y 225 fracción XXVIII.

Sin otro particular [redacted] un cordial saludo.

AGENT[redacted]DERACIÓN
DE LA [redacted]CIÓN
PREVEN[redacted]UMANOS,
[redacted]OMUNIDAD.

C.c.p.- Dr. Eber Omar Betanzos Torres,- Subprocurador de Derechos Humanos, Prevención del Delito y Servicios a la Comunidad.- Para su Superior Conocimiento.-Presente.
[redacted] Titular de la Oficina de Investigación de la SDHPDSC.- Para su conocimiento.- Presente.

LFTAIPG
Art. 18
Fracción II
Motivación [redacted]

LFTAIPG
Art. 13
Fracción IV, V
Motivación: 1

PGR

SUBPROCURADURÍA DE DERECHOS HUMANOS, PREVENCION DEL DELITO Y SERVICIOS A LA COMUNIDAD.
OFICINA DE INVESTIGACIÓN.

AP/PGR/SDHPDSC/OI/001/2015

CONSTANCIA DE LLAMADA TELEFONICA

- - - México, Distrito Federal, siendo las veinte horas del trece de febrero de dos mil dieciséis el suscrito licenciado [redacted] agente del Ministerio Publico de la Federación, adscrito a la Oficina de Investigación de la Subprocuraduría de Derechos Humanos, Prevención del Delito y Servicios a la Comunidad; quien actúa en términos del artículo 16 párrafo primero y 208 del Código Federal de Procedimientos Penales, acompañado de testigos de asistencia que al final firman para debida constancia de lo actuado. - - -

PGR

SUBPROCURADURÍA DE DERECHOS HUMANOS, PREVENCION DEL DELITO Y SERVICIOS A LA COMUNIDAD.
OFICINA DE INVESTIGACIÓN.

AP/PGR/SDHPDSC/OI/001/2015

CONSTANCIA DE CORREO ELECTRONICO

- - - México, Distrito Federal, siendo las veinte horas con quince minutos del trece de abril de dos mil dieciséis el suscrito licenciado [redacted] agente del Ministerio Publico de la Federación, adscrito a la Oficina de Investigación de la Subprocuraduría de Derechos Humanos, Prevención del Delito y Servicios a la Comunidad; quien actúa en términos del artículo 16 párrafo primero y 208 del Código Federal de Procedimientos Penales, acompañado de testigos de asistencia que al final firman para debida constancia de lo actuado. - - -

García Tinoco Rosa Laura

De: [redacted]
Enviado el: miércoles, 13 de abril de 2016 08:29 p.m.
Para: [redacted]
Asunto: Invitación a Operativo

Buenas noches estimada doctora.

Por este medio le comunico con relación al "Caso Iguala", que el día de mañana, 14 de abril de 2016, se llevará a cabo un operativo de búsqueda en los límites de la Ciudad de Iguala.

En su carácter de peritos expertos nombrados por los familiares de las víctimas, de la manera más atenta le solicito que designe personal a su cargo para que participe en esta diligencia y que se apersone en la calle de Río Neva, esquina con Reforma, el día de mañana a las 06:00 hrs., para salir rumbo a Iguala, debiendo acudir con el equipo y vestimenta que consideren apropiados.

Le agradezco su atención.

[redacted]

PGR LA REPÚBLICA
Derechos Humanos,
Servicios a la Comunidad
Investigación

LFTAIPG
Art. 18
Fracción II
Motivación [redacted]

LFTAIPG
Art. 13
Fracción IV, V
Motivación: 1

PGR

SUBPROCURADURÍA DE DERECHOS HUMANOS, PREVENCION DEL DELITO Y SERVICIOS A LA COMUNIDAD.
OFICINA DE INVESTIGACIÓN.

AP/PGR/SDHPDSC/OI/001/2015

CONSTANCIA DE LLAMADA TELEFONICA

- - - México, Distrito Federal, siendo las veinte horas con diecinueve minutos del trece de abril de dos mil dieciséis el suscrito licenciado [redacted] agente del Ministerio Publico de la Federación, adscrito a la Oficina de Investigación de la Subprocuraduría de Derechos Humanos, Prevención del Delito y Servicios a la Comunidad; quien actúa en términos del artículo 16 párrafo primero y 208 del Código Federal de Procedimientos Penales, acompañado de testigos de asistencia que al final firman para debida constancia de lo actuado. - - -

PGR

SUBPROCURADURÍA DE DERECHOS HUMANOS, PREVENCION DEL DELITO Y SERVICIOS A LA COMUNIDAD.
OFICINA DE INVESTIGACIÓN.

AP/PGR/SDHPDSC/OI/001/2015

RECEPCIÓN DE OFICIO

- - -En la ciudad de México, siendo las 20:30 veinte horas con treinta minutos, del día 13 trece de abril de 2016 dos mil dieciséis, el suscrito Licenciado [redacted] agente del Ministerio Público de la Federación, adscrito a la Oficina de Investigación de la Subprocuraduría de Derechos Humanos, Prevención del Delito y Servicios a la Comunidad, de la Procuraduría General de la República, quien actúa en términos del artículo 16 de Código Federal de Procedimientos Penales, en forma legal con dos testigos de asistencia que al final firman y dan fe, para debida constancia legal: - **HACE CONSTAR** - - - - - - - - - - - - - - - - - - -

PGR

SUBPROCURADURÍA DE DERECHOS HUMANOS, PREVENCION DEL DELITO Y SERVICIOS A LA COMUNIDAD.
OFICINA DE INVESTIGACIÓN.

AP/PGR/SDHPDSC/OI/001/2015

--- **UNICO.-** Agréguese los documentos descritos al expediente en que se actúa [redacted]
a que haya lugar. ----------
----------**-CÚMPLASE**----------
---- Así lo acordó y firma el licenciado [redacted], agente del Min[redacted]
la Oficina de Investigación, de la subprocuraduría de Derechos Humanos. Pre[redacted]
Comunidad de la Procuraduría General de la Republica, que al final firman y dan
----------**-DAMOS FE-**----------

[redacted]

IGOS DE ASI[redacted]

[redacted]

Derechos Humanos,
Servicios a la Comunidad

LFTAIPG
Art. 13
Fracción IV, V
Motivación: 1

OFICIOS RECIBIDOS OFICINA DE INVESTIGACIÓN

[redacted]

Id 930

Número: OFICIO CSCR/01855/2016

Fecha: 11/04/2016 **Fecha del turno:** 13/04/2016

Fecha del término: **Fecha de devolución:**

Turnado a: [redacted]

Status: CONCLUIDO

Quién remite: [redacted]

Asunto: PROCEDENCIA CONTROL REGIONAL, COPIA DE CONOCIMIENTO DE OFICIO DIRIGIDO A APODERADO LEGAL DE TELEFONOS DE MEXICO [redacted] PARA QUE PROPORCIOME INFORMACION DE DETALLADA DE NUMEROS [redacted] Y OTROS. DE AGOSTO A DICIEMBRE DE 2014

Observaciones: SE TOMA NOTA.

1930

Subprocuraduría de Control Regional, Procedimientos Penales y Amparo.
Coordinación de Supervisión y Control Regional.
"2016: Año del Nuevo Sistema de Justicia Penal"

Oficio no. CSCR/ 01855 /2016.
Ciudad de México, a 11 de abril de 2016

APODERADO LEGAL DE TELÉFONOS DE MÉXICO [redacted]

Distinguido Apoderado:

Con fundamento en los artículos 21 y 102 apartado "A" de la Constitución Política de los Estados Unidos Mexicanos; artículos 189 y 190 de la Ley Federal de Telecomunicaciones y Radiodifusión; 2°, fracciones II y XI, 44, 168 y 180 del Código Federal de Procedimientos Penales; 10 y 11 de la Ley Orgánica de la Procuraduría General de la República; 12 y 47 fracción I, IV, VI y XI de su Reglamento, así como los Acuerdos A/181/10, A/068/12, A/110/12, y A/018/15, del C. Procurador General de la República, por los que se establecen diversas disposiciones en materia de intervención de comunicaciones privadas, me permito solicitar a Usted nuevamente su valioso apoyo a efecto de que instruya a quien corresponda, **para que se proporcione a esta Coordinación de Supervisión y Control Regional, en medio magnético e impreso, con carácter de Extra Urgente y Confidencial,** la información detallada a continuación:

- *Respecto de los números telefónicos* [redacted] *dentro del periodo comprendido del mes de agosto a diciembre de 2014, se solicita.*
  - *Nombre, denominación o razón social, y domicilio del suscriptor.*
  - *Tipo de comunicación (transmisión de voz, buzón vocal, conferencia, datos), servicios suplementarios (incluidos el reenvío o transferencia de llamada), o servicios de mensajería o multimedia empleados (incluidos los servicios de mensajes cortos, servicios multimedia y avanzados).*
  - *Datos necesarios para rastrear e identificar el origen y destino de las comunicaciones de telefonía móvil, número de destino, modalidad de líneas con contrato o plan tarifario, como en la modalidad de línea de prepago.*
  - *Datos necesarios para determinar la fecha, hora y duración de la comunicación, así como el servicio de mensajería o multimedia.*
  - *En su caso, identificación y características técnicas de los dispositivos, incluyendo, entre otras, los códigos internacionales de identidad de fabricación del equipo y del suscriptor, siendo de gran relevancia*
  - *La ubicación digital del posicionamiento geográfico de las líneas telefónicas.*

Lo anterior, en virtud de ser necesario para la debida integración de la indagatoria **AP/PGR/SDHPDSC/OI/001/2015**, iniciada en esta Institución por los delitos de **secuestro, delitos en materia de inhumaciones y exhumaciones, y lo que resulte.**

Agradezco anticipadamente [redacted] le reitero las muestras de mi distinguida consideración.

[redacted]

c.c.p. [redacted]

Paseo de la Reforma No. 211-213, [redacted]

miércoles, 13 de abril de 2016

LFTAIPG
Art. 18
Fracción II
Motivación [redacted]

LFTAIPG
Art. 13
Fracción IV, V
Motivación: 1

[redacted]

0174

Subprocuraduría de Control Regional, Procedimientos Penales y Amparo.
Coordinación de Supervisión y Control Regional.
"2016. Año del Nuevo Sistema de Justicia Penal"

Oficio no. CSCR/ 01855 /2016.
Ciudad de México, a 11 de abril de 2016.

APODERADO LEGAL DE
TELÉFONOS DE MÉXICO [redacted]

Distinguido Apoderado:

Con fundamento en los artículos 21 y 102 apartado "A" de la Constitución Política de los Estados Unidos Mexicanos, artículos 189 y 190 de la Ley Federal de Telecomunicaciones y Radiodifusión; 2º, fracciones II y XI, 44, 168 y 180 del Código Federal de Procedimientos Penales; 10 y 11 de la Ley Orgánica de la Procuraduría General de la República; 12 y 47 fracción I, IV, VI y XI de su Reglamento, así como los Acuerdos A/181/10, A/056/11, A/110/12, y A/018/15, del C. Procurador General de la República, por los que se establecen diversas disposiciones en materia de intervención de comunicaciones privadas, me permito solicitar a Usted nuevamente su valioso apoyo a efecto de que instruya a quien corresponda, **para que se proporcione a esta Coordinación de Supervisión y Control Regional, en medio magnético e impreso, con carácter de Extra Urgente y Confidencial,** la información detallada a continuación:

- *Respecto de los números telefónicos* [redacted] *dentro del periodo comprendido del* ***mes de agosto a diciembre de 2014,*** *se solicita:*
  - *Nombre, denominación o razón social, y domicilio del suscriptor.*
  - *Tipo de comunicación (transmisión de voz, buzón vocal, conferencia, datos), servicios suplementarios (incluidos el reenvío o transferencia de llamada), o servicios de mensajería o multimedia empleados (incluidos los servicios de mensajes cortos, servicios multimedia y avanzados).*
  - *Datos necesarios para rastrear e identificar el origen y destino de las comunicaciones de telefonía móvil: número de destino, modalidad de líneas con contrato o plan tarifario, como en la modalidad de líneas de prepago.*
  - *Datos necesarios para determinar la fecha, hora y duración de la comunicación, así como el servicio de mensajería o multimedia.*
  - *En su caso, identificación y características técnicas de los dispositivos, incluyendo, entre otros, los códigos internacionales de identidad de fabricación del equipo y del suscriptor, siendo de gran relevancia.*
  - *La ubicación digital del posicionamiento geográfico de las líneas telefónicas.*

Lo anterior, en virtud de ser necesario para la debida integración de la indagatoria **AP/PGR/SDHPDSC/OI/001/2015**, iniciada en esta Institución por los delitos de **secuestro, delitos en materia de inhumaciones y exhuma** [redacted]

Agradezco anticipadamente [redacted] e reitero las muestras de mí distinguida consideración.

[redacted] N T E.
[redacted] UPERVISIÓN
[redacted] ONAL.

[redacted]

c.c.p. **Lic.** [redacted] ales y Amparo. Para su superior conocimiento. Presente.
Gral. [redacted] ción, Análisis e Información para el Combate a la Delincuencia de la PGR. Para su conocimiento.
Lic. [redacted] Titular de la Oficina de Investigación de la Subprocuraduría de Derechos Humanos, Prevención del Delito y Servicios a la Comunidad. Igual fin. Presente.
Lic. [redacted] Agente del Ministerio Público de la Federación adscrito a la Oficina de Investigación de la SDHPDSC. En atención a su oficio SDHPDSC/OI/1037/2016. Presente.

Elaboró	[redacted]
Revisó	
Folio	

LFTAIPG
Art. 18
Fracción II
Motivación [redacted]

LFTAIPG
Art. 13
Fracción IV, V
Motivación: 1

OFICIOS RECIBIDOS OFICINA DE INVESTIGACIÓN

R-20131 13/04/16

Id	931		
Número:	OFICIO CSCR/01857/2016		
Fecha:	11/04/2016	**Fecha del turno:**	13/04/2016
Fecha del término:		**Fecha de devolución:**	
Turnado a:	[redacted]		
Status:	CONCLUIDO		
Quién remite:	[redacted]		

Asunto: PROCEDENCIA CONTROL REGIONAL, COPIA DE CONOCIMIENTO [redacted] LEGAL DE RADIO MOVIL DIPSA [redacted] PARA QUE PROPORCIOME INFORMACION DE DETALLADA DE NUMEROS [redacted] Y OTROS. DE AGOSTO A DICIEMBRE DE 2014

Observaciones: SE TOMA NOTA.

1D931

Subprocuraduría de Control Regional, Procedimientos Penales y Amparo.
Coordinación de Supervisión y Control Regional.
"2016: Año del Nuevo Sistema de Justicia Penal"

AL DE LA REPÚBLICA

Oficio no. CSCR/ 01857 /2016.
Ciudad de México, a 11 de abril de 2016

APODERADO LEGAL
RADIO MOVIL DIPSA [redacted]

Distinguido Apoderado:

Con fundamento en los artículos 21 y 102 apartado "A" de la Constitución Política de los Estados Unidos Mexicanos, artículos 189 y 190 de la Ley Federal de Telecomunicaciones y Radiodifusión; 2º, fracciones II y XI, 44, 168 y 180 del Código Federal de Procedimientos Penales; 10 y 11 de la Ley Orgánica de la Procuraduría General de la República; 12 y 47 fracción I, IV, VI y XI de su Reglamento, así como los Acuerdos A/181/10, A/068/11, A/110/12, y A/018/15, del C. Procurador General de la República, por los que se establecen diversas disposiciones en materia de intervención de comunicaciones privadas, me permito solicitar a Usted nuevamente su valioso apoyo a efecto de que instruya a quien corresponda, **para que se proporcione a esta Coordinación de Supervisión y Control Regional, en medio magnético e impreso, con carácter de Extra Urgente y Confidencial,** la información detallada a continuación:

- *Respecto de los números telefónicos* [redacted] *dentro del periodo comprendido del* ***mes de agosto a diciembre de 2014, se solicita:***
  - *Nombre, denominación o razón social, y domicilio del suscriptor.*
  - *Tipo de comunicación (transmisión de voz, buzón vocal, conferencia, datos), servicios suplementarios (incluidos el reenvío o transferencia de llamada), o servicios de mensajería o multimedia empleados (incluidos los servicios de mensajes cortos, servicios multimedia y avanzados).*
  - *Datos necesarios para rastrear e identificar el origen y destino de las comunicaciones de telefonía móvil, número de destino, modalidad de líneas con contrato o plan tarifario, como en la modalidad de líneas de prepago.*
  - *Datos necesarios para determinar la fecha, hora y duración de la comunicación, así como el servicio de mensajería o multimedia.*
  - *En su caso, identificación y características técnicas de los dispositivos, incluyendo, entre otros, los códigos internacionales de identidad de fabricación del equipo y del suscriptor, siendo de gran relevancia.*
  - *La ubicación digital del posicionamiento geográfico de las líneas telefónicas*

Lo anterior, en virtud de ser necesario para la debida integración de la indagatoria **AP/PGR/SDHPDSC/OI/001/2015,** iniciada en esta Institución por los delitos de **secuestro, delitos en materia de inhumaciones y ex**[redacted]

Agradezco anticipadam[redacted] reitero las muestras de mi distinguida consideración.

[redacted] T E.
[redacted] PERVISIÓN
[redacted] NAL.

A.C.

c.c.p. [redacted]

Paseo de la Reforma No. [redacted] www.pgr.gob.mx

LFTAIPG
Art. 18
Fracción II
Motivación [redacted]

LFTAIPG
Art. 13
Fracción IV, V
Motivación: 1

ID931

Subprocuraduría de Control Regional, Procedimientos Penales y Amparo.
Coordinación de Supervisión y Control Regional.
"2016. Año del Nuevo Sistema de Justicia Penal"

Oficio no. CSCR/ 01857 /2016.
Ciudad de México, a 11 de abril de 2016.

APODERADO LEGAL DE
RADIO MÓVIL DIPSA [redacted]

Distinguido Apoderado:

Con fundamento en los artículos 21 y 102 apartado "A" de la Constitución Política de los Estados Unidos Mexicanos, artículos 189 y 190 de la Ley Federal de Telecomunicaciones y Radiodifusión; 2º, fracciones II y XI, 44, 168 y 180 del Código Federal de Procedimientos Penales; 10 y 11 de la Ley Orgánica de la Procuraduría General de la República; 12 y 47 fracción I, IV, VI y XI de su Reglamento, así como los Acuerdos A/181/10, A/056/11, A/110/12, y A/018/15, del C. Procurador General de la República, por los que se establecen diversas disposiciones en materia de intervención de comunicaciones privadas, me permito solicitar a Usted nuevamente su valioso apoyo a efecto de que instruya a quien corresponda, **para que se proporcione a esta Coordinación de Supervisión y Control Regional, en medio magnético e impreso, con carácter de Extra Urgente y Confidencial,** la información detallada a continuación:

- *Respecto de los números telefónicos* [redacted] *, dentro del periodo comprendido del mes de agosto a diciembre de 2014, se solicita:*
  - *Nombre, denominación o razón social, y domicilio del suscriptor.*
  - *Tipo de comunicación (transmisión de voz, buzón vocal, conferencia, datos), servicios suplementarios (incluidos el reenvío o transferencia de llamada) o servicios de mensajería o multimedia empleados (incluidos los servicios de mensajes cortos, servicios multimedia y avanzados).*
  - *Datos necesarios para rastrear e identificar el origen y destino de las comunicaciones de telefonía móvil: número de destino, modalidad de líneas con contrato o plan tarifario, como en la modalidad de líneas de prepago.*
  - *Datos necesarios para determinar la fecha, hora y duración de la comunicación, así como el servicio de mensajería o multimedia.*
  - *En su caso, identificación y características técnicas de los dispositivos, incluyendo, entre otros, los códigos internacionales de identidad de fabricación del equipo y del suscriptor, siendo de gran relevancia.*
  - *La ubicación digital del posicionamiento geográfico de las líneas telefónicas.*

Lo anterior, en virtud de ser necesario para la debida integración de la indagatoria **AP/PGR/SDHPDSC/OI/001/2015**, iniciada en esta Institución por los delitos de **secuestro, delitos en materia de inhumaciones y exhumaciones, y lo que resulte.**

Agradezco anticipadamen [redacted] ero las muestras de mí distinguida consideración.

E .
VISIÓN

c.c.p. **Lic.** [redacted] mparo. Para su superior conocimiento. Presente.
[redacted] Titular del Centro Nacional de Planeación, Análisis e Información para el Combate a la Delincuencia de la PGR. Para su conocimiento. Presente.
Lic [redacted] ular de la Oficina de Investigación de la Subprocuraduría de Derechos Humanos, Prevención del Delito y Servicios a la Comunidad. Igual fin. Presente.
[redacted] gente del Ministerio Público de la Federación adscrito a la Oficina de Investigación de la SDHPDSC. En atención a su oficio SDHPDSC/OI/1037/2016. Presente.

Elaboró	[redacted]
Revisó	
Folio	

LFTAIPG
Art. 18
Fracción II
Motivación [redacted]

LFTAIPG
Art. 13
Fracción IV, V
Motivación: 1

OFICIOS RECIBIDOS OFICINA DE INVESTIGACIÓN

Recibí 13/04/16

Id	932		
Número:	OFICIO CSCR/01858/2016		
Fecha:	11/04/2016	**Fecha del turno:**	13/04/2016
Fecha del término:		**Fecha de devolución:**	
Turnado a:	[redacted]		
Status:	CONCLUIDO		
Quién remite:	[redacted]		
Asunto:	PROCEDENCIA CONTROL REGIONAL, COPIA DE CONOCIMIEN[redacted]LEGAL DE PEGASO PCS [redacted] PARA QUE PROPORCIOME INFORMA[redacted] Y OTROS. DE AGOSTO A DICIEMBRE DE 2014		
Observaciones:	SE TOMA NOTA.		

ID932

Subprocuraduría de Control Regional, Procedimientos Penales y Amparo.
Coordinación de Supervisión y Control Regional.
"2016 Año del Nuevo Sistema de Justicia Penal"

ERAL DE LA REPÚBLICA
Derechos Humanos
Servicios a la Comunidad
Investigación

Oficio no. CSCR/ 01858 /2016.
Ciudad de México, a 11 de abril de 2016.

APODERADO LEGAL DE PEGASO PCS [redacted]

Distinguido Apoderado:

Con fundamento en los artículos 21 y 102 apartado "A" de la Constitución Política de los Estados Unidos Mexicanos, artículos 189 y 190 de la Ley Federal de Telecomunicaciones y Radiodifusión; 2º, fracciones II y XI, 44, 188 y 180 del Código Federal de Procedimientos Penales; 10 y 11 de la Ley Orgánica de la Procuraduría General de la República; 12 y 47 fracción I, IV, VI y XI de su Reglamento, así como los Acuerdos A/181/10, A/056/11, A/110/12, y A/018/15, del C. Procurador General de la República, por los que se establecen diversas disposiciones en materia de intervención de comunicaciones privadas, me permito solicitar a Usted nuevamente su valioso apoyo a efecto de que instruya a quien corresponda, **para que se proporcione a esta Coordinación de Supervisión y Control Regional, en medio magnético e impreso, con carácter de Extra Urgente y Confidencial,** la información detallada a continuación:

- *Respecto de los números telefónicos* [redacted] *dentro del periodo comprendido del* ***mes de agosto a diciembre de 2014****, se solicita:*
  - *Nombre, denominación o razón social, y domicilio del suscriptor.*
  - *Tipo de comunicación (transmisión de voz, buzón vocal, conferencia, datos), servicios suplementarios (incluidos el reenvío o transferencia de llamada), o servicios de mensajería o multimedia empleados (incluidos los servicios de mensajes cortos, servicios multimedia y avanzados).*
  - *Datos necesarios para rastrear e identificar el origen y destino de las comunicaciones de telefonía móvil, número de destino, modalidad de líneas con contrato o plan tarifario, como en la modalidad de líneas de prepago.*
  - *Datos necesarios para determinar la fecha, hora y duración de la comunicación, así como el servicio de mensajería o multimedia*
  - *En su caso, identificación y características técnicas de los dispositivos, incluyendo, entre otros, los códigos internacionales de identidad de fabricación del equipo y del suscriptor, siendo de gran relevancia.*
  - *La ubicación digital del posicionamiento geográfico de las líneas telefónicas.*

Lo anterior, en virtud de ser necesario para la debida integración de la indagatoria **AP/PGR/SDHPDSC/OI/001/2015**, iniciada en esta Institución por los delitos de **secuestro, delitos en materia de inhumaciones y ext**[redacted]

Agradezco anticipadam[redacted] de mi distinguida consideración.

c.c.p. [redacted]

Elaboró
Revisó
Folio

Pasaje de la Reforma No. 211-21[redacted]nnis Cuauhtémoc, Delegación Cuauhtémoc, México, D.F.
[redacted]www.pgr.gob.mx

LFTAIPG
Art. 18
Fracción II
Motivación [redacted]

LFTAIPG
Art. 13
Fracción IV, V
Motivación: 1

[redacted]

0178

Subprocuraduría de Control Regional, Procedimientos Penales y Amparo.
Coordinación de Supervisión y Control Regional.
"2016. Año del Nuevo Sistema de Justicia Penal"

Oficio no. CSCR/ 01858 /2016.
Ciudad de México, a 11 de abril de 2016.

APODERADO LEGAL DE
PEGASO PCS [redacted]

Distinguido Apoderado:

Con fundamento en los artículos 21 y 102 apartado "A" de la Constitución Política de los Estados Unidos Mexicanos, artículos 189 y 190 de la Ley Federal de Telecomunicaciones y Radiodifusión; 2º, fracciones II y XI, 44, 168 y 180 del Código Federal de Procedimientos Penales; 10 y 11 de la Ley Orgánica de la Procuraduría General de la República; 12 y 47 fracción I, IV, VI y XI de su Reglamento, así como los Acuerdos A/181/10, A/056/11, A/110/12, y A/018/15, del C. Procurador General de la República, por los que se establecen diversas disposiciones en materia de intervención de comunicaciones privadas, me permito solicitar a Usted nuevamente su valioso apoyo a efecto de que instruya a quien corresponda, **para que se proporcione a esta Coordinación de Supervisión y Control Regional, en medio magnético e impreso, con carácter de Extra Urgente y Confidencial,** la información detallada a continuación:

- *Respecto de los números telefónicos* [redacted] *dentro del periodo comprendido del* ***mes de agosto a diciembre de 2014,*** *se solicita:*
  - *Nombre, denominación o razón social, y domicilio del suscriptor.*
  - *Tipo de comunicación (transmisión de voz, buzón vocal, conferencia, datos), servicios suplementarios (incluidos el reenvío o transferencia de llamada), o servicios de mensajería o multimedia empleados (incluidos los servicios de mensajes cortos, servicios multimedia y avanzados).*
  - *Datos necesarios para rastrear e identificar el origen y destino de las comunicaciones de telefonía móvil: número de destino, modalidad de líneas con contrato o plan tarifario, como en la modalidad de líneas de prepago.*
  - *Datos necesarios para determinar la fecha, hora y duración de la comunicación, así como el servicio de mensajería o multimedia.*
  - *En su caso, identificación y características técnicas de los dispositivos, incluyendo, entre otros, los códigos internacionales de identidad de fabricación del equipo y del suscriptor, siendo de gran relevancia.*
  - *La ubicación digital del posicionamiento geográfico de las líneas telefónicas.*

Lo anterior, en virtud de ser necesario para la debida integración de la indagatoria **AP/PGR/SDHPDSC/OI/001/2015**, iniciada en esta Institución por los delitos de **secuestro, delitos en materia de inhumaciones y exhumaciones, y lo que resulte.**

Agradezco anticipadamente [redacted] reitero las muestras de mí distinguida consideración.

T E .
ERVISIÓN
AL.

c.c.p. [redacted]
[redacted] y Amparo. Para su superior conocimiento. Presente.
[redacted], Análisis e Información para el Combate a la Delincuencia de la PGR. Para su conocimiento. Presente.
[redacted] Titular de la Oficina de Investigación de la Subprocuraduría de Derechos Humanos, Prevención del Delito y Servicios a la Comunidad. Igual fin. Presente.
[redacted] Agente del Ministerio Público de la Federación adscrito a la Oficina de Investigación de la SDHPDSC. En atención a su oficio SDHPDSC/OI/1037/2016. Presente.

Elaboró	[redacted]
Revisó	
Folio	

LFTAIPG
Art. 18
Fracción II
Motivación [redacted]

LFTAIPG
Art. 13
Fracción IV, V
Motivación: 1

OFICIOS RECIBIDOS OFICINA DE INVESTIGACIÓN

Recibí 13/04/16.

Id	933		
Número:	OFICIO CSCR/01859/2016		
Fecha:	13/04/2016	**Fecha del turno:**	13/04/2016
Fecha del término:		**Fecha de devolución:**	
Turnado a:	[redacted]		
Status:	CONCLUIDO		
Quién remite:	[redacted]		
Asunto:	PROCEDENCIA CONTROL REGIONAL, COPIA DE CONOCIMIENTO [redacted] AT&T COMERCIALIZACION MOVIL [redacted] QUE PROPORCIONE INFORMACION DE DETALLADA DE NUMEROS [redacted] Y OTROS. DE AGOSTO A DICIEMBRE DE 2014		
Observaciones:	SE TOMA NOTA		

E.P. 933

RAL DE LA REPÚBLICA
Derechos Humanos,
ervicios a la Comunidad
vestigación

Subprocuraduría de Control Regional, Procedimientos Penales y Amparo
Coordinación de Supervisión y Control Regional
"2016 Año del Nuevo Sistema de Justicia Penal"

Oficio no. CSCR/ 01859 /2016.
Ciudad de México, a 11 de abril de 2016.

APODERADO LEGAL DE AT&T COMERCIALIZACIÓN MÓVIL [redacted]

Distinguido Apoderado:

Con fundamento en los artículos 21 y 102 apartado "A" de la Constitución Política de los Estados Unidos Mexicanos, artículos 189 y 190 de la Ley Federal de Telecomunicaciones y Radiodifusión; 2º, fracciones II y XI, 44, 168 y 180 del Código Federal de Procedimientos Penales; 10 y 11 de la Ley Orgánica de la Procuraduría General de la República; 12 y 47 fracción I, IV, VI y XI de su Reglamento, así como los Acuerdos A/181/10, A/056/11, A/110/12, y A/018/15, del C. Procurador General de la República, por los que se establecen diversas disposiciones en materia de intervención de comunicaciones privadas, me permito solicitar a Usted nuevamente su valioso apoyo a efecto de que instruya a quien corresponda, **para que se proporcione a esta Coordinación de Supervisión y Control Regional, en medio magnético e impreso, con carácter de Extra Urgente y Confidencial,** la información detallada a continuación:

- *Respecto de los números telefónicos* [redacted] *dentro del periodo comprendido del* ***mes de agosto a diciembre de 2014, se solicita:***
  - *Nombre, denominación o razón social, y domicilio del suscriptor*
  - *Tipo de comunicación (transmisión de voz, buzón vocal, conferencia, datos), servicios suplementarios (incluidos el reenvío o transferencia de llamada), o servicios de mensajería o multimedia empleados (incluidos los servicios de mensajes cortos, servicios multimedia y avanzados).*
  - *Datos necesarios para rastrear e identificar el origen y destino de las comunicaciones de telefonía móvil: número de destino, modalidad de líneas con contrato o plan tarifario, como en la modalidad de líneas de prepago.*
  - *Datos necesarios para determinar la fecha, hora y duración de la comunicación, así como el servicio de mensajería o multimedia.*
  - *En su caso, identificación y características técnicas de los dispositivos, incluyendo, entre otros, los códigos internacionales de identidad de fabricación del equipo y del suscriptor, siendo de gran relevancia.*
  - *La ubicación digital del posicionamiento geográfico de las líneas telefónicas.*

Lo anterior, en [redacted] integración de la indagatoria **AP/PGR/SDHPDS** [redacted] **de secuestro, delitos en materia de inhumaciones** [redacted]

Agradezco anticip[redacted] las muestras de mi distinguida consideración.

[redacted]

c.c.p. [redacted]

Elaboró
Revisó
Firmó

Paseo de la Reforma No. 211 [redacted] Delegación Cuauhtémoc, México, D.F.
[redacted] www.pgr.gob.mx

miércoles, 13 de abril de 2016

LFTAIPG
Art. 18
Fracción II
Motivación [redacted]

LFTAIPG
Art. 13
Fracción IV, V
Motivación: 1

EP 933

PGR

Subprocuraduría de Control Regional, Procedimientos Penales y Amparo.
Coordinación de Supervisión y Control Regional.
"2016. Año del Nuevo Sistema de Justicia Penal"

Oficio no. CSCR/ 01859 /2016.
Ciudad de México, a 11 de abril de 2016.

APODERADO LEGAL DE
AT&T COMERCIALIZACIÓN MÓVIL [redacted]

Distinguido Apoderado:

Con fundamento en los artículos 21 y 102 apartado "A" de la Constitución Política de los Estados Unidos Mexicanos, artículos 189 y 190 de la Ley Federal de Telecomunicaciones y Radiodifusión; 2º, fracciones II y XI, 44, 168 y 180 del Código Federal de Procedimientos Penales; 10 y 11 de la Ley Orgánica de la Procuraduría General de la República; 12 y 47 fracción I, IV, VI y XI de su Reglamento, así como los Acuerdos A/181/10, A/056/11, A/110/12, y A/018/15, del C. Procurador General de la República, por los que se establecen diversas disposiciones en materia de intervención de comunicaciones privadas, me permito solicitar a Usted nuevamente su valioso apoyo a efecto de que instruya a quien corresponda, **para que se proporcione a esta Coordinación de Supervisión y Control Regional, en medio magnético e impreso, con carácter de Extra Urgente y Confidencial,** la información detallada a continuación:

- *Respecto de los números telefónicos [redacted] dentro* ***mes de agosto a diciembre de 2014,*** *se solicita:*
  - *Nombre, denominación o razón social, y domicilio del suscriptor.*
  - *Tipo de comunicación (transmisión de voz, buzón vocal, conferencia, datos), servicios suplementarios (incluidos el reenvío o transferencia de llamada), o servicios de mensajería o multimedia empleados (incluidos los servicios de mensajes cortos, servicios multimedia y avanzados).*
  - *Datos necesarios para rastrear e identificar el origen y destino de las comunicaciones de telefonía móvil: número de destino, modalidad de líneas con contrato o plan tarifario, como en la modalidad de líneas de prepago.*
  - *Datos necesarios para determinar la fecha, hora y duración de la comunicación, así como el servicio de mensajería o multimedia.*
  - *En su caso, identificación y características técnicas de los dispositivos, incluyendo, entre otros, los códigos internacionales de identidad de fabricación del equipo y del suscriptor, siendo de gran relevancia.*
  - *La ubicación digital del posicionamiento geográfico de las líneas telefónicas.*

Lo anterior, en virtud de ser necesario para la debida integración de la indagatoria **AP/PGR/SDHPDSC/OI/001/2015**, iniciada en esta Institución por los delitos de **secuestro, delitos en materia de inhumaciones y** [redacted]

Agradezco anticipa [redacted] itero las muestras de mí distinguida consideración.

E .
RVISIÓN
L.

c.c.p. [redacted] Amparo. Para su superior conocimiento. Presente.
[redacted] Análisis e Información para el Combate a la Delincuencia de la PGR. Para su conocimiento. Presente.
[redacted] Titular de la Oficina de Investigación de la Subprocuraduría de Derechos Humanos, Prevención del Delito y Servicios a la Comunidad, Igualtín. Presente.
[redacted] Agente del Ministerio Público de la Federación adscrito a la Oficina de Investigación de la SDHPDSC. En atención a su oficio SDHPDSC/OI/1037/2016. Presente.

Elaboró	[redacted]
Revisó	
Folio	

LFTAIPG
Art. 18
Fracción II
Motivación [redacted]

LFTAIPG
Art. 13
Fracción IV, V
Motivación: 1

OFICIOS RECIBIDOS OFICINA DE INVESTIGACIÓN

Id	934		
Número:	OFICIO CSCR/01860/2016		
Fecha:	11/04/2016	**Fecha del turno:**	13/04/2016
Fecha del término:		**Fecha de devolución:**	
Turnado a:	[redacted]		
Status:	CONCLUIDO		
Quién remite:	[redacted]		
Asunto:	PROCEDENCIA CONTROL REGIONAL, COPIA DE CONOCIMIENTO [redacted] GAL DE AT&T COMERCIALIZACIONES [redacted] PARA QUE PROPO[redacted] DE NUMEROS [redacted] DE AGOSTO A DICIEMBRE DE 2014		
Observaciones:	SE TOMA NOTA.		

ID 934

Subprocuraduría de Control Regional, Procedimientos Penales y Amparo
Coordinación de Supervisión y Control Regional
"2016: Año del Nuevo Sistema de Justicia Penal"

Oficio no. CSCR/ 01860 /2016.
Ciudad de México, a 11 de abril de 2016.

APODERADO LEGAL DE
AT&T COMUNICACIONES DIGITALES [redacted]

Distinguido Apoderado:

Con fundamento en los artículos 21 y 102 apartado "A" de la Constitución Política de los Estados Unidos Mexicanos, artículos 189 y 190 de la Ley Federal de Telecomunicaciones y Radiodifusión; 2°, fracciones II y XI, 44, 168 y 180 del Código Federal de Procedimientos Penales; 10 y 11 de la Ley Orgánica de la Procuraduría General de la República; 12 y 47 fracción I, IV, VI y XI de su Reglamento, así como los Acuerdos A/181/10, A/056/11, A/140/12, y A/018/15, del C. Procurador General de la República, por los que se establecen diversas disposiciones en materia de intervención de comunicaciones privadas, me permito solicitar a Usted nuevamente su valioso apoyo a efecto de que instruya a quien corresponda, **para que se proporcione a esta Coordinación de Supervisión y Control Regional, en medio magnético e impreso, con carácter de Extra Urgente y Confidencial**, la información detallada a continuación:

- *Respecto de los números telefónicos* [redacted] *dentro del periodo comprendido del* [redacted] *se solicita:*
  - *Nombre, denominación o razón social, y domicilio del suscriptor.*
  - *Tipo de comunicación (transmisión de voz, buzón vocal, conferencia, datos), servicios suplementarios (incluidos el reenvío o transferencia de llamada), o servicios de mensajería o multimedia empleados (incluidos los servicios de mensajes cortos, servicios multimedia y avanzados).*
  - *Datos necesarios para rastrear e identificar el origen y destino de las comunicaciones de telefonía móvil, número de destino, modalidad de líneas con contrato o plan tarifario, como en la modalidad de líneas de prepago.*
  - *Datos necesarios para determinar la fecha, hora y duración de la comunicación, así como el servicio de mensajería o multimedia.*
  - *En su caso, identificación y características técnicas de los dispositivos, incluyendo, entre otros, los códigos internacionales de identidad de fabricación del equipo y del suscriptor, siendo de gran relevancia.*
  - *La ubicación digital del posicionamiento geográfico de las líneas telefónicas.*

Lo anterior, en virtud de ser necesario para la debida integración de la indagatoria **AP/PGR/SDHPDS**[redacted]os de **secuestro, delitos en materia de inhumaciones**[redacted]

Agradezco antici[redacted]ro las muestras de mi distinguida consideración.

[redacted]ISIÓN

[redacted]

c.c.p. [redacted]aro. Para su superior conocimiento. Presente.
[redacted]ias e Información para el Combate a la Delincuencia de [redacted]icina de Investigación de la Subprocuraduría de Derechos Humanos, Prevención del Delito y Servicios a la [redacted]tero Público de la Federación adscrito a la Oficina de Investigación de la SDHPDSC. En atención a su oficio [redacted]

Elaboró
Revisó
Folio

Paseo de la Reforma No. [redacted]témoc, Delegación Cuauhtémoc, México, D.F.
[redacted]www.pgr.gob.mx

miércoles, 13 de abril de 2016

LFTAIPG
Art. 18
Fracción II
Motivación [redacted]

LFTAIPG
Art. 13
Fracción IV, V
Motivación: 1

ID 934

0182

Subprocuraduría de Control Regional, Procedimientos Penales y Amparo.
Coordinación de Supervisión y Control Regional.
"2016. Año del Nuevo Sistema de Justicia Penal"

Oficio no. CSCR/ 01860 /2016.
Ciudad de México, a 11 de abril de 2016.

APODERADO LEGAL DE
AT&T COMUNICACIONES DIGITALES [redacted]

Distinguido Apoderado:

Con fundamento en los artículos 21 y 102 apartado "A" de la Constitución Política de los Estados Unidos Mexicanos, artículos 189 y 190 de la Ley Federal de Telecomunicaciones y Radiodifusión; 2º, fracciones II y XI, 44, 168 y 180 del Código Federal de Procedimientos Penales; 10 y 11 de la Ley Orgánica de la Procuraduría General de la República; 12 y 47 fracción I, IV, VI y XI de su Reglamento, así como los Acuerdos A/181/10, A/056/11, A/110/12, y A/018/15, del C. Procurador General de la República, por los que se establecen diversas disposiciones en materia de intervención de comunicaciones privadas, me permito solicitar a Usted nuevamente su valioso apoyo a efecto de que instruya a quien corresponda, **para que se proporcione a esta Coordinación de Supervisión y Control Regional, en medio magnético e impreso, con carácter de Extra Urgente y Confidencial,** la información detallada a continuación:

- *Respecto de los números telefónicos* [redacted] *dentro del periodo comprendido del* ***mes de agosto a diciembre de 2014,*** *se solicita:*
  - *Nombre, denominación o razón social, y domicilio del suscriptor.*
  - *Tipo de comunicación (transmisión de voz, buzón vocal, conferencia, datos), servicios suplementarios (incluidos el reenvío o transferencia de llamada), o servicios de mensajería o multimedia empleados (incluidos los servicios de mensajes cortos, servicios multimedia y avanzados).*
  - *Datos necesarios para rastrear e identificar el origen y destino de las comunicaciones de telefonía móvil: número de destino, modalidad de líneas con contrato o plan tarifario, como en la modalidad de líneas de prepago.*
  - *Datos necesarios para determinar la fecha, hora y duración de la comunicación, así como el servicio de mensajería o multimedia.*
  - *En su caso, identificación y características técnicas de los dispositivos, incluyendo, entre otros, los códigos internacionales de identidad de fabricación del equipo y del suscriptor, siendo de gran relevancia.*
  - *La ubicación digital del posicionamiento geográfico de las líneas telefónicas.*

Lo anterior, en virtud de ser necesario para la debida integración de la indagatoria **AP/PGR/SDHPDSC/OI/001/2015**, iniciada en esta Institución por los delitos de **secuestro, delitos en materia de inhumaciones y exhumaciones, y lo que resulte.**

Agradezco anticip[redacted]eitero las muestras de mí distinguida consideración.

E .
RVISIÓN
L.

c.c.p. [redacted] r conocimiento. Presente.
la PGR. Para su conocimiento. [redacted] ra el Combate a la Delincuencia de Comunidad Ministerial. Presente.
[redacted] Titular de la Oficina de Investigación de la Subprocuraduría de Derechos Humanos, Prevención del Delito y Servicios a la [redacted] Agente del Ministerio Público de la Federación adscrito a la Oficina de Investigación de la SDHPDSC. En atención a su oficio SDHPDSC/OI/1037/2016. Presente.

Elaboró	[redacted]
Revisó	
Folio	

LFTAIPG
Art. 18
Fracción II
Motivación [redacted]

LFTAIPG
Art. 13
Fracción IV, V
Motivación: 1

OFICIOS RECIBIDOS — OFICINA DE INVESTIGACIÓN

Recibí 13/04/16 [redacted]

Id	935
Número:	OFICIO CSCR/01861/2016
Fecha:	11/04/2016 **Fecha del turno:** 13/04/2016
Fecha del término:	**Fecha de devolución:**
Turnado a:	[redacted]
Status:	CONCLUIDO
Quién remite:	[redacted]
Asunto:	PROCEDENCIA CONTROL REGIONAL, COPIA DE CONOCIMIENTO DE OFICIO DIRIGIDO A APODERADO LEGAL DE GRUPO AT&T CELLULAR [redacted] PARA QUE PROPORCIOME INFORMACION DE DETALLADA DE NUMEROS [redacted] Y OTROS. DE AGOSTO A DICIEMBRE DE 2014
Observaciones:	SE TOMA NOTA.

T.D 935

Subprocuraduría de Control Regional, Procedimientos Penales y Amparo.
Coordinación de Supervisión y Control Regional
"2016. Año del Nuevo Sistema de Justicia Penal"

Oficio no. CSCR/ 01861 /2016.
Ciudad de México, a 11 de abril de 2016

APODERADO LEGAL DE [redacted]
GRUPO AT&T CELLULAR [redacted]
Distinguido Apoderado:

Con fundamento en los artículos 21 y 102 apartado "A" de la Constitución Política de los Estados Unidos Mexicanos; artículos 189 y 190 de la Ley Federal de Telecomunicaciones y Radiodifusión; 2°, fracciones II y XI, 44, 168 y 180 del Código Federal de Procedimientos Penales, 10 y 11 de la Ley Orgánica de la Procuraduría General de la República; 12 y 67, fracción I, IV, VI y XI de su Reglamento, así como los Acuerdos A/181/10, A/056/11, A/130/12, y A/018/15, del C. Procurador General de la República, por los que se establecen diversas disposiciones en materia de intervención de comunicaciones privadas, me permito solicitar a Usted nuevamente su valioso apoyo a efecto de que instruya a quien corresponda, **para que se proporcione a esta Coordinación de Supervisión y Control Regional, en medio magnético e impreso, con carácter de Extra Urgente y Confidencial,** la información detallada a continuación:

- [redacted]
- *Nombre, denominación o razón social, y domicilio del suscriptor.*
- *Tipo de comunicación (transmisión de voz, buzón vocal, conferencia, datos), servicios suplementarios (incluidos el reenvío o transferencia de llamada), o servicios de mensajería o multimedia empleados (incluidos los servicios de mensajes cortos, servicios multimedia y avanzados).*
- *Datos necesarios para rastrear e identificar el origen y destino de las comunicaciones de telefonía móvil: número de destino, modalidad de líneas con contrato o plan tarifario, como en la modalidad de líneas de prepago.*
- *Datos necesarios para determinar la fecha, hora y duración de la comunicación, así como el servicio de mensajería o multimedia.*
- *En su caso, identificación y características técnicas de los dispositivos, incluyendo, entre otros, los códigos internacionales de identidad de fabricación del equipo y del suscriptor, siendo de gran relevancia.*
- *La ubicación digital del posicionamiento geográfico de las líneas telefónicas.*

Lo anterior, en virtud de ser necesario para la debida integración de la indagatoria **AP/PGR/SDHPDSC/OI/001/2015**, iniciada en esta Institución por los delitos de **secuestro, delitos en materia de inhumaciones y exhumaciones** [redacted]

Agradezco anticipadam[redacted] las muestras de mi distinguida consideración

[redacted]

c.c.p. [redacted]

Paseo de la Reforma No. [redacted]

miércoles, 13 de abril de 2016

LFTAIPG
Art. 18
Fracción II
Motivación [redacted]

LFTAIPG
Art. 13
Fracción IV, V
Motivación: 1

ID 935

0184

Subprocuraduría de Control Regional, Procedimientos Penales y Amparo.
Coordinación de Supervisión y Control Regional.
"2016. Año del Nuevo Sistema de Justicia Penal"

Oficio no. CSCR/ 01861 /2016.
Ciudad de México, a 11 de abril de 2016.

APODERADO LEGAL DE
GRUPO AT&T CELLULAR [redacted]

Distinguido Apoderado:

Con fundamento en los artículos 21 y 102 apartado "A" de la Constitución Política de los Estados Unidos Mexicanos, artículos 189 y 190 de la Ley Federal de Telecomunicaciones y Radiodifusión; 2º, fracciones II y XI, 44, 168 y 180 del Código Federal de Procedimientos Penales; 10 y 11 de la Ley Orgánica de la Procuraduría General de la República; 12 y 47 fracción I, IV, VI y XI de su Reglamento, así como los Acuerdos A/181/10, A/056/11, A/110/12, y A/018/15, del C. Procurador General de la República, por los que se establecen diversas disposiciones en materia de intervención de comunicaciones privadas, me permito solicitar a Usted nuevamente su valioso apoyo a efecto de que instruya a quien corresponda, **para que se proporcione a esta Coordinación de Supervisión y Control Regional, en medio magnético e impreso, con carácter de Extra Urgente y Confidencial,** la información detallada a continuación:

- *Respecto de los números telefónicos* [redacted] *dentro del periodo comprendido del mes de agosto a diciembre de 2014, se solicita:*
  - *Nombre, denominación o razón social, y domicilio del suscriptor.*
  - *Tipo de comunicación (transmisión de voz, buzón vocal, conferencia, datos), servicios suplementarios (incluidos el reenvío o transferencia de llamada), o servicios de mensajería o multimedia empleados (incluidos los servicios de mensajes cortos, servicios multimedia y avanzados).*
  - *Datos necesarios para rastrear e identificar el origen y destino de las comunicaciones de telefonía móvil: número de destino, modalidad de líneas con contrato o plan tarifario, como en la modalidad de líneas de prepago.*
  - *Datos necesarios para determinar la fecha, hora y duración de la comunicación, así como el servicio de mensajería o multimedia.*
  - *En su caso, identificación y características técnicas de los dispositivos, incluyendo, entre otros, los códigos internacionales de identidad de fabricación del equipo y del suscriptor, siendo de gran relevancia.*
  - *La ubicación digital del posicionamiento geográfico de las líneas telefónicas.*

Lo anterior, en virtud de ser necesario para la debida integración de la indagatoria **AP/PGR/SDHPDSC/OI/001/2015**, iniciada en esta Institución por los delitos de **secuestro, delitos en materia de inhumaciones y exhumaciones, y lo que resulte.**

Agradezco anticipadam[redacted]las muestras de mí distinguida consideración.

[redacted]ÓN

PROCURADURÍA GENERAL DE LA REPÚBLICA
SUBPROCURADURÍA DE CONTROL REGIONAL, PROCEDIMIENTOS PENALES Y AMPARO
COORDINACIÓN DE SUPERVISIÓN Y CONTROL REGIONAL

c.c.p. [redacted]
la PGR. Para su conocimiento. Pre[redacted]onocimiento. Presente.
[redacted] Titular de la Oficina de Investigación de la Subprocuraduría de Derechos Humanos, Prevención del Delito y Servicios a la Comunidad. Actual fin. Presente.
[redacted]gente del Ministerio Público de la Federación adscrito a la Oficina de Investigación de la SDHPDSC. En atención a su oficio SDHPDSC/OI/1037/2016. Presente.

Elaboró	[redacted]
Revisó	
Folio	

LFTAIPG
Art. 18
Fracción II
Motivación [redacted]

LFTAIPG
Art. 13
Fracción IV, V
Motivación: 1

PGR

SUBPROCURADURÍA DE DERECHOS HUMANOS, PREVENCION DEL DELITO Y SERVICIOS A LA COMUNIDAD.
OFICINA DE INVESTIGACIÓN.

AP/PGR/SDHPDSC/OI/001/2015

CONSTANCIA DE CORREO ELECTRONICO

- - - México, Distrito Federal, siendo las veintidós horas con treinta y tres minutos del trece de abril de dos mil dieciséis el suscrito licenciado [redacted] agente del Ministerio Publico de la Federación, adscrito a la Oficina de Investigación de la Subprocuraduría de Derechos Humanos, Prevención del Delito y Servicios a la Comunidad; quien actúa en términos del artículo 16 párrafo primero y 208 del Código Federal de Procedimientos Penales, acompañado de testigos de asistencia que al final firman para debida constancia de lo actuado. - - -

García Tinoco Rosa Laura

De: [redacted]
Enviado el: miércoles, 13 de abril de 2016 10:33 p.m.
Para: [redacted]
CC: [redacted]
Asunto: Re: Invitación a Operativo

Buenas noches, [redacted]
Gracias por su mensaje.

Lamentablemente, tenemos ya arreglado un compromiso para mañana a la mañana que a esta hora ya no podemos cancelar.
De todos modos, si en la diligencia encuentran algo de interés no dude en llamarnos y podemos trasladarnos a partir de las primeras horas de la tarde.
Cordialmente,
[redacted]

[redacted]

On Apr 13, 2016, at 8:28 PM, [redacted]

Buenas noches estimada doctora.

Por este medio le comunico con relación al "Caso Iguala", que el día de mañana, 14 de abril de 2016, se llevará a cabo un operativo de búsqueda en los límites de la Ciudad de Iguala.

En su carácter de peritos expertos nombrados por los familiares de las víctimas, de la manera más atenta le solicito que designe personal a su cargo para que participe en esta diligencia y que se apersone en la calle de Río Neva, esquina con Reforma, el día de mañana a las 06:00 hrs., para salir rumbo a Iguala, debiendo acudir con el equipo y vestimenta que consideren apropiados.

Le agradezco su atención.

Lic. [redacted]

"Toda la información de este correo así como la contenida en los documentos que se adjuntan, se encuentra clasificada conforme a lo previsto en los artículos 13 fracciones I, IV, 14 fracciones I, III y IV y 18 fracción II de la Ley Federal de Transparencia y Acceso a la Información Pública Gubernamental, en relación con lo dispuesto en los Lineamientos Generales para la clasificación y desclasificación de la información de las dependencias y entidades de la Administración Pública Gubernamental, emitidos por el Pleno del Instituto Federal de Acceso a la Información Pública, publicados en el D.O.F. el 18 de agosto de 2003, así como a las Recomendaciones para la organización y conservación de correos electrónicos institucionales de las dependencias y entidades de la Administración Pública Federal, emitida por el Instituto señalado y publicadas el 10 de febrero en el D.O.F. 2009"

LFTAIPG
Art. 18
Fracción II
Motivación [redacted]

LFTAIPG
Art. 13
Fracción IV, V
Motivación: 1

PGR

SUBPROCURADURÍA DE DERECHOS HUMANOS, PREVENCION DEL DELITO Y SERVICIOS A LA COMUNIDAD.
OFICINA DE INVESTIGACIÓN.

AP/PGR/SDHPDSC/OI/001/2015

CONSTANCIA DE LLAMADA TELEFONICA

- - - México, Distrito Federal, siendo las veintidós horas con cuarenta y tres minutos del trece de abril de dos mil dieciséis el suscrito licenciado [redacted] agente del Ministerio Publico de la Federación, adscrito a la Oficina de Investigación de la Subprocuraduría de Derechos Humanos, Prevención del Delito y Servicios a la Comunidad; quien actúa en términos del artículo 16 párrafo primero y 208 del Código Federal de Procedimientos Penales, acompañado de testigos de asistencia que al final firman para debida constancia de lo actuado. - - -

SUBPROCURADURÍA DE DERECHOS HUMANOS,
PREVENCIÓN DEL DELITO Y SERVICIOS A LA COMUNIDAD.
OFICINA DE INVESTIGACIÓN

AVERIGUACIÓN PREVIA: AP/PGR/SDHPDSC/OI/001/2015.
OFICIO NÚMERO: SDHPDSC/OI/1101/2016.

ASUNTO: SOLICITUD DE ACCESO A EXPEDIENTE.

Ciudad de México, a 12 de abril de 2016.

PROCURADURÍA GENERAL DE LA REPÚBLICA
OFICIALIA DE PARTES
RECIBIDO
13 APR 2016
SUBPROCURADURIA DE DERECHOS HUMANOS, PREVENCIÓN DEL DELITO Y SERVICIOS A LA COMUNIDAD

LIC. [redacted]
DIRECTOR GENERAL DE DELITOS COMETIDOS POR SERVIDORES PUBLICOS DE LA INSTITUCIÓN
P R E S E N T E.

Distinguido Maestro:

Con relación a la Averiguación que al rubro se cita, y a efecto de que se realice la debida integración y perfeccionamiento de la misma en investigación de los hechos ocurridos en Iguala, Guerrero el 26 de septiembre de 2014, solicito su valiosa colaboración para que de no existir impedimento alguno, gire sus instrucciones a quien corresponda con el fin de que autorice el acceso para que el agente del Ministerio Público de la Federación [redacted] adscrito a la Oficina de Investigación de esta Subprocuraduría, consulte la averiguación previa número AP/481/AP/DGDCSPI/2015, para lo cual se propone las 10:00 horas del 19 de abril de 2016.

Lo anterior con fundamento en los artículos 21, 102 apartado A, de la Constitución Política de los Estados Unidos Mexicanos; 1, fracción I, 2, fracción II, 168, 206, 208 y 220 del Código Federal de Procedimientos Penales; 1, 3, 4 fracción I, Apartado A, inciso b) y fracción IV de la Ley Orgánica de la Procuraduría General de la República; 1, 3 apartado A) fracción V de su Reglamento

Sin otro particular, en espera de la atención oportuna a lo solicitado, le reitero las seguridades de mi atenta y distinguida consideración.

EL C. AGENTE [redacted] RACIÓN

[redacted]

PROCURADURÍA GENERAL DE LA REPÚBLICA
Subprocuraduría de Derechos Humanos
Prevención del Delito y Servicios a la Comunidad

C.c.p. Dr. Eber Omar Betanzos Torres. Subprocurador de Derechos Humanos, Prevención del Delito y Servicios a la Comunidad. Para su conocimiento. Presente.
[redacted] Titular de la Oficialía de Partes de la SDHPDSC. Para su conocimiento. Presente.

RECIBIDO 14:15
13 ABR 2016
09:50
SDHPDSC
[redacted]

"OFICINA DE INVESTIGACIÓN DE LA SUBPROCURADURÍA DE DERECHOS HUMANOS, PREVENCIÓN DEL DELITO Y SERVICIOS A LA COMUNIDAD"
Avenida Paseo de la Reforma número 211-213, colonia Cuauhtémoc, Delegación Cuauhtémoc, Ciudad de México, C.P. 06500, [redacted].

LFTAIPG
Art. 18
Fracción II
Motivación [redacted]

LFTAIPG
Art. 13
Fracción IV, V
Motivación: 1

0189

PGR
PROCURADURÍA GENERAL DE LA REPÚBLICA

SUBPROCURADURÍA DE DERECHOS HUMANOS,
PREVENCIÓN DEL DELITO Y SERVICIOS A LA COMUNIDAD.
OFICINA DE INVESTIGACIÓN

ACUSE

AVERIGUACIÓN PREVIA: AP/PGR/SDHPDSC/OI/001/2015.
OFICIO NÚMERO: SDHPDSC/OI/1100/2016.

ASUNTO: SOLICITUD INFORMACIÓN.

Ciudad de México, a 12 de abril de 2016.

PROCURADURÍA GENERAL DE LA REPÚBLICA
OFICIALIA DE PARTES
RECIBIDO
13 ABR 2016
[redacted]
SUBPROCURADURÍA DE DERECHOS HUMANOS, PREVENCIÓN DEL DELITO Y SERVICIOS A LA COMUNIDAD

MTRO. [redacted]
DIRECTOR GENERAL DE CONTROL DE AVERIGUACIONES PREVIAS
P R E S E N T E.

Distinguido Maestro:

Con relación a la Averiguación que al rubro se cita, y a efecto de que se realice la debida integración y perfeccionamiento de la misma en investigación de los hechos ocurridos en Iguala, Guerrero el 26 de septiembre de 2014, solicito su valiosa colaboración para que de no existir impedimento alguno, gire sus instrucciones a quien corresponda con el fin de que informe a que autoridad fue remitida por incompetencia la averiguación previa AP/PGR/DGCAP/ZSS-XII/10A/2013, por resultar necesaria su consulta como parte de la presente investigación.

Lo anterior con fundamento en los artículos 21, 102 apartado A, de la Constitución Política de los Estados Unidos Mexicanos; 1, fracción I, 2, fracción II, 168, 206, 208 y 220 del Código Federal de Procedimientos Penales; 1, 3, 4 fracción I, Apartado A, inciso b) y fracción IV de la Ley Orgánica de la Procuraduría General de la República; 1, 3 apartado A) fracción V de su Reglamento

Sin otro particular, en espera de la atención oportuna a lo solicitado, le reitero las seguridades de mi atenta y distinguida consideración.

EL C. AGENTE DEL M[redacted] FEDERACIÓN

[redacted]

[redacted]

PROCURADURÍA GENERAL DE LA REPÚBLICA
Subprocuraduría de Derechos Humanos, Prevención del Delito y Servicios a la Comunidad
Oficina de Investigación

C.c.p. Dr. Eber Omar Betanzos Torres. Subprocurador de Derechos Humanos, Prevención del Delito y Servicios a la Comunidad. Para su conocimiento. Presente.
[redacted]. Titular de la Oficina de Investigación de la SDHPDSC. Para su conocimiento. Presente.

RECIBIDO
13 A[redacted]
09
SD[redacted]
"OFICINA DE INVESTIGACIÓN DE LA SUBPROCURADURÍA DE DERECHOS HUMANOS, PREVENCIÓN DEL DELITO Y SERVICIOS A LA COMUNIDAD"

PROCURADURÍA GENERAL DE LA REPÚBLICA
RECIBIDO
1828hr [redacted]
Dirección General [redacted] Averiguaciones Previas

LFTAIPG
Art. 18
Fracción II
Motivación [redacted]

LFTAIPG
Art. 13
Fracción IV, V
Motivación: 1

Avenida Paseo de la Reforma número 211-213, colonia Cuauhtémoc,
Delegación Cuauhtémoc, Ciudad de México, C.P. 06500, [redacted]

PGR
PROCURADURÍA GENERAL DE LA REPÚBLICA

SUBPROCURADURÍA DE DERECHOS HUMANOS, PREVENCIÓN DEL DELITO Y SERVICIOS A LA COMUNIDAD.

0190

OFICINA DE INVESTIGACIÓN

AVERIGUACIÓN PREVIA: AP/PGR/SDHPDSC/OI/001/2015

Oficio Núm. SDHPDSC/OI/ 1106 /2016

ASUNTO: Se remite expediente en razón de especialidad.

Ciudad de México, 12 de abril de 2016

ACUSE

MTRO. [redacted]
TITULAR DE LA UNIDAD ESPECIALIZADA EN INVESTIGACION DEL DELITO DE TORTURA DE LA SUBPROCURADURIA DE INVESTIGACION ESPECIALIZADA EN DELITOS FEDERALES DE LA INSTITUCIÓN
P r e s e n t e.

Tomo I 892 F.
Tomo II 915 F.
Tomo [redacted]
Tomo [redacted]
Tomo [redacted]

En cumplimiento al acuerdo di8ctado dentro de la indagatoria citada al rubro y con fundamento en los artículos 1º, 16, 21, 22 y 102 apartado "A" de la Constitución Política de los Estados Unidos Mexicanos; 7 de la Convención Americana sobre los Derechos Humanos; 1 fracción I, 2 fracción II, 113, 117, 168, 180, 206, 208 y 141 del Código Federal de Procedimientos Penales; 1, 2 ,7 10, 11, 12, 18, 19 y 108 de la Ley General de Victimas así como 1º , 4º apartado A, 9, 10 fracción X, 16, y 22 fracción II, incisos a) y e), de la Ley Orgánica de la Procuraduría General de la República.

Le remito cinco **(5) tomos** en copias certificadas de las constancias extraídas relativa al tema de [redacted] de la averiguación previa **AP/PGR/SDHPDSC/OI/01/2015** a fin de que la Unidad Especializada en Investigación del [redacted] a su cargo sea la que continúe en la investigación de los hechos probablemente constitutivos [redacted] conforme a lo dispuesto [redacted] de la C. Procuradora General de la República.

Hago de su conocimiento que mediante oficios **SIEDO/UEIDMS/FE-D/9372/2015, SIEDO/UEIDMS/FE-D/9371/2015, SIEDO/UEIDMS/FE-D/9369/2015, SIEDO/UEIDMS/FE-D/9368/2015, SIEDO/UEIDMS/FE-D/9367/2015, SIEDO/UEIDMS/FE-D/9366/2015, SIEDO/UEIDMS/FE-D/9365/2015 y SIEDO/UEIDMS/FE-D/9363/2015,** del 07 de septiembre de 2015, el agente del Ministerio Público de la Federación adscrito a la Unidad Especializada en Investigación de Delitos en materia de Secuestros de la Subprocuraduría de Investigación Especializada en Delincuencia Organizada, en su momento dio vista a la Visitaduría General y a la Subprocuraduría de Investigación Especializada en Delitos Federales de la Procuraduría General de la República, respecto de posibles conductas delictivas cometidas por elementos de la Policías Federales Ministeriales en agravio de diversos detenidos.

Lo anterior, conforme a lo dispuesto en los **Acuerdos A/85/2015** y **A/101/2015** de la C. Procuradora General de la República.

Sin otro particular, aprovecho [redacted]

RECIBIDO
13 ABR [redacted]
SDHPDSC

LIC. [redacted]
[redacted]NTE DEL [redacted]ACIÓN
ADSCRITO A LA OFICINA DE INVESTIGACIÓN

"OFICINA DE INVESTIGACIÓN DE LA SUBPROCURADURÍA DE DERECHOS HUMANOS, PREVENCIÓN DEL DELITO Y SERVICIOS A LA COMUNIDAD"

DR. EBER OMAR BETANZOS TORRES.- Subprocurador de Derechos Humanos, Prevención del Delito y Servicios a la Comunidad.- Para su superior conocimiento y en cumplimiento a sus instrucciones.- Presente.
DR. [redacted] Subprocurador de investigación Especializada en Delitos Federales.- Para su superior conocimiento.- Presente.
[redacted] titular de la Oficina de Investigación de la Subprocuraduría de Derechos Humanos, Prevención de Delito y Servicios a la Comunidad.

LFTAIPG
Art. 18
Fracción II
Motivación [redacted]

LFTAIPG
Art. 13
Fracción IV, V
Motivación: 1

0191

PGR
PROCURADURÍA GENERAL DE LA REPÚBLICA

SUBPROCURADURÍA DE DERECHOS HUMANOS, PREVENCIÓN DEL DELITO Y SERVICIOS A LA COMUNIDAD.

OFICINA DE INVESTIGACIÓN

AVERIGUACIÓN PREVIA: AP/PGR/SDHPDSC/OI/001/2015

Oficio Núm. **SDHPDSC/OI/ 1132 /2016**

ASUNTO: Se remiten constancias

Ciudad de México, 13 de abril de 2016

Anexos
Legajo 1: de Constancias y de declaraciones
Legajo 2: Penales
Servicios
Legajo 3

MTRO. [redacted]
TITULAR DE LA UNIDAD ESPECIALIZADA EN INVESTIGACION DEL DELITO DE TORTURA DE LA SUBPROCURADURIA DE INVESTIGACION ESPECIALIZADA EN DELITOS FEDERALES DE LA INSTITUCIÓN
P r e s e n t e.

En relación al oficio No.**SDHPDSC/OI/1106/2016,** de fecha doce de [redacted] presente año y con fundamento en los artículos 1º, 16, 21, 22 y 102 apartado "A" de la Constitución Política de los Estados Unidos Mexicanos; 7 de la Convención Americana sobre los Derechos Humanos; 1 fracción I, 2 fracción II, 113, 117, 168, 180, 206, 208 y 141 del Código Federal de Procedimientos Penales; 1, 2 ,7 10, 11, 12, 18, 19 y 108 de la Ley General de Victimas; así como 1º , 4º apartado A, 9, 10 fracción X, 16, y 22 fracción II, incisos a) y e), de la Ley Orgánica de la Procuraduría General de la República.

Se adjuntan constancias y declaraciones en originales, copias simples de fichas sinalegticas y copias simples de oficios relacionados con autorización de acceso a Centros Federales, constantes de tres legajos a fin de que la Unidad Especializada en Investigación [redacted] a su cargo, analice la pertinencia de dar continuidad a las gestiones realizadas ante el Órgano Administrativo Desconcentrado Prevención y Readaptación Social.

Lo anterior, conforme a lo dispuesto en los **Acuerdos A/85/2015** y **A/101/2015** de la C. Procuradora General de la República.

Sin otro particular, aprovecho la ocasión para enviarle un cordial saludo.

RECIBIDO
13 AB[redacted]
SDHP[redacted]
"OFICINA DE INVESTIGACIÓN DE LA SUBPROCURADURÍA DE DERECHOS HUMANOS, PREVENCIÓN DEL DELITO Y SERVICIOS A LA COMUNIDAD"

AGENTE [redacted]
ADS[redacted]

PROCURADURÍA GENERAL DE LA REPÚBLICA
Subprocuraduría de Derechos Humanos, Prevención del Delito y Servicios a la Comunidad
Oficina de Investigación

C.c.p.
DR. EBER OMAR BETANZOS TORRES.- Subprocurador de Derechos Humanos, Prevención del Delito y Servicios a la Comunidad.- Para su superior conocimiento y en cumplimiento a sus instrucciones.- Presente.
[redacted] Subprocurador de investigación Especializada en Delitos Federales.- Para su superior conocimiento.- Presente.
[redacted] Titular de la Oficina de Investigación de la Subprocuraduría de Derechos Humanos, Prevención de Delito y Servicios a la Comunidad.

LFTAIPG
Art. 18
Fracción II
Motivación [redacted]

LFTAIPG
Art. 13
Fracción IV, V
Motivación: 1

PGR
PROCURADURÍA GENERAL DE LA REPÚBLICA

Subprocuraduría de Derechos Humanos, Prevención del Delito y Servicios a la Comunidad.
OFICINA DE INVESTIGACION

AP/PGR/SDHPDSC/OI/001/2015

ACUERDO DE RECEPCIÓN DEL OFICIO DE LA DIRECCIÓN GENERAL DE ASUNTOS JURÍDICOS DE LA POLICÍA FEDERAL

--- En Ciudad de México, siendo al día trece de abril de dos mil dieciséis.----------

---

---TÉNGASE.- Por recibido con fundamento en los artículos 16, 21, 102 Apartado "A" de la Constitución Política de los Estados Unidos Mexicanos, 2º, fracción II y XI, 168, 180, 206 y 208, del Código Federal de Procedimientos Penales, el oficio PF/DGAJ/4857/2016 de fecha once de abril de dos mil dieciséis, constante de una foja útil emitido por la el Comisario Jefe de la Dirección General de Asuntos Jurídicos de la Policía Federal; mismo que da respuesta al similar SDHPDSC/OI/670/2016; por el que informa que remite copia del oficio PF/SG/CSG/DGRH/DRLO/2080/2016 de cinco de abril del año en curso, emitido por el encargado de la Dirección de Relaciones Laborales y Organización de la Dirección General de Recursos Humanos, mediante el cual remite copia certificada de los expediente; 1. [redacted] Legajo uno de dos constante de 382 (trescientas ochenta y dos) fojas útiles, y legajo dos de dos constante de 310 (trescientas diez) fojas útiles; 2. [redacted] constante de 30 (treinta fojas) útiles; 3. [redacted], constante de 85 (ochenta y cinco) fojas útiles. Documentos de los cuales se da fe de tener a la vista de conformidad con lo dispuesto en el artículo 16 y 208 del Código Federal de Procedimientos Penales, y se ordena agregar a las presentes actuaciones a fin de que surta los efectos legales.----------

---------- **C Ú M P L A S E.** ----------

---ASÍ LO ACORDÓ Y FIRMA EL **LICENCIADO** [redacted], AGENTE DEL MINISTERIO PÚBLICO DE LA [redacted] SUBPROCURADURÍA DE DERECHOS HU[redacted] SERVICIOS A LA COMUNIDAD, QUIEN AC[redacted] ASISTENCIA QUIENES AL FINAL FIRMAN Y D[redacted]

----------**D A M O** [redacted]

TE[redacted]

[redacted]

LFTAIPG
Art. 13
Fracción IV, V
Motivación: 1

OFICIOS RECIBIDOS OFICINA DE INVESTIGACIÓN

Recibido 13/04/16
15:45 hrs.
Recibí Anexos
4

Id	939
Número:	OFICIO PF/DGAJ/4857/2016
Fecha:	11/04/2016 Fecha del turno: 13/0[redacted]
Fecha del término:	Fecha de devolución:
Turnado a:	[redacted]
Status:	SEGUIMIENTO
Quién remite:	[redacted]
Asunto:	PROCEDENCIA POLICIA FEDERAL, ATENCION A OFICIO SDHPDSC/OI/670/2016 DE 23 DE MARZO 2016 EN ATENCION A INDAGATORIA PGR/SPDHPDSC/OI/001/2015, SE REMITEN 3 ANEXOS.
Observaciones:	3 ANEXOS 1.- EXPEDIENTE DE [redacted] LEGAJO 1 DE 2 382 FOJAS, LEGAJO 2 DE 2 310 FOOJAS.

SEGOB CNS POLICÍA FEDERAL

DIRECCION GENERAL DE ASUNTOS JURÍDICOS
OF. No. PF/DGAJ/4857/2016.
Ciudad de México, a 11 de abril de 2016

Lic. [redacted]
Agente del Ministerio Público de la Federación,
Adscrito a la Oficina de Investigación de la
Subprocuraduría de Derechos Humanos,
Prevención del Delito y Servicios a la Comunidad,
de la Procuraduría General de la República
Presente.

Hago referencia al oficio número **SDHPDSC/OI/670/2016,** del 23 de marzo del año en curso, dictado en actuaciones de la Averiguación Previa **PGR/SDHPDSC/OI/001/2015**, por el que solicita al Comisionado General de la Policía Federal, se proporcione copia legible y debidamente autorizada del Expediente Laboral y demás documentos [redacted]

Al respecto, y atento a lo dispuesto por el artículo 44 fracción I, del Reglamento de la Ley de la Policía Federal, me permito remitir a usted copia del oficio **PF/SG/CSG/DGRH/DRLO/2080/2016** de fecha 5 de abril de 2016, emitido por el Encargado Interino de la Dirección de Relaciones Laborales y Organización de la Dirección General de Recursos Humanos, a través del cual remite copia certificada de los expedientes de las personas siguientes:

1.- [redacted] **Legajo 1 de 2,** constante de trescientas ochenta y dos fojas útiles (382); y **Legajo 2 de 2**, constante de trescientas diez fojas útiles (310).
2.- [redacted] fojas útiles (30).
3.- [redacted] útiles (85).

No omito mencio[redacted]ra clasificada como confidencial, en té[redacted]parencia y Acceso a la Información Pú[redacted]ativa aplicable.

Sin otro particular, [redacted]o.

C.c.p. [redacted] Para su superior conocimiento.

miércoles, 13 de abril de 2016

LFTAIPG
Art. 18
Fracción II
Motivación [redacted]

LFTAIPG
Art. 13
Fracción IV, V
Motivación: 1

SEGOB
SECRETARÍA DE GOBERNACIÓN

939

CNS
COMISIONADO NACIONAL DE SEGURIDAD

POLICÍA FEDERAL

0194

DIRECCION GENERAL DE ASUNTOS JURÍDICOS
OF. No. PF/DGAJ/4857/2016.
Ciudad de México, a 11 de abril de 2016

LIC. [redacted]
Agente del Ministerio Público de la Federación,
Adscrito a la Oficina de Investigación de la
Subprocuraduría de Derechos Humanos,
Prevención del Delito y Servicios a la Comunidad,
de la Procuraduría General de la República
P r e s e n t e.

RECIBIDO
13 A[redacted]
SDH[redacted]
"OFICINA DE INVESTIGACIÓN DE LA SUBPROCURADURÍA DE DERECHOS HUMANOS, PREVENCIÓN DEL DELITO Y SERVICIOS A LA COMUNIDAD"

Hago referencia al oficio número **SDHPDSC/OI/670/2016,** del 23 de marzo del año en curso, dictado en actuaciones de la Averiguación Previa **PGR/SDHPDSC/OI/001/2015**, por el que solicita al Comisionado General de la Policía Federal, se proporcione copia legible y debidamente autorizada del Expediente Laboral y demás documentos que obren en el mismo, de los **CC.** [redacted]

Al respecto, y atento a lo dispuesto por el artículo 44 fracción I, del Reglamento de la Ley de la Policía Federal, me permito remitir a usted copia del oficio **PF/SG/CSG/DGRH/DRLO/2080/2016** de fecha 5 de abril de 2016, emitido por el Encargado Interino de la Dirección de Relaciones Laborales y Organización de la Dirección General de Recursos Humanos, a través del cual remite copia certificada de los expedientes de las personas siguientes:

1.- [redacted] **Legajo 1 de 2,** constante de trescientas ochenta y dos fojas útiles (382); y **Legajo 2 de 2**, constante de trescientas diez fojas útiles (310).
2.- [redacted] constante de treinta fojas útiles (30).
3.- [redacted] enta y cinco fojas útiles (85).

No omito mencion[redacted]ción se encuentra clasificada como confidencial, en térm[redacted] Federal de Transparencia y Acceso a la Información Públic[redacted]nto y demás normativa aplicable.

Sin otro particular, a[redacted] saludo.

[redacted]ON

C.c.p.
✓
[redacted] y en ate[redacted] **Federal.** Para su superior conocimiento
MJFB/F[redacted]

LFTAIPG
Art. 18
Fracción II
Motivación[redacted]

LFTAIPG
Art. 13
Fracción IV, V
Motivación: 1

SEGOB
SECRETARÍA DE GOBERNACIÓN

CNS
COMISIONADO NACIONAL DE SEGURIDAD

0195

POLICÍA FEDERAL

R-OSSOS

[redacted]

POLICÍA FEDERAL
SECRETARÍA GENERAL
COORDINACIÓN DE SERVICIOS GENERALES
DIRECCIÓN GENERAL DE RECURSOS HUMANOS
DIRECCIÓN DE RELACIONES LABORALES Y ORGANIZACIÓN
OF. NO. PF/SG/CSG/DGRH/DRLO/ 2080 /2016

Ciudad de México, a 05 ABR 2016

ASUNTO: Se remite información.

[redacted]

Comisario Jefe
LIC. [redacted]
Director General de Asuntos Jurídicos

Con fundamento en los artículos 5, fracción VII, inciso 49), y 92, fracción XXII del Reglamento de la Ley de la Policía Federal, en atención al requerimiento número PF/DGAJ/3703/2016 mediante el cual solicita documentación de [redacted], de acuerdo a los archivos de información con los que cuenta esta Dirección, se remiten copias certificadas de los expedientes de las personas en comento.

Sírvase otorgar el debido tratamiento, conforme a los artículos 3, fracciones II y III, 20, fracción VI y 22, fracción III de la Ley Federal de Transparencia y Acceso a la Información Pública Gubernamental.

Sin otro particular, reitero mis más atentas y distinguidas consideraciones.

RESPETUOSAMENTE
SUFRAGIO EFECTIVO. NO REELECCIÓN
EL DIRECTOR DE RELACIONES LABORALES
Y ORGANIZACIÓN

[redacted]

Encargado Interino de la Dirección de Relaciones Laborales y Organización en términos del artículo 116, fracción II, punto A del Reglamento de la Ley de la Policía Federal

[redacted]

GPF.SG.CSG.16-13181, 12934

Poniente 122 No. 579, Col. Industrial Vallejo, Del. Azcapotzalco, Ciudad de México, 02300
Te[redacted]ww.cns.gob.mx

LFTAIPG
Art. 18
Fracción II
Motivación [redacted]

LFTAIPG
Art. 13
Fracción IV, V
Motivación: 1

SEGOB
SECRETARÍA DE GOBERNACIÓN

CNS
Comisión Nacional de Seguridad

POLICÍA FEDERAL

POLICIA FEDERAL

MÉXICO

ERAL DE LA REPÚBLICA
e Derechos Humanos
Servicios a la C
Investigació

EXPEDIENTE PERSONAL DE: [redacted]

FECHA DE INGRESO:

LEGAJO NÚMERO: 1 de 2

LFTAIPG
Art. 13
Fracción IV, V
Motivación: 1

000018

~~001~~ 0197

ACTA DE NACIMIENTO No. 0362949

[redacted]

En [redacted] a las [redacted] horas ..... minutos del día [redacted] de mil novecientos sesenta [redacted] ante mí el Ciudadano [redacted] Oficial del Registro Civil de este Municipio, comparece [illegible] presenta [redacted] un niño que lleva por nombre ..... [redacted] nacido en [redacted] a las [redacted] horas ..... minutos del día [redacted] de mil novecientos [redacted]

GOBIERNO DEL ESTADO DE MEXICO — DIREC. GRAL. DE GOBERNACION

PADRES

Nombres [redacted]
Origen [redacted]
Vecindad [redacted]
Domicilio [redacted]
Estado Civil [redacted]
Ocupación [redacted]
Edades [redacted]
Nacionalidad [redacted]

[redacted]

ABUELOS PATERNOS — **ABUELOS MATERNOS**

Nombres [redacted]
Ocupación [redacted]
Edades [redacted]

(Para reconocimiento del nacido) .....

TESTIGOS:

Nombres [redacted]
Estado Civil [redacted]
Ocupación [redacted]
Edades [redacted]
Vecindad [redacted]
Domicilios [redacted]

Leída la presente acta a las personas qu[redacted]ron en ella la ratificaron y firmaron los que supieron. Doy fe [redacted]

LFTAIPG
Art. 18
Fracción II
Motivación [redacted]

LFTAIPG
Art. 13
Fracción IV, V
Motivación: 1

SECRETARIA DE LA DEFENSA NACIONAL
SERVICIO MILITAR NACIONAL

000015

0198

002

"CLASE [redacted]

Nombre [redacted]
Fecha de nacimiento [redacted]
Nació en [redacted]
Hijo de [redacted]
Y de [redacted]
Estado Civil [redacted]
Ocupación [redacted]
¿Sabe leer y escribir? [redacted]
Gr[redacted]
Do[redacted]

[redacted]

Retrato de frente

MATRICULA NÚM. [redacted]

ESTA CARTILLA DEBE TENER RASPADURAS

[redacted]

EJERCITO MEXICANO

000016

..1/a...ZONA MILITAR

El C. Sold. del S. M. N. [redacted]

Clase: [redacted] Matrícula [redacted] Cumplió con su Servicio Militar de conformidad con el Artículo 15 de la Ley del propio Servicio sin encuadrarse. Pasa a la ...Primera... Reserva el .. [redacted] .. de . [redacted] de 19[redacted]

[redacted] .a. 11 .de [redacted] .de [redacted]

EL CORO[redacted] M. J. E. M.

EL .....

[redacted]

16

LFTAIPG
Art. 18
Fracción II
Motivación [redacted]

LFTAIPG
Art. 13
Fracción IV, V
Motivación: 1

000019

0199

003

En nombre del Estado Libre y Sobe[redacted] de M[redacted]
y como Oficial del Registro Civil en [redacted] Municipio,
C E R T I F I C O: que la presente es copi[redacted] su original
que obra en libro No. 1 [redacted] a foj[redacted]
del Año de[redacted]

[redacted] DE [redacted] DE 19 86

El C. O[redacted] Civil

OFICIALIA DEL

[redacted]

PROCURADURÍA GENERAL DE LA REPÚBLICA
Derechos Humanos,
Servicios a la Comunidad

18

LFTAIPG
Art. 18
Fracción II
Motivación [redacted]

LFTAIPG
Art. 13
Fracción IV, V
Motivación: 1

4206

0200

SECRETARIA DE LA DEFENSA NACIONAL
SERVICIO MILITAR NACIONAL

Nombre [redacted]
Fecha de nacimiento [redacted]
Nació en [redacted]
Hijo de [redacted]
Y de [redacted]
Estado Civil [redacted]
Ocupación [redacted]
¿Sabe leer y escribir? [redacted]
Gr[redacted]
Do[redacted]

[redacted] DEM., jefe del [redacted]

Lugar y Fecha

Retrato de frente

Huella digital

MATRICULA Núm. [redacted]

ESTA CARTILLA NO DEBE TENER RASPADURAS

EJERCITO MEXICANO

..1/a...ZONA MILITAR

El C. Sold. del S. M. N. [redacted]

Clase: [redacted] Matrícula [redacted] Cumplió con su Servicio Militar de conformidad con el Artículo 15 de la Ley del propio Servicio sin encuadrarse. Pasa a la .....Primera.. Reserva el [redacted] de ..dicie[redacted] de l[redacted]

[redacted]

EL [redacted]

SECRETARIA DE LA [redacted] NACIONAL
1/a. ZONA MILITAR
Ofna. de Reclutamiento

LFTAIPG
Art. 18
Fracción II
Motivación [redacted]

LFTAIPG
Art. 13
Fracción IV, V
Motivación: 1

A206

REGISTRO NACIONAL DE POBLACIÓN

CLAVE ÚNICA DE REGISTRO DE POBLACIÓN

CLAVE

[redacted]

Esta Clave Única de Registro de Población se expide con base en los datos que identifican su documento probatorio:

ACTA DE NACIMIENTO

[redacted]

ANVERSO

REVERSO

ACUSE

TRAMITE GRATUITO

REMITENTE:
DIRECCIÓN GENERAL DEL REGISTRO NACIONAL DE POBLACIÓN E IDENTIFICACIÓN PERSONAL
REFORMA 99 PISO 16
COLONIA TABACALERA,
DELEGACIÓN CUAUHTÉMOC
C.P. 06030, MÉXICO D.F.

NOMBRE: [redacted]

FECHA:

FIRMA DE RECIBIDO.

FOLIO: [redacted]

DESPRENDER ACUSE

SUBSECRETARÍA DE POBLACIÓN Y DE SERVICIOS MIGRATORIOS

DIRECCIÓN GENERAL DEL REGISTRO NACIONAL DE POBLACIÓN E IDENTIFICACIÓN PERSONAL

FOLIO [redacted]

Sexo: [redacted]

Nació en [redacted]

El [redacted]

PRESENTE

[redacted]

0201

En cumplimiento a lo dispuesto en la Ley General de Población, así como en el Acuerdo Presidencial publicado en el Diario Oficial de la Federación el día 23 de octubre de 1996, la Secretaría de Gobernación procedió a la asignación de su Clave Única de Registro de Población (CURP), y por este conducto se entrega la constancia de su CURP, misma que le servirá para realizar diversos trámites ante las dependencias y entidades de la administración pública.

La CURP está conformada y sustentada por los datos específicos contenidos en el documento probatorio (acta de nacimiento, documento migratorio, carta de naturalización o certificado de nacionalidad mexicana) que acredita su identidad. La clave cuenta con dieciocho elementos referidos a su nombre completo, fecha de nacimiento, sexo y entidad federativa de registro.

80000

LFTAIPG
Art. 18
Fracción II
Motivación [redacted]

LFTAIPG
Art. 13
Fracción IV, V
Motivación: 1

0202

006

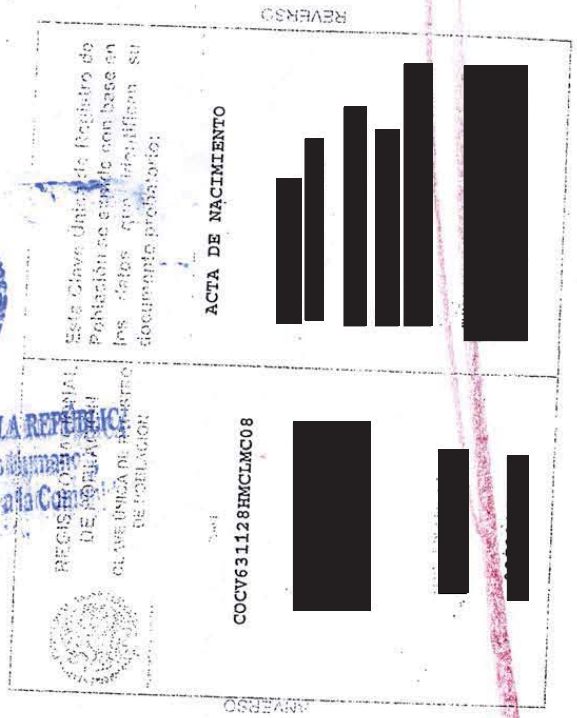

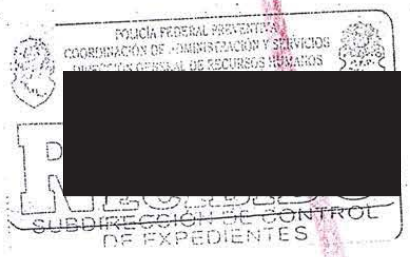

9027

LFTAIPG
Art. 18
Fracción II
Motivación [redacted]

LFTAIPG
Art. 13
Fracción IV, V
Motivación: 1

0203

~~007~~

REGISTRO NACIONAL DE POBLACIÓN

CLAVE ÚNICA DE REGISTRO DE POBLACIÓN

[redacted]

Esta Clave Única de Registro de Población se expidió con base en los datos que identifican su documento probatorio:

ACTA DE NACIMIENTO

ENTIDAD: [redacted]

REGISTRO: [redacted]

LIBRO: [redacted]

ACTA [redacted]

[redacted]

ENERAL DE LA REPÚBLICA
de Derechos Humanos
y Servicios a la Comuni
Investigación

ERNACIÓN
RAL
S LABORALES

LFTAIPG
Art. 18
Fracción II
Motivación [redacted]

LFTAIPG
Art. 13
Fracción IV, V
Motivación: 1

0204

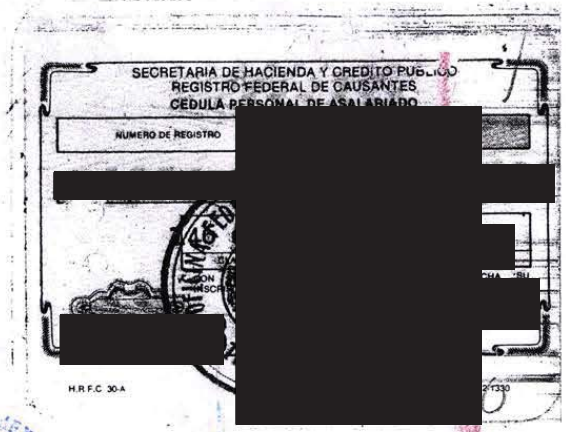
SECRETARIA DE HACIENDA Y CREDITO PUBLICO
REGISTRO FEDERAL DE CAUSANTES
CEDULA PERSONAL DE ASALARIADO
NUMERO DE REGISTRO
[redacted]
H.R.F.C. 30-A

NERAL DE LA REPÚBLIC
de Derechos Humanos,
y Servicios a la Comunida
le Investigación

Se sancionará con multa hasta de $ 500,000.00 y prisión de uno a seis años a quien obtenga o use más de un número de registro para cumplir sus obligaciones fiscales, utilice intencionalmente persona para manifestar negociaciones de su propiedad o proporcione datos falsos para su inscripción (Artículo 38 Fraccs. II y III, 42 [redacted] o Fiscal de la Federación).


[redacted]

Es infracción no incluir en las manifestaciones pará su inscripción, todas las actividades por las que sea contribuyente habitual, o no citar su número de registro en declaraciones, manifestaciones, promociones, solicitudes o gestiones que haga ante cualesquiera oficinas o autoridades. (Artículo 38 Fracc. I del Código Fiscal de la Federación)

DE GOBERNACIÓN
FEDERAL
LABORALES

LFTAIPG
Art. 18
Fracción II
Motivación [redacted]

LFTAIPG
Art. 13
Fracción IV, V
Motivación: 1

000012

0205
~~000~~

El que suscribe, Secretario Académico de la [redacted]
[redacted] Que según constancias que obran en el archivo de la Dirección de Control Escolar, aparece que [redacted] con número de cuenta [redacted] cursó y aprobó en la Escuela Preparatoria [redacted] las materias que cubren [redacted] el "PLAN DE ESTUDIOS EN VIGOR", en el área de [redacted] con las calificaciones finales que en seguido se mencionan:

CLAVE	PRIMER SEMESTRE	AÑO LECTIVO	CALIFICACIONES CIFRA	CALIFICACIONES LETRA	OBSERVACIONES
[redacted]	Geografía	[redacted]	[redacted]	[redacted]	[redacted]
	Historia Universal				
	Etimologías	"			
	Filosofía I	"			
	Lengua y Lit. Esp.	"			
	SEGUNDO SEMESTRE				
	Historia de México	[redacted]			
	Filosofía II				
	Literatura Universal				
	Matemáticas I				
	Anat. Fis. Higiene				
	TERCER SEMESTRE				
	Filosofía III	[redacted]			
	Matemáticas II	"			
	Psicología	"			
	Física I				
	Antropología	"			
	CUARTO SEMESTRE				
	Matemáticas III	[redacted]			
	Física II				
	Sociología				
	Química I				
	Inglés I	"			
	QUINTO SEMESTRE				
	Matemáticas IV	[redacted]			
	Química II				
	Biología				
	Noc. Derecho Posit.	"			
	Inglés II	"			
	SEXTO SEMESTRE				
	Inglés III	[redacted]			
	Geopolítica	"			
	Hist.Doc.Filos.	"			
	Hist.Cult.	"			
	Des.Gral.Inst.Pol.	"			

REG. NUM. [redacted]

COTEJO: [redacted]

Ampara el presente CERTIFICADO [redacted] materias.
Escala de calificaciones de "0" a "10" puntos Mínima para ser aprobado: "6" puntos.
A petición del interesado se expide el presente CERTIFICADO en la [redacted] días del mes de [redacted]

[redacted]

SECRETARIA ACADEMICA

[redacted]

OFICINA DE ARCHIVO

LFTAIPG
Art. 18
Fracción II
Motivación [redacted]

LFTAIPG
Art. 13
Fracción IV, V
Motivación: 1

El que suscribe, Secretario Académico de la [redacted]

CERTIFICA: Que se[redacted] de la Dirección de Control Escolar, aparece que [redacted] con número de cuenta [redacted] cursó y ap[redacted] los cursos de la Preparatoria [redacted] en el área de [redacted] el "PLAN DE ESTUDIOS EN VIGOR", en el área de [redacted] con las calificaciones finales que en seguido se mencionan: [redacted]

CLAVE	PRIMER SEMESTRE	AÑO LECTIVO	CALIFICACIONES CIFRA	CALIFICACIONES LETRA	OBSERVACIONES
[redacted]	Geografía Historia Universal Etimologías Filosofía I Lengua y Lit. Esp.	[redacted]	[redacted]	[redacted]	[redacted]
	SEGUNDO SEMESTRE				
	Historia de México Filosofía II Literatura Universal Matemáticas I Anat. Fis. Higiene				
	TERCER SEMESTRE				
	Filosofía III Matemáticas II Psicología Física I Antropología				
	CUARTO SEMESTRE				
	Matemáticas III Física II Sociología Química I Inglés I				
	QUINTO SEMESTRE				
	Matemáticas IV Química II Biología Noc. Derecho Posit. Inglés II				
	SEXTO SEMESTRE				
	Inglés III Geopolítica Hist.Doc.Filos. Hist.Cult. Des.Gral.Inst.Pol.				

REG. NUM [redacted]

COTEJO: [redacted]

Ampara el presente CERTIFICADO [redacted] materias.
Escala de calificaciones de "0" a "10" puntos Mínima para ser aprobado: "6" puntos.
A petición del interesado [redacted] ICADO en la Ciudad de [redacted] de [redacted] los [redacted]

SECRETARIA ACADEMICA

[redacted]

LFTAIPG
Art. 18
Fracción II
Motivación [redacted]

LFTAIPG
Art. 13
Fracción IV, V
Motivación: 1

004726

[redacted]

[redacted] CON RECIBO NUM. [redacted]

[redacted] "A" DE LA DIREC-
CION [redacted] DE GOBERNACION DEL ESTADO LIBRE Y SOBERA-
NO DE MEXICO, CON FUNDAMENTO EN LO QUE DISPONE EL AR-
TICULO [redacted] DE LA LEY ORGANICA DE LA ADMINIS-
TRACION PUBLICA EN ESTA ENTIDAD, LEGALIZA LA(S) FIR-
MA(S) QUE [redacted] EL PRESENTE DOCUMENTO EN VIR-
TUD D[redacted] DE [redacted]

QUIEN(ES) ERA(N) SECRETARIO ACADEMICO DE LA [redacted]

[redacted] EXPEDICION.

TOLU[redacted] DE 198[redacted]

DIRECCION GENERAL DEL EDO. DE MEX.

PROCU[redacted]
Subprocuraduría de [redacted]
Prevención del Delito y S[redacted]
Oficina de I[redacted]

SECRETARIA DE [redacted]
POLICIA
DIRECCION DE [redacted]

UNIVERSIDAD DEL VALLE DE MEXICO

LFTAIPG
Art. 18
Fracción II
Motivación [redacted]

LFTAIPG
Art. 13
Fracción IV, V
Motivación: 1

El que suscribe, Secretario Académico de la [redacted]

[redacted] CERTIFICA: Que según constancias que obran en el archivo de la Dirección de Control Escolar, aparece que el alumno [redacted] con número de cuenta [redacted] cursó y aprobó en los Estudios [redacted] las materias que cubren [redacted] el "PLAN DE ESTUDIOS EN VIGOR" en el área de [redacted] con las calificaciones finales que en seguido se mencionan:

CLAVE	PRIMER SEMESTRE	AÑO LECTIVO	CALIFICACIONES CIFRA	CALIFICACIONES LETRA	OBSERVACIONES
	Geografía				
	Historia Universal				
	Etimologías				
	Filosofía I				
	Lengua y Lit. Esp.				
	SEGUNDO SEMESTRE				
	Historia de México				
	Filosofía II				
	Literatura Univers'				
	Matemáticas I				
	Anat. Fis. Higiene				
	TERCER SEMESTRE				
	Filosofía III				
	Matemáticas II				
	Psicología				
	Física I				
	Antropología				
	CUARTO SEMESTRE				
	Matemáticas III				
	Física II				
	Sociología				
	Química I				
	Inglés I				
	QUINTO SEMESTRE				
	Matemáticas IV				
	Química II				
	Biología				
	Noc. Derecho Posit				
	Inglés II				
	SEXTO SEMESTRE				
	Inglés III				
	Geopolitica				
	Hist.Doc.Filos.				
	Hist.Cult.				
	Des.Gral.Inst.Po				

Ampara el presente CERTIFICADO [redacted] materias.
Escala de calificaciones de "0" a "10" puntos. Mínimo para ser aprobado: "6" puntos.
A petición del interesado se expide el presente CERTIFICADO en la Ciudad [redacted] a los [redacted] días del mes de [redacted] de mil novecientos [redacted]

REG. NUM. [redacted]

FIRMA DEL INTERESADO [redacted]

COTEJO [redacted]

SECRETARIA ACADEMICA [redacted]

DIRECTOR DE CONTROL [redacted]

Universidad Autónoma del Estado de México

LFTAIPG
Art. 18
Fracción II
Motivación [redacted]

LFTAIPG
Art. 13
Fracción IV, V
Motivación: 1

0207

004726

LEGALIZACION .....
DERECHOS CUBIERTOS CON RECIBO NUM. [redacted]
LIC. [redacted] SUBDIRECTOR "A" DE LA DIRECCION GENERAL DE GOBERNACION DEL ESTADO LIBRE Y SOBERANO DE MEXICO. CON FUNDAMENTO EN LO QUE DISPONE EL ARTICULO 21 FRACCION VII DE LA LEY ORGANICA DE LA ADMINISTRACION PUBLICA DE ESTA ENTIDAD, LEGALIZA LA(S) FIRMA(S) QUE AUTORIZA(N) EL PRESENTE DOCUMENTO, EN VIRTUD [redacted] DE ... [redacted]

QUIEN(ES) [redacted] EXPEDICION. [redacted]

DIRECCION GENERAL DE GOBERNACION DEL ESTADO LIBRE Y SOBERANO DE MEX.

19 ABR. 1985

PROCURADURÍA GEN
Subprocuraduría d
Prevención del Delito y
Oficina de

UNIVERSIDAD DEL VALLE DE TOLUCA
OFICINA

SECRETARIA
DIRECCION

LFTAIPG
Art. 18
Fracción II
Motivación [redacted]

LFTAIPG
Art. 13
Fracción IV, V
Motivación: 1

000014 0208

~~012~~

SCT

DIRECCION GENERAL DE AUTOTRANSPORTE FEDERAL
DIRECCION DE LA POLICIA FEDERAL DE CAMINOS
ESCUELA PROFESIONAL DE LA POLICIA FEDERAL DE CAMINOS

[redacted]

CERTIFICAN

que según constancias que existen en el archivo de esta Institución, el C[redacted] curso y aprobó las siguientes materias que forman el Plan de Estudios respectivo al curso básico de formación policial, prescrito para Sub Oficial P.F.C., en la XXXVIII Generación, quedando capacitado para el desempeño de las actividades policiales en base al presente Certificado.

[redacted]		
TOTAL DE PUNTOS	PROMEDIO GENERAL	LUGAR EN LA E.P.P.F.C.

CL	ASIGNATURAS	CALIFICACIONES	
01	INSTRUCCION MILITAR I-II-III	[redacted]	[redacted]
02	EDUCACION FISICA I-II-III	[redacted]	[redacted]
03	DEFENSA PERSONAL I-II-III	[redacted]	[redacted]
04	PRIMEROS AUXILIOS I-II-III	[redacted]	[redacted]
05	DERECHO I-II-III	[redacted]	[redacted]
06	TOXICOLOGIA E INVESTIGACIONES	[redacted]	[redacted]
07	ORGANICA Y TACTICA POLICIACA I-II-III	[redacted]	[redacted]
08	MEC. AUTOMOTRIZ Y MANEJO TAC. DE VEH	[redacted]	[redacted]
09	ACCIDENTES Y PERITAJES I-II-III	[redacted]	[redacted]
10	BALISTICA, ARMAMENTO Y TIRO I-II-III	[redacted]	[redacted]
11	GEOGRAFIA Y TURISMO I-II-III	[redacted]	[redacted]
12	ESPAÑOL I-II-III	[redacted]	[redacted]
13	PSICOLOGIA I-II-III	[redacted]	[redacted]
14	INGLES I-II-III	[redacted]	[redacted]
15	CENTRAL DE TRANS II-III	[redacted]	[redacted]
16	ING. DE TTO	[redacted]	[redacted]
17	PRACTICAS EN EL CAMINO	[redacted]	ACREDITADO

Este Certificado ampara 17 Materias. Escala de calificaciones: 0 a 100; mínima aprobatoria 60; en exámen Extraordinario 75. En cumplimiento de las prescripciones legales, se expide el presente en la Ciudad de México, a l[redacted]

14

[redacted]

El Director de la Po[redacted]
Federal de Camin[redacted]

[redacted]

[redacted]

[redacted]

LFTAIPG
Art. 18
Fracción II
Motivación [redacted]

LFTAIPG
Art. 13
Fracción IV, V
Motivación: 1

0209

~~000017~~

~~001726~~

[redacted]

[illegible] NUM. [redacted]

[illegible] SUBDIRECTOR "A" DE LA DIREC-
[illegible] ESTADO LIBRE Y SOBERA-
[illegible] EN LO QUE DISPONE EL AR-
[illegible] LA LEY ORGANICA DE LA ADMINIS-
[illegible] LEGALIZA LA(S) FIR-
[illegible] DOCUMENTO EN VIR-
TUD [redacted] DE [redacted]

QUIEN(ES) [redacted] SECRETARIO ACADEMICO DE LA [redacted]

EXPEDICION.

TOLUC[redacted] DE 1985

[redacted]

DIRECCIÓN [illegible] DEL EDO. DE MEX.

[illegible] GOBERNACIÓN [illegible] LABORALES

[illegible]ERAL DE LA REPÚBLICA
Derechos Humanos,
Servicios a la Comunidad
Investigación

UNIVERSIDAD DEL VALLE DE MEXICO

LFTAIPG
Art. 18
Fracción II
Motivación [redacted]

LFTAIPG
Art. 13
Fracción IV, V
Motivación: 1

0210

014

El que suscribe, Secretario Académico de la [redacted]
DO DE MEXICO, CERTIFICA: Que según constancias que obran en el archivo de la Dirección de Control Escolar, aparece que el alumno [redacted] cursó y aprobó en la Escuela Preparatoria [redacted] los materias que cubren el "PLAN DE ESTUDIOS EN VIGOR", en el área de [redacted] con las calificaciones finales que en seguido se mencionan:

REG. NUM. [redacted]

CLAVE	PRIMER SEMESTRE	AÑO LECTIVO	CALIFICACIONES CIFRA	CALIFICACIONES LETRA	OBSERVACIONES
[redacted]	Geografía	[redacted]	[redacted]	[redacted]	
	Historia Universal	"			
	Etimologías	"			
	Filosofía I	"			
	Lengua y Lit. Esp. I	"			[redacted]
	SEGUNDO SEMESTRE				
	Historia de México	[redacted]			
	Filosofía II				
	Literatura Universal				
	Matemáticas I				
	Anat. Fis. Hygene				
	TERCER SEMESTRE				
	Filosofía III	[redacted]			
	Matemáticas II	"			
	Psicología	"			
	Física I	"			
	Antropología	"			
	CUARTO SEMESTRE				
	Matemáticas III	[redacted]			
	Física II				
	Sociología	"			
	Química I	"			[redacted]
	Inglés I	"			
	QUINTO SEMESTRE				
	Matemáticas IV	[redacted]			
	Química II				
	Biología	"			
	Noc. Derecho Posit.	"			
	Inglés II	"			
	SEXTO SEMESTRE				
	Inglés III	[redacted]			
	Geopolítica	"			
	Hist. Doc. Filos.	"			
	Hist. Cult.	"			
	Des. Gral. Inst. Pol.	"			

COTEJO: [redacted]

Amparo el presente CERTIFICADO [redacted] materias.
Escala de calificaciones de "0" a "10" puntos Mínima para ser aprobado: "6" puntos.
A petición del interesado se expide el presente CERTIFICADO en la Ciudad de Toluca, M[redacted] los 10 días del mes de [redacted] de mil novecientos [redacted]

"PATRIA, CIENCIA [redacted]

[redacted]

DIRECTOR DE CONTR[redacted]

[redacted]

SECRETARIA ACADEMICA

Servicios a la Comun
Investigación

LFTAIPG
Art. 18
Fracción II
Motivación [redacted]

LFTAIPG
Art. 13
Fracción IV, V
Motivación: 1

0211
015

La Secretaría de Educación Pública

otorga a

[redacted]

el Título de

[redacted] *en*

[redacted]

en virtud de que cubrió los requisitos establecidos por el Acuerdo 286 del Secretario de Educación Pública y en las Bases de Coordinación para la Profesionalización de los integrantes de la Policía Federal Preventiva suscritas el 27 de noviembre del año 2006.

Otorgado [redacted] *strito Federal el 30 de e*

[redacted]

TSO1120

LFTAIPG
Art. 18
Fracción II
Motivación [redacted]

LFTAIPG
Art. 13
Fracción IV, V
Motivación: 1

P643

0212

CURRICULUM VITAE

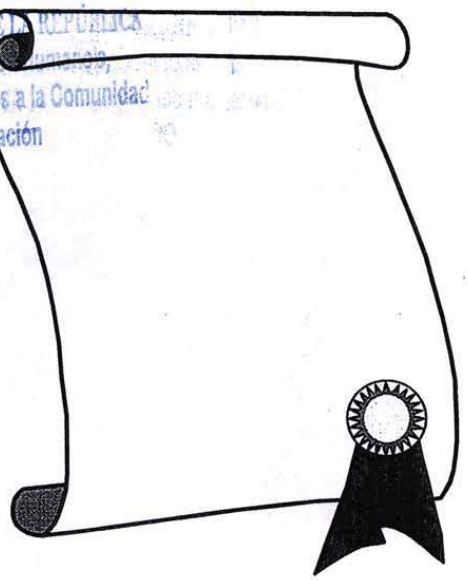

2

000023

Curriculum Vitae [redacted] 213

017

[redacted]

A QUIEN CORRESPONDA:

AL DE LA REPÚBLICA
vicios a la Comunidad
stigación

ME PERMITO PRESENTAR A SUS FINAS ATENCIONES EL PRESENTE CURRICULUM VITAE, CON EL FIN DE AMPLIAR LAS REFERENCIAS SOBRE MI PERSONA.

ANEXANDO COPIA FOTOSTATICA DE LA DOCUMENTACION COMPROBATORIA.

ATENTAMENTE

[redacted]

22

LFTAIPG
Art. 18
Fracción II
Motivación [redacted]

LFTAIPG
Art. 13
Fracción IV, V
Motivación: 1

0214 000024

018

Curriculum Vitae [redacted]

DATOS PERSONALES

NOMBRE: [redacted]

EDAD: [redacted]

DOMICILIO: [redacted]

TELEFONO: [redacted]

R.F.C. [redacted]

CLAVE DE ELECTOR: [redacted]

LUGAR DE NACIMIENTO: [redacted]

ESTADO CIVIL: [redacted]

FECHA DE NACIMIENTO: [redacted]

23

LFTAIPG
Art. 18
Fracción II
Motivación [redacted]

LFTAIPG
Art. 13
Fracción IV, V
Motivación: 1

0215 000025
019

Curriculum Vitae [redacted]

FORMACION ACADEMICA

PRIMARIA: [redacted]

SECUNDARIA: [redacted]

BACHILLERATO: [redacted]

LICENCIATURA: [redacted]

24

LFTAIPG
Art. 18
Fracción II
Motivación [redacted]

LFTAIPG
Art. 13
Fracción IV, V
Motivación: 1

0216 000026

Curriculum Vitae [redacted] 020

PROFESIONAL: ESCUELA PROFESIONAL DE LA POLICIA FEDERAL DE CAMINOS MEXICO, D.F.

SUB. OFICIAL P.F.C.
CERTIFICADO
FECHA: 01 DE AGOSTO DE 1987

RAL DE LA REPÚBLICA
Derechos Humanos,
rvicios a la Comunidad

LFTAIPG
Art. 18
Fracción II
Motivación [redacted]

LFTAIPG
Art. 13
Fracción IV, V
Motivación: 1

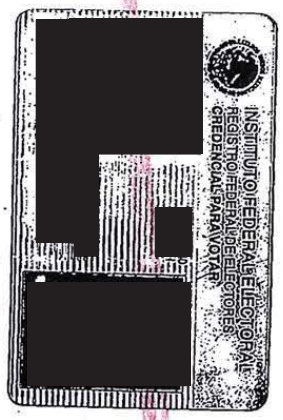

MEXICANOS
ERAL DE LA REPÚBLICA
Derechos Humanos,
Servicios a la Comunidad
ligación

LFTAIPG
Art. 18
Fracción II
Motivación [redacted]

LFTAIPG
Art. 13
Fracción IV, V
Motivación: 1

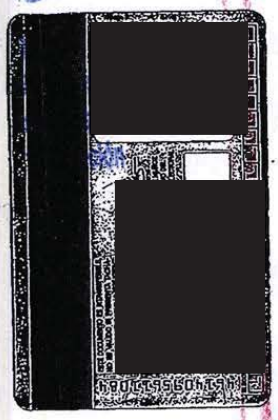

LFTAIPG
Art. 18
Fracción II
Motivación [redacted]

LFTAIPG
Art. 13
Fracción IV, V
Motivación: 1

0219

~~023~~

Gobierno del Estado de Guerrero

H. AYUNTAMIENTO MUNICIPAL DE [redacted]

Licencia de Manejo

[redacted]

CHOFER

[redacted]

[redacted]

Nacionalidad: [redacted]

Expedición:

Vence:

Folio [redacted]

Tipo de Sangre [redacted]

C. Presidente Municipal

[redacted]

RAL DE LA REPÚBLICA
Derechos Humanos,
ervicios a la Comunidad
estigación

[redacted] irma

[redacted]

[redacted]

[redacted]

"Maneje con precaución"

LFTAIPG
Art. 18
Fracción II
Motivación [redacted]

LFTAIPG
Art. 13
Fracción IV, V
Motivación: 1

[redacted]

0220 11

000034

[redacted]

A QUIEN CORRESPONDA:

Por medio de la presente, se hace constar que el [redacted] trabaja en esta empresa desde el [redacted], a la fecha y desempeña el puesto de [redacted]

Agradeciendo de antemano las atenciones que se sirven tomar a lo anteriormente expuesto, para los efectos que mas convengan al interesado, quedamos de usted (es) muy atentamente.

[redacted]

27

[redacted]

LFTAIPG
Art. 18
Fracción II
Motivación [redacted]

LFTAIPG
Art. 13
Fracción IV, V
Motivación: 1

POLICIA FEDERAL PREVENTIVA
ESTADO MAYOR

Policía Federal Preventiva

4206

0221

CEDULA DE MANIFESTACION DE DOMICILIO

Apellido Paterno	Apellido Materno	Nombre (s)
[redacted]		
R.F.C.	Lugar de Nacimiento	Fecha de Nacimiento
[redacted]		
Edad	C.U.R.P.	Estado Civil
[redacted]		

DOMICILIO PARTICULAR

Calle	No. Exterior	No. Interior
[redacted]		
Colonia	Delegacion o Municipio	Codigo Postal
[redacted]		
Telefon Particular	Tipo de comprobante que anexa	
[redacted]		

DOMICILIO DE ORIGEN

Calle	No. Exterior	No. Interior
[redacted]		
Colonia	Delegacion o Municipio	Codigo Postal
[redacted]	[redacted]	[redacted]
Telefon Particular	Tipo de comprobante que anexa	
[redacted]	[redacted]	

NOMBRE Y DOMICILIO DEL FAMILIAR MAS CERCANO

Apellido Paterno	Apellido Materno	Nombre (s)
		15 ABR 2003
Fecha de Nacimiento	R.F.C.	Parentesco

Calle	No. Exterior	No. Interior	
Colonia	Delegacion o Municipio	C.P.	Telefono Particular
		[redacted]	

El que suscribe manifiesta decir la verdad que los datos acentados [redacted] ocumento son veridicos y que el domicilio anotádo como DOMICILIIO PARTICUL [redacted] como DOMICILIO LEGAL, para oir y recibir todo tipo de notificaciones.
Comprometiendome bajo mi absoluta responsabilidad informar de [redacted] scrito de la Unidad Administrativa a la que me encuentro adscrito, cualquier ca [redacted] que efectué.
SE ANEXA COPIA FOTOSTATICA DE CREDENCIAL DE ELECT [redacted]

NOMBRE: [redacted] IRMA

[redacted]

karinn*

LFTAIPG
Art. 18
Fracción II
Motivación [redacted]

LFTAIPG
Art. 13
Fracción IV, V
Motivación: 1

0222

COMISION ESTATAL DE AGUAS
Avenida 5 de Febrero # 35
[redacted]

[redacted]

QUERETARO 0~~26~~
Comisión Estatal de Agua

Recibo

[redacted]

Total a pagar | Fecha de vencimiento
[redacted]

Nombre y domicilio | Periodo de consumo | Hoja
[redacted]

[redacted]

Comparativo de consumo mensual en m3
[redacted]

Conceptos | Cargos | Créditos

Conceptos	Cargos	Créditos
Cargo por Redondeo	[redacted]	
Agua Potable		
Alcantarillado		
Saneamiento		
Medidor		
Descuento usuario cumplido		[redacted]
Crédito por redondeo siguiente recibo		
IVA Tasa 0% Agua, Alcantarillado y Saneamiento		
IVA de Otros Servicios 16%		

TOTAL A PAGAR [redacted]

[redacted]

Centro de Atención Telefónica (442) 211-0066 01 (800) 909-0232

ESTE RECIBO SERA VALIDO CON SELLO Y/O FIRMA DEL CAJERO O CON COMPROBANTE DE PAGO

TALON USUARI

...AL DE LA REPÚBLICA
...erechos Humanos,
...ervicios a la Comunidad
...stigación

LFTAIPG
Art. 18
Fracción II
Motivación [redacted]

LFTAIPG
Art. 13
Fracción IV, V
Motivación: 1

0223

Datos Personales

SECCION 1

[redacted]

A NIVEL DE ESTUDIOS

1 Primaria concluida
2 Secundaria concluida
3 Preparatoria concluida
4 Preparatoria inconclusa
5 Profesional
6 Otros

B POLICIA FEDERAL DE CAMINOS

1 Generación Escuela: [redacted]
2 Ingreso Corporación: [redacted]
3 Rango y Fecha: [redacted]

C MOVIMIENTOS

LUGAR	FECHA	LUGAR	FECHA

D NOMBRE Y DOMICILIO /calle y número /ciudad /estado/ /clave /R.F.C./

[redacted]

Servicios

SECCION 2

E Méritos / Recompensas

NATURALEZA	LUGAR	FECHA	NOTAS

F Comisiones

LUGAR	NATURALEZA	FECHA	NOTAS

PFC-INT-017

LFTAIPG
Art. 18
Fracción II
Motivación [redacted]

LFTAIPG
Art. 13
Fracción IV, V
Motivación: 1

Sanciones / Deméritos

SECCION 3

NATURALEZA	DURACION	CAUSA	QUIEN SANCIONA	NOTAS

PROCURADURÍA GEN
Subprocuraduría d
Prevención del Delito
Oficina d

Licencias / Permisos

SECCION 4

MOTIVO	DESDE	HASTA	LUGAR	NOTAS

OBSERVACIONES

SSP

ACTUALIZACIÓN DE DATOS

POLICÍA FEDERAL

FOLIO [redacted]

FECHA DE LLENADO [redacted]

Número de Expediente: [redacted]

Apellido Paterno: [redacted]

Apellido Materno: [redacted]

Nombre (s): [redacted]

DATOS PERSONALES

Cartilla SMN: [redacted]

Clave Credencial de Elector: [redacted]

Pasaporte: [redacted]

Número de Licencia de Conducir: [redacted]

Estado Civil: [redacted]

Número de Hijos: [redacted]

Fecha de Nacimiento: [redacted]

Delegación o Municipio de Nacimiento: [redacted]

Entidad Federativa de Nacimiento: [redacted]

CUIP: [redacted]

CURP: [redacted]

RFC con Homoclave: [redacted]

DOMICILIO

Calle: [redacted]

Número Exterior: [redacted]

Número Interior:

Entre las Calles de [redacted]

y la Calle: [redacted]

Colonia: [redacted]

Delegación o Municipio: [redacted]

Código Postal: [redacted]

Entidad Federativa: [redacted]

Ciudad o Población: [redacted]

Teléfono Particular:

LFTAIPG
Art. 18
Fracción II
Motivación [redacted]

LFTAIPG
Art. 13
Fracción IV, V
Motivación: 1

ANTECEDENTES LABORALES

EMPLEOS EN SECRETARIA PÚBLICA

Dependencia	Coorporación	Puesto Funcional	Área	Jefe Inmediato	División	Jerarquía	Fecha Ingreso	Fecha Separación	Sueldo Base	Motivo Separación

Domicilio: Calle Num. Exterior Num. Interior Colonia Cod. Postal *Teléfono:*

EMPLEOS DIVERSOS

Empresa	Área/Depto.	Funciones	Fecha Ingreso	Tipo Separación	Motivo Separación	Fecha Separación	Ingreso Neto Mensual

Domicilio: Calle Num. Exterior Num. Interior Colonia Cod. Postal *Teléfono:*

CAPACITACIÓN

DESARROLLO ACADEMICO

Grado Académico	Especialidad	Estatus	Año Inició	Año Termino	Nombre Institución	Registro SEP	No. Folio Certificado	Promedio Final	No. Cédula Profesional
[redacted]		[redacted]	[redacted]			[redacted]			

IDIOMAS / DIALECTOS

Nombre del Idioma o Dialectos	Escritura	Lectura	Conversación

REFERENCIAS

PERSONALES

Nombre	Sexo	Ocupación	Domicilio	Teléfono	Relación / Parentesco
[redacted]	[redacted]	[redacted]	[redacted]		[redacted]

FAMILIAR CERCANO

Nombre	Sexo	Ocupación	Domicilio	Teléfono	Relación / Parentesco
[redacted]	[redacted]	[redacted]	[redacted]		[redacted]

LFTAIPG
Art. 18
Fracción II
Motivación [redacted]

LFTAIPG
Art. 13
Fracción IV, V
Motivación: 1

0226

PARIENTE CERCANO

Nombre	Sexo	Ocupación	Domicilio	Teléfono	Relación / Parentesco
[redacted]	[redacted]	[redacted]	[redacted]		[redacted]

LABORAL

Nombre	Sexo	Ocupación	Domicilio	Teléfono	Relación / Parentesco
[redacted]	[redacted]	[redacted]	[redacted]	[redacted]	[redacted]

DATOS DE DEPENDIENTES ECONOMICOS

Tipo Dependiente	Nombre	Fecha Nacimiento	Sexo Dependiente	Domicilio	Teléfono
[redacted]	[redacted]	[redacted]	[redacted]	[redacted]	

DATOS SOCIOECONOMICOS

Ingresos Mensuales	Tipo Vivienda	Calida Vida	Pasatiempos	Vicios
[redacted]	[redacted]	[redacted]	[redacted]	[redacted]

Derechos Humanos, ervicios a la Comunidad

[redacted] deberá anexar al presente copia simple de la document[redacted]pante de domicilio, credencial de lector, licencia de conducir, pasaporte y constancioa de estudios.

"BAJO PROTESTA DE EDECIR VERDAD[redacted]LA INFORMACIÓN PROPORCIONADA ES FIDEDIGNA Y SO[redacted] AL EXPEDIENTE"

[redacted]

NOMBRE Y FIRMA

** En caso de requerir más espacio para el llenado del presente formato, podrá anexar las hojas utilizadas al presente, las cuales deberán ser asignadas por el interesado. **

La presente información al contener datos personales es de carácter confidencial por lo que deberá ser tratada con las reservas de ley correspondientes.

LFTAIPG
Art. 18
Fracción II
Motivación [redacted]

LFTAIPG
Art. 13
Fracción IV, V
Motivación: 1

LFTAIPG
Art. 18
Fracción II
Motivación [redacted]

SECRETARIA DE COMUNICACIONES Y TRANSPORTES
SUBSECRETARIA DE OPERACION

FICHA DE CONTROL PARA LA SELECCION DE ASPIRANTES A LA ESCUELA DE LA POLICIA FEDERAL DE CAMINOS

Dirección General de Autotransporte Federal

FOLIO: [redacted]

[redacted]

APELLIDO PATERNO [redacted] APELLIDO MATERNO [redacted]

NOMBRE (S) [redacted] ESTADO CIVIL [redacted]

EDAD [redacted] LUGAR DE NACIMIENTO [redacted] FECHA DE NACIMIENTO [redacted]

LICENCIA DE MANEJO [redacted] MATRICULA DEL S.M.N. [redacted] TELEFONO (S) [redacted]

DOMICILIO [redacted]

OCUPACION ANTERIOR [redacted] DE [redacted] A [redacted]

NOMBRE Y R.F.C. [redacted]

Dirección General de Me[redacted] en el Transporte

APTITUD	
APTO	[redacted]
NO APTO TEMPORAL	
NO APTO PERMANENTE	

OBSERVACIONES

PERSONALIDAD

CARACTERISTICAS	DEF	ITM	TM	STM	SUP	CARACTERISTICAS	DEF	ITM	TM	STM	SU
ESTABILIDAD EMOCIONAL	[redacted]					ADAPTABILIDAD	[redacted]				
CONTROL DE LA IMPULSIVIDA						MOTIVACION					
SEGURIDAD EN SI MISMO						ACEPTACION DE AUTORIDAD					
TRABAJO BAJO PRESION						TRABAJO EN GRUPO					
SOCIABILIDAD						CONTROL DE ANSIEDAD					
HABILIDAD PARA CUMPLIR INSTRUCCIONES						AUTONOMIA					
						CONTROL DE AGRESIVIDAD					

[redacted]TO INTELECTUAL T.M[redacted] S.T.M. ☐ S. ☐

MEMORIA T.M[redacted] S.T.M. ☐ S. ☐

[redacted]

[redacted]

EPFC-INT-003

000020

0227

LFTAIPG
Art. 13
Fracción IV, V
Motivación: 1

[redacted]

SECRETARÍA DE COMUNICACIONES Y TRANSPORTES

000001 0228

RECURSOS HUMANOS P.F.E.Y.P. OFICINA DE ARCHIVO

OFICIALIA MAYOR

DIRECCION GENERAL DE PERSONAL

SOLICITUD DE EMPLEO

Esta solicitud debe llenarse de puño y letra del interesado, con tinta, contestando todas las preguntas en ella anotadas.

GENERALES

Nombre | Apellido Paterno | Apellido Materno

[redacted]

Domicilio: Actual / Anterior — Calle y Número: [redacted] — Colonia o Ciudad y Estado: [redacted] — ¿Desde qué fecha?: [redacted]

Número(s) de Teléfono(s): [redacted] — [redacted] En mi domicilio — [redacted] Me llaman

Edad: [redacted] Fecha de nacimiento: [redacted] — Lugar de nacimiento: [redacted]

Nacionalidad: [redacted] — Religión: [redacted]

Año del Servicio Militar [redacted] Cartilla Núm. [redacted] — Al ser aceptado entregará copia fotostática del acta de nacimiento y de la cartilla

Estado Civil: [redacted] — Si ha sido casado o divorciado, indicar: [redacted]

		Fecha de Matrimonio	Oficialía del Registro Civil, etc.	Ciudad
[redacted] Soltero				
[redacted] Casado	Civil			
[redacted] Viudo	Religioso			
[redacted] Divorciado	Divorcio			

RESIDENCIA

Casa Propia:

- ☐ Mía — Valor estimativo $ _____
- ☐ De mis padres — Valor estimativo $ _____
- ☐ Casa de huéspedes — Renta mensual $ _____

[redacted] Por mi / Por mis padres / Casa de parientes

Casa Alquilada:

Renta mensual $ [redacted]

Renta mensual $ _____

¿Qué parientes? _____

SITUACION ECONOMICA

Me sostengo a mí mismo: [redacted] No — Contribuyo al sostenimiento de mi casa: [redacted] No

Personas que dependen de mí: [redacted] — Total: $ _____

Otros fijos mensuales, míos: $ [redacted] — Sueldo que pienso ganar al ingresar: $ _____

Otros ingresos, procedencia y horario [redacted] — Monto $ _____

DIVERSOS

Enfermedades que ha padecido [redacted]

¿Alguno de ellas le ha impedido continuar trabajando? [redacted] Sí — ¿Cuál? _____

¿Por qué tiempo? _____ — ¿Tiene algún defecto físico? [redacted] No [redacted] Sí — ¿Cuál? _____

¿Pertenece o ha pertenecido a algún club d[redacted]

¿Practica algún deporte? [redacted] ¿Cuál? [redacted]

¿Está dispuesto a trabajar fuera de plaza? [redacted] — En qué zona o lugar? [redacted]

[redacted] — ¿Por qué? [redacted]

LFTAIPG
Art. 18
Fracción II
Motivación [redacted]

LFTAIPG
Art. 13
Fracción IV, V
Motivación: 1

000002

0229

LISTA DE TODOS MIS FAMILIARES

(padre, madre, esposo, hijos, hermanos) En caso de la esposa e hijos, anotar la fecha exacta del nacimiento

Dependen: No.	Parentesco	Nombre	Edad	Domicilio	Ocupación	Lugar donde trabaja (Despacho, Comercio, etc.)
	Padre	[redacted]	[redacted]	[redacted]	[redacted]	[redacted]
	Madre	[redacted]	[redacted]	[redacted]	[redacted]	[redacted]
	Esposa	[redacted]	[redacted]	[redacted]	[redacted]	[redacted]
	Hijo(a)	[redacted]	[redacted]	[redacted]	[redacted]	[redacted]
	Hermano(a)	[redacted]	[redacted]	[redacted]	[redacted]	[redacted]

Crúcese la columna correspondiente

Otras personas que dependen económicamente de mí:

Parentesco	Nombre	Edad	Domicilio	Ocupación	Lugar donde trabaja
[redacted]	[redacted]	[redacted]	[redacted]	[redacted]	[redacted]

ESTUDIOS

Clase de estudios	Escuela	Dirección	Fechas De	Fechas A	Grado 1o., 2o., etc.
Primaria	[redacted]	[redacted]	[redacted]	[redacted]	[redacted]
Secundaria o Prevocacional	[redacted]	[redacted]	[redacted]	[redacted]	[redacted]
Preparatoria o Vocacional (Indicar Bachillerato)	[redacted]	[redacted]	[redacted]	[redacted]	[redacted]
Profesión y Número de Cédula (Especialidad)	[redacted]	[redacted]	[redacted]	[redacted]	[redacted]
Mecanografía ¿Al tacto? Velocidad	[redacted]	[redacted]	[redacted]	[redacted]	[redacted]
Taquigrafía	[redacted]	[redacted]	[redacted]	[redacted]	[redacted]
Habilidades	[redacted]	[redacted]	[redacted]	[redacted]	[redacted]
Otros Estudios	[redacted]	[redacted]	[redacted]	[redacted]	[redacted]

2

LFTAIPG
Art. 18
Fracción II
Motivación [redacted]

LFTAIPG
Art. 13
Fracción IV, V
Motivación: 1

LFTAIPG
Art. 18
Fracción II
Motivación:

Idiomas	Habla		Traduzco		Escribo		Estudios que actualmente estoy llevando a cabo (Dar detalles completos, así como el horario de las clases).
	Bien	Regular	Bien	Regular	Bien	Regular	
[redacted]	[redacted]						[redacted]

Puesto que creo poder desempeñar y cuáles son mis conocimientos y experiencia al respecto

[redacted]

REFERENCIAS

Exceptuando parientes, ex profesores o ex jefes que lo conozcan desde hace más de cinco años.

Citar cuando menos tres

Nombre	Edad aproximada	Domicilio particular	Lugar donde trabaja (Despacho, Comercio, etc.)	Teléfono	Años de conocerlo	Ocupación
[redacted]						

Empleados o funcionarios de la Secretaría que me conocen

Nombre	Oficina en que trabaja	Desde que fecha lo conozco	Relaciones que tengo con él

RECURSOS HUMANOS OFICINA DE ARCHIVO

Parientes en la Secretaría

Nombre	Oficina en que trabaja	Parentesco

LFTAIPG
Art. 13
Fracción IV, V
Motivación: 1

0230

LFTAIPG
Art. 18
Fracción II
Motivación: [redacted]

TRABAJOS DESEMPEÑADOS:

De los más recientes a los anteriores. (Es necesario llenar estos datos con absoluta exactitud).

Empleos	De: Mes	De: Año	A: Mes	A: Año	Nombre y dirección del negocio	Ultimo puesto desempeñado	Jefe inmediato	Sueldo Inicial	Sueldo Final	Motivos de separación
Actual o último										
Anterior										
Anterior										
Anterior										
Anterior										
Anterior										

¿Ha manejado fondos? ☐ Si ☒ No ¿Por qué cantidad?

Número de mi tarjeta del Seguro Social:

UNIDOS MEXICANOS
ENERAL DE LA REPÚBLIC
de Derechos Humano
y Servicios a la Comuni
Investigación

TIEMPO SIN EMPLEO

Desde la salida de la Escuela o entre uno y otro trabajo

De: Mes	De: Año	A: Mes	A: Año	Anotar a que se dedicó	Nombre y dirección de personas (no parientes míos) que puedan confirmar lo que hice en este período: Nombre	Dirección
[redacted]				[redacted]	[redacted]	

Nota:- La presentación de esta solicitud no significa que el interesado haya sido aceptado como empleado, sino solamente debe considerarse como aspirante a las vacantes que puedan presentarse y en competencia con otros solicitantes.

DECLARACION DEL SOLICITANTE

Estoy dispuesto a presentar examen de competencia y médico antes de mi ingreso a cualquier Dependencia de la Secretaría, comprometiéndome [redacted] de la misma en caso de ser aceptado como empleado, relevándola de toda responsabilidad si es rechazada mi solicitud por encontrarme afe[redacted] eficazmente mis labores o que signifique un peligro para el personal.

Fecha [redacted] Firma del Solicitante [redacted]

0231

LFTAIPG
Art. 13
Fracción IV, V
Motivación: 1



LFTAIPG
Art. 18
Fracción II
Motivación [redacted]

LFTAIPG
Art. 13
Fracción IV, V
Motivación: 1

DIRECCION GENERAL DE AUTOTRANSPORTE FEDERAL
POLICIA FEDERAL DE CAMINOS
ESCUELA DE LA POLICIA FEDERAL DE CAMINOS

DGAF

0233

DESTACAMENTO No._____ EN _____ 198

[redacted]

RECIBI DEL C. [redacted]

CON DOMICILIO EN: [redacted]

calle número colonia

Ciudad Estado

Los documentos siguientes en copia fotostática, presentados para aspirar ingresar, al Curso de Formación correspondiente a la Generación de la Escuela de la Policía Federal de Caminos.

1. Solicitud manuscrita.
2. Acta de Nacimiento.
3. Certificado de Estudios de [redacted] No._____
4. Cartilla del Servicio Militar Nacional No. [redacted]
5. Licencia de [redacted] No [redacted] Estado [redacted]
6. Certificado de No Antecedentes Penales.
7. Documentos que acreditan las actividades a que se ha dedicado los 3 últimos años.
8. 5 fotografías tamaño infantil de frente, sin retoque y con fondo blanco.

OBSERVACIONES: [redacted]

EL COMANDANTE DE DESTACAMENTO

NOTA : En caso de no ser aceptado, es indispensable la presentación de este recibo, para devolver la documentación amparada por el mismo.

[redacted]

LFTAIPG
Art. 18
Fracción II
Motivación [redacted]

LFTAIPG
Art. 13
Fracción IV, V
Motivación: 1

0234 000029 5

Asunto: Solicita tomar parte en el concurso de admisión para integrar la XXXVIII Generación.

México, D.F. a 27 de Junio 1986

C. [redacted]

Director de la Escuela de la Policía Federal de Caminos.

Me permito Solicitar a usted, tomar parte como aspirante en el concurso de admisión para integrar la XXXVIII Generación de formación de oficiales en la Escuela Profesional de la Policía Federal de Caminos, cumpliendo para el efecto con los requisitos que establece la Convocatoria respectiva, acompañando a la presente la documentación requerida.

[redacted]

LFTAIPG
Art. 18
Fracción II
Motivación [redacted]

LFTAIPG
Art. 13
Fracción IV, V
Motivación: 1

Gobierno del Estado de México

Procuraduría General de Justicia

0235

000027

DEPENDENCIA: [redacted]
SECCION:
NUMERO DE OFICIO: [redacted]
EXPEDIENTE:

[redacted]

ASUNTO: [redacted]

Toluca, [redacted]

A QUIEN CORRESPONDA:

DIRECCION DE SERVICIOS PERICIALES
OFICINA CENTRAL
SECRETARIA

Ha sido identificado dactiloscópicamente [redacted] y previa confronta, se hace constar que en los Archivos de la Oficina de Casillero de Identificación Judicial, de esta Dirección, no existen antecedentes penales que correspondan a la misma persona, ni se encuentra exhortada por Autoridad Judicial.

SUFRAGIO EFECTIVO. NO REELECCION.

PULGAR DERECHO

[redacted]

[redacted]

DIRECCION DE SERVICIOS PERICIALES
OFICINA CENTRAL
SECRETARIA

26

PSP-001

[redacted]

LFTAIPG
Art. 18
Fracción II
Motivación [redacted]

LFTAIPG
Art. 13
Fracción IV, V
Motivación: 1

LFTAIPG
Art. 18
Fracción II
Motivación: [redacted]

SCT

DIRECCION GENERAL DE AUTOTRANSPORTE FEDERAL
SUBDIRECCION GENERAL ADMINISTRATIVA
DEPARTAMENTO DE PERSONAL [redacted]

SOLICITUD DE FILIACION

C. DIRECTOR GENERAL DE PERSONAL
PRESENTE.

SE SOLICITA TRAMITAR LA FILIACION DE :

NOMBRE : [redacted]

CATEGORIA : [redacted]

CLAVE [redacted]

SUELDO [redacted]

MEXICO, D. F. [redacted] DE Sep[redacted] D[redacted]

ATE[redacted]
EL JEFE DEL DEPA[redacted]ONAL

DGAF DP-SF-2

[redacted]

9

LFTAIPG
Art. 13
Fracción IV, V
Motivación: 1

0236

000007

SECRETARIA DE PROGRAMACION Y PRESUPUESTO

S.P.P. SUBSECRETARIA DE CONTROL PRESUPUESTAL Y CONTABILIDAD

DIRECC. DE OPERACION Y FUNCION PUBLICA

DEPARTAMENTO DE REGISTRO DE PERSONAL FEDERAL

FILIACION

Nº DE REGISTRO [redacted]

RAMO 09 - SECRETARIA DE COMUNICACIONES Y TRANSPORTES

LUGAR Y FECHA DE EXPEDICION DEL DOCT [redacted] 0237

DATOS PERSONALES

DEPENDENCIA: [redacted]

CODIGO DEL PUESTO: [redacted] NOMBRE DEL PUESTO [redacted]

NOMBRE DEL EMPLEADO: [redacted]

FECHA DE NACIMIENTO: [redacted]

LUGAR DE NACIMIENTO: [redacted]

NOMBRE DEL PADRE: [redacted]

NOMBRE DE LA MADRE: [redacted]

ACTA Nº: [redacted] AÑO: [redacted]

FOJA: [redacted] LIBRO: [redacted]

CARTILLA DEL S.M.N.: [redacted]

DATOS MIGRATORIOS ([redacted] RANJEROS)

ESTADO CIVIL: [redacted]

NOMBRE DEL CONYUGE: [redacted]

DOMICILIO: [redacted]

CODIGO POSTAL: [redacted]

[redacted]

RECURSOS HUMANOS OFICINA DE ARCHIVO

GENERAL DE LA REPÚBLICA

a de Derechos Humanos y Servicios a la Comunidad

REFERENCIAS PERSONALES

DOS AMISTADES

NOMBRE: [redacted]

DOMICILIO: [redacted]

LUGAR: [redacted]

NOMBRE: [redacted]

DOMICILIO: [redacted]

LUGAR: [redacted]

DOS FAMILIARES

NOMBRE: [redacted]

DOMICILIO: [redacted]

LUGAR: [redacted]

NOMBRE: [redacted]

DOMICILIO: [redacted]

LUGAR: [redacted]

MEDIA FILIACION

PIGMENTACION		FRENTE	OJOS	NARIZ
BLANCO	CASTAÑO CLARO	PEQUEÑA	AZULES	CONCAVA
NEGRO	NEGRO	MEDIANA	VERDES	CONVEXA
MORENO CLARO	RUBIO	GRANDE	CASTAÑO CLARO	RECTILINEA
MORENO OBSCURO	ROJO	CEJAS	CASTAÑO OBSCURO	BOCA
AMARILLO	ALBINO	POBLADAS	PARDOS	PEQUEÑA
PELO	ENTRECANO	REGULARES	VERDOSOS	MEDIANA
CASTAÑO OBSCURO	TEÑIDO	ESCASAS	NEGROS	GRANDE

SEÑAS PARTICULARES VISIBLES: [redacted]

HUELLAS DE [redacted]

ESTATURA: [redacted] MTS.

[redacted] HUELLA DEL PULGAR IZQUIERDO

FIR [redacted]

HUELLA DEL PULGAR DERECHO [redacted]

[redacted]

[redacted]

[redacted]

LFTAIPG
Art. 18
Fracción II
Motivación [redacted]

LFTAIPG
Art. 13
Fracción IV, V
Motivación: 1

P01000006

SECRETARIA DE PROGRAMACION Y PRESUPUESTO

S.P.P. SUBSECRETARIA DE CONTROL PRESUPUESTAL Y CONTABILIDAD

DIRECC. DE OPERACION Y FUNCION PUBLICA

DEPARTAMENTO DE REGISTRO DE PERSONAL FEDERAL

RAMO-09 - SECRETARIA DE COMUNICACIONES Y TRANSPORTES

LUGAR Y FECHA DE EXPEDICION DEL DOC[redacted]

FILIACION

Nº DE REGISTRO [redacted]

042

[redacted]

0238

DATOS PERSONALES

DEPENDENCIA: [redacted]

CODIGO DEL PUESTO: [redacted] NOMBRE DEL PUESTO [redacted]

NOMBRE DEL EMPLEADO: [redacted]

FECHA DE NACIMIENTO: [redacted]

LUGAR DE NACIMIENTO: [redacted]

NOMBRE DEL PADRE: [redacted]

NOMBRE DE LA MADRE: [redacted]

ACTA Nº: [redacted] AÑO: [redacted]

FOJA: [redacted] LIBRO: [redacted]

CARTILLA DEL S.M.N: [redacted]

DATOS MIGRATORIOS (EN CASO DE EXTRANJEROS) [redacted]

ESTADO CIVIL: [redacted]

NOMBRE DEL CONYUGE: [redacted]

DOMICILIO: [redacted]

CODIGO POSTAL: [redacted]

SECRETARIA DE COMUNICACIONES Y TRANSPORTES ESTADOS UNIDOS MEXICANOS

RECURSOS HUMANOS OFICINA DE ARCHIVO P.F.E.Y.P.

[redacted]

AL DE LA REPÚBLICA

Derechos Humanos

Tributos a la Comunidad

REFERENCIAS PERSONALES

DOS AMISTADES	DOS FAMILIARES
NOMBRE: [redacted]	NOMBRE: [redacted]
DOMICILIO: [redacted]	DOMICILIO: [redacted]
LUGAR: [redacted]	LUGAR: [redacted]
NOMBRE: [redacted]	NOMBRE: [redacted]
DOMICILIO: [redacted]	DOMICILIO: [redacted]
LUGAR: [redacted]	LUGAR: [redacted]

MEDIA FILIACION

PIGMENTACION		FRENTE	OJOS	NARIZ
BLANCO [redacted]	CASTANO CLARO [redacted]	PEQUENA [redacted]	AZULES [redacted]	CONCAVA [redacted]
NEGRO	NEGRO	MEDIANA	VERDES	CONVEXA
MORENO CLARO	RUBIO	GRANDE	CASTAÑO CLARO	RECTILINEA
MORENO OBSCURO	ROJO	CEJAS	CASTAÑO OBSCURO	BOCA
AMARILLO	ALBINO	POBLADAS	PARDOS	PEQUEÑA
PELO	ENTRECANO	REGULARES	VERDOSOS	MEDIANA
CASTAÑO OBSCURO	TEÑIDO	ESCASAS	NEGROS	GRANDE

SEÑAS PARTICULARES VISIBLES: [redacted] ESTATURA: [redacted] MTS.

[redacted]

HUELLA DEL PULGAR IZQUIERDO

[redacted]

HUELLA DEL PULGAR DERECHO

[redacted]

[redacted]

LFTAIPG
Art. 18
Fracción II
Motivación [redacted]

LFTAIPG
Art. 13
Fracción IV, V
Motivación: 1

DIRECCION GENERAL DE LA POLICIA FEDERAL DE CAMINOS Y PUERTOS

0239

DESCRIPCION DEL PROCEDIMIENTO 000210

FECHA [redacted]

PAGINA 13 DE 46

POLICIA FEDERAL DE CAMINOS Y PUERTOS

CEDULA DE INFORMACION DE DATOS

NOMBRE [redacted]
SEXO [redacted] ESTADO CIVIL [redacted]
DOMICILIO PARTICULAR
CALLE [redacted] No. EXT. [redacted] INT. _____
CALLES ENTRE LAS QUE ESTA UBICADA _____
_____ COLONIA [redacted]
TEL: _____ POBLACION O DELEGACION POLITICA [redacted]
_____ CIUDAD [redacted]
C.P. [redacted] R.F.C. [redacted]
LUGAR Y FECHA DE NACIMIENTO [redacted]
HORARIO DE TRABAJO [redacted]
DOMICILIO LEGAL PARA OIR Y RECIBIR TODO TIPO DE NOTIFICACIONES DENTRO DE LA JURISDICCION: [redacted]
CALLES ENTRE LAS QUE ESTA UBICADA
CALLE: _____ No. EXT. _____ INT. _____
_____ COLONIA _____ TEL: _____
POBLACION O DELEGACION POLITICA
CIUDAD [redacted] C.P. _____
FECHA DE INGRESO A LA POLICIA FEDERAL DE CAMINOS [redacted]
CODIGO DEL PUESTO: GRADO [redacted]
SUELDO MENSUAL [redacted]
ADSCRITO AL DESTACAMENTO [redacted]
A PARTIR DE [redacted]

SECRETARIA DE COMUNICACIONES Y TRANSPORTES
ENE 25 1993
ARCHIVO INMEDIATO DE LA POLICIA FEDERAL DE CAMINOS Y PUERTOS

* BAJO PROTESTA DE DECIR VERDAD MANIFIESTO QUE LOS DATOS ASENTADOS EN LA PRESENTE CEDULA SON VERIDICOS Y ME COMPROMETO A SEÑALAR POR ESCRITO E INMEDIATAMENTE AL C[redacted] CUALQUIER CAMBIO DE DOMICIL[redacted] RECIBIR TODO TIPO DE NOTIFICACIONES.

LUGAR Y FECHA [redacted]

* ESTE TEXTO DEBERA SER MANU[redacted] Y LETRA DEL ELEMENTO INFORMANTE, E INDICARSE ANTE[redacted] REGION, DESTACAMENTO, CENTRO TACTICO, SECCION, ETC.[redacted]

209

LFTAIPG
Art. 18
Fracción II
Motivación [redacted]

LFTAIPG
Art. 13
Fracción IV, V
Motivación: 1

P675
0240

DIRECCION GENERAL DE LA POLICIA FEDERAL
DE CAMINOS Y PUERTOS

DIRECCION GENERAL DE LA POLICIA
FEDERAL DE CAMINOS Y PUERTOS

CEDULA DE INFORMACION DE DATOS PERSONALES

NOMBRE [redacted]

SEXO [redacted] EDO. CIVIL [redacted]

DOM. PARTICULAR

CALLE [redacted] No. EXT. [redacted] INT.

CALLES ENTRE LAS QUE ESTA UBICADA

COLONIA [redacted] TEL. [redacted]

POBLACION O DELEG. POLITICA

CIUDAD [redacted] C.P. [redacted] R.F.C. [redacted]

LUGAR Y FECHA DE NACIMIENTO [redacted]

HORARIO DE TRABAJO [redacted]

DOMICILIO EN EL QUE DESEA SE LE ENVIE CORRESPONDENCIA RELATIVA A SU EMPLEO:

CALLE [redacted] No. EXT. [redacted] INT.

CALLES ENTRE LAS QUE ESTA UBICADA

COLONIA TEL.

POBLACION O DELEG. POLITICA [redacted]

CIUDAD [redacted] C.P. [redacted]

FECHA DE INGRESO A LA POLICIA FEDERAL DE CAMINOS Y PUERTOS [redacted] CODIGO DE PUESTO [redacted]

GRADO [redacted] SUELDO MENSUAL [redacted]

DESTACAMENTADO EN [redacted] A PARTIR DE [redacted]

EL ELEMENTO DE LA POLICIA FEDERAL DE CA[redacted]ESTA BAJO PROTESTA DE DECIR VERDAD QUE LOS DATOS ASE[redacted]A PRESENTE CEDULA SON VERIDICOS, COMPROMETIENDOSE A [redacted]DE MANERA ESCRITA A LA JEFATURA LAS MODIFICACIONES [redacted]LOS MISMOS OCURRAN.

[redacted]

[redacted]

LFTAIPG
Art. 18
Fracción II
Motivación [redacted]

LFTAIPG
Art. 13
Fracción IV, V
Motivación: 1

...POLICIA FEDERAL DE CAMINOS

HOJA DE PROTESTA

000021
045
02,41

LABORA ACTUALMENTE (O LABORO) EN OTRA DEPENDENCIA DEL EJECUTIVO FEDERAL [redacted] EJECUTIVO FEDERAL

DESDE (FECHA):

EN DEPENDENCIA:

PLAZA QUE OCUPA (OCUPO):

BAJO PROTESTA DE DECIR VERDAD, [redacted] DATOS ANTERIORES SON CIERTOS.

NOMBRE: [redacted] FIRMA: [redacted]

Estados Unidos Mexicanos
de Derechos Humanos,
y Servicios a la Comunidad
e Investigación

RECURSOS HUMANOS
OFICINA DE ARCHIVO
P.F.C.Y.D.

DIRECCION GENERAL DE AUTOTRANSPORTE FEDERAL
POLICIA FEDERAL DE CAMINOS

HOJA DE PROTESTA

LABORA ACTUALMENTE (O LABORO) EN OTRA DEPENDENCIA DEL EJECUTIVO FEDERAL [redacted]

DESDE (FECHA):

EN DEPENDENCIA:

PLAZA QUE OCUPA: (OCUPO)

BAJO PROTESTA DE DECIR VERDAD, [redacted] DATOS ANTERIORES SON CIERTOS.

NOMBRE [redacted]

20

LFTAIPG
Art. 18
Fracción II
Motivación [redacted]

LFTAIPG
Art. 13
Fracción IV, V
Motivación: 1

22

México, D.F., 6 de Octubre de 1987
POLICIA FEDERAL DE CAMINOS
"DISCIPLINA-LEALTAD-SACRIFICIO"

(4) ✓

[redacted]

C. COMANDANTE DE DESTACAMENTO
[redacted]
ACAPULCO, GRO.

Por acuerdo Superior, del C. Director de la Policía Federal de Caminos COMDTE. GRAL. P.F.C. [redacted] me estoy permitiendo relacionar a Usted, a los Sub oficiales en prácticas que causan ALTA en el Destacamento [redacted] a su mando, donde desempeñarán las funciones inherentes a su cargo. Debiendo llevar estadísticas pormenorizadas del comportamiento oficial y particular, desempeño e iniciativa del personal citado, teniendo presente que ésta información deberá ser proporcionada a la Sección Primera del Estado Mayor P.F.C. al regreso de dichos elementos al evento de graduación.

1.- [redacted]
2.-
3.-
4.-
5.-
6.-
7.-
8.-
9.-
10.-
11.-
12.-

Lo que comunico a Usted, para su Superior conocimiento y efectos.

[redacted]

R E S
EL JEFE D C.

[redacted]

c.c.p. [redacted]
[redacted] -Para su Superior conocimiento.-Pte.
c.c.p. C. Comandante de Región [redacted] CHILPANCINGO, GRO.
c.c.p. C. Director de la Escuela Profesional de la Policía Federal de Caminos, Comandante de Región [redacted]

31

LFTAIPG
Art. 18
Fracción II
Motivación [redacted]

LFTAIPG
Art. 13
Fracción IV, V
Motivación: 1

DIRECCION GENERAL DE AUTOTRANSPORTE FEDERAL
SUB-DIRECCION GENERAL DE OPERACION
POLICIA FEDERAL DE CAMINOS

71 C 1D 027 ~~000033~~

EVALUACION DE EFICIENCIA DEL PERSONAL EN SERVICIO

NOMBRE./ [redacted]

GRADO./ [redacted]

ALTA EN LA CORPORACION./ [redacted]

FECHA ULTIMA DE ASCENSO./ .....

DESTACAMENTO./ [redacted] TIEMPO EN EL MISMO. [redacted]

CUALIDADES Y VIRTUDES

DISCRECION./ [redacted] SINCERIDAD./ [redacted]

LEALTAD./ [redacted] RESPONSABILIDAD./ [redacted]

INICIATIVA./ [redacted] SOCIABILIDAD./ [redacted]

PRESENTACION PERSONAL./ B-75

AL DE LA REPÚBLICA
rechos Humanos
ervicios a la Comunidad
vestigación

APTITUDES PROFESIONALES

ESPIRITU DE SUPERACION./ [redacted]

CULTURA PERSONAL./ [redacted]

CAPACIDAD DE TRABAJO./ [redacted]

RENDIMIENTO EN SERVICIO./ [redacted]

DISCIPLINA./ [redacted] DON DE MANDO./ [redacted]

AVALUO. [redacted] PUNS [redacted]

CORRESP [redacted]

EL COM [redacted] MENTO. [redacted] F.C.

[redacted]

32

Vo. Bo.
El Comandante de la Región VII.
[redacted]

LFTAIPG
Art. 18
Fracción II
Motivación [redacted]

LFTAIPG
Art. 13
Fracción IV, V
Motivación: 1

Dirección General de Autotransporte Federal
Sub-Dirección General de Operación
Policia Federal de Caminos

18 0244
~~048~~
~~000034~~

Dic - 31

EVALUACION DE EFICIENCIA DEL PERSONAL EN SERVICIO

NOMBRE./ [redacted]

GRADO./ [redacted]

ALTA EN LA CORPORACION./ [redacted]

FECHA ULTIMA DE ASCENSO./

DESTACAMENTO./ [redacted] TIEMPO EN EL MISMO./ [redacted]

CUALIDADES Y VIRTUDES

DISCRECION./ [redacted] SINCERIDAD./ [redacted]

LEALTAD./ [redacted] RESPONSABILIDAD./ [redacted]

INICIATIVA./ [redacted] SOCIABILIDAD./ [redacted]

PRESENTACION PERSONAL./ [redacted]

ACTITUDES PROFESIONALES

APROVECHAMIENTO: [redacted] PUNTUALIDAD: [redacted]

ESPIRITU DE SUPERACION./ [redacted]

CULTURA PERSONAL./ [redacted]

CAPACIDAD DE TRABAJO./ [redacted]

RENDIMIENTO EN SERVICIO./ [redacted]

DISCIPL[redacted] DON DE MANDO./ [redacted]

AVALUO[redacted] PUNTOS [redacted]

Evalua[redacted]olicitada por la Sección 1ra. Edo. Mayor, según Mensaje -

CORRES[redacted]TE AL MES DE [redacted] DE 198.....

EL COM[redacted]E DEL DESTACAMENTO.

[redacted] P U L C O.

Vo. Bo.

33

LFTAIPG
Art. 18
Fracción II
Motivación [redacted]

LFTAIPG
Art. 13
Fracción IV, V
Motivación: 1

Dirección General de Autotransporte Federal
Sub-Dirección General de Operación
Policía Federal de Caminos

0245 31

000035

EVALUACION DE EFICIENCIA DEL PERSONAL EN SERVICIO

NOMBRE./ [redacted]

GRADO./ [redacted]

ALTA EN LA CORPORACION./ [redacted]

FECHA ULTIMA DE ASCENSO./

DESTACAMENTO./ [redacted] TIEMPO EN EL MISMO [redacted]

CUALIDADES Y VIRTUDES

DISCRECION./ [redacted] SINCERIDAD./ [redacted]

LEALTAD./ RESPONSABILIDAD./

INICIATIVA./ SOCIABILIDAD./

PRESENTACION PERSONAL./ [redacted]

ACTITUDES PROFESIONALES

ESPIRITU DE SUPERACION./ [redacted]

CULTURA PERSONAL./

CAPACIDAD DE TRABAJO./

RENDIMIENTO EN SERVICIO./

DISCIPLINA./ [redacted] DON DE MANDO./ [redacted]

AVALUO./ PUNTOS [redacted]

CORRESPO[redacted] DE [redacted]

D. G. A. F.
Policía Fed. de[redacted] COMAN[redacted] ACAMENTO.
ACAPULCO. [redacted]

[redacted]

Vo. Bo.
[redacted]l Comdte. de la [redacted]

[redacted]

34

LFTAIPG
Art. 18
Fracción II
Motivación [redacted]

LFTAIPG
Art. 13
Fracción IV, V
Motivación: 1

DIRECCION GENERAL DE AUTOTRANSPORTE FEDERAL
SUB-DIRECCION GENERAL DE OPERACION
POLICIA FEDERAL DE CAMINOS

26 0246
000032

EVALUACION DE EFICIENCIA DEL PERSONAL EN SERVICIO

NOMBRE./ [redacted]

GRADO./ [redacted]

ALTA EN LA CORPORACION./ [redacted]

FECHA ULTIMA DE ASCENSO./

DESTACAMENTO./ [redacted] TIEMPO EN EL MISMO. [redacted]

CUALIDADES Y VIRTUDES

DISCRECION./ [redacted] SINCERIDAD./ [redacted]

LEALTAD./ [redacted] RESPONSABILIDAD./ [redacted]

INICIATIVA./ [redacted] SOCIABILIDAD./ [redacted]

PRESENTACION PERSONAL./ [redacted]

APTITUDES PROFESIONALES

ESPIRITU DE SUPERACION./ [redacted]

CULTURA PERSONAL./ [redacted]

CAPACIDAD DE TRABAJO./ [redacted]

RENDIMIENTO EN SERVICIO./ [redacted]

DISCIPLINA./ [redacted] DON DE MANDO./ [redacted]

AVALUO [redacted] PUNTOS. [redacted]

CORRES[redacted] AL MES [redacted]

EL COM[redacted] EL DESTACAMENTO.

04-08 [redacted] P.F.C.

[redacted]

DESTACAMENTO MEXICO ACAPULCO

Vo. Bo.
EL COMDTE. DE REG. VIII.

LFTAIPG
Art. 18
Fracción II
Motivación [redacted]

LFTAIPG
Art. 13
Fracción IV, V
Motivación: 1

1545

P-693

DIRECCION GENERAL DE AUTOTRANSPORTE FEDERAL
DIRECCION DE LA POLICIA FEDERAL DE CAMINOS

0247

51

[redacted] 000038

Causa ALTA en el lugar que se indica.

México, D.F., a 17 de Marzo de 1988
POLICIA FEDERAL DE CAMINOS
* DISCIPLINA * LEALTAD * SACRIFICIO *

[redacted]

RECURSOS HUMANOS OFICINA DE ARCHIVO P.F.C.Y.P.

Derechos Humanos, Servicios a la Comunidad

Después de haber terminado satisfactoriamente sus practicas de servicio, por acuerdo superior, con esta fecha causa Usted ALTA en el Destacamento "ALFA" de la Policia Federal de Caminos, establecido en la CD.- DE MEXICO, D.F., en donde desempeñará las funciones inherentes a su cargo

El C. Comandant[redacted] deberá notificar a esta Jefatura, el debido cumplimiento de [redacted]osición, reportando de - inmediato su presentación al mismo.

[redacted]

SECRETARIA DE COMUNICACIONES Y TRANSPORTES DIRECCION GENERAL DE AUTOTRANSPORTE FEDERAL DIRECCION ADMINISTRATIVA DEPARTAMENTO DE RECURSOS HUMANOS ESTADOS UNIDOS MEXICANOS

A T[redacted]E
SUFRAGIO [redacted]LECCION
EL DIRECTOR [redacted]ERAL DE CAMINOS

[redacted]

05 ABR 1988

c.c.p. C. Director General de Auto[redacted]l.-Pte.
c.c.p. C. Director de Administración [redacted]
c.c.p. C. Comdte. de Región P.F.C. [redacted]
c.c.p. C. Comdte. de Destacamento [redacted]
c.c.p. C. Jefe del Depto. de Recursos Humanos de la DGAF.-Pte.
c.c.p. Sección I del Estado Mayor de la P.F.C.

37

[redacted]

LFTAIPG
Art. 18
Fracción II
Motivación [redacted]

LFTAIPG
Art. 13
Fracción IV, V
Motivación: 1

DIRECCION GENERAL DE AUTOTRANSPORTE FEDERAL
DIRECCION DE LA POL... FEDERAL DE CAMINOS

0248
452
00003

[redacted]

Causa ALTA en el lugar que se indica.

México, D.F., a 17 de Marzo de 1988
POLICIA FEDERAL DE CAMINOS
* DISCIPLINA * LEALTAD * SACRIFICIO *

RECURSOS HUMANOS
OFICINA DE ARCHIVO
P.F.C.

[redacted]

Después de haber terminado satisfactoriamente sus practicas de servicio, por acuerdo superior, con esta fecha causa Usted ALTA en el Destacamento "ALFA" de la Policia Federal de Caminos, establecido en la CD.- DE MEXICO, D.F., en donde desempeñará las funciones inherentes a su cargo

El C. Comandante de [redacted] rá notificar a esta Jefatura, el debido cumplimiento de la [redacted]ón, raportando de - inmediato su presentación al mismo.

A T E M
SUFRAGIO EF[redacted]ON
EL DIRECTOR DE L[redacted]E CAMINOS

[redacted]

C. Director General de Autotran[redacted]e.
C. Director de Administración.-
C. Comdte. de Región P.F.C."AL[redacted]
C. Comdte. de Destacamento P.F.[redacted]
C. Jefe del Depto. de Recursos [redacted]
Sección I del Estado Mayor de la P.F.C.

MAR. 5 1988
DIR. GRAL. DE AUT. FED
DIR. DE ADMINISTRACION

38

[redacted]

LFTAIPG
Art. 18
Fracción II
Motivación [redacted]

LFTAIPG
Art. 13
Fracción IV, V
Motivación: 1

24/0249

00003853

DIRECCION GENERAL DE AUTOTRANSPORTE FEDERAL
SUB-DIRECCION GENERAL DE OPERACION
POLICIA FEDERAL DE CAMINOS

71

EVALUACION DE EFICIENCIA DEL PERSONAL EN SERVICIO

NOMBRE./ [redacted]

GRADO./ [redacted]

ALTA EN LA CORPORACION./ [redacted]

FECHA ULTIMA DE ASCENSO./ [redacted]

DESTACAMENTO./ [redacted] .... TIEMPO EN EL MISMO./ [redacted]

CUALIDADES Y VIRTUDES

DISCRECION./ [redacted] SINCERIDAD./ [redacted]

LEALTAD./ [redacted] RESPONSABILIDAD./ [redacted]

INICIATIVA./ [redacted] SOCIABILIDAD./ [redacted]

PRESENTACION PERSONAL./ [redacted]

APTITUDES PROFESIONALES

ESPIRITU DE SUPERACION./ [redacted]

CULTURA PERSONAL./ [redacted]

CAPACIDAD DE TRABAJO./ [redacted]

RENDIMIENTO EN SERVICIO./ [redacted]

DISCIPLINA [redacted] DON DE MANDO./ [redacted]

AVALUO./ [redacted] PUNTOS [redacted]

CORRESPON[redacted]NTE AL MES DE [redacted]

EL COMAND[redacted]E DEL DESTACAMENTO.

[redacted] a p u l c o ". [redacted] C.

[redacted]

35

LFTAIPG
Art. 18
Fracción II
Motivación [redacted]

LFTAIPG
Art. 13
Fracción IV, V
Motivación: 1

000040

FORMA C. G. 2

DEPENDENCIA	DIRECCION GENERAL DE AUTOTRANSPORTE FEDERAL
OFICINA	DIRECCION DE AREA POLICIA FEDERAL DE CAMINOS
SECCION	COMANDANCIA DE REGION
NUMERO	
EXPEDIENTE	[redacted]

0250

SECRETARIA DE COMUNICACIONES Y TRANSPORTES
DIRECCION GENERAL AUTOTRANSPORTE FEDERAL
MAR. 23 1988
ARCHIVO INMEDIATO DE LA POLICIA FEDERAL DE CAMINOS

ASUNTO: [redacted]

México, D. F., a 22 de Marzo del 1988.
POLICIA FEDERAL DE CAMINOS
" DISCIPLINA - LEALTAD - SACRIFICIO "

C. DIRECTOR DE LA
POLICIA FEDERAL DE CAMINOS
COMANDANTE GENERAL
[redacted]
P R E S E N T E .

PROCURADURIA GENERAL DE LA REPUBLICA
Derechos Humanos
Servicios a la Comunidad
Investigación

At'n.: C. Jefe de la Sección I E.M.P.F.C.

Por medio del presente me permito informar a Usted, que el día 19 del presente año y mes, se presentó en ésta Comandancia de Región el [redacted] POS nombrándole servicio de inmediato.

Lo que comunico a Usted, para su Superior Conocimiento y lo que a bien tenga ordenar.

R E S P E T U O S A M E N T E .
COMANDANTE DE REGION 01 "ALFA"
[redacted]

C.c.p. C. Director de la PFC. Comdte. Gral. [redacted] .-
c.c.p. Sección Primera del Estado Mayor de la P.F.C.- Presente.
c.c.p. Archivo de la Comandancia de Región 01 "ALFA".- Presente.

AL CONTESTAR ESTE OFICIO CITENSE LOS DATOS CONTENIDOS EN EL CUADRO DEL ANGULO SUPERIOR DERECHO

[redacted]

LFTAIPG
Art. 18
Fracción II
Motivación [redacted]

LFTAIPG
Art. 13
Fracción IV, V
Motivación: 1

K P-693 FORMA C-3-2 A

0251

SECRETARIA DE COMUNICACIONES

DIRECCION GENERAL DE AUTOTRANSPORTE FEDERAL
DIRECCION DE LA POLICIA FEDERAL DE CAMINOS
ESTADO MAYOR.-SECCION I
105.-411

000041 8426

TRANS[redacted]

ASUNTO: Se remite incapacidad del ISSSTE del [redacted]

México, D.F., a 11 de Abril de 1988.
POLICIA FEDERAL DE CAMINOS
"DISCIPLINA-LEALTAD-SACRIFICIO"

ABR. 29 1988 DIR. GRAL. DE AUT. FED. DIR. DE ADMINISTRACION

RECURSOS HUMANOS OFICINA DE ARCHIVO P.F.C.Y.P.

[redacted]
DIRECTOR DE ADMINISTRACION
AUTOTRANSPORTE FEDERAL
P R E S E N

GENERAL DE LA REPÚBLICA
ría de Derechos Humanos
elito y Servicios a la Comuni
na de Investigación

Me permito adjuntar al presente y para los efectos correspondientes, original de Licencia Médica [redacted] expedida por el [redacted] de México [redacted] vor del C. [redacted] adscrito al [redacted] México, D.F., de esta Policía Federal de Caminos, en la que ampara por dos días a partir del 28 de Marzo del año en curso, recibida el día de hoy, según volante antes mencionado.

ABR 29 1988 SALIDA

A T E N T A M E N T E
EL JEFE DE LA SECCION I DEL ESTADO MAYOR

[redacted]

CON UN ANEXO

C.c.p.- Expediente personal del interesado
C.c.p.- Sección Primera del Estado Mayor P.F.C.

40

[redacted]

LFTAIPG
Art. 18
Fracción II
Motivación [redacted]

LFTAIPG
Art. 13
Fracción IV, V
Motivación: 1

0231

Instituto de Seguridad y Servicios Sociales de los Trabajadores del Estado
Subdirección General Médica

LICENCIA MEDICA

0042

Nombre

Domicilio

Clave(s)

Edad

Sexo

Fecha

Día Mes Año

Tipo

Días otorg

Diagnóstico

Dependencia(s)

Enfermedad

Maternidad

Clave nombre y firma del médico aut

Post

Clave y nombre

Inicio

Término

Fecha

Día Mes Año

Número

Entidad Federativa

Código Postal

Sueldo Mensual

Cédula d

Serie

22 SM-3-1

ORIGINAL - PARA LA DEPENDENCIA

ROYAL MCBEE 29995

PROCURADURÍA GEN
Subprocuraduría de
Prevención del Delito y
Oficina de l

LFTAIPG
Art. 18
Fracción II
Motivación

LFTAIPG
Art. 13
Fracción IV, V
Motivación: 1

30
0252
000043
058

DIRECCION GENERAL DE AUTOTRANSPORTE FEDERAL
SUBDIRECCION GENERAL DE OPERACION
POLICIA FEDERAL DE CAMINOS
DESTACAMENTO 001-01 "ALFA"

ABRIL DE 1988

EVALUACION DE EFICIENCIA DE PERSONAL DE SERVICIO

NOMBRE [redacted]

GRADO [redacted]

ALTA EN LA CORPORACION [redacted]

FECHA DEL ULTIMO ASCENSO

DESTACAMENTO "ALFA" TIEMPO EN EL MISMO [redacted]

CUALIDADES Y VIRTUDES

DISCRECION [redacted] SINCERIDAD [redacted]

LEALTAD [redacted] RESPONSABILIDAD [redacted]

INICIATIVA [redacted] SOCIABILIDAD [redacted]

PRESENTACION PERSONAL [redacted]

APTITUDES PROFESIONALES

ESPIRITU DE SUPERACION [redacted]

CULTURA PERSONAL [redacted]

CAPACIDAD DE TRABAJO [redacted]

RENDIMIENTO DE SERVICIO [redacted]

DISCI[redacted] DON DE MANDO [redacted]

AVALU[redacted] PUNTOS [redacted]

[redacted]

P.F.C.

[redacted]

VO. BO.
COMANDANTE GENERAL

42

P.F.C. – INT.– 007

LFTAIPG
Art. 18
Fracción II
Motivación [redacted]

LFTAIPG
Art. 13
Fracción IV, V
Motivación: 1

DIRECCION GENERAL DE AUTOTRANSPORTE FEDERAL
SUBDIRECCION GENERAL DE OPERACION
POLICIA FEDERAL DE CAMINOS
DESTACAMENTO 001-01 "ALFA"

Z 9253
057
000044

MAYO DE 1988

EVALUACION DE EFICIENCIA DE PERSONAL DE SERVICIO

NOMBRE [redacted]

GRADO [redacted]

ALTA EN LA CORPORACION [redacted]

FECHA DEL ULTIMO ASCENSO

DESTACAMENTO [redacted] TIEMPO EN EL MISMO [redacted]

CUALIDADES Y VIRTUDES

DISCRECION [redacted] SINCERIDAD [redacted]

LEALTAD [redacted] RESPONSABILIDA [redacted]

INICIATIVA [redacted] SOCIABILIDAD [redacted]

PRESENTACION PERSONAL [redacted]

...AL DE LA REPÚBLICA
Derechos Humanos,
Servicios a la Comunidad
Investigación

APTITUDES PROFESIONALES

ESPIRITU DE SUPERACION [redacted]

CULTURA PERSONAL [redacted]

CAPACIDAD DE TRABAJO [redacted]

RENDIMIENTO DE SERVICIO [redacted]

DISCIPLINA [redacted] DON DE MANDO [redacted]

AVALUO [redacted] PUNTOS [redacted]

C [redacted] .C.

[redacted]

VO. BO.
COMANDANTE GENERAL

43

[redacted]

87

LFTAIPG
Art. 18
Fracción II
Motivación [redacted]

LFTAIPG
Art. 13
Fracción IV, V
Motivación: 1

DIRECCION GENERAL DE AUTOTRANSPORTE FEDERAL
SUBDIRECCION GENERAL DE OPERACION
POLICIA FEDERAL DE CAMINOS
DESTACAMENTO 001-01 *ALFA*

0254
058
000045

JUNIO DE 1988.

EVALUACION DE EFICIENCIA DE PERSONAL DE SERVICIO

NOMBRE [redacted]

GRADO [redacted]

ALTA EN LA CORPORACION [redacted]

FECHA DEL ULTIMO ASCENSO

DESTACAMENTO [redacted] TIEMPO EN EL MISMO [redacted]

CUALIDADES Y VIRTUDES

DISCRECION [redacted] SINCERIDAD [redacted]

LEALTAD [redacted] RESPONSABILIDAD [redacted]

INICIATIVA [redacted] SOCIABILIDAD [redacted]

PRESENTACION PERSONAL [redacted]

APTITUDES PROFESIONALES

ESPIRITU DE SUPERACION [redacted]

CULTURA PERSONAL [redacted]

CAPACIDAD DE TRABAJO [redacted]

RENDIMIENTO DE SERVICIO [redacted]

DISCIPLINA [redacted] DON DE MANDO [redacted]

AVALUO [redacted] PUNTOS [redacted]

COMDTE [redacted]TO
2do. C[redacted]

VO. BO.
COMANDANTE GENERAL

[redacted]

44

[redacted]

LFTAIPG
Art. 18
Fracción II
Motivación [redacted]

LFTAIPG
Art. 13
Fracción IV, V
Motivación: 1

DIRECCION GENERAL DE AUTOTRANSPORTE FEDERAL
SUBDIRECCION GENERAL DE OPERACION
POLICIA FEDERAL DE CAMINOS
DESTACAMENTO 001-01 "ALFA"

32

0255 ~~059~~

~~000046~~

JULIO DE 1988.

EVALUACION DE EFICIENCIA DE PERSONAL DE SERVICIO

NOMBRE [redacted]

GRADO [redacted]

ALTA EN LA CORPORACION [redacted]

FECHA DEL ULTIMO ASCENSO

DESTACAMENTO [redacted] TIEMPO EN EL MISMO [redacted]

CUALIDADES Y VIRTUDES

DISCRECION [redacted] SINCERIDAD [redacted]

LEALTAD [redacted] RESPONSABILIDAD [redacted]

INICIATIVA [redacted] SOCIABILIDAD [redacted]

PRESENTACION PERSONAL [redacted]

APTITUDES PROFESIONALES

ESPIRITU DE SUPERACION [redacted]

CULTURA PERSONAL [redacted]

CAPACIDAD DE TRABAJO [redacted]

RENDIMIENTO DE SERVICIO [redacted]

DISCIPLINA [redacted] DON DE MA [redacted]

AVALUO [redacted] PUNTOS [redacted]

[redacted]

VO. BO.
COMANDANTE GENERAL

45

[redacted]

LFTAIPG
Art. 18
Fracción II
Motivación [redacted]

LFTAIPG
Art. 13
Fracción IV, V
Motivación: 1

SECRETARIA DE COMUNICACIONES
Y TRANSPORTES

FORMA 6-1-A

P-693 0256

DIRECCION GRAL. DEL AUTOTRANSPORTE FEDERAL.
DIRECCION DE LA POLICIA FEDERAL DE CAMINOS.
ESTADO MAYOR.- SECCION PRIMERA.
[redacted]

000047

ASUNTO: Se remite incapacidad del ISSSTE., del [redacted]

México, D.F. a 11 de Agoato de 1988.
POLICIA FEDERAL DE CAMINOS
"DISCIPLINA-LEALTAD-SACRIFICIO"

RECURSOS HUMANOS P.F.C. OFICINA DE ARCHIVO

C. ING. [redacted]
DIRECTOR DE ADMINISTRACION.
AUTOTRANSPORTE FEDERAL.
P R E S E N T E.

Me permito adjuntar al presente y para-los efectos correpomdientes, original de Licencia Médica No. --- [redacted] expedida por el [redacted] en [redacted] motivada-por enfermedad no profesional a favor del C. SUB OFICIAL P.F.C.- [redacted] adscrito al Destacamento "ALFA"- de esta Policía Federal de Caminos, en la que ampara por dos días a partir del 7 de Julio del año en curso, recibida el día de hoy-según volante antes mencionado.

A T E N T A M E N T E
EL JEFE DE LA SE[redacted]

[redacted]

AGO 22 1988
DIR. GRAL. DE AUT. FED
DIR. DE ADMINISTRACION

UN ANEXO:

c.c.p. Expediente Personal del Interesado.
c.c.p. Seccion Primera del Estado Mayor P.F.C.

46

[redacted]

LFTAIPG
Art. 18
Fracción II
Motivación [redacted]

LFTAIPG
Art. 13
Fracción IV, V
Motivación: 1

LFTAIPG
Art. 13
Fracción IV, V
Motivación: 1

PROCURADURÍA GEN
Subprocuraduría de
Prevención del Delito y
Oficina de

Instituto de Seguridad y Servicios Sociales de los Trabajadores del Estado
Subdirección General Médica

I. S. S. S. T. E.
SUBDIRECCION GRAL. MEDICA
AGO. 9 1986
CLINIC

22 SM-3-1

LICENCIA MEDICA

Fecha [redacted]

Nº [redacted]

Edad | Sexo | Serie [redacted]

Domicilio [redacted]

Código Postal [redacted]

Cédula de Afiliación [redacted]

Categoría(s) [redacted]

Clave [redacted]

Sueldo Mensual

Dependencia(s) [redacted]

Adscripción(s) [redacted]

Diagnóstico [redacted]

Nombre y clave del médico tratante [redacted]

Días otorgados (con letra) [redacted]

Número | Entidad Federativa [redacted]

Enfermedad [redacted]

Maternidad [redacted]

Fecha

	Día	Mes	Año
Inicio	[redacted]		
Término			

Clave, nombre y firma del médico autorizado [redacted]

Clave y nombre de la Unidad [redacted]

ORIGINAL.- PARA LA DEPENDENCIA

ROYAL McBEE 29995

ORIGINAL

PRECUPERADO OFICINA DE ARCHIVO

000048

LFTAIPG
Art. 18
Fracción II
Motivación [redacted]

0328

DIRECCION GENERAL DE AUTOTRANSPORTE FEDERAL
SUBDIRECCION GENERAL DE OPERACION
POLICIA FEDERAL DE CAMINOS
DESTACAMENTO 001-01 ALFA

0257

35

~~001~~
~~000049~~

AGOSTO DE 1988.

EVALUACION DE EFICIENCIA DE PERSONAL DE SERVICIO

NOMBRE [redacted]

GRADO [redacted]

ALTA EN LA CORPORACION [redacted]

FECHA DEL ULTIMO ASCENSO

DESTACAMENTO [redacted] TIEMPO EN EL MISMO [redacted]

CUALIDADES Y VIRTUDES

DISCRECION [redacted] SINCERIDAD [redacted]

LEALTAD [redacted] RESPONSABILIDAD [redacted]

INICIATIVA [redacted] SOCIABILIDAD [redacted]

PRESENTACION PERSONAL [redacted]

APTITUDES PROFESIONALES

ESPIRITU DE SUPERACION [redacted]

CULTURA PERSONAL [redacted]

CAPACIDAD DE TRABAJO [redacted]

RENDIMIENTO DE SERVICIO [redacted]

DISCIPLINA [redacted] DON DE MANDO [redacted]

AVALUO [redacted] PUNTOS [redacted]

COM[redacted]CAMENTO [redacted]C.

[redacted]

VO. BO.
COMANDANTE GENERAL

48

[redacted]

LFTAIPG
Art. 18
Fracción II
Motivación [redacted]

LFTAIPG
Art. 13
Fracción IV, V
Motivación: 1

DIRECCION GENERAL DE AUTOTRANSPORTE FEDERAL
SUBDIRECCION GENERAL DE OPERACION
POLICIA FEDERAL DE CAMINOS
DESTACAMENTO 001-01 ALFA

36
0258
062
000050

SEPTIEMBRE 1988

EVALUACION DE EFICIENCIA DE PERSONAL DE SERVICIO

NOMBRE [redacted]

GRADO [redacted]

ALTA EN LA CORPORACION [redacted]

FECHA DEL ULTIMO ASCENSO

DESTACAMENTO [redacted] TIEMPO EN EL MISMO [redacted]

CUALIDADES Y VIRTUDES

DISCRECION ✓ SINCERIDAD ✓

LEALTAD ✓ RESPONSABILIDAD ✓

INICIATIVA ✓ SOCIABILIDAD ✓

PRESENTACION PERSONAL [redacted] ✓

APTITUDES PROFESIONALES

ESPIRITU DE SUPERACION ✓

CULTURA PERSONAL ✓

CAPACIDAD DE TRABAJO ✓

RENDIMIENTO DE SERVICIO ✓

DISCIPLINA ✓ DON DE MANDO [redacted] ✓

AVALUO [redacted] PUNTOS [redacted]

COMDTE. [redacted] C.

[redacted]

49

[redacted]

LFTAIPG
Art. 18
Fracción II
Motivación [redacted]

LFTAIPG
Art. 13
Fracción IV, V
Motivación: 1

DIRECCION GENERAL DE AUTOTRANSPORTE FEDERAL
SUBDIRECCION GENERAL DE OPERACION
POLICIA FEDERAL DE CAMINOS
DESTACAMENTO 001-01 ALFA

0259

38

OCTUBRE DE 1988

EVALUACION DE EFICIENCIA DE PERSONAL DE SERVICIO

NOMBRE [redacted]

GRADO [redacted]

ALTA EN LA CORPORACION [redacted]

FECHA DEL ULTIMO ASCENSO

DESTACAMENTO [redacted] TIEMPO EN EL MISMO [redacted]

CUALIDADES Y VIRTUDES

DISCRECION [redacted] SINCERIDAD [redacted]

LEALTAD RESPONSABILIDAD

INICIATIVA SOCIABILIDAD

PRESENTACION PERSONAL [redacted]

APTITUDES PROFESIONALES

ESPIRITU DE SUPERACION [redacted]

CULTURA PERSONAL

CAPACIDAD DE TRABAJO

RENDIMIENTO DE SERVICI

DISCIPLINA DON DE MANDO [redacted]

AVALUO [redacted] PUNTOS [redacted]

COMDT [redacted] ACAMENTO [redacted]

50

LFTAIPG
Art. 18
Fracción II
Motivación [redacted]

LFTAIPG
Art. 13
Fracción IV, V
Motivación: 1

P-693

FORMA CG-2 A

0260 ~~000052~~

064

SECRETARIA DE COMUNICACIONES
Y
TRANSPORTES

DIRECCION GRAL. DEL AUTOTRANSPORTE FEDERAL
DIRECCION DE LA POLICIA FEDERAL DE CAMINOS.
ESTADO MAYOR.- SECCION PRIMERA.
105.- 411.- 189.- LM/88.

18661

ASUNTO: Se remite incapacidad del ISSSTE.,
[redacted]

México, [redacted]
POLICIA FEDERAL DE CAMINOS
"DISCIPLINA-LEALTAD-SACRIFICIO"

RECURSOS HUMANOS
OFICINA DE ARCHIVO
P.F.C.Y.P.

C. I[redacted]
DIRECTOR DE ADMINISTRACION.
AUTOTRANSPORTE FEDERAL.
P R E S E N T E

...AL DE LA REPÚBLICA
Derechos Humanos,
Servicios a la Comunidad
Investigación

Me permito adjuntar al presente y para los efectos correspondientes, original de Licencia Médica No. [redacted] expedida por el [redacted] en [redacted] motivada por enfermedad no profesional, a favor del C. SUB OFICIAL PFC [redacted] adscrito al Destacamento "ALFA", de esta Policía Federal de Caminos, en la que ampara por dos días, a partir del 13 de Noviembre del año en curso, recibida el día de hoy, según volante antes mencionado.

A T E N T A M E N T E
EL JEFE DE LA SECCION I DEL ESTADO MAYOR PFC.

[redacted]

DIRECC. GRAL. DE AUTOTRANS. FED.
NOV 22 1988
OFNA. DE ARCH. Y CORRESPONDENCIA

UN ANEXO:

c.c.p. Expediente Personal del Interesado.
c.c.p. Sección Primera del Estado Mayor P.F.C.

NOV. 22 1988
DIR. GRAL. DE AUT. FED
DIR. DE ADMINISTRACION

[redacted]

51

LFTAIPG
Art. 18
Fracción II
Motivación [redacted]

LFTAIPG
Art. 13
Fracción IV, V
Motivación: 1

LFTAIPG
Art. 13
Fracción IV, V
Motivación: 1

PROCURADURÍA GI
Subprocuraduría
Prevención del Delit
Oficina

52

LICENCIA MEDICA

ISSSTE
SUBDIRECCION GRAL. MEDICA

A	APELLIDO PATERNO [redacted]	APELLIDO MATERNO [redacted]	NOMBRE [redacted]	EDAD [redacted]	SEXO [redacted]	SERIE [redacted]
B	CALLE [redacted]	NUM. EXTERIOR E INTERIOR	COLONIA	Z.P.	CEDULA DE AFILIACION [redacted]	
C	DIAS AUT. (CON LETRA) [redacted]	NUM	A PARTIR DEL	E. PEDIDA EL [redacted]	[redacted]	
D	CATEGORIA (S) [redacted]		CLAVE (S) [redacted]			
E	ADSCRIPCION [redacted]		RAZO GUBERNAMENTAL [redacted]		SUELDO MENSUAL [redacted]	
F	OBSERVACIO [redacted]					
G	[redacted]	CLAVE NOMBRE Y FIRMA [redacted]				

SUBDIRECCION GRAL. MEDICA
NOV. 14 [redacted]

FORMA SM3-I

ORIGINAL.- PARA [redacted]

000053

LFTAIPG
Art. 18
Fracción II
Motivación [redacted]

DIRECCION GENERAL DE AUTOTRANSPORTE FEDERAL
SUBDIRECCION GENERAL DE OPERACION
POLICIA FEDERAL DE CAMINOS
DESTACAMENTO 001-01 ALFA
NOVIEMBRE DE 1988

0261 31

000054

EVALUACION DE EFICIENCIA DE PERSONAL DE SERVICIO

NOMBRE [redacted]

GRADO [redacted]

ALTA EN LA CORPORACION [redacted]

FECHA DEL ULTIMO ASCENSO

DESTACAMENTO [redacted] TIEMPO EN EL MISMO [redacted]

CUALIDADES Y VIRTUDES

DISCRECION [redacted] SINCERIDAD [redacted]

LEALTAD RESPONSABILIDAD

INICIATIVA SOCIABILIDAD

PRESENTACION PERSONAL [redacted]

APTITUDES PROFESIONALES

ESPIRITU DE SUPERACION [redacted]

CULTURA PERSONAL

CAPACIDAD DE TRABAJO

RENDIMIENTO DE SERVICIO

DISCIPLINA DON DE MANDO [redacted]

AVALUO [redacted] PUNTOS [redacted]

COMD [redacted] STACAMENTO OFI [redacted]

[redacted]

VO BO

[redacted]

LFTAIPG
Art. 18
Fracción II
Motivación [redacted]

LFTAIPG
Art. 13
Fracción IV, V
Motivación: 1

DIRECCION GENERAL DE AUTOTRANSPORTE FEDERAL
SUBDIRECCION GENERAL DE OPERACION
POLICIA FEDERAL DE CAMINOS
DESTACAMENTO 001-01 ALFA

4/066

0262

000055

DICIEMBRE DE 1988

EVALUACION DE EFICIENCIA DE PERSONAL DE SERVICIO

NOMBRE [redacted]

GRADO [redacted]

ALTA EN LA CORPORACION [redacted]

FECHA DEL ULTIMO ASCENSO

DESTACAMENTO [redacted] TIEMPO EN EL MISMO [redacted]

CUALIDADES Y VIRTUDES

DISCRECION [redacted] SINCERIDAD [redacted]

LEALTAD RESPONSABILIDAD

INICIATIVA SOCIABILIDAD

PRESENTACION PERSONAL [redacted]

APTITUDES PROFESIONALES

ESPIRITU DE SUPERACION [redacted]

CULTURA PERSONAL

CAPACIDAD DE TRABAJO

RENDIMIENTO DE SERVICIO

DISCIPLINA DON DE MANDO [redacted]

AVALUO [redacted] PUNTOS [redacted]

COMDTE [redacted] OFI [redacted]

54

[redacted]

LFTAIPG
Art. 18
Fracción II
Motivación [redacted]

LFTAIPG
Art. 13
Fracción IV, V
Motivación: 1

000056

[redacted]

SUBSECRETARIA DE OPERACION.
DIRECCION GENERAL DE LA POLICIA FEDERAL DE CAMINOS.
ESTADO MAYOR.-SECC. I
SIC/135/89.

0263

Causa BAJA y ALTA donde se indica.

P-603

México [redacted]
POLICIA FEDERAL DE CAMINOS.
"DISCIPLINA-LEALTAD-SACRIFICIO"

RECURSOS HUMANOS
OFICINA DE ARCHIVO
P.F.C.Y.P.

C. SUB OFICIAL [redacted]

P R E S E N T E.

GENERAL DE LA REPÚBLICA
Servicios Humanos
y Servicios a la Comunidad
Investigación

Por acuerdo Superior con esta fecha causa Usted BAJA del Destacamento de la Policía Federal de Caminos, establecido en la Cd. de México, D.F., [illegible], y ALTA en el Destacamento [redacted] donde desempeñara las funciones inherentes a su cargo.

El C. Comdante deberá notificar a esta Jefatura el debido cumplimiento de la presente disposición, reportando de inmediato su presentación al mismo.

[redacted]

A [redacted] E
SUFRAG[redacted]ELECCION
EL JE[redacted]R P.F.C.

[redacted]

c.c.p. C. Director General de [redacted] de Caminos.-Para su Superior conocimiento.-Presente.
c.c.p. C. Comdte. de [redacted]
c.c.p. C. Comdte. de Destacamento [redacted]
c.c.p. C. Comdte. de Región PFC. [redacted]
c.c.p. C. Comdte. de Destacamento [redacted]
c.c.p. C. Jefe del Depto. de Rec[redacted]
c.c.p. Sección Primera Estado Ma[redacted]
c.c.p. Archivo Inmediato P.F.C.
c.c.p. Pagador habilitado P.F.C.

SECRETARIA DE COMUNICACIONES Y TRANSPORTES
MAR. 9 1989

[redacted]

LFTAIPG
Art. 18
Fracción II
Motivación [redacted]

LFTAIPG
Art. 13
Fracción IV, V
Motivación: 1

42 PFC 0264

DISCIPLINA LEALTAD SACRIFICIO

SCT DIRECCION GENERAL DE AUTOTRANSPORTES FEDERAL
POLICIA FEDERAL DE CAMINOS.

DESTACAMENTO: [redacted]

FECHA: [redacted] 000057

EVALUCACION DE EFICIENCIA DE PERSONAL DE SERVICIO
CORRESPONDIENTE AL MES DE [redacted]

NOMBRE: [redacted]
GRADO: [redacted]
ALTA EN L CORPORACION: [redacted]
FECHA ULTIMO ASCENSO:
DESTACAMENTO: [redacted] TIEMPO EN EL MISMO: [redacted]

CUALIDADES Y VIRTUDES

DISCRECION: [redacted] SINCERIDAD: [redacted]
LEALTAD: [redacted] RESPONSABILIDAD: [redacted]
INICIATIVA: [redacted] SOCIABILIDAD: [redacted]
PRESENTACION PERSONAL: [redacted]

APTITUDES PROFESIONALES

ESPIRITU DE SUPERACION: [redacted]
CULTURA PERSONAL: [redacted]
CAPACIDAD DE TRABAJO [redacted]
RENDIMIENTO EN SEVICIO: [redacted]
DISCIPLINA: [redacted] DON DE MANDO: [redacted]
AVALUO: [redacted] PU[redacted]

[redacted] STACAMENTO [redacted] INVARIA[redacted] R FIRMADA

[redacted]

[redacted]

EL JEFE DE LA [redacted] ANCIA, COM[redacted]
[redacted]

56

LFTAIPG
Art. 18
Fracción II
Motivación [redacted]

LFTAIPG
Art. 13
Fracción IV, V
Motivación: 1

SCT DIRECCION GENERAL DE AUTOTRANSPORTES FEDERAL
POLICIA FEDERAL DE CAMINOS.

PFC DISCIPLINA LEALTAD SACRIFICIO

0265

DESTACAMENTO: [redacted]

FECHA: [redacted]

EVALUACION DE EFICIENCIA DE PERSONAL DE SERVICIO
CORRESPONDIENTE AL MES DE [redacted]

NOMBRE: [redacted]
GRADO: [redacted]
ALTA EN L CORPORACION: [redacted]
FECHA ULTIMO ASCENSO:
DESTACAMENTO: [redacted] TIEMPO EN EL MISMO: [redacted]

CUALIDADES Y VIRTUDES

DISCRECION: [redacted] SINCERIDAD: [redacted]
LEALTAD: RESPONSABILIDAD:
INICIATIVA: SOCIABILIDAD:
PRESENTACION PERSONAL:

APTITUDES PROFESIONALES

ESPIRITU DE SUPERACION: [redacted]
CULTURA PERSONAL:
CAPACIDAD DE TRABAJO
RENDIMIENTO EN SEVICIO:
DISCIPLINA: [redacted] DON DE MANDO: [redacted]
AVALUO: PUNTOS:

OFICIAL.- P.F.C.

[redacted] DESTACAMENTO. [redacted] INVARIABLE [redacted] SER FIRMADA [redacted] NTO.

[redacted]

EL JEFE DE LA XXIII REGION [redacted] Y VIGILANCIA, COMDTE. DE REGION
P.F.C. [redacted]

52

LFTAIPG
Art. 18
Fracción II
Motivación [redacted]

LFTAIPG
Art. 13
Fracción IV, V
Motivación: 1

46

SUB-SECRETARIA DE OPERACION
DIRECCION GRAL. DE LA P.F.C.
COMANDANCIA DE DESTACAMENTO
ADMINISTRATIVA. [redacted]
ARRESTOS.

0266

Se Notifica Boleta de Arresto.

[redacted]
POLICIA FEDERAL DE CAMINOS.
"DISCIPLINA-LEALTAD-SACRIFICIO"

[redacted]

P R E S E N T E.

Con base en los Artículos 84, 85 Frección II y 87, del Reglamento de la Policía Federal de Caminos vigente, para sus miembros que incurren en faltas y omisiones en el desempeño de su deber, se le expide la presente Boleta de [redacted] por el término de 48 horas, SIN PERJUICIO DEL SERVICIO.

POR: ABANDONAR SIN AUTORIZACION EL DISPOSITIVO DE SEGURIDAD VIAL "SEMANA SANTA BLANCA" INSTALADO EN EL KM. [redacted] POR LA SUPERIORIDAD, SIENDO SORPRENDIDO EN EL [redacted] E LA MISMA CARRETERA A BORDO DEL [redacted] FUERA DE LA LABOR ENCOMENDADA.

Arresto que deberá cumplir en el local que ocupa la Comandancia del Destacamento Mexicali [redacted] de la Policía Federal de Caminos, rindiendo sendos partes de haberse presentado a cumplir el arresto y de haberlo terminado.

A T E N [redacted]

[redacted] CALI.

RECI [redacted] FECHA:_____ HORA:_____

c.c. [redacted] La XXIII Región de Inspección y Vigilancia, COMDTE.
[redacted] F.C. [redacted] en Tijuana, B.C.
c.c.p. Sección Primera del Estado Mayor P.F.C.
c.c.p. Archivo del Destacamento.

58

LFTAIPG
Art. 18
Fracción II
Motivación [redacted]

LFTAIPG
Art. 13
Fracción IV, V
Motivación: 1

M E M O R A N D U M. NUM. 076/0267

071
000060

DEPENDENCIA: COMANDANCIA DE DESTACAMENTO.
POLICIA FEDERAL DE CAMINOS.

MEXICALI, [redacted]
POLICIA FEDERAL DE CAMINOS.
" DISCIPLINA - LEALTAD - SACRIFICIO ".

[redacted]

P R E S E N T E .

Me permito informar a Usted, que el día de HOY- a las 19:00 horas, doy inicio a [redacted] por ésa Superioridad, por el termino de [redacted] cual deberé cumplir- en ésta Comandancia de Destacamento.

POR: ABANDONAR SIN AUTORIZACION EL DISPOSITIVO - DE SEGURIDAD VIAL "SEMANA SANTA BLANCA" [redacted] - SUPERIORIDAD SIENDO SORPRENDIDO EN EL KM. [redacted] DE LA MISMA CA-- RRETERA A BORDO DEL [redacted] FUERA DE LA LABOR ENCOMENDADA.

[redacted]

R E S [redacted] S A M I E N T E .

SU [redacted] F.C.

[redacted]

c.c.p. C. Jefe de la XXIII Región de Inspección y Vigilancia. - - CONDTE. DE REGION P.F.C. [redacted] En Tijuana, B.C.
c.c.p. Archivo del Destacamento.

59

[redacted]

LFTAIPG
Art. 18
Fracción II
Motivación [redacted]

LFTAIPG
Art. 13
Fracción IV, V
Motivación: 1

0268

M E M O R A N D U M. NUM. 078/89. 41

~~072~~

DEPENDENCIA: POLICIA FEDERAL DE CAMINOS.
COMANDANCIA DESTACAMENTO 045-XXIII. 000~~061~~

Mexicali, [redacted]
POLICIA FEDERAL DE CAMINOS.
" DISCIPLINA - LEALTAD - SACRIFICIO ".

[redacted]

P R E S E N T E.

Me permito informar a Usted que el día de HOY, a las 19:00 horas, le dí cumplimiento a mi Arresto impuesto por el C. COMDTE. DEL DESTACAMENTO P.F.C. [redacted] por el término de 48:00 horas, el cual cumplí en ésta Comandancia de Destacamento Mexicali, B.C. [redacted]

DESTACAMENTO MEXICALI

RAL DE LA REPÚBLIC
Derechos Humanos,
Servicios a la Comun
Investigación

E N T E.

SUB-C [redacted]

c.c.p. C. Jefe de la XXIII Región de Inspección y Vigilancia. - - -
COMDTE. DE REGION P.F.C. [redacted] en Tijuana-B.C.
c.c.p. Sección Primera Estado Mayor P.F.C. Para su conocimiento. --
c.c.p. Archivo del Destacamento.

60

[redacted]

LFTAIPG
Art. 18
Fracción II
Motivación [redacted]

LFTAIPG
Art. 13
Fracción IV, V
Motivación: 1

SCT

DIRECCION GENERAL DE AUTOTRANSPORTES FEDERAL
POLICIA FEDERAL DE CAMINOS.

PFC 0269
DISCIPLINA LEALTAD SACRIFICIO

DESTACAMENTO: [redacted]

FECHA: [redacted]

EVALUACION DE EFICIENCIA DE PERSONAL DE SERVICIO
CORRESPONDIENTE AL MES DE [redacted]

NOMBRE: [redacted]
GRADO: [redacted]
ALTA EN L CORPORACION: [redacted]
FECHA ULTIMO ASCENSO:
DESTACAMENTO: [redacted] TIEMPO EN EL MISMO: [redacted]

CUALIDADES Y VIRTUDES

DISCRECION: [redacted] SINCERIDAD: [redacted]
LEALTAD: [redacted] RESPONSABILIDAD: [redacted]
INICIATIVA: [redacted] SOCIABILIDAD: [redacted]
PRESENTACION PERSONAL: [redacted]

APTITUDES PROFESIONALES

ESPIRITU DE SUPERACION: [redacted]
CULTURA PERSONAL: [redacted]
CAPACIDAD DE TRABAJO [redacted]
RENDIMIENTO EN SEVICIO: [redacted]
DISCIPLINA: [redacted] DON DE MANDO: [redacted]
AVALUO: [redacted] PU[redacted]

[redacted] P.F.C.

[redacted] DEL [redacted] ACAMENTO. INVARIA[redacted] A SER FIRMADA [redacted] ENTO.

[redacted]

Vo. Bo.

MEX CALI

EL JEFE DE LA XXIII REGION DE INSPECCION Y VIGILANCIA, COM[redacted]
P.F.C. [redacted] (TIJUANA, B.C.).

LFTAIPG
Art. 18
Fracción II
Motivación [redacted]

LFTAIPG
Art. 13
Fracción IV, V
Motivación: 1

SCT

SUB=SECRETARIA DE OPERACION
DIRECCION GENERAL DE LA P.F.C.

49 PFC 0270

DESTACAMENTO: [redacted]

FECHA: [redacted]

EVALUACION DE EFICIENCIA DE PERSONAL DE SERVICIO
CORRESPONDIENTE AL MES DE [redacted]

NOMBRE: [redacted]
GRADO: [redacted]
ALTA EN LA CORPORACION: [redacted]
FECHA ULTIMO ASCENSO:
DESTACAMENTO: [redacted] TIEMPO EN EL MISMO: [redacted]

CUALIDADES Y VIRTUDES

DISCRECION: [redacted] SINCERIDAD: [redacted]
LEALTAD: RESPONSABILIDAD:
INICIATIVA: SOCIABILIDAD:
PRESENTACION PERSONAL:

APTITUDES PROFESIONALES

ESPIRITU DE SUPERACION: [redacted]
CULTURA PERSONAL:
CAPACIDAD DE TRABAJO
RENDIMIENTO EN SERVICIO:
DISCIPLINA: [redacted] DON DE MANDO: [redacted]
AVALUO: PUNTOS:

[redacted] P.F.C.

[redacted] TACAMENTO INVARIAB[redacted] A SER FIRMADA [redacted]ENTO.

DESTACAMENTO MEXICO SCT

Vo. Bo. MEXICALI

[redacted]

EL JEFE DE LA XXIII REGION DE INSPECCION Y VIGILANCIA.

[redacted]

LFTAIPG
Art. 18
Fracción II
Motivación [redacted]

LFTAIPG
Art. 13
Fracción IV, V
Motivación: 1

FORMA C.G.-2

SECRETARIA DE COMUNICACIONES
Y TRANSPORTES

DEPENDENCIA SUBSECRETARIA DE OPERACION
DIRECCION GENERAL DE LA
POLICIA FEDERAL DE CAMINOS
OFICINA DIRECCION DE ASUNTOS
SECCION INTERNOS
NUMERO DEL OFICIO [redacted] 53
EXPEDIENTE 000064

0271
075

ASUNTO: Se le impone ARRESTO SEVERO de (7) SIETE DIAS. -
al C. SUB OFICIAL P.F.C. [redacted]

México, [redacted]
POLICIA FEDERAL DE CAMINOS
"DISCIPLINA-LEALTAD-SACRIFICIO"

[redacted]

P R E S E N T E :

Con fundamento en los artículos 84, 85 Fracción II, 87 y 89 del Reglamento de la Policía federal de Caminos en vigor, se le impone ARRESTO SEVERO de (7) SIETE DIAS, CON perjuicio del servicio, mismo que deberá cumplir en las Instalaciones que ocupa su Destacamento de adscripción por:

"PRESENTARSE TARDE A LISTA DE PRESENTE".

Deberá rendir Partes Informativos de inicio y — terminación del Arresto.

A T E N T [redacted]
SUFRAGIO EFECT[redacted]
EL SU[redacted]

[redacted]

RECIBI A LA [redacted] Y SELLO [redacted]

c.c.p. C. Jefe de la sección Primera Estado Mayor .- Para su conocimiento y - - efectos de control.- presente.
c.c.p. Archivo D.A.I.

[redacted]

SECRETARIA DE COMUNICACIONES Y TRANSPORTES
DIRECCION GENERAL DE
ASUNTOS INTERNOS
SEL. 5 1989
POLICIA FEDERAL DE CAMINOS

63

AL CONTESTAR ESTE OFICIO, CITENSE LOS DATOS CONTENIDOS EN EL CUADRO DEL ANGULO SUPERIOR DERE[redacted]

LFTAIPG
Art. 18
Fracción II
Motivación [redacted]

LFTAIPG
Art. 13
Fracción IV, V
Motivación: 1

SCT DIRECCION GENERAL DE AUTOTRANSPORTES FEDERAL
POLICIA FEDERAL DE CAMINOS.

50 PFC 272
DISCIPLINA LEALTAD SACRIFICIO

DESTACAMENTO: [redacted] 076

FECHA: [redacted] 000065

EVALUCACION DE EFICIENCIA DE PERSONAL DE SERVICIO
CORRESPONDIENTE AL MES DE [redacted]

NOMBRE: [redacted]
GRADO: [redacted]
ALTA EN L CORPORACION: [redacted]
FECHA ULTIMO ASCENSO:
DESTACAMENTO: [redacted] TIEMPO EN EL MISMO [redacted]

...DOS MEXICANOS
...ERAL DE LA REPÚBLICA
...Derechos Humanos,
...Servicios ...da

CUALIDADES Y VIRTUDES

DISCRECION: [redacted] SINCERIDAD: [redacted]
LEALTAD: [redacted] RESPONSABILIDAD: [redacted]
INICIATIVA: [redacted] SOCIABILIDAD: [redacted]
PRESENTACION PERSONAL: [redacted]

APTITUDES PROFESIONALES

ESPIRITU DE SUPERACION: [redacted]
CULTURA PERSONAL: [redacted]
CAPACIDAD DE TRABAJO [redacted]
RENDIMIENTO EN SEVICIO: [redacted]
DISCIPLINA: [redacted] DON DE MANDO: [redacted]
AVALUO: [redacted] PUNTOS: [redacted]

[redacted] P.F.C.

[redacted] ENTO. INVARIAB[redacted] RA SER FIRMADA [redacted] MENTO.

[redacted]
COMANDANTE P.F.C. Y P.

Vo. Bo.

[redacted]

EL C. ENCARGADO DE LA XXIII REGION DE INSPECCION Y VIGILANCIA, COMDTE. P.F.C. [redacted]
[redacted] IN TIJUANA, B.C.

64

LFTAIPG
Art. 18
Fracción II
Motivación [redacted]

LFTAIPG
Art. 13
Fracción IV, V
Motivación: 1

M E M O R A N D U M . NUM. 0151/89. 50273

~~077~~

DEPENDENCIA: POLICIA FEDERAL DE CAMINOS Y PTOS.
COMANDANCIA DESTACAMENTO [redacted] ~~000066~~

Mexicali, [redacted]
POLICIA FEDERAL DE CAMINOS Y PTOS.
" DISCIPLINA - LEALTAD - SACRIFICIO ".

[redacted]
MANUEL SANTOYO SANCHEZ.
P R E S E N T E.

Le permito informar a Usted que, el día de HOY a las 07:00 horas, doy inicio a mi ARRESTO SEVERO, impuesto por ésa Superioridad, por el termino de (7) SIETE DIAS, con Perjuicio del Servicio, el cual deberé cumplir en ésta Comandancia de Destacamento.

POR: " PRE[redacted] A LISTA DE PRESENTE ".

[redacted]

R E [redacted] A M E N T E.
SU[redacted] P.C. Y P.

[redacted]

c.c.p. C. Encargado de la XXIII Región de Inspección y Vigilancia. COMDTE. P.F.C. Y PTOS. [redacted] a B.C.
c.c.p. Sección Primera del Estado Mayor de la P.F.C. Y PTOS. en México D.F.
c.c.p. Archivo del Destacamento.

[redacted] -

SECRETARIA DE COMUNICACIONES Y TRANSPORTES
DIRECCION GENERAL
SET. 5 1989
ARCHIVO DEPARTAMENTO DE LA POLICIA FEDERAL DE CAMINOS

05

LFTAIPG
Art. 18
Fracción II
Motivación [redacted]

LFTAIPG
Art. 13
Fracción IV, V
Motivación: 1

0274

SECRETARIA DE COMUNICACIONES
Y
TRANSPORTES

MEMORANDUM

NUM. 160/89

DEPENDENCIA: POLICIA FEDERAL DE CAMINOS Y PTOS.
COMANDANCIA DESTACAMENTO [redacted]

Mexicali, [redacted] de 1989

POLICIA FEDERAL DE CAMINOS Y PTOS.
"DISCIPLINA-LEALTAD-SACRIFICIO".

SUB-DIRECTOR DE QUEJAS P.F.C. Y PTOS.
[redacted]
P R E S E N T E.

Me permito informar a Usted que el día de HOY, a las 07:00 horas, le dí cumplimiento a mi ARRESTO SEVERO, por el término de 7 días con perjuicio del servicio, que me fué impuesto por el C. SUB-DIRECTOR DE QUEJAS de ésta Corporación, el cual cumplí en ésta Comandancia de Destacamento Mexicali, B.C. [redacted]

R E [redacted] M E N T E.
[redacted] P.F.C. Y P.

DESTACAMENTO MEXICALI

c.c.p. C. Encargado de la XXIII Región de Inspección y Vigilancia.-COMDTE P.F.C. Y PTOS. [redacted] -En Tijuana, B.C.-
c.c.p. C. COMANDANTE DEL DESTACAMENTO MEXICALI.-COMDTE.-PFC Y PTOS.- [redacted]
c.c.p. Sección Primera del Estado Mayor de la P.F.C. PTOS. en México, D.F.-
c.c.p. Archivo del Destacamento.-

SECRETARIA DE COMUNICACIONES Y TRANSPORTES
DIRECCION GENERAL DE AVIACION
SEI. 5 1989
POLICIA FEDERAL DE CAMINOS

66

LFTAIPG
Art. 18
Fracción II
Motivación [redacted]

LFTAIPG
Art. 13
Fracción IV, V
Motivación: 1

SCT DIRECCION GENERAL DE AUTOTRANSPORTES FEDERAL
POLICIA FEDERAL DE CAMINOS.

51 PFC DISCIPLINA LEALTAD SACRIFICIO 0275

DESTACAMENTO: [redacted]

FECHA: [redacted]

EVALUCACION DE EFICIENCIA DE PERSONAL DE SERVICI[redacted]
CORRESPONDIENTE AL MES DE [redacted]

NOMBRE: [redacted]
GRADO: [redacted]
ALTA EN L CORPORACION: [redacted]
FECHA ULTIMO ASCENSO: [redacted]
DESTACAMENTO: [redacted] TIEMPO EN EL MISMO: [redacted]

CUALIDADES Y VIRTUDES

DISCRECION: [redacted] SINCERIDAD: [redacted]
LEALTAD: [redacted] RESPONSABILIDAD: [redacted]
INICIATIVA: [redacted] SOCIABILIDAD: [redacted]
PRESENTACION PERSONAL: [redacted]

APTITUDES PROFESIONALES

ESPIRITU DE SUPERACION: [redacted]
CULTURA PERSONAL: [redacted]
CAPACIDAD DE TRABAJO [redacted]
RENDIMIENTO EN SEVICIO: [redacted]
DISCIPLINA: [redacted] DON DE MANDO: [redacted]
AVALUO: [redacted] PUNTOS: [redacted]

OFICI[redacted].F.C.

EL JEF[redacted]CAMENTO. INVARIABLEMENTE [redacted] SER FIRMADA POR [redacted]

DESTACAMENTO

[redacted]

Vo. Bo MEXICALI

[redacted]

c.c.p. [redacted]

LFTAIPG
Art. 18
Fracción II
Motivación [redacted]

LFTAIPG
Art. 13
Fracción IV, V
Motivación: 1

Aseguradora Hidalgo [redacted]
Institución nacional de seguros sobre la vida
[redacted]

REMITANOS ESTE CONSENTIMIENTO

P.693

000069

NUM DE CERTIFICADO 0276

[redacted]

REGISTRO FEDERAL DE CAUSANTES
[redacted]

CONSENTIMIENTO PARA SER ASEGURADO
Y DESIGNACION DE BENEFICIARIOS.

ORIGINAL

FAVOR DE LLENAR CLARAMENTE CON LETRA DE MOLDE.

POLIZA NUMERO	CONTRATANTE
[redacted]	

NOMBRE DEL ASEGURADO.	SUMA ASEGURADA
[redacted]	[redacted]
APELLIDO PATERNO / APELLIDO MATERNO / NOMBRE(S)	

PLAN DEL SEGURO		OCUPACION
	[redacted]	[redacted]

BENEFICIARIO(S)	PARENTESCO
[redacted]	[redacted]
[redacted]	[redacted]
[redacted]	[redacted]

RECURSOS HUMANOS OFICINA DE ARCHIVO

de Derechos Humanos, y Servicios a la Comunidad

BENEFICIOS ADICIONALES CONTRATADOS.	SUMA ASEGURADA ADICIONAL
[redacted]	[redacted]

EXPRESAMENTE OTORGO A **aseguradora hidalgo s.a.** MI CONSENTIMIENTO PARA SER ASEGURADO EN LA POLIZA DE SEGURO, EXPEDIDA POR DICHA COMPAÑIA A FAVOR DEL CONTRATANTE ESPECIFICADO EN ESTE CONSENTIMIENTO.

FECHAS	NACIMIENTO			VIGENCIA			INICIACION DEL EMPLEO		
	DIA	MES	AÑO	DIA	MES	AÑO	DIA	MES	AÑO
	[redacted]								

A LAS 12.00 Hrs

PARA TODOS LOS EFECTOS QUE PUEDA TENER ESTE CONSENTIMIENTO, HAGO CONSTAR QUE LAS DECLARACIONES CONTENIDAS EN EL MISMO LAS HE HECHO PERSONALMENTE, SON VERIDICAS Y ESTAN COMPLETAS.

EL CERTIFICADO CORRESPONDIENTE NO TENDRA VALIDEZ ALGUNA SI NO ES REMITIDO ESTE ORIGINAL A LA CITADA ASEGURADORA HIDALGO, S. A.

[redacted]

HUELLA DIGITAL DEL PULGAR DERECHO

TESTIGO
NOMBRE _____
DIRECCION _____

[redacted]

SI EL ASEGURADO NO SABE O NO PUEDE FIRMAR, ADEMAS DE IMPRIMIR SU HUELLA DIGITAL, FIRMARAN A SU RUEGO OTRA PERSONA Y DOS TESTIGOS

Lugar y fecha en que se firma este consentimiento

68

DE 19

[redacted]

[redacted]

LFTAIPG
Art. 18
Fracción II
Motivación [redacted]

LFTAIPG
Art. 13
Fracción IV, V
Motivación: 1

SCT DIRECCION GENERAL DE AUTOTRANSPORTES FEDERAL
POLICIA FEDERAL DE CAMINOS.

52 PFC DISCIPLINA LEALTAD SERVICIO

0277 081

000070

DESTACAMENTO: [redacted]

FECHA: [redacted]

EVALUCACION DE EFICIENCIA DE PERSONAL DE SERVICIO JULIO.
CORRESPONDIENTE AL MES DE

NOMBRE: [redacted]
GRADO: [redacted]
ALTA EN L CORPORACION: [redacted]
FECHA ULTIMO ASCENSO:
DESTACAMENTO: [redacted] TIEMPO EN EL MISMO [redacted]

CUALIDADES Y VIRTUDES

DISCRECION: [redacted] SINCERIDAD: [redacted]
LEALTAD: [redacted] RESPONSABILIDAD: [redacted]
INICIATIVA: [redacted] SOCIABILIDAD: [redacted]
PRESENTACION PERSONAL: [redacted]

NERAL DE LA REPÚBLICA
de Derechos Humanos,
y Servicios a la Comunidad
Investigación

APTITUDES PROFESIONALES

DIRECCION GENERAL DE
AUTOTRANSPORTES FEDERAL
MAR. 11 1989

ESPIRITU DE SUPERACION: [redacted]
CULTURA PERSONAL: [redacted]
CAPACIDAD DE TRABAJO [redacted]
RENDIMIENTO EN SEVICIO: [redacted]
DISCIPLINA: [redacted] DON DE MANDO: [redacted]
AVALUO: [redacted] PUNT[redacted]

[redacted].C.

[redacted]. DESTACAMENTO INVARIABL[redacted]SER FIRMADA
[redacted]TO.
[redacted]. B. MEXICALI

64

c.c.p. C. ENCARGADO DE LA XXIII REGION DE INSP. Y VIG. COMDT
Y P. [redacted] EN TIJUANA B.C.

LFTAIPG
Art. 18
Fracción II
Motivación [redacted]

LFTAIPG
Art. 13
Fracción IV, V
Motivación: 1

SCT DIRECCION GENERAL DE AUTOTRANSPORTES FEDERAL
POLICIA FEDERAL DE CAMINOS.

PFC 1278
DISCIPLINA LEALTAD SACRIFICIO

DESTACAMENTO: [redacted]

FECHA: [redacted]

EVALUCACION DE EFICIENCIA DE PERSONAL DE SERVICIO
CORRESPONDIENTE AL MES DE [redacted]

NOMBRE: [redacted]
GRADO: [redacted]
ALTA EN L CORPORACION:
FECHA ULTIMO ASCENSO:
DESTACAMENTO: [redacted] TIEMPO EN EL MISMO: [redacted]

CUALIDADES Y VIRTUDES

DISCRECION: [redacted] SINCERIDAD: [redacted]
LEALTAD: RESPONSABILIDAD:
INICIATIVA: SOCIABILIDAD:
PRESENTACION PERSONAL:

APTITUDES PROFESIONALES

ESPIRITU DE SUPERACION: [redacted]
CULTURA PERSONAL:
CAPACIDAD DE TRABAJO
RENDIMIENTO EN SEVICIO:
DISCIPLINA: [redacted] DON DE MANDO: [redacted]
AVALUO: PUNTOS:

[redacted] P.F.C.

[redacted] CAMENTO. [redacted] INVARIABLEM [redacted] ER FIRMADA [redacted] O.

[redacted]

DESTACAMENTO MEXICALI

[redacted] o. Bo.

POLICIA FEDERAL DE CAMINOS COMANDANCIA DE REGION TIJUANA, B.C.

C.c.p. C. Jefe de la Región XXII de Seguridad y Vigilancia. SCT
REGION P.F.C. Y P. [redacted] en [redacted]

LFTAIPG
Art. 18
Fracción II
Motivación [redacted]

LFTAIPG
Art. 13
Fracción IV, V
Motivación: 1

SCT

DIRECCION GENERAL DE AUTOTRANSPORTES FEDERAL
POLICIA FEDERAL DE CAMINOS. Y PUERTOS.

PFC
DISCIPLINA LEALTAD SACRIFICIO

DESTACAMENTO: [redacted]

FECHA: [redacted]

0279

EVALUACION DE EFICIENCIA DE PERSONAL DE SERVICIO
CORRESPONDIENTE AL MES DE [redacted]

NOMBRE: [redacted]
GRADO:
ALTA EN L CORPORACION: [redacted]
FECHA ULTIMO ASCENSO:
DESTACAMENTO: [redacted] TIEMPO EN EL MISMO: [redacted]

CUALIDADES Y VIRTUDES

DISCRECION: [redacted] SINCERIDAD: [redacted]
LEALTAD: RESPONSABILIDAD:
INICIATIVA: SOCIABILIDAD:
PRESENTACION PERSONAL:

APTITUDES PROFESIONALES

ESPIRITU DE SUPERACION: [redacted]
CULTURA PERSONAL:
CAPACIDAD DE TRABAJO
RENDIMIENTO EN SEVICIO:
DISCIPLINA: [redacted] DON DE MANDO: [redacted]
AVALUO: PUNTOS:

OF[redacted].F.C.

EL JEFE DEL DESTACAMENTO, [redacted] INVARIABLEMENT[redacted] SER FIRMADA
MEXICALI B.C. 045-XXII, [redacted] NTO.

[redacted]

2do. COMANDANTE P.F.C. [redacted] SUB-[redacted] Y P.

[redacted]

Vo. Bo. [redacted]

[redacted]

POLICIA FEDERAL DE CAMI[redacted]
COMANDANCIA DE REGION
TIJUANA, B. CFA.

[redacted]

NERAL DE LA REPÚBLICA
de Derechos Humanos
y Servicios a la Comunidad
e Investigación

LFTAIPG
Art. 18
Fracción II
Motivación [redacted]

LFTAIPG
Art. 13
Fracción IV, V
Motivación: 1

SECRETARIA DE COMUNICACIONES
Y TRANSPORTES

FORMA C G.2

DEPENDENCIA SUB-SECRETARIA DE OPERACION.
DIRECCION GRAL. DE LA P.F.C. Y PTOS.
OFICINA COMANDANCIA DE DESTACAMENTO. [redacted] 0280
SECCION ADMINISTRATIVA.
NUMERO DEL OFICIO [redacted]
EXPEDIENTE

000073

ASUNTO: Se notifica BOLETA DE AMONESTACION.

Mexicali, [redacted]
POLICIA FEDERAL DE CAMINOS Y PUERTOS.
" DISCIPLINA - LEALTAD - SACRIFICIO "

SECRETARIA DE COMUNICACIONES Y TRANSPORTES
DIRECCION GENERAL DE POLICIA FEDERAL
NOV. 28 1989
ARCHIVO INCINERADO DE LA POLICIA FEDERAL DE CAMINOS

[redacted]

P R E S E N T E .

Con base en los Arts. 84, 85 Fracción I y 86 del Reglamento de la Policía Federal de Caminos, vigente para sus miembros que incurren en faltas y omisiones en el desempeño de su deber, se le expide la presente BOLETA DE AMONESTACION.

LEY DE LA REPÚBLICA
Derechos Humanos,
Servicios a la Comunidad
Coordinación

POR: NO SELLAR EL LIBRO DE GUARDIA.

ATENTAMENTE.

EL ENCARGADO DEL DESTACAMENTO MEXICALI.

[redacted]

MEXICALI

RECIBI: [redacted] FECHA: [redacted]

c.c.p. [redacted] de Asuntos Internos de la P.F.C. Y PTOS. COMANDANTE [redacted] Para superior conocimiento.- En-

c.c.p. [redacted] XXII Región de Seguridad y Vigilancia, COMANDANTE DE REGION P.F.C. Y [redacted] Para superior conocimiento.- En Tijuana, B.C.

c.c.p. Sección Primera del Estado Mayor de la P.F.C. Y PTOS.-Para control y Archivo.- En México, D.F.

c.c.p. Archivo del Destacamento.

72

"... CONTESTAR ESTE OFICIO, CITENSE LOS DATOS CONTENIDOS EN EL CUADRO DEL ANGULO SUPERIOR DERECHO.

LFTAIPG
Art. 18
Fracción II
Motivación [redacted]

LFTAIPG
Art. 13
Fracción IV, V
Motivación: 1

SCT DIRECCION GENERAL DE AUTOTRANSPORTES FEDERAL
POLICIA FEDERAL DE CAMINOS. Y PUERTOS.

PFC 0281
DISCIPLINA LEALTAD SACRIFICIO

DESTACAMENTO: [redacted]

FECHA: [redacted]

EVALUCACION DE EFICIENCIA DE PERSONAL DE SERVICIO 000077
CORRESPONDIENTE AL MES DE [redacted]

NOMBRE: [redacted]
GRADO: [redacted]
ALTA EN L CORPORACION: [redacted]
FECHA ULTIMO ASCENSO:
DESTACAMENTO: [redacted] TIEMPO EN EL MISMO: [redacted]

CUALIDADES Y VIRTUDES

DISCRECION: [redacted] SINCERIDAD: [redacted]
LEALTAD: [redacted] RESPONSABILIDAD: [redacted]
INICIATIVA: [redacted] SOCIABILIDAD: [redacted]
PRESENTACION PERSONAL: [redacted]

APTITUDES PROFESIONALES

ESPIRITU DE SUPERACION: [redacted]
CULTURA PERSONAL: [redacted]
CAPACIDAD DE TRABAJO [redacted]
RENDIMIENTO EN SEVICIO [redacted]
DISCIPLINA: [redacted] DON DE MANDO: [redacted]
AVALUO: [redacted] PUNTOS: [redacted]

EL JEFE DEL DESTACAMENTO. [redacted] VARIABLEM [redacted] SER FIRMADA
MEXICALI B.C. 045-xXII. [redacted] NTO.

[redacted]

[redacted] SUR-C [redacted] Y P.

Vo. Bo.
[redacted] JEFE DE LA [redacted] XXII.

[redacted]

[redacted]

[redacted]

SECRETARIA DE COMUNICACIONES
Y TRANSPORTES

FORMA C G - 2

DEPENDENCIA : SUB-SECRETARIA 0282
OPERACION.
DI ESC. GRAL.- P.F.C. Y PTOS.
OFICINA : COMANDANCIA DESTACAMENTO
SECCION : [redacted]
NUMERO DEL OFICIO [redacted]
EXPEDIENTE : 89

59

000074

ASUNTO: Se notifica Boleta de Amonestación.

Mexicali, B.C. [redacted]
POLICIA FEDERAL DE CAMINOS Y PUERTOS.
"DISCIPLINA- LEALTAD- SACRIFICIO".

[redacted]

P R E S E N T E.-

Con base en los Arts.-84, 85 Fracción I y 86 del Reglamento de la Policía Federal de Caminos vigente, para sus miembros que incurren en faltas y omisiones en el desempeño de su deber, se le expide la presente BOLETA DE AMONESTACION.-

[redacted] INFORMATIVO (153/89) DO- [redacted] EN FUNCIONAMIENTO DEL DES-

[redacted]

DESTACAMENTO

MEXICALI

[redacted]

NOV. 28 1989

RECIBI: [redacted]

c.c.p. [redacted] Región VII, COMDTE DE REGION.- P.F.C. Y P. [redacted] -Para su superior conocimiento.-
[redacted] B.C.-
c.c.p. Sección Primera del Estado Mayor.- P.F.C. Y P.-Para control de Archivo en México, D.F.-
c.c.p. Archivo del Destacamento.-

AL CONTESTAR ESTE OFICIO, CITENSE LOS DATOS CONTENIDOS EN EL CUADRO DEL ANGULO SUPERIOR DERECHO.

73

LFTAIPG
Art. 18
Fracción II
Motivación [redacted]

LFTAIPG
Art. 13
Fracción IV, V
Motivación: 1

ANALISIS DE HECHOS MERITORIOS.

"DISCIPLINA LEALTAD SACRIFICIO"

MEXICO, D.F

GRADO Y NOMBRE:

ADSCRIPCION: DESTACAMENTO

ANTECEDENTES:

HECHOS:

OBSERVACIONES:

PROPOSICION:

Vo.Bo.

APROBACION:

ANALISIS:

CONCLUSIONES:

SECRETARIO

VOCAL

SUBDI

PRESI

DIRECTOR DE L
EN FUNCIONES

Y P.
EDO. MAYOR

ASESOR REPRESENTANTE DEL C. SRIO. DEL RAMO

LFTAIPG
Art. 18
Fracción II
Motivación

LFTAIPG
Art. 13
Fracción IV, V
Motivación: 1

SCT

DIRECCION GENERAL DE ~~XXXXXXXXXXXXXXXXXXXXXXXXXX~~
POLICIA FEDERAL DE CAMINOS. Y PUERTOS.

PFC 0284
DISCIPLINA LEALTAD SACRIFICIO

DESTACAMENTO: [redacted]

FECHA: [redacted]

58

EVALUCACION DE EFICIENCIA DE PERSONAL DE SERVICIO
CORRESPONDIENTE AI MES DE [redacted]

000075

NOMBRE: [redacted]
GRADO:
ALTA EN L CORPORACION: [redacted]
FECHA ULTIMO ASCENSO:
DESTACAMENTO: [redacted] TIEMPO EN EL MISMO: [redacted]

CUALIDADES Y VIRTUDES

DISCRECION: [redacted] SINCERIDAD: [redacted]
LEALTAD: RESPONSABILIDAD:
INICIATIVA: SOCIABILIDAD:
PRESENTACION PERSONAL:

APTITUDES PROFESIONALES

ESPIRITU DE SUPERACION: [redacted]
CULTURA PERSONAL:
CAPACIDAD DE TRABAJO
RENDIMIENTO EN SEVICIO:
DISCIPLINA: [redacted] DON DE MANDO: [redacted]
AVALUO: PUNTOS:

GENERAL DE LA REPÚBLICA
REPÚBLICA
la de Derechos Humanos
to y Servicios a la Comunidad
de Inve

DIRECCION GENERAL DE
NOV 17 1989

[redacted] .F.C.

EL JEFE DEL DESTACAMENTO INVARIABLEM[redacted] SER FIRMADA
MEXICALI B.C. 045-XXII. P[redacted]ENTO.

[redacted]

[redacted]

Vo.
EL JEFE DE [redacted]N XXII.

[redacted]

POLICIA FEDERAL DE [redacted]
COMANDANCIA DE REGION
TIJUANA, B. CFA.

70

[redacted]

LFTAIPG
Art. 18
Fracción II
Motivación [redacted]

LFTAIPG
Art. 13
Fracción IV, V
Motivación: 1

SECRETARIA DE COMUNICACIONES
Y TRANSPORTES

FORMA C 0285

DEPENDENCIA SUB-SECRETARIA DE OPERACION.
DIRECCION GRAL. DE LA P.F.C. Y PTOS.

OFICINA COMANDANCIA DE DESTACAMENTO. [redacted]

SECCION ADMINISTRATIVA.

NUMERO DEL OFICIO [redacted]

EXPEDIENTE

000076

ASUNTO: Se notifica BOLETA DE AMONESTACION.

Mexicali, B.C., [redacted]
POLICIA FEDERAL DE CAMINOS Y PUERTOS.
" DISCIPLINA - LEALTAD - SACRIFICIO "

[redacted]

P R E S E N T E .

Con base en el Art. 84, 85 Fracción I y 86 del Reglamento de la Policía Federal de Caminos, vigente para sus miembros que incurren en faltas y omisiones en el desempeño de su deber, se le expide la presente BOLETA DE AMONESTACION.

POR: ENCONTRARSE DESARMADO DURANTE SU SERVICIO DE GUARDIA.

[redacted]

R E C I B I [redacted] ECHA: [redacted]

c.c.p. C. Jef[redacted] XII, COMANDANTE DE REGION P.F.C. Y PTOS. [redacted].-Para superior conocimiento.-En Tijuana B.C.
c.c.p. Sección Primera del Estado Mayor de la P.F.C. Y PTOS.- Para control y Archivo.-En México, D.F.
c.c.p. Expediente del Interesado.
c.c.p. Archivo del Destacamento.

75

AL CONTESTAR ESTE OFICIO, CITENSE LOS DATOS CONTENIDOS EN EL CUADRO DEL ANGULO SUPERIOR DERECHO.

LFTAIPG
Art. 18
Fracción II
Motivación [redacted]

LFTAIPG
Art. 13
Fracción IV, V
Motivación: 1

SUB-SECRETARIA DE OPERACION
DIRECCION GRAL. DE LA P.F.C. Y PTOS. 0286

COMANDANCIA DE DESTACAMENTO.
045-XXII
ADMINISTRATIVA.
C.D.-263436.-1854/89

Se notifica BOLETA AMONESTACION.

Mexicali, B.C., [redacted]
POLICIA FEDERAL DE CAMINOS Y PUERTOS.
" DISCIPLINA -- LEALTAD -- SACRIFICIO "

[redacted]
P R E S E N T E.

ENE 15 1990

Con base en el Art. 84, 85 Fracción I y 86 del Reglamento de la Policía Federal de Caminos, vigente para sus - miembros que incurren en faltas y omisiones en el desempeño de su deber, se le expide la presente BOLETA DE AMONESTACION.

POR: NO COINCIDIR EL CDOMETRO DE SU C.R.P. CON SU LIBRETA DE CAMPO.

A T E N T A M E N T E

[redacted]
2do. COMANDANTE P. F. C. Y PTOS.

[redacted]

R E C I B I : _____ F E C H A : _____ H O R A : _____

c.c.p. C. Jefe [redacted] I Región de Seguridad y vigilancia., COMANDANTE DE REGION P.F.C. Y PTOS. [redacted] - Para Superior conocimiento.- En Tijuana, B.C.
c.c.p. Sección Primera del Estado Mayor de la P.F.C. Y PTOS.- Para Control y Archivo.- En México, D.F.
c.c.p. Expediente del Interesado.
c.c.p. Archivo del Destacamento.

[redacted]

LFTAIPG
Art. 18
Fracción II
Motivación [redacted]

LFTAIPG
Art. 13
Fracción IV, V
Motivación: 1

0287

: SUB-SECRETARIA DE
OPERACION.
DIRECC. GRAL.-PFC. Y PTOS.
: COMANDANCIA DESTACAMENTO.
: [redacted] ADMINISTRATIVA.
:

Se notifica Boleta de Amonestación.

Mexicali, B.[redacted]
POLICIA FEDERAL DE CAMINOS Y PUERTOS.
"DISCIPLINA- LEALTAD- SACRIFICIO".

[redacted]

P R E S E N T E.-

Con base en los Arts.- 84,85 Fracción I y 86 del Reglamento de la Policía Federal de Caminos vigente, para sus miembros que incurren en faltas y omisiones en el desempeño de su deber, se le expide la presente BOLETA DE AMONESTA - CION.-

POR: SORPRENDERSELE A BORDO DE SU VEHICULO - PARTICULAR, DENTRO DE LA CIUDAD, SIN AUTORIZACION, EN SU HORARIO DE SERVICIO DE 07:00 A 19:00 HRS.-

[redacted] T E N T A M E N T E
[redacted] er. OFICIAL.-PFC. Y

RECIBI [redacted] FECHA: [redacted]

c.c.p. [redacted] e la Región XXII, COMDTE DE REGION.-PFC. Y P.--
[redacted].-Para superior conocimiento./En--
Tijuana, B.C.-
c.c.p. Sección Primera del Estado Mayor.- PFC Y P.-Para control de Archivo.-En México, D.F.
c.c.p. Archivo del Destacamento.-

78

LFTAIPG
Art. 18
Fracción II
Motivación [redacted]

LFTAIPG
Art. 13
Fracción IV, V
Motivación: 1

0288

:SUB-SECRETARIA DE -
OPERACION.
DIRECC.GRAL.-PFC. Y PTOS.
:COMANDANCIA DESTACAMENTO.
045-XXII
: ADMINISTRATIVA.
:C.D.-263436.-2023/
: 89

Se notifica Boleta de Amonestación.

Mexicali, B.C., a [redacted]
POLICIA FEDERAL DE CAMINOS Y PUERTOS.
"DISCIPLINA- LEALTAD- SACRIFICIO".

[redacted]

P R E S E N T E.-

Con base en los Arts.-84,85 Fracción I y 86 del Reglamento de la Policía Federal de Caminos vigente, para sus miembros que incurren en faltas y omisiones en el desempeño de su deber, se le expide la presente BOLETA DE AMONESTACION.-

POR: NO PONERLE SU SELLO AL ELABORAR EL FOLIO DE INTRACCION NUM. [redacted]

A T E N T A M E N T E.
1er. OFICIAL.-PFC. Y [redacted]

MEXICALI

RECIBI: _____ FECHA: _____ HORA: _____

c.c.p. C. Jefe de la Región XXII. COMDTE.-DE REGION.- P.F.C. Y P.- [redacted].-Para superior conocimiento-EN Tijuana, B.C.-
c.c.p. Sección Primera del Estado Mayor.- P.F.C. Y P.-Para control de Archivo en México, D.F.
c.c.p. Archivo del Destacamento.-

79

LFTAIPG
Art. 18
Fracción II
Motivación [redacted]

LFTAIPG
Art. 13
Fracción IV, V
Motivación: 1

64 0289

SCT DIRECCION GENERAL DE AUTOTRANSPORTES FEDERAL
POLICIA FEDERAL DE CAMINOS.

PFC DISCIPLINA LEALTAD SACRIFICIO

DESTACAMENTO: [redacted]

FECHA: [redacted]

EVALUCACION DE EFICIENCIA DE PERSONAL DE SERVICIO
CORRESPONDIENTE AL MES DE

NOMBRE: [redacted]
GRADO: [redacted]
ALTA EN L CORPORACION: [redacted]
FECHA ULTIMO ASCENSO:
DESTACAMENTO: [redacted] TIEMPO EN EL MISMO: [redacted]

CUALIDADES Y VIRTUDES

DISCRECION: [redacted] SINCERIDAD: [redacted]
LEALTAD: [redacted] RESPONSABILIDAD: [redacted]
INICIATIVA: [redacted] SOCIABILIDAD: [redacted]
PRESENTACION PERSONAL: [redacted]

APTITUDES PROFESIONALES

ESPIRITU DE SUPERACION: [redacted]
CULTURA PERSONAL: [redacted]
CAPACIDAD DE TRABAJO [redacted]
RENDIMIENTO EN SEVICIO: [redacted]
DISCIPLINA: [redacted] DON DE MANDO: [redacted]
AVALUO: [redacted] PUNTOS: [redacted]

OF [redacted] F.C.

EL JEFE DEL DESTACAMENTO. [redacted] INVARIABLEMEN [redacted] SER FIRMADA [redacted] NTO.

[redacted]

Vo [redacted]

LFTAIPG
Art. 18
Fracción II
Motivación [redacted]

LFTAIPG
Art. 13
Fracción IV, V
Motivación: 1

85

SUB-SECRETARIA DE TRANSPORTE. 0290
DIRECC. GRAL. P.F.C.P. 094
COMANDANCIA DESTACAMENTO.
[redacted]
ADMINISTRATIVA.
[redacted]

000082

Se notifica Boleta de Amonestación.

Mexicali B.C. , a [redacted]
POLICIA FEDERAL DE CAMINOS Y PTOS.
" DISCIPLINA - LEALTAD - SACRIFICIO ".

[redacted]

P R E S E N T E .

Con base en los Arts. 84, 85 Fracción I -- y 86 del Reglamento de la Policía Federal de Caminos vigente para sus miembros que incurren en faltas y omisiones en el - desempeño de su deber, se le expide la presente BOLETA DE -- AMONESTACION.

POR: ANOTAR DOS CONCEPTOS EN LA BOLETA DE INFRACCION NO. 113738, NO OBSTANTE HABER FIRMADO EL ACTA ADMINISTRATIVA EN LA QUE SE ASIENTA QUE SOLO SE FORMULARAN CON UN SOLO CONCEPTO.

[redacted] E N T A M E N T E .
[redacted] SPONSABLE DEL TURNO:
[redacted] ICIAL P.F.C. Y PTOS [redacted]

RECIBI: [redacted] FECHA: [redacted]

c.c.p. [redacted] la Región XXII de Seg. y Vig., COMDTE. DE [redacted] C. Y P. [redacted]. Para superior conocimiento. En Tijuana B.C.
c.c.p. Sección Primera del Estado Mayor P.F.C. Y P. Para control y Archivo. En México D.F.
c.c.p. Archivo del Destacamento.

81

LFTAIPG
Art. 18
Fracción II
Motivación [redacted]

LFTAIPG
Art. 13
Fracción IV, V
Motivación: 1

SCT

DIRECCION GENERAL DE AUTOTRANSPORTES FEDERAL
POLICIA FEDERAL DE CAMINOS. Y PUERTOS

0291

PFC
DISCIPLINA LEALTAD SACRIFICIO

DESTACAMENTO: [redacted]

FECHA: [redacted]

EVALUCACION DE EFICIENCIA DE PERSONAL DE SERVICIO
CORRESPONDIENTE AL MES DE [redacted]

NOMBRE: [redacted]
GRADO: [redacted]
ALTA EN L CORPORACION: [redacted]
FECHA ULTIMO ASCENSO:
DESTACAMENTO: [redacted] TIEMPO EN EL MISMO: [redacted]

CUALIDADES Y VIRTUDES

DISCRECION: [redacted] SINCERIDAD: [redacted]
LEALTAD: [redacted] RESPONSABILIDAD: [redacted]
INICIATIVA: [redacted] SOCIABILIDAD: [redacted]
PRESENTACION PERSONAL: [redacted]

ARTITUDES PROFESIONALES

ESPIRITU DE SUPERACION: [redacted]
CULTURA PERSONAL: [redacted]
CAPACIDAD DE TRABAJO [redacted]
RENDIMIENTO EN SEVICIO: [redacted]
DISCIPLINA: [redacted] DON DE MANDO: [redacted]
AVALUO: [redacted] PUNTOS: [redacted]

[redacted].F.C.

EL JEFE DEL DEST[redacted] INVARIABL[redacted] SER FIRMADA
MEX[redacted] [redacted]NTO.

[redacted]

[redacted]Vo.
[redacted]FE [redacted]ON XXII.

[redacted]

LFTAIPG
Art. 18
Fracción II
Motivación [redacted]

LFTAIPG
Art. 13
Fracción IV, V
Motivación: 1

SECRETARIA DE COMUNICACIONES
Y TRANSPORTES

FORMA C G - 2

DEPENDENCIA SUB-SECRETARIA DE TRANSPORTE
DIRECCION GRAL. DE LA P.F.C. Y PTOS.
OFICINA COMANDANCIA DE DESTACAMENTO.
SECCION ADMINISTRATIVA.
NUMERO DEL OFICIO [redacted]
EXPEDIENTE

0292

ASUNTO: Se notifica BOLETA DE AMONESTACION.

Mexicali, B.C., [redacted]
POLICIA FEDERAL DE CAMINOS Y PUERTOS.
" DISCIPLINA - LEALTAD - SACRIFICIO "

[redacted]

P R E S E N T E.

Con base en los Arts. 84, 85 Fracción I y 86 del Reglamento de la Policía Federal de Caminos, vigente para sus miembros que incurren en faltas y omisiones en el desempeño de su de-- ber, se le expide la presente BOLETA DE AMONESTACION.

ERAL DE LA REPÚBLICA
Derechos Humanos,
Servicios a la Comunidad
Investigación

POR: NO LIMPIAR ARMA LARGA QUE UTILIZA EN SU SERVICIO DE SEGURIDAD Y VIGILANCIA.

A T E N T A M E N T E

[redacted]

CALI

RECIBI: [redacted] FECHA: [redacted]

c.c.p. C. Jefe [redacted] la XXII Región de Seguridad y Vigilancia, COMDTE. DE REGION P.F.C. Y [redacted]OS. [redacted] Para Superior conocimiento.- - En Tijua[redacted] B.C.
c.c.p. Sección Primera del Estado Mayor de la P.F.C. Y PTOS.- Para control y- Archivo.- En México, D.F.
c.c.p. Expediente del Interesado.
c.c.p. Archivo del Destacamento.

AL CONTESTAR ESTE OFICIO, CITENSE LOS DATOS CONTENIDOS EN EL CUADRO DEL ANGULO SUPERIOR DERECHO.

LFTAIPG
Art. 18
Fracción II
Motivación [redacted]

LFTAIPG
Art. 13
Fracción IV, V
Motivación: 1

SUB-SECRETARIA DE TRANSPORTE.
DIRECCION GRAL. DE LA P.F.C. Y PTOS. 0293

COMANDANCIA DE DESTACAMENTO. 097
[redacted]
ADMINISTRATIVA.
[redacted]

000086

Se notifica BOLETA DE ARRESTO SIMPLE.

Mexicali, B.C., a [redacted]
POLICIA FEDERAL DE CAMINOS Y PUERTOS.
" DISCIPLINA - LEALTAD - SACRIFICIO "

[redacted]

P R E S E N T E.

Con base en los Arts. 84, 85 Fracción II y 87 del Reglamento de la Policía Federal de Caminos, vigente para - sus miembros que incurren en faltas y omisiones en el desempeño de su - deber, se le expide la presente BOLETA DE ARRESTO SIMPLE, por el - término de 72 horas (3 días), SIN PERJUICIO DEL SERVICIO.

POR: NO ELABORAR A TIEMPO PARTE DE ACCIDENTE NUM. 086/90, ENTORPECIENDO EL BUEN FUNCIONAMIENTO DEL DESTACAMENTO.

[redacted]

RECIBI: [redacted] FECHA: [redacted]

c.c.p. C. Jef[redacted]XII Región de Seguridad y Vigilancia, COMDTE. DE REGION P.F.C. [redacted] Para Superior conocimiento.- - En Tij[redacted].
c.c.p. Secció[redacted] del Estado Mayor de la P.F.C. Y PTOS. - Para Control - y Arch[redacted] México, D.F.
c.c.p. Expedi[redacted] Interesado.
c.c.p. Archivo del Destacamento.

[redacted]

85

LFTAIPG
Art. 18
Fracción II
Motivación [redacted]

LFTAIPG
Art. 13
Fracción IV, V
Motivación: 1

M E M O R A N D U M NUM. 059/90294

DEPENDENCIA: POLICIA FEDERAL DE CAMINOS Y PUERTOS.
COMANDANCIA DESTACAMENTO. [redacted]

Mexicali, B.C., a [redacted]
POLICIA FEDERAL DE CAMINOS Y PUERTOS.
"DISCIPLINA - LEALTAD - SACRIFICIO"

[redacted]

P R E S E N T E .

Me permito informar a Usted, que el día de HOY, a las 08:00 horas, doy INICIO a mi Arresto Simple, impuesto por esa Superioridad, por el término de 72 horas, el cual - deberé cumplir en ésta Comandancia de Destacamento Mexicali B.C.

POR: NO ELABORAR A TIEMPO PARTE DE ACCIDENTE --- NO. 086/90, ENTORPECIENDO EL BUEN FUNCIONAMIENTO DEL DESTA- CAMENTO.

R E S P [redacted] A M E N T E .

SUB-OFIC [redacted] Y P.
[redacted]

c.c.p. C. Jefe de la Región XXII de Seguridad y Vigilancia, COMDTE. DE REGION P.F.C. Y P. [redacted]
Para superior conocimiento.-En Tijuana, B.C.
c.c.p. Sección Primera del Estado Mayor P.F.C. Y P.-Para --- control y Archivo.-En México, D.F.
c.c.p. Expediente del Interesado.
c.c.p. Archivo del Destacamento.

LFTAIPG
Art. 18
Fracción II
Motivación [redacted]

LFTAIPG
Art. 13
Fracción IV, V
Motivación: 1

ECRETARIA DE COMUNICACIONES
Y
T[illegible]NSPORTES

MEMORANDUM

NUM. 0295

DEPENDENCIA: DIRECC. GRAL. DE LA P.F.C. Y P.
COMANDANCIA DE REGION XXII

TIJUANA, B.C., a 3 de FEBRERO de 1990
POLICIA FEDERAL DE CAMINOS Y PUERTOS
DISCIPLINA LEALTAD SACRIFICIO

C. DIRECTOR GRAL. DE LA POLICIA FEDERAL DE CAMINOS Y PUERTOS
[redacted]
P R E S E N T E.
AT'N. SECCION I EDO. MAYOR P.F.C. Y P.

POR MI CONDUCTO EL C. SUBOFICIAL P.F.C. Y P. [redacted]
ADSCRITO AL DESTACAMENTO MEXICALI 045-22 , SOLICITA DE NO EXISTIR INCONVENIENTE ALGUNO, LE [redacted] US VACACIONES LAS CUALES DE SEA DISFRUTAR A PARTIR DEL DI[redacted] DE 1990..

R E S P E [redacted] E
SUFRAGIO EF[redacted] ION
EL JEFE DE LA C[redacted] ON XXII
C.R. P.F.C. Y P. [redacted]

C.C.P.-EXPEDIENTE DEL INTERES[redacted]
C.C.P.-ARCHIVO C.R. XXII.
SDCH/CAAH.

POLICIA FEDERAL DE CAMINOS
COMANDANCIA DE REGION
TIJUANA, B. CFA.

LFTAIPG
Art. 13
Fracción IV, V
Motivación: 1

LFTAIPG
Art. 18
Fracción II
Motivación: 2

M E M O R A N D U M NUM. 060/90 0296

DEPENDENCIA: POLICIA FEDERAL DE CAMINOS Y PUERTOS.
COMANDANCIA DESTACAMENTO. 045-XXII

Mexicali, B.C., a 6 de Febrero de 1990.
POLICIA FEDERAL DE CAMINOS Y PUERTOS.
"DISCIPLINA - LEALTAD - SACRIFICIO"

C. [redacted]

P R E S E N T E .

Me permito informar a Usted, que el día de HOY, a las 08:00 horas, le dí cumplimiento a mi Arresto Simple, -- impuesto por esa Superioridad, el cual cumplí en ésta Comandancia de [redacted]

POR: NO ELABORAR A TIEMPO PARTE DE ACCIDENTE -- NO. 086/90, ENTORPE[redacted] FUNCIONAMIENTO DEL DESTACAMENTO.

RAL DE LA REPÚBLIC[redacted]
Derechos Humanos,
ervicios a la Comunid[redacted]
estigación

R E S [redacted] M E N T E .

SUB-O[redacted] P.

c.c.p. C. Jefe de la Región [redacted] de Seguridad y Vigilancia. - COMDTE. DE REGION [redacted] - Para superior conocimiento.-En Tijuana, B.C.
c.c.p. Sección Primera del Estado Mayor P.F.C. Y P.-Para ---- control y Archivo.-En México, D.F.
c.c.p. Expediente del Interesado.
c.c.p. Archivo del Destacamento.

LFTAIPG
Art. 13
Fracción IV, V
Motivación: 1

LFTAIPG
Art. 18
Fracción II
Motivación: 2

DE . MEXICALI POR MEDIO C/40 A TIJUANA

MEXICO D.F. A 14 DE FEBRERO DE 1990
POLICIA FEDERAL DE CAMINOS Y PTOS
DISCIPLINA-LEALTAD-SACRIFICIO

TELEX NUM [redacted]

C [redacted]
C. [redacted]
IJ [redacted]

EN RELACION A [redacted]

EN RELACION A LA SOLICITUD DEL C. [redacted]

EN RELACION A LA SOLICITUD DEL C. [redacted]
DE 199[illegible]

EN RELACION A LA SOLICITUD DEL C. [redacted]

M E P E S P E T U O S A M E N T E
EL JEFE DE LA SECCION PRIMERA E.M.P.F.C. Y P.
2DO COMDTE P.F.C. Y P. HERIBERTO COSS AGUIRRE

[redacted] HRS. T.P. 14/FEB./90.
=/
10-4 HRS 46 A REGIO TIJUANA POR FAVOR 3

87

LFTAIPG
Art. 13
Fracción IV, V
Motivación: 1

LFTAIPG
Art. 18
Fracción II
Motivación: 2

17

SCT DIRECCION GENERAL DE ~~AUTOTRANSPORTES FEDERAL~~
POLICIA FEDERAL DE CAMINOS. Y PUERTOS.

PFC
DISCIPLINA LEALTAD SACRIFICIO

0298

~~102~~

DESTACAMENTO: [redacted]

FECHA: 28 DE FEBRERO DE 1990.

EVALUCACION DE EFICIENCIA DE PERSONAL DE [redacted]
CORRESPONDIENTE AL MES DE [redacted]

~~000091~~

NOMBRE: [redacted]
GRADO:
ALTA EN L CORPORACION:
FECHA ULTIMO ASCENSO:
DESTACAMENTO: [redacted] TIEMPO EN EL [redacted]

CUALIDADES Y VIRTUDES

DISCRECION: [redacted] SINCERIDAD: [redacted]
LEALTAD: RESPONSABILIDAD:
INICIATIVA: SOCIABILIDAD:
PRESENTACION PERSONAL:

RAL DE LA REPÚBLICA
Derechos Humanos,
ervicios a la Comunidad
estigación

APTITUDES PROFESIONALES

ESPIRITU DE SUPERACION: [redacted]
CULTURA PERSONAL:
CAPACIDAD DE TRABAJO
RENDIMIENTO EN SEVICIO:
DISCIPLINA: [redacted] DON DE MANDO:
AVALUO: PUN[redacted]

SECRETARIA DE COMUNICACIONES Y TRANSPORTES
MAR. 19 1990
ARCHIVO INMEDIATO DE LA POLICIA FEDERAL DE CAMINOS Y PUERTOS
MB-90
1,170

F.C.

EL JEFE DEL DESTACAMENTO. INVARIAB[redacted] SER FIRMADA
[redacted] TO.

[redacted]

SUB-[redacted]TOS.
VICT[redacted]

EL JEFE DE LA [redacted] XII.

MEXICO

[redacted]

POLICIA FEDERAL DE CAMINOS
COMANDANCIA DE REGION
TIJUANA, B. CFA.

[redacted]

LFTAIPG
Art. 13
Fracción IV, V
Motivación: 1

LFTAIPG
Art. 18
Fracción II
Motivación: 2

SECRETARIA DE COMUNICACIONES
Y TRANSPORTES

FORMA CG-2

[redacted]

EXPEDIENTE

75
299
03
092

ASUNTO: Se notifica BOLETA DE AMONESTACION.

Mexicali, B.C., a 1º de Marzo de 1990.
POLICIA FEDERAL DE CAMINOS Y P[redacted]
" DISCIPLINA - LEALTAD - SACRI[redacted]

SECRETARIA DE COMUNICACIONES Y TRANSPORTES
MAR. 22 1990
ARCHIVO INMEDIATO DE POLICIA FEDERAL DE CAMINOS Y SITIOS

[redacted] F-0454)

P R E S E N T E .

Con base en los Art[redacted] I y 86 del Reglamento de la POLICIA FEDERAL DE CAMINOS, vigente para sus miembros que incurren en faltas y omisiones en el desempeño de su deber, se le expide la presente BOLETA DE AMONESTACION.

ERAL DE LA REPÚBLICA
Derechos Humanos
Servicios a la Comunidad
Investigación

POR: FALLA OPERATIVA FALTANDOLE UN LITRO DE ACEITE AL MOTOR, AL PASAR REVISTA ADMINISTRATIVA.

[redacted]

(C-066)

MEXICALI

RECIBI[redacted] FECHA: 7-Nov-20-90 HORA: 14:00 Hrs.

c.c.p. [redacted] Jefe de la XXII Región de Seguridad y Vigilancia, COMDTE. DE REGION [redacted] Para Superior conocimiento.-En Tijuana, B.C.
c.c.p. Sección Primera Estado Mayor de la P.F.C. Y PTOS.- Para Control y Archivo.- En México, D. F.
c.c.p. Expediente del Interesado.
c.c.p. Archivo del Destacamento.

90

AL CONTESTAR ESTE OFICIO, CITENSE LOS DATOS CONTEN[redacted] EN EL CUADRO DEL ANGULO SUP[redacted]

LFTAIPG
Art. 13
Fracción IV, V
Motivación: 1

LFTAIPG
Art. 18
Fracción II
Motivación: 2

SUB-SECRETARIA DE TRASN
PORTE DIRECC. GRAL. P.F.C. Y P.

COMANDANCIA DESTACAMENTO 0300
045-XXII
ADMINISTRATIVA.

C.D.-263436.-362/90

000093

Se notifica BOLETA DE ARRESTO SIMPLE.

Mexicali, B.C., a 7 de Marzo de 1990.
POLICIA FEDERAL DE CAMINOS Y PUERTOS.
" DISCIPLINA - LEALTAD - SACRIFICIO "

[redacted]

P R E S E N T E.

Con base en los Arts. 84, 85 Fracción II y 87 del Reglamento de la POLICIA FEDERAL DE CAMINOS, vigente para sus miembros que incurren en faltas y omisiones en el desempeño de su deber, se le expide la presente BOLETA DE ARRESTO SIMPLE, por el término de 24 Horas (Un Dia) SIN PERJUICIO DEL SERVICIO.

POR: FALLA OPERATIVA, AL NO ABASTECER DE COMBUSTIBLE C.R.P. 3556, AL SALIR DE PENTAGONO, NO OBSTANTE DE SABER QUE SE ENCONTRABA DEBAJO DEL PUESTO EL MARCADOR DEL MISMO.

Arresto que deberá cumplir en el local que ocupa la Comandancia del Destacamento [redacted] de la POLICIA FEDERAL DE CAMINOS Y PUERTOS., rindiendo sendos partes de haberse presentado al arresto y de haberlo terminado.

[redacted]

(C-066)

RECI[redacted] FECHA: 07-03-90 HORA: 11:00 hrs

c.c. [redacted] XXII Reg. de Seg. y Vig. COMDTE. DE REGION.- [redacted].-Para superior conocimiento.-
[redacted] B.C.
c.c.p. Sección Primera Estado Mayor de la P.F.C. Y P.-Para control y Archivo.-En México, D.F.
c.c.p. Expediente del Interesado.
c.c.p. Archivo del Destacamento.

SECRETARIA DE COMUNICACIONES Y TRANSPORTES
MAR. 22 1990
ARCHIVO INMEDIATO DE LA POLICIA FEDERAL DE CAMINOS Y PUERTOS

LFTAIPG
Art. 13
Fracción IV, V
Motivación: 1

LFTAIPG
Art. 18
Fracción II
Motivación: 2

11

M E M O R A N D U M.

NUM.-115/90 0301

105

DEPENDENCIA: POLICIA FEDERAL DE CAMINOS Y [redacted]
COMANDANCIA DESTACAMENTO

Mexicali, B.C., a 07 de Marzo de 1990. 000094
POLICIA FEDERAL DE CAMINOS Y PTOS.
"DISCIPLINA-LEALTAD-SACRIFICIO".

C. [redacted]

P R E S E N T E.-

Me permito informar a Usted, que el día de HOY a las 14:00 horas, DOY INICIO a mi Arresto Simple, impuesto por -- ésa Superioridad, por el término de 24 horas, el cual deberé - - - cumplir en esta Comandancia de Destacamento.-

POR: FALTA OPERATIVA, AL NO ABASTECER DE COMBUS/ TIBLE C.P. [redacted] AL SALIR DE PENTAGONO, NO OBSTANTE DE SABER QUE SE ENCONTRABA DESCOMPUESTO EL MARCADOR DEL MISMO.-

ENERAL DE LA REPÚBLICA
a de Derechos Humanos,
o y Servicios a la Comunidad
de Investigación

SECRETARIA DE COMUNICACIONES Y TRANSPORTES
MAR. 22 1990
ARCHIVO INMEDIATO DE FEDERAL DE Y PUERTOS

R E [redacted] M E N T E.

[redacted] .-

c.c.p. C. Jefe de la [redacted] de Ser. y Vig., COMDTE DE REGION.- [redacted] -Para superior conocimien to.-En Tijuana, B.C.-
c.c.p. Sección Primera del Estado Mayor PFC Y P.-Para control y Archivo.-En México, D.F.-
c.c.p. Expediente del Interesado.-
c.c.p. Archivo del Destacamento.-

92

LFTAIPG
Art. 13
Fracción IV, V
Motivación: 1

LFTAIPG
Art. 18
Fracción II
Motivación: 2

10

M E M O R A N D U M.

NUM.-116-90 0302

DEPENDENCIA: POLICIA FEDERAL DE CAMINOS Y PTOS.
COMANDANCIA DESTACAMENTO. 106

Mexicali, B.C., a 08 de Marzo de 1990. 000095
POLICIA FEDERAL DE CAMINOS Y PTOS.
"DISCIPLINA- LEALTAD-SACRIFICIO".

C. [redacted]
P R E S E N T E.-

Me permito informar a Usted, que el día de HOY, a las 14:00 horas, le dí cumplimiento a mi Arresto Simple, impuesto por ésa Superioridad el cual cumplí en ésta Comandancia de Destacamento Mexicali, B.C.- 045-XXII.

POR: FALTA OPERATIVA, AL NO ABASTECER DE COMBUSTIBLE C.R.S.- 3556, AL SALIR DE PENTAGONO, NO OBSTANTE DE SABER QUE SE ENCONTRABA DESCOMPU[redacted] DEL MISMO.-

[redacted]

ERAL DE LA REPÚBLICA
Derechos Humanos,
Servicios a la Comunidad
Investigación
MEXICALI

SECRETARIA DE COMUNICACIONES Y TRANSPORTES
MAR. 22 1990
O INMEDIATO DE LA POLICIA FEDERAL DE CAMINOS Y PUERTOS

c.c.p. C. Jefe de la [redacted], COMDTE DE REGION.- [redacted] -Para superior conocimiento.- en Tijuana, B.C.-
c.c.p. Sección Primera del Estado Mayor PFC Y P.- Para control de Archivo.-En México, D.F.
c.c.p. Expediente del Interesado.-
c.c.p. Archivo del Destacamento.-

93

LFTAIPG
Art. 13
Fracción IV, V
Motivación: 1

LFTAIPG
Art. 18
Fracción II
Motivación: 2

P-693 ✓ 0303

CEDULA DE INSCRIPCION INDIVIDUAL AL FONDO DE AHORRO CAPITALIZABLE DE LOS TRABAJADORES AL SERVICIO DEL ESTADO (FONAC)

FOLIO 000096
304

1.- DATOS DE LA DEPENDENCIA

1.1.- NOMBRE: [redacted] 1.2.- R.F.C.: [redacted]

1.3.- DIRECCION: [redacted] 1.4.- C.P.: [redacted]

1.5.- PRINCIPAL ACTIVIDAD: [redacted]

2.- DATOS DEL TRABAJADOR (LABORALES)

2.1.- NOMBRE: [redacted] 2.2.- R.F.C. [redacted]

2.3.- CLAVE PRESUPUESTAL [redacted] 2.4.- PLAZA NIVEL: [redacted]

2.5.- UNIDAD ADMINISTRATIVA DE ADSCRIPCION: [redacted]

2.6.- DIRECCION [redacted]

2.7.- C.P. [redacted] 2.8.- TEL. [redacted]

3.- DATOS DEL TRABAJADOR (PERSONALES)

3.1.- FECHA DE N [redacted]

3.2.- DIRECCION [redacted]

3.3.- C.P.: 3.4.- TEL.

5.- NOMBRE DEL CONYUGE [redacted]

3.6.- NUMERO DE DEPENDIENTES

3.7.- NOMBRE DEL ASEGURADO

4- BENEFICIARIOS

4.1.- EN CASO DE FALLECIMIENTO, SEÑALAR A LOS BENEFICIARIOS EN ESTRICTO ORDEN DE PRIORIDADES.

1- [redacted] ESPOSA (O)

2- [redacted] HIJO (A)

3- [redacted] HIJO (A)

4- [redacted] HIJO (A)

4.2.- OTROS 5- [redacted]

6- [redacted]

7- [redacted]

EN EL CASO DE MENORES DE EDAD, DESIGNAR Y PRIORIZ [redacted]

4.3- 1- [redacted]

EL BENEFICIO SE OTORGARA RESPETANDO LA PRIORIDAD A [redacted] FALLECIMIENTO DE UN BENEFICIARIO, LA PRIORIDAD SE MANTENDRA SALVO QUE [redacted] IO DE PRIORIDADES Y/O BENEFICIARIOS

[redacted]

DGSC - 90 / 01

94

LFTAIPG
Art. 13
Fracción IV, V
Motivación: 1

LFTAIPG
Art. 18
Fracción II
Motivación: 2

M E M O R A N D U M.-

NUM.-124/ 0304

DEPENDENCIA: POLICIA FEDERAL DE CAMINOS Y PTOS.
COMANDANCIA DE DESTACAMENTO.

Mexicali, B.C., a 09 de Marzo de 1990.
POLICIA FEDERAL DE CAMINOS Y PUERTOS
"DISCIPLINA- LEALTAD- SACRIFICIO".

[redacted]

P R E S E N T E.-

Me permito informar a Usted, que el día de - HOY, a las 06:15 horas, DOY INICIO a mi Arresto Simple, impuesto- por ésa Superioridad, por el término de 72 horas (Tres Días), el- cual deberé cumplir en ésta Comandancia de Destacamento.-

POR: [redacted]

(T.P.). [redacted]

[redacted]

DESTACAMENTO
MEXICALI

c.c.p. C. [redacted], COMDTE DE REGION.- Para superior cono- cimiento.-En Tijuana, B.C.-
c.c.p. Sección Primera del Estado Mayor PFC Y P./para control y -- Archivo.-En México, D. F.
c.c.p. Expediente del Interesado.-
c.c.p. Archivo del Destacamento.-

SECRETARIA DE COMUNICACIONES Y TRANSPORTES
MAR. 29 1990
ARCHIVO INMEDIATO DE LA POLICIA FEDERAL DE CAMINOS Y PUERTOS

LFTAIPG
Art. 13
Fracción IV, V
Motivación: 1

LFTAIPG
Art. 18
Fracción II
Motivación: 2

80

SUB-SECRETARIA DE TRANSPORTE 0305

[redacted]

ADMINISTRATIVA.

C.D.363436-375-90 00007

Se notifica BOLETA DE ARRESTO SIMPLE.

Mexicali B.C., a 09 de Marzo de 1990.
POLICIA FEDERAL DE CAMINOS Y PTOS.
" DISCIPLINA - LEALTAD - SACRIFICIO ".

[redacted]

P/R [redacted] .

Con base en los Arts. 84, 85 Fracción II y 87 del Reglamento de la POLICIA FEDERAL DE CAMINOS, vigente para sus miembros que incurren en faltas y omisiones en el desempeño de su deber, se le expide la presente BOLETA DE ARRESTO SIMPLE, por el término de 72 horas (3 DIAS) SIN PERJUICIO DEL SERVICIO .

[redacted]

Arresto que deberá cumplir en el local que ocupa la Comandancia del Destacamento [redacted] de la POLICIA FEDERAL DE CAMINOS Y PTOS., rindiendo sendos partes de haberse presentado a cumplir el arresto y de haberlo terminado.

[redacted]

T E N T A M E [redacted]
. OFICIAL P.F.C [redacted]

(D-240)

RECIBI: [redacted] FECHA: 9-MAR20-90 HORA: 06:45 Hrs

c.c.p. C [redacted] Región de Seg. y Vig [redacted]
Para superior conocimiento, en Tijuana B.C.
c.c.p. Sección Primera del Estado Mayor P.F.C. Y PTOS Para control y Archivo. En México D.F.
c.c.p. Expediente del Interesado.
c.c.p. Archivo del Destacamento.

SECRETARIA DE COMUNICACIONES Y TRANSPORTES
MAR. 29 1990
ARCHIVO INMEDIATO DE LA POLICIA FEDERAL DE CAMINOS Y PUERTOS

95

LFTAIPG
Art. 13
Fracción IV, V
Motivación: 1

LFTAIPG
Art. 18
Fracción II
Motivación: 2

87
0306

M E M O R A N D U M.-

NUM.-125/90

DEPENDENCIA: POLICIA FEDERAL DE CAMINOS Y PTOS.
COMANDANCIA DE DESTACAMENTO.

Mexicali, B.C., a 12 de Marzo de 1990.

POLICIA FEDERAL DE CAMINOS Y PTOS.
"DISCIPLINA- LEALTAD-SACRIFICIO".

[redacted]

P R E S E N T E.-

Me permito informar a Usted, que el día de HOY, a las 06:15 horas, le dí cumplimiento a mi Arresto Simple, impuesto por ésa Superioridad el cual cumplí en ésta Comandancia de Destaca - mento [redacted]

[redacted]

Derechos Humanos, Servicios a la Comunidad

DESTACAMENTO MEXICALI

[redacted] E N T E.

SUB[redacted] C. Y PTOS.

[redacted]

c.c.p. C. Jefe de la [redacted] Reg. y Vig. [redacted] DE REGION.- - Para su superior conoci - miento.-En Tijuana, B.C.-
c.c.p. Sección Primera del Estado Mayor [redacted] Y P.- Para control y ar chivo.-En México, D.F.
c.c.p. Expediente del Interesado.
c.c.p. Archivo del Destacamento.-

SECRETARIA DE COMUNICACIONES Y TRANSPORTES
MAR. 29 1990
ARCHIVO INMEDIATO DE LA POLICIA FEDERAL DE CAMINOS Y PUERTOS

92

LFTAIPG
Art. 13
Fracción IV, V
Motivación: 1

LFTAIPG
Art. 18
Fracción II
Motivación: 2

SCT DIRECCION GENERAL DE AUTOTRANSPORTES FEDERAL
POLICIA FEDERAL DE CAMINOS. Y PUERTOS

PFC DISCIPLINA LEALTAD SACRIFICIO 0307

DESTACAMENTO: [redacted]

FECHA: 31 DE MARZO DE 1990

EVALUACION DE EFICIENCIA DE PERSONAL DE SERVICIO
CORRESPONDIENTE AL MES DE MARZO

000100

NOMBRE: [redacted]
GRADO:
ALTA EN L CORPORACION:
FECHA ULTIMO AS[redacted]
DESTACAMENTO: [redacted] TIEMPO EN [redacted]

CUALIDADES Y VIRTUDES

DISCRECION: [redacted] SINCERIDAD: [redacted]
LEALTAD: RESPONSABILIDAD:
INICIATIVA: SOCIABILIDAD:
PRESENTACION PERSONAL:

APTITUDES PROFESIONALES

ESPIRITU DE SUPERACION: [redacted]
CULTURA PERSONAL:
CAPACIDAD DE TRABAJO
RENDIMIENTO EN SEVICIO:
DISCIPLINA: [redacted] DON DE MANDO: [redacted]
AVALUO: PUNTOS: [redacted]

O[redacted]C.

EL JEFE DEL DESTACAMENTO [redacted] INVARIABLEME[redacted]R FIRMADA PO[redacted].

[redacted]

C.I.P.C.P.
POLICIA FEDERAL DE CAMINOS
COMANDANCIA DE REGION
TIJUANA, B. CFA.

[redacted]OS.

[redacted]EGION XXII.

MAYO 9 1990
ARCHIVO MANDAMIENTOS DE LA POLICIA FEDERAL DE CAMINOS Y PUERTOS

92

LFTAIPG
Art. 13
Fracción IV, V
Motivación: 1

LFTAIPG
Art. 18
Fracción II
Motivación: 2

SUB-SECRETARIA DE TRANS-
PORTE. DIRECCION GRAL. DE LA P.F.C. Y PUERTOS.
COMANDANCIA DESTACAMENTO.
045-XXII
ADMINISTRATIVA.
C.D.263436.-1033/90

4308

112

000103

Se Notifica BOLETA DE AMONESTACION.

Mexicali, B.C., a 23 de Junio de 1990.
POLICIA FEDERAL DE CAMINOS Y PUERTOS.
"DISCIPLINA - LEALTAD - SACRIFICIO"

[redacted] (F-0454)

P R E S E N T E .

Con base en los Arts. 84, 85 Fracción - - I y 86 del Reglamento de la POLICIA FEDERAL DE CAMINOS - - vigente, para sus miembros que incurren en faltas y omisiones en el desempeño de su deber, se le expide la presente- BOLETA DE AMONESTACION.

POR: NO RENDIR NOVEDADES A UN INMEDIATO - SUPERIOR.

[redacted]

T E .

P.

RECIBI: 25-VI-90 HORA: 5:45

c.c.p. C. Jefe de la [redacted] de Seg. y Vig. COMDTE. DE - [redacted] .-Para superior - conocimiento.-En Tijuana, B.C.
c.c.p. Sección Primera del Estado Mayor P.F.C. Y P.-Para - - control y Archivo.-En México, D.F.
c.c.p. Expediente del Interesado.
c.c.p. Archivo del Destacamento.

101

LFTAIPG
Art. 13
Fracción IV, V
Motivación: 1

LFTAIPG
Art. 18
Fracción II
Motivación: 2

91

SCT DIRECCION GENERAL DE ~~AUTOTRANSPORTES FEDERAL~~
POLICIA FEDERAL DE CAMINOS. Y PUERTOS

PFC 0309
DISCIPLINA LEALTAD SACRIFICIO

DESTACAMENTO: [redacted]

~~113~~ ~~000101~~

FECHA: 20 DE ABRIL DE 1990

EVALUCACION DE EFICIENCIA DE PERSONAL DE SERVICIO
CORRESPONDIENTE AL MES DE ABRIL

NOMBRE: [redacted]
GRADO: [redacted]
ALTA EN L CORPORACION: [redacted]
FECHA ULTIMO ASCENSO: [redacted]
DESTACAMENTO: [redacted] TIEMPO EN EL [redacted]

SECRETARIA DE COMUNICACIONES Y TRANSPORTES
MAYO 30 1990
ARCHIVO INMEDIATO DE LA POLICIA FEDERAL DE CAMINOS Y PUERTOS

CUALIDADES Y VIRTUDES

DISCRECION: [redacted] SINCERIDAD: [redacted]
LEALTAD: [redacted] RESPONSABILIDAD: [redacted]
INICIATIVA: [redacted] SOCIABILIDAD: [redacted]
PRESENTACION PERSONAL: [redacted]

DE LA RE... hos Humanos, ...os a la Comunidad

APTITUDES PROFESIONALES

ESPIRITU DE SUPERACION: [redacted]
CULTURA PERSONAL: [redacted]
CAPACIDAD DE TRABAJO [redacted]
RENDIMIENTO EN SEVICIO: [redacted]
DISCIPLINA: [redacted] DON DE MANDO: [redacted]
AVALUO: [redacted] PUNTOS: [redacted]

[redacted] F.C.

EL JEFE DEL DESTACAMENTO. INVARIAB[redacted] SER FIRMADA [redacted]NTO.

[redacted]

SUB-[redacted]S.

[redacted]

LA [redacted]NCIA DE RE[redacted]

POLICIA FEDERAL DE [redacted] A-026.
COMANDANCIA DE REGI[redacted]
TIJUANA, B. CFA.

99

LFTAIPG
Art. 13
Fracción IV, V
Motivación: 1

LFTAIPG
Art. 18
Fracción II
Motivación: 2

92

SCT DIRECCION GENERAL DE ~~AUTOTRANSPORTES FEDERAL~~
POLICIA FEDERAL DE CAMINOS Y PUERTOS.

PFC 0310
DISCIPLINA LEALTAD SACRIFICIO

DESTACAMENTO: [redacted]

FECHA: 31 DE MAYO DE 1990.

EVALUACION DE EFICIENCIA DE PERSONAL DE SERVICIO
CORRESPONDIENTE AL MES DE MAYO.-

NOMBRE: [redacted]
GRADO: [redacted]
ALTA EN L CORPORACION: [redacted]
FECHA ULTIMO ASCENSO:
DESTACAMENTO: [redacted] TIEMPO EN EL [redacted]

CUALIDADES Y VIRTUDES

DISCRECION: [redacted] SINCERIDAD: [redacted]
LEALTAD: RESPONSABILIDAD
INICIATIVA: SOCIABILIDAD:
PRESENTACION PERSONAL:

APTITUDES PROFESIONALES

ESPIRITU DE SUPERACION: [redacted]
CULTURA PERSONAL:
CAPACIDAD DE TRABAJO
RENDIMIENTO E [redacted]
DISCIPLINA: DON DE MANDO:
AVALUO: PUNTOS:

[redacted] INVARIABL FIRMADA

[redacted] B-C OS.

[redacted] DE

C.R.P.F.C. P. [redacted] (A-026).-
POLICIA FEDE
COMANDANCIA DE REGION
TIJUANA, B. CFA.

100

LFTAIPG
Art. 13
Fracción IV, V
Motivación: 1

LFTAIPG
Art. 18
Fracción II
Motivación: 2

0311

SCT

DIRECCION GENERAL DE AUTOTRANSPORTES FEDERAL.
POLICIA FEDERAL DE CAMINOS. Y PUERTOS.

PFC
DISCIPLINA LEALTAD SACRIFICIO

95

114

115

DESTACAMENTO: [redacted]

FECHA: 30 DE JUNIO DE 1990.

EVALUACION DE EFICIENCIA DE PERSONAL DE SERVICIO
CORRESPONDIENTE AL MES DE JUNIO.-

000104

NOMBRE: [redacted]
GRADO: [redacted]
ALTA EN L CORPORACI[redacted]
FECHA ULTIMO ASCENSO: [redacted]
DESTACAMENTO: [redacted] TIEMPO EN EL [redacted]

CUALIDADES Y VIRTUDES

DISCRECION: [redacted] SINCERIDAD: [redacted]
LEALTAD: [redacted] RESPONSABILIDAD: [redacted]
INICIATIVA: [redacted] SOCIABILIDAD: [redacted]
PRESENTACION PERSONAL: [redacted]

APTITUDES PROFESIONALES

ESPIRITU DE SUPERACION: [redacted]
CULTURA PERSONAL: [redacted]
CAPACIDAD DE TRABAJO [redacted]
RENDIMIENTO EN SEV[redacted]
DISCIPLINA: [redacted] DON D[redacted]
AVALUO: [redacted] PUNTO[redacted]

EL JEFE DEL DESTACAMENTO. [redacted] INVARIABLE[redacted] FIRMADA

[redacted]

SUB-O[redacted] Y PTOS.

REGIO[redacted]

C.R. P.F.C. [redacted] (A-026).-

TIJUANA, B. CFA.

102

Derechos H[redacted]
Servicios a la Comunidad
Investigación

LFTAIPG
Art. 13
Fracción IV, V
Motivación: 1

LFTAIPG
Art. 18
Fracción II
Motivación: 2

65

M E M O R A N D U M. 0312

NUM.- 245/90

DEPENDENCIA: POLICIA FEDERAL DE CAMINOS Y PTOS.
COMANDANCIA DESTACAMENTO 045-XXII

Mexicali, B.C., a 18 de Julio de 1990.- 116

POLICIA FEDERAL DE CAMINOS Y PTOS. - 000110
"DISCIPLINA- LEALTAD- SACRIFICIO".-

C. JEFE DEL DESTACAMENTO MEXICALI.
[redacted]
P R E S E N T E.-

Me permito informar a Usted que el día de HOY, a las 14 horas, DOY INICIO a mi Arresto Impuesto por ésa Superioridad, por el término de 72 horas (3 días), el cual deberé cumplir en ésta Comandancia de Destacamento.-

[redacted]

R E S [redacted] E N T E.
SUB- [redacted] Y PTOS.
[redacted] (F-0454).-

c.c.p. C. Jefe de la Región [redacted] Vig.-COMDTE DE REGION.-
PFC Y P.- [redacted] -Para superior conocimiento.-En Tijuana, B.C.-
c.c.p. Sección Primera del Estado Mayor PFC. Y P.-Para control y Archivo.-En México, D. F.
c.c.p. Expediente del Interesado.-
c.c.p. Archivo del Destacamento.-

108

LFTAIPG
Art. 13
Fracción IV, V
Motivación: 1

LFTAIPG
Art. 18
Fracción II
Motivación: 2

M E M O R A N D U M.

66

0313 NUM.-247/90

DEPENDENCIA: POLICIA FEDERAL DE CAMINOS Y PUAS.
COMANDANCIA DESTACAMENTO 045-XXII

Mexicali, B.C., a 21 de Julio de 1990.-
POLICIA FEDERAL DE CAMINOS Y PTOS.
"DISCIPLINA.- LEALTAD- SACRIFICIO".

000112

C. JEFE DEL DESTACAMENTO MEXICALI.
[redacted]
P R E S E N T E.-

Me permito informar a Usted que el día de HOY, a las 14:00 horas, le dí cumplimiento a mi Arresto, impuesto por ésa Superioridad, el cual cumplí en ésta Comandancia de Destacamento [redacted]

[redacted]

R E [redacted] M E N T E.
SU [redacted] C. Y PTOS.
[redacted]

c.c.p. C. Jefe de la [redacted] y Vig.-COMDTE DE REGION. PFC Y P. [redacted] -Para superior conocimiento.-En Tijuana, B.C.-
c.c.p. Sección Primera del Estado Mayor PFC Y P.-Para control y Archivo.- En México, D.F.-
c.c.p. Expediente del Interesado.-
c.c.p. Archivo del Destacamento.-

110

LFTAIPG
Art. 13
Fracción IV, V
Motivación: 1

LFTAIPG
Art. 18
Fracción II
Motivación: 2

SCT

0314

DIRECCION GENERAL DE AUTOTRANSPORTES FEDERAL
POLICIA FEDERAL DE CAMINOS Y PUERTOS.

PFC
DISCIPLINA LEALTAD SACRIFICIO

DESTACAMENTO: [redacted]

FECHA: 31 DE JULIO DE 1990.

~~118~~ 000113

EVALUCACION DE EFICIENCIA DE PERSONAL DE SERVICIO
CORRESPONDIENTE AL MES DE JULIO.-

NOMBRE: [redacted]
GRADO:
ALTA EN L CORPORACION
FECHA ULTIMO ASCENSO:
DESTACAMENTO: [redacted] TIEMPO EN EL MIS [redacted]

CUALIDADES Y VIRTUDES

DISCRECION: [redacted] SINCERIDAD: [redacted]
LEALTAD: RESPONSABILIDAD
INICIATIVA: SOCIABILIDAD:
PRESENTACION PERSONAL:

APTITUDES PROFESIO [redacted]

ESPIRITU DE SUPERACION:
CULTURA PERSONAL:
CAPACIDAD DE TRABAJO
RENDIMIENTO EN S
DISCIPLINA: DON DE MAN
AVALUO: PUNTOS:

.C.

EL JEFE DEL DESTACAMENTO [redacted] VARIABLE ER FIRMADA
O.

SUB-O C. Y PTOS.

REGION

C.R. P.F.C. [redacted] (A-026).-

TIJUANA, B. CFA.

LFTAIPG
Art. 13
Fracción IV, V
Motivación: 1

LFTAIPG
Art. 18
Fracción II
Motivación: 2

SECRETARÍA DE COMUNICACIONES
Y TRANSPORTES

FORMA C.G.-2

DEPENDENCIA SUB-SECRETARIA DE TRANSPORTE
DIRECCION GRAL. DE LA P.F.C. Y PTOS.
OFICINA [redacted]
SECCION
NUMERO
EXPEDIENTE 0315 000114

101

ASUNTO: SE NOTIFICA BOLETA DE ARRESTO SIMPLE.

Mexicali, B.C., a 17 de Agosto de 1990.
POLICIA FEDERAL DE CAMINOS Y PUERTOS.
" DISCIPLINA - LEALTAD - SACRIFICIO "

[redacted] (F-0454).

P R E S E N T E.

Con base en los Arts. 84, 85 Fracción II y 87 del Reglamento de la POLICIA FEDERAL DE CAMINOS, vigente para sus -- miembros que incurren en faltas y omisiones en el desempeño de su deber,- se le expide la presente BOLETA DE ARRESTO, por el término de 48 horas, - (2 días) SIN PERJUICIO DEL SERVICIO.

[redacted]

Arresto que deberá cumplir en el local - que ocupa la Comandancia del Destacamento [redacted] de la POLI-- CIA FEDERAL DE CAMINOS Y PUERTOS, firmando sendos partes de haberse pre- sentado a cumplir el ARRESTO y de haberlo terminado.

[redacted]

MEXICALI

RECIBI: [redacted] FECHA: 17-8-90 HORA: 10:00

c.c.p. C. Je[redacted] Región de Seguridad y Vigilancia, COMDTE. DE REGION [redacted] para Superior conocimiento.- -

c.c.p. Sección Primera del Estado mayor de la P.F.C. Y PTOS.- Para Control y- Archivo.- En México, D.F.
c.c.p. Expediente del Interesado.
c.c.p. Archivo del Destacamento.

SECRETARIA DE COMUNICACIONES Y TRANSPORTES
SEP 4 1990
ARCHIVO DEPARTAMENTO POLICIA FEDERAL DE CAMINOS Y PUERTOS

112

AL CONTESTAR ESTE OFICIO, CITENSE LOS DATOS CONTENIDOS EN EL CUADRO DEL ANGULO SUPERIOR DERECHO.

LFTAIPG
Art. 13
Fracción IV, V
Motivación: 1

LFTAIPG
Art. 18
Fracción II
Motivación: 2

0316

~~120~~

POLICIA FEDERAL DE CAMINOS Y PUERTOS
"DISCIPLINA LEALTAD SACRIFICIO"

MEXICO, D.F., A 16 DE JULIO DE 1990.

COMISION DE HONOR Y JUSTICIA
ANALISIS DE HECHOS PERITORIOS.

ADSCRIPCION: DESTACAMENTO
MEXICALI, B.C. 045-23

GRADO Y NOMBRE: [redacted]

ANTECEDENTES: [redacted]

HECHOS: [redacted]

ANALISIS: [redacted]

[redacted]

[redacted]

[

0317

121

POLICIA FEDERAL DE CAMINOS Y PUERTOS
" DISCIPLINA LEALTAD Y SACRIFICIO "

COMISION DE HONOR Y JUSTICIA
ANALISIS DE HECHOS MERITORIOS.

MEXICO, D.F., A 16 DE JULIO DE 1990.

GRADO Y NOMBRE: [redacted] ADSCRIPCION: [redacted]

ANTECEDENTES: [redacted]

HECHOS: [redacted]

ANALISIS: [redacted]

CONCLUSIONES: [redacted]

OBSERVACIONES: [redacted]

PROPOSICION: [redacted]

ASESOR REPRESENTANTE DEL C. SRIO. DEL RAMO [redacted]

000106

LFTAIPG
Art. 13
Fracción IV, V
Motivación: 1

LFTAIPG
Art. 18
Fracción II
Motivación: 2

: SUB-SECRETARIA DE- 64
TRANSPORTE.
DIRECC. GRAL.-PFC. Y PTOS.
: COMANDANCIA DESTACAMENTO
045-XXII
: ADMINISTRATIVA. 122
:C.D.-263436.-1176

:BOLETA DE ARRESTO. 000109

Se notifica Boleta de Arresto Simple.

Mexicali, B.C., a 18 de Julio de 1990.
POLICIA FEDERAL DE CAMINOS Y PUERTOS.
"DISCIPLINA- LEALTAD- SACRIFICIO".-

[redacted]

P R E S E N T E.-

Con base en los Arts.-84,85 Fracción II y 87 del Reglamento de la Policía Federal de Caminos vigente,- para sus miembros que incurren en faltas y omisiones en el desempeño de su deber, se le expide la presente BOLETA DE ARRESTO, por el término de 72 horas (3 Días), SIN PERJUICIO DEL SERVICIO.-

[redacted]

Arresto que deberá cumplir en el local que ocupa la Comandancia del Destacamento [redacted] de la Policía Federal de Caminos y Ptos., rindiendo sendos partes de h[redacted]rlo terminad[redacted]

RECIBI: [redacted]

c.c.p. C[redacted] DE RE
GION.-[redacted]-Para superior conocimiento.-En Tijuana, B.C.-
c.c.p. Sección Primera del Edo. Mayor.-PFC Y PTOS.-Para control y Archivo.-En México, D.F.
c.c.p. Expediente del Interesado.-
c.c.p. Archivo del Destacamento.-

107

LFTAIPG
Art. 13
Fracción IV, V
Motivación: 1

LFTAIPG
Art. 18
Fracción II
Motivación: 2

POLICIA FEDERAL DE CAMINOS Y PUERTOS
" DISCIPLINA LEALTAD SACRIFICIO "

COMISION DE HONOR Y JUSTICIA
ANALISIS DE HECHOS MERITORIOS.

MEXICO, D.F., A 20 DE JULIO DE 1990.

GRADO Y NOMBRE: [redacted]

ADSCRIPCION [redacted]

ANTECEDENTES: [redacted]

HECHOS:

OBSERVACIONES

PROPOSICION:

ANALISIS: [redacted]

CONCLUSIONES [redacted]

[redacted]

ASESO [redacted]

[redacted]

LFTAIPG
Art. 13
Fracción IV, V
Motivación: 1

LFTAIPG
Art. 18
Fracción II
Motivación 2

0319

97

SUBSECRETARIA DE TRANSPORTE
DIRECCION GENERAL DE LA -0320
POLICIA FEDERAL DE CAMINOS
Y PUERTOS.
DESTACAMENTO 001-01 ALFA

001/01/808/840/90 ~~000105~~

Notificación de Baja de esta Unidad.

México D.F., a 6 de Julio de 1990.
POLICIA FEDERAL DE CAMINOS Y P.
" DISCIPLINA LEALTAD SACRIFICIO "

C. [redacted]

P R E S E N T E.

Para dar cumplimiento a lo ordenado por la superioridad con esta fecha causa usted, baja de ésta Unidad, debiendo presentarse a las 09:00 horas del día 7 del presente mes y año, en la Sección Primera del Estado Mayor - P.F.C. y P. dónde recibira las ordenes correspondientes a su futura adscripción -

En virtud de lo anterior, sirvase entregar en esta Unidad el equipo, enseres y documentos de que fué dotado para el desempeño de su - servicio en este Destacamento.

DESTACAMENTO
ALFA

[redacted]

SECRETARIA DE COMUNICACIONES Y TRANSPORTES
27 1990
ARCHIVO INMEDIATO DE POLICIA FEDERAL DE CAMINOS Y PUERTOS

[redacted]

c.c.p. C. Jefe de la Región 01 ALFA, para su superi
c.c.p. Sección Primera del Estado Mayor P.F.C. P.
c.c.p. Archivo del Destacamento 001-01 ALFA
c.c.p. Expediente del interesado.

cnt.

LFTAIPG
Art. 13
Fracción IV, V
Motivación: 1

LFTAIPG
Art. 18
Fracción II
Motivación: 2

M E M O R A N D U M 0321 NUM. 287/90 102

125

DEPENDENCIA: POLICIA FEDERAL DE CAMINOS Y PTOS.
COMANDANCIA DESTACAMENTO. [redacted]

Mexicali, B.C., a 17 de Agosto de 1990. 000115
POLICIA FEDERAL DE CAMINOS Y PTOS.
"DISCIPLINA - LEALTAD - SACRIFICIO"

[redacted] (C-066)
P R E S E N T E .

Me permito informar a Usted, que el día de HOY, a las 10:00 horas, doy INICIO a mi Arresto Simple, por esa Superioridad, por el término de 48 horas, (2 Días), el cual deberé cumplir en esta Comandancia de Destacamento.

POR: NO PASAR CORRECTAMENTE INFORME QUINCENAL - FALTANDO DE REPORTAR UNA INFRACCION POR ACCIDENTE.

[redacted]

R E [redacted] T E .

c.c.p. C. Jefe de la [redacted] y Vig. COMDTE. DE - - REGION PFC[redacted] Para superior - - conocimiento.-En Tijuana, B.C.
c.c.p. Sección Primera del Estado Mayor P.F.C. Y P.-Para control y Archivo.-En México, D.F.
c.c.p. Expediente del Interesado.
c.c.p. Archivo del Destacamento.

SECRETARIA DE COMUNICACIONES Y TRANSPORTES — 7 1990 — POLICIA FEDERAL DE CAMINOS Y PUERTOS

113

LFTAIPG
Art. 13
Fracción IV, V
Motivación: 1

LFTAIPG
Art. 18
Fracción II
Motivación: 2

0322

103

M E M O R A N D U M NUM. 288/90

DEPENDENCIA: POLICIA FEDERAL DE CAMINOS Y PTOS. 190
COMANDANCIA DESTACAMENTO. 045-XXII

Mexicali, B.C., a 19 de Agosto de 1990. 00116
POLICIA FEDERAL DE CAMINOS Y PTOS.
"DISCIPLINA - LEALTAD - SACRIFICIO"

[redacted] (C-066)

Me permito informar a Usted, que el día de HOY, a las 10:00 horas, le dí cumplimiento a mi Arresto simple, impuesto por esa Superioridad, el cual cumplí en esta Comandancia de Destacamento [redacted]

POR: NO PASAR CORRECTAMENTE INFORME QUINCENAL, FALTANDO DE REPORTAR UNA INFRACCION POR ACCIDENTE.

R E [redacted] M E N T E .

SU[redacted] P.

c.c.p. C. Jefe de la [redacted] de Seg. y Vig. COMDTE. DE REGION PFCYP. [redacted] -Para superior conocimiento.-En Tijuana, B.C.
c.c.p. Sección Primera del Estado Mayor P.F.C. Y P.-Para control y Archivo.-En México, D.F.
c.c.p. Expediente del Interesado.
c.c.p. Archivo del Destacamento.

SECRETARIA DE COMUNICACIONES Y TRANSPORTES
OCT 4 1990
ARCHIVO INMEDIATO DE LA POLICIA FEDERAL DE CAMINOS Y PUERTOS

114

LFTAIPG
Art. 13
Fracción IV, V
Motivación: 1

LFTAIPG
Art. 18
Fracción II
Motivación: 2

SCT DIRECCION GENERAL DE AUTOTRANSPORTES FEDERAL
POLICIA FEDERAL DE CAMINOS. Y PUERTOS.

PFC DISCIPLINA LEALTAD SACRIFICIO

108

DESTACAMENTO: [redacted]

FECHA: 31 DE AGOSTO DE 1990.

EVALUCACION DE EFICIENCIA DE PERSONAL DE SERVICIO
CORRESPONDIENTE AL MES DE AGOSTO

NOMBRE: [redacted]
GRADO:
ALTA EN L CORPORACION:
FECHA ULTIMO ASCENSO:
DESTACAMENTO: [redacted] TIEMPO EN EL MI [redacted]

CUALIDADES Y VIRTUDES

DISCRECION: [redacted] SINCERIDAD: [redacted]
LEALTAD: RESPONSABILIDAD:
INICIATIVA: SOCIABILIDAD:
PRESENTACION PERSONAL:

APTITUDES PROFESIONALES

ESPARITU DE SUPERACION: [redacted]
CULTURA PERSONAL:
CAPACIDAD DE TRABAJO
RENDIMIENTO EN SEVICIO:
DISCIPLINA: [redacted] DON DE MANDO: [redacted]
AVALUO: PUNTOS:

[redacted] INVA RMADA

C.R.P.F.C. [redacted]

LFTAIPG
Art. 13
Fracción IV, V
Motivación: 1

LFTAIPG
Art. 18
Fracción II
Motivación: 2

SECRETARÍA DE COMUNICACIONES Y TRANSPORTES

DEPENDENCIA SUB-SECRETARIA DE TRANSPORTE
DIRECCION GRAL. DE LA P.F.C. Y PTOS. 104
OFI[redacted]
SEC[redacted]0324
NUM[redacted]128
EXPEDIENTE

114

000118

ASUNTO: SE NOTIFICA BOLETA DE ARRESTO SIMPLE.

Mexicali, B.C., a 3 de Sept. de 1990.
POLICIA FEDERAL DE CAMINOS Y PUERTOS.
" DISCIPLINA - LEALTAD - SACRIFICIO "

C[redacted] (F-0454).

P R E S E N T E.

ERAL DE LA REPUBLICA
Derechos Humanos,
Servicios a la Comunidad
Investigación

Con base en los Arts. 84, 85 Fracción II y 87 del Reglamento de la POLICIA FEDERAL DE CAMINOS, vigente para sus miembros que incurren en faltas y omisiones en el desempeño de su deber, se le expide la presente BOLETA DE ARRESTO, por el término de 72 horas, (tres días) SIN PERJUICIO DEL SERVICIO.

POR: NO PRESENTARSE A SU SERVICIO ASIGNADO EN ORDEN ECONOMICA DEL DIA DE LA FECHA, DESPUES DE IR A ASEO PERSONAL AL RENDIR SU SERVICIO DE GUARDIA, SIENDO LAS 15:30 HORAS (T.P.).

DE GOBERNACIÓN
FEDERAL
ACIONES LABORAL

Arresto que deberá cumplir en el local que ocupa la Comandancia del Destacame[redacted]
CIA FE[redacted]
sentad[redacted]

RECIBI[redacted]

c.c.p. [redacted] y Vigilancia, COMDTE. DE REGION P.F.C. Y PTOS. [redacted] - para Superior conocimiento.- En Tijuana, B.C.
c.c.p. Sección Primera del Estado mayor de la P.F.C. Y PTOS.- Para Control y Archivo.- En México, D.F.
c.c.p. Expediente del Interesado.
c.c.p. Archivo del Destacamento.

AL CONTE[illegible] ESTE OFICIO, CITENSE LOS DATOS CONT[illegible] EN EL CUADRO DEL ANGULO SUPERIOR DERECHO.

SECRETARIA DE COMUNICACIONES Y TRANSPORTES
SEP. 18 1990
ARCHIVO DE REGISTRO POLICIA FEDERAL CAMINOS Y PUERTOS

116

LFTAIPG
Art. 13
Fracción IV, V
Motivación: 1

LFTAIPG
Art. 18
Fracción II
Motivación: 2

105

0325

M E M O R A N D U M . NUM. 331/9020

DEPENDENCIA:POLICIA FEDERAL DE CAMINOS Y PUERTOS.
COMANDANCIA DE DESTACAMENTO. 045-XXII

000119

Mexicali, B.C., a 3 de Septiembre de 1990.
POLICIA FEDERAL DE CAMINOS Y PUERTOS.
" DISCIPLINA - LEALTAD - SACRIFICIO "

C. JEFE DEL DESTACAMENTO MEXICALI.
COMANDANTE [redacted]
P R E S E N T E.

Me permito informar a Usted que, el día de HOY, a las 17:30 horas, DOY INICIO a mi ARRESTO SIMPLE, impuesto por-- ésa Superioridad, por el término de 72 horas (tres días), el cual debe- ré cumplir en esta Comandancia de Destacamento.

POR: NO PRESENTARSE A SU SERVICIO ASIG- - a NADO EN ORDEN ECONOMICA DEL DIA DE LA FECHA, DESPUES DE HABER ASEO PERSONAL AL RENDIR SU SERVICIO DE GUARDIA, SIENDO LAS 15:30 HORAS (T.P.).

[redacted]

c.c.p. C. Jefe de l[redacted] de Seguridad y Vigilancia, COMDTE. DE REGION P.F.C. Y PTOS. [redacted]-26).- Para Superior conoci- - miento.- En Tijuana, B. C.
c.c.p. Sección Primera del Estado Mayor P.F.C. Y PTOS.- Para Control y Archi- vo.- En México, D. F.
c.c.p. Expediente del Interesado.
c.c.p. Archivo del Destacamento.

112

LFTAIPG
Art. 13
Fracción IV, V
Motivación: 1

LFTAIPG
Art. 18
Fracción II
Motivación: 2

0326 106

130

M E M O R A N D U M . NUM. 332/90

DEPENDENCIA: POLICIA FEDERAL DE CAMINOS Y PUERTOS.
COMANDANCIA DE DESTACAMENTO. 045-XXII

000120

Mexicali, B.C., a 6 de Septiembre de 1990.
POLICIA FEDERAL DE CAMINOS Y PUERTOS.
" DISCIPLINA - LEALTAD - SACRIFICIO "

C. JEFE DEL DESTACAMENTO MEXICALI.
COMANDANTE [redacted] PTOS.
[redacted] (3-023)

Me permito informar a Usted que, el día de HOY, a las 17:30 horas, le dí cumplimiento a mi ARRESTO SIMPLE, - - impuesto por ésa Superioridad, el cual cumplí en esta Comandancia de - - Destacamento Mexicali, B[redacted]

POR: NO PRESENTARSE A SU SERVICIO ASIGNADO EN ORDEN ECONOMICA DEL DIA DE LA FECHA, DESPUES DE IR A ASEO PERSONAL AL RENDIR SU SERVICIO DE GUARDIA, SIENDO LAS 15:30 HORAS (T.P.O.

[redacted]

c.c.p. C. Jefe de l[redacted] de Seguridad y Vigilancia, COMDTE. DE REGION P.F.C. Y PTOS[redacted]26). Para Superior conocimiento.- En Tijuana, B. C.
c.c.p. Sección Primera del Estado Mayor de la P.F.C. Y PTOS.- Para Control y Archivo.- En México, D. F.
c.c.p. Expediente del Interesado.
c.c.p. Archivo del Destacamento.

LFTAIPG
Art. 13
Fracción IV, V
Motivación: 1

LFTAIPG
Art. 18
Fracción II
Motivación: 2

SCT DIRECCION GENERAL DE ~~AUTOTRANSPORTES FEDERAL~~
POLICIA FEDERAL DE CAMINOS. Y PUERTOS.

PFC
DISCIPLINA LEALTAD SACRIFICIO

DESTACAMENTO: [redacted] 0327

FECHA: 30 DE SEPTIEMBRE DE 1990.

EVALUCACION DE EFICIENCIA DE PERSONAL DE SERVICIO
CORRESPONDIENTE AL MES DE SEPTIEMBRE

NOMBRE: [redacted]
GRADO: [redacted]
ALTA EN L CORPORACION: 1ro. DE AGOSTO DE 1987.
FECHA ULTIMO ASCENSO:
DESTACAMENTO: [redacted] TIEMPO EN EL MIS [redacted]

CUALIDADES Y VIRTUDES

DISCRECION: [redacted] SINCERIDAD: [redacted]
LEALTAD: [redacted] RESPONSABILIDAD: [redacted]
INICIATIVA: [redacted] SOCIABILIDAD: [redacted]
PRESENTACION PERSONAL: [redacted]

APTITUDES PROFESIONALES

ESPIRITU DE SUPERACION: [redacted]
CULTURA PERSONAL: [redacted]
CAPACIDAD DE TRABAJO [redacted]
RENDIMIENTO EN SEVICIO: [redacted]
DISCIPLINA: [redacted] DON DE MANDO: [redacted]
AVALUO: [redacted] PUNTOS: [redacted]

~~OFICIAL R.F.C.~~

~~XXXXXXXXXXXXXXXXXXXXXXXXXXXX~~ C A INVARIABL [redacted] R FIRMADA
[redacted] LI [redacted] .

[redacted]

C.R. [redacted]

POLICIA FEDERAL DE CAMINO [redacted]

LFTAIPG
Art. 13
Fracción IV, V
Motivación: 1

LFTAIPG
Art. 18
Fracción II
Motivación: 2

ESTADOS UNIDOS MEXICANOS

SECRETARÍA DE COMUNICACIONES Y TRANSPORTES

FORMA CG-2

DEPENDENCIA SUB-SECRETARIA DE TRANSPORTE
DIRECCION GRAL. DE LA P.F.C. Y PTOS.
OFICINA [redacted]
SECCION
NUMERO DEL OFICIO C.D.- 109.91645'1776'90
EXPEDIENTE

113
0328
122
000122

ASUNTO: SE NOTIFICA BOLETA DE ARRESTO SIMPLE.

Mexicali, B.C., a 31 de Octubre de 1990.
POLICIA FEDERAL DE CAMINOS Y PUERTOS.
" DISCIPLINA - LEALTAD - SACRIFICIO "

SUB-OFICIAL P.F.C. Y PTOS. [redacted] (F-0454).
P R E S E N T E .

Con base en los Arts. 84, 85 Fracción II y 87 del Reglamento de la POLICIA FEDERAL DE CAMINOS, vigente para sus -- miembros que incurren en faltas y omisiones en el desempeño de su deber,- se le expide la presente BOLETA DE ARRESTO, por el término de 72 horas, - (tres días) SIN PERJUICIO DEL SERVICIO.

[redacted]

Arresto que deberá cumplir en el local - que ocupa la Comandanci[redacted] CIA FEDERAL DE CAMINOS [redacted] sentado a cumplir el A[redacted]

RECIBI: [redacted] FECHA: 31-oct-90 HORA: 10:00 hrs.

c.c.p. C. Je[redacted]ión de Seguridad y Vigilancia, COMDTE. DE REGION P.F.C. Y PTOS. [redacted] para Superior conocimiento.- - En Tijuana, B.C.
c.c.p. Sección Primera del Estado mayor de la P.F.C. Y PTOS.- Para Control y- Archivo.- En México, D.F.
c.c.p. Expediente del Interesado.
c.c.p. Archivo del Destacamento.

SECRETARIA DE COMUNICACIONES Y TRANSPORTES
NOV. 21 1990
ARCHIVO INMEDIATO DE LA POLICIA FEDERAL DE CAMINOS Y PUERTOS

120

DATOS CONTENIDOS EN EL CUADRO DEL ANGULO SUPERIOR DEL DOCUMENTO.

LFTAIPG
Art. 13
Fracción IV, V
Motivación: 1

LFTAIPG
Art. 18
Fracción II
Motivación: 2

000123 0329

M E M O R A N D U M.

NUM. 296/90

DEPENDENCIA: POLICIA FEDERAL DE CAMINOS Y PTOS.
COMANDANCIA DE DESTACAMENTO.-

Mexicali, B.C., a 31 d Octubre Noviembre de 1990
POLICIA FEDERAL DE CAMINOS Y PTOS.
"DISCIPLINA- LEALTAD- SACRIFICIO".

C [redacted]

P R E S E N T E.

Me permito informar a Usted, que el día de HOY, a las 00:00 horas, DOY INICIO A MI ARRESTO SIMPLE, impuesto por esa Superioridad, por el término de 72 horas (3 dias) el cual deberé cumplir en ésta Comandancia de Destacamento.-

POR: PARTICIPAR EN CONATO DE BRONCA EN CENTRO DE VICIO, RESULTANDO CON DAÑOS EL ESTABLECIMIENTO, ASI COMO PUBLICADO EN EL PERIODICO LA VOZ DE LA FRONTERA MANCHANDO CON ESTO EL BUEN NOMBRE Y LA MISTICA CORPORATIVA.

[redacted]

R E S [redacted] M E N T E

[redacted]

c.c.p. C. Jefe de la [redacted] de Seg. y Vig., COMDTE DE REGION. PFC Y PTOS.- [redacted] ara superior conocimiento.- EN Tijuana, B.C.-
c.c.p. Sección Primera del Estado Mayor PFC Y PTOS.-Para control - y Archivo.-En México, D. F.
c.c.p. Expediente del Ibteresado.-
c.c.p. Archivo del Destacamento.-

SECRETARIA DE COMUNICACIONES Y TRANSPORTES
NOV. 21 1990
ARCHIVO INMEDIATO DE LA POLICIA FEDERAL DE CAMINOS Y PUERTOS

121

LFTAIPG
Art. 13
Fracción IV, V
Motivación: 1

LFTAIPG
Art. 18
Fracción II
Motivación: 2

SCT DIRECCION GENERAL DE [redacted]
POLICIA FEDERAL DE CAMINOS. Y PUERTOS.

PFC DISCIPLINA LEALTAD SACRIFICIO

119

0330

DESTACAMENTO: [redacted]

FECHA: 31 DE OCTUBRE DE 1990.

124
000124

EVALUCACION DE EFICIENCIA DE PERSONAL DE SERVICIO
CORRESPONDIENTE AL MES DE OCTUBRE

NOMBRE: [redacted]
GRADO:
ALTA EN L CORPORACION: 1ro. DE AGOSTO DE 1987.
FECHA ULTIMO ASCENSO:
DESTACAMENTO: [redacted] TIEMPO EN EL MISM [redacted]

CUALIDADES Y VIRTUDES

DISCRECION: [redacted] SINCERIDAD: [redacted]
LEALTAD: RESPONSABILIDA
INICIATIVA: SOCIABILIDAD:
ACION PERSONAL:

APTITUDES PROFESIONALES

ESPIRITU DE SUPERACION: [redacted]
CULTURA PERSONAL:
CAPACIDAD DE TRABAJO
RENDIMIENTO EN SEVICIO:
DISCIPLINA: [redacted]
AVALUO: PUNTOS: [redacted]

SECRETARIA DE COMUNICACIONES Y TRANSPORTES
DIC. 3 1990
ARCHIVO INMEDIATO DE POLICIA FEDERAL DE CAMINOS Y PUERTOS

2

[redacted] IRMADA

[redacted]

(A-26)

POLICIA FEDERAL DE [redacted]
COMANDANCIA DE REGION
TIJUANA, B. CFA.

122

LFTAIPG
Art. 13
Fracción IV, V
Motivación: 1

LFTAIPG
Art. 18
Fracción II
Motivación: 2

M E M O R A N D U M.

0331

NUM.- 497/90

DEPENDENCIA: POLICIA FEDERAL DE CAMINOS Y PTOS.
COMANDANCIA DE DESTACAMENTO.

Mexicali, B.C., a 3 de Noviembre de 1990
POLICIA FEDERAL DE CAMINOS Y PTOS.
"DISCIPLINA- LEALTAD- SACRIFICIO".

[redacted]

Me permito informar a Usted, que el día de HOY, a las 09.00 horas, le dí cumplimiento a mi Arresto SIMPLE impuesto por ésa Superioridad, el cual cumplí en ésta Comandancia de Destacamento Mexicali, B.C., [redacted]

POR: PARTICIPAR EN CONATO DE BRONCA EN CENTRO DE VICIO, RESULTANDO CON DAÑOS EL ESTABLECIMIENTO, ASI COMO PUBLICADO EN EL PERIODICO LA VOZ DE LA FRONTERA, MANCHANDO CON ESTO EL BUEN NOMBRE Y LA MISTICA CORPORATIVA.

[redacted]

T E .

[redacted]

c.c.p. C. Jefe de la [redacted] de Seg. y Hig.-COMDTE DE REGION. PFC Y PTOS. [redacted] Para superior conocimiento.-En Tijuana, B.C.-
c.c.p. Sección Primera del Estado Mayor PFC Y PTOS.- Para control y archivo.-En México, D. F.
c.c.p. Expediente del Interesado.-
c.c.p. Archivo del Destacamento.-

SECRETARIA DE COMUNICACIONES Y TRANSPORTES
NOV. 21 1990
ARCHIVO INMEDIATO DE LA POLICIA FEDERAL DE CAMINOS Y PUERTOS

125

LFTAIPG
Art. 13
Fracción IV, V
Motivación: 1

LFTAIPG
Art. 18
Fracción II
Motivación: 2

SECRETARIA DE COMUNICACIONES
Y
TRANSPORTES

Secc. I

0332 136/16

00126

SUBSECRETARIA DE TRANSPORTE
DIRECCION GENERAL DE LA POLICIA
FEDERAL DE CAMINOS Y PUERTOS
DESTACAMENTO 002 "BETA"

ASUNTO: BOLETA DE ARRESTO SIMPLE

México, D.F., a 05 de Noviembre de 1990.
POLICIA FEDERAL DE CAMINOS Y PUERTOS
" DISCIPLINA - LEALTAD - SACRIFICIO "

[redacted] ERAL DE LA REPÚBLICA
[redacted]
Delito y Servicios a la Comunidad
Oficina de Investigación

P R E S E N T E.

Con base en lo establecido en los Articulos 84, 87 y 89 del reglamento de la Policia Federal de Caminos y Puertos en vigor, para sus miembros que incurren en faltas u omisiones, en el desempeño de su deber se le impone a Usted, la presente BOLETA DE ARRESTO SIMPLE, por el término de 05 (cinco) dias SIN perjuicio, de su servicio a que se hizo acreedor por:

FALTAR A SU SERVICIO DE SEGURIDAD Y VIGILANCIA, EL DIA - 04 DE NOVIEMBRE.

Arresto que deberá cumplir en el local que ocupa el Destacamento 002 -- %BETA% de esta P.F.C.Y P., rindiendo asi mismo sendos partes de inicio y termino del mismo.

[redacted]

RECIBI DE ENT[redacted] CUMPL[redacted]

FIRMA Y SELLO [redacted] FECHA: 5 NOV. 90 HORA 1400 HRS

SECRETARIA DE COMUNICACIONES Y TRANSPORTES

c.c.p.- C. JE[redacted]TA".- COMDTE. DE REGION PFC. Y P. LUIS IVAN [redacted] PARA SU SUPERIOR CONOCIMIENTO.PRESENTE
c.c.p.- SECCION PRIMERA E.M.P.F.C. Y P.
c.c.p.- ARCHIVO DEL DESTACAMENTO 002 "BETA"
c.c.p.- EXPEDIENTE PERSONAL.

RFS'eca&

124

LFTAIPG
Art. 13
Fracción IV, V
Motivación: 1

LFTAIPG
Art. 18
Fracción II
Motivación: 2

0333

~~13~~ 17

~~000127~~

SECRETARIA DE COMUNICACIONES
Y
TRANSPORTES

SUBSECRETARIA DE TRANSPORTE
DIRECCION GENERAL DE LA POLICIA
FEDERAL DE CAMINOS Y PUERTOS
DESTACAMENTO 002 *BETA*

ASUNTO: INICIO DE ARRESTO SIMPLE

México,D.F.,A 05 DE NOVIEMBRE DE 1990
POLICIA FEDERAL DE CAMINOS Y PUERTOS
"DISCIPLINA. LEALTAD. SACRIFICIO"

C. JEFE DEL DESTACAMENTO 002 *BETA*
COMPTE. DE [redacted]
P R E S E N T E

Me permito informar a Usted, que con esta fecha inicio mi ARRESTO SIMPLE, que me fué impuesto -- por el C. SEGUND[redacted] por el término de 5 (cinco) días SIN perjuicio de mi servicio a que me hice acreedor por:

FALTAR A SU SERVICIO DE SEGURIDAD Y VIGILANCIA EL DIA 04 DE NOVIEMBRE

Arresto que estoy cumpliendo en las - instalaciones que ocupa el Destacamento 002 *BETA* sito en - Calzada de las Bombas No. 4[redacted]bapa México.

R E [redacted] E
S[redacted]

c.c.p.-C. Jefe de la Region *BETA*-Comte. de Region PFC-.
Y P[redacted]ara su Superior conocimiento.-presente.
c.c.p.-Sección I Estado Mayor P.F.C.P.
c.c.p.-Archivo del Destacamento 002 *BETA*
c.c.p.-Expediente Personal
'eca.**

2

1

125

LFTAIPG
Art. 13
Fracción IV, V
Motivación: 1

LFTAIPG
Art. 18
Fracción II
Motivación: 2

SECRETARIA DE COMUNICACIONES
Y
TRANSPORTES

0334

118

000128

SUBSECRETARIA DE TRANSPORTE
DIRECCION GENERAL DE LA POLICIA
FEDERAL DE CAMINOS Y PUERTOS
DESTACAMENTO 002 "BETA"

ASUNTO: TERMINO DE ARRESTO SIMPLE

México, D.F.,a 10 de Noviembre de 1990.
POLICIA FEDERAL DE CAMINOS Y PUERTOS
" DISCIPLINA - LEALTAD - SACRIFICIO "

C. JEFE DEL DESTACAMENTO [redacted]
[redacted]
P R E S E N T E.

Servicios a la Comunidad

Me permito informar a Usted, que con-
esta fecha le di debido cumplimiento a mi ARRESTO SIMPLE que me
[redacted] por el C. SEGUNDO COMDTE. P.F.C. Y P. [redacted]
[redacted], por el término de 5 (CINCO) días, SIN perjuicio --
de mi servicio a que me hice acreedor por:

- [redacted]

Arresto que cumplí en las instalacio--
nes que ocupa el Destacamento [redacted]

R E [redacted] I E N T E
S [redacted] Y P.

[redacted]

c.c.p.- C. JEFE DE LA [redacted] COMANDANTE DE REGION P.F.C. Y P.-
- [redacted] -Para su superior conocimiento.-
PRESENTE.
c.c.p. SECCION PRIMERA E.M.P.F.C. Y
c.c.p.- ARCHIVO DEL DESTACAMENTO 002 "BETA" Y TRANSPORTES
c.c.p.- EXPEDIENTE PERSONAL.

'eca.**

SECRETARIA DE COMUNICACIONES
NOV. 21 1990
ARCHIVO INMEDIATO DE
LA POLICIA FEDERAL DE
CAMINOS Y PUERTOS

2

125

LFTAIPG
Art. 13
Fracción IV, V
Motivación: 1

LFTAIPG
Art. 18
Fracción II
Motivación: 2

SCT DIRECCION GENERAL DE AUTOTRANSPORTES FEDERAL
POLICIA FEDERAL DE CAMINOS. Y PUERTOS.

PFC DISCIPLINA LEALTAD SACRIFICIO 0335

DESTACAMENTO: [redacted]

FECHA: 30 DE NOVIEMBRE DE 1990.

EVALUCACION DE EFICIENCIA DE PERSONAL DE SERVICIO
CORRESPONDIENTE AL MES DE NOVIEMBRE

NOMBRE: [redacted]
GRADO:
ALTA EN L CORPORACION: 1ro. DE AGOSTO DE 1987.
FECHA ULTIMO ASCENSO:
DESTACAMENTO: [redacted] TIEMPO EN EL MIS [redacted]

Derechos Humanos,
Servicios a la Comunidad

CUALIDADES Y VIRTUDES

DISCRECION: [redacted] SINCERIDAD: [redacted]
LEALTAD: RESPONSABILIDAD:
INICIATIVA: SOCIABILIDAD:
PRESENTACION PERSONAL:

APTITUDES PROFESIONALES

ESPIRITU DE SUPERACION: [redacted]
CULTURA PERSONAL:
CAPACIDAD DE TRABAJO
RENDIMIENTO EN SERVICIO
DISCIPLINA: [redacted]
AVALUO: PUNTOS: [redacted]

SECRETARIA DE COMUNICACIONES Y TRANSPORTES

EL JEFE DEL DESTACAMENTO [redacted] FIRMADA

C.R. P.F.
POLICIA FEDERAL
COMANDANCIA
TIJUANA, B. CFA.

LFTAIPG
Art. 13
Fracción IV, V
Motivación: 1

LFTAIPG
Art. 18
Fracción II
Motivación: 2

SECRETARIA DE COMUNICACIONES
Y TRANSPORTES

FORMA CG-2

DEPENDENCIA SUB-SECRETARIA DE TRANSPORTE
DIRECCION GRAL. DE LA P.F.C. Y PTOS.
OFICINA COMANDANCIA [redacted] DE DESTACAMENTO.
SECCION ADMINISTRATIVA.
NUMERO DEL OFICIO C.I. 109.916.45/2011/90
EXPEDIENTE

0336

ASUNTO: Se notifica BOLETA DE AMONESTACION.

Mexicali, B.C., a 13 de Dic. de 1990.
POLICIA FEDERAL DE CAMINOS Y PUERTOS.
" DISCIPLINA - LEALTAD - SACRIFICIO "

[redacted]

Con base en los Arts. 84, 85 Fracción I y 86 del Reglamento de la POLICIA FEDERAL DE CAMINOS, vigente para -- sus miembros que incurren en faltas y omisiones en el desempeño de su - deber, se le expide la presente BOLETA DE AMONESTACION.

POR: NO DAR CUMPLIMIENTO AL MENSAJE CIRCULAR NO. 062/90, AL NO PORTAR GRADOS, SECTORES Y -- PLACA DE PECHO EN LA CHAMARRA DEL UNIFORME.

SECRETARIA DE COMUNICACIONES Y TRANSPORTES
ENE. 4 1991
ARCHIVO INMEDIATO DE LA POLICIA FEDERAL DE CAMINOS Y PUERTOS

[redacted]

RECI[redacted]CHA: 13-Dic-90 HORA: 09:00

c.c. [redacted]gión de Seguridad y Vigilancia, COMDTE. DE REGION P.F.C. Y P[redacted].- Para Superior conocimiento.-En Tijuana, B[redacted]
c.c.p. Sección Primera Estado Mayor de la P.F.C. Y PTOS.- Para Control y Archivo.- En México, D. F.
c.c.p. Expediente del Interesado.
c.c.p. Archivo del Destacamento.

178

LFTAIPG
Art. 13
Fracción IV, V
Motivación: 1

LFTAIPG
Art. 18
Fracción II
Motivación: 2

P.693

0337

000131

SECRETARIA DE COMUNICACIONES Y TRANSPORTES

OFICIALIA MAYOR

DIRECCION GENERAL DE RECURSOS HUMANOS

RECURSOS HUMANOS OFICINA DE ARCHIVO

SOLICITUD INDIVIDUAL PARA PAGO DE DIAS ECONOMICOS NO DISFRUTADOS

UNIDAD : 307 DIRECCION GENERAL DE LA POLICIA FEDERAL DE CA-

[redacted]RTOS.

FILIACION [redacted]

NOMBRE : [redacted]

LUGAR : [redacted]

PERIODO : 01-ENERO-1990 - 31-DICIEM [redacted]

[redacted]

DIAS ECONOMICOS

12

NO DISFRUTADOS

[redacted]

[redacted]

129

LFTAIPG
Art. 13
Fracción IV, V
Motivación: 1

LFTAIPG
Art. 18
Fracción II
Motivación: 2

122

SCT DIRECCION GENERAL DE ~~AUTOTRANSPORTES FEDERAL~~
POLICIA FEDERAL DE CAMINOS. Y PUERTOS.

PFC 0338
DISCIPLINA LEALTAD SACRIFICIO

DESTACAMENTO: [redacted]

FECHA: 31 DE DICIEMBRE DE 1990.

EVALUACION DE EFICIENCIA DE PERSONAL DE SERVICIO
CORRESPONDIENTE AL MES DE DICIEMBRE

NOMBRE: [redacted]

GRADO: [redacted]

ALTA EN L CORPORACION: 1ro. DE AGOSTO DE 1987.

FECHA ULTIMO ASCENSO:

DESTACAMENTO: [redacted] TIEMPO EN EL MI [redacted]

CUALIDADES Y VIRTUDES

DISCRECION: [redacted] SINCERIDAD: [redacted]

LEALTAD: [redacted] RESPONSABILIDAD: [redacted]

INICIATIVA: [redacted] SOCIABILIDAD: [redacted]

PRESENTACION PERSONAL: [redacted]

APTITUDES PROFESIONALES

ESPIRITU DE SUPERACION: [redacted]

CULTURA PERSONAL: [redacted]

CAPACIDAD DE TRABAJO [redacted]

RENDIMIENTO EN SEVICIO: [redacted]

DISCIPLINA: [redacted]

AVALUO: [redacted] PUNTOS: [redacted]

OFICIAL.- P.F.C.

EL JEFE DEL DESTACAMENTO, [redacted]

[redacted]

POLICIA FEDERAL DE CAMINOS
COMANDANCIA DE REGION
TIJUANA, B. CFA.

A-26)

130

LFTAIPG
Art. 13
Fracción IV, V
Motivación: 1

LFTAIPG
Art. 18
Fracción II
Motivación: 2

SCT

DIRECCION GENERAL DE AUTOTRANSPORTES FEDERAL
POLICIA FEDERAL DE CAMINOS.

PFC
DISCIPLINA LEALTAD SACRIFICIO

129

0339

DESTACAMENTO: [redacted]

FECHA: 31 DE ENERO DE 1991.

EVALUCACION DE EFICIENCIA DE PERSONAL DE SERVICIO
CORRESPONDIENTE AL MES DE ENERO.

NOMBRE: [redacted]
GRADO: [redacted]
ALTA EN L CORPORACION: 1ro. DE AGOSTO DE 1987.
FECHA ULTIMO ASCENSO:
DESTACAMENTO: [redacted] TIEMPO EN EL MISM [redacted]

CUA[redacted]ES

DISCRECION: [redacted] SINCERIDAD: [redacted]
LEALTAD: [redacted] RESPONSABILIDAD [redacted]
INICIATIVA: [redacted] SOCIABILIDAD: [redacted]
[redacted]ON PERSONAL: [redacted]

APTITUDES PROFESIONALES

ESPIRITU DE SUPERACION: [redacted]
CULTURA PERSONAL: [redacted]
CAPACIDAD DE TRABAJO [redacted]
RENDIMIENTO EN S[redacted]
DISCIPLINA: [redacted]ON [redacted]
AVALUO: [redacted]

EL J[redacted]ENTO. [redacted] FIRMADA
M[redacted]

COMANDANTE [redacted] Vo. Bo. [redacted]
[redacted]FE DE LA [redacted]

[redacted] P.F.C. [redacted])

POLICIA FEDERAL DE CAMINOS
COMANDANCIA DE REGION

131

LFTAIPG
Art. 13
Fracción IV, V
Motivación: 1

LFTAIPG
Art. 18
Fracción II
Motivación: 2

SCT

DIRECCION GENERAL DE AUTOTRANSPORTES FEDERAL
POLICIA FEDERAL DE CAMINOS.
Y PUERTOS

PFC
DISCIPLINA LEALTAD SACRIFICIO

130

DESTACAMENTO: [redacted] 44

0340

FECHA: 28 DE FEBRERO DE 1991

000134

EVALUCACION DE EFICIENCIA DE PERSONAL DE SERVICIO
CORRESPONDIENTE AL MES DE FEBRERO

NOMBRE: [redacted]
GRADO: [redacted]
ALTA EN L CORPORACION: 1ERO. DE AGOSTO DE 1987
FECHA ULTIMO ASCENSO:
DESTACAMENTO: [redacted] TIEMPO EN EL MIS[redacted]

...rechos Humanos,
...vicios a la Comunidad

CUALIDADES Y VIRTUDES

DISCRECION: [redacted] SINCERIDAD [redacted]
LEALTAD: [redacted] RESPONSABI[redacted]
INICIATIVA: [redacted] SOCIABILID[redacted]
RESENTACION PERSONA[redacted]

APTITUDES PROFESIONALES

ESPIRITU DE SUPERACION: [redacted]
CULTURA PERSONAL:
CAPACIDAD DE TRABAJO
RENDIMIENT[redacted]
DISCIPLINA[redacted] DON DE MAND[redacted]
AVALUO: [redacted] PUNTOS: [redacted]

[redacted] .C.

E[redacted]ENTO [redacted] INVARIABL[redacted]SER FIRMADA
M[redacted]TO.

COMAND[redacted]

[redacted] DE REG[redacted]

C.R. P.F.C. Y [redacted]

POLICIA FEDER[redacted]
COMANDANCIA[redacted]
TIJUANA. [redacted]

lps'

132

LFTAIPG
Art. 13
Fracción IV, V
Motivación: 1

LFTAIPG
Art. 18
Fracción II
Motivación: 2

SECRETARÍA DE COMUNICACIONES
Y TRANSPORTES

FORMA C.G.-2

DEPENDENCIA SUB-SECRETARIA DE TRANSPORTE
DIRECCION GRAL. DE LA P.F.C. Y PTOS. 0341

OFICINA [redacted]

SECCION ADMINISTRATIVA.

NUMERO DEL OFICIO C.D. 109.916.45/478/91

EXPEDIENTE 001135

ASUNTO: SE NOTIFICA BOLETA DE ARRESTO SIMPLE.

Mexicali, B.C., a 27 de Marzo de 1991.
POLICIA FEDERAL DE CAMINOS Y PUERTOS.
" DISCIPLINA - LEALTAD - SACRIFICIO "

[redacted]

Con base en los Arts. 84, 85 Fracción II y 87 del Reglamento de la POLICIA FEDERAL DE CAMINOS, vigente para sus -- miembros que incurren en faltas y omisiones en el desempeño de su deber,- se le expide la presente BOLETA DE ARRESTO, por el término de 48 horas, - (dos días), SIN PERJUICIO DEL SERVICIO.

POR: PRESENTARSE 15 MINUTOS TARDE A SU- SERVICIO DE GUARDIA, NOMBRADO EN FATIGA.

Arresto que deberá cumplir en el local - que ocupa la Comandancia del Destacamento Mexicali 045-XXII, de la POLI-- CIA FEDERAL DE CAMINOS Y PUERTOS, rindiendo sendos partes de haberse pre- sentado a cumplir el arresto y haberlo terminado.

[redacted]

RECI[redacted]A: 27-Marzo-91 HORA: 10:00 Hrs

c.c.[redacted]éguridad y Vigilancia, COMDTE. DE REGION [redacted] para Superior conocimiento.- -

c.c.p. Sección Primera del Estado mayor de la P.F.C. Y PTOS.- Para Control y- Archivo.- En México, D.F.
c.c.p. Expediente del Interesado.
c.c.p. Archivo del Destacamento.

SECRETARIA DE COMUNICACIONES Y TRANSPORTES
ABR. 12 1991
ARCHIVO INMEDIATO DE LA POLICIA FEDERAL DE CAMINOS Y PUERTOS

AL CONTESTAR ESTE OFICIO, CITENSE LOS DATOS CONTENIDOS EN EL CUADRO DEL ANGULO SUPERIOR DERECHO.

LFTAIPG
Art. 13
Fracción IV, V
Motivación: 1

LFTAIPG
Art. 18
Fracción II
Motivación: 2

SECRETARIA DE COMUNICACIONES
TRANSPORTES

0342 132

M E M O R A N D U M . NUM. 035/91

DEPENDENCIA: POLICIA FEDERAL DE CAMINOS Y PUERTOS. 146
COMANDANCIA DE DESTACAMENTO. 045-XXIII 000130

Mexicali, B.C., a 27 de Marzo de 1991.
POLICIA FEDERAL DE CAMINOS Y PUERTOS.
" DISCIPLINA - LEALTAD - SACRIFICIO "

[redacted]

FISCALÍA GENERAL DE LA REPÚBLICA
Derechos Humanos,
Servicios a la Comunidad
Visitaduría

Me permito informar a Usted, que el día de HOY, a las 19:00 horas, DOY INICIO A MI ARRESTO SIMPLE , - - impuesto por esa Superioridad, por el término de 48 horas (2 días el cual deberé cumplir en esta Comandancia de Destacamento [redacted]

POR: [redacted]

OFICINA [redacted]

R E [redacted] E .

SUB- [redacted]

c.c.p. [redacted] REGION P.F. Y [redacted]).- Para Superior conocimien
c.c.p. Sección Primera del Estado Mayor [redacted] e la P.F.C. Y PUERTOS.- Para Contro Archivo.- En México, D.F.
c.c.p. Expediente del Interesado.
c.c.p. Archivo del Destacamento.

SECRETARÍA DE COMUNICACIONES Y TRANSPORTES
ABR. 12 1991.
ARCHIVO INMEDIATO DE LA POLICIA FEDERAL DE CAMINOS Y PUERTOS

134

LFTAIPG
Art. 13
Fracción IV, V
Motivación: 1

LFTAIPG
Art. 18
Fracción II
Motivación: 2

0343

133

SECRETARIA DE COMUNICACIONES
Y TRANSPORTES

M E M O R A N D U M . NUM. 036/94 T

DEPENDENCIA: POLICIA FEDERAL DE CAMINOS Y PUERTOS.
COMANDANCIA DE DESTACAMENTO. 045-XXIII

000137

Mexicali, B.C., a 29 de Marzo de 1991.
POLICIA FEDERAL DE CAMINOS Y PUERTOS.
" DISCIPLINA - LEALTAD - SACRIFICIO "

C. [redacted]

P R E S E N T E .

GENERAL DE LA REPÚBLICA
ría de Derechos Humanos
ito y Servicios a la Comunid
ría de Investigación

Me permito informar a Usted, que el día de HOY, a las 10:00 horas, le dí cumplimiento a mi ARRESTO SIMPLE. , por el término de 48 horas (dos días), impuesto por ésa Superioridad, el cual cumplí en esta Comandancia de Destacamento [redacted]

POR: [redacted]

[redacted]

c.c.p. C. jefe de [redacted] Comandancia de Región, COMANDANTE DE REGION PFC. Y PTOS [redacted] A-26).- Para Superior conocimiento. En Tijuana, B.C.
c.c.p. Sección Primera del Estado Mayor de l P.F.C. Y PTOS. COMUNICACIONES Y TRANSPORTES y- Archivo.- En México, D.F.
c.c.p. Expediente del Interesado.
c.c.p. Archivo del Destacamento.

SECRETARIA DE COMUNICACIONES Y TRANSPORTES
ABR. 12 1991
ARCHIVO INMEDIATO DE LA POLICIA FEDERAL DE CAMINOS Y PUERTOS

135

LFTAIPG
Art. 13
Fracción IV, V
Motivación: 1

LFTAIPG
Art. 18
Fracción II
Motivación: 2

0344

82

OFICIO S/N/

SUBSECRETARIA DE TRANSPORTE
DIRECCION GRAL. DE LA P.F.C.Y P.
ESTADO MAYOR.-SECCION PRIMERA.
MEXICO, D.F. A 14 DE FEBRERO DE 1990.
"POLICIA FEDERAL DE CAMINOS Y PTOS.
"DISCIPLINA - LEALTAD - SACRIFICIO"

00148

C.JEFE DE LA REGIO[redacted]
C.R.
TIJUANA, B.C.

EN RELACION A LA SOLICITUD DEL C. SUB OFICIAL PF. C.Y P. [redacted] ADSCRITO AL DESTACAMENTO 045-22 MEXICALI,B.C.; POR ACUERDO SUPERIOR SE LE AUTORIZAN DIEZ DIAS HABILES DE VACACIONES DEL 15 AL 28 DE FEBRERODDE 1990.

[redacted]

2o.COMDT[redacted]

HCA'frm.

DIRECCION GENERAL

89

LFTAIPG
Art. 13
Fracción IV, V
Motivación: 1

LFTAIPG
Art. 18
Fracción II
Motivación: 2

0345

FORMA C G - 2

SECRETARIA DE COMUNICACIONES Y TRANSPORTES

DEPENDENCIA SUB-SECRETARIA DE TRANSPORTE
DIRECCION GRAL. DE LA P.F.C. Y PTOS.
OFICINA COMANDANCIA DE DESTACAMENTO.
SECCION [redacted] ADMINISTRATIVA.
NUMERO DEL OFICIO C.D.109.916.45/868/91 ~~00014~~
EXPEDIENTE

ASUNTO: Se remite original y dos copias de Licencia -- Médica Núm. 779279.

Mexicali, B.C., a 20 de Mayo de 1991,
POLICIA FEDERAL DE CAMINOS Y PUERTOS.
" DISCIPLINA - LEALTAD - SACRIFICIO "

RAL DE LA REPÚBLICA
Derechos Humanos
ervicios a la Comunidad

C. DIRECTOR GENERAL DE LA POLICIA FEDERAL DE CAMINOS Y PTOS.
COMDTE. GRAL. P.F.C. Y PTOS. P.A.H. JOSE LUIS SOLIS CORTES.
P R E S E N T E .

ATENCION: SECCION PRIMERA DEL ESTADO MAYOR P.F.C. Y PTOS.

Anexo al presente, remito a Usted, original y dos copias de Licencia Médica Núm. 779279, a favor del C. SUB-OFICIAL [redacted] F-0321), amparando dos días, a partir del día 18 al 19 de Mayo del año en curso, expedida por la Clínica del I.S.S.S.T.E., en Mexicali, B.C., enfermedad no Profesional, según diagnóstico médico (FARINGO AMIGDALITIS).

[redacted]

DESTACAM[redacted]
EL ENCA[redacted]CALI.
2do. [redacted]
MEXICA[redacted]

c.c.p. C. Jefe de l[redacted] Comandancia de Región, COMANDANTE DE REGION P.F.C. Y PTOS. [redacted] (A-022).- Para Superior conocimiento.- En Tijuana, B. C.
c.c.p. Archivo del Destacamento.

30/05/91
141

CONTESTA ESTE OFICIO. CITENSE LOS DATOS CONTENIDOS EN EL CUADRO DEL ANGULO SUPERIOR DERECHO

LFTAIPG
Art. 13
Fracción IV, V
Motivación: 1

LFTAIPG
Art. 18
Fracción II
Motivación: 2

LFTAIPG
Art. 18
Fracción II
Motivación: 2

LFTAIPG
Art. 13
Fracción IV, V
Motivación: 1

PROCURADURÍA G
Subprocuraduría
Prevención del Delit
Oficina

ESTADOS UNIDOS MEXICANOS



Instituto de Seguridad y Servicios Sociales de los Trabajadores del Estado

SUBDIRECCION GENERAL MEDICA
LICENCIA MEDICA

P.693

SERIE 779279

ENTIDAD FEDERATIVA	UNIDAD MEDICA	CLAVE	20 DIA	05 MES	91 AÑO
[redacted]	[redacted]	[redacted]			

NOMBRE DEL PACIENT[redacted] [redacted] [redacted]

DOMICILIO [redacted] COLONIA CENTRO CODIGO POSTAL

CATEGORIA(S) OFICIAL [redacted] SUELDO MENSUAL 410,000

DEPENDENCIA(S) [redacted] AD[redacted]

DIAGNOSTI[redacted] CL[redacted]

DIAS OTORGADOS (CON LETRA) [redacted] CON NUMERO [redacted] DIA MES AÑO TERMINO [redacted] DIA MES AÑO

TIPO ENFERMEDAD ☐ MATERNIDAD PRE ☐ POST ☐ CLAV[redacted] DR[redacted]

ORIGINAL - PARA LA DE[redacted]

[redacted]ORIZADO
[redacted]CCION MEDICA
[redacted] HOSPITAL
[redacted]DICIEMBRE"
[redacted]ALI, D. C.

RMB 30607 20523 (SM-2

0144

0372

0346

SCT

DIRECCION GENERAL DE AUTOTRANSPORTES FEDERALES
POLICIA FEDERAL DE CAMINOS. Y PUERTOS.

PFC
DISCIPLINA LEALTAD SACRIFICIO

DESTACAMENTO: [redacted]

FECHA: 31 DE MARZO DE 1991

EVALUCACION DE EFICIENCIA DE PERSONAL DE SERVICIO
CORRESPONDIENTE AL MES DE MARZO

NOMBRE [redacted]
GRADO: [redacted]
ALTA EN L CORPORACION: 1ERO. DE AGOSTO DE 1987
FECHA ULTIMO ASCENSO:
DESTACAMEN [redacted] IEMPO EN EL MISMO [redacted]

CUALIDADES Y VIRTUDES

DISCRECION: [redacted] SINCERIDAD: [redacted]
LEALTAD: RESPONSABILIDAD:
INICIATIVA: SOCIABILIDAD:
PRESENTACION PERSONAL:

APTITUDES PROFESIONALES

ESPIRITU DE SUPERACION:
CULTURA PERSONAL:
CAPACIDAD DE TRABAJO
RENDIMIENTO EN
DISCIPLINA:
AVALUO: PUNTOS:

[redacted]

COMANDANCIA DE REGION
TIJUANA, B. CFA.

LFTAIPG
Art. 13
Fracción IV, V
Motivación: 1

LFTAIPG
Art. 18
Fracción II
Motivación: 2

0347 ~~136~~

SCT DIRECCION GENERAL DE AUTOTRANSPORTES FEDERAL
POLICIA FEDERAL DE CAMINOS.
Y PUERTOS

PFC DISCIPLINA LEALTAD SACRIFICIO

DESTACAMENTO: [redacted]

FECHA: 30 DE ABRIL DE 1991 ~~000139~~

EVALUCACION DE EFICIENCIA DE PERSONAL DE SERVICIO
CORRESPONDIENTE AL MES DE ABRIL

NOMBRE: [redacted]
GRADO: [redacted]
ALTA EN L CORPORACION: 1ERO. DE AGOSTO DE 1987
FECHA ULTIMO ASCENSO:
DESTACAMENTO: [redacted] TIEMPO EN EL MI [redacted]

GENERAL DE LA REPÚBLICA

CUALIDADES Y VIRTUDES

DISCRECION: [redacted] SINCERIDAD: [redacted]
LEALTAD: [redacted] RESPONSABILIDA [redacted]
INICIATIVA: [redacted] SOCIABILIDAD: [redacted]
[redacted] RESENTACION PERSONAL: [redacted]

E

APTITUDES PROFESIONALES

ESPIRITU DE SUPERACION: [redacted]
CULTURA PERSONAL: [redacted]
CAPACIDAD DE TRABAJO [redacted]
RENDIMIENTO E [redacted]
DISCIPLINA: [redacted] MANDO: [redacted]
AVALUO: [redacted] PUNTOS: [redacted]

[redacted] OFICIAL [redacted]

[redacted] MENTO. INVARIABLEMENTE DEBERA SER FIRMADA POR EL ELEMENTO.

DESTACAMENTO

SECRETARIA DE TRANSPORTES Y PUERTOS MAYO 30 19 ARCHIVO INMEDIATO LA POLICIA FEDERAL DE CAMINOS Y PUERTOS

D.O.S. CD. DE MEXICO, D.F.

[redacted] SUB-OF [redacted]
VICTOR [redacted]
(B-06 [redacted]

C.R. P.F.C. [redacted]
(A-022)
POLICIA FEDERAL DE CAMINOS
COMANDANCIA DE REGION

137

LFTAIPG
Art. 13
Fracción IV, V
Motivación: 1

LFTAIPG
Art. 18
Fracción II
Motivación: 2

0348 138

SUB-SECRETARIA DE TRANSP.
DIRECCION GRAL. DE LA P.F.C. Y PTOS. 152
COMANDANCIA DE DESTACAMENTO.
045-XXIII
ADMINISTRATIVA.
C.D.109.916.45/754/91

000140

Se notifica BOLETA DE ARRESTO SIMPLE.

Mexicali, B.C., a 9 de Mayo de 1991.
POLICIA FEDERAL DE CAMINOS Y PUERTOS.
¿ DISCIPLINA - LEALTAD - SACRIFICIO ?

[redacted]

SECRETARIA DE COMUNICACIONES Y TRANSPORTES
JUN. 13 1991
ARCHIVO INMEDIATO DE LA POLICIA FEDERAL DE CAMINOS Y PUERTOS

Con base en los Arts. 84, 85 -- Fraccion II y 87 del Reglamento de la POLICIA FEDERAL DE CAMINOS Y P., vigente para sus miembros que incurren en faltas y - omisiones en el desempeño de su deber, se le expide la presente BOLETA DE ARRESTO SIMPLE, por el termino de 120 horas (5 -- dias), SIN PERJUICIO DEL SERVICIO.

POR: [redacted]

Arresto que debera cumplir en - el local que ocupa la Comandancia del Destacamento Mexicali -- [redacted] de la POLICIA FEDERAL DE C[redacted] do sendos partes de haberse presentad[redacted] de haberlo terminado.

[redacted]

A T[redacted]
EL JEF[redacted]
PFC.

R E C I[redacted] E C H[redacted]

c.c.p. [redacted]andancia de Region. COMDTE. DE RE- - [redacted]. - Para Superior conocimiento.- En Tijuana, B. C.
c.c.p. Seccion Primera del Estado Mayor de la P.F.C. Y PTOS.-Para- Control y Archivo.- En Mexico, D.F.
c.c.p..Expediente del Interesado.
c.c.p. Archivo del Destacamento.

138

LFTAIPG
Art. 13
Fracción IV, V
Motivación: 1

LFTAIPG
Art. 18
Fracción II
Motivación: 2

139

0349

M E M O R A N D U M.

NUM. 058/91

DEPENDENCIA: POLICIA FEDERAL DE CAMINOS Y PTOS.
COMANDANCIA DE DESTACAMENTO.-

Mexicali, B.C., a 09 de MAYO de 1991

POLICIA FEDERAL DE CAMINOS Y PTOS.
"DISCIPLINA- LEALTAD- SACRIFICIO".

000141

C. JEFE DEL DESTACAMENTO MEXICALI.
COMANDANTE [redacted]
[redacted]066).
P R E S E N T E .

Me permito informar a Usted, que el día de HOY, a las 09:00 horas, DOY INICIO A MI ARREST() SIMPLE, impuesto por ésa Superioridad, por el término de 120 horas (5 días) el cual deberé cumplir en ésta Comandancia de Destacamento.-

POR: ABANDONAR SU SERVICIO DE GUARDIA DURANTE 10 MINUTOS SIN -- AUTORIZACION, NI CAUSA JUSTIFICADA DE LAS 00:10 A 00:20 HORAS.

[redacted]

SECRETARIA DE COMUNICACIONES Y TRANSPORTES
JUN. 13 1991
ARCHIVO INMEDIATO DE LA POLICIA FEDERAL DE CAMINOS Y PUERTOS

c.c.p. C. Jefe de [redacted]ndancia de Región, COMDTE. DE REGION PF..C. Y APTOS. [redacted]A-022).- Para Superior conocimiento.- En Tijuana,- B.C.
c.c.p. Sección Primera del Estado Mayor de la P.F.C. Y PTOS.- Para Control y Archivo.- En México, D.F.
c.c.p. Expediente del Interesado.
c.c.p. Archivo del Destacamento.

139

LFTAIPG
Art. 13
Fracción IV, V
Motivación: 1

LFTAIPG
Art. 18
Fracción II
Motivación: 2

140

0350

154

SECRETARIA DE COMUNICACIONES Y TRANSPORTES

M E M O R A N D U M . NUM. 050/91

DEPENDENCIA: POLICIA FEDERAL DE CAMINOS Y PUERTOS.
COMANDANCIA DE DESTACAMENTO. 045-XXIII

000142

Mexicali, B.C., a 14 de Mayo de 1991.
POLICIA FEDERAL DE CAMINOS Y PUERTOS.
" DISCIPLINA - LEALTAD - SACRIFICIO "

C. JEFE DEL DESTACAMENTO MEXICALI.
COMANDANTE [redacted] (B-066).
P R E S E N T E .

Me permito informar a Usted, que el día de HOY, a las 09:00 horas, le dí cumplimiento a mi ARRESTO SIMPLE, por el término de 120 horas (5 días), impuesto por ésa Superioridad, el cual cumplí en esta Comandancia de Destacamento Mexicali [redacted]

POR: [redacted]

SECRETARIA DE COMUNICACIONES Y TRANSPORTES
1991
INMEDIATO DE
POLICIA FEDERAL DE
CAMINOS Y PUERTOS

GOBERNACIÓN
FEDERAL

[redacted]

E .

c.c.p. C/ Jefe de la [redacted] Comandancia de Región, COMDTE. DE REGION P.F.C. Y P. [redacted] A-22).- Para Superior conocimiento.- En - --- Tijuana, B. C.
c.c.p. Sección Primera del Estado Mayor de la P.F.C. Y PTOS.- Para Control y --- Archivo.- En México, D.F.
c.c.p. Expediente del Interesado.
c.c.p. Archivo del Destacamento.

140

PROCURADURIA GENERAL DE LA REPUBLICA
Visitaduría General de Derechos Humanos
Quejas y Servicios a la Comunidad
Dirección General de Investigación

LFTAIPG
Art. 13
Fracción IV, V
Motivación: 1

LFTAIPG
Art. 18
Fracción II
Motivación: 2

137

SCT DIRECCION GENERAL DE AUTOTRANSPORTES FEDERAL
POLICIA FEDERAL DE CAMINOS.
Y PUERTOS

PFC 0351
DISCIPLINA LEALTAD SACRIFICIO

DESTACAMENTO: [redacted] ~~155~~

FECHA: 21 DE MAYO DE 1991 ~~000145~~

EVALUCACION DE EFICIENCIA DE PERSONAL DE SERVICIO
CORRESPONDIENTE AL MES DE 1 MAYO

NOMBRE [redacted]
GRADO: [redacted]
ALTA EN L CORPORACION: 1ERO. DE AGOSTO DE 1987
FECHA ULTIMO ASCENSO:
DESTACAMENTO: [redacted] TIEMPO EN EL MISM [redacted]

ERAL DE LA REPÚBLICA
Derechos Humanos

CUALIDADES Y VIRTUDES

DISCRECION: [redacted] SINCERIDAD: [redacted]
LEALTAD: [redacted] RESPONSABILIDA[redacted]
INICIATIVA: [redacted] SOCIABILIDAD: [redacted]
[redacted]ENTACION PERSONAL: [redacted]

APTITUDES PROFESIONALES

ESPIRITU DE SUPERACION: [redacted]
CULTURA PERSONAL: [redacted]
CAPACIDAD DE TRABAJO [redacted]
RENDIMIENTO [redacted]
DISCIPLINA: [redacted] DON DE MANDO [redacted]
AVA[redacted] PUNTOS: [redacted]

SECRETARIA DE COMUNICACIONES Y TRANSPORTES
JUN 21 1991
INMEDIATO DE
DE

[redacted]

EL JE[redacted]TO. INVAR[redacted]R FIRMADA
MEXI[redacted]

DESTACAMENTO

[redacted] Vo. Bo. [redacted]
(B-066) [redacted] DE LA [redacted]
MEXICALI

POLICIA FEDERAL D[redacted]
COMANDANCIA DE [redacted]
TIJUANA, B. C[redacted]

143

LFTAIPG
Art. 13
Fracción IV, V
Motivación: 1

LFTAIPG
Art. 18
Fracción II
Motivación: 2

141

8

SUB-SECRETARIA DE TRANSPORTES 0352
DIRECCION GRAL. DE LA P.F.C. Y PTOS.

COMANDANCIA DE DESTACAMENTO.
045-XXIII
ADMINISTRATIVA.

~~158~~

C.D.109.916.45/949/91

000146

Deberá Usted presentarse en la Ciudad de México, D. F.

Mexicali, B.C., a 14 de Junio de 1991.
POLICIA FEDERAL DE CAMINOS Y PUERTOS.
" DISCIPLINA - LEALTAD - SACRIFICIO " .

[redacted]

De orden superior Deberá Usted, presentarse el día 18 de Junio del año en curso, en la Ciudad de México, D.F., para recibir instrucciones de Comisión, debidamente uniformado, en la Dirección de Asuntos Internos de la POLICIA FEDERAL DE CAMINOS Y PUERTOS, con su arma corta a cargo, Marca COLT, calibre 0.45, Matricula Núm. [redacted]

[redacted]

[redacted]

[

143

SCT DIRECCION GENERAL DE AUTOTRANSPORTES FEDERAL
POLICIA FEDERAL DE CAMINOS.
Y PUERTOS

PFC 0353
DISCIPLINA LEALTAD SACRIFICIO

DESTACAMENTO: [redacted] 157

FECHA: 30 DE JUNIO DE 1991

EVALUCACION DE EFICIENCIA DE PERSONAL DE SERVICIO
CORRESPONDIENTE AL MES DE JUNIO 000147

NOMBRE [redacted]
GRADO: [redacted]
ALTA EN L CORPORACION: 1ERO. DE AGOSTO DE 1987
FECHA ULTIMO ASCENSO:
DESTACAMENTO: [redacted] TIEMPO EN EL MISMO [redacted]

CUALIDADES Y VIRTUDES

DISCRECION: [redacted] SINCERIDAD: [redacted]
LEALTAD: [redacted] RESPONSABILI[redacted]
INICIATIVA: [redacted] SOCIABILIDAD [redacted]
[redacted]ENTACION PERSONAL: [redacted]

APTITUDES PROFESIONALES

ESPIRITU DE SUPERACION: [redacted]
CULTURA PERSONAL:
CAPACIDAD DE TRABAJO
RENDIMIENTO EN SEVICIO:
DISCIPLINA: [redacted] DON DE MANDO: [redacted]
AVALUO: [redacted] PUNTOS:

SECRETARIA DE COMUNICACIONES Y TRANSPORTES

OFICIAL.- P.F.C.

[redacted]CAMENTO. INVARIABLEMENTE DEBERA SER FIRMADA POR EL ELEMENTO.

D.O.S. CD. DE MEXICO

SUB-OFICIAL P.F.C.Y P.

[redacted]

[redacted] Vo. Bo. [redacted]

[redacted] DE LA COMANDANCIA DE REGION

[redacted]

C.R [redacted]
POLICIA [redacted]
COMANDANCIA DE REGION
TIJUANA, B. CFA.

145

LFTAIPG
Art. 13
Fracción IV, V
Motivación: 1

LFTAIPG
Art. 18
Fracción II
Motivación: 2

07/11/91 09:24 ☎9165542909 P.F.C.Y P.MXLI 001

0354 [redacted]

569834 PCMXME
10.07 18:23
566830+
566830 DAFTME

SUB-SECRETARIA DE TRANSPORTE
DIRECCION GRAL DE LA POLICIA
FEDERAL DE CAMINOS Y PUERTOS
COMANDANCIA DE DESTACAMENTO-
[illegible]-045-XXIII-91.

[illegible] NUM.-346/91.

[redacted] 10 DE JULIO DE 1991.
POLICIA FEDERAL DE CAMINOS Y PTOS.
''DISCIPLINA-LEALTAD-SACRIFICIO''

C. DIRECTOR GRAL. DE LA POLICIA FEDERAL DE CAMINOS Y PTOS.
COMDTE. GRAL. P.F.C. Y P. [illegible] JOSE LUIS SOLIS CORTES.
MEXICO 21,D.F.
P R E S E N T E.

ATT'N. SECC. TRA. E.M. P.F.C.P.

ME PERMITO INFORMAR A USTED QUE EL DIA DE HOY A LAS 14:00 HRS. (T.P.), SE PRESENTO EL [redacted] NOMBRANDOLE SERVICIO DE INMEDIATO.

R E S P E T U O S A M E N T E.
JEFE DEL DESTACAMENTO MEXICALI,B.C.
COMDTE. [redacted]
(B-066)

C.C.P. C. JEFE DE LA COMANDANCIA DE REGION XXI[redacted]
COMDTE. DE REGIO[redacted]
TIJUANA,B.C.
PARA SUPERIOR CONOCIMIENTO.

TRANSMITIO.-OFICIAL DE GUARDIA.
OFICIAL PFCYP. JOSE MARIA RIVAS TAPIA.
QN. REC. Y GTR.....0

REC EL OFICIAL DE GUARDIA
OFICIA[redacted] A LAS 18:30 HRS 10/JULIO/91
569834 PCMXME [illegible]

146

LFTAIPG
Art. 13
Fracción IV, V
Motivación: 1

SUBSECRETARIA DE TRANSPORTE
DIRECCION GENERAL DE LA POLICIA FEDERAL DE CAMINOS Y PUERTOS.
ESCUELA DE LA POLICIA FEDERAL DE CAMINOS Y PUERTOS.

0355

155

000162

EL C. DIRECTOR DE LA ESCUELA DE LA POLICIA FEDERAL DE CAMINOS Y PUERTOS, HACE CONSTAR QUE SEGUN DOCUMENTOS QUE OBRAN EN EL ARCHIVO DEL PLANTEL EL C.

SUB - OFICIAL [redacted]

HA OBTENIDO EN LOS CURSOS DE ACTUALIZACION, IMPARTIDOS POR LA ESCUELA DE LA POLICIA FEDERAL DE CAMINOS Y PUERTOS, PARA LA PROMOCION 1991 LOS CREDITOS QUE A CONTINUACION SE DETALLAN.

CREDITOS ACUMULADOS 1990		0
C U R S O S 1991	CALIF.	
1. [redacted]	[redacted]	
2.		
3.		
4.		
5.		
6.		
7.		
8.		
9.		
10.		
11.		
12.		
13.		
14.		
15.		
16.		
17.		
18.		
19.		
20.		
21.		
22.		
23.		
24.		
25.		
26.		
27.		
28.		
29.		
30.		
31.		
32.		
33.		
TOTAL DE CREDITOS ACUMULADOS 1991		[redacted]

ATENTAMENTE
EL DIRECTOR DE LA ESCUELA DE LA P.F.C.P.

[redacted]

SECRETARIA DE COMUNICACIONES Y TRANSPORTES
★ SET. 9 1992 ★
ARCHIVO INMEDIATO DE LA POLICIA FEDERAL DE CAMINOS Y PUERTOS

C.C. SECCION PRIMERA DEL ESTADO MAYOR DE LA P.F.C.P.
DEPTO. DE PLANES Y PROGRAMAS DE CURSOS FORMATIVOS Y DE ACTUALIZACION.

* CALIFICACION MINIMA APROBATORIA 60

LFTAIPG
Art. 13
Fracción IV, V
Motivación: 1

LFTAIPG
Art. 18
Fracción II
Motivación: 2

0356 147

SCT

DIRECCION GENERAL DE LA POLICIA FEDERAL
DE CAMINOS Y PUERTOS.

PFC
DISCIPLINA LEALTAD SACRIFICIO

DESTACAMENTO: [redacted] 160

FECHA: 31 DE JULIO DE 1991

000149

EVALUACION DE EFICIENCIA DE PERSONAL DE SERVICIO
CORRESPONDIENTE AL MES DE JULIO

NOME[redacted]
GRADO: [redacted]
ALTA EN LA CORPORACION: 1ERO. DE AGOSTO DE 1987
FECHA ULTIMO ASCENSO:
DESTACAMENTO: [redacted] TIEMPO EN EL MISMO [redacted]

CUALIDADES Y VIRTUDES

DISCRECION: [redacted] SINCERIDAD: [redacted]
LEALTAD: [redacted] RESPONSABILIDAD: [redacted]
INICIATIVA: [redacted] SOCIABILIDAD: [redacted]
PRESENTACION PERSONAL: [redacted]

APTITUDES PROFESIONALES

ESPIRITU DE SUPERACION: [redacted]
CULTURA PERSONAL: [redacted]
CAPACIDAD DE TRABAJO [redacted]
RENDIMI[redacted]
DISCIP[redacted] DON DE MANDO: [redacted]
AVALUO: [redacted] PUNTOS: [redacted]

P.F.C.

EL [redacted] ENTO INVARIA [redacted] RA SER FIRMADA
ME [redacted] MENTO.

[redacted]

COMANDAN[redacted]

[redacted] Bo. [redacted]

POLICIA FEDERAL DE CAMINOS
COMANDANCIA DE REGION P. F[redacted]

142

LFTAIPG
Art. 13
Fracción IV, V
Motivación: 1

LFTAIPG
Art. 18
Fracción II
Motivación: 2

144

FORMA C G - 2

SECRETARIA DE COMUNICACIONES Y TRANSPORTES

DEPENDENCIA SUB-SECRETARIA DE TRANSPORTE DIRECCION GRAL. DE LA ---- 0357

OFICIN[redacted]

SECCIO[redacted] 161

NUMERO DEL OFICIO ADMINISTRATIVA.

EXPEDIENTE C.D. 109.916.45- 1258/91.

ASUNTO: SE NOTIFICA BOLETA DE ARRESTO 000150

Mexicali, B.C. a 02 de AGOSTO de 1991.
POLICIA FEDERAL DE CAMINOS Y PUERTOS
" DISCIPLINA- LEALTAD - SACRIFICIO "

[redacted]

...ía de Derechos Humanos, ...lito y Servicios a la Comunidad ... de Investigación

Con base en los Arts. 84,85 Fraccion II - y 87 del Reglamento de la POLICIA FEDERAL DE CAMINOS, vigente - para sus miembros que incurren en faltas y omisiones en el ---- desempeño de su deber, se le expide la presente BOLETA DE ARRESTO, por el termino de 24 horas,- (UN DIA) SIN PERJUICIO DEL SERVICIO.

POR: [redacted]

Arresto que debera cumplir en el local --- que ocupa la Comandancia del Destacamento Mexicali 045-XXIII de la POLICIA FEDERAL DE CAMINOS Y PUERTOS, rindiendo sendos partes de [redacted] O y de haberlo terminado [redacted]

PTOS.

SECRETARIA DE COMUNICACIONES Y TRANSPORTES
SET. 9 1991
ARCHIVO INMEDIATO DE LA POLICIA FEDERAL DE CAMINOS Y PUERTOS

RE[redacted] HORA 19:00 Hrs

c.c[redacted]ridad y Vigilancia, ---- [redacted] ---
[redacted]ana, B.C.
c.c.p. Seccion Primera del Estado mayor de la P.F.C. Y P.-Para Control y Archivo.- En Mexico, D.F.
c.c.p. Expediente del Interesado.
c.c.p. Archvio del Destacamento.

AL CONTESTAR ESTE OFICIO, CITENSE LOS DATOS CONTENIDOS EN EL CUADRO DEL ANGULO SUP... OR DERE...

LFTAIPG
Art. 13
Fracción IV, V
Motivación: 1

LFTAIPG
Art. 18
Fracción II
Motivación: 2

145

0358

M E M O R A N D U M.

162

NUM.- 091/91.

DEPENDENCIA: POLICIA FEDERAL DE CAMINOS Y PTOS. 000151
COMANDANCIA DE DESTACAMENTO..-

Mexicali, B .C., a 02 de AGOSTO de 1991.
POLICIA FEDERAL DE CAMINOS Y PUERTOS.
"DISCIPLINA - LEALTAD - SACRIFICIO"

2D [redacted]
(C-139)

Me pertimo informar a Usted, que el día de HOY, a las 19:00 horas, DOY INICIO A MI ARRESTO SIMPLE., impuesto por esa Superioridad, por el término de 24 HORAS. (UN DIA) el cual debere cumplir en esta Comandancia de Destacamento.-

POR: [redacted]

R E S P E [redacted] T E.

SUB-[redacted] P.

[redacted]

c.c.p.- C. Jefe de la Region [redacted] de Seg. y Vig., COMDTE DE -- REGION P.F.C. Y P.- [redacted] A-022) Para Superior conocimiento en Tijuana, B.C.,
c.c.p.- Seccion Primera del Estado Mayor de la P.F.C. Y P. Para Control y Archivo.- En Mexico, D.F.
c.c.p.- Exped iente del Interesado.
c.c.p.- Archivo del Destacamento.

SECRETARIA DE COMUNICACIONES Y TRANSPORTES
SET. 9 1991
ARCHIVO INMEDIATO DE LA POLICIA FEDERAL DE CAMINOS Y PUERTOS

145

LFTAIPG
Art. 13
Fracción IV, V
Motivación: 1

LFTAIPG
Art. 18
Fracción II
Motivación: 2

146

0359

M E M O R A N D U M.

NUM.- ~~0162~~ 00152

DEPENDENCIA: POLICIA FEDERAL DE CAMINOS Y PTOS.
COMANDANCIA DE DESTACAMENTO.

Mexicali, B.C., a 03 de AGOSTO de 19 91.
POLICIA FEDERAL DE CAMINOS Y PTOS.
"DISCIPLINA- LEALTAD- SACRIFICIO".

2DO COMANDANTE [redacted]

P R E S E N T E.

[redacted]

Me permito informar a Usted, que el día de HOY a las 19:00 horas, le dí cumplimiento a mi Arresto ~~horas~~ impuesto por ésa Superioridad, el cual cumplí en ésta Comandancia de Destacamento [redacted]

POR. [redacted]

[redacted]

R E S P E T U O S A M E
SUB -OFICIAL P.F.C.
[redacted]
(F-0321)

c.c.p.- C. Jefe de la [redacted]
C CMDTE: de Regi[redacted]
para Superior conocimiento en Mexicali, B.C.
c.c.p.- Sección Primera del Estado Mayor de la P.F.C. Y P.- Para Control y Archivo.- En México D.F.
c.c.p.- Expediente del Interesado.
c.c.p.- Archivo del Destacamento.

SECRETARIA DE COMUNICACIONES Y TRANSPORTES
SET. 0 1991
ARCHIVO INMEDIATO DE LA POLICIA FEDERAL DE CAMINOS Y PUERTOS

155

LFTAIPG
Art. 13
Fracción IV, V
Motivación: 1

LFTAIPG
Art. 18
Fracción II
Motivación: 2

146

SCT

DIRECCION GENERAL DE LA POLICIA FEDERAL
DE CAMINOS Y PUERTOS.

PFC 0360
DISCIPLINA LEALTAD SACRIFICIO

DESTACAMENTO: [redacted]

FECHA: 31 DE AGOSTO DE 1991

000153

EVALUACION DE EFICIENCIA DE PERSONAL DE SERVICIO
CORRESPONDIENTE AL MES DE AGOSTO

NOMBRE: [redacted]
GRADO: [redacted]
ALTA EN LA CORPORACION: 1RO. DE AGOSTO DE 1987
FECHA ULTIMO ASCENSO: [redacted]
DESTACAMENTO: [redacted] TIEMPO EN EL MI [redacted]

CUALIDADES Y VIRTUDES

DISCRECION: [redacted] SINCERIDAD: [redacted]
LEALTAD: [redacted] RESPONSABILIDA [redacted]
INICIATIVA: [redacted] SOCIABILIDAD: [redacted]
PRESENTACION PERSONAL: [redacted]

APTITUDES PROFESIONALES

ESPIRITU DE SUPERACION: [redacted]
CULTURA PERSONAL: [redacted]
CAPACIDAD DE TRABAJO [redacted]
RENDIMIENTO EN SERVICIO: [redacted]
DISCIPLINA: [redacted] DON DE MANDO: [redacted]
AVALUO: [redacted] PUNTOS: [redacted]

E [redacted] AMENTO INVARIAB [redacted] FIRMADA

DESTACAMENTO

COMANDAN [redacted] SUB [redacted]

Bo. [redacted]

C. [redacted]
POLICIA FEDERAL DE CAMINOS
COMANDANCIA DE REGION
TIJUANA, B. CFA.

151

LFTAIPG
Art. 13
Fracción IV, V
Motivación: 1

LFTAIPG
Art. 18
Fracción II
Motivación: 2

144

0361

SCT

DIRECCION GENERAL DE LA POLICIA FEDERAL
DE CAMINOS Y PUERTOS.

PFC
DISCIPLINA LEALTAD SACRIFICIO

DESTACAMENTO: [redacted]

FECHA: 30 DE SEPTIEMBRE de 1991

165

EVALUACION DE EFICIENCIA DE PERSONAL DE SERVICIO CORRESPONDIENTE AL MES DE SEPTIEMBRE

000154

NOMBRE: [redacted]
GRADO: [redacted]
ALTA EN LA CORPORACION: 1RO. DE AGOSTO DE 1987
FECHA ULTIMO ASCENSO:
DESTACAMENTO: [redacted] TIEMPO EN EL MISMO [redacted]

ERAL DE LA REPÚBLICA
Servicio
Investig

CUALIDADES Y VIRTUDES

DISCRECION: [redacted] SINCERIDAD: [redacted]
LEALTAD: [redacted] RESPONSABILIDA[redacted]
INICIATIVA: [redacted] SOCIABILIDAD: [redacted]
[redacted]ENTACION PERSONAL: [redacted]

APTITUDES PROFESIONALES

SECRETARIA DE COMUNICACIONES
TRANSPORTES
1991

ESPIRITU DE SUPERACION: [redacted]
CULTURA PERSONAL:
CAPACIDAD DE TRABAJO
RENDIMIENTO EN SERVICIO:
DISCIPLINA: [redacted] DON DE MANDO: [redacted]
AVALUO: [redacted]

[redacted] C.

EL JE[redacted]NTO INV[redacted]R FIRMADA
MEXI[redacted]O.

DESTACAM[redacted]
MEXICALI

COMANDANTE [redacted]
(B-066)

Vo. Bo.
[redacted] DE LA COMANDANCIA DE [redacted]

MEXICO
SCT

C. [redacted] FCYP.

POLICIA FEDERAL DE CAMINO[redacted]
COMANDANCIA DE REGION
TIJUANA, B. CFA.

152

lps'

LFTAIPG
Art. 13
Fracción IV, V
Motivación: 1

LFTAIPG
Art. 18
Fracción II
Motivación: 2

SECRETARIA DE COMUNICACIONES Y TRANSPORTES

DEPENDENCIA SUB-SECRETARIA DE TRANSPORTE
DIRECCION GRAL. DE LA P.F.C. Y PTOS.
OFICINA [redacted]
SECCION ADMINISTRATIVA.
NUMERO DEL OFICIO C.D.-109.314-45-1713/91
EXPEDIENTE

150
0362
166
000155

ASUNTO: SE NOTIFICA BOLETA DE ARRESTO

Mexicali, B.C., a 4 de OCT. de 199 1.
POLICIA FEDERAL DE CAMINOS Y PUERTOS.
" DISCIPLINA - LEALTAD - S[illegible]

[redacted]

SECRETARIA DE COMUNICACIONES Y TRANSPORTES
NOV 13 1991
ARCHIVO INMEDIATO DE LA POLICIA FEDERAL DE CAMINOS Y PUERTOS

ERAL DE LA REPÚBLICA
de Derechos Humanos,
y Servicios a la Comunidad
Recepción

Con base en los Arts. 84, 85 Fracción II y 87 del Reglamento de la POLICIA FEDERAL DE CAMINOS, vigente para sus miembros que incurren en faltas y omisiones en el desempeño de su deber, se le expide la presente BOLETA DE ARRESTO por el término de [illegible] horas, (TRES DIAS) SIN PERJUICIO DEL SERVICIO.

POR [redacted]

Arresto que deberá cumplir en el local que ocupa la Comandancia del Destacamento Mexicali [redacted] de la POLICIA FEDERAL DE CAMINOS Y PUERTOS, rindiendo [illegible] endos partes de haberse presentado [redacted] de haberlo terminado.

RECIBI: [redacted] FECHA: 4-oct-91 HORA: 09:00 hrs

c.c.p. [redacted] ón de Seguridad y Vigilancia, COMDTE. DE REGION [illegible].- para Superior conocimiento.-
c.c.p. Sección Primera del Estado mayor de la P.F.C. Y PTOS.- Para Control y Archivo.- En México, D.F.
c.c.p. Expediente del Interesado.
c.c.p. Archivo del Destacamento.

AL CONTESTAR ESTE OFICIO, CITENSE LOS DATOS CONTENIDOS EN EL CUADRO DEL ANGULO SUPERIOR DE[illegible]

LFTAIPG
Art. 13
Fracción IV, V
Motivación: 1

LFTAIPG
Art. 18
Fracción II
Motivación: 2

0363 / 51

000156

M E M O R A N D U M.

NUM. [illegible]

DEPENDENCIA: POLICIA FEDERAL DE CAMINOS Y PTOS.
COMANDANCIA DE DESTACAMENTO.-

Mexicali, B.C., a 04 de octubre de 199[illegible]
POLICIA FEDERAL DE CAMINOS Y PTOS.
"DISCIPLINA- LEALTAD- SACRIFICIO".

C. 2do. [redacted]

P R E S E N T E.

[illegible]ENERAL DE LA REPÚBLICA
[illegible] de Derechos Humanos,
[illegible]o y Servicios a la Comunidad
[illegible]

Me permito informar a Usted, que el día de HOY, a las 09:00 horas, DOY INICIO A MI ARRESTO SIMPLE, impuesto por ésa Superioridad, por el término de 72 hrs. (3 días). el cual deberé cumplir en ésta Comandancia de Destacamento.-

POR: [redacted]

[redacted] E.

c.c.p. C. Jefe de la Región [redacted] Se[illegible] y Vig., COMDTE DE REGION. PFC Y PTOS.- [illegible] -Para superior conocimiento.- EN Tijuana, B.C.-
c.c.p. Sección Primera del Estado Mayor PFC Y PTOS.-Para control - y Archivo.-En México, D. F.
c.c.p. Expediente del Ibteresado.-
c.c.p. Archivo del Destacamento.-

154

LFTAIPG
Art. 13
Fracción IV, V
Motivación: 1

LFTAIPG
Art. 18
Fracción II
Motivación: 2

152

0364

SECRETARIA DE COMUNICACIONES
Y TRANSPORTES

M E M O R A N D U M . NUM. 147/91

DEPENDENCIA: POLICIA FEDERAL DE CAMINOS Y PUERTOS
COMANDANCIA DE DESTACAMENTO. 045-XXIII

Mexicali, B.C., a 30 de octubre de 1991.
POLICIA FEDERAL DE CAMINOS Y PUERTOS.
" DISCIPLINA - LEALTAD - SACRIFICIO "

[redacted]

ERAL DE LA REPÚBLICA
Derechos Humanos,
Servicios a la Comunidad

Me permito informar a Usted, que el día de HOY, a las [redacted] horas, le dí cumplimiento a mi ARRESTO SIMPLE, por el término de 72 horas (3 días), impuesto por ésa Superioridad, el cual cumplí en esta Comandancia de Destacamento Mexicali [redacted]

POR: [redacted]

[redacted]

[redacted]

c.c.p. C. jefe [redacted] de Región, COMANDANTE DE REGION PFC. Y PTOS. [redacted] .- Para Superior conocimiento. En Tijuana, B. C.
c.c.p. Sección Primera del Estado Mayor de la P.F.C. Y PTOS.-Para Control y Archivo.- En México, D.F.
c.c.p. Expediente del Interesado.
c.c.p. Archivo del Destacamento.

155

LFTAIPG
Art. 13
Fracción IV, V
Motivación: 1

LFTAIPG
Art. 18
Fracción II
Motivación: 2

0365

157

SCT

DIRECCION GENERAL DE LA POLICIA FEDERAL
DE CAMINOS Y PUERTOS.

PFCP
DISCIPLINA LEALTAD SACRIFICIO

159
000158

DESTACAMENTO: [redacted]

FECHA: 31 DE OCTUBRE DE 1991

EVALUACION DE EFICIENCIA DE PERSONAL DE SERVICIO
ACCION CORRESPONDIENTE AL MES DE OCTUBRE

NOMBRE: [redacted]

GRADO: [redacted]

ALTA EN LA CORPORACION: 1RO. DE AGOSTO DE 1987

FECHA ULTIMO ASCENSO: [redacted]

DESTACAMENTO: [redacted] TIEMPO EN EL MISM[redacted]

CUALIDADES Y VIRTUDES

DISCRECION: [redacted] SINCERIDAD: [redacted]

LEALTAD: [redacted] RESPONSABILIDAD [redacted]

INICIATIVA: [redacted] SOCIABILIDAD: [redacted]

PRESENTACION PERSONAL: [redacted]

APTITUDES PROFESIONALES

ESPIRITU DE SUPERACION: [redacted]

CULTURA PERSONAL: [redacted]

CAPACIDAD DE TRABAJO: [redacted]

RENDIMIENTO EN SERVICIO: [redacted]

DISCIPLINA: [redacted] DON DE MANDO [redacted]

AVALUO: [redacted] PUNTOS: [redacted]

EL JEFE DEL D[redacted]EXICALI INV[redacted]ADA

COMANDANTE [redacted]

POLICIA FEDERAL DE CAMINOS
COMANDANCIA DE REGION
TIJUANA, B. CFA.

[redacted]

156

lps'

LFTAIPG
Art. 13
Fracción IV, V
Motivación: 1

LFTAIPG
Art. 18
Fracción II
Motivación: 2

P-693 0366

170

000159

SCT

SECRETARIA DE COMUNICACIONES Y TRANSPORTES.
OFICIALIA MAYOR
DIRECCION GENERAL DE RECURSOS HUMANOS.

SOLICITUD INDIVIDUAL PARA EL PAGO DE DIAS ECONOMICOS NO DISFRUTADOS

OFICINA DE ARCHIVO D.F.

UNIDAD [redacted]

FILIACION [redacted] CODIGO [redacted]

NOMBRE [redacted]

LUGAR [redacted] FECHA 14-NOV-91

PERIODO 01 ENERO 1991 31 DICIEMBRE 1991

DIAS ECONOMICOS

DISFRUTADOS	NO DISFRUTADOS
NINGUNO	[redacted]

[redacted]

Vo. Bo. SUBDIRECTOR ADMINISTRATIVO.

[redacted]

C.F [redacted]

152

LFTAIPG
Art. 13
Fracción IV, V
Motivación: 1

LFTAIPG
Art. 18
Fracción II
Motivación: 2

171/53

SCT

DIRECCION GENERAL DE LA POLICIA FEDERAL
DE CAMINOS Y PUERTOS.

PFCP 0367
DISCIPLINA LEALTAD SACRIFICIO

000160

DESTACAMENTO: [redacted]

FECHA: 30 DE NOVIEMBRE DE 1991

EVALUACION DE EFICIENCIA DE PERSONAL DE SERVICIO
ACCION CORRESPONDIENTE AL MES DE NOVIEMBRE

NOMBRE: [redacted]

GRADO: [redacted]

ALTA EN LA CORPORACIÓN: 1RO. DE AGOSTO DE 1987

FECHA ULTIMO ASCENSO:

DESTACAMENTO: [redacted] TIEMPO EN EL MISM [redacted]

CUALIDADES Y VIRTUDES

DISCRECION: [redacted] SINCERIDAD: [redacted]

LEALTAD: RESPONSABILIDAD:

INICIATIVA: SOCIABILIDAD:

NTACION PERSONAL:

APTITUDES PROFESIONALES

ESPIRITU DE SUPERACION:

CULTURA PERS

CAPACIDAD DE

RENDIMIENTO E

DISCIPLINA: DE MANDO:

AVALUO: PU

EL JEFE DE INV FIRMADA

COMANDANTE

(B-066)

Vo. Bo.

LA COMANDANCIA

MEXICAL

[redacted]

LFTAIPG
Art. 13
Fracción IV, V
Motivación: 1

LFTAIPG
Art. 18
Fracción II
Motivación: 2

SCT

DIRECCION GENERAL DE LA POLICIA FEDERAL
DE CAMINOS Y PUERTOS.

0368

PFCP
DISCIPLINA LEALTAD SACRIFICIO

DESTACAMENTO: [redacted]

FECHA: 31 DE DICIEMBRE DE 1991

EVALUACION DE EFICIENCIA DE PERSONAL DE SERVICIO
ACCION CORRESPONDIENTE AL MES DE DICIEMBRE

NOMBRE: [redacted]

GRADO: [redacted]

ALTA EN LA CORPORACION: 1RO. DE AGOSTO DE 1987

FECHA ULTIMO ASCENSO: [redacted]

DESTACAMENTO: [redacted] TIEMPO EN EL MISMO [redacted]

CUALIDADES Y VIRTUDES

DISCRECION: [redacted] SINCERIDAD: [redacted]

LEALTAD: [redacted] RESPONSABILIDAD: [redacted]

INICIATIVA: [redacted] SOCIABILIDAD: [redacted]

PRESENTACION PERSONAL: [redacted]

APTITUDES PROFESIONALES

ESPIRITU DE SUPERACION: [redacted]

CULTURA PERSONAL: [redacted]

CAPACIDAD DE TRABAJO: [redacted]

RENDIMIENTO EN SERV[redacted]

DISCIPLINA: [redacted] DON DE MANDO: [redacted]

AVALUO: [redacted] PUNTOS: [redacted]

EL J[redacted]TO MEXICALI [redacted] IN[redacted] SER FIRMADA [redacted]TO

DESTACAMENTO

SUB-[redacted]

MEX[redacted]

EL JEFE DE LA COMANDAN[redacted]

C. [redacted]

LFTAIPG
Art. 13
Fracción IV, V
Motivación: 1

LFTAIPG
Art. 18
Fracción II
Motivación: 2

154

SUB-SECRETARIA DE TRANSP.
DIRECCION GRAL. DE LA P.F.C. Y PTOS. 0369
COMANDANCIA DE DESTACAMENTO.
040-XV
ADMINISTRATIVA.
C.D.109.016.40/083/92. 173

000163

Se notifica BOLETA DE AMONESTACION.

Mexicali, B.C., a 17 de Enero de 1992.
POLICIA FEDERAL DE CAMINOS Y PUERTOS.
" DISCIPLINA - LEALTAD - SACRIFICIO "

C. SUB- [redacted]

Con base en los Arts. 84 y 85 Fracción I y 86 del Reglamento de la POLICIA FEDERAL DE CAMINOS, vigente para sus miembros que incurren en faltas y omisiones en el desempeño de su deber, se le expide la presente BOLETA DE AMONESTACION.

POR: [redacted]

[redacted]

RECI[redacted] CHA: 18-Enero-92 HORA: 14:40

c.c.p. C. Jefe de la [redacted] Comandancia de Región, COMDTE. DE REGION P.F.C. Y PTOS [redacted] (A-22).-Para Superior conocimiento.-En Tijuana, B.C.
c.c.p. Sección Primera del Estado ,Mayor de la P.F.C. Y PTOS.-Para Control y Archivo.-En México, D.F.
c.c.p. Expediente del Interesado.
c.c.p. Archivo del Destacamento.

SECRETARIA DE COMUNICACIONES Y TRANSPORTES
★ FEB. 14 1992 ★
ARCHIVO INMEDIATO DE LA POLICIA FEDERAL DE CAMINOS Y PUERTOS

161

LFTAIPG
Art. 13
Fracción IV, V
Motivación: 1

LFTAIPG
Art. 18
Fracción II
Motivación: 2

174

SCT DIRECCION GENERAL DE LA POLICIA FEDERAL DE CAMINOS Y PUERTOS.

PFCP
DISCIPLINA LEALTAD SACRIFICIO

DESTACAMENTO: [redacted] 0370

FECHA: 31 DE ENERO DE 1992

000164

EVALUACION DE EFICIENCIA DE PERSONAL DE SERVICIO
ACCION CORRESPONDIENTE AL MES DE ENERO

NOMBRE: [redacted]
GRADO:
ALTA EN LA CORPORACION: 1RO. DE AGOSTO DE 1987
FECHA ULTIMO ASCENSO:
DESTACAMENTO: MEXICALI, B.C. TIEMPO EN EL MIS[redacted]

GENERAL DE LA REPÚBLICA
...de Derechos Humanos,
...lito y Servicios a la Comunidad
...de Investigación

CUALIDADES Y VIRTUDES

DISCRECION: [redacted] SINCERIDAD: [redacted]
LEALTAD: RESPONSABILIDAD
INICIATIVA: SOCIABILIDAD:
ENTACION PERSONAL:

APTITUDES PROFESIONALES

ESPIRITU DE SUPERACION: [redacted]
CULTURA PERSONAL:
CAPACIDAD DE TRABAJO:
RENDIMIENTO EN S[redacted]
DISCIPLINA: DON DE MANDO: [redacted]
AVALUO: PUNTOS:

OFICIAL.- P.F.C.P.

EL JE[redacted]MEXICALI

INVARIABLEMENTE DEBERA SER FIRMADA POR EL ELEMENTO

D.O.S. CD. DE MEXICO, D.F.

COMANDAN[redacted] SUB-OFICIAL [redacted]

[redacted]

[redacted]JEFE DE LA COM[redacted]

C.R. [redacted]

162

LFTAIPG
Art. 13
Fracción IV, V
Motivación: 1

LFTAIPG
Art. 18
Fracción II
Motivación: 2

DIRECCION GRAL. DE LA P.F.C. Y P.
COMANDANCIA DE REGION XV TIJUANA, B.C.

"INFORME DE LICENCIAS MEDICAS"

MES DE: " FEBRERO " DE 1992.

GRADO Y NOMBRE	NUM. DE INCAPACIDAD	NUM. DE DIAS	A PARTIR	MOTIVO
SUB OFICIAL [redacted]	[redacted]	(05) CINCO	DE 24/FEB/92 AL 28/FEB/92	NO PROFESIONAL.

RESPETUOSAMENTE
SUFRAGIO EFECTIVO. NO REELECCION
EL JEFE DE LA COMANDANCIA DE REGION 15
[redacted]

POLICIA FEDERAL PREVENTIVA
COMANDANCIA DE REGION
TIJUANA, B.C.

HSG/MASR.

000165

0371

125

LFTAIPG
Art. 13
Fracción IV, V
Motivación: 1

LFTAIPG
Art. 18
Fracción II
Motivación: 2



LFTAIPG
Art. 13
Fracción IV, V
Motivación: 1

LFTAIPG
Art. 18
Fracción II
Motivación: 2

SCT DIRECCION GENERAL DE LA POLICIA FEDERAL DE CAMINOS Y PUERTOS.

PFCP DISCIPLINA LEALTAD SACRIFICIO

176 151

0372

DESTACAMENTO: MEXICALI, B.C. 040-XV

FECHA: 29 DE FEBRERO DE 1992

000168

EVALUACION DE EFICIENCIA DE PERSONAL DE SERVICIO
ACCION CORRESPONDIENTE AL MES DE FEBRERO

NOMBRE: [redacted]

GRADO: [redacted]

ALTA EN LA CORPORACION: 1RO. DE AGOSTO DE 1987

FECHA ULTIMO ASCENS [redacted]

DESTACAMENTO: [redacted] TIEMPO EN EL MISMO: [redacted]

CUALIDADES Y VIRTUDES

DISCRECION: [redacted] SINCERIDAD: [redacted]

LEALTAD: [redacted] RESPONSABILIDA

INICIATIVA: [redacted] SOCIABILIDAD: [redacted]

PRESENTACION PERSONAL: [redacted]

APTITUDES PROFESIONALES

ESPIRITU DE SUPERACION: [redacted]

CULTURA PERSONAL: [redacted]

CAPACIDAD DE TRABAJO: [redacted]

RENDIMIENTO EN SERVICIO: [redacted]

DISCIPLINA: [redacted] DON DE MANDO: [redacted]

AVALUO: [redacted] PUNTOS: [redacted]

OFICIAL.- P.

EL JEF [redacted] EXICALI

INVARIABLEMENTE DEBERA SER FIRMADA POR EL ELEMENTO

D.O.S. REGION TIJUANA, B.C.

COMANDAN [redacted]

Vo. Bo [redacted]

DE LA COMANDANCIA DE REGION

[redacted]

C. [redacted]

166

LFTAIPG
Art. 13
Fracción IV, V
Motivación: 1

LFTAIPG
Art. 18
Fracción II
Motivación: 2

156

SCT DIRECCION GENERAL DE LA POLICIA FEDERAL DE CAMINOS Y PUERTOS.

PFCP DISCIPLINA LEALTAD SACRIFICIO 0373

DESTACAMENTO [redacted]

FECHA: 29 DE FEBRERO DE 1992.

EVALUACION DE EFICIENCIA DE PERSONAL DE SERVICIO
ACCION CORRESPONDIENTE AL MES DE "FEBRERO" DE 1992.

000169

NOMBRE: [redacted]

GRADO: [redacted]

ALTA EN LA CORPORACION: 1ERO. DE AGOSTO DE 1987

FECHA ULTIMO ASCENSO: [redacted]

DESTACAMENT [redacted] TIEMPO EN EL MISMO: [redacted]

CUALIDADES Y VIRTUDES

DISCRECION: [redacted] SINCERIDAD: [redacted]

LEALTAD: [redacted] RESPONSABILIDAD: [redacted]

INICIATIVA: [redacted] SOCIABILIDAD: [redacted]

PRESENTACION PERSONAL: [redacted]

APTITUDES PROFESIONALES

ESPIRITU DE SUPERACION: [redacted]

CULTURA PERSONAL: [redacted]

CAPACIDAD DE TRABAJO: [redacted]

RENDIMIENTO EN SERVICIO: [redacted]

DISCIPLINA: [redacted] DON DE MANDO: [redacted]

AVALUO: [redacted] PUNTOS: [redacted]

EL JEFE DEL DESTACAMENTO MEXICALI

INVARIABLEMENTE DEBERA SER FIRMADA POR EL ELEMENTO

SE OMITE SU FIRMA POR ENCONTRARSE INCAPACITADO SEGUN LICENCIA MEDICA NUM [redacted]

C. SUBOFICIAL [redacted]

Vo. Bo.

EL JEFE DE LA COMANDANCIA DE REGION

[redacted]

POLICIA FEDERAL DE CA
COMANDANCIA DE REGI
TIJUANA, B. CFA.

C.R.2 [redacted] 022) 162

LFTAIPG
Art. 13
Fracción IV, V
Motivación: 1

LFTAIPG
Art. 18
Fracción II
Motivación: 2

7

0374

000167

SUBSECRETARIA DE TRANSPORTE
DIRECCION GRAL. DE LA POLICIA
FEDERAL DE CAMINOS Y PUERTOS

ASUNTO: SOLICITUD DE CAMBIO

MEXICO, D. F., 26 DE FEBRERO DE 1992
POLICIA FEDERAL DE CAMINOS Y PUERTOS
"DISCIPLINA-LEALTAD°SACRIFICIO"

C. DIRECTOR DEL ESTADO MAYOR
DE LA POLICIA FEDERAL DE CAMINOS Y PUERTOS
COMPTE.
[redacted]

RAL DE LA REPÚBLICA
Derechos Humanos

POR MEDIO DEL PRESENTE, ME PERMITO SOLICITAR A USTED, RESPETUOSAMENTE DE NO EXISTIR NINGUN INCONVENIENTE, MI CAMBIO DE ADSCRIPCION DE LA REGION TIJUANA, B.C., A LOS SIGUIENTES DESTACAMENTOS: TLAXCALA, TLAX., TEXCOCO, EDO. DE MEX., PACHUCA, HGO., O MEXICO, D. F.

YA QUE MI FAMILIA SE ENCUENTRA EN ESTA CIUDAD DE MEXICO, D.F., Y YO TENGO QUE LLEVAR A CABO UN TRATAMIENTO MEDICO Y POSIBLEMENTE SEA INTERVENIDO QUIRURGICAMENTE POR LO QUE PARA MI CONVALESCENCIA SERE ATENDIDO POR MI FAMILIA Y ES CONVENIENTE PARA EL SUSCRITO PERMANECER EN ESTA ZONA.

[redacted]ON QUE SE SIRVA PRESTAR A LA PRESENTE.

165

LFTAIPG
Art. 13
Fracción IV, V
Motivación: 1

LFTAIPG
Art. 18
Fracción II
Motivación: 2

[redacted]

[redacted]

[redacted]

Instituto de Seguridad y Servicios Sociales de los Trabajadores del Estado 09-03-92

PROCURADURÍA GENE[illegible] Subprocuraduría de [illegible] Prevención del Delito y [illegible] Oficina de l[illegible]

SUBDIRECCION GENER[redacted]

LICENCIA MED[redacted] 654098

ENTIDAD FEDERATIVA: MEXICO. D. F.

UNIDAD MEDICA: CLINICA DR. IGNACIO CHAVEZ

NOMBRE DEL PACIENTE [redacted]

DOM[redacted]

CATE[redacted]

CLAV[redacted]

DEPE[redacted]

ADSCRIPCION(ES) [redacted]

DIAG[redacted]

DIAS [redacted]

CON NUMERO

TIPO

ENFERMEDAD ☐

MATERNIDAD PRE ☐ POST ☐

ORIGINAL - PARA LA DEPENDENCIA

169

20523 (SM-3-1)

LFTAIPG
Art. 18
Fracción II
Motivación: 2

LFTAIPG
Art. 13
Fracción IV, V
Motivación: 1

SCT

DIRECCION GENERAL DE LA POLICIA FEDERAL
DE CAMINOS Y PUERTOS.

PFCP 0376
DISCIPLINA LEALTAD SACRIFICIO

DESTACAMENTO: [redacted]

FECHA: 31 DE MARZO DE 1992.

180
000172

EVALUACION DE EFICIENCIA DE PERSONAL DE SERVICIO
ACCION CORRESPONDIENTE AL MES DE "MARZO" DE 1992.

NOMBRE: [redacted]

GRADO: [redacted]

ALTA EN LA CORPORACION: 1ERO. DE AGOSTO DE 1987

FECHA ULTIMO ASCENSO: [redacted]

DESTACAMENT[redacted] TIEMPO EN EL MISMO [redacted]

SE COMUNICACIONES Y TRANSPORTES
JUN. 1992
ARCHIVO DE LA POLICIA CAMINERA

echos Humanos;
icios a la Comunidad

CUALIDADES Y VIRTUDES

DISCRECION: [redacted] SINCERIDAD: [redacted]

LEALTAD: [redacted] RESPONSABILID[redacted]

INICIATIVA: [redacted] SOCIABILIDAD: [redacted]

PRESENTACION PERSONAL: [redacted]

APTITUDES PROFESIONALES

ESPIRITU DE SUPERACION: [redacted]

CULTURA PERSONAL: [redacted]

CAPACIDAD DE TRABAJO: [redacted]

RENDIMIENTO EN SERV[redacted]

DISCIPLINA: [redacted] DON DE MANDO [redacted]

AVALUO: [redacted] PUNTOS [redacted]

[redacted]EFE DEL DESTAC[redacted] I[redacted] SER FIRMADA [redacted]TO

[redacted]21)

Vo. B[redacted]

EL JEFE DE LA CO[redacted]
XV. TIJUANA

170

POLICIA FEDERAL C.R.[redacted] (A-022)
COMANDANCIA DE REGI[redacted]
TIJUANA, B. C.

LFTAIPG
Art. 13
Fracción IV, V
Motivación: 1

LFTAIPG
Art. 18
Fracción II
Motivación: 2

SCT DIRECCION GENERAL DE LA POLICIA FEDERAL DE CAMINOS Y PUERTOS.

PFCP DISCIPLINA LEALTAD SACRIFICIO

64 81

0377

DESTACAMENTO: [redacted]

FECHA: 30 DE ABRIL DE 1992

000173

EVALUACION DE EFICIENCIA DE PERSONAL DE SERVICIO
ACCION CORRESPONDIENTE AL MES DE "ABRIL" DE 1992

NOMBRE: [redacted]

GRADO:

ALTA EN LA C

FECHA ULTIM

DESTACAMENTO [redacted] TIEMPO EN EL MISMO [redacted]

CUALIDADES Y VIRTUDES

DISCRECION: [redacted] SINCERIDAD: [redacted]

LEALTAD: RESPONSABIL

INICIATIVA: SOCIABILIDAD

PRESENTACION PERSONAL: [redacted]

APTITUDES PROFESIONALES

[redacted] SPIRITU DE SUPERACION: [redacted]

ULTURA PERSONAL:

APACIDAD DE TRABAJO:

ENDIMIENTO EN SERVIC [redacted]

DISCIPLINA: DON DE MAND [redacted]

AVALUO: PUNTOS:

EL JEFE DEL DESTACAMENTO [redacted] Y P.
ER FIRMADA

Vo. Bo.

EL JEFE DE LA COMANDANC [redacted]

121

'CAAH. C.R. P.F (A-022)

POLICIA FEDERAL DE CA

LFTAIPG
Art. 13
Fracción IV, V
Motivación: 1

LFTAIPG
Art. 18
Fracción II
Motivación: 2

TELEX 704

MEXICO, D.F., A 28 DE MAYO 1992

POLICIA FEDERAL DE CAMINOS Y PUERTOS

" DISCIPLINA " LEALTAD " SACRIFICIO"

182

000174

0378

SECRETARIA DE COMUNICACIONES Y TRANSPORTES

JUN. 1 1992

C. JEFE DE LA REGIO [redacted]

POR INSTRUCCION [redacted] LMENARE [redacted]

QUIEN DEBERA PRE - SENTARSE EL DIA 1° DE JUNIO DE 1992 A LAS 09:00 HORAS EN LA SECCION PRIMERA DEL ESTADO MAYOR DE ESTA CORPORACION.

[redacted]

2DO. COMI [redacted]

HBS'ASR.

172

LFTAIPG
Art. 13
Fracción IV, V
Motivación: 1

LFTAIPG
Art. 18
Fracción II
Motivación: 2

LFTAIPG
Art. 13
Fracción IV, V
Motivación: 1

LFTAIPG
Art. 18
Fracción II
Motivación: 2

Instituto de Seguridad y Servicios Sociales de los Trabajadores del Estado

SUBDIRECCION GENERAL MEDICA
LICENCIA MEDICA

SERIE P.693 461070

000176

ENTIDAD FEDERATIVA	UNIDAD MEDICA	MES	AÑO
D.F.	C.HOSP.REG.GRAL.I. ZARAGOZA. [redacted]	05	92.

NOMBRE D[redacted]

DOMICILIO [redacted]

CATEGOR[redacted]

DEPENDEN[redacted]

DIAGNOST[redacted]

P.C[redacted]

DIAS OTORGADOS (CO[redacted]

TIPO

ENFERMEDAD [redacted]

MATERNIDAD PRE POST

LICENCIAS MEDICAS
HOSP. GRAL. I. ZARAGOZA
FECHA 26 MAYO 1992

ORIGINAL.- PARA LA DEPENDENCIA

20523 (SM-3-1)

0379

183

LFTAIPG
Art. 13
Fracción IV, V
Motivación: 1

LFTAIPG
Art. 18
Fracción II
Motivación: 2

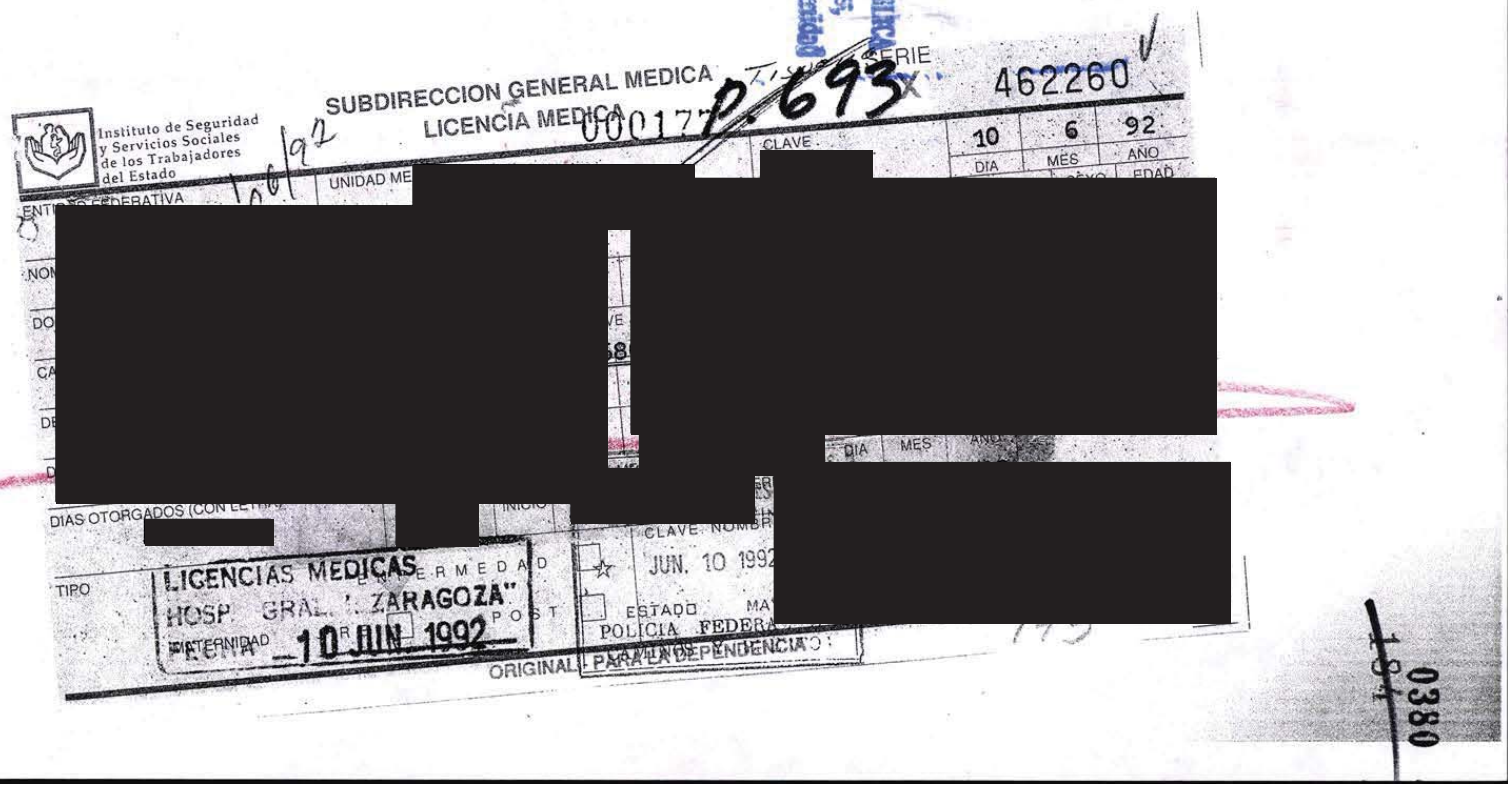

0380

000178

SCT DIRECCION GENERAL DE LA POLICIA FEDERAL DE CAMINOS Y PUERTOS.

PFCP 0381

DISCIPLINA LEALTAD SACRIFICIO 185

DESTACAMENTO: [redacted]

FECHA: 1ro. DE JUNIO DE 1992

EVALUACION DE EFICIENCIA DE PERSONAL DE SERVICIO
ACCION CORRESPONDIENTE AL MES DE "MAYO" DE 1992

NOMBRE: [redacted]

GRADO:

ALTA EN LA CORPORACION: 1RO. DE AGOSTO DE 1987

FECHA ULTIMO ASCENSO:

DESTACAMENTO [redacted] TIEMPO EN EL MISMO [redacted]

CUALIDADES Y VIRTUDES

DISCRECION: [redacted] SINCERIDAD: [redacted]

LEALTAD: RESPONSABILIDAD:

INICIATIVA: SOCIABILIDAD:

PRESENTACION PERSONAL:

APTITUDES PROFESIONALES

ESPIRITU DE SUPERACION: [redacted]

CULTURA PERSONAL:

CAPACIDAD DE TRABAJO:

RENDIMIENTO EN SERVICIO:

DISCIPLINA: [redacted] DON DE MANDO [redacted]

AVALUO: PUNTOS:

EL JEFE DEL DESTACAMENTO

SUBOFICIAL P.F.C. y P.
INVARIABLEMENTE DEBERA SER FIRMADA POR EL ELEMENTO

NO SE RECABO FIRMA DEL ELEMENTO POR ENCONTRARSE INCAPACITADO

[redacted]

C.R
POLICIA FE
COMANDA

126

LFTAIPG
Art. 13
Fracción IV, V
Motivación: 1

LFTAIPG
Art. 18
Fracción II
Motivación: 2

F-693

AVISO DE CAMBIO DE SITUACION DE PERSONAL FEDERAL

C. DIRECTOR GENERAL DE RECURSOS HUMANOS.
Presente.

SE HACE CONSTAR QUE EN LOS TERMINOS INDICADOS CAMBIA LA SITUACION D
LA PERSONA A QUIEN SE REFIERE EL PRESENTE AVISO.

6-13-12-16

CUMENTO 997

PENDENCIA

[redacted]

DEL EMPLEADO DIREC. GRAL. DE FED. DE CAM. Y PTOS. MEXICALI B.C.

FECHA DE INGRESO 01-08-87

[redacted]

LFTAIPG Art. 13 Fracción IV, V Motivación: 1

BAJA ☐				LICENCIA ☒				REANUDACION DE LABORES ☐
A PARTIR DEL				TIPO	MOTIVO	DIAS	DEL AL	A PARTIR DEL
DIA	MES	AÑO		CON SUELDO	[redacted]			DIA MES AÑO
MOTIVO				CON 1/2 SUELDO				
				SIN SUELDO				

CAMBIO DE RADICACION

RADICACION	LUGAR	UNIDAD PRESUPUESTAL	PROGRAMA SUBPROGRAMA	ESTADO	MUNICIPIO	ZONA DE PAGO	REGION. (I, II, III)	SUELDO	A PARTIR DEL
ANTERIOR									
NUEVA									DIA MES AÑO

OBSERVACIONES

DESCUENTOS POR FALTAS ☐ CONCEPTOS POR APLICAR ☐

DIAS A DESCONTAR POR FALTAS	DIAS A DESCONTAR POR RETARDOS	FECHA FALTA(S)	FECHA RETARDO(S)	QUINCENA(S)	AÑO	IMPORTE

PERCEPCIONES ACTUALES

PARTIDA	IMPORTE
[redacted]	

[redacted]

LFTAIPG Art. 18 Fracción II Motivación: 2

000179

AVISO DE CAMBIO DE SITUACION DE PERSONAL FEDERAL

9-13-12-1630

[redacted]

DOCUMENTO 998

PENDENCIA

C. DIRECTOR GENERAL DE RECURSOS HUMANOS.

Presente.

SE HACE CONSTAR QUE EN LOS TERMINOS INDICADOS CAMBIA LA SITUACION D[redacted] LA PERSONA A QUIEN SE REFIERE EL PRESENTE AVISO.

NOMBRE	FILIACION	ADSCRIPCION DEL EMPLEADO	FECHA DE INGRESO
[redacted]			

BAJA	
A PARTIR DEL	DIA MES AÑO
MOTIVO	

LICENCIA				
TIPO	MOTIVO	DIAS	DEL	AL
CON SUELDO				
CON 1/2 SUELDO				
SIN SUELDO				

REANUDACION DE LABORES

A PARTIR DEL

[redacted]

CAMBIO DE RADICACION									
RADICACION	LUGAR	UNIDAD PRESUPUESTAL	PROGRAMA SUBPROGRAMA	ESTADO	MUNICIPIO	ZONA DE PAGO	REGION. (I, II, III)	SUELDO	A PARTIR DEL
ANTERIOR									
NUEVA									DIA MES AÑO

OBSERVACIONES

REANUDA LABORES DESPUES DE LICENCIA MEDICA CON MEDIO SUELDO DEL 12-06-92 AL 24-06-92.

DESCUENTOS POR FALTAS		CONCEPTOS POR APLICAR				
DIAS A DESCONTAR POR FALTAS	DIAS A DESCONTAR POR RETARDOS	FECHA FALTA(S)	FECHA RETARDO(S)	QUINCENA(S)	AÑO	IMPORTE

PERCEPCIONES ACTUALES	
PARTIDA	IMPORTE
[redacted]	

[redacted]

[redacted]

0383

LFTAIPG
Art. 13
Fracción IV, V
Motivación: 1

LFTAIPG
Art. 18
Fracción II
Motivación: 2

NERAL DE LA REPÚBLI
de Derechos Humanos
y Servicios a la Comu
la Investigación

LFTAIPG
Art. 13
Fracción IV, V
Motivación: 1

LFTAIPG
Art. 18
Fracción II
Motivación: 2

000182 0385

Instituto de Seguridad y Servicios Sociales de los Trabajadores del Estado

I. S. S. S. T. E.
SUB. DIRECCION GENERAL MEDICA
HOSPITAL "GRAL. I. ZARAGOZA"
DEPARTAMENTO DE RADIODIAGNOSTICO.

26- Junio 1899
13:00hrs

SOLICITUD DE TOMOGRAFIA COMPUTARIZADA.

NOMBRE DEL PACIENTE [redacted]

EDAD [redacted] SEXO. FEM.-MAS

PROCEDENCIA [redacted] EXTERNO XXXX

RESUMEN DE HIS [redacted]

ESTUDIOS REALIZADOS Ninguno.

ESTUDIO SOLICITADO [redacted]

DATOS POR INVESTIGA [redacted]

FECHA. 25 Mayo [redacted] MEDICO SOLICITANTE [redacted]

FAVOR DE LLENAR A MAQUINA LOS DATOS REQUERIDOS.

NOMBRE Y FIRMA.

PRESENTAR ESTA SOLICITUD EN EL DEPTO. DE RADIODIAGNOSTICO DE LUNES A VIERNES. DE LAS 9:00 A LAS 13 HORAS.

PARA EL USO EXCLUSIVO [redacted]

AUTORIZADO POR [redacted]

[redacted]

LFTAIPG
Art. 13
Fracción IV, V
Motivación: 1

LFTAIPG
Art. 18
Fracción II
Motivación: 2

SECRETARIA DE TRANSPORTES
DIRECCION GRAL. DE LA POL.
FEDERAL DE CAMINOS Y PTOS.

000183
0386
190

ASUNTO: SOLICITUD DE CAMBIO DE ADSCRIPCION

MEXICO, D.F. A 30 DE JUNIO DE 1992.

C. DIRECTOR GENERAL DE LA P.F.C.YP.
COMANDANTE GRAL. [redacted]
[redacted]
P R E S E N T E.

AT.N. JEFE DE LA SECC. 1a.DEL E.M.

POR MEDIO DEL PRESENTE ME PERMITO SOLICITAR A USTED, DE NO EXISTIR INCONVENIENTE ALGUNO, ME SEA CONCEDIDO MI CAMBIO DE ADSCRIPCION DE LA REGION TIJUANA A ESTADO MAYOR P.F.C.YP. EN MEXICO D.F, TEXCOCO EDO. DE MEXICO O TLAXCALA, TLAX.

LO ANTERIOR OBEDECE A QUE [redacted]

[redacted] ES CONVENIENTE [redacted]

NO OMITO MANIFESTAR A USTED QUE [redacted]

SIN OTRO PARTICULAR Y NO DUDANDO DE SU GRAN CALIDAD HUMANA SABEDOR DE SUS BUENOS DESEOS PARA CON LOS ELEMENTOS DE ESTA CORPORACION Y ASI OBSERVAR UNA MEJOR CONDUCTA EN EL DESEMPEÑO CON DILIGENCIA DE MI SERVICIO DE INSPECCION Y VIGILANCIA, REITERO A USTED LA SEGURIDAD QUE ESTA MISIVA NO QUEDE COMO UN CARTAPEL.

SECRETARIA DE COMUNICACIONES Y TRANSPORTES
AGO. 3 1992
ARCHIVO INMEDIATO DE LA POLICIA FEDERAL DE CAMINOS Y PUERTOS

[redacted]

181

LFTAIPG
Art. 13
Fracción IV, V
Motivación: 1

LFTAIPG
Art. 18
Fracción II
Motivación: 2

0387 ~~000184~~ 191

SCT DIRECCION GENERAL DE LA POLICIA FEDERAL DE CAMINOS Y PUERTOS.

PFCP
DISCIPLINA LEALTAD SACRIFICIO

DESTACAMENTO: [redacted]

FECHA: 1RO. DE JULIO DE 1992.

EVALUACION DE EFICIENCIA DE PERSONAL DE SERVICIO
ACCION CORRESPONDIENTE AL MES DE "JUNIO" DE 1992.

NOMBRE: [redacted]

GRADO: [redacted]

ALTA EN LA CORPORACION: 1RO. DE AGOSTO DE 1987.

FECHA ULTIM[redacted]

DESTACAMEN[redacted]EMPO EN EL MISMO: [redacted]

CUALIDADES Y VIRTUDES

DISCRECION: 90 SINCERIDAD: [redacted]

LEALTAD: 90 RESPONSABILIDAD: [redacted]

INICIATIVA: 90 SOCIABILIDAD: [redacted]

PRESENTACION PERSONAL: [redacted]

GENERAL DE LA REPÚBLICA
a de Derechos Humanos,
y Servicios a la Comunidad
Investigación

APTITUDES PROFESIONALES

ESPIRITU DE SUPERACION: [redacted]

CULTURA PERSONAL: [redacted]

CAPACIDAD DE TRABAJO: [redacted]

RENDIMIENTO EN SERVI[redacted]

DISCIPLINA: [redacted] DON DE MANDO [redacted]

AVALUO: [redacted] PUNTOS: [redacted]

EL JEFE DEL DESTACAMENTO

SUBOFICIAL P.F.C. Y P.
INVARIABLEMENTE DEBERA SER FIRMADA POR EL ELEMENTO

NO SE RECABO LA FIRMA DEL ELEMENTO, POR ENCONTRARSE INCAPACITADO

[redacted]

EL[redacted]

Vo. [redacted]

C.R., P. [redacted]

POLICIA FEDERAL DE CAMINOS
SUBDIRECCION DE REGION

92 ★
ATO DE
AL DE
RTOS
A-022)

182

LFTAIPG
Art. 13
Fracción IV, V
Motivación: 1

LFTAIPG
Art. 18
Fracción II
Motivación: 2

LFTAIPG
Art. 13
Fracción IV, V
Motivación: 1

LFTAIPG
Art. 18
Fracción II
Motivación: 2

Instituto de Seguridad y Servicios Sociales de los Trabajadores del Estado

SUBDIRECCION GENERA[redacted] SERIE
LICENCIA MEDIC[redacted] 6X93 476530

ENTIDAD FEDERATIVA D.F. 15/07/92 UNI[redacted]

NOMBRE DEL PACIENTE [redacted]

DOMICI[redacted] COLO[redacted]

CATEGO[redacted] CLAVE

DEPEND[redacted] ADSCR[redacted]

DIAGNO[redacted] AVE

DIAS OTORGA[redacted]

TIPO [redacted]

LICENCIAS MEDICAS

HOSP. "GRAL. I. ZARAGOZA"
FECHA 10 JUL. 1992

MATERNIDAD PRE POS JUL.

ORIGINAL - PARA LA DER[redacted]

187

0388

~~192~~

FORMA SG-4

0389

000186

193

SECRETARIA DE COMUNICACIONES
Y TRANSPORTES

[redacted]

MEMORANDUM

NUM.

DEPENDENCIA: SUBSECRETARIA DE TRANSPORTE
DIRECCION GENERAL DE LA POLICIA
FEDERAL DE CAMINOS Y PUERTOS
ESTADO MAYOR.-SECCION PRIMERA

MÉXICO, D.F., a 13 de JULIO de 1992

POLICIA FEDERAL DE CAMINOS Y PUERTOS
" DISCIPLINA LEALTAD SACRIFICIO "

C. [redacted]

P R E S E N T E.

POR ACUERDO DEL C. DIRECTOR GENERAL DE LA CORPO-- RACION Y EN RELACION A SU SOLICITUD DE CAMBIO DE ADSCRIPCION DE FECHA 30 DE JUNIO DEL AÑO EN CURSO, COMUNICO A USTED QUE LA MISMA NO FUE AUTORIZADA EN VIRTUD DE EN-- CONTRARSE DESEMPEÑANDO UNA COMISION QUE LE PERMITIRA SUPERAR SUS CONOCIMIENTOS.

[redacted]

JEFE [redacted] .Y P.

[redacted]

SECRETARIA DE COMUNICACIONES
Y TRANSPORTES
AGO. - 1992
ARCHIVO INMEDIATO DE
LA POLICIA FEDERAL DE
CAMINOS Y PUERTOS

184

LFTAIPG
Art. 13
Fracción IV, V
Motivación: 1

LFTAIPG
Art. 18
Fracción II
Motivación: 2

LFTAIPG
Art. 13
Fracción IV, V
Motivación: 1

LFTAIPG
Art. 18
Fracción II
Motivación 2

AV[redacted] DE CAMBIO DE SITUACION DE[redacted]ERSONAL FEDERAL

8-13-12-1630

C. DIRECTOR GENERAL DE RECURSOS HUMANOS.

Presente.

SE HACE CONSTAR QUE EN LOS TERMINOS INDICADOS CAMBIA LA SITUACION DE LA PERSONA A QUIEN SE REFIERE EL PRESENTE AVISO.

CODIGO DE OPERACION TIPOS DE	DIA	MES	AÑO	No. DE DOCUMENTO
DOCTO. MVT.O.				No. DE CONTROL INTERNO / DEPENDENCIA
[redacted]				

NOMBRE	FILIACION	ADSCRIPCION
[redacted]		[redacted]

ESTADO	MUNICIPIO	ZONA	CLAVE PROGRAMATICA
[redacted]			

BAJA ☐

A PARTIR DEL ____ DIA ____ MES ____ AÑO

MOTIVO

LICENCIA ☐

TIPO	MOTIVOS	DIAS	DEL	AL
CON SUELDO	[redacted]			
CON 1/2 SUELDO				
SIN SUELDO				

REANUDACION DE LABORES ☐

A PARTIR DEL ____ DIA ____ MES ____ AÑO

CAMBIO DE RADICACION

RADICACION	LUGAR	UNIDAD PRESUPUESTAL	PROGRAMA SUBPROGRAMA	ESTADO	MUNICIPIO	ZONA DE PAGO	REGION. (I, II, III)	SUELDO	A PARTIR DEL
ANTERIOR									DIA MES AÑO
NUEVA									

OBSERVACIONES

[redacted]

DESCUENTOS POR FALTAS ☐ **CONCEPTOS POR APLICAR** ☐

DIAS A DESCONTAR POR FALTAS	DIAS A DESCONTAR POR RETARDOS	FECHA FALTA(S)	FECHA RETARDO(S)	QUINCENA(S)	AÑO	IMPORTE

PERCEPCIONES ACTUALES

PARTIDA	IMPORTE
[redacted]	

[redacted]

000187

0390

LFTAIPG
Art. 13
Fracción IV, V
Motivación: 1

AVISO DE CAMBIO DE SITUACION DE PERSONAL FEDERAL

G-IF-12-1630

C. DIRECTOR GENERAL DE RECURSOS HUMANOS.
Presente.

SE HACE CONSTAR QUE EN LOS TERMINOS INDICADOS CAMBIA LA SITUACIO
LA PERSONA A QUIEN SE REFIERE EL PRESENTE AVISO.

[redacted]

CODIGO	DIA	MES	AÑO

[redacted]

NOMBRE [redacted]

[redacted]

B A J A	
A PARTIR DEL DIA MES AÑO	
MOTIVO	

L I C E N C I A			
T I P O	M O T I V O	DIAS	DEL AL
CON SUELDO			
CON 1/2 SUELDO			
SIN SUELDO			

REANUDACION DE LABORES	X
A PARTIR DEL	

[redacted]

C A M B I O D E R A D I C A C I O N

RADICACION	LUGAR	UNIDAD PRESUPUESTAL	PROGRAMA SUBPROGRAMA	ESTADO	MUNICIPIO	ZONA DE PAGO	REGION. (I, II, III)	SUELDO	A PARTIR DEL
ANTERIOR									
NUEVA									DIA MES AÑO

OBSERVACIONES

[redacted]

DIAS A DESCONTAR POR FALTAS	DIAS A DESCONTAR POR RETARDOS	FECHA FALTA(S)	FECHA RETARDO(S)	QUINCENA(S)	AÑO	I M P O R T E

[redacted]

PERCEPCIONES ACTUALES	
PARTIDA	I M P O R T E
[redacted]	
TOTAL	[redacted]

LFTAIPG
Art. 18
Fracción II
Motivación: 2

0291

P.693

6-13-12-1630

AVISO DE CAMBIO DE SITUACION DE PERSONAL FEDERAL

C. DIRECTOR GENERAL DE RECURSOS HUMANOS.
Presente.

SE HACE CONSTAR QUE EN LOS TERMINOS INDICADOS CAMBIA LA SITUACION D
LA PERSONA A QUIEN SE REFIERE EL PRESENTE AVISO.

[redacted]

NOMBRE	FILIACION	ADSCRIPCION DEL EMPLEADO	FECHA DE INGRESO
[redacted]		DIREC. GRAL. DE	

LFTAIPG
Art. 13
Fracción IV, V
Motivación: 1

B A J A ☐

A PARTIR DEL ____ DIA ____ MES ____ AÑO

MOTIVO

L I C E N C I A ☒

TIPO	MOTIVO	DIAS	DEL	AL
CON SUELDO				
CON 1/2 SUELDO	[redacted]			
SIN SUELDO				

REANUDACION DE LABORES ☐

A PARTIR DEL

____ DIA ____ MES ____ AÑO

C A M B I O D E R A D I C A C I O N

RADICACION	LUGAR	UNIDAD PRESUPUESTAL	PROGRAMA SUBPROGRAMA	ESTADO	MUNICIPIO	ZONA DE PAGO	REGION (I, II, III)	SUELDO	A PARTIR DEL
ANTERIOR									
NUEVA									DIA MES AÑO

OFICINA DE ARCHIVO — DIRECCION GENERAL DE RECURSOS HUMANOS — S.C.T. — P.F.C.Y.D.

OBSERVACIONES

QUEDA SIN EFECTO LA REANUDACION DE LABORES NO. 315/4/002.

LFTAIPG
Art. 18
Fracción II
Motivación 2

DESCUENTOS POR FALTAS ☐ **CONCEPTOS POR APLICAR** ☐

DIAS A DESCONTAR POR FALTAS	DIAS A DESCONTAR POR RETARDOS	FECHA FALTA(S)	FECHA RETARDO(S)	QUINCENA(S)	AÑO	IMPORTE

[redacted]

PERCEPCIONES ACTUALES

PARTIDA	IMPORTE
[redacted]	
TOTAL	[redacted]

0392

000188

LFTAIPG
Art. 13
Fracción IV, V
Motivación: 1

AVISO DE CAMBIO DE SITUACION DE PERSONAL FEDERAL

9-13-12-1630

C. DIRECTOR GENERAL DE RECURSOS HUMANOS.

Presente.

SE HACE CONSTAR QUE EN LOS TERMINOS INDICADOS CAMBIA LA SITUACION DE LA PERSONA A QUIEN SE REFIERE EL PRESENTE AVISO.

CODIGO	D A	MES	AÑO	No. DE DOCUMENTO
[redacted]				109

IDENCIA

NOMBRE	FILIACION	ADSCRIPCION DEL EMPLEADO	FECHA DE INGRESO
[redacted]			

B A J A ☐

A PARTIR DEL DIA MES AÑO

MOTIVO

L I C E N C I A ☐

TIPO	MOTIVO	DIAS	DEL	AL
CON SUELDO				
CON 1/2 SUELDO				
SIN SUELDO	[redacted]			

REANUDACION DE LABORES ☐

A PARTIR DEL

DIA MES AÑO

C A M B I O D E R A D I C A C I O N

RADICACION	LUGAR	UNIDAD PRESUPUESTAL	PROGRAMA SUBPROGRAMA	ESTADO	MUNICIPIO	ZONA DE PAGO	REGION (I, II, III)	SUELDO	A PARTIR DEL
ANTERIOR									DIA MES AÑO
NUEVA									

OFICINA DE ARCHIVO

OBSERVACIONES

DESCUENTOS POR FALTAS ☐

DIAS A DESCONTAR POR FALTAS	DIAS A DESCONTAR POR RETARDOS	FECHA FALTA(S)	FECHA RETARDO(S)	QUINCENA(S)	AÑO	IMPORTE

CONCEPTOS POR APLICAR ☐

[redacted]

PERCEPCIONES ACTUALES

PARTIDA	IMPORTE
[redacted]	
TOTAL	[redacted]

LFTAIPG
Art. 18
Fracción II
Motivación 2

LFTAIPG
Art. 13
Fracción IV, V
Motivación: 1

AVISO DE CAMBIO DE SITUACION DE [redacted] ERSONAL FEDERAL

6-13-12-1630

C. DIRECTOR GENERAL DE RECURSOS HUMANOS.
Presente.

SE HACE CONSTAR QUE EN LOS TERMINOS INDICADOS CAMBIA LA SITUACIO
LA PERSONA A QUIEN SE REFIERE EL PRESENTE AVISO.

[redacted]

[redacted]

FECHA DE INGRESO

BAJA ☐	
A PARTIR DEL DIA MES AÑO	
MOTIVO	

LICENCIA ☐				
TIPO	MOTIVO	DIAS	DEL	AL
CON SUELDO				
CON 1/2 SUELDO				
SIN SUELDO				

REANUDACION DE LABORES ☐ X
A PARTIR DEL [redacted]

CAMBIO DE RADICACION

RADICACION	LUGAR	UNIDAD PRESUPUESTAL	PROGRAMA SUBPROGRAMA	ESTADO	MUNICIPIO	ZONA DE PAGO	REGION	SUELDO	A PARTIR DEL
ANTERIOR									DIA MES AÑO
NUEVA									

OBSERVACIONES
[redacted]

LFTAIPG
Art. 18
Fracción II
Motivación 2

DESCUENTOS POR FALTAS ☐ CONCEPTOS POR APLICAR ☐

DIAS A DESCONTAR POR FALTAS	DIAS A DESCONTAR POR RETARDOS	FECHA FALTA(S)	FECHA RETARDO(S)	QUINCENA(S)	AÑO	IMPORTE

[redacted]

PERCEPCIONES ACTUALES

PARTIDA	IMPORTE
[redacted]	
TOTAL	[redacted]

0394

TELEX NO. 1090/92.

0395

000192

MEXICO, D.F. A 30 DE JULIO DE 1992
POLICIA FEDERAL DE CAMINOS Y PUERTOS
* DISCIPLINA * LEALTAD * SACRIFICIO

C. JEFE DE LA REGIO[redacted] P.F.C.Y P.

TIJUANA, B.C.

POR ACUERDO DEL C. DIRECTOR GENERAL DE LA P.F.C.Y P. COMDTE [redacted] HE DE AGRADECER A USTED ORDENAR A EL C. SUB OFICIAL P.F.C. Y P.

[redacted] REG. TIJUANA

RAL DE LA REPÚBLICA
Derechos Humanos

PRESENTARSE EL DIA 10 DE AGOSTO DE 1992 A LAS 06:00 HRS. CON ROPA PARA 8 DIAS Y TRAJE DE BAÑO, EN EL PATIO DE HONOR DEL CUARTEL GENERAL, A EFECTO DE PARTICIPAR EN EL CURSO CERRADO DE PUERTOS QUE SE IMPARTIRA EN LAS INSTALACIONES DE LA ESCUELA DE ESTA P.F.C.Y P.

JEFE DE [redacted] P.F.C.Y P.

2DO.C [redacted]

SECRETARIA DE COMUNICACIONES Y TRANSPORTES
AGO. 4 1992
ARCHIVO INMEDIATO DE LA POLICIA FEDERAL DE CAMINOS Y PUERTOS

190

LFTAIPG
Art. 13
Fracción IV, V
Motivación: 1

LFTAIPG
Art. 18
Fracción II
Motivación: 2

000193

1771123 PECCHE

[redacted]

MEXICO, D F.., JULIO 30 DE 1992.
POLICIA FEDERAL DE CAMINOS Y PUERTOS
DISCIPLINA LEALTAD SACRIFICIO

TELEX NO. [redacted]

C. JEFE DE LA REGION [redacted] P.F.C. Y P.
TIJUANA, B.C.

POR ACUERDO DEL C. DIRECTOR GENERAL DE LA P.F.C. Y P. COMDTE [redacted]
[redacted] HE DE AGRADECER A USTED ORDENAR A EL C. [redacted]
SUB-OFICIAL P.F.C. Y P.

COLMENARES CAMPOS VICTOR REG. TIJUANA

PRESENTARSE EL DIA 10 DE AGOSTO DE 1992, A LAS 06:00 CON ROPA PARA 3 DIAS Y TRAJE DE BAÑO, EN EL PATIO DE HONOR DEL CUARTEL GENERAL, A EFECTO DE PARTICIPAR EN EL CURSO CERRADO DE PUERTOS QUE SE IMPARTIRA EN LAS INSTALACIONES DE LA ESCUELA DE ESTA P.F.C. Y P.

SECRETARIA DE COMUNICACIONES Y TRANSPORTES
AGO. 4 1992
INMEDIATO DE FEDERAL DE CAMINOS Y PUERTOS

R E S P E T U O S A M E N T E
JEFE DE LA SECCION PRIMERA DEL EDO. MAYOR P.F.C. Y P.

200. COMDTE. P.F.C. Y P. [redacted]

TRANSMITE SECCION PRIMERA
RETRANSMITE SECCION SEGUNDA AREA TELEX
OFIA. 1A. TERESA RAMIREZ HUERTA
QUIEN RECIBE Y SU O.T.R.

200
191

0396

LFTAIPG
Art. 13
Fracción IV, V
Motivación: 1

20000104

SCT DIRECCION GENERAL DE LA POLICIA FEDERAL DE CAMINOS Y PUERTOS.

PFCP 0397
DISCIPLINA LEALTAD SACRIFICIO

DESTACAMENTO [redacted]

FECHA: [redacted]

EVALUACION DE EFICIENCIA DE PERSONAL DE SERVICIO
ACCION CORRESPONDIENTE AL MES DE "JULIO" DE 1992

NOMBRE: [redacted]

GRADO: [redacted]

ALTA EN LA CORPORACION: 1RO. DE AGOSTO DE 1987

FECHA ULTIM[redacted]

DESTACAMEN[redacted] MPO EN EL MISMO [redacted]

CUALIDADES Y VIRTUDES

DISCRECION: _____ SINCERIDAD: _____

LEALTAD: _____ RESPONSABILIDAD: _____

INICIATIVA: _____ SOCIABILIDAD: _____

PRESENTACION PERSONAL: _____

APTITUDES PROFESIONALES

ESPIRITU DE SUPERACION: _____

CULTURA PERSONAL: _____

CAPACIDAD DE TRABAJO: _____

RENDIMIENTO EN SERVICIO: _____

DISCIPLINA: _____ DON DE MANDO: _____

AVALUO: _____ PUNTOS: _____

SECRETARIA DE COMUNICACIONES Y TRANSPORTES
SEP. 15 1992
ARCHIVO INMEDIATO DE LA POLICIA FEDERAL DE CAMINOS Y PUERTOS

EL JEFE DEL DESTACAMENTO

INVARIABLEMENTE DEBERA SER FIRMADA POR EL ELEMENTO

(NO SE EVALUA AL ELEMENTO, POR ENCONTRARSE INCAPACITADO FUERA DE ESTA CIUDAD.)

Vo. Bo.

EL JEFE [redacted]

C.R. S.P.F.C.

POLICIA FEDERAL DE CAM[redacted]
COMANDANCIA DE REGIO[redacted]

LFTAIPG
Art. 13
Fracción IV, V
Motivación: 1

LFTAIPG
Art. 18
Fracción II
Motivación: 2

0398

SUBSECRETARIA DE TRANSPORTE.
DIRECC. GRAL. DE LA P.F.C. Y P.
COMANDANCIA DE REGION XV
ADMINISTRATIVA
CR109.915.15/200/92
C.R. 110

SE IMPONE ARRESTO.

TIJUANA, B.C., 31 DE AGOSTO DE 1992
POLICIA FEDERAL DE CAMINOS Y PUERTOS
DISCIPLINA LEALTAD SACRIFICIO

SECRETARIA DE COMUNICACIONES Y TRANSPORTES
OCT. 1 1992
ARCHIVO INMEDIATO DE LA POLICIA FEDERAL DE CAMINOS Y PUERTOS

C. SUBOFICIAL [redacted]

CON BASE EN LOS ARTICULOS 84 Y [redacted] DEL REGLAMENTO DE LA POLICIA FEDERAL DE CAMINOS, VIGENTE PARA LOS MIEMBROS QUE INCURREN EN FALTA U OMISIONES EN EL DESEMPEÑO DE SU DEBER, SE LE EXTIENDE LA PRESENTE BOLETA DE ARRESTO, POR EL TERMINOS DE CINCO DIAS, SIN PERJUICIO DEL SERVICIO, POR:

"NO PRESENTARSE A SU SERVICIO, LOS DIAS 24 Y 25 DE LOS CORRIENTES, CORRESPONDIENTE AL PRIMER TURNO."

ARRESTO QUE DEBERA CUMPLIR EN EL LOCAL QUE OCUPA ESTA COMANDANCIA DE REGION XV DE LA POLICIA FEDERAL DE CAMINOS Y PUERTOS, DEBIENDO RENDIR SENDOS PARTES DE HABERSE PRESENTADO

[redacted]

C.C.P.- EXPEDIENTE DEL INTERESADO.
C.C.P.- MINUTARIO DE LA SECCION PRIMERA EDO. MAYOR PFCP.- MEXICO,DF.
C.C.P.- ARCHIVO DE LA C.R. XV.
C.C.P.- MINUTARIO C.R. XV.
HSG/CAAH.

193

LFTAIPG
Art. 13
Fracción IV, V
Motivación: 1

LFTAIPG
Art. 18
Fracción II
Motivación: 2

SUBSECRETARIA DE
TRANSPORTE.
DIRECC. GRAL. DE LA P.F.C.C.Y.P.
COMANDANCIA DE REGION XV
ADMINISTRATIVA
CR109.915.15./201/92
C.R. 110

INICIACION DE ARRESTO.

TIJUANA, B.C., 31 DE AGOSTO DE 1992
POLICIA FEDERAL DE CAMINOS Y PUERTOS
DISCIPLINA LEALTAD SACRIFICIO

C. JEFE DE LA COMANDANCIA DE REGION [redacted]2)

P R E S E N T E.

ME PERMITO INFORMAR A USTED, QUE EL DIA DE HOY, SIENDO LAS 06:00 - HORAS, EMPECE A DARLE CUMPLIMIENTO AL ARRESTO QUE ME FUE IMPUESTO- POR ESA SUPERIORIDAD POR EL TERMINO DE CINCO DIAS SIN PERJUICIO -- DEL SERVICIO. ARRESTO QUE CUMPLIRE EN EL LOCAL QUE OCUPA ESTA CO-- MANDANCIA DE REGION 15 DE LA POLICIA FEDERAL DE CAMINOS Y PUERTOS.

R [redacted] T E

VI [redacted] AMPOS

POLICIA FEDERAL DE CAMINOS
COMANDANCIA DE REGION
TIJUANA, B. C. R.

C.C.P.- SECCION IRA. DEL ESTADO MAYOR P.F.C.P.- MEXICO, D.F.
C.C.P.- EXPEDIENTE DEL INTERESADO.
C.C.P.- ARCHIVO DE LA C.R. XV.
C.C.P.- MINUTARIO DE LA C.R. XV.

'CAAH.

194

LFTAIPG
Art. 13
Fracción IV, V
Motivación: 1

LFTAIPG
Art. 18
Fracción II
Motivación: 2

0400

SCT DIRECCION GENERAL DE LA POLICIA FEDERAL DE CAMINOS Y PUERTOS

PFC DISCIPLINA LEALTAD SACRIFICIO

000186

COMANDANCIA DE REGION XV TIJUANA

FECHA: 31 DE AGOSTO DE 1992

EVALUACION DE EFICIENCIA DE PERSONAL DE SERVICIO
CORRESPONDIENTE AL MES DE "AGOSTO" DE 1992

NOMBRE: [redacted]
GRADO: [redacted]
ALTA EN LA CORPORACION: [redacted]
FECHA ULTIMO ASCENSO:
DESTACAMENTO: COMNDCIA. REGION 15 TIEMPO EN EL MISMO: [redacted]

CUALIDADES Y VIRTUDES

DISCRECION: [redacted] SINCERIDAD: [redacted]
LEALTAD: RESPONSABILIDAD:
INICIATIVA: SOCIABILIDAD:
PRESENTACION PERSONAL:

APTITUDES PROFESIONALES

ESPIRITU DE SUPERACION: [redacted]
CULTURA PERSONAL:
CAPACIDAD DE TRABAJO:
RENDIMIENTO EN SERVICIO:
DISCIPLINA: DON DE MANDO:
AVALUO: PUNT

INVARI FIRMADA

EL JEFE DE LA COMANDANC

POLICIA FEDERAL DE CAMINOS
COMANDANCIA DE REGION
TIJUANA, B. CFA.

C. R. [redacted]

195

LFTAIPG
Art. 13
Fracción IV, V
Motivación: 1

LFTAIPG
Art. 18
Fracción II
Motivación: 2

SECRETARIA DE COMUNICACIONES
Y TRANSPORTES

060107
0401

FORMA G-2

DEPENDENCIA SUBSECRETARIA DE TRANSPORTE.
DIRECC. GRAL. DE LA P.F.C. Y P.
OFICINA COMANDANCIA DE REGION XV
SECCION ADMINISTRATIVA
NUMERO DEL OFICIO CR109.915.15/208/92
EXPEDIENTE C.R. 111

ASUNTO: LICENCIAS MEDICAS, CORRESPONDIENTE AL MES DE **AGOSTO** DE 1992.

TIJUANA, B.C., 1o. DE SEPTIEMBRE DE 1992
POLICIA FEDERAL DE CAMINOS Y PUERTOS
DISCIPLINA LEALTAD SACRIFICIO

C.DIRECTOR GRAL. DE LA POLICIA FEDERAL DE CAMINOS Y PUERTOS.
COMDTE. GRAL. [redacted]
P R E S E N T E.

AT'N. SECCION 1RA. DEL ESTADO MAYOR P.F.C. Y P.

EN CUMPLIMIENTO A SUS SUPERIORES INSTRUCCIONES CONTENIDAS EN EL MENSAJE CIRCULAR NUM. 090/90, ADJUNTO AL PRESENTE ESTOY REMITIENDO A USTED, EL INFORME DE **LICENCIAS MEDICAS**, DEL PERSONAL ADSCRITO A ESTA COMANDANCIA DE REGION [redacted] TIJUANA, BAJO MI MANDO, CORRESPONDIENTE AL MES DE **AGOSTO** DE 1992.

R E S P E T U O S A M E N T E
SUFRAGIO EFECTIVO. NO REELECCION.
EL JEFE DE LA COMANDANCIA DE REGION 15

[redacted]

POLICIA FEDERAL DE CAMINOS
COMANDANCIA DE REGION
TIJUANA, B. CFA.

(A 022)

C.C.P.- ARCHIVO DE LA C.R. XV
C.C.P.° MINUTARIO DE LA C.R. XV.

HSG/CAAH.

8-09-92
196
T.G.N.

AL CONTESTAR ESTE OFICIO, CITENSE LOS DATOS CONTENIDOS EN EL CUADRO DEL ANGULO SUPERIOR DERECHO.

LFTAIPG
Art. 13
Fracción IV, V
Motivación: 1

LFTAIPG
Art. 18
Fracción II
Motivación: 2

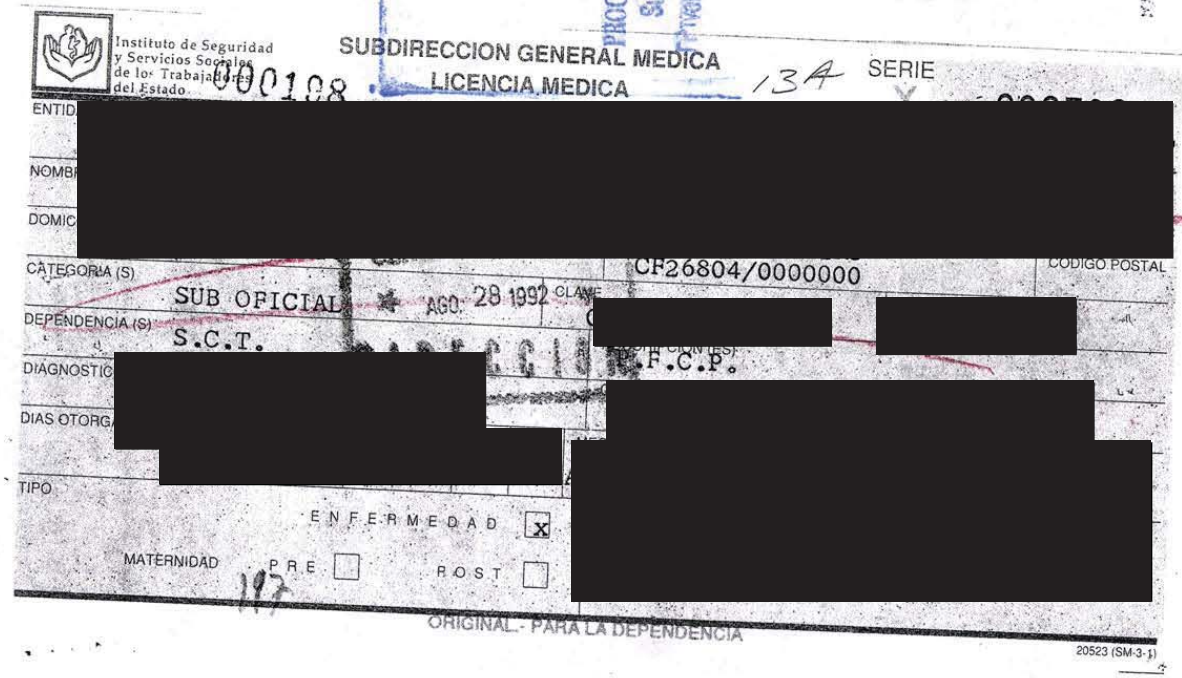

LFTAIPG
Art. 18
Fracción II
Motivación: 2

LFTAIPG
Art. 13
Fracción IV, V
Motivación: 1

DIRECCION GRAL. DE LA P.F.C. Y P.
COMANDANCIA DE REGION XV TIJUANA, B.C.

"INFORME DE LICEN[redacted]S MEDICAS"

MES DE: AGOSTO DE 1992

GRADO Y NOMBRE	NUM. DE INCAPACIDAD	NUM. DE DIAS	A PARTIR	M O T I V O
[redacted]				

LFTAIPG
Art. 13
Fracción IV, V
Motivación: 1

...AL DE LA REPÚBLICA
...rechos Humanos,
...visión a la Comuni...

RESPETUOSAMENTE
SUFRAGIO EFECTIVO. NO REELECCION

E[redacted]

POLICIA FEDERAL DE CAMINO[redacted]
COMANDANCIA DE REGION
TIJUANA, B. CFA.

C.R.

HSG/ CAAH.

LFTAIPG
Art. 18
Fracción II
Motivación: 2

0402

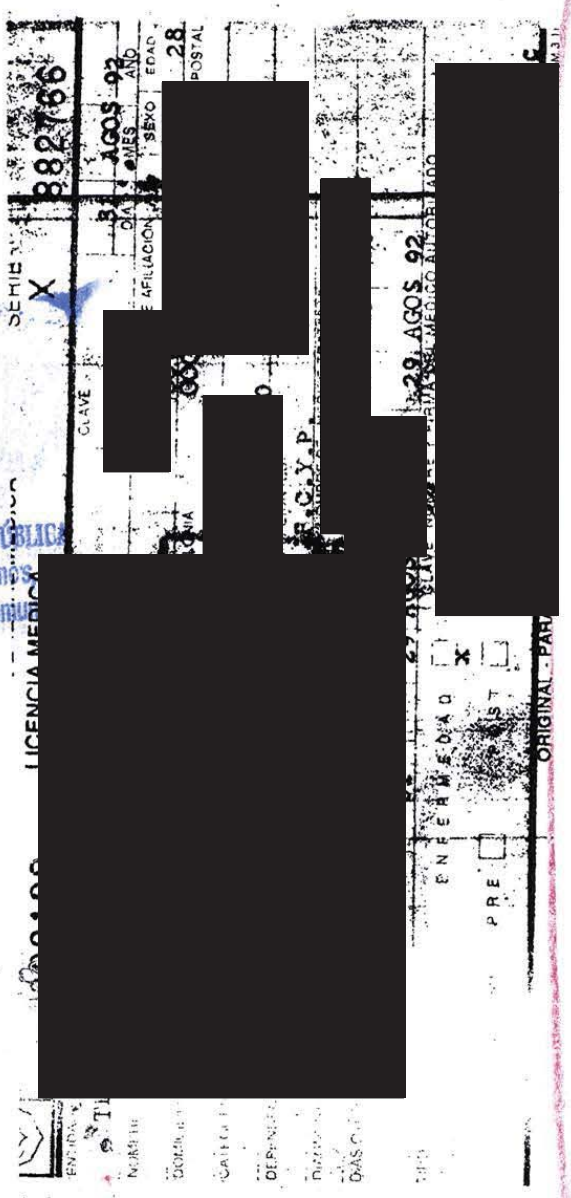

LFTAIPG
Art. 13
Fracción IV, V
Motivación: 1

LFTAIPG
Art. 18
Fracción II
Motivación: 2

[redacted]

000208

SUBSECRETARIA DE TRANSPORTE.
DIRECC. GRAL. DE LA P.F.C. Y P.
COMANDANCIA DE REGION XV. 0404
ADMINISTRATIVA
CR109.915.15/215/92
C.R. 110

TERMINACION DE ARRESTO.

TIJUANA, B.C., 06 DE SEPTIEMBRE DE 1992
POLICIA FEDERAL DE CAMINOS Y PUERTOS
DISCIPLINA LEALTAD SACRIFICIO

C. JEFE DE LA COMANDANCIA DE REGIO[redacted]

[redacted]

P R E S E N T E.

ME PERMITO INFORMAR A USTED, QUE EL DIA DE HOY, SIENDO LAS 06:00 - HORAS, TERMINE DE DARLE CUMPLIMIENTO AL **ARRESTO** QUE ME FUE IMPUESTO POR ESA SUPERIORIDAD POR EL TERMINO DE **CINCO DIAS** SIN PERJUICIO DEL SERVICIO. ARRESTO QUE CUMPLIMEN EL LOCAL QUE OCUPA ESTA COMANDANCIA DE REGION 15 TIJUANA [redacted] FEDERAL DE CAMINOS Y - - PUERTOS.

R E S P E [redacted] N T E
SUBOF [redacted] P.

SECRETARIA DE COMUNICACIONES Y TRANSPORTES
FEB. 19 1993
ARCHIVO INMEDIATO DE POLICIA FEDERAL DE CAMINOS Y PUERTOS

C.C.P.- C. JEFE DEL DISTRITO.- PARA SU SUPERIOR CONOCIMIENTO.
C.C.P.- SECCIONIRA. DEL ESTADO MAYOR P.F.C.P.- MEXICO, D.F.
C.C.P.- EXPEDIENTE DEL INTERESADO.
C.C.P.- ARCHIVO DE LA C.R. XV.
C.C.P.- MINUTARIO DE LA C.R. XV.

'CAAH.

199

LFTAIPG
Art. 13
Fracción IV, V
Motivación: 1

LFTAIPG
Art. 18
Fracción II
Motivación: 2

FORMA DG-4

ESTADOS UNIDOS MEXICANOS

SECRETARIA DE COMUNICACIONES Y TRANSPORTES

MEMORANDUM

NUM. 000201

DEPENDENCIA: DESTACAMENTO 02 004 "BETA"
109.916.02/3749/92

México, D.F., 21 septiembre 92

POLICIA FEDERAL DE CAMINOS Y PUERTOS
"DISCIPLINA" LEALTAD

a de 19

SECRETARIA DE COMUNICACIONES Y TRANSPORTES
SEP. 23 1992
ARCHIVO INTERNO
LA POLICIA FEDERAL

C. JEFE DEL DEST. 02 004 "BETA"
[redacted]

P R E S E N T E

Por medio del presente, solicito a Usted, de no existir inconveniente, me autorice días FRANCOS a partir del día 21 al 23 del presente mes, los cuales disfrutaré en mi domicilio en Texcoco, Edo. de México, Sin teléfono.

Reitero a Usted la seguridad de mi subordinación y respeto.

R [redacted]
SU[redacted]
P. [redacted]

c.c[redacted]NTRO, COMDTE. DE REGION P.F.C. Y P., [redacted]
[redacted]ior conocimiento.- Presente.
c.c[redacted]2 "BETA", COMDTE. DE REGION P.F.C. Y P. [redacted]
[redacted] su Superior conocimiento.-Presente.
c.c.p.- C. JEFE DE LA SECCION I, E.M. P.F.C. Y P., 2o. COMDTE. PFCy [redacted]
[redacted] Para su conocimiento, control y archivo.
c.c.p.- EXPEDIENTE PERSONAL DEL ELEMENTO P.F.C. Y P.
c.c.p.- EXPEDIENTE DEL DESTACAMENTO SECCION PRIMERA
c.c.p.- MINUTARIO.

sfc

200

0405

LFTAIPG
Art. 13
Fracción IV, V
Motivación: 1

LFTAIPG
Art. 18
Fracción II
Motivación: 2

SCT DIRECCION GENERAL DE LA POLICIA FEDERAL DE CAMINOS Y PUERTOS

0406

PFC DISCIPLINA LEALTAD SACRIFICIO

COMANDANCIA DE REGION [redacted] TIJUANA B.C.

FECHA: 30 DE SEPTIEMBRE DE 1992 000202

EVALUACION DE EFICIENCIA DE PERSONAL DE SERVICIO
CORRESPONDIENTE AL MES DE "SEPTIEMBRE"

NOMBRE: [redacted]
GRADO: [redacted]
ALTA EN LA CORPORACION: [redacted]
FECHA ULTIMO ASCENSO:
DESTACAMENTO [redacted] TIEMPO EN EL MISMO: [redacted]

CUALIDADES Y VIRTUDES

DISCRECION: [redacted] SINCERIDAD: [redacted]
LEALTAD: RESPONSABILIDAD:
INICIATIVA: SOCIABILIDAD:
CION PERSONAL:

APTITUDES PROFESIONALES

ESPIRITU DE SUPERACION: [redacted]
CULTURA PERSONAL:
CAPACIDAD DE TRABAJO:
RENDIMIENTO EN S
DISCIPLINA: DON DE MANDO:
AVALUO: PUN

S Y P.
INVAR ER FIRMADA

[redacted]

EL JEFE DE LA COMANDANC

POLICIA FEDERAL DE
COMANDANCIA DE RE
TIJUANA, B. CFA
C.R.

[redacted]

LFTAIPG
Art. 13
Fracción IV, V
Motivación: 1

LFTAIPG
Art. 18
Fracción II
Motivación: 2

DIRECCION GENERAL DE LA POLICIA FEDERAL DE CAMINOS Y PUERTOS

SECRETARIA DE COMUNICACIONES Y TRANSPORTES

SUBSECRETARIA DE TRANSPORTE
DIRECCION GENERAL DE LA POLICIA FEDERAL DE CAMINOS Y PUERTOS.
DESTACAMENTO [redacted]

OFICIO No. 2.8.109.316.040-1665/92

ASUNTO: **SOLICITUD DE CAMBIO DE ADSCRIPCION.**

MEXICALI, B.C., A 07 DE OCTUBRE DE 199 2

POLICIA FEDERAL DE CAMINOS Y PUERTOS
"Disciplina • Lealtad • Sacrificio"

SECRETARIA DE COMUNICACIONES Y TRANSPORTES
ABR. 21 1993
ARCHIVO
DIRECCION GENERAL DE CAMINOS Y PUERTOS

C. DIRECTOR GENERAL DE LA POLICIA FEDERAL DE CAMINOS Y PUERTOS.
COMDTE. GRAL [redacted]

P R E S E N T E.-

AT'N. SECCION I EDO. MAYOR DE LA P.F.C. Y P.

POR MEDIO DEL PRESENTE, SOLICITO A USTED, DE NO EXISTIR INCONVENIENTE SE ME CONCEDA CAMBIO DE ADSCRIPCION, DE 1, DESTACAMENTO MEXICALI, B.C.
AL DESTACAMENTO TEXCOCO, TLAXCALA, QUERETARO

LO ANTERIOR OBEDECE A: [redacted]

REITERO A USTED LA SEGURIDA[redacted]RESPETO.

R [redacted] T E

[redacted]

[redacted]E DE LA REGION.- P[redacted]NTO.
[redacted]FE DE LA SECCION [redacted]PARA SU CONOCIMIENTO, CONTROL Y ARCHIVO.
C.C.P. EXPEDIENTE PERSONAL [redacted]
C.C.P. EXPEDIENTE DEL DESTACAMENTO SECCION PRIMERA.
C.C.P. MINUTARIO.

lps'

702

FORMA DGPFCP-016

LFTAIPG
Art. 13
Fracción IV, V
Motivación: 1

LFTAIPG
Art. 18
Fracción II
Motivación: 2

DIRECCION GENERAL DE LA POLICIA FEDERAL DE CAMINOS Y PUERTOS

000204

0408

SUBSECRETARIA DE TRANSPORTE
DIRECCION GENERAL DE LA POLICIA FEDERAL DE CAMINOS Y PUERTOS.
DESTACAMENTO :MEXICALI,B.C [redacted]

MES DE : O C T U B R E D E 1992.-

EVALUACION DE EFICIENCIA DE PERSONAL DE SERVICIO

NOMBRE	[redacted]
GRADO	[redacted]
ALTA EN LA CORPORACION	1ero. de Agosto de 1987.
FECHA DEL ULTIMO ASCENSO	
DESTACAMENTO :MEXICALI, B. C.	TIEMPO EN EL MISMO [redacted]

CUALIDADES Y VIRTUDES

DISCRECION	[redacted]	SINCERIDAD	[redacted]
LEALTAD		RESPONSABILIDAD	
INICIATIVA		SOCIABILIDAD	
PRESENTACION PERSONAL			

APTITUDES PROFESIONALES

ESPIRITU DE SUPERACION	[redacted]		
CULTURA PERSONAL			
CAPACIDAD DE TRABAJO			
RENDIMIENTO DE SERVICIO			
DISCIPLINA	[redacted]	DON DE MANDO	[redacted]
AVALUO		PUNTOS	

[redacted]

HECTOR [redacted]

COMDTE. D [redacted] P

MEXICALI

203

FORMA DGPFCP-008

LFTAIPG
Art. 13
Fracción IV, V
Motivación: 1

LFTAIPG
Art. 18
Fracción II
Motivación: 2

P. 693

0205

0409

SECRETARIA DE COMUNICACIONES Y TRANSPORTES
OFICIALIA MAYOR
DIRECCION GENERAL DE RECURSOS HUMANOS

" SOLICITUD INDIVIDUAL PARA EL PAGO DE DIAS ECONOMICOS NO DISFRUTADOS "

UNIDAD: [redacted]

FILIACI[redacted]

NOMBRE: [redacted]

LUGAR: [redacted] FECHA 26/NOV/1992

PERIODO 01 ENERO 1992 AL 31 DICIEMBRE 1992

" DIAS ECONOMICOS "

DISFRUTADOS	NO DISFRUTADOS
	12 DIAS

[redacted]

Vo. Bo. SUBDIRECTOR ADMINISTRATIVO.

C. [redacted]

204

General de la República
de Derechos Humanos,
y Servicios a la Comunidad
de Investigación

RECURSOS HUMANOS
OFICINA DE ARCHIVO
D.F.E.V.

LFTAIPG
Art. 13
Fracción IV, V
Motivación: 1

LFTAIPG
Art. 18
Fracción II
Motivación: 2

0410

DIRECCION GENERAL DE LA POLICIA FEDERAL DE CAMINOS Y PUERTOS

SUBSECRETARIA DE TRANSPORTE
DIRECCION GENERAL DE LA POLICIA FEDERAL DE CAMINOS Y PUERTOS
DESTACAMENTO :MEXICALI,B.C. [redacted]

MES DE : N O V I E M B R E 1 9 9 2

EVALUACION DE EFICIENCIA DE PERSONAL DE SERVICIO

NOMBRE	[redacted]		
GRADO			
ALTA EN LA CORPORACION			
FECHA DEL ULTIMO ASCENSO			
DESTACAMENTO :MEXICALI, B.C.		TIEMPO EN EL MISMO	UN MES 24 DIAS

CUALIDADES Y VIRTUDES

DISCRECION	[redacted]	SINCERIDAD	[redacted]
LEALTAD		RESPONSABILIDAD	
INICIATIVA		SOCIABILIDAD	
PRESENTACION PERSONAL			

APTITUDES PROFESIONALES

ESPIRITU DE SUPERACION	[redacted]		
CULTURA PERSONAL			
CAPACIDAD DE TRABAJO			
RENDIMIENTO DE SERVICIO			
DISCIPLINA	[redacted]	DON	[redacted]
AVALUO		PUNT	

EL ENCARGADO DEL DESTACAMENTO MXL

[redacted]

ELEMENTO EVALUADO

FORMA DGPFCP-008

205

LFTAIPG
Art. 13
Fracción IV, V
Motivación: 1

LFTAIPG
Art. 18
Fracción II
Motivación: 2

SECRETARIA DE COMUNICACIONES Y TRANSPORTES

DIRECCION GENERAL DE LA POLICIA FEDERAL DE CAMINOS Y PUERTOS
ESTADO MAYOR - SECCION I
SIC/1722/92

P. 693 0411

ASUNTO: CAUSA USTED BAJA Y ALTA DONDE SE LE INDICA

MEXICO, D. F., A 2 DE DICIEMBRE DE 1992.
POLICIA FEDERAL DE CAMINOS Y PUERTOS.
*DISCIPLINA * LEALTAD * SACRIFICIO*

SUB.OFICIAL [redacted]

P R E S E N T E .

EN CONFORMIDAD A LO DISPUESTO POR LOS ARTICULOS 53 DEL REGLAMENTO DE LA POLICIA FEDERAL DE CAMINOS, EN VIGOR 8o., 9o. Y 19o. DEL REGLAMENTO INTERIOR DE LA SECRETARIA DE COMUNICACIONES Y TRANSPORTES, PUBLICADO EN EL DIARIO OFICIAL DE LA FEDERACION EL 17 DE NOVIEMBRE DE 1989.

POR NECESIDADES DEL SERVICIO Y DE ACUERDO AL L.O.E. CON ESTA FECHA CAUSA USTED BAJA EN EL DESTACAMENTO [redacted] MEXICALI, B.C., Y ALTA EN EL DESTACAMENTO [redacted] TEXCOCO, MEX., EN DONDE DESEMPEÑARA LAS FUNCIONES INHERENTES A SU CARGO.

PARA LOS EFECTOS DEL ARTICULO 54 DEL REGLAMENTO DE LA POLICIA FEDERAL DE CAMINOS, DEBERA USTED PRESENTARSE ANTE EL C. DIRECTOR DEL CENTRO S.C.T. DEL LUGAR DE PROCEDENCIA A SOLICITAR LO NECESARIO.

EL COMANDANTE DEBERA NOTIFICAR A LA DIRECCION DE ESTADO MAYOR P.F.C. Y P. EL DEBIDO CUMPLIMIENTO DE LA PRESENTE DISPOSICION [redacted] SENTACION AL MISMO.

[redacted]

[redacted] ON
[redacted] INOS Y PTOS.

40

[redacted]

c.c.p. C. DIRECTOR DE ESTADO MAYOR P.F.C. Y P.
c.c.p. C. SUBDIRECTOR DE ADMINISTRACION.
c.c.p. C. COMDTE. DE REGION I ALFA, D.F.
c.c.p. C. COMDTE. DE DESTACAMENTO 003-01 TEXC
c.c.p. C. PAGADOR HABILITADO DE LA P.F.C. Y P.
c.c.p. SECCION PRIMERA DE E.M. DE LA P.F.C.Y.
c.c.p. ARCHIVO INMEDIATO DE LA P.F.C. Y P.

RECURSOS HUMANOS OFICINA DE ARCHIVO P.F.C.Y.P.

206

LFTAIPG
Art. 13
Fracción IV, V
Motivación: 1

LFTAIPG
Art. 18
Fracción II
Motivación: 2

0412

SECRETARIA DE COMUNICACIONES
Y
TRANSPORTES

SUBSECRETARIA DE TRANSPORTE
DIRECCION GENERAL DE LA POLICIA
FEDERAL DE CAMINOS Y PUERTOS
ESTADO MAYOR - SECCION I
SIC/1720/92

ASUNTO: CAUSA USTED BAJA Y ALTA DONDE SE LE INDICA

MEXICO. D. F.. A 02 DE DICIEMBRE DE 1992
POLICIA FEDERAL DE CAMINOS Y PUERTOS.
*DISCIPLINA * LEALTAD * SACRIFICIO*

SUB.OFICIAL [redacted]

P R E S E N T E.

EN CONFORMIDAD A LO DISPUESTO POR LOS ARTICULOS 53 DEL REGLAMENTO DE LA POLICIA FEDERAL DE CAMINOS, EN VIGOR 8o., 9o. Y 19o. DEL REGLAMENTO INTERIOR DE LA SECRETARIA DE COMUNICACIONES Y TRANSPORTES, PUBLICADO EN EL DIARIO OFICIAL DE LA FEDERACION EL 17 DE NOVIEMBRE DE 1989.

POR NECESIDADES DEL SERVICIO FECHA CAUSA USTED BAJA EN EL DESTACAMENTO [redacted] Y ALTA EN DIVISION ESCOLTAS DE ESTA P.F.C. Y P., ESTABLECIDAS AMBAS EN LA CUIDAD DE MEXICO, D.F., A DONDE DESEMPEÑARA LAS FUNCIONES INHERENTES A SU CARGO.

A T[redacted]
SUFR[redacted]
DIRE[redacted] CAMINOS Y PTOS.

COMD[redacted]

SECRETARIA DE COMUNICACIONES Y TRANSPORTES
DIC.
ARCHIVO
LA POL
CAM

[redacted]

c.c.p. C. DIRECTOR DE ESTADO MAYOR P.F.C. Y P.
c.c.p. C. SUBDIRECTOR DE ADMINISTRACION.
c.c.p. C. PAGADOR HABILITADO DE LA P.F.C. Y P.
c.c.p. SECCION PRIMERA DE E.M. DE LA P.F.C. Y P.
c.c.p ARCHIVO INMEDIATO DE LA P.F.C. Y P.

207

LFTAIPG
Art. 13
Fracción IV, V
Motivación: 1

LFTAIPG
Art. 18
Fracción II
Motivación: 2

FORMA C. G. 2 0413

SECRETARIA DE COMUNICACIONES Y TRANSPORTES

DEPENDENCIA

OFICINA SUBSECRETARIA DE TRANSPORTE
SECCION DIRECCION GENERAL DE LA POLICIA FEDERAL DE CAMINOS Y PUERTOS
NUMERO DESTACAMENTO [redacted] "TEXCOCO"
EXPEDIENTE 109.916.03/1882/92

217

ASUNTO: CAUSA ALTA EN EL DESTACAMENTO [redacted] "TEXCOCO".

Texcoco, Mex., a 23 de dic. de 1992
POLICIA FEDERAL DE CAMINOS Y PUERTOS
" DISCIPLINA - LEALTAD - SACRIFICIO "

C. DIRECTOR DEL ESTADO MAYOR [redacted]

P R E S E N T E .

At'n: SECC. PRIMERA E.M. P.F.C. Y P.

Me permito informar a Usted, que el día de hoy, de acuerdo a su Superior Oficio No. SIC/1722/92/, de fecha 2 de diciembre del presente año, causa ALTA EN EL Destacamento [redacted] "TEXCOCO" el C. SUB. OFICIAL [redacted] nombrándosele servicio de inmediato, recordándole la mística profesional que debe seguir.

Lo que comunico a Usted, para su Superior Conocimiento y lo que a bien tenga ordenar.

[redacted]

SECRETARIA DE COMUNICACIONES Y TRANSPORTES
25 1993
VO INMEDIATO DE
LICIA FEDERAL DE
INOS Y PUERTOS

c.c.p. C. COMANDANTE DE REGION [redacted]
PARA SU SUPERIOR CONOCIMIENTO.- PRESENTE.
c.c.p. ARCHIVO DEL DESTACAMENTO 01-03 "TEXCOCO".
c.c.p. EXPEDIENTE PERSONAL DEL INTERESADO.

208

AL CONTESTAR ESTE OFICIO CITESE LOS DATOS CONTENIDOS EN EL CUADRO DEL ANGULO SUPERIOR DERECHO.

LFTAIPG
Art. 13
Fracción IV, V
Motivación: 1

LFTAIPG
Art. 18
Fracción II
Motivación: 2

0414

DIRECCION GENERAL DE LA POLICIA FEDERAL DE CAMINOS Y PUERTOS

000211

SUBSECRETARIA DE TRANSPORTE
DIRECCION GENERAL DE LA POLICIA
FEDERAL DE CAMINOS Y PUERTOS.
DESTACAMENTO MEXICALI, B.C. 040-XV

MES DE DICIEMBRE DE 1992.

EVALUACION DE EFICIENCIA DE PERSONAL DE SERVICIO

NOMBRE	[redacted]
GRADO	
ALTA EN LA CORPORACION	1RO DE AGOSTO DE 1987.
FECHA DEL ULTIMO ASCENSO	
DESTACAMENTO	MEXICALI, B.C.
TIEMPO EN EL MISMO	[redacted]

CUALIDADES Y VIRTUDES

DISCRECION	[redacted]	SINCERIDAD	[redacted]
LEALTAD		RESPONSABILIDAD	
INICIATIVA		SOCIABILIDAD	
PRESENTACION PERSO			

APTITUDES PROFESIONALES

ESPIRITU DE SUPERACIO	[redacted]		
CULTURA PERSONAL			
CAPACIDAD DE TRABAJO			
R			
D		DON DE MAN	[redacted]
A		PUNTOS	

EL [redacted] EL DESTACAMENTO MEXICALI, SUB-OFICIAL P.F.C. Y PTOS.
2D [redacted] P.F.C. Y PTOS. VICTOR MANUEL COLMENARES CAMPOS.
ADR [redacted] RENAS. (C-087) (F-

CAMBIO DE ADSCRIPCION 18 DE DICIEMBRE 1992.

[redacted] ELEMENTO EVALUADO

MEXICALI

SECRETARIA DE COMUNICACIONES Y TRANSPORTES
MAR 5 1993
COMANDANTE DE LA POLICIA FEDERAL DE CAMINOS Y PUERTOS

FORMA DGPFCP-008

LFTAIPG
Art. 13
Fracción IV, V
Motivación: 1

LFTAIPG
Art. 18
Fracción II
Motivación: 2

FORMA CG-2 A 0415

SECRETARIA DE COMUNICACIONES
Y
TRANSPORTES

SUBSECRETARIA DE TRANSPORTE.
DIRECCION GRAL. DE LA POLICIA
FEDERAL DE CAMINOS Y PUERTOS.
ESTADO MAYOR – DIVISION OLIMPO Y
SEGURIDAD A INSTALACIONES VITALES.

~~000212~~ 219

ASUTNO: INASISTENCIA.

MEXICO D.F. A 6 DE ENERO DE 1993.
POLICIA FEDERAL DE CAMINOS Y PUERTOS.
" DISCIPLINA LEALTAD SACRIFICIO. ".

C. DIRECTOR GRAL. DE LA POLICIA FEDERAL DE CAMINOS Y PUERTOS.
COMDTE. GRAL. [redacted]
P R E S E N T E.

[redacted]

AT'N C. JEFE DEL DEPTO. DE RECURSOS HUMANOS.
LI[redacted].

POR MEDIO DEL PRESENTE ME PERMITO INFORMAR A USTED, QUE EL DIA DE HOY SIN CAUSA JUSTIFICADA Y SIN AVISO PREVIO POR NINGUN MEDIO – FALTO A SU SERVICIO CORRESPONDIENTE EN ESTA DIVISION OLIMPO P.F.C.P. SITO EN– CALZ. DE LAS BOMBAS # 411 COL. SAN BARTOLO COAPA EN ESTA CIUDAD EL C. SUB OFI CIAL P.F.C.Y P[redacted]

[redacted] A SU SUPERIOR CONOCI— MIENTO Y LO QUE A BIEN T[redacted]

SECRETARIA DE COMUNICA
Y TRANSPORTES
SECCION PRIME
☆ ENE. 12 1993
ESTADO MAYO
POLICIA FEDERAL
CAMINOS Y PUERT

POLICIA FED DE CAMINOS Y PUERTOS

C.C.P.–SECCION I EDO. MAYOR P.F.C.P.°EFECTOS DE CONTROL. –PRESENTE.

RPC/aehm.

211

GENERAL DE LA REPÚBLICA
de Derechos Humanos
y Servicios a la Comu
Investigación

LFTAIPG
Art. 13
Fracción IV, V
Motivación: 1

LFTAIPG
Art. 18
Fracción II
Motivación: 2

FONDO DE AHORRO CAPITALIZABLE DE LOS TRABAJADORES AL SERVICIO DEL ESTADO (FONAC)

P-693 0416

FOLIO [redacted]

CEDULA DE INSCRIPCION INDIVIDUAL

1.- DATOS PERSONALES

APELLIDOS Y NOMBRE (S) [redacted]

FECHA DE NACIMIENTO [redacted]

R. F. C. [redacted]

C.P. [redacted] PARTICULAR [redacted] CIUDAD O ENTID [redacted]

2.- DATOS LABORALES

DEPENDENCI [redacted]

UNIDAD ADM [redacted]

CLAVE PRESUPUESTAL [redacted] NIVEL SUB-OFICIAL

DIRECCION [redacted]

TELEFONO [redacted]

3.- BENEFICIARIOS

SEÑALAR AL (LOS) BENEFICIARIO (S), PARA EL CASO DE FALLECIMIENTO.
SI SE DESIGNA A MENORES DE EDAD, INDICAR LA FECHA DE NACIMIENTO.

APELLIDOS Y NOMBRE (S)	FECHA DE NAC.	PARENTESCO
[redacted]	[redacted]	[redacted]

DURANTE LA MINORIA DE EDAD, PAGUESE A :

APELLIDOS Y NOMBRE (S)	PARENTESCO CON EL ASEGURADO
[redacted]	[redacted]

EL BENEFICIO OTORGADO SE RESPETARA CON LAS ESPECIFICACI [redacted] RADO.

EL CAMBIO DE BENEFICIARIO SE PODRA HACER EN CUALQUIER T

SE RECOMIENDA COMUNICAR DICHA DESIGNACION A SU (S) BENI

OTORGO MI CONFORMIDAD PARA PARTICIPAR EN EL FONDO DE A LOS EFECTOS A QUE HAYA LUGAR.

[redacted]

FECHA DE ELABORACION

LFTAIPG
Art. 13
Fracción IV, V
Motivación: 1

LFTAIPG
Art. 18
Fracción II
Motivación: 2

DIRECCION GENERAL DE LA POLICIA FEDERAL
DE CAMINOS Y PUERTOS

0417

00021

SUBSECRETARIA DE TRANSPORTE
DIRECCION GENERAL DE LA POLICIA
FEDERAL DE CAMINOS Y PUERTOS.
DESTACAMENTO [redacted] "TEXCOCO"

MES DE ENERO 1993

EVALUACION DE EFICIENCIA DE PERSONAL DE SERVICIO

NOMBRE [redacted]
GRADO
ALTA EN LA CORPORACION 1° DE AGOSTO DE 1988
FECHA DEL ULTIMO ASCENSO - - - - - - - - - - - - -
DESTACAMENTO 01-03 "TEXCOCO" TIEMPO EN EL MIS[redacted]

CUALIDADES Y VIRTUDES

DISCRECION [redacted] SINCERIDAD [redacted]
LEALTAD RESPONSABILI
INICIATIVA SOCIABILIDAD

PRESENTACION PERSONAL

APTITUDES PROFESIONALES

ESPIRITU DE SUPERACION
CULTURA PERSONAL
CA
RE
DI ON
AV

CO

[redacted]

LFTAIPG
Art. 13
Fracción IV, V
Motivación: 1

LFTAIPG
Art. 18
Fracción II
Motivación: 2

0418

DIRECCION GENERAL DE LA POLICIA FEDERAL
DE CAMINOS Y PUERTOS

222
00215

SUBSECRETARIA DE TRANSPORTE
DIRECCION GENERAL DE LA POLICIA
FEDERAL DE CAMINOS Y PUERTOS.
DESTACAMENTO [redacted] "TEXCOCO"

MES DE FEBRERO DE 1993

EVALUACION DE EFICIENCIA DE PERSONAL DE SERVICIO

NOMBRE [redacted]
GRADO [redacted]
ALTA EN LA CORPORACION 1º DE AGOSTO DE 1988
FECHA DEL ULTIMO ASCENSO
DESTACAMENTO 01-03 "TEXCOCO" TIEMPO EN EL MISMO [redacted]

CUALIDADES Y VIRTUDES

DISCRECION [redacted]
LEALTAD
INICIATIVA
SINCERIDAD
RESPONSABILIDAD
SOCIABILIDAD
PRESENTACION PERSONAL

APTITUDES PROFESIONALES

ESPIRITU DE SUPERACION
CULTURA PERSONAL
[redacted]

LFTAIPG
Art. 13
Fracción IV, V
Motivación: 1

LFTAIPG
Art. 18
Fracción II
Motivación: 2

P. 643

2230419

000216

ASEMEX
ASEGURADORA MEXICANA, S.A.

CONSENTIMIENTO INDIVIDUAL DE SEGURO DE GRUPO

CONTRATANTE:

ASEGURADO:

Nombre : [redacted]

Ocupación :

Subgrupo :

Fecha de Nacimiento : Año.

Fecha de Ingreso: Año.

SUMA ASEGURADA:

COBERTURAS ADICIONALES SOLICITADAS:

Indemnización por Muerte Accidental	☐
Indemnización por Muerte Accidental o Pérdida de Miembros	☐
Doble Indemnización por Muerte Accidental o Pérdida de Miembros	☐
Invalidez con Pago Adicional de la Suma Asegurada	☐
Exención de Pago de Primas por Invalidez	☐

BENEFICIARIOS :

NOMBRE	PARENTESCO Para efectos de identificación.	%
[redacted]		

NOTA IMPORTANTE

Otorgo mi consentimiento para ser Asegurado en la Póliza tante ha Solicitado a ASEMEX.

FECHA: Texcoco, Mex.,

SEP. 29 1993

DIR. GRAL. DE LA P.

FIRMA O SELLO DEL CONTRATANTE

[redacted]

INSTITUCION NACIONAL DE SEGUROS
Paseo de la Reforma No. 175 Col. Cuahutémoc C. P. 06500 Apartado 1458 Tel.: 703 - 13 - 12

F-22360

LFTAIPG
Art. 13
Fracción IV, V
Motivación: 1

LFTAIPG
Art. 18
Fracción II
Motivación: 2

DIRECCION GENERAL DE LA POLICIA FEDERAL
DE CAMINOS Y PUERTOS

0620

000217

SUBSECRETARIA DE TRANSPORTE
DIRECCION GENERAL DE LA POLICIA
FEDERAL DE CAMINOS Y PUERTOS.
DESTACAMENTO [redacted] *TEXCOCO*

MES DE MARZO DE 1993

EVALUACION DE EFICIENCIA DE PERSONAL DE SERVICIO

NOMBRE [redacted]
GRADO
ALTA EN LA CORPORACION 1º DE AGOSTO DE 1988
FECHA DEL ULT[redacted]SO
DESTACAMENTO [redacted] *TEXCOCO* TIEMPO EN EL MISM[redacted]

CUALIDADES Y VIRTUDES

DISCRECION [redacted]
LEALTAD
INICIATIVA
SINCERIDAD
RESPONSABILIDAD
SOCIABILIDAD
PRESENTACION PERSONAL

APTITUDES PROFES[redacted]

ESPIRITU DE SUPERACION
CULTURA PERSONAL
CAPACIDAD DE TRABAJO
REND[redacted]
DISCI[redacted]
AVAL[redacted]

[redacted]

216

LFTAIPG
Art. 13
Fracción IV, V
Motivación: 1

LFTAIPG
Art. 18
Fracción II
Motivación: 2

Aseguradora Hidalgo

FOLIO 1265217

CONSENTIMIENTO PARA SER ASEGURADO Y DESIGNACION DE BENEFICIARIOS

DEL SEGURO CONTRATADO POR LOS PODERES DE LA UNION Y EL DEPARTAMENTO DEL DISTRITO FEDERAL EN FAVOR DE LOS SERVIDORES PUBLICOS.

SUMA ASEGURADA

LA QUE ESTE EN VIGOR A LA FECHA DEL SINIESTRO, DE ACUERDO CON EL CONTRATO RESPECTIVO.

FAVOR DE LEER CUIDADOSAMENTE ESTE DOCUMENTO Y LLENAR CLARAMENTE CON LETRA DE MOLDE Y BOLIGRAFO CON TINTA NEGRA O AZUL.

DATOS DEL ASEGURADO

[redacted]

Expresamente otorgo a Aseguradora Hidalgo, S.A., mi consentimiento para ser asegurado durante la vigencia del correspondiente contrato de seguro, así como de aquel(los) que en el futuro llegue a concertar en mi favor el contratante de esta póliza y para aquel(los) beneficio(s) adicional(es) o incremento(s) de suma asegurada que se concerte(n) en mi favor.

DESIGNACION DE BENEFICIARIOS

Para el caso en que sea una persona distinta al propio asegurado, así como para aquel(los) seguro(s) que en el futuro se concerte(n) en su favor, incluyendo la(s) contratación(es) de beneficios adicional(es) o incremento(s) de suma asegurada.

NOTA IMPORTANTE: Se recomienda al asegurado que haga su designación en forma sencilla, anotando el nombre completo de cada uno de sus beneficiarios.
En esta designación no pueden conferirse cargos de tutores, albaceas u otros similares, por lo que debe considerar que el beneficiario sólo tendrá una obligación moral, si usted lo nombra para que cobre la suma asegurada, durante la minoría de edad de sus hijos.
La designación que usted haga, concederá a su beneficiario la más amplia libertad de disponer del importe de la suma asegurada, como él lo desee, sin que esté obligado a rendir cuentas.

BENEFICIARIOS (nombre y apellidos)	PORCENTAJE
[redacted]	
S.A.R.: INSTITUCION _____ No. CUENTA _____	
SUMA DE PORCENTAJES:	100%

[redacted]

ASEGURADORA HIDALGO, S.A., pagará la suma asegurada que corresponda, de acuerdo con los términos del respectivo contrato de seguro, a los beneficiarios que consten en la última designación que obre en su poder, quedando liberada de toda responsabilidad si, posteriormente a dicho pago, recibe nueva designación de beneficiarios.

SELLO DE RECEPCION
De la oficina de adscripción del trabajador

SECRETARIA DE COMUNICACIONES Y TRANSPORTES
ABR. 1 1993
DIR. GRAL. DE LA P. F. C.
DEPTO. DE RECURSOS HUMANOS

[redacted]

(Favor de no salirse del recuadro)

Si el asegurado no sabe o no puede firmar, deberá poner su huella digital de acuerdo con las instrucciones del reverso.

AV. PRESIDENTE MASARIK No. 114 COL. POLANCO C.P. 11570 DELEG. MIGUEL HIDALGO, MEXICO D.F. DIRECC. CABL. AHISA TELS. 203 13 11, 399 40 11

GV04-1-93

DEPENDENCIA

LFTAIPG
Art. 13
Fracción IV, V
Motivación: 1

LFTAIPG
Art. 18
Fracción II
Motivación: 2

DIRECCION GENERAL DE LA POLICIA FEDERAL 0422
DE CAMINOS Y PUERTOS

236
000219

SUBSECRETARIA DE TRANSPORTE
DIRECCION GENERAL DE LA POLICIA
FEDERAL DE CAMINOS Y PUERTOS.
DESTACAMENTO 01-03 *TEXCOCO*

MES DE ABRIL DE 1993

EVALUACION DE EFICIENCIA DE PERSONAL DE SERVICIO

NOMBRE [redacted]
GRADO [redacted]
ALTA EN LA CORPORACION 1° DE AGOSTO DE 1988
FECHA DEL ULTIMO ASCENSO [redacted]
DESTACAMENTO 01-03 *TEXCOCO* TIEMPO EN EL M[redacted]

GENERAL DE LA REPUBLICA
de Derechos Humanos,
y Servicios a la Comunidad
de Investigación

CUALIDADES Y VIRTUDES

DISCRECION [redacted] SINCERIDAD [redacted]
LEALTAD [redacted] RESPONSABILIDAD [redacted]
INICIATIVA [redacted] SOCIABILIDAD [redacted]
PRESENTACION PERSONAL [redacted]

SECRETARIA DE COMUNICACIONES

APTITUDES PROFESIONALES

ESPIRITU DE SUPERACION [redacted]
CULTURA PERSONAL [redacted]
CAPACIDAD DE TRABAJO [redacted]
REN[redacted]
DISC[redacted]
AVA[redacted]
[redacted]C. Y P.
[redacted]

218

LFTAIPG
Art. 13
Fracción IV, V
Motivación: 1

LFTAIPG
Art. 18
Fracción II
Motivación: 2

SUBSECRETARIA DE [redacted]
TRANSPORTE.DIRECCION
GENERAL DE LA POLICIA
FEDERAL DE CAMINOS Y
PUERTOS.DESTACAMENTO
01-03 * TEXCOCO *

0423

[redacted] BOLETA DE ARRESTO SIMPLE.

Texcoco, Mex., a 1º de mayo de 1993.
POLICIA FEDERAL DE CAMINOS Y PUERTOS
* DISCIPLINA * LEALTAD * SACRIFICIO *

C. [redacted] SUB. OFICIAL
[redacted]
P R E S E N T E.

Con base en los artículos 84,85 Fracción I y 87 del Reglamento de la Policía Federal de Caminos en vigor, para los miembros que incorren en faltas u omisiones, se le expide la presente BOLETA DE ARRESTO SIMPLE, por término de 48 hrs., sin perjuicio del servicio, al que se hizo acreedor por:

NO [redacted] LA -

[redacted]

Arresto que deberá cumplir en las instalaciones que ocupa el Destacamento [redacted] *TEXCOCO*, y dando cumplimiento al artículo 89, deberá rendir sendos partes de inicio y terminación del mismo.

[redacted]

TO

Z

93 HORA: 0600

RECIBI ORIGINA

c.c.p. C. COMA
PARA S [redacted] CTOS DE CONTROL.-PRESENTE.
c.c.p. SECCION PRIMERA [redacted]
c.c.p. ARCHIVO DEL DESTACAMENTO 01-03 *TEXCOCO*.
c.c.p. EXPEDIENTE PERSONAL DEL INTERESADO.

LMQM/tva.

719

LFTAIPG
Art. 13
Fracción IV, V
Motivación: 1

LFTAIPG
Art. 18
Fracción II
Motivación: 2

0424

SUBSECRETARIA DE TRANSPORTE
DIRECCION GENERAL DE LA POLICIA
FEDERAL DE CAMINOS Y PUERTOS
DESTACAMENTO [redacted] * TEXCOCO*

~~228~~
~~U00221~~

INICIO DE ARRESTO

Texcoco, Mex., a 1º de Mayo de 1993.
POLICIA FEDERAL DE CAMINOS Y PUERTOS
* DISCIPLINA - LEALTAD - SACRIFICIO*

[redacted]

Me permito informar a Usted, que el día - de hoy, siendo las 06:00 hrs., le dí inicio al arresto impuesto por el término de 48:00 hrs., sin perjuicio de mi Servicio por:

NO MANDAR [redacted]

Arresto que cumpliré en el local que ocupa la Comandanci[redacted]CO*.

jve*

LFTAIPG
Art. 13
Fracción IV, V
Motivación: 1

LFTAIPG
Art. 18
Fracción II
Motivación: 2

0425
229
U00222

SUBSECRETARIA DE TRANSPORTE
DIRECCION GENERAL DE LA POLICIA
FEDERAL DE CAMINOS Y PUERTOS
DESTACAMENTO [redacted] TEXCOCO*

TERMINACION DE ARRESTO

Texcoco, Mex., a 4 de Mayo de 1993.
POLICIA FEDERAL DE CAMINOS Y PUERTOS
* DISCIPLINA - LEALTAD - SACRIFICIO *

C. COMANDANTE DE DESTACAMENTO
[redacted]
P R E S E N T E .

Me permito informar a Usted, que el día de hoy, siendo las 06:00 hrs., le dí debido cumplimiento- al arresto impuesto por término de 48:00 hrs., sin perjuicio de mi servicio. por:

NO [redacted]

Arresto que cumplí en el local que ocupa la Comandancia de Destacamento [redacted] * TEXCOCO*

R E S P E [redacted] N T E
SUB. C [redacted] P.

[redacted]

jve*

221

LFTAIPG
Art. 13
Fracción IV, V
Motivación: 1

LFTAIPG
Art. 18
Fracción II
Motivación: 2

DIRECCION GENERAL DE LA POLICIA FEDERAL
DE CAMINOS Y PUERTOS

0426

250

00[redacted]223

SUBSECRETARIA DE TRANSPORTE
DIRECCION GENERAL DE LA POLICIA
FEDERAL DE CAMINOS Y PUERTOS.
DESTACAMENTO [redacted] "TEXCOCO"

MES DE MAYO DE 1993

SECRETARÍA DE COMUNICACIONES Y TRANSPORTES
JUL. 26 1993
DESPACHO INMEDIATO DE LA POLICIA FEDERAL DE CAMINOS Y PUERTOS

EVALUACION DE EFICIENCIA DE PERSONAL DE SERVICIO

NOMBRE [redacted]
GRADO [redacted]
ALTA EN LA CORPORACION 1º DE AGOSTO DE 1988
FECHA DEL ULTIMO ASCENSO [redacted]
DESTACAMENTO [redacted] "TEXCOCO" TIEMPO EN EL [redacted]

CUALIDADES Y VIRTUDES

DISCRECION [redacted]
LEALTAD
INICIATIVA
SINCERIDAD
RESPONSABILIDAD
SOCIABILIDAD
PRESENTACION PERSONAL

APTITUDES PROFESIONALES

ESPIRITU DE SUPERACION [redacted]
CULTURA PERSONAL
CAPACIDAD DE TRABAJO
RENDIMIENTO DE SERVICIO
DISCI[redacted] DON [redacted]
AVAL [redacted] PUN[redacted]
SUB. OF[redacted]

COMDTE [redacted]

fsc. [redacted]TILLO

722

LFTAIPG
Art. 13
Fracción IV, V
Motivación: 1

LFTAIPG
Art. 18
Fracción II
Motivación: 2

DIRECCION GENERAL DE LA POLICIA FEDERAL 0427
DE CAMINOS Y PUERTOS

231

000224

SECRETARIA DE COMUNICACIONES Y TRANSPORTES
AGO. 19 1993
ARCHIVO INMEDIATO DE LA POLICIA FEDERAL DE CAMINOS Y PUERTOS

SUBSECRETARIA DE TRANSPORTE
DIRECCION GENERAL DE LA POLICIA
FEDERAL DE CAMINOS Y PUERTOS.
DESTACAMENTO [redacted] "TEXCOCO"

MES DE JUNIO DE 1993

EVALUACION DE EFICIENCIA DE PERSONAL DE SERVICIO

NOMBRE [redacted]
GRADO
ALTA EN LA CORPORACION
FECHA DEL ULTIMO ASCENSO
DESTACAMENTO [redacted] *TEXCOCO* TIEMPO EN EL MIS[redacted]

Recursos Humanos
Seguridad a la Comunidad

CUALIDADES Y VIRTUDES

DISCRECION [redacted]
LEALTAD
INICIATIVA
SINCERIDAD [redacted]
RESPONSABILIDAD
SOCIABILIDAD
PRESENTACION PERSONAL

SECRETARIA DE COMUNICACIONES Y TRANSPORTES
SECCION PRIMERA
JUL. 2 1993

APTITUDES PROFESIONALES

ESPIRITU DE SUPERACION [redacted]
CULTURA PERSONAL
CAPACIDAD DE TRABAJO
RENDIMIEN[redacted]
DISCIPLIN[redacted]
AVALUO
[redacted]
COMDTE DE [redacted]

LFTAIPG
Art. 13
Fracción IV, V
Motivación: 1

LFTAIPG
Art. 18
Fracción II
Motivación: 2

DIRECCION GENERAL DE LA POLICIA FEDERAL 0428
DE CAMINOS Y PUERTOS

U0 0225

SECRETARIA DE COMUNICACIONES Y TRANSPORTES
1 SET. 10 1993
DESPACHO INMEDIATO DE LA POLICIA FEDERAL DE CAMINOS Y PUERTOS

SUBSECRETARIA DE TRANSPORTE
DIRECCION GENERAL DE LA POLICIA
FEDERAL DE CAMINOS Y PUERTOS.
DESTACAMENTO [redacted] "TEXCOCO"

MES DE JULIO DE 1993

EVALUACION DE EFICIENCIA DE PERSONAL DE SERVICIO

NOMBR[redacted]
GRADO [redacted]
ALTA EN LA CORPORACION [redacted]
FECHA DEL ULTIM[redacted]ENSO
DESTACAMENTO [redacted] "TEXCOCO" TIEMPO EN EL MISM[redacted]

PROCURADURIA GENERAL DE LA REPÚBLICA
Dirección General de Derechos Humanos
y Servicios a la Comunidad

CUALIDADES Y VIRTUDES

DISCRECION [redacted]
LEALTAD
INICIATIVA
SINCERIDAD
RESPONSABILIDAD
SOCIABILIDAD
PRESENTACION PERSONAL

SECRETARIA DE COMUNICACIONES Y TRANSPORTES
SECCION PRIMERA
AGO 10 1993
AYOR
AL DE
ERTOS

APTITUDES PROFESIONALES

ESPIRITU DE SUPERACION [redacted]
CULTURA PERSONAL
CAPACIDAD DE TRABAJO
RENDI[redacted]CI
DISCIP
AVAL[redacted]

LUIS M[redacted]
COMDTE [redacted]DO (F-0225)

724

LFTAIPG
Art. 13
Fracción IV, V
Motivación: 1

LFTAIPG
Art. 18
Fracción II
Motivación: 2

0429

DIRECCION GENERAL DE LA POLICIA FEDERAL
DE CAMINOS Y PUERTOS

~~233~~

~~000226~~

SUBSECRETARIA DE TRANSPORTE
DIRECCION GENERAL DE LA POLICIA
FEDERAL DE CAMINOS Y PUERTOS
DESTACAMENTO 01-03 "TEXCOCO"

MES DE: AGOSTO DE 1993

EVALUACION DE EFICIENCIA DE PERSONAL DE SERVICIO

SECRETARIA DE COMUNICACIONES Y TRANSPORTES
OCT. 6 1993
INMEDIATO DE LA POLICIA FEDERAL DE CAMINOS Y PUERTOS

NOMBRE [redacted]
GRADO: [redacted]
ALTA EN LA CORPORACION: 1 DE AGOSTO DE 1987
FECHA DEL ULTIMO ASCENSO:
DESTACAMENTO: [redacted] TEXCOCO TIEMPO EN EL MISM [redacted]

CUALIDADES Y VIRTUDES

DISCRECION: [redacted] SINCERIDAD: [redacted]
LEALTAD: RESPONSABILIDAD
INICIATIVA: SOCIABILIDAD:
PRESENTACION P

[redacted]TUDES PROFESIONALES

ESPIRITU DE SUPERACION: [redacted]
CULTURA PERSONAL:
CAPACIDAD DE TRABAJO:
RENDIMIENTO DE SERVICIO
DISCIPLINA: D
AVALUO: F

S

E 0225

COMDTE [redacted]

SECRETARIA DE COMUNICACIONES Y TRANSPORTES
ECCION PRIMERA
SET. 6 1993
ESTADO MAYOR
POLICIA FEDERAL DE CAMINOS Y PUERTOS

225

LFTAIPG
Art. 13
Fracción IV, V
Motivación: 1

LFTAIPG
Art. 18
Fracción II
Motivación: 2

0430

DIRECCION GENERAL DE LA POLICIA FEDERAL
DE CAMINOS Y PUERTOS

SECRETARIA DE COMUNICACIONES Y TRANSPORTES
DIC. 13 1993
ARCHIVO INMEDIATO DE LA POLICIA FEDERAL DE CAMINOS Y PUERTOS

SUBSECRETARIA DE TRANSPORTE
DIRECCION GENERAL DE LA POLICIA
FEDERAL DE CAMINOS Y PUERTOS
DESTACAMENTO 01-03 "TEXCOCO"

MES DE: SEPTIEMBRE DE 1993

EVALUACION DE EFICIENCIA DE PERSONAL DE SERVICIO

NOMBRE: [redacted]
GRADO: [redacted]
ALTA EN LA CORPORACION: 1 DE AGOSTO DE 1987
FECHA DEL ULTIMO ASCENSO:
DESTACAMENTO: [redacted] TEXCOCO TIEMPO EN EL MISM[redacted]

CUALIDADES Y VIRTUDES

DISCRECION: [redacted]
LEALTAD:
INICIATIVA:
PRESENTACIO
SINCERIDAD:
RESPONSABILIDAD:
SOCIABILIDAD:

APTITUDES PROFESIONALES

ESPIRITU DE SUPERACIO
CULTURA PERSONAL:
CAPACIDAD DE TRABAJO
RENDIMIENTO DE SERVIC
DISCIPLINA:
AVALUO:

[redacted]

Y P.

[redacted]

LFTAIPG
Art. 13
Fracción IV, V
Motivación: 1

LFTAIPG
Art. 18
Fracción II
Motivación: 2

0431

SUBSECRETARIA DE -
TRANSPORTE. DIRECCION
GENERAL DE LA POLICIA
FEDERAL DE CAMINOS Y
PUERTOS. DESTACAMENTO
01-03 " TEXCOCO [redacted]

000228

ARRESTO SIMPLE.

Texcoco, Mex., a 09 de octubre de 1993.
POLICIA FEDERAL DE CAMINOS Y PUERTOS
" DISCIPLINA " LEALTAD " SACRIFICIO "

C. [redacted].
P R E S E N T E .

Con fundamento en el artículo 84, 85 Fracción II, 87 y 88 del Reglamento de la Policía Federal de - Caminos, se le expide la presente BOLETA DE ARRESTO SIMPLE, por el término de 72 hrs., sin perjuicio de su servicio a que se hizo acreedor, motivado por las faltas u omisiones a las normas disciplinarias establecidas para el personal de ésta Corporación por:

[redacted] EN LAS OFICINAS DE ESTA COMANDANCIA DE DESTACAMENTO [redacted] "TEXCOCO"

Arresto que deberá cumplir en las - instalaciones del Destacamento [redacted] "TEXCOCO", rindiendo sendos partes de inicio y [redacted] estipula el artículo 89 del mismo Reglamento.

[redacted]
E N T E
P.F.C. Y P.
NTAL DEL DEST.
O"

UEZ FAVILA

RECIBI ORIGINAL: [redacted] FECHA 9-oct-93 HORA 2100 Hrs

c.c.p. C. Comdte. de Región [redacted]
CASTILLO.-Para su Superior Con[redacted]
c.c.p. Sección Primera E.M.P.F.C. Y P.-Para efectos de control. Presente.

OERF/tva.

227

LFTAIPG
Art. 13
Fracción IV, V
Motivación: 1

LFTAIPG
Art. 18
Fracción II
Motivación: 2

0432

SUBSECRETARIA DE TRANSPORTE
DIRECCION GENERAL DE LA POLICIA
FEDERAL DE CAMINOS Y PUERTOS
DESTACAMENTO 01-03 "TEXCOCO"

INICIO DE ARRESTO.

Texcoco, Mex., a 09 de oct. de 1993.
POLICIA FEDERAL DE CAMINOS Y P.
"DISCIPLINA - LEALTAD - SACRIFICIO"

C. [redacted]
ENCARGADO ACCIDENTAL DEST."TEXCOCO"
[redacted]
P R E S E N T E.

Me permito informar a Usted, que el día - de Hoy, siendo las 21:00 hrs., le dí inicio al arresto impuesto por término de 72 hrs., sin perjuicio de mi servicio, por:

"[redacted]EN LAS OFICINAS DE ÉSTA COMANDANCIA DE DESTACAMENTO [redacted] "TEXCOCO".

[redacted]n el local que ocupa la Comandancia de Des[redacted]U".

R E S [redacted] E
SU[redacted]

VIC[redacted]

elg.

LFTAIPG
Art. 13
Fracción IV, V
Motivación: 1

LFTAIPG
Art. 18
Fracción II
Motivación: 2

0433

SUBSECRETARIA DE TRANSPORTE
DIRECCION GENERAL DE LA POLICIA
FEDERAL DE CAMINOS Y PUERTOS
DESTACAMENTO [redacted] "TEXCOCO"

000230

TERMINACION DE ARRESTO.

Texcoco, Mex., a 12 de oct. de 1993.
POLICIA FEDERAL DE CAMINOS Y P.
"DISCIPLINA - LEALTAD - SACRIFICIO".

C. COMANDANTE DE DESTACAMENTO
[redacted]
P R E S E N T E .

Me permito informar a Usted, que el día de Hoy, siendo las 21:00 hrs., le dí debido cumplimiento al arresto impuesto, por el término de 72:00 hrs., sin perjui-- cio de mi servicio, por:

"[redacted] EN LAS OFICINAS DE ESTA COMANDANCIA DE DESTACAMENTO [redacted] "TEXCOCO".

Arresto que cumplí en el local que ocupa la Comandancia de [redacted] "TEXCOCO".

R E S [redacted] E
SUB[redacted]

[redacted]

elg.

LFTAIPG
Art. 13
Fracción IV, V
Motivación: 1

LFTAIPG
Art. 18
Fracción II
Motivación: 2

238 0434

SECRETARIA DE COMUNICACIONES Y TRANSPORTES
ENE. 5 1994

DIRECCION GENERAL DE LA POLICIA FEDERAL
DE CAMINOS Y PUERTOS

U0[illegible]291

SUBSECRETARIA DE TRANSPORTE
DIRECCION GENERAL DE LA POLICIA
FEDERAL DE CAMINOS Y PUERTOS
DESTACAMENTO 01-03 "TEXCOCO"

MES DE: OCTUBRE DE 1993

EVALUACION DE EFICIENCIA DE PERSONAL DE SERVICIO

NOMBRE [redacted]
GRADO [redacted]
ALTA EN LA CORPORACION: 1 DE AGOSTO DE 1987
FECHA DEL ULTIMO ASCENSO:
DESTACAMENTO: [redacted] TEXCOCO TIEMPO EN EL MISI [redacted]

CUALIDADES Y VIRTUDES

DISCRECION: [redacted]
LEALTAD:
INICIATIVA:
PRESENTACION
SINCERIDAD:
RESPONSABILIDAD:
SOCIABILIDAD: [redacted]

APTITUDES PROFESIONALES

ESPIRITU DE SUPERACION: [redacted]
CULTURA PERSONAL:
CAPACIDAD DE TRABAJO:
RENDIMIENTO DE SERVICIO:

[redacted]

D[redacted]
P[redacted]

S[redacted]

[redacted]

Vto.Bo.
[redacted]FE DE LA REGIO[redacted]

[redacted]

720

LFTAIPG
Art. 13
Fracción IV, V
Motivación: 1

LFTAIPG
Art. 18
Fracción II
Motivación: 2

[redacted]

0435
239
000232

DIRECCION GENERAL DE LA POLICIA FEDERAL
DE CAMINOS Y PUERTOS

SUBSECRETARIA DE TRANSPORTE
DIRECCION GENERAL DE LA POLICIA
FEDERAL DE CAMINOS Y PUERTOS
DESTACAMENTO 01-03 "TEXCOCO"

MES DE: NOVIEMBRE DE 1993

EVALUACION DE EFICIENCIA DE PERSONAL DE SERVICIO

NOMBRE [redacted]
GRADO: [redacted]
ALTA EN LA CORPORACION: 1 DE AGOSTO DE 1987
FECHA DEL ULTIMO ASCENSO:
DESTACAMENTO: [redacted] TEXCOCO TIEMPO EN EL MISMO [redacted]

CUALIDADES Y VIRTUDES

DISCRECION: [redacted]
LEALTAD:
INICIATIVA:
PRESENTACION P

SINCERIDAD: [redacted]
RESPONSABILIDAD:
SOCIABILIDAD:

TITUDES PROFESIONALES

ESPIRITU DE SUPERACION: [redacted]
CULTURA PERSONAL:
CAPACIDAD DE TRABAJO:
RENDIMIENTO DE SERVICIO:
DISCIPLINA:
AVALUO:

DON DE MANDO: [redacted]
PUNTOS:

SUB. OFICIAL P.F.C. Y P.
NO FIRMA POR ENCONTRARSE
EN OPERACION CANDADO

[redacted]

ELEMENTO EVALUADO(F-0225)

[redacted]

LFTAIPG
Art. 13
Fracción IV, V
Motivación: 1

LFTAIPG
Art. 18
Fracción II
Motivación: 2

0436

240

000233

DIRECCION GENERAL DE LA POLICIA FEDERAL
DE CAMINOS Y PUERTOS

SUBSECRETARIA DE TRANSPORTE
DIRECCION GENERAL DE LA POLICIA
FEDERAL DE CAMINOS Y PUERTOS
DESTACAMENTO 01-03 "TEXCOCO"

MES DE: DICIEMBRE DE 1992

SECRETARIA DE COMUNICACIONES Y TRANSPORTES
ARCHIVO INMEDIATO
POLICIA FEDERAL DE CAMINOS Y PUERTOS
ENTRADA 14 ENE 1994

EVALUACION DE EFICIENCIA DE PERSONAL DE SERVICIO

NOMBRE: [redacted]
GRADO: [redacted]
ALTA EN LA CORPORACION: 1 DE AGOSTO DE 1987
FECHA DEL ULTIMO ASCENSO:
DESTACAMENTO: [redacted] TEXCOCO TIEMPO EN EL MISM[redacted]

CUALIDADES Y VIRTUDES

DISCRECION: [redacted]
LEALTAD:
INICIATIVA:
PRESENTACION P[redacted]

SINCERIDAD:
RESPONSABILIDAD:
SOCIABILIDAD:

APTITUDES PROFESIONALES

ESPIRITU DE SUPERACION: [redacted]
CULTURA PERSONAL:
CAPACIDAD DE TRABAJO:
RENDIMIENTO DE SERVICIO:
DISCIPLINA:
AVALUO:

[redacted]

LFTAIPG
Art. 13
Fracción IV, V
Motivación: 1

LFTAIPG
Art. 18
Fracción II
Motivación: 2

SEGUROS Génesis
SANTANDER-METROPOLITAN

0437673

Consentimiento Individual de Grupo Vida

241

000234

Nombre del Contratante	Póliza No.
SECRETARIA DE COMUNICACIONES Y TRANSPORTE DIRECCION GENERAL DE LA POLICIA FEDERAL DE CAMINOS Y PUERTOS	Certificado No.
Nombre del Asegurado [redacted]	Sexo [redacted]

Fecha de Nacimiento	Fecha de ingreso al servicio del contratante	Puesto u ocupación	Vigencia Desde las 12 Hrs.	Hasta las 12 Hrs.
Día Mes Año	Día Mes Año		Día Mes Año	Día Mes Año

[redacted]

Regla para determinar la suma asegurada

SRIA. DE COMUNICACIONES Y TRANSPORTES
DIRECCION GENERAL DE LA POLICIA
FEDERAL DE CAMINOS Y PUERTOS
DIC. 17 1993
RECIBIDO
OFICINA DE ADMON. DE RIESGOS

ESTADOS UNIDOS MEXICANOS

Porcentaje o cantidad de contribución al pago de la prima

Beneficios adicionales desglosados

[redacted]

Unidad de Investigación

RECURSOS HUMANOS
OFICINA DE ARCHIVO
S.C.T. Y P.F.

Nombre completo de los beneficiarios, parentesco (para efectos de identificación) y porcentaje de participación

[redacted]

NOTA IMPORTANTE: El Asegurado debe designar a sus beneficiarios en forma clara y precisa, para evitar cualquier incertidumbre sobre el particular. La designación de beneficiarios atribuye a la persona en cuyo favor se hace un derecho propio al crédito derivado del seguro, por lo que son ineficaces las designaciones para que una persona cobre la suma asegurada y la entregue a otras, por ejemplo "a los hijos menores del Asegurado".

En virtud de la solicitud presentada a Seguros Génesis, S.A. (Génesis), por el contratante, otorgo mi consentimiento para ser asegurado en la Póliza ( ) Seguro de Grupo de Vida.

Firma del Asegurado

Fecha

LFTAIPG
Art. 13
Fracción IV, V
Motivación: 1

LFTAIPG
Art. 18
Fracción II
Motivación: 2

0438

SECRETARIA DE COMUNICACIONES Y TRANSPORTES
DEC 10 ...
ARCHIVO INMEDIATO DE LA POLICIA FEDERAL DE CAMINOS Y PUERTOS

DIRECCION GENERAL DE LA POLICIA FEDERAL
DE CAMINOS

SUBSECRETARIA DE TRANSPORTE
DIRECCION GENERAL DE LA POLICIA
FEDERAL DE CAMINOS
DESTACAMENTO 01-03 "TEXCOCO"

MES DE: ENERO DE 1994

EVALUACION DE EFICIENCIA DE PERSONAL DE SERVICIO

NOMBRE: [redacted]
GRADO [redacted]
ALTA EN LA CORPORACION: 1 DE AGOSTO DE 1987
FECHA DEL ULTIMO ASCENSO:
DESTACAMENTO: [redacted] TEXCOCO TIEMPO EN EL MISMO: [redacted]

CUALIDADES Y VIRTUDES

DISCRECION: [redacted]
LEALTAD:
INICIATIVA:
PRESENTACION P
SINCERIDAD:
RESPONSABILIDAD:
SOCIABILIDAD:

APTITUDES PROFESIONALES

ESPIRITU DE SUPERACION: [redacted]
CULTURA PERSONAL:
CAPACIDAD DE TRABAJO:
RENDIMIENTO DE SERVICIO:
DISCIPLINA:
AVALUO:

[redacted]

(F-0225)

234

LFTAIPG
Art. 13
Fracción IV, V
Motivación: 1

LFTAIPG
Art. 18
Fracción II
Motivación: 2

0439 243

000236

DIRECCION GENERAL DE LA POLICIA FEDERAL
DE CAMINOS

SUBSECRETARIA DE TRANSPORTE
DIRECCION GENERAL DE LA POLICIA
FEDERAL DE CAMINOS
DESTACAMENTO 01-03 "TEXCOCO"

MES DE: FEBRERO DE 1992

SECRETARIA DE COMUNICACIONES Y TRANSPORTES
MAR. 8 1994
ARCHIVO INMEDIATO DE LA POLICIA FEDERAL DE CAMINOS Y PUERTOS

EVALUACION DE EFICIENCIA DE PERSONAL DE [redacted]

NOMBRE: [redacted]
GRADO: [redacted]
ALTA EN LA CORPORACION: 1 DE AGOSTO DE 1987
FECHA DEL ULTIMO ASCENSO:
DESTACAMENTO [redacted] TEXCOCO TIEMPO EN EL MISM[redacted]

PROCURADURIA GENERAL DE LA REPÚBLICA
Derechos Humanos
Dirección de la Comisión
Recepción

CUALIDADES Y VIRTUDES

DISCRECION: 100 SS
LEALTAD: 100 SS
INICIATIVA: 100 SS
PRESENTACION PERSONAL:

SINCERIDAD:
RESPONSABILIDAD:
SOCIABILIDAD:

[redacted]

ROFESIONALES

ESPIRITU DE SUPERA[redacted]
CULTURA PERSONAL:
CAPACIDAD DE TRAB[redacted]
RENDIMIENTO DE SE[redacted]
DISCIPLINA:
AVALUO:

[redacted]

235

LFTAIPG
Art. 13
Fracción IV, V
Motivación: 1

LFTAIPG
Art. 18
Fracción II
Motivación: 2

244

0440

000237

DIRECCION GENERAL DE LA POLICIA FEDERAL
DE CAMINOS

SUBSECRETARIA DE TRANSPORTE
DIRECCION GENERAL DE LA POLICIA
FEDERAL DE CAMINOS
DESTACAMENTO 01-03 "TEXCOCO"

MES DE: MARZO DE 1994

EVALUACION DE EFICIENCIA DE PERSONAL DE SERVICIO

NOMBRE: [redacted]
GRADO:
ALTA EN LA CORPORACION: 1 DE AGOSTO DE 1987
FECHA DEL ULTIMO ASCENSO:
DESTACAMENTO [redacted] TEXCOCO TIEMPO EN EL MISMO: [redacted]

CUALIDADES Y VIRTUDES

DISCRECION: [redacted]
LEALTAD:
INICIATIVA:
PRESENTACION
SINCERIDAD:
RESPONSABILIDAD
SOCIABILIDAD:

APTITUDES PROFESIONALES

ESPÍRITU DE SUPERACION [redacted]
CULTURA PERSONAL:
CAPACIDAD DE TRABAJO:
RENDIMIENTO DE SERVICI

[redacted]

ARCHIVO INMEDIATO DE LA POLICIA FEDERAL DE CAMINOS Y PUERTOS
COMUNICACIONES Y TRANSPORTES
A.R. 28

285

LFTAIPG
Art. 13
Fracción IV, V
Motivación: 1

LFTAIPG
Art. 18
Fracción II
Motivación: 2

FORMA C.C.-2 A

0441

SECRETARIA DE COMUNICACIONES Y TRANSPORTES

SUBSECRETARIA DE TRANSPORTE
DIRECCION GENERAL DE LA POLICIA FEDERAL DE CAMINOS.
JEFATURA DE REGION 01 "ALFA"
DESTACAMENTO TEXCOCO.
" MOVIMIENTO PARA EL PROGRESO "

000238

ASUNTO: ARRESTO SEVERO

TEXCOCO, MEX., ABRIL 25 DE 1994.
POLICIA FEDERAL DE CAMINOS
" DISCIPLINA - LEALTAD - SACRIFICIO"

[redacted]

C. SUB OFICIAL [redacted]
P R E S E N T E.

CON BASE EN LO ESTABLECIDO EN LOS ARTICULOS 84, 85 FRACCION II, 87 Y 89 DEL REGLAMENTO DE LA POLICIA FEDERAL DE CAMINOS EN VIGOR, PARA SUS MIEMBORS QUE INCURREN EN FALTAS U OMISIONES EN EL DESEMPEÑO DE SU DEBER, SE LE IMPONE LA PRESENTE BOLETA DE ARRESTO SEVERO POR EL TERMINO DE (7) SIETE DIAS CON PERJUICIO DE SU SERVICIO A QUE HIZO ACREEDOR POR:

" [redacted]

ARRESTO QUE DEBERA CUMPLIR EN LAS INSTALACIONES QUE OCUPA LA JEFATURA DE DISTRITO CENTRO, SITO EN CALZADA DE LAS BOMBAS No. 411 COL. SAN BARTOLO COAPA, DELEGACION COYOACAN, MEXICO, D.F., RINDIENDO SENDOS PARTES DE INICIO Y TERMINACION DEL MISMO.

A T E N T [redacted]
SUFRAGIO [redacted] CCION
EL JEFE D [redacted] EXCOCO"

COMDTE [redacted]

RECIBI Y [redacted] A SU CUMPLIMIENTO:

HORA: 19.30 FECHA: 25-Abril-94 FIRMA Y SELL[redacted]

C.C.P.- EL C. COMDTE. DE REGION [redacted]
CENTRO P.F.C. - EN CUMPLIMIENTO A SUS SUPERIORES INSTRUCCIONES.- PRESENTE.
C.C.P.- EL C. COMDTE. DE REGIO[redacted] - PARA SU SUPERIOR CONOCIMIENTO.- PRESENTE.
C.C.P.- EL ARCHIVO DEL DEST. "TEXCOCO"

LFTAIPG
Art. 13
Fracción IV, V
Motivación: 1

LFTAIPG
Art. 18
Fracción II
Motivación: 2

0442

246

UQ0239

SUBSECRETARIA DE TRANSPORTE
POLICIA FEDERAL DE CAMINOS
DESTACAMENTO 01-03 "TEXCOCO"

INICIO DE ARRESTO

Texcoco, Mex., a 25 de abril de 1994
POLICIA FEDERAL DE CAMINOS
" DISCIPLINA - LEALTAD - SACRIFICIO "

C. COMANDANTE DE DESTACAMENTO
[redacted]

Me permito informar a Usted, que el día de hoy, siendo las 19:30 hrs., le dí inicio al arresto severo impuesto por término de siete días, con perjuicio de mi Servicio por:

[redacted]

que ocupa la Co[redacted]Instalaciones [redacted]EXCOCO".

c.c.p. C. JEFE DE DISTRITO CENTRO P.F.C.- [redacted]
EN CUMPLIMIENTO A SUS SUPERIORES ORDENES.-PRESENTE.
c.c.p. C. JEFE DE REGION [redacted]
PARA SU SUPERIOR CONOCIMIEN O.-PRESENTE.
c.c.p. SECCION PRIMERA S.M.P.F.C.- PARA EFECTOS DE CONTROL.
c.c.p. ARCHIVO DEL DESTACAMENTO 01-03 "TEXCOCO".
c.c.p. EXPEDIENTE PERSONAL DEL INTERESADO.

memh.

238

LFTAIPG
Art. 13
Fracción IV, V
Motivación: 1

LFTAIPG
Art. 18
Fracción II
Motivación: 2

0443

000240

DIRECCION GENERAL DE LA POLICIA FEDERAL
DE CAMINOS

SUBSECRETARIA DE TRANSPORTE
DIRECCION GENERAL DE LA POLICIA
FEDERAL DE CAMINOS
DESTACAMENTO 01-03 "TEXCOCO"

MES DE: ABRIL DE 1994

EVALUACION DE EFICIENCIA DE PERSONAL DE SERVICIO

NOMBRE [redacted]
GRADO [redacted]
ALTA EN LA CORPORACION: 1 DE AGOSTO DE 1987
FECHA DEL ULTIMO ASCENSO:
DESTACAMENTO: [redacted] TEXCOCO TIEMPO EN EL MISMO [redacted]

CUALIDADES Y VIRTUDES

DISCRECION: [redacted] SINCERIDAD: [redacted]
LEALTAD: RESPONSABILIDAD
INICIATIVA: SOCIABILIDAD:
PRESENTACIO

APTITUDES PROFESIONALES

ESPIRITU DE SUPERACIO [redacted]
CULTURA PERSONAL:
CAPACIDAD DE TRABAJO
RENDIMIENTO DE SERVI
DISCIPLINA:
AVALUO:

L EZ

C

[redacted]

SECRETARIA DE COMUNICACIONES Y TRANSPORTES
JUL. 26
ARCHIVO INMEDIATO
A POLICIA FEDERAL
CAMINOS Y PUER

LFTAIPG
Art. 13
Fracción IV, V
Motivación: 1

LFTAIPG
Art. 18
Fracción II
Motivación: 2

SUBSECRETARIA DE TRANSPORTE
DIRECCION GENERAL DE LA
POLICIA FEDERAL DE CAMINOS
DESTACAMENTO 01-03 "TEXCOCO"

0444248

TERMINACION DE ARRESTO

Texcoco, Mex., a 02 de mayo de 1994
POLICIA FEDERAL DE CAMINOS
" DISCIPLINA - LEALTAD - SACRIFICIO "

C. COMANDANTE DE DESTACAMENTO
[redacted]

Me permito informar a Usted, que el día de - hoy, siendo las 19:30 hrs., le dí debido cúmplimiento al arresto impuesto por término de siete días, con perjuicio de mi - - Servicio, por:

[redacted]

arresto que cumplí en las instalaciones que ocupa la Comanda[redacted]XCOCO".

c.c.p. C. JEFE DE DISTRITO CENTRO [redacted]
EN CUMPLIMIENTO DE SUS SUPERIORES ORDENES.- PRESENTE.
c.c.p. C. JEFE DE REGION [redacted]
PARA SU SUPERIOR CONOCIMIENTO.PRESENTE.
c.c.p. SECCION PRIMERA E.M. P.F.C.= PARA EFECTOS DE CONTROL.
c.c.p. ARCHIVO DEL DESTACAMENTO 01-03 "TEXCOCO".
c.c.p. EXPEDIENTE PERSONAL DEL INTERESADO.

memh.

LFTAIPG
Art. 13
Fracción IV, V
Motivación: 1

LFTAIPG
Art. 18
Fracción II
Motivación: 2

0445 249

000242

DIRECCION GENERAL DE LA POLICIA FEDERAL
DE CAMINOS

SUBSECRETARIA DE TRANSPORTE
DIRECCION GENERAL DE LA POLICIA
FEDERAL DE CAMINOS
DESTACAMENTO 01-03 "TEXCOCO"

MES DE: MAYO 1994

1261

EVALUACION DE EFICIENCIA DE PERSONAL DE SERVICIO

NOMBRE [redacted]
GRADO: [redacted]
ALTA EN LA CORPORACION: 1 DE AGOSTO DE 1987
FECHA DEL ULTIMO ASCENSO:
DESTACAMENTO [redacted] TIEMPO EN EL MISMO: [redacted]

CUALIDADES Y VIRTUDES

DISCRECION: [redacted]
LEALTAD:
INICIATIVA:
PRESENTACION [redacted]

SINCERIDAD: [redacted]
RESPONSABILID
SOCIABILIDAD:

APTITUDES PROFESIONALES

ESPIRITU DE SUPERACIO [redacted]
CULTURA PERSONAL:
CAPACIDAD DE TRABAJO:
RENDIMIENTO DE SERVIC
DISCIPLINA:
AVALUO:

[redacted]

SECRETARIA DE COMUNICACIONES Y TRANSPORTES
JUL. 26 1994
ARCHIVO INMEDIATO DE LA POLICIA FEDERAL DE CAMINOS Y PUERTOS

241

LFTAIPG
Art. 13
Fracción IV, V
Motivación: 1

LFTAIPG
Art. 18
Fracción II
Motivación: 2

38-1261

044250

00024

DIRECCION GENERAL DE LA POLICIA FEDERAL
DE CAMINOS

SUBSECRETARIA DE TRANSPORTE
DIRECCION GENERAL DE LA POLICIA
FEDERAL DE CAMINOS
DESTACAMENTO 01-03 "TEXCOCO"

MES DE: JUNIO 1994

EVALUACION DE EFICIENCIA DE PERSONAL DE SERVICIO

NOMBRE: [redacted]
GRADO [redacted]
ALTA EN LA CORPORACION: 1 DE AGOSTO DE 1987
FECHA DEL ULTIMO ASCENSO:
DESTACAMENTO: [redacted] TEXCOCO TIEMPO EN EL MISMO [redacted]

CUALIDADES Y VIRTUDES

DISCRECION: [redacted]
LEALTAD:
INICIATIVA:
PRESENTACION
SINCERIDAD:
RESPONSABILIDAD
SOCIABILIDAD:

APTITUDES PROFESIONALES

ESPIRITU DE SUPERACION: [redacted]
CULTURA PERSONAL:
CAPACIDAD DE TRABAJO:
RENDIMIENTO DE SERVICIO
DISCIPLINA:
AVALUO:

[redacted]

SECRETARIA DE COMUNICACIONES Y TRANSPORTES
ARCHIVO
LA POLI

242

LFTAIPG
Art. 13
Fracción IV, V
Motivación: 1

LFTAIPG
Art. 18
Fracción II
Motivación: 2

P. 693

0447
251

SUBSECRETARIA DE TRANSPORTE
DIRECCION GENERAL DE LA POLICIA FEDERAL DE CAMINOS
ESCUELA DE LA POLICIA FEDERAL DE CAMINOS

000244

EL C. DIRECTOR DE LA ESCUELA DE LA POLICIA FEDERAL DE CAMINOS, HACE CONSTAR QUE SEGUN DOCUMENTOS QUE OBRAN EN EL ARCHIVO DEL PLANTEL EL C. [redacted]

POR LA ESCUELA DE LA POLICIA FEDERAL DE CAMINOS, PARA LA PROMOCION 1994 LOS CREDITOS QUE A CONTINUACION SE DETALLAN.

CREDITOS ACUMULADOS 1993.....		2474
CURSOS 1994	CALIF.	
1. NIVELADO EN CREDITOS		
2.		
3.		
4.		
5.		
6.		
7.		
8.		
9.		
10.		
11.		
12.		
13.		
14.		
15.		
16.		
17.		
18.		
19.		
20.		
21.		
22.		
23.		
24.		
25.		
26.		
27.		
28		
29.		
30.		
31.		
32.		
33.		
TOTAL DE CREDITOS ACUMULADOS.....		[redacted]

[redacted] F.C.

[redacted] TOR DE LA P.F.C.
ACTUALIZACION Y NIVELACION

* CALIFICACION MINIMA APROBATORIA 60

LFTAIPG
Art. 13
Fracción IV, V
Motivación: 1

LFTAIPG
Art. 18
Fracción II
Motivación: 2

LFTAIPG
Art. 13
Fracción IV, V
Motivación: 1

000175

1760033 PFCCME

566830 DAFTME

MEXICO, D. F., A 28 DE MAYO DE 1992.
POLICIA FEDERAL DE CAMINOS Y PUERTOS
" DISCIPLINA LEALTAD SACRIFICIO "

NO. TELEX. 704/92

C. JEFE DE LA REGION [redacted]
TIJUANA, B.C.

POR INSTRUCCIONES DE LA SUPERIORIDAD, SE SERVIRA USTED ORDENAR AL C. SUBOFICIAL [redacted] ADSCRITO A ESA COMANDANCIA DE REGION TIJUANA, B.C., QUIEN DEBERA PRESENTARSE EL DIA PRIMERO DE JUNIO DE 1992, A LAS 09:00 HORAS EN LA SECCION PRIMERA DEL ESTADO MAYOR DE ESTA CORPORACION.

R E S P E T U O S A M E N T E.
JEFE DE LA SECC. 1A. E.M.P.F.C. Y P.

2DO. COMDTE. P.F.C. Y P. [redacted]

TRANSMITE SECC. 1A. E.M.P.F.C. Y P.
RETRANSMITE SECC. 2A. AREA TELEX [redacted]
QUIEN RECIBE Y Q.T.R. P. FV?
REC. [redacted] Q.T.R. 12:40HRS 28/MAYO/92.
10.4 .GRACIAS QUE PASEN BUEN DIA CEDO 86

0448

0449
253

1252

DIRECCION GENERAL DE LA POLICIA FEDERAL
DE CAMINOS

000245

SUBSECRETARIA DE TRANSPORTE
DIRECCION GENERAL DE LA POLICIA
FEDERAL DE CAMINOS
DESTACAMENTO [redacted] "TEXCOCO"

MES DE: JULIO 1994

EVALUACION DE EFICIENCIA DE PERSONAL DE SERVICIO

NOMBR[redacted]
GRADO
ALTA EN LA CORPORACION: 1 DE AGOSTO DE 1987
FECHA DEL ULTIMO ASCENSO:
DESTACAMENTO: [redacted] TEXCOCO TIEMPO EN EL MI[redacted]

CUALIDADES Y VIRTUDES

DISCRECION[redacted] SINCERIDAD:
LEALTAD: RESPONSABILID
INICIATIVA: SOCIABILIDAD:
PRESENTAC

[redacted]ES PROFESIONALES

ESPIRITU DE SUPERACIO
CULTURA PERSONAL:
CAPACIDAD DE TRABAJO
RENDIMIENTO DE SERVI
DISCIPLINA:
AVALUO:

[redacted]

AGO 26 1994
ARCHIVO INMEDIATO DE LA POLICIA FEDERAL DE CAMINOS

LFTAIPG
Art. 13
Fracción IV, V
Motivación: 1

LFTAIPG
Art. 18
Fracción II
Motivación: 2

0450
254
P-693
000246

DIRECCION GENERAL DE LA POLICIA FEDERAL
DE CAMINOS

SUBSECRETARIA DE TRANSPORTE
DIRECCION GENERAL DE LA POLICIA
FEDERAL DE CAMINOS
DESTACAMENTO [redacted] TEXCOCO"

MES DE: AGOSTO DE 1994

RECURSOS HUMANOS
OFICINA DE ARCHIVO
P.F.C.Y.P.

EVALUACION DE EFICIENCIA DE PERSONAL DE SERVICIO

NOMBRE: [redacted]
GRADO [redacted]
ALTA EN LA CORPORACION: 1 DE AGOSTO DE 1987
FECHA DEL ULTIMO ASCENSO:
DESTACAMENTO: [redacted] EXCOCO TIEMPO EN EL MISMO [redacted]

CUALIDADES Y VIRTUDES

DISCRECION: [redacted]
LEALTAD:
INICIATIVA:
PRESENTACION [redacted]

SINCERIDAD: [redacted]
RESPONSABILIDAD:
SOCIABILIDAD:

[redacted]TITUDES PROFESIONALES

ESPIRITU DE SUPERACIO[redacted]
CULTURA PERSONAL:
CAPACIDAD DE TRABAJO[redacted]
RENDIMIENTO DE SERVI[redacted]

DON DE MANDO: [redacted]
PUNTOS:

[redacted]

LFTAIPG
Art. 13
Fracción IV, V
Motivación: 1

LFTAIPG
Art. 18
Fracción II
Motivación: 2

0451

P-693

255

SUBSECRETARIA DE TRANSPORTE
DIRECCION GENERAL DE LA
POLICIA FEDERAL DE CAMINOS
DESTACAMENTO [redacted] "TEXCOCO"

000247

BOLETA DE AMONESTACION

Texcoco, Mex., SEPT. 07, 1994
POLICIA FEDERAL DE CAMINOS
"DISCIPLINA-LEALTAD-SACRIFICIO"

[redacted]

R R E S E N T E .

Con base en el artículo 84, 85, Fracción IV, 86 del Reglamento de la Policía Federal de Caminos, se le expide la presente BOLETA DE AMONESTACION, a que se hizo acreedor, motivado por las faltas a las normas establecidas para el personal de esta Corporación, por:

PRESENTARSE A SU SERVICIO DE SEGURIDAD Y VIGILANCIA CORRESPONDIENTE AL SEGUNDO TURNO, SIN EL CORTE DE PELO REGLAMENTARIO.

[redacted]

RECIBI [redacted] Sep-94 HORA- 19:00 hrs.

c.c.p. C. JEFE DE REGION [redacted].
PARA SU SUPERIOR CONOCIMIENTO. PRESENTE.
c.c.p. SECCION PRIMERA E.M. P.F.C. PARA EFECTOS DE CONTROL.PTE.
c.c.p. ARCHIVO DEL DESTACAMENTO 01-03 "TEXCOCO".
c.c.p. EXPEDIENTE PERSONAL DEL INTERESADO.
EPG/fsc*

246

LFTAIPG
Art. 13
Fracción IV, V
Motivación: 1

LFTAIPG
Art. 18
Fracción II
Motivación: 2

0452 p.693

250

DIRECCION GENERAL DE LA POLICIA FEDERAL
DE CAMINOS

SUBSECRETARIA DE TRANSPORTE
DIRECCION GENERAL DE LA
POLICIA FEDERAL DE CAMINOS
DESTACAMENTO 01-03 "TEXCOCO"

MES: SEPTIEMBRE 1994

EVALUACION DE EFICIENCIA DE PERSONAL DE SERVICIO

NOMBRE [redacted]
GRADO:
ALTA EN LA CORPORACION: 01 DE AGOSTO DE 1987
FECHA DEL ULT[redacted]ENSO:
DESTACAMENTO: [redacted] "TEXCOCO" TIEMPO EN EL MISMO [redacted]

CUALIDADES Y VIRTUDES

DISCRECION: [redacted]
LEALTAD:
INICIATIVA:
PRESENTACIO [redacted]
SINCERIDAD:
RESPONSABILIDAD:
SOCIABILIDAD: [redacted]

APTITUDES PROFESIONALES

ESPIRITU DE SUPERACION [redacted]
CULTURA PERSONAL:
CAPACIDAD DE TRABAJO:
RENDIMIENTO DE SERVICI[redacted]
DISCIPLINA:
AVALUO:

[redacted]

fsc*

LFTAIPG
Art. 13
Fracción IV, V
Motivación: 1

LFTAIPG
Art. 18
Fracción II
Motivación: 2

P.693

0453

DIRECCION GENERAL DE LA POLICIA FEDERAL
DE CAMINOS

SUBSECRETARIA DE TRANSPORTE
DIRECCION GENERAL DE LA
POLICIA FEDERAL DE CAMINOS
DESTACAMENTO 01-07 "TEXCOCO"

MES: OCTUBRE 1994

EVALUACION DE EFICIENCIA DE PERSONAL DE SERVICIO

NOMBRE: [redacted]
GRADO:
ALTA EN LA CORPORACION: 01 DE AGOSTO DE 1987
FECHA DEL ULTIMO ASCENSO:
DESTACAMENTO: [redacted] TEXCOCO" TIEMPO EN EL MISMO: 1 AÑO 11 MESES

CUALIDADES Y VIRTUDES

DISCRECION: [redacted]
LEALTAD:
INICIATIVA:
PRESENTACIO

SINCERIDAD:
RESPONSABILIDAD
SOCIABILIDAD:

APTITUDES PROFESIONALES

ESPIRITU DE SUPERACI
CULTURA PERSONAL:
CAPACIDAD DE TRABAJO
RENDIMIENTO DE SERVI
DISCIPLINA:
AVALUO:

DON DE MANDO:
PUNTOS:

[redacted]

fsc*

LFTAIPG
Art. 13
Fracción IV, V
Motivación: 1

LFTAIPG
Art. 18
Fracción II
Motivación: 2

0454 f. 693 FORMA C. G.

SECRETARIA DE COMUNICACIONES Y TRANSPORTES

DEPENDENCIA SUBSECRETARIA DE TRANSPORTE.
OFICINA DIRECCION GENERAL DE LA POLICIA FEDERAL DE CAMINOS.
SECCION [redacted] "TEXCOCO".
NUMERO 109.916.03/
EXPEDIENTE *MOVIMIENTO PARA EL PROGRESO*

ASUNTO: BOLETA DE ARRESTO SIMPLE. 000250

RAL DE LA REPÚBLICA
Derechos Humanos,
Servicios a la Comunidad

Texcoco, Mex., a 15 de nov. de 1994.—
POLICIA FEDERAL DE CAMINOS
"DISCIPLINA _ LEALTAD _ SACRIFICIO".

[redacted]

P R E S E N T E.

Con fundamento en el Artículo 84, 85, Fracción II del Reglamento de la Policía Federal de Caminos, se le expide la presente BOLETA DE ARRESTO SIMPLE, por el término de 72 horas, sin perjuicio de su servicio a que se hizo acreedor, motivado por las faltas u omisiones a las normas disciplinarias establecidas para el personal de ésta Corporación, por:

[redacted]

[redacted]

Arresto que deberá cumplir en las instalaciones del Destacamento [redacted] "TEXCOCO", rindiendo sendos partes de inicio y término, como lo estipula el Artículo 89 del mismo Reglamento.

[redacted]

PILAR C. MINGRAMM M
SARGENTO 1
POLICIA FEDERAL
DE CAMINOS

RECIBI ORIGIN [redacted] -Nov-94 HORA: 14:00

c.c.p. C. JEFE DE LA REG[redacted]
Para su Superior Conocimiento.- Presente.
c.c.p. SECCION PRIMERA E.M. P.F.C.- Para efectos de control.- Pte.

ARR'elg.

DATOS CONTENIDOS EN EL CUADRO DEL ANGULO SUPERIOR DERECHO.

LFTAIPG
Art. 13
Fracción IV, V
Motivación: 1

LFTAIPG
Art. 18
Fracción II
Motivación: 2

0455
259

SUBSECRETARIA DE TRANSPORTE
DIRECCION GENERAL DE LA
POLICIA FEDERAL DE CAMINOS
DESTACAMENTO 01-03 "TEXCOCO"
MOVIMIENTO PARA EL PROGRESO

000251

INICIO DE ARRESTO

Texcoco Mex., NOV. 15, 1994 ——
POLICIA FEDERAL DE CAMINOS
"DISCIPLINA-LEALTAD-SACRIFICIO"

ERAL DE LA REPÚBLICA
Derechos Humanos,
Servicios a la Comunidad

C. 2DO.COMDTE.DE DESTACAMENTO [redacted]
"TEXCOCO" ENCARGADO ACCIDENTAL
[redacted]
P R E S E N T E .

Me permito informar a Usted, que el día de hoy, siendo las 14:00 hrs., le dí inicio al arresto impuesto, por término de 72 hrs., sin perjuicio de mi servicio, por:

[redacted]

[redacted]

que ocupa la Comandancia de [redacted] tal

[redacted]

fsc*

LFTAIPG
Art. 13
Fracción IV, V
Motivación: 1

LFTAIPG
Art. 18
Fracción II
Motivación: 2

0456

260

000252

ERAL DE LA REPÚBLICA
Derechos Humanos,
Servicios a la Comunidad
Investigación

SUBSECRETARIA DE TRANSPORTE
DIRECCION GENERAL DE LA
POLICIA FEDERAL DE CAMINOS
DESTACAMENTO 01-03 "TEXCOCO"
MOVIMIENTO PARA EL PROGRESO

TERMINACION DE ARRESTO

Texcoco, Mex., NOV. 18, 1994
POLICIA FEDERAL DE CAMINOS
"DISCIPLINA-LEALTAD-SACRIFICIO"

C. 2DO. COMDTE. DE DESTACAMENTO [redacted]
"TEXCOCO" ENCARGADO ACCIDENTAL
[redacted]
P R E S E N T E .

Me permito informar a Usted, que el día de hoy, siendo las 14:00 hrs., le dí debido cumplimiento al arresto impuesto, por término de 72 hrs., sin perjuicio de mi servicio, por:

[redacted]

ocupa la Comandancia de [redacted]

fsc*

LFTAIPG
Art. 13
Fracción IV, V
Motivación: 1

LFTAIPG
Art. 18
Fracción II
Motivación: 2

P. 693

0457 ~~281~~

DIRECCION GENERAL DE LA POLICIA FEDERAL
DE CAMINOS

001253

SUBSECRETARIA DE TRANSPORTE
DIRECCION GENERAL DE LA
POLICIA FEDERAL DE CAMINOS
DESTACAMENTO [redacted] "TEXCOCO"

MES: NOVIEMBRE 1994

EVALUACION DE EFICIENCIA DE PERSONAL DE SERVICIO

NOMBRE: [redacted]
GRADO: [redacted]
ALTA EN LA CORPORACION: 01 DE AGOSTO DE 1987
FECHA DEL ULTIMO ASCENSO:
DESTACAMENT[redacted]TEXCOCO" TIEMPO EN EL MISMO [redacted]

CUALIDADES Y VIRTUDES

DISCRECION: [redacted]
LEALTAD:
INICIATIVA:
PRESENTACIO

SINCERIDAD:
RESPONSABILIDA
SOCIABILIDAD: [redacted]

AP[redacted]PROFESIONALES

ESPIRITU DE SUPERACION [redacted]
CULTURA PERSONAL:
CAPACIDAD DE TRABAJO:
RENDIMIENTO DE SERVICI
DISCIPLINA:
AVALUO:

[redacted]

fsc*

252

LFTAIPG
Art. 13
Fracción IV, V
Motivación: 1

LFTAIPG
Art. 18
Fracción II
Motivación: 2

P. 693

0458

000254

DIRECCION GENERAL DE LA POLICIA FEDERAL
DE CAMINOS

SUBSECRETARIA DE TRANSPORTE
DIRECCION GENERAL DE LA
POLICIA FEDERAL DE CAMINOS
DESTACAMENTO [redacted] "TEXCOCO"

MES: DICIEMBRE 1994

ENERAL DE LA REPÚBLICA
de Derechos Humanos,
y Servicios a la Comunidad

EVALUACION DE EFICIENCIA DE PERSONAL DE SERVICIO

N[redacted]
GRADO: [redacted]
ALTA EN LA CORPORACION: 01 DE AGOSTO DE 1987
FECHA DEL ULTIMO ASCENSO:
DESTACAMENTO: [redacted] "TEXCOCO" TIEMPO EN E[redacted]

CUALIDADES Y VIRTUDES

DISCRECION: [redacted]
LEALTAD:
INICIATIVA:
PRESENTACION B

SINCERIDAD:
RESPONSABILIDAD:
SOCIABILIDAD: [redacted]

APTITUDES PROFESIONALES

ESPIRITU DE SUPERACION: [redacted]
CULTURA PERSONAL:
CAPACIDAD DE TRABAJO:
RENDIMIENTO DE SERVICIO
DISCIPLINA:

[redacted]

fsc*

253

LFTAIPG
Art. 13
Fracción IV, V
Motivación: 1

LFTAIPG
Art. 18
Fracción II
Motivación: 2

P. 695

DIRECCION GENERAL DE LA POLICIA FEDERAL 0459
DE CAMINOS

263

SUBSECRETARIA DE TRANSPORTE
DIRECCION GENERAL DE LA
POLICIA FEDERAL DE CAMINOS
DESTACAMENTO 01-03 "TEXCOCO"

MES: ENERO 1995

000255

EVALUACION DE EFICIENCIA DE PERSONAL DE SERVICIO

NOMBRE: [redacted]
GRADO: [redacted]
ALTA EN LA CORPORACION: 01 DE AGOSTO DE 1987
FECHA DEL ULTIMO ASCENSO:
DESTACAMENTO [redacted] "TEXCOCO" TIEMPO EN EL MIS [redacted]

[redacted]S Y VIRTUDES

DISCRECION: [redacted] SINCERIDAD: [redacted]
LEALTAD: RESPONSABILIDAD:
INICIATIVA: SOCIABILIDAD:
PRESENTACION P

[redacted]OFESIONALES

ESPIRITU DE SUPERAC
CULTURA PERSONAL:
CAPACIDAD DE TRABAJ
RENDIMIENTO DE SERV
DISCIPLINA:
AVALUO:

[redacted]

fsc*

LFTAIPG
Art. 13
Fracción IV, V
Motivación: 1

LFTAIPG
Art. 18
Fracción II
Motivación: 2

SUBSECRETARIA DE TRANSPORTE
DIRECCION GENERAL DE LA
POLICIA FEDERAL DE CAMINOS
DESTACAMENTO 01-03 *TEXCOCO*

P. 693

0460 264

000256

* ARRESTO SIMPLE *

Texcoco, Mex., Febrero 6, 1995.
POLICIA FEDERAL DE CAMINOS
* DISCIPLINA_LEALTAD_SACRIFICIO*

C. SUB- OFICIAL [redacted]

P R E [redacted]

de Bosques Humanos,
y Servicios a la Comunidad
Investigación

Con fundamento en el artículo 84, 58 Fraccion II del Reglamento de la Policía Federal de Caminos, se le expide la presente BOLETA DE ARRESTO SIMPLE, por término de 48 hrs., sin perjucio de su Servicio a que se hizo acreedor, por las faltas u omisiones a las normas disciplinarias establecidas para el personal de ésta Corporación, por:

* [redacted] EN EL [redacted]

Arresto que deberá cumplir en las instalaciones del Destacamento [redacted] *TEXCOCO*, rindiendo sendos partes de inicio y término como lo estipula el artículo 89 del mismo Reglamento.

[redacted]

RECIBI OR[redacted] 14:00

C.C.p.- C[redacted] PARA SU SUPERIOR CONOCIMIENTO. PRESENTE.
C.C.p.- SECCION PRIMERA E.M. P.F.C. PARA EFECTOS DE CONTROL. PRESENTE.

255

LFTAIPG
Art. 13
Fracción IV, V
Motivación: 1

LFTAIPG
Art. 18
Fracción II
Motivación: 2

0461

SUBSECRETARIA DE TRANSPORTE
DIRECCION GENERAL DE LA
POLICIA FEDERAL DE CAMINOS
DESTACAMENTO 01-03 "TEXCOCO"

Texcoco, Mex., a 6 de febrero de 1995.
POLICIA FEDERAL DE CAMINOS
"DISCIPLINA - LEALTAD - SACRIFICIO " .

[redacted]ENTO

ervicios a la Comunidad
estigación

INICIO DE ARRESTO

Me permito informar a Usted, que el día de Hoy, siendo las 14:00 hrs., le dí inicio al arresto simple impuesto por término de 48:00 hrs., sin perjuicio de mi servicio, por:

[redacted]

local que ocupa la Comandanc[redacted]o".

elg.

250

LFTAIPG
Art. 13
Fracción IV, V
Motivación: 1

LFTAIPG
Art. 18
Fracción II
Motivación: 2

0462

266

UD0258

SUBSECRETARIA DE TRANSPORTE
DIRECCION GENERAL DE LA
POLICIA FEDERAL DE CAMINOS
DESTACAMENTO 01-03 "TEXCOCO"

Texcoco, Mex., a 8 de febrero de 1995.
POLICIA FEDERAL DE CAMINOS
"DISCIPLINA - LEALTAD - SACRIFICIO " .

[redacted]
[redacted] DEST."TEXCOCO"

TERMINACION DE ARRESTO

Me permito informar a Usted, que el - día de Hoy, siendo las 14:00 hrs., le dí debido cumplimiento al arresto impuesto por la Superioridad por el término de 48:00 - hrs., sin perjuicio de mi servicio, por:

[redacted]

pa la Comandanci[redacted] local que ocu

elg.

LFTAIPG
Art. 13
Fracción IV, V
Motivación: 1

LFTAIPG
Art. 18
Fracción II
Motivación: 2

P. 693

0463 267

000259

DIRECCION GENERAL DE LA POLICIA FEDERAL
DE CAMINOS

SUBSECRETARIA DE TRANSPORTE
DIRECCION GENERAL DE LA
POLICIA FEDERAL DE CAMINOS
DESTACAMENTO 01-03 " TEXCOCO "

MES : FEBRERO 1995.

EVALUACION DE EFICIENCIA DE PERSONAL DE SERVICIO

NOMBRE : [redacted]
GRADO : [redacted]
ALTA EN LA CORPORACION : 01 DE AGOSTO DE 1987
FECHA DEL ULTIMO ASCENSO :
DESTACAMENTO : [redacted] TEXCOCO " TIEMPO EN EL MISMO [redacted]

CUALIDADES Y VIRTUDES

DISCRECION : [redacted]
LEALTAD :
INICIATIVA :
PRESENTACION PE[redacted]
SINCERIDAD : [redacted]
RESPONSABILIDAD
SOCIABILIDAD : [redacted]

APTITUDES PROFESIONALES

ESPIRITU DE SUPERACION : [redacted]
CULTURA PERSONAL :
CAPACIDAD DE TRABAJO :
RENDIMIENTO DE SERVICIO :
DISCIPLINA : [redacted]
AVALUO :

[redacted]

jve.

LFTAIPG
Art. 13
Fracción IV, V
Motivación: 1

LFTAIPG
Art. 18
Fracción II
Motivación: 2

P.693

0464

263

000200

DIRECCION GENERAL DE LA POLICIA FEDERAL
DE CAMINOS

SUBSECRETARIA DE TRANSPORTE
DIRECCION GENERAL DE LA
POLICIA FEDERAL DE CAMINOS
DESTACAMENTO [redacted] "TEXCOCO"

MES: MARZO 1995

EVALUACION DE EFICIENCIA DE PERSONAL DE SERVICIO

NOMBRE: [redacted]
GRADO: [redacted]
ALTA EN LA CORPORACION: 01 DE AGOSTO DE 1987
FECHA DEL ULTIMO ASCENSO:
DESTACAMENTO: [redacted] TEXCOCO" TIEMPO EN EL MISM[redacted]

CUALIDADES Y VIRTUDES

DISCRECI[redacted]
LEALTAD:
INICIAT[redacted]
PRESENTA[redacted]MB

SINCERIDAD:
RESPONSABILIDAD:
SOCIABILIDAD:

[redacted]

[redacted]UDES PROFESIONALES

ESPIRITU DE SUPERACIO[redacted]
CULTURA PERSONAL:
CAPACIDAD DE TRABAJO:
RENDIMIENTO DE SERVIC[redacted]
DISCIPLINA:
AVALUO:

[redacted]

fsc*

LFTAIPG
Art. 13
Fracción IV, V
Motivación: 1

LFTAIPG
Art. 18
Fracción II
Motivación: 2

DIRECCION GENERAL DE LA POLICIA FEDERAL
DE CAMINOS Y PUERTOS

P. 693 0465
269
000261

SUBSECRETARIA DE TRANSPORTE
DIRECCION GENERAL DE LA POLICIA
FEDERAL DE CAMINOS Y PUERTOS.
DESTACAMENTO [redacted] *TEXCOCO*

MES DE ABRIL DE 1995

EVALUACION DE EFICIENCIA DE PERSONAL DE SERVICIO

NOMBR [redacted]
GRADO
ALTA EN LA CORPORACION 01 DE AGOSTO DE 1987.
FECHA DEL ULTIMO ASCENSO
DESTACAMENTO [redacted] TEXCOCO* TIEMPO EN EL MISM [redacted]

CUALIDADES Y VIRTUDES

DISCRECION [redacted]
LEALTAD
INICIATIVA
SINCERIDAD
RESPONSABILIDAD
SOCIABILIDAD
PRESENTACION PERSONAL

APTITUDES PROFESIONA

ESPIRITU DE SUPERACION [redacted]

FORMA DGPFCP-008

LFTAIPG
Art. 13
Fracción IV, V
Motivación: 1

LFTAIPG
Art. 18
Fracción II
Motivación: 2

P. 693

0466

DIRECCION GENERAL DE LA POLICIA FEDERAL
DE CAMINOS

SUBSECRETARIA DE TRANSPORTE
DIRECCION GENERAL DE LA
POLICIA FEDERAL DE CAMINOS
DESTACAMENTO 01-03 "TEXCOCO"

MES: MAYO 1995

EVALUACION DE EFICIENCIA DE PERSONAL DE SERVICIO

NOMBRE: [redacted]
GRADO:
ALTA EN LA CORPORACION: 01 DE AGOSTO DE 1987
FECHA DEL ULTIMO ASCENSO:
DESTACAMENTO: [redacted] TEXCOCO" TIEMPO EN EL MISMO [redacted]

CUALIDADES Y VIRTUDES

DISCRECION: [redacted]
LEALTAD:
INICIATIVA:
PRESENTACION [redacted] MB

SINCERIDAD:
RESPONSABILIDAD:
SOCIABILIDAD: [redacted]

APTITUDES PROFESIONALES

ESPIRITU DE SUPERACIO[redacted]
CULTURA PERSONAL:
CAPACIDAD DE TRABAJO:
RENDIMIENTO DE SERVIC
DISCIPLINA:

[redacted]

fsc*

721

LFTAIPG
Art. 13
Fracción IV, V
Motivación: 1

LFTAIPG
Art. 18
Fracción II
Motivación: 2

P. 693

0467

271
000263

DIRECCION GENERAL DE LA POLICIA FEDERAL
DE CAMINOS

SUBSECRETARIA DE TRANSPORTE
DIRECCION GENERAL DE LA
POLICIA FEDERAL DE CAMINOS
DESTACAMENTO 01-03 "TEXCOCO"

MES: JUNIO 1995

EVALUACION DE EFICIENCIA DE PERSONAL DE SERVICIO

NOMBRE [redacted]
GRADO:
ALTA EN LA CORPORACION: 01 DE AGOSTO DE 1987
FECHA DEL ULTIMO ASCENSO:
DESTACAMENTO: [redacted] "TEXCOCO" TIEMPO EN EL MISMO [redacted]

CUALIDADES Y VIRTUDES

DISCRECION: [redacted]
LEALTAD:
INICIATIVA:
PRESENTACION
SINCERIDAD:
RESPONSABILIDAD:
SOCIABILIDAD:

APTITUDES PROFESIONALES

ESPIRITU DE SUPERACION:
CULTURA PERSONAL:
CAPACIDAD DE TRABAJO:
RENDIMIENTO DE SERVICIO
DISCIPLINA:
AVALUO:

[redacted]

fsc*

RECURSOS HUMANOS
OFICINA DE ARCHIVO
D.F.C.Y.P.

22

LFTAIPG
Art. 13
Fracción IV, V
Motivación: 1

LFTAIPG
Art. 18
Fracción II
Motivación: 2

Banamex
Banco Nacional de México, S.A.

0468

SISTEMA HORIZONTE BANAMEX-ACCIVAL
SISTEMA DE AHORRO PARA EL RETIRO
MODIFICACION A DATOS DEL TRABAJADOR
SAR-04 / SAR-ISSSTE-04-M

[redacted]

DIA MES AÑO

(SOLAMENTE SI EL TRABAJADOR YA TIENE UNA CUENTA S.A.R. EN BANAMEX DE LO CONTRARIO DEBERA DARSE DE ALTA CON EL FORMULARIO SAR-04 / SAR-ISSSTE-04-A)

[redacted]

APELLIDO PATERNO (SIN ABREVIATURAS)

APELLIDO MATERNO (SIN ABREVIATURAS)

NOMBRE(S) (SIN ABREVIATURAS)

R.F.C. Y HOMOCLAV (13 POSICIONES)

No. DE NOMINA

AFILIACION (SIN ESPACIOS NI SEPARADORES)

IMSS No.

ADSCRIPCION

No. DE SINDICATO (DATO QUE PROPORCIONA SU EMPRESA)

ESTADO CIVIL

DOMICILIO (CALLE Y NUMERO)

COLONIA

DELEGACION O MUNICIPIO

ESTADO

CODIGO POSTAL

VIVE EN CASA

CUENTA MAESTRA No. DE CUENTA

TARJETA DE CREDITO NUMERO

NOMBRE, RAZON SOCIAL

NUMERO

ANEXAR COPIA DE

[redacted]

RECIBIDO, FIRMA DEL FUNCIONARIO FACULTADO

RECIBIMOS
BANAMEX, S. A.
SUC. CENTRO SCOP
AGO 1995

OR-12-1742 A/B 10-93

B TRABAJADOR

LFTAIPG
Art. 13
Fracción IV, V
Motivación: 1

LFTAIPG
Art. 18
Fracción II
Motivación: 2

0469

FORMA C C - 2

SECRETARIA DE COMUNICACIONES
Y TRANSPORTES

DEPENDENCIA SUBSECRETARIA DE TRANSPORTE
DIRECCION GENERAL DE LA
POLICIA FEDERAL DE CAMINOS.
OFICINA DESTACAMENTO 01-03"TEXCOCO"
SECCION
NUMERO DEL OFICIO 109.916.03/1369/95.
EXPEDIENTE

ASUNTO: **SE REMITE LICENCIA MEDICA.**

Texcoco, Mex., a 25 de julio de 1995.
POLICIA FEDERAL DE CAMINOS
" DISCIPLINA ' LEALTAD ' SACRIFICIO "

C. DIRECTOR DEL ESTADO MAYO[redacted]
COMDTE. D.E.M[redacted]
P R E S E N T E.

AT'N: SECC. PRIMERA E.M. P.F.C.

Adjunto al presente me permito remitir a Usted, licencia médica No. [redacted] expedida por la Clínica I.S.S.S.T.E. "TEXCOCO", amparando 3 días, a partir del día 22 al 24 de julio de 1995, a favor del C. SUB. OFICI[redacted] -- enfermedad no profesional, adscrito al Destacamento 01-03 "TEXCOCO".

Lo que comunico a Usted, para su Superior Conocimiento y lo que a bien tenga ordenar.

[redacted]

c.c.p. C. JEFE DE LA REGION[redacted] -
su Superior Conocimiento. Presente.
c.c.p. SECCION PRIMERA E.M. P.F.C.-Para efectos de control.-Presente.
c.c.p. ARCHIVO DEL DESTACAMENTO [redacted] "TEXCOCO".
c.c.p. EXPEDIENTE PERSONAL DEL INTERESADO.

28-07-95

tva.

264

AL CONTESTAR ESTE OFICIO, CITENSE LOS DATOS CONTENIDOS EN EL CUADRO DEL ANGULO SUPERIOR DERECHO.

LFTAIPG
Art. 13
Fracción IV, V
Motivación: 1

LFTAIPG
Art. 18
Fracción II
Motivación: 2

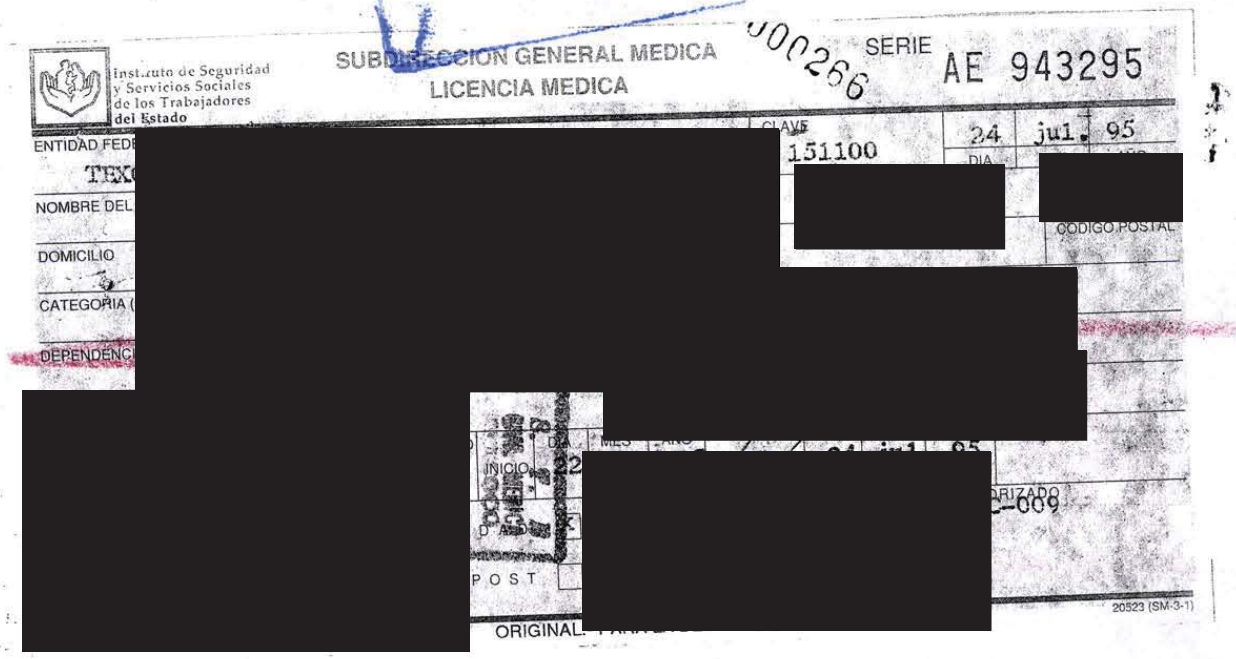

LFTAIPG
Art. 18
Fracción II
Motivación: 2

LFTAIPG
Art. 13
Fracción IV, V
Motivación: 1

0470 P-69
P-2208
274
UU0267

DIRECCION GENERAL DE LA POLICIA FEDERAL
DE CAMINOS

SUBSECRETARIA DE TRANSPORTE
DIRECCION GENERAL DE LA
POLICIA FEDERAL DE CAMINOS
DESTACAMENTO [redacted] "TEXCOCO"

MES: JULIO 1995

EVALUACION DE EFICIENCIA DE PERSONAL DE SERVICIO

NOMBRE: [redacted]
GRADO:
ALTA EN LA CORPORACION: 01 DE AGOSTO DE 1987
FECHA DEL ULTIMO ASCENSO:
DESTACAMENTO: [redacted] "TEXCOCO" TIEMPO EN EL MIS[redacted]

CUALIDADES Y VIRTUDES

DISCRECION: [redacted]
LEALTAD:
INICIATIVA:
PRESENTACION [redacted]
SINCERIDAD:
RESPONSABILIDAD
SOCIABILIDAD: [redacted]

APTITUDES PROFESIONALES

ESPIRITU DE SUPERACION: [redacted]
CULTURA PERSONAL:
CAPACIDAD DE TRABAJO:
RENDIMIENTO DE SERVICIO
DISCIPLINA:
AVALUO:

C[redacted]

fsc*

266

LFTAIPG
Art. 13
Fracción IV, V
Motivación: 1

LFTAIPG
Art. 18
Fracción II
Motivación: 2

P. 693
693
0471
000268

DIRECCION GENERAL DE LA POLICIA FEDERAL
DE CAMINOS

SUBSECRETARIA DE TRANSPORTE
DIRECCION GENERAL DE LA
POLICIA FEDERAL DE CAMINOS
DESTACAMENTO [redacted] "TEXCOCO"

MES: AGOSTO 1995

EVALUACION DE EFICIENCIA DE PERSONAL DE SERVICIO

NOMBRE [redacted]
GRADO: [redacted]
ALTA EN LA CORPORACION: 01 DE AGOSTO DE 1987
FECHA DEL ULTIMO ASCENSO:
DESTACAMENTO: [redacted] TEXCOCO" TIEMPO EN EL MISMO: [redacted]

CUALIDADES Y VIRTUDES

DISCRECION: [redacted]
LEALTAD:
INICIATIVA:
PRESENTACION
SINCERIDAD:
RESPONSABILIDAD:
SOCIABILIDAD:

de Derechos Humanos
y Servicios a la Comu
de Investigación

APTITUDES PROFESIONALES

ESPIRITU DE SUPERACI
CULTURA PERSONAL:
CAPACIDAD DE TRABAJO
RENDIMIENTO DE SERVI
DISCIPLINA:
AVALUO:

[redacted]

fsc*

262

LFTAIPG
Art. 13
Fracción IV, V
Motivación: 1

LFTAIPG
Art. 18
Fracción II
Motivación: 2

0472

SECRETARIA DE COMUNICACIONES
Y
TRANSPORTES

SUBSECRETARIA DE TRANSPORTE
DIRECCION GENERAL DE LA POLICIA
FEDERAL DE CAMINOS
ESTADO MAYOR - SECCION PRIMERA

270
000209

ASUNTO: PARA QUE TRANSMITA ORDENES

MEXICO, D.F., A 12 DE SEPTIEMBRE DE 1995
POLICIA FEDERAL DE CAMINOS
* DISCIPLINA * LEALTAD* SACRIFICIO *

C. JEFE DE LA REGION I ALFA P.F.C.
P R E S E N T E

EN CONFORMIDAD A LO DISPUESTO POR LOS ARTICULOS 53 DEL REGLAMENTO DE LA POLICIA FEDERAL DE CAMINOS, EN VIGOR 8o. 9o. Y 19o. DEL REGLAMENTO DE LA SECRETARIA DE COMUNICACIONES Y TRANSPORTES. PUBLICADO EN EL DIARIO OFICIAL DE LA FEDERACION EL 22 DE JUNIO DE 1995.

DEBERA USTED ORDENAR AL JEFE DEL DESTACAMENTO [redacted] **TEXCOCO, MEX.,** QUE POR ACUERDO SUPERIOR Y NECESIDADES DEL SERVICIO CON ESTA FECHA CAUSAN BAJA DEL MISMO LOS C.C.

SUB OFICIAL P.F.C.

SUB OFICIAL P.F.C. [redacted]

LOS CUALES DEBERAN PRESENTARSE EL DIA 14 DE SEPTIEMBRE A LAS 08:00 HRS. A LA SECCION PRIMERA [redacted]

268

LFTAIPG
Art. 13
Fracción IV, V
Motivación: 1

LFTAIPG
Art. 18
Fracción II
Motivación: 2

A. L

18 Sept 95 0473

SECRETARIA DE COMUNICACIONES
Y
TRANSPORTES

SUBSECRETARIA DE TRANSPORTES
DIRECCION GENERAL DE LA POLICIA FEDERAL DE CAMINOS
ESTADO MAYOR - SECCION PRIMERA
SIC/1144/95

000270

P. 693

ASUNTO: CAUSA USTED BAJA Y ALTA DONDE SE LE INDICA

MEXICO, D.F., A 14 DE SEPTIEMBRE DE 1995
POLICIA FEDERAL DE CAMINOS
* DISCIPLINA * LEALTAD* SACRIFICIO *

SUB.OFICIAL P. F. C. [redacted]

P R E S E N T E .

EN CONFORMIDAD A LO DISPUESTO POR LOS ARTICULOS 53 DEL REGLAMENTO DE LA POLICIA FEDERAL DE CAMINOS EN VIGOR, 9o., 10o. Y 20o., DEL REGLAMENTO INTERIOR DE LA SECRETARIA DE COMUNICACIONES Y TRANSPORTES, PUBLICADO EN EL DIARIO OFICIAL DE LA FEDERACION EL 21 DE JUNIO DE 1995

POR ACUERDO SUPERIOR Y NECESIDADES DEL SERVICIO CON ESTA FECHA CAUSA USTED **BAJA EN EL DESTACAMENTO [redacted] EXCOCO, MEX., Y ALTA EN EL DESTACAMENTO 006-02 CHALCO, MEX.,** EN DONDE DESEMPEÑARA LAS FUNCIONES INHERENTES A SU CARGO.

[redacted]

EL COMANDANTE DEBERA NOTIFICAR A LA DIRECCION DE ESTADO MAYOR P.F.C. EL DEBIDO CUMPLIMIENTO A LA PRESENTE DISPOSICION, REPORTANDO DE INMEDIATO SU PRESENTACION AL MISMO.

A T E N T A M E N [redacted]
SUFRAGIO EFECTIVO, N[redacted]
EL DIRECTOR GENERA[redacted]

COMDTE. [redacted]

c.c.p. C. SUBDIRECTOR DE ADMINISTRACION
c.c.p. C. DJEFE DE DISTRITO CENTRO
c.c.p. COMDTE. DE REGION II BETA, D.F.
c.c.p. COMDTE. DE DESTACAMENTO 006-02 CHALCO, MEX.
c.c.p. C. PAGADOR HABILITADO DE LA P.F.C.
c.c.p. SECCION PRIMERA DE E.M. DE LA P.F.C.
c.c.p. ARCHIVO INMEDIATO DE LA P.F.C.

[redacted]

LFTAIPG
Art. 13
Fracción IV, V
Motivación: 1

LFTAIPG
Art. 18
Fracción II
Motivación: 2

MEMORANDUM

SECRETARIA DE COMUNICACIONES Y TRANSPORTES

SUBSECRETARIA DE TRANSPORTES
DIRECCION GENERAL DE LA POLICIA FEDERAL DE CAMINOS
ESTADO MAYOR - SECCION PRIMERA

MEXICO D. F., A 18 DE SEPTIEMBRE DE 1995
POLICIA FEDERAL DE CAMINOS
** DISCIPLINA * LEALTAD * SACRIFICIO **

C. JEFE DE LA REGION II BETA P.F.C.
P R E S E N T E

ME PERMITO INFORMAR A USTED QUE CON FECHA 14 DE SEPTIEMBRE CAUSA ALTA EN EL ***DESTACAMENTO 004-02 BETA, MEX., EL C.,*** [redacted]

1ER [redacted]

QUIEN DEBERA PRESENTARSE EN DICHO LUGAR EL DIA 22 DE SEPTIEMBRE A LAS 09:00 HORAS.

CAUSA ALTA EN DICHO DESTACAMENTO EL C.,

SUB [redacted]

QUIEN DEBERA PRESENTARSE EN DICHO LUGAR EL DIA 18 DE SEPTIEMBRE A LAS 09:00 HORAS.

CAUSA ALTA EN EL DESTACAMENTO 006-02 CHALCO, MEX., EL C.,

SUB [redacted]

[redacted]

LFTAIPG
Art. 13
Fracción IV, V
Motivación: 1

LFTAIPG
Art. 18
Fracción II
Motivación: 2

P. 2093

0475

SUBSECRETARIA DE TRANSPORTE.- DIRECCION GENERAL DE LA POLICIA FEDERAL DE CAMINOS.-COMANDANCIA DE DESTACAMENTO 06-02 "CHALCO".

113.305.-2792/95

CAUSA ALTA EN EL DESTACAMENTO "CHALCO"

Chalco, Mex., a 18 de Septiembre de 1995
POLICIA FEDERAL DE CAMINOS
" DISCIPLINA ' LEALTAD ' SACRIFICIO "

C. DIRECTOR GRAL. DE LA POLICIA FEDERAL DE CAMINOS
COMANDANTE GENERAL [redacted]
P R E S E N T E

AT'N C. DIRECTOR DE ESTADO MAYOR P.F.C.
COMDTE. [redacted]

RAL DE LA REPÚBLICA
Derechos Humanos,
Servicios a la Comunidad
vestigación

Dando cumplimiento a las Superiores órdenes del C. DIRECTOR GENERAL DE LA CORPORACIÓN.- COMANDANTE GENERAL P.F.C. ANTONIO ARIZPE MIRELES, me permito informar a Usted que el día de Hoy se presentó en ésta Comandancia del Destacamento [redacted] "CHALCO", el C. **SUB OFICIAL** [redacted] a quién se le nombro el servicio para desempeñar las funciones inherentes a su cargo.

Lo que hago de su Superior conocimiento para lo que a bien tenga ordenar.

[redacted]

COMANDANCIA DE DESTACAMENTO CHALCO

c.c.p.- C. JEFE DE DISTRITO CENTRO PFC. [redacted]
DA.- Para su Superior conocimiento.- Presente.
C. JEFE DE LA REGION [redacted] Para su Superior conocimiento.- Presente.
C. JEFE DE LA SECCION PRIMERA DEL EDO. MAYOR P.F.C. - COMDTE. DE DES[redacted] Para su conocimiento, control y archivo. Presente.
ARCHIVO DEL DESTACAMENTO [redacted] "CHALCO".
EXPEDIENTE PERSONAL DEL ELEMENTO P.F.C.

ACC/gvr

271

LFTAIPG
Art. 13
Fracción IV, V
Motivación: 1

LFTAIPG
Art. 18
Fracción II
Motivación: 2

F 6073

DIRECCION GENERAL DE LA POLICIA FEDERAL
DE CAMINOS Y PUERTOS 0476

SUBSECRETARIA DE TRANSPORTE
DIRECCION GENERAL DE LA POLICIA
FEDERAL DE CAMINOS Y PUERTOS.
DESTACAMENTO [redacted] EXCOCO"

MES DE SEPTIEMBRE DE 1995

EVALUACION DE EFICIENCIA DE PERSONAL DE SERVICIO

NOMBRE [redacted]
GRADO
ALTA EN LA CORPORACION 01 DE AGOSTO DE 1987
FECHA DEL ULTIMO ASCENSO
DESTACAMENTO [redacted] "EXCOCO" TIEMPO EN EL MISM [redacted]

de Derechos Humanos,
y Servicios a la Comunidad
de Investigación

CUALIDADES Y VIRTUDES

DISCRECION [redacted] SINCERIDAD [redacted]
LEALTAD RESPONSABILIDAD
INICIATIVA SOCIABILIDAD
PR ONAL

RECURSOS HUMANOS D.G.P.F.C.Y.P. OFICINA DE ARCHIVO

APTITUDES PROFESIONALES

ESPIRITU DE SUPERACION [redacted]
CULTURA PERSONAL

[redacted]

LUADO

392

LFTAIPG
Art. 13
Fracción IV, V
Motivación: 1

LFTAIPG
Art. 18
Fracción II
Motivación: 2

0477

DIRECCION GENERAL DE LA POLICIA FEDERAL
DE CAMINOS

281

008274

SUBSECRETARIA DE TRANSPORTE
DIRECCION GENERAL DE LA POLICIA
FEDERAL DE CAMINOS [redacted] "CHAICO"
DESTACAMENTO _____

MES DE SEPTIEMBRE DE 1995.

EVALUACION DE EFICIENCIA DE PERSONAL DE SERVICIO

NOMBRE [redacted]

GRADO [redacted]

ALTA EN LA CORPORACION 1º AGOSTO DE 1988

FECHA DEL ULTIMO ASCENSO _____

DESTACAMENTO DE 02 "CHAICO" TIEMPO EN EL [redacted]

CUALIDADES Y VIRTUDES

DISCRECIO[redacted] SINCERIDAD [redacted]

LEALTAD [redacted] RESPONSABILI[redacted]

INICIATIVA [redacted] SOCIABILIDAD [redacted]

PRESENTACION PERSONAL [redacted]

APTITUDES PROFESIONALES [redacted]

ESPIRITU DE SUPERACION [redacted]

CULTURA PERSONAL [redacted]

[redacted]

RECURSOS HUMANOS
OFICINA DE ARCHIVO
P.F.F.C.

FORMA DGPFC - 008

LFTAIPG
Art. 13
Fracción IV, V
Motivación: 1

LFTAIPG
Art. 18
Fracción II
Motivación: 2

P. 693

0478

282

DIRECCION GENERAL DE LA POLICIA FEDERAL
DE CAMINOS

000275

SUBSECRETARIA DE TRANSPORTE
DIRECCION GENERAL DE LA POLICIA
FEDERAL DE CAMINOS
DESTACAMENTO [redacted] "CHALCO"

MES DE OCTUBRE DE 1995

EVALUACION DE EFICIENCIA DE PERSONAL DE SERVICIO

NOMBRE [redacted]

GRADO [redacted]

ALTA EN LA CORPORACION 1o. DE AGOSTO DE 1988

FECHA DEL ULTIMO ASCENSO - - - -

DESTACAMENTO [redacted] "CHALCO" TIEMPO EN EL MISMO [redacted]

CUALIDADES Y VIRTUDES

DISCRECION [redacted] SINCERIDAD [redacted]

LEALTAD [redacted] RESPONSABIL [redacted]

INICIATIVA [redacted] SOCIABILIDAD [redacted]

PRESENTACION PERSONAL [redacted]

APTITUDES PROFESIONALES [redacted]

ESPIRITU DE SUPERACION [redacted]

CULTURA [redacted]

CAPACIDAD [redacted]

RENDIMIEN [redacted] O [redacted]

DISCIPLINA [redacted]

AVALUO [redacted]

[redacted] SUB OF [redacted] OS

FORMA DGPFC - 008

LFTAIPG
Art. 13
Fracción IV, V
Motivación: 1

LFTAIPG
Art. 18
Fracción II
Motivación: 2

P. 693

0479
283

DIRECCION GENERAL DE LA POLICIA FEDERAL
DE CAMINOS

000278

SUBSECRETARIA DE TRANSPORTE
DIRECCION GENERAL DE LA POLICIA
FEDERAL DE CAMINOS
DESTACAMENTO [redacted] "CHALCO"

MES DE NOVIEMBRE DE 1995.

EVALUACION DE EFICIENCIA DE PERSONAL DE SERVICIO

NOMBRE [redacted]

GRADO [redacted]

ALTA EN LA CORPORACION 10 DE AGOSTO DE 1988

FECHA DEL ULTIMO ASCENSO [redacted]

DESTACAMENTO [redacted] CHALCO" TIEMPO EN EL MISM[redacted]

Derechos y Servicios a la Comunidad Investigación

CUALIDADES Y VIRTUDES

DISCRECIO[redacted] SINCERIDAD [redacted]

LEALTAD [redacted] RESPONSABILIDAD [redacted]

INICIATIVA [redacted] SOCIABILIDAD [redacted]

PRESENTACION PERSONAL [redacted]

APTITUDES PROFESIONALES

E[redacted]

C[redacted]

C[redacted]

R[redacted]

D[redacted]

A[redacted]

[redacted] S/[redacted]S

DGPFC - 008

LFTAIPG
Art. 13
Fracción IV, V
Motivación: 1

LFTAIPG
Art. 18
Fracción II
Motivación: 2

P. 693

0480

284

000277

DIRECCION GENERAL DE LA POLICIA FEDERAL
DE CAMINOS

SUBSECRETARIA DE TRANSPORTE
DIRECCION GENERAL DE LA POLICIA
FEDERAL DE CAMINOS
DESTACAMENTO [redacted] CHALCO*

MES DE DICIEMBRE DE 1995

EVALUACION DE EFICIENCIA DE PERSONAL DE SERVICIO

NOMBRE [redacted]

GRADO [redacted]

ALTA EN LA CORPORACION 1o. DE AGOSTO DE 1988 [redacted]

FECHA DEL ULTIMO ASCENSO = = = = = = = = = = =

DESTACAMENTO [redacted] TIEMPO EN EL MI[redacted]

Derechos Humanos,

[redacted]DES Y VIRTUDES [redacted]

DISCRECION [redacted] SINCERIDAD [redacted]

LEALTAD [redacted] RESPONSABILID[redacted]

INICIATIVA [redacted] SOCIABILIDAD [redacted]

PRESENTACI[redacted] SS-100

APTITUDES PROFESIONALES [redacted]

SUB OF. [redacted]

FC

FORMA DGPFC - 008

LFTAIPG
Art. 13
Fracción IV, V
Motivación: 1

LFTAIPG
Art. 18
Fracción II
Motivación: 2

P. 209

0481

SUBSECRETARIA DE TRANSPORTE
DIRECCION GENERAL DE LA POLICIA
FEDERAL DE CAMINOS
DESTACAMENTO 06-02 "CHALCO"
OFICIO No. 113.205/282/96

000278

ASUNTO: SE REMITE LICENCIA MEDICA

Chalco, Mex., a 27 de Enero de 1996
POLICIA FEDERAL DE CAMINOS
" DISCIPLINA' LEALTAD' SACRIFICIO "

C. DIRECTOR DE LA POLICIA FEDERAL DE CAMINOS
COMANDANTE [redacted] P.F.C.
P R E S E N T E.

AT'N. SECCION PRIMERA ESTADO MAYOR P.F.C.

Adjunto al presente remito a Usted, Licencia Medica No. de folio 939975, expedida por el I.M.S.S.T.E. en Texcoco Mex., a favor del OFICIAL P.F.C. [redacted] por el termino de 01 UNO dias, a partir del dia 26 de Enero del año en curso, por enfermedad NO profesional.

La que hago de su Superior conocimiento para lo que a bien tenga ordenar.

R E S P E T U O S A M E N T E
SUFRAGIO EFECTIVO NO REELECCION
EL JEFE [redacted]
COMANDANTE
DESTACAMENTO "CHALCO"
CHALCO
06 - 02

C.c.p.- C. JEFE DE LA REGION [redacted]
- C. [redacted] - Para su superior conocimiento.- Presente.
- C. JEFE DE LA OFNA. DE RECURSOS HUMANOS P.F.C.- Mismo fin.- Presente.
- ARCHIVO INMEDIATO DE LA P.F.C.- Para efectos de control.- Presente.
- ARCHIVO DEL DESTACAMENTO [redacted] "CHALCO"
- EXPEDIENTE PERSONAL DEL INTERESADO.

SECRETARIA DE COMUNICACIONES Y TRANSPORTES

728

LFTAIPG
Art. 13
Fracción IV, V
Motivación: 1

LFTAIPG
Art. 18
Fracción II
Motivación: 2

PROCURADURÍA GEN
Subprocuraduría d
Prevención del Delito y
Oficina de

Instituto de Seguridad y Servicios Sociales de los Trabajadores del Estado

SUBDIRECCION GENERAL MEDICA
LICENCIA MEDICA

0279 SERIE AE 959975

ENTIDAD FEDERATIVA	UNIDAD MEDICA	CLAVE	MES	AÑO
EDO. DE MEXICO	CLINICA TEXCOCO	[redacted]	ENE.	96.

[redacted]

I.S.S.S.T.
SUBDIRECCION GRAL. ...
CLINICA TEXCOCO
26 ENE 1996
LICENCIAS MEDICAS
TURNO

COLONIA

CLAVE
[redacted]

[redacted]

[redacted]

DI[redacted] CON NUMERO DIA M[redacted]

[redacted]

TI[redacted] ENFERMED[redacted] CLAVE, NO[redacted] DR[redacted]

E ☐ P[redacted]

ORIGINAL.- PARA LA DEP[redacted]

1810

LFTAIPG
Art. 18
Fracción II
Motivación: 2

LFTAIPG
Art. 13
Fracción IV, V
Motivación: 1

0482
286

DIRECCION GENERAL DE LA POLICIA FEDERAL
DE CAMINOS

SUBSECRETARIA DE TRANSPORTE
DIRECCION GENERAL DE LA POLICIA
FEDERAL DE CAMINOS
DESTACAMENTO [redacted] "CHALCO"

MES DE ENERO DE 1996.

EVALUACION DE EFICIENCIA DE PERSONAL DE SERVICIO

NOMBRE [redacted]

GRADO [redacted]

ALTA EN LA CORPORACION 1º DE AGOSTO DE 1988

FECHA DEL ULTIMO ASCENSO - - - - - - - - -

DESTACAMENTO [redacted] "CHALCO" TIEMPO EN EL MISMO [redacted]

CUALIDADES Y VIRTUDES

DISCRECION [redacted] SINCERIDAD [redacted]

LEALTAD [redacted] RESPONSABILIDAD [redacted]

INICIATIVA [redacted] SOCIABILIDAD [redacted]

PRESENTACI[redacted]

APTITUDES PROFESIONALES

ESPIRITU DE SUPERACION [redacted]

CULTURA PERSONAL [redacted]

CA[redacted]

RE[redacted]

DIS[redacted]

AV[redacted]

[redacted] S/OF. [redacted]

SECRETARIA DE COMUNICACIONES Y TRANSPORTES
FEB. 23 1995
DIRECTORIO DE LA POLICIA FEDERAL DE CAMINOS

FORMA DGPFC - 008

795

LFTAIPG
Art. 13
Fracción IV, V
Motivación: 1

LFTAIPG
Art. 18
Fracción II
Motivación: 2

P. 693
0483
287

DIRECCION GENERAL DE LA POLICIA FEDERAL
DE CAMINOS

000281

SUBSECRETARIA DE TRANSPORTE
DIRECCION GENERAL DE LA POLICIA
FEDERAL DE CAMINOS
DESTACAMENTO 06-02 "CHALCO"

MES DE FEBRERO DE 1996

EVALUACION DE EFICIENCIA DE PERSONAL DE SERVICIO

NOMBRE [redacted]

GRADO [redacted]

ALTA EN LA CORPORACION 1º DE AGOSTO DE 1988

FECHA DEL ULTIMO ASCENSO - - - - - - -

DESTACAMENTO [redacted] CHALCO" TIEMPO EN EL MIS [redacted]

UNIDAD ESPECIALIZADA
Derechos Humanos,
Servicios a la Comunidad

CUALIDADES Y VIRTUDES

DISCRECION [redacted] SINCERIDAD [redacted]

LEALTAD [redacted] RESPONSABILIDAD [redacted]

INICIATIVA [redacted] SOCIABILIDAD [redacted]

PRESENTACION PERSONAL [redacted]

APTITUDES PROFESIONALES

ESPIRITU DE SUPERACION [redacted]

CULTURA PERSONAL [redacted]

[redacted]

FORMA DGPFC - 008

LFTAIPG
Art. 13
Fracción IV, V
Motivación: 1

LFTAIPG
Art. 18
Fracción II
Motivación: 2

P.493

0484

DIRECCION GENERAL DE LA POLICIA FEDERAL
DE CAMINOS

SUBSECRETARIA DE TRANSPORTE
DIRECCION GENERAL DE LA POLICIA
FEDERAL DE CAMINOS
DESTACAMENTO [redacted]CHALCO"

MES DE MARZO DE 1996

EVALUACION DE EFICIENCIA DE PERSONAL DE SERVICIO

NOMBRE [redacted]

GRADO [redacted]

ALTA EN LA CORPORACION 1o. DE AGOSTO DE 1988

FECHA DEL ULTIMO ASCENSO - - - - - -

DESTACAMENTO [redacted]CHALCO TIEMPO EN EL MIS[redacted]

[redacted]ALIDADES Y VIRTUDES

DISCRECION [redacted] SINCERIDAD [redacted]

LEALTAD [redacted] RESPONSABILIDA[redacted]

INICIATIVA [redacted] SOCIABILIDAD [redacted]

PRESENTACI[redacted]

APTITUDES PROFESIONALES [redacted]

ESPIRITU DE SUPERACION [redacted]

[redacted]IO [redacted]

[redacted]Z [redacted]

[redacted]TO PFC

SECRETARIA DE COMUNICACIONES Y TRANSPORTES
ARCHIVO INMEDIATO DE LA POLICIA FEDERAL DE CAMINOS
ABR. 30 1996

FORMA DGPFC - 008

LFTAIPG
Art. 13
Fracción IV, V
Motivación: 1

LFTAIPG
Art. 18
Fracción II
Motivación: 2

P. 693

0485

DIRECCION GENERAL DE LA POLICIA FEDERAL
DE CAMINOS

SUBSECRETARIA DE TRANSPORTE
DIRECCION GENERAL DE LA POLICIA
FEDERAL DE CAMINOS
DESTACAMENTO [redacted] "CHALCO"

MES DE ABRIL DE 1996

EVALUACION DE EFICIENCIA DE PERSONAL DE SERVICIO

NOMBRE [redacted]

GRADO [redacted]

ALTA EN LA CORPORACION 1o. DE AGOSTO DE 1988

FECHA DEL ULTIMO ASCENSO - - - - - -

DESTACAMENTO [redacted] "CHALCO" TIEMPO EN EL M [redacted]

CUALIDADES Y VIRTUDES

DISCRECION [redacted] SINCERIDAD [redacted]

LEALTAD [redacted] RESPONSABIL [redacted]

INICIATIVA [redacted] SOCIABILIDAD [redacted]

PRESENTACION [redacted]

APTITUDES PROFESIONALES

ESPIRITU DE SUPERACION [redacted]

CULTURA PERSONAL [redacted]

CAPACIDAD DE TRABAJO [redacted]

[redacted]

SUB

SECRETARIA DE COMUNICACIONES Y TRANSPORTES
MAYO 27 1996
ARCHIVO INMEDIATO DE LA POLICIA FEDERAL DE CAMINOS

[redacted]

- 008

LFTAIPG
Art. 13
Fracción IV, V
Motivación: 1

LFTAIPG
Art. 18
Fracción II
Motivación: 2

P.693

0486

290

SECRETARIA DE COMUNICACIONES
Y
TRANSPORTES

SUBSECRETARIA DE TRANSPORTE
DIRECCION GENERAL DE LA
POLICIA FEDERAL DE CAMINOS
DIRECCION DE INSPECCION GENERAL
OFICIO NUM. 113.203.1656/96.D.I.G.

000234

ASUNTO: Orden de Presentación.

México, D.F., Mayo 23 de 1996
POLICIA FEDERAL DE CAMINOS
DISCIPLINA-LEALTAD-SACRIFICIO

C. COMANDANTE DE REGIO [redacted]

DIRECTOR DE ESTADO MAYOR P.F.C.
P R E S E N T E.

ATN C. JEFE DE LA SECCION I E.M. P.F.C.

Por instrucciones [redacted] Policía Federal de Caminos, Comandante Genera[redacted] C. Oficial [redacted] adscritos al destacamento [redacted], Chalco, Mex., deberán presentarse a las **09.00 Hrs.**, del día **24 de Mayo del presente año**, a esta Dirección de Inspección General a mi cargo, debidamente uniformados con su arma de cargo, para el desahogo de una investigación.

[redacted]

c.c.p. C.Jefe del Distrito Centro. Para su conocimiento- Presente.
c.c.p. C. Jefe del Destacamento (06-II), Chalco, Mex., mismo fin.-Presente.
c.c.p. Archivo D.I.G.Exp. 186/96.

ARR/JTT/lmsa.

LFTAIPG
Art. 13
Fracción IV, V
Motivación: 1

LFTAIPG
Art. 18
Fracción II
Motivación: 2

SECRETARIA DE COMUNICACIONES
Y
TRANSPORTES

SUBSECRETARIA DE TRANSPORTE
DIRECCION GENERAL DE LA
POLICIA FEDERAL DE CAMINOS
DIRECCION DE INSPECCION GENERAL
OFICIO NUM. 113.203.1668/96.D.I.G.

0487
291
000285

ASUNTO: **Orden de presentación.**

México, D.F., Mayo 24 de 1996
POLICIA FEDERAL DE CAMINOS
DISCIPLINA-LEALTAD-SACRIFICIO

C. DIRECTOR DEL ESTADO MAYOR P.F.C.
COMDTE. DE REGION [redacted]
P R E S E N T E.

AT'N JEFE DE LA SECCION PRIMERA
E.M. P.F.C.

Por Instrucciones del C. Director General de la Policía Federal de Caminos, Comandante Genera[redacted]s C. Sub Oficial [redacted]eberá presentarse de inmediato a su Destacamento de adscripción, en la inteligencia de que no ha finiquitado su situación en esta Dirección de Inspeccion.

Debiendo informar el Comandante de Destacamento a esta Dirección y a la Sección Primera E.M. P.F.C., su presentación en esa unidad operativa, en donde se les nombraran servicios inherentes a su cargo.

[redacted]

c.c.p. C. Jefe de Distrito Centro. Para su conocimiento.Presente.
c.c.p. C. Jefe del Destacamento Chalco, Mex. Mismo fin.
c.c.p. Archivo D.I.G. EXP. 186/96.

ARR/JTT/lmsa.

SECRETARIA DE COMUNICACIONES Y TRANSPORTES
JUN. 3 1996
ARCHIVO INMEDIATO DE LA
POLICIA FEDERAL DE CAMINOS

SECRETARIA DE COMUNICACIONES Y TRANSPORTES
MAYO 24 1996
SECCION 1a. DEPTO. DE RECURSOS HUMANOS
POLICIA FEDERAL DE CAMINOS

LFTAIPG
Art. 13
Fracción IV, V
Motivación: 1

LFTAIPG
Art. 18
Fracción II
Motivación: 2

SECRETARIA DE COMUNICACIONES
Y
TRANSPORTES

SUBSECRETARIA DE TRANSPORTES
DIRECCION GENERAL DE LA POLICIA FEDERAL DE CAMINOS
ESTADO MAYOR - SECCION PRIMERA
NUM. OF. 113.203.- 127496

0488
292

MEXICO, D.F., A 24 DE MAYO DE 1996
POLICIA FEDERAL DE CAMINOS
* DISCIPLINA * LEALTAD* SACRIFICIO *

SUB OFICIAL [redacted]

P R E S E N T E .

EN CUMPLIMIENTO A LO ORDENADO EN EL OFICIO 113. 203.-1668/96 D.I.G. DE FECHA 24 DE MAYO DEL AÑO EN CURSO Y EN VIRTUD DE HABER FINIQUITADO TEMPORALMENTE SU SITUACION EN LA DIRECCION DE INSPECCION GENERAL, P.F.C. DEBERA USTED PRESENTARSE EL PROXIMO 25 **DE MAYO DE 1996 EN SU DESTACAMENTO DE ADSCRIPCION [redacted] CHALCO, MEX.**

Derechos Humanos,
Servicios a la Comunidad
Investigación

JEFE DE LA SE[redacted]

COMANDANTE DE D[redacted]

SECRETARIA DE COMUNICACIONES Y TRANSPORTES
JUN. 3 1996
ARCHIVO INMEDIATO DE LA POLICIA FEDERAL DE CAMINOS

WINWORD\DIG\TERMINA.DOC

LFTAIPG
Art. 13
Fracción IV, V
Motivación: 1

LFTAIPG
Art. 18
Fracción II
Motivación: 2

P 693

0489

293

DIRECCION GENERAL DE LA POLICIA FEDERAL
DE CAMINOS

000287

SUBSECRETARIA DE TRANSPORTE
DIRECCION GENERAL DE LA POLICIA
FEDERAL DE CAMINOS
DESTACAMENTO [redacted] "CHALCO"

MES DE MAYO DE 1996

EVALUACION DE EFICIENCIA DE PERSONAL DE SERVICIO

NOMBRE [redacted]

GRADO [redacted]

ALTA EN LA CORPORACION 1o. DE AGOSTO DE 1988

FECHA DEL ULTIMO ASCENSO - - - - - -

DESTACAMENTO [redacted] "CHALCO" TIEMPO EN EL MIS [redacted]

CUALIDADES Y VIRTUDES

DISCRECION [redacted] SINCERIDAD [redacted]

LEALTAD [redacted] RESPONSABILIDAD [redacted]

INICIATIVA [redacted] SOCIABILIDAD [redacted]

PRESENTACION [redacted]

APTITUDES PROFESIONALES

ESPIRITU DE SUPERACION [redacted]

CULTURA PERSONAL [redacted]

CAPACIDAD DE TRABAJO [redacted]

[redacted] SUB OF. [redacted]

ARCHIVO INMEDIATO
POLICIA FEDERAL DE CAMINOS

FORMA DGPFC - 008

LFTAIPG
Art. 13
Fracción IV, V
Motivación: 1

LFTAIPG
Art. 18
Fracción II
Motivación: 2

SECRETARIA DE COMUNICACIONES
Y
TRANSPORTES

SUBSECRETARIA DE TRANSPORTES
DIRECCION GENERAL DE LA POLICIA FEDERAL DE CAMINOS
ESTADO MAYOR - SECCION PRIMERA
NUM.OF. 113.203.-

0490
294

000288

MEXICO, D.F., A 17 DE JUNIO DE 1996
POLICIA FEDERAL DE CAMINOS
* DISCIPLINA * LEALTAD* SACRIFICIO *

C .COMDTE. DE DESTACAMENT[redacted]

P R E S E N T E

POR INSTRUCCIONES SUPERIORES, SIRVASE ORDENAR AL C. SUB. OFICIAL [redacted] ESE DESTACAMENTO BAJO SU MANDO QUE DEBERA **PRESENTARSE DEBIDAMENTE UNIFORMADO, EL PROXIMO 19 DE JUNIO DE 1996, A LAS 09:00 HORAS EN LA SECCION PRIMERA DEL ESTADO MAYOR P.F.C.**

JEFE DE LA S[redacted]'C

COMANDANTE DE[redacted]CHOA.

C.C.P. C. COMDTE. D.E.[redacted]DO MAYOR
P.F.C. - PARA SU SUP[redacted]
C.C.P.-EXPEDIENTE PERSONAL.

WINWORD\DIG\CITATORI.DOC

287

LFTAIPG
Art. 13
Fracción IV, V
Motivación: 1

LFTAIPG
Art. 18
Fracción II
Motivación: 2

0491

SECRETARIA DE COMUNICACIONES
Y
TRANSPORTES

SUBSECRETARIA DE TRANSPORTE
DIRECCIÓN GENERAL DE LA
POLICÍA FEDERAL DE CAMINOS
DIRECCIÓN DE INSPECCIÓN GENERAL
OFICIO NUM. 113.203.-069/96 D.I.G.

ASUNTO: Suspensión Temporal (08) días.

México D.F. Junio 18 de 1996.
POLICÍA FEDERAL DE CAMINOS
DISCIPLINA LEALTAD SACRIFICIO

C. SUB-OFICIAL [redacted]

P R E S E N T E.

Con fundamento en los artículos 84, 85 fracción III y 90 fracción IV del Reglamento de la Policía Federal de Caminos en vigor, se le impone suspensión temporal de (08) ocho días de sus funciones de Inspección, Seguridad y Vigilancia mismo que deberá cumplir en las instalaciones que ocupa la Dirección de Inspección General P.F.C., por:

[redacted]

Debiendo rendir sendos partes de inicio y terminación de la suspensión [redacted]

EL
CO

Recibí original para su debido cumplimiento.
a las 09:00 del día 19-VI-96 fir[redacted]

c.c.p. C. Comdte. [redacted] Director del [redacted] su conocimiento.-Presente.
c.c.p. C. Jefe de la Región II Beta, Mex., Para su conocimiento.Presente.
c.c.p. C. Jefe del Destacamento Chalco, Mex..Para su conocimiento.Presente.
c.c.p. C. Jefe de la Sección Primera E.M.P.F.C.- Para su conocimiento y efectos de control.- presente
c.c.p. Archivo Exp. 186/96 D.I.G.

LFTAIPG
Art. 13
Fracción IV, V
Motivación: 1

LFTAIPG
Art. 18
Fracción II
Motivación: 2

P. 693

FORMA CG 0492

[redacted]

SECRETARIA DE COMUNICACIONES
Y
TRANSPORTES

SUBSECRETARIA DE TRANSPORTE
DIRECCION GENERAL DE LA POLICIA FEDERAL DE CAMINOS
DIRECCION DE INSPECCION GENERAL

ASUNTO: INICIO DE SUSPENSION TEMPORAL

MEXICO, D.F., A 19 DE JUNIO - 1996.
POLICIA FEDERAL DE CAMINOS
'DISCIPLINA LEALTAD SACRIFICIO'

C. COMDTE. DE REGION [redacted]
DIRECTOR DE INSPECCION GENERAL
P R E S E N T E .

ME PERMITO INFORMAR A USTED, QUE EL DIA DE HOY A LAS 09:00 HRS. - DIO INICIO A LA SUSPENSION TEMPORAL DE (8) OCHO DIAS, QUE ME FUE IMPUESTA POR ESA SUPERIORIDAD, MISMA QUE DEBERE CUMPLIR EN LAS INSTALACIONES QUE OCUPA LA DIRECCION DE - - INSPECCION GENERAL - - DE LA P.F.C.

POR: [redacted]

SUSPENSION QUE CUM [redacted] YOR P.F.C.

C.C.P.C. COMDTE. DE REGION [redacted] -DIRECTOR DE ESTADO MAYOR DE LA PFC.- PARA SU SUPERIOR CONOCIMIENTO.-PRESENTE.
C.C.P.C. JEFE DE LA SECCION PRIMERA ESTADO MAYOR.-PARA SU CONOCIMIENTO Y EFECTOS DE CONTROL.-PRESENTE.
C.C.P.C. JEFE DE LA DIVISION SEGURIDAD TITAN.-PARA SU CONOCIMIENTO. PRESENTE.
C.C.P.ARCHIVO

LFTAIPG
Art. 13
Fracción IV, V
Motivación: 1

LFTAIPG
Art. 18
Fracción II
Motivación: 2

P. 693

0493

297

000290

SECRETARIA DE COMUNICACIONES
Y
TRANSPORTES

SUBSECRETARIA DE TRANSPORTES
DIRECCION GENERAL DE LA POLICIA
FEDERAL DE CAMINOS
ESTADO MAYOR - SECCION PRIMERA
NUM.OF. 113.203 1647

MEXICO, D.F., A 19 DE JUNIO DE 1996
POLICIA FEDERAL DE CAMINOS
* DISCIPLINA * LEALTAD* SACRIFICIO *

SUB. OFICIA[redacted]

EN CUMPLIMIENTO A LO ORDENADO POR LA SUPERIORIORIDAD, DEBERA USTED PRESENTARSE DE INMEDIATO ANTE EL **C. COMANDANTE**[redacted] **DIRECTOR DE INSPECCION GENERAL P.F.C.**

JEFE DE[redacted]

COMANDAN[redacted]**A.**

C.C.P. C. COMDTE. D.E.[redacted]**OR**
P.F.C.- PARA SU
C.C.P. EXPEDIENTE PE

WINWORD\DIG\PRESENTA.DOC

LFTAIPG
Art. 13
Fracción IV, V
Motivación: 1

LFTAIPG
Art. 18
Fracción II
Motivación: 2

SECRETARIA DE COMUNICACIONES
Y
TRANSPORTES

FORMA CG-2 A

0494

SUBSECRETARIA DE TRANSPORTE
DIRECCION GENERAL DE LA POLICIA
FEDERAL DE CAMINOS
DIRECCION DE INSPECCION GENERAL

ASUNTO: TERMINACION DE SUSPENSION TEMPORAL

MEXICO, D.F., A 27 DE JUNIO - 1996.
POLICIA FEDERAL DE CAMINOS
'DISCIPLINA LEALTAD SACRIFICIO'

C. COMDTE. DE REGION [redacted]
DIRECTOR DE INSPECCION GENERAL
P R E S E N T E .

ME PERMITO INFORMAR A USTED, QUE EL DIA DE HOY A LAS 09:00 HRS. - DI - CUMPLIMIENTO A LA SUSPENSION TEMPORAL DE (8) OCHO DIAS, QUE ME FUE IMPUESTA POR ESA SUPERIORIDAD, MISMA QUE DEBERE CUMPLIR EN LAS INSTALACIONES QUE OCUPA LA DI RECCION DE INSPECCION GENERAL - - DE LA P.F.C.

POR: [redacted]

SUSPENSION QUE DI [redacted] ESTADO MAYOR P.F.C.

C.C.P. C. COMDTE. DE REGION [redacted] DIRECTOR DE ESTADO MAYOR DE LA PFC.-PARA SU SUPERIOR CONOCIMIENTO.-PRESENTE.
C.C.P. C. JEFE DE LA SECCION PRIMERA ESTADO MAYOR.-PARA SU CONOCIMIENTO Y EFECTOS DE CONTROL.-PRESENTE.
C.C.P. C. JEFE DE LA DIVISION SEGURIDAD TITAN.-PARA SU CONOCIMIENTO.-PRESENTE.
C.C.P. ARCHIVO.

SECRETARIA DE COMUNICACIONES Y TRANSPORTES
JUL. 3 1996
ARCHIVO INMEDIATO DE LA POLICIA FEDERAL DE CAMINOS

29

LFTAIPG
Art. 13
Fracción IV, V
Motivación: 1

LFTAIPG
Art. 18
Fracción II
Motivación: 2

F. 670

0495
000293

SECRETARIA DE COMUNICACIONES
Y
TRANSPORTES

SUBSECRETARIA DE TRANSPORTES
DIRECCION GENERAL DE LA POLICIA
FEDERAL DE CAMINOS
ESTADO MAYOR - SECCION PRIMERA
NUM. OF. 113.203.- 1846

MEXICO, D.F., A 27 DE JUNIO DE 1996
POLICIA FEDERAL DE CAMINOS
* DISCIPLINA * LEALTAD* SACRIFICIO *

SUB. OFICIAL [redacted]

P R E S E N T E .

EN CUMPLIMIENTO A LO ORDENADO EN EL OFICIO 113.203.2136/96 D.I.G. DE FECHA 27 DE JUNIO DEL AÑO EN CURSO Y EN VIRTUD DE HABER FINIQUITADO SU SITUACION EN LA DIRECCION DE INSPECCION GENERAL P.F.C., DEBERA USTED PRESENTARSE EL PROXIMO **28 DE JUNIO DE 1996 EN SU DESTACAMENTO DE ADSCRIPCION [redacted] CHALCO, MEX.**

DEBIENDO INFORMAR EL COMDTE. DE DESTACAMENTO, A ESTA SECCION PRIMERA DE ESTADO MAY[redacted] OPERATIVA. EN DONDE SE [redacted] CARGO.

JEFE DE LA SECC[redacted]

COMANDANTE DE DE[redacted]

c.c.p. C. COMDTE. [redacted]
PARA SU SUPERIOR CONOCIMIENTO. PRESE[redacted]
c.c.p. EXPEDIENTE PERSONAL.

[redacted]

LFTAIPG
Art. 13
Fracción IV, V
Motivación: 1

LFTAIPG
Art. 18
Fracción II
Motivación: 2

P 6073

Seguros Comercial
América, S.A. de C.V. 0496

Av. Insurgentes Sur [redacted]
14000 México, D.F.
Tel. 573 11 00

Certificado

0002294

SEGUROS COMERCIAL AMERICA

Seguro de Grupo Vida

Certificado N[redacted]

Contratan[redacted] Póliza No. [redacted]

Datos d[redacted]

Nombre [redacted]

Ocupació[redacted]

Fecha de ingreso al servicio del contratante

Fecha de ingreso a la póliza

Fecha de nacimiento

Suma asegurada (sueldo si depende de éste) o regla para determinarla

Contribución del asegurado al pago de prima $ 21

Coberturas Adicionales

A Indemnización por muerte accidental (IMA)	$
B Indemnización por pérdidas orgánicas (IPO)	$
C Triple indemnización por accidente colectivo (TI)	$
D Beneficio de exención de pago de primas por invalidez total y permanente (SSIT)	$
E Beneficio por invalidez total y permanente con pago adicional de la suma asegurada (BITP)	$
F Beneficio por invalidez total y permanente por accidente con pago adicional de la suma asegurada (BITPA)	$

Beneficiarios (Nota importante: el Asegurado debe designar beneficiarios en forma clara y precisa para evitar cualquier incertidumbre sobre el particular. La designación de beneficiarios atribuye a la persona en cuyo favor se hace un derecho propio al crédito derivado del seguro, de manera que son ineficaces las designaciones para que una persona cobre la suma asegurada y la entregue a otras, por [redacted]

FEBRERO 1993

JUL. 19 1995

ARCHIVO INMEDIATO DE LA

Seguros Comercial América, S.A. de C.V. cubre al asegurado por los beneficios contratados en los términos y condiciones de póliza citad[redacted]

Lugar y Fe[redacted]

Firma o Sello del contratante [redacted]

Nota: El certificado no es válido sin la firma del representante y el sello del contratante

EXP. 732.1 (S-28)/6 OFICIO 20504, 9-X-91

VC-043-1

293

LFTAIPG
Art. 13
Fracción IV, V
Motivación: 1

LFTAIPG
Art. 18
Fracción II
Motivación: 2

Seguros Comercial
América, S.A. de C.V.

Av. Insurgentes Sur 3900
14000 México, D.F.
Tel. 573 11 00

0497

301

000205

SEGUROS COMERCIAL AMERICA

Consentimiento

Consentimiento para ser asegurado en el Seguro de Grupo Vida

Consenti[redacted]

Contratan[redacted]liza No[redacted]

Datos d[redacted]

Nombre [redacted]

Ocupación [redacted]

Fecha de ingreso al servicio del contratante

Fecha de ingreso a la póliza

Fecha de nacimiento

Suma asegurada (sueldo si depende de éste)
o regla para determinarla

Contribución del asegurado al pago de prima $ 2'

Coberturas Adicionales

A Indemnización por muerte accidental (IMA)	$
B Indemnización por pérdidas orgánicas (IPO)	$
C Triple indemnización por accidente colectivo (TI)	$
D Beneficio de exención de pago de primas por invalidez total y permanente (SSIT)	$
E Beneficio por invalidez total y permanente con pago adicional de la suma asegurada (BITP)	$
F Beneficio por invalidez total y permanente por accidente con pago adicional de la suma asegurada (BITPA)	$

Beneficiarios (Nota importante: el Asegurado debe designar beneficiarios en forma clara y precisa para evitar cualquier incertidumbre sobre el particular. La designación de beneficiarios atribuye a la persona en cuyo favor se hace un derecho propio al crédito derivado del seguro, de manera que son ineficaces las designaciones para que una persona cobre la suma asegurada y la entregue a otras, por [redacted]

FEBRERO 1992

Otorgo mi consentimiento para ser asegurado en la Póliza de Seguro de Grupo de Vida citada y autorizo que mi contribución sea desco[redacted]

Lugar y fe[redacted]

Firma o sello del contratante

Firma del miembro del grupo asegurable

VC-043-1

EXP. 732.1 (S-28)/6 OFICIO 20504, 9-X-91

794

LFTAIPG
Art. 13
Fracción IV, V
Motivación: 1

LFTAIPG
Art. 18
Fracción II
Motivación: 2

Aseguradora Hidalgo

FOLIO 1263389498

CONSENTIMIENTO PARA SER ASEGURADO Y DESIGNACION DE BENEFICIARIOS

DEL SEGURO CONTRATADO POR LOS PODERES DE LA UNION Y EL DEPARTAMENTO DEL DISTRITO FEDERAL EN FAVOR DE LOS SERVIDORES PUBLICOS.

SUMA ASEGURADA

LA QUE ESTE EN VIGOR A LA FECHA DEL SINIESTRO, DE ACUERDO CON EL CONTRATO RESPECTIVO.

FAVOR DE LEER CUIDADOSAMENTE ESTE DOCUMENTO Y LLENAR CLARAMENTE CON LETRA DE MOLDE Y BOLIGRAFO CON TINTA NEGRA O AZUL.

DATOS DEL ASEGURADO

[redacted]

Expresamente otorgo a Aseguradora Hidalgo, S.A., mi consentimiento para ser asegurado durante la vigencia del correspondiente contrato de seguro, así como de aquel(los) que en el futuro llegue a concertar en mi favor el contratante de esta póliza y para aquel(los) beneficio(s) adicional(es) o incremento(s) de suma asegurada que se concerte(n) en mi favor.

DESIGNACION DE BENEFICIARIOS

Para el caso en que sea una persona distinta al propio asegurado, así como para aquel(los) seguro(s) que en el futuro se concerte(n) en su favor, incluyendo la(s) contratación(es) de beneficios adicional(es) o incremento(s) de suma asegurada.

NOTA IMPORTANTE: Se recomienda al asegurado que haga su designación en forma sencilla, anotando el nombre completo de cada uno de sus beneficiarios.

En esta designación no pueden conferirse cargos de tutores, albaceas u otros similares, por lo que debe considerar que el beneficiario sólo tendrá una obligación moral, si usted lo nombra para que cobre la suma asegurada, durante la minoría de edad de sus hijos.

La designación que usted haga, concederá a su beneficiario la más amplia libertad de disponer del importe de la suma asegurada, como él lo desee, sin que esté obligado a rendir cuentas.

BENEFICIARIOS (nombre y apellidos)	PORCENTAJE
[redacted]	

S.A.R.: INSTITUCION _____ No. CUENTA _____

SUMA DE PORCENTAJES: 100%

[redacted] Ciudad/Estado

ASEGURADORA HIDALGO, S.A., pagará la suma asegurada que corresponda del respectivo contrato de seguro, a los beneficiarios que consten en la última designación de [redacted] toda responsabilidad si, posteriormente a dicho pago, recibe nueva designación [redacted]

SELLO DE RECEPCION
De la oficina de adscripción del trabajador

SECRETARIA DE COMUNICACIONES Y TRANSPORTES
★ ABR. 1 1993 ★
DIR. GRAL. DE LA R. F. C.
DEPTO. DE RECURSOS HUMANOS

SECRETARIA DE COMUNICACIONES Y TRANSPORTES
19 1996
INMEDIATO DE LA DIRECCION GRAL. DE CAMINOS

Si el asegurado no sabe o no puede firmar, deberá poner su huella digital de acuerdo con las instrucciones del reverso.

AV.PRESIDENTE MASARIK No. 111 COL.POLANCO C.P.11570 DELEG.MIGUEL HIDALGO, MEXICO D.F. DIRECC.CABL. AHISA TELS. 203 13 11, 399 40 11

GV04-1-93

DEPENDENCIA

LFTAIPG
Art. 13
Fracción IV, V
Motivación: 1

LFTAIPG
Art. 18
Fracción II
Motivación: 2

Aseguradora Hidalgo S.A.
Institución nacional de seguros sobre la vida
AV. PRESIDENTE MASARIK No. 111 COL. POLANCO
C. P. 11570 DELEG. MIGUEL HIDALGO - MEXICO D. F.
DIRECC. CABL. AHISA - TELS. 203-13-11 399-40-11

CONSERVE UD 0499
ESTE CERTIFICADO

NUM DE CERTIFICADO
000207

REGISTRO FEDERAL DE CAUSANTES
[redacted]

CERTIFICADO INDIVIDUAL DEL SEGURO.

POLIZA NUMERO	CONTRATANTE	
[redacted]		

PLAN DEL SEGURO	[redacted]	OCUPACION. SUB-OFICIAL.

BENEFICIARIO(S)	PARENTESCO
[redacted]	

ERAL DE LA REPUBLICA
Derechos Humanos,

[redacted]

aseguradora hidalgo s.a. PAGARA AL (LOS) BENEFICIARIO(S) DESIGNADO(S) LA SUMA ASEGURADA QUE CORRESPONDA, DE ACUERDO CON EL PLAN DEL SEGURO CONTRATADO Y LA REGLA PARA DETERMINAR DICHA SUMA ASEGURADA, AL RECIBIR PRUEBAS FEHACIENTES TANTO DEL FALLECIMIENTO DEL ASEGURADO DURANTE LA VIGENCIA DE ESTE CONTRATO, COMO DEL DERECHO DEL (LOS) BENEFICIARIO(S).

FECHAS DEL CER[redacted]	NACIMIENTO			VIGENCIA			INICIACION DEL EMPLEO		
	DIA	MES	AÑO	DIA	MES	AÑO	DIA	MES	AÑO

SE ACOMPAÑAN CONDICIONES GENERALES DEL CONTRATO QUE SON DE INTERES PARA EL ASEGURADO.

EL PRESENTE CERTIFICADO DEBERA COINCIDIR CON EL CONSENTIMIENTO RESPECTIVO QUE SE ANEXA Y DEBERA SER REMITIDO.

JUL 19 1996
ARCHIVO INMEDIATO DE LA POLICIA FEDERAL DE CAMINOS

México, D.F.

AUT. C.N.B.S. EXP. 732.1 (S-38)/4 OFICIO No. 42073 DEL 26/07/74

296

CC-0222-0

LFTAIPG
Art. 13
Fracción IV, V
Motivación: 1

LFTAIPG
Art. 18
Fracción II
Motivación: 2

27-Junio-96.

Aseguradora Hidalgo S.A.
institución nacional de seguros sobre la vida
AV. PRESIDENTE MASARIK No. 111 COL. POLANCO
C. P. 11570 DELEG. MIGUEL HIDALGO - MEXICO D. F.
DIRECC. CABL. AHISA - TELS. 203-13-11 399-40-11

REMITANOS **0500**
ESTE CONSENTIMIENTO

NUM DE CERTIFICADO: ~~000288~~

REGISTRO FEDERAL DE CAUSANTES: [redacted]

CONSENTIMIENTO PARA SER ASEGURADO
Y DESIGNACION DE BENEFICIARIOS.

ORIGINAL

FAVOR DE LLENAR CLARAMENTE CON LETRA DE MOLDE.

POLIZA NUMERO	CONTRATANTE
[redacted]	

NOMBRE DEL ASEGURADO	SUMA ASEGURADA
[redacted]	

PLAN DEL SEGURO	[redacted]	OCUPACION. SUB-OFICIAL

BENEFICIARIO(S)	PARENTESCO
[redacted]	

Derechos Humanos, Servicios a la Comunidad, Investigación

OFICINA DE ADMON. DE INFORMES

BENEFICIOS ADICIONALES CONTRATADOS.	SUMA ASEGURADA ADICIONAL
[redacted]	

[illegible] Aseguradora Hidalgo S.A. [illegible] SEGURO [illegible] A FAVOR DEL CONTRATANTE [illegible] CONSENTIMIENTO.

[redacted]

VIGENCIA			INICIACION DEL EMPLEO		
DIA	MES	AÑO	DIA	MES	AÑO

PARA TODOS LOS EFECTOS QUE PUEDA TENER ESTE CONSENTIMIENTO HAGO CONSTAR QUE LAS DECLARACIONES CONTENIDAS EN EL MISMO LAS HE HECHO PERSONALMENTE [illegible] VERIDICAS Y ESTAN COMPLETAS.

EL CERTIFICADO CORRESPONDIENTE NO TENDRA VALIDEZ ALGUNA SI NO ES REMITIDO ESTE ORIGINAL A LA CITADA ASEGURADORA HIDALGO S. A.

SECRETARIA DE TRANSPORTES
JUL 19 1996
ARCHIVO INMEDIATO DE LA POLICIA FEDERAL DE CAMINOS

HUELLA DIGITAL DEL LUGAR DERECHO

TESTIGO
NOMBRE _____
DIRECCION _____

[illegible] ASEGURADO NO SABE O NO PUEDE FIRMAR ADEMAS DE IMPRIMIR SU HUELLA DIGITAL FIRMARAN A SU RUEGO OTRA PERSONA Y DOS TESTIGOS

Lugar y fecha en que se firma este consentimiento México, D.F. A [illegible] DE [illegible] 19 [illegible]

[illegible] OFICIO No. 43073 DEL 26/07/78

CC-0222-0

LFTAIPG
Art. 13
Fracción IV, V
Motivación: 1

LFTAIPG
Art. 18
Fracción II
Motivación: 2

P.693

0501

DIRECCION GENERAL DE LA POLICIA FEDERAL
DE CAMINOS

000299

SUBSECRETARIA DE TRANSPORTE
DIRECCION GENERAL DE LA POLICIA
FEDERAL DE CAMINOS
DESTACAMENTO [redacted] "CHALCO"

MES DE JUNIO DE 1996

EVALUACION DE EFICIENCIA DE PERSONAL DE SERVICIO

NOMBRE [redacted]

GRADO [redacted]

ALTA EN LA CORPORACION 1o. DE AGOSTO DE 1987

FECHA DEL ULTIMO ASCENSO - - - - -

DESTACAMENTO 06-02 "CHALCO" TIEMPO EN EL MISMO [redacted]

CUALIDADES Y VIRTUDES

DISCRECION [redacted] SINCERIDAD [redacted]

LEALTAD [redacted] RESPONSABILI [redacted]

INICIATIVA [redacted] SOCIABILIDAD [redacted]

PRESENTACION PERSONAL [redacted]

APTITUDES PROFESIONALES

ESPIRITU DE SUPERACION [redacted]

CULTURA PERSONAL [redacted]

[redacted]

SUB [redacted]

SECRETARIA DE COMUNICACIONES Y TRANSPORTES
AGO. 1 1996
ARCHIVO INMEDIATO DE LA POLICIA FEDERAL DE CAMINOS

FORMA DGPFC - 008

LFTAIPG
Art. 13
Fracción IV, V
Motivación: 1

LFTAIPG
Art. 18
Fracción II
Motivación: 2

P.693

FORMA CG - 1A

0502

CRETARIA DE COMUNICACIONES
Y
TRANSPORTES

SUBSECRETARIA DE TRANSPORTE
DIRECCION GENERAL DE LA
POLICIA FEDERAL DE CAMINOS
DESTACAMENTO [redacted] *CHALCO*
OFICIO No. 113.3057/2059/96

ASUNTO: SE ACUSA RECIBO DE ENTERADO DE
OFICIO NUM.113.203.069/96 D.I.G.

Chalco Mex., 02 de Julio de 1996
POLICIA FEDERAL DE CAMINOS
" DISCIPLINA' LEALTAD' SACRIFICIO "

C. DIRECTOR GENERAL DE LA POLICIA FEDERAL DE CAMINOS
COMANDANTE GENERAL [redacted]
P R E S E N T E :

AT'N. C.DIRECTOR DE INSPECCION GENERAL PFC
COMDTE.D.I.G. [redacted]

Me permito acusar recibo de enterado del Ofi cio No. 113.203.-069/96D.I.G. De fecha 18 de Junio de 1996, Relativo a:SUSPENSION TEMPORAL (08) días, DEL C.SUB [redacted] POR: ASENTAR DATOS FALTOS EN SU BITACORA DE SERVICIO Y OMITIR REPORTARSE PERIODICAMENTE AL CENTRO DE COMUNICACIONES MEXICO, EL DIA 14 DE MAYO DEL PRESENTE AÑO,EN RELACION CON EL EXPEDIENTE NUM.186/96 D.I.G. GENERADO POR LOS HECHOS CONTENIDOS EN EL PARTE INFORMATIVO NUM.101/96,DE FECHA 15 DE MAYO DEL PRESENTE AÑO. MISMO QUE Cumplio en esa Dirección.

Lo que hago de su Superior conocimiento, para lo que a bien tenga ordenar.

[redacted]

COMANDANCIA
DE DESTACAMENTO
CHALCO
06 - 02
GUARDIA

c.c.p.- C.DIRECTOR DE EDO.MAYOR PFC.-Para el Superior conocimiento.-Pte
c.c.p.- C.JEFE DE LA REGION 02 *BETA* P.F.C.-Igual fín.- Presente.
c.c.p.- SECCION PRIMERA EM PFC.-Para su conocimiento y efectos de control.-Presente.
c.c.p.- ARCHIVO DEL DESTACAMENTO [redacted] *CHALCO*.
c.c.p.- EXPEDIENTE PERSONAL DEL ELEMENTO P.F.C.

ACG/ebl

LFTAIPG
Art. 13
Fracción IV, V
Motivación: 1

LFTAIPG
Art. 18
Fracción II
Motivación: 2

P 693

0503

DIRECCION GENERAL DE LA POLICIA FEDERAL
DE CAMINOS

000301

SUBSECRETARIA DE TRANSPORTE
DIRECCION GENERAL DE LA POLICIA
FEDERAL DE CAMINOS
DESTACAMENTO [redacted] "CHALCO"

MES DE JULIO DE 1996

EVALUACION DE EFICIENCIA DE PERSONAL DE SERVICIO

NOMBRE [redacted]

GRADO [redacted]

ALTA EN LA CORPORACION 1o. DE AGOSTO DE 1987

FECHA DEL ULTIMO ASCENSO - - - - - -

DESTACAMENTO [redacted] "CHALCO" TIEMPO EN EL MISMO [redacted]

Dirección de Prevención y Servicios a la Comunidad
Investigación

CUALIDADES Y VIRTUDES

DISCRECION [redacted] SINCERIDAD [redacted]

LEALTAD [redacted] RESPONSABILIDAD [redacted]

INICIATIVA [redacted] SOCIABILIDAD [redacted]

PRESENTACION PERSONAL [redacted]

SECRETARIA DE COMUNICACIONES Y TRANSPORTES
SET. 2 1996
ARCHIVO INMEDIATO DE LA POLICIA FEDERAL DE CAMINOS

APTITUDES PROFESIONALES

ESPIRITU DE SUPERACION [redacted]

[redacted]

SUB OF. [redacted]

[redacted]

GPFC - 008

LFTAIPG
Art. 13
Fracción IV, V
Motivación: 1

LFTAIPG
Art. 18
Fracción II
Motivación: 2

P.693

0504

DIRECCION GENERAL DE LA POLICIA FEDERAL
DE CAMINOS

308

000302

SUBSECRETARIA DE TRANSPORTE
DIRECCION GENERAL DE LA POLICIA
FEDERAL DE CAMINOS
DESTACAMENTO [redacted] "CHALCO*

MES DE AGOSTO DE 1996

EVALUACION DE EFICIENCIA DE PERSONAL DE SERVICIO

NOMBRE [redacted]

GRADO [redacted]

ALTA EN LA CORPORACION 1o. DE AGOSTO DE 1987

FECHA DEL ULTIMO ASCENSO - - - - - --

DESTACAMENTO [redacted] "CHALCO" TIEMPO EN EL MISM [redacted]

Servicios a la Comunidad
Investigación

CUALIDADES Y VIRTUDES

DISCRECION [redacted] SINCERIDAD [redacted]

LEALTAD [redacted] RESPONSABILIDAD

INICIATIVA [redacted] SOCIABILIDAD

PRESENTACION PERSONAL [redacted]

APTITUDES PROFESIONALES

ESPIRITU DE SUPERACION [redacted]

SECRETARIA DE COMUNICACIONES
Y TRANSPORTES
OCT. 1 1996
ARCHIVO INMEDIATO

[redacted]

SUB

FORMA DGPFC - 008

LFTAIPG
Art. 13
Fracción IV, V
Motivación: 1

LFTAIPG
Art. 18
Fracción II
Motivación: 2

0505

DIRECCION GENERAL DE LA POLICIA FEDERAL
DE CAMINOS

000303

SUBSECRETARIA DE TRANSPORTE
DIRECCION GENERAL DE LA POLICIA
FEDERAL DE CAMINOS
DESTACAMENTO [redacted] *CHALCO*

MES DE SEPTIEMBRE DE 1996.

[redacted] SERVICIO

NOMBR[redacted]

GRADO [redacted]

ALTA EN LA CORPORACION 1º DE AGOSTO DE 1987

FECHA DEL ULTIMO ASCENSO [redacted]

DESTACAMENTO [redacted] "CHALCO" TIEMPO EN EL MISMO [redacted]

[redacted] UALIDADES Y VIRTUDES

DISCRECION [redacted] SINCERIDAD [redacted]

LEALTAD [redacted] RESPONSABILI[redacted]

INICIATIVA [redacted] SOCIABILIDAD [redacted]

PRESENTACION PERSONAL [redacted]

APTITUDES PROFESIONALES

[redacted]

SECRETARIA DE COMUNICACIONES Y TRANSPORTES
OCT. 31 1996
ARCHIVO INMEDIATO DE LA [redacted] FEDERAL DE CAMINOS

[redacted]

SU[redacted]

LFTAIPG
Art. 13
Fracción IV, V
Motivación: 1

LFTAIPG
Art. 18
Fracción II
Motivación: 2

P. 693
310
0506

DIRECCION GENERAL DE LA POLICIA FEDERAL
DE CAMINOS

000304

SECRETARIA
DE COMUNICACIONES
Y TRANSPORTES

SUBSECRETARIA DE TRANSPORTE
DIRECCION GENERAL DE LA POLICIA
FEDERAL DE CAMINOS
DESTACAMENTO [redacted]

MEMORANDUM No. S/N

Chalco Mex., A 08 DE octubre DE 1996

POLICIA FEDERAL DE CAMINOS
"DISCIPLINA ' LEALTAD ' SACRIFICIO"

C. JEFE DEL DESTACAMENTO
[redacted]
P R E S E N T E

POR MEDIO DEL PRESENTE, SOLICITO A USTED, DE NO EXISTIR INCONVENIENTE ME AUTORICE DIAS FRANCOS A PARTIR DEL DIA 08 DEL PRESENTE MES, LOS CUALES DISFRUTARE EN LA CIUDAD DE TEXCOCO MEX., ENTERADO QUE DEBERE [redacted] S PROXIMO.

[redacted] CION Y RESPETO.

[redacted]

C.C.P.- MINUTARIO.

COMANDANCIA
DE DESTACAMENTO
CHALCO
06 - 02

FORMA DGPFC -015

203-

LFTAIPG
Art. 13
Fracción IV, V
Motivación: 1

LFTAIPG
Art. 18
Fracción II
Motivación: 2

SECRETARIA DE COMUNICACIONES
Y TRANSPORTES

SUBSECRETARIA DE TRANSPORTE
DIRECCION GENERAL DE LA
POLICIA FEDERAL DE CAMINOS
DESTACAMENTO 06-02 *CHALCO*
OF. No. 113.305.3349/96

FORMA CO-3A
P. 693
0507
311
000305

ASUNTO: LICENCIA MEDICA

15-10-96

Chalco, Mex., 10 de octubre de 1996
POLICIA FEDERAL DE CAMINOS
*DISCIPLINA LEALTAD SERVICIO

SECRETARIA DE COMUNICACIONES Y TRANSPORTES
OCT. 21 1996
ARCHIVO INMEDIATO DE LA POLICIA FEDERAL DE CAMINOS

C. DIRECTOR GENERAL DE LA POLICIA FEDERAL DE CAMINOS
COMANDANTE GENERAL P.F.C.- [redacted]
P R E S E N T E .-

AL'N. SECCION PRIMERA E.M. P.F.C.

Adjunto al presente me permito remitir a Usted, Licencia Médica No. AH 140735, expedida por el I.M.S.S. S.T. [redacted] Mexico, Mex., a favor del C. SUB OFICIAL [redacted] Adscrito a este Destacamento [redacted], por el término de (01) UN día (09 de octubre [redacted]) por enfermedad No profesional.

[redacted] conocimiento para lo que a bi[redacted]

T E
[redacted]-02 *CHALCO*

COMANDANTE
DE DESTACAMENTO
CHALCO
06-[redacted]290483)
[redacted] P.F.C.

c.c.p.- C. JEFE DE DISTRITO CENTRO PFC.- Para su superior conocimiento.- Presente.
- C. JEFE DE LA REGION 02 *BETA*.- Mismo Fín.- Presente.
- C. JEFE DE LA OFNA. DE RECURSOS HUMANOS PFC.- Para efectos de control.- Presente.
- ARCHIVO DEL DESTACAMENTO 06-02 *CHALCO*
- EXPEDIENTE PERSONAL DEL ELEMENTO.

304

LFTAIPG
Art. 13
Fracción IV, V
Motivación: 1

LFTAIPG
Art. 18
Fracción II
Motivación: 2

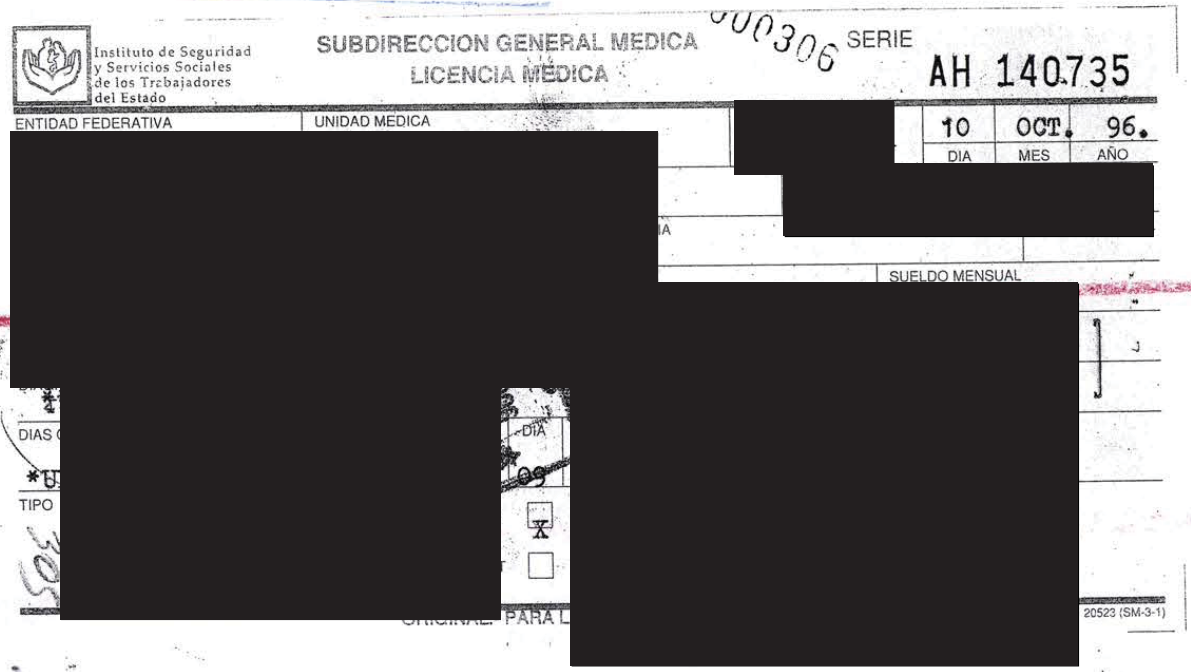

PROCURADURÍA GEN
Subprocuraduría de
Prevención del Delito y
Oficina de

Instituto de Seguridad y Servicios Sociales de los Trabajadores del Estado

SUBDIRECCION GENERAL MEDICA
LICENCIA MÉDICA

000306 SERIE AH 140735

ENTIDAD FEDERATIVA | UNIDAD MEDICA

[redacted]

10 DIA | OCT. MES | 96. AÑO

SUELDO MENSUAL

DIAS

DIA

TIPO

20523 (SM-3-1)

LFTAIPG
Art. 18
Fracción II
Motivación: 2

LFTAIPG
Art. 13
Fracción IV, V
Motivación: 1

P. 693

FORMA CG - 1A

SECRETARIA DE COMUNICACIONES
Y
TRANSPORTES

SUBSECRETARIA DE TRANSPORTE
DIRECCION GENERAL DE LA
POLICIA FEDERAL DE CAMINOS
DESTACAMENTO [redacted] *CHALCO*
OFICIO No. 113.305/560/97.

0508 312

ASUNTO: SE REMITE LICENCIAS MEDICAS

UD0322

Chalco Mex., a 13 de Febrero de 1997.
POLICIA FEDERAL DE CAMINOS
" DISCIPLINA - LEALTAD - SACRIFICIO "

18-02-97

C. DIRECTOR GENERAL DE LA POLICIA FEDERAL DE CAMINOS
COMDTE. GRAL. P.F.C. [redacted]
P R E S E N T E :

AT'N: SECCION PRIMERA E.M.P.F.C.

Adjunto al presente me permito remitir a Usted, --- LICENCIAS MEDICAS Nos. AC 942313, AC 942386, expedidas por el I.S.S.S.T.E. en Texcoco Mex., a favor del C. [redacted] adscrito a este Destacamento [redacted] *CHALCO*. por el término cada una de --- 02 (DOS) días del 09 al 10 y del 11 al 12 de los corrientes.

[redacted] ior conocimiento para lo que a bien tenga ordenar.

[redacted] N T E
[redacted] *CHALCO*

[redacted] (CO-290483)
P.F.C.

c.c.p.- C. JEFE DE DISTRITO CENTRO PFC- para su Superior conocimiento Pte.
c.c.p.- C. JEFE DE LA REGION 02 *BETA* PFC- mismo fin presente.
c.c.p.- ARCHIVO DEL DESTACAMENTO [redacted] *CHALCO*
c.c.p.- EXPEDIENTE PERSONAL DEL ELEMENTO P.F.C.

321

LFTAIPG
Art. 13
Fracción IV, V
Motivación: 1

LFTAIPG
Art. 18
Fracción II
Motivación: 2

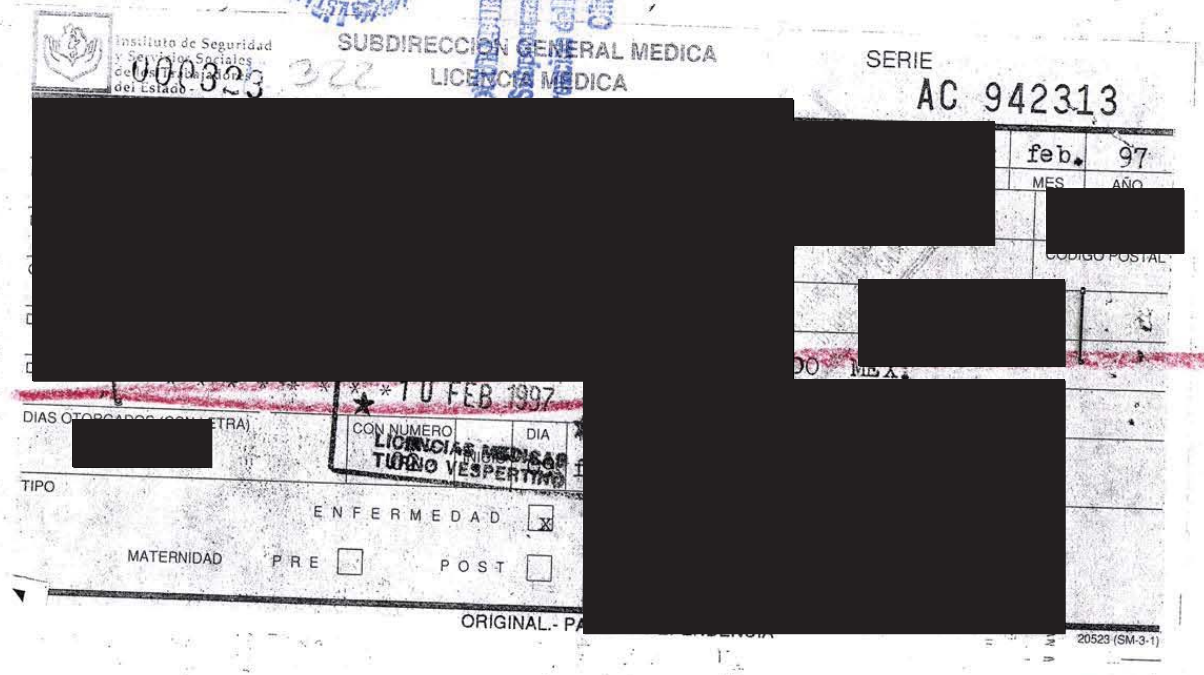

Instituto de Seguridad y Servicios Sociales de los Trabajadores del Estado

000323 322

SUBDIRECCION GENERAL MEDICA
LICENCIA MEDICA

SERIE
AC 942313

[redacted]

feb. 97
MES AÑO

[redacted]

CODIGO POSTAL

[redacted]

DIAS OTORGADOS (CON LETRA) [redacted]

10 FEB 1997

CON NUMERO | DIA

LICENCIAS MEDICAS TURNO VESPERTINO

TIPO

ENFERMEDAD [X]

MATERNIDAD PRE [ ] POST [ ]

[redacted]

ORIGINAL.- PA[redacted]

20523 (SM-3-1)

143

LFTAIPG
Art. 18
Fracción II
Motivación: 2

LFTAIPG
Art. 13
Fracción IV, V
Motivación: 1

0208

LFTAIPG
Art. 13
Fracción IV, V
Motivación: 1

LFTAIPG
Art. 18
Fracción II
Motivación: 2

0509

313

Instituto de Seguridad y Servicios Sociales de los Trabajadores del Estado

000324 323

SUBDIRECCION GENERAL MEDICA
LICENCIA MEDICA

SERIE AC 942386

12	FEB.	97.
DIA	MES	AÑO

[redacted]

TIPO

ENFERMEDAD [X]

MATERNIDAD PRE [ ] POST [ ]

ORIGINAL.- PAR[redacted]

F 673

0510

DIRECCION GENERAL DE LA POLICIA FEDERAL
DE CAMINOS

00307

SECRETARIA
DE COMUNICACIONES
Y TRANSPORTES

SUBSECRETARIA DE TRANSPORTE
DIRECCION GENERAL DE LA POLICIA
FEDERAL DE CAMINOS
DESTACAMENTO [redacted] "CHALCO"

MEMORANDUM No. S/N.

CHALCO, MEX., A 29 DE OCTUBRE DE 1996.

POLICIA FEDERAL DE CAMINOS
"DISCIPLINA ' LEALTAD ' SACRIFICIO"

C. JEFE DEL DESTACAMENTO
[redacted]
P R E S E N T E

POR MEDIO DEL PRESENTE, SOLICITO A USTED, DE NO EXISTIR INCONVENIENTE ME AUTORICE DIAS FRANCOS A PARTIR DEL DIA 29 AL 31 DEL PRESENTE MES, LOS CUALES DISFRUTARE EN LA CIUDAD DE TEXCOCO, EDO. DE MEXICO, ENTERADO QUE DEBERE [redacted] ROXIMO.

[redacted] Y RESPETO.

[redacted]

C.C.P.- EXPEDIENTE PERSONAL DEL ELEMENTO P.F.C.
C.C.P.- EXPEDIENTE DEL DESTACAMENTO SECCION PRIMERA.
C.C.P.- MINUTARIO.

COMANDANCIA DE DESTACAMENTO 06 - 01

SECRETARIA DE COMUNICACIONES Y TRANSPORTES NOV. 11 1996 ARCHIVO INMEDIATO DE LA POLICIA FEDERAL DE CAMINOS

FORMA DGPFC -015

LFTAIPG
Art. 13
Fracción IV, V
Motivación: 1

LFTAIPG
Art. 18
Fracción II
Motivación: 2

P.693

0511

DIRECCION GENERAL DE LA POLICIA FEDERAL
DE CAMINOS

SUBSECRETARIA DE TRANSPORTE
DIRECCION GENERAL DE LA POLICIA
FEDERAL DE CAMINO [redacted] CHALCO"
DESTACAMENTO _____

MES DE OCTUBRE DE 1996

EVALUACION DE EFICIENCIA DE PERSONAL DE SERVICIO

NOMBRE [redacted]

GRADO [redacted]

ALTA EN LA CORPORACION 1o. DE AGOSTO DE 1987

FECHA DEL ULTIMO ASCENSO - -

DESTACAMENTO [redacted] "CHALCO" TIEMPO EN EL MISM[redacted]

CUALIDADES Y VIRTUDES

DISCRECION [redacted] SINCERIDAD [redacted]

LEALTAD [redacted] RESPONSABILIDAD [redacted]

INICIATIVA [redacted] SOCIABILIDAD [redacted]

PRESENTACION PERSONAL [redacted]

APTITUDES PROFESIONALES [redacted]

ESPIRITU DE SUPERACION [redacted]

C[redacted]

C[redacted]

R[redacted]

D[redacted]

A[redacted]

A[redacted] SUB OF[redacted]

SECRETARIA DE COMUNICACIONES
Y TRANSPORTES
DIC. 2 1996
ARCHIVO INMEDIATO DE LA
POLICIA FEDERAL DE CAMINOS

FORMA DGPFC - 008

LFTAIPG
Art. 13
Fracción IV, V
Motivación: 1

LFTAIPG
Art. 18
Fracción II
Motivación: 2

0512

316

000316

SUBSECRETARIA DE TRANSPORTE
DIRECCION GENERAL DE LA
POLICIA FEDERAL DE CAMINOS
DESTACAMENTO [redacted]CHALCO*

ASUNTO: INICIO DE ARRESTO SIMPLE

Chalco Mex., a 05 de Noviembre de 1996.
POLICIA FEDERAL DE CAMINOS
" DISCIPLINA - LEALTAD - SACRIFICIO "

C. PRIMER OFICIAL [redacted]
P R E S E N T E :

Me permito informar a Usted, que el día de Hoy, a las 15:00 horas, doy inicio al ARRESTO SIMPLE, que me fue impuesto por el término de 24:00 horas sin perjuicio del servicio por:

"[redacted]IO DEL --

[redacted]ciones que ---
ocupa la comandancia [redacted]ajo la custo--
dia del Oficial de Gu[redacted]

[redacted]81252)

c.c.p.- C. JEFE DE DISTRITO CENTRO PFC. - para su Superior conocimien to presente.
c.c.p.- C. JEFE DE LA REGION 02 *BETA* PFC. mismo fin presente.
c.c.p.- C. JEFE DE LA SECCION PRIMERA E.M.P.F.C. para su conocimiento control y Archivo presente.
c.c.p.- ARCHIVO DEL DESTACAMENTO [redacted] *CHALCO*
c.c.p.- EXPEDIENTE PERSONAL DEL ELEMENTO PFC.

SECRETARIA DE COMUNICACIONES Y TRANSPORTES
POLICIA FEDERAL DE CAMINOS

389

LFTAIPG
Art. 13
Fracción IV, V
Motivación: 1

LFTAIPG
Art. 18
Fracción II
Motivación: 2

P.693

ADSC DIV. OLIMPO

0513

217

000312

SECRETARIA DE COMUNICACIONES
Y
TRANSPORTES

SUBSECRETARIA DEL TRANSPORTE
DIRECCION GENERAL DE LA
POLICIA FEDERAL DE CAMINOS

ASUNTO : SOLICITUD DE CAMBIO DE ADSCRIPCION

MEXICO D.F., A 29 DE NOVIEMBRE DE 1996.
POLICIA FEDERAL DE CAMINOS
** DISCIPLINA * LEALTAD * SACRIFICIO **

C. DIRECTOR GENERAL DE LA
POLICIA FEDERAL DE CAMINOS.
COMDTE. GRAL. P.F.C.
[redacted]
P R E S E N T E

AT.N. C. DIRECTOR DE ESTADO MAYOR P.F.C.

POR MEDIO DEL PRESENTE ME PERMITO SOLICITAR A USTED, DE NO EXISTIR INCONVENIENTE ME SEA CONCEDIDO MI CAMBIO DE ADSCRIPCION DEL DESTACAMENTO 006-02 CHALCO, MEX., EN EL CUAL HE PERMANECIDO [redacted] DESTACAMENTO [redacted] TEXCOCO, MEX.

[redacted]

SIN OTRO[redacted]CALIDAD HUMANA, SABEDOR DE SUS BUEN[redacted]A CORPORACION Y QUE ESTO OBLIGA A OB[redacted]O CON DILIGENCIA EN EL DESARROLLO DE [redacted]O Y RESPETO DE MI SUBORDINACION.

[redacted]

311

LFTAIPG
Art. 13
Fracción IV, V
Motivación: 1

LFTAIPG
Art. 18
Fracción II
Motivación: 2

P.693

0514

DIRECCION GENERAL DE LA POLICIA FEDERAL
DE CAMINOS

SUBSECRETARIA DE TRANSPORTE
DIRECCION GENERAL DE LA POLICIA
FEDERAL DE CAMINOS
DESTACAMENTO [redacted] "CHALCO"

MES DE NOVIEMBRE DE 1996

EVALUACION DE EFICIENCIA DE PERSONAL DE SERVICIO

NOMBRE [redacted]

GRADO

ALTA EN LA CORPORACION 1o. DE AGOSTO DE 1987

FECHA DEL ULTIMO ASCENSO -------

DESTACAMENTO [redacted] CHALCO" TIEMPO EN EL MISM[redacted]

NERAL DE LA REPÚBLI
de Derechos Hum
y Servicios a
e Investigació

CUALIDADES Y VIRTUDES

DISCRECION [redacted] SINCERIDAD [redacted]

LEALTAD RESPONSABILID[redacted]

INICIATIVA SOCIABILIDAD [redacted]

PRESENTACION PERSONAL [redacted]

SECRETARIA DE COMUNICACIONES
Y TRANSPORTES
ENE. 14 1997
ARCHIVO INMEDIATO DE LA
POLICIA FEDERAL DE CAMINOS

APTITUDES PROFESIONALES

ESPIRITU DE SUPERACION [redacted]

CULTURA PERSONAL

[redacted]

FORMA DGPFC - 008

LFTAIPG
Art. 13
Fracción IV, V
Motivación: 1

LFTAIPG
Art. 18
Fracción II
Motivación: 2

P.693

0515

DIRECCION GENERAL DE LA POLICIA FEDERAL
DE CAMINOS

000314

SUBSECRETARIA DE TRANSPORTE
DIRECCION GENERAL DE LA POLICIA
FEDERAL DE CAMINOS
DESTACAMENTO [redacted] *CHALCO*

MES DE DICIEMBRE DE 1996

EVALUACION DE EFICIENCIA DE PERSONAL DE SERVICIO

NOMBRE [redacted]

GRADO

ALTA EN LA CORPORACION [redacted]

FECHA DEL ULTIMO ASCENSO = = = = = = = = = = = = [redacted]

DESTACAMENTO [redacted] *CHALCO* TIEMPO EN EL MISM

CUALIDADES Y VIRTUDES

DISCRECION [redacted] SINCERIDAD [redacted]

LEALTAD RESPONSABILID

INICIATIVA SOCIABILIDAD

PRESENTACION PERSONAL [redacted]

APTITUDES PROFESIONALES [redacted]

ESPIRITU DE SUPERACION

CU

CA

RE

DI

AV

SUB [redacted]

FORMA DGPFC - 008

LFTAIPG
Art. 13
Fracción IV, V
Motivación: 1

LFTAIPG
Art. 18
Fracción II
Motivación: 2

SUBSECRETARIA DE TRANSPORTE
DIRECCION GENERAL DE LA
POLICIA FEDERAL DE CAMINOS
DESTACAMENTO 06-02 *CHALCO*

000311

ASUNTO: TERMINACION DE ARRESTO SIMPLE

Chalco Mex., a 06 de Noviembre de 1996.
POLICIA FEDERAL DE CAMINOS
" DISCIPLINA - LEALTAD - SACRIFICIO "

C. PRIMER OFICIAL [redacted]
P R E S E N T E.

Me permito informar a Usted, que el día de Hoy, a las 15:00 horas, le dí debido cumplimiento al ARRESTO SIMPLE, que me-fue impuesto por el término de 24:00 horas, sin perjuicio del servicio-por:

[redacted]

y Servicios a la Comunidad
e Investigación

Arresto que cumpli en las instalaciones que ocu-pa la Comandancia de [redacted] la custodia del-- Oficial de Guardia.

[redacted]-381252)

c.c.p.- C. JEFE DE DI[redacted]or conocimiento presente.
c.c.p.- C. JEFE DE LA REGION 02 "BETA" mismo fin presente.
c.c.p.- C. JEFE DE LA SECCION PRIMERA D.M.P.F.C. para su conocimiento control y archivo presente.
c.c.p.- ARCHIVO DEL DESTACAMENTO [redacted] *CHALCO*
c.c.p.- EXPEDIENTE PERSONAL DEL ELMENTO PFC.

LFTAIPG
Art. 13
Fracción IV, V
Motivación: 1

LFTAIPG
Art. 18
Fracción II
Motivación: 2

P 693

0517

SUBSECRETARIA DE TRANSPOR
TE. DIRECCION GENERAL DE
LA POLICIA FEDERAL DE 321
CAMINOS
DESTACAMENTO 06-02 "CHALCO"

000308

BOLETA DE ARRESTO SIMPLE.

Chalco, Mex., a 05 de Noviembre de 1996
POLICIA FEDERAL DE CAMINOS
" DISCIPLINA ' LEALTAD ' SACRIFICIO "

C. SUB. OFICIA [redacted]

Con fundamento en los artículos 84, 85 Fracción II, 87 y 88 del Reglamento de la Policía Federal de Caminos, se le expide la presente BOLETA DE ARRESTO SIMPLE, por el término de 24:00 horas, sin perjuicio de su servicio, a que se hizo acreedor motivado por las faltas u omisiones a las normas disciplinarias establecidas para el Personal de esta Corporación por:

ERAL DE LA REPÚBLICA [redacted]

Servicios a la Comunidad
Investigación

[redacted] as Instalaciones
que ocupa el Destacamen [redacted] mino de este ---
sendos partes de inicio [redacted] stípula el artícu
lo 89 del mismo Reglame [redacted]

5-Nov-96. 1500
FECHA: HORA

C.C.P. C. JEFE DE DISTRITO CENTRO PFC.- Para su Superior conocimiento.-Pte.
C.C.P. C. JEFE DE LA REGION 02 "BETA".- Mismo fín.- Presente
C.C.P. C. JEFE DE LA SECCION PRIMERA E.M.P.F.C.- Para su conocimiento, control y archivo.- Presente
C.C.P. ARCHIVO DEL DESTACAMEN [redacted] CHALCO"
C.C.P. EXPEDIENTE PERSONAL DEL ELEMENTO P.F.C.

LAG/rlh.

308

LFTAIPG
Art. 13
Fracción IV, V
Motivación: 1

LFTAIPG
Art. 18
Fracción II
Motivación: 2

SECRETARIA DE COMUNICACIONES
Y
TRANSPORTES

SUBSECRETARIA DE TRANSPORTE
DIRECCIÓN GENERAL DE LA
POLICÍA FEDERAL DE CAMINOS
DIRECCIÓN DE INSPECCIÓN GENERAL
OFICIO Núm. 111.203.0132/96 D.I.G.

0518

000315

ASUNTO: Orden de Presentación

México, D.F. a 09 de Enero de 1997
POLICÍA FEDERAL DE CAMINOS
DISCIPLINA-LEALTAD-SACRIFICIO

C. DIRECTOR DEL ESTADO MAYOR P.F.C.
COMDTE. DE REGIÓ
[redacted]
P R E S E N T E.

AT'N JEFE DE LA SECCIÓN PRIMERA E.M.P.F.C.

Por instrucciones superiores del C. Comdte. General F[redacted]irector de la Policía Federal de Caminos los C. Primer Oficial P.F.C[redacted] y Suboficial P.F.C. [redacted] deberán presentarse de inmediato a su Destacamento de adscripción [redacted] Chalco, Méx., en la inteligencia de que no han finiquitado su situación en esta Dirección de Inspección General.

[redacted]

C.C.P. Archivo D.I.G. Exp. 004/97.

ARR/MGAG/gjc.

LFTAIPG
Art. 13
Fracción IV, V
Motivación: 1

LFTAIPG
Art. 18
Fracción II
Motivación: 2

0519

SECRETARIA DE COMUNICACIONES
Y
TRANSPORTES

SUBSECRETARIA DE TRANSPORTES
DIRECCION GENERAL DE LA POLICIA
FEDERAL DE CAMINOS
ESTADO MAYOR - SECCION PRIMERA

NUM. OF. 111.203.- ~~0111~~ ~~000316~~

MEXICO, D.F., 09 DE ENERO DE 1997
POLICIA FEDERAL DE CAMINOS
* DISCIPLINA * LEALTAD* SACRIFICIO *

SUB OFICIAL [redacted]

EN CUMPLIMIENTO A LO ORDENADO EN EL OFICIO 111.203.0132/97 D.I.G., DE FECHA 09 DE ENERO EL AÑO EN CURSO, Y EN LA INTELIGENCIA DE NO HABER FINIQUITADO SU SITUACION, EN LA DIRECCION DE INSPECCION GENERAL P.F.C, DEBERA USTED PRESENTARSE EL PROXIMO **10 DE ENERO DE 1997, A LAS 09:00 HRS. EN SU DESTACAMENTO DE ADSCRIPCION 006-02 CHALCO, MEX.**

DEBIENDO INFORMAR EL COMDTE. DE DESTACAMENTO, A ESTA SECCION PRIMERA DE ESTADO MAYOR P.F.C.., SU PRESENTACION EN ESA UNIDAD OPERATIVA.

ENERAL DE LA RE[redacted]
de Derechos Huma[redacted]
y Servicios a la Co[redacted]
le Investigación

JEFE DE [redacted] **MAYOR PFC** [redacted]

COMANDANT [redacted]

c.c.p. C. COMDTE. D.E.M. ANTONIO GARZA GARCIA.- DIRECTOR DE ESTADO MAYOR P.F.C.-
PARA SU SUPERIOR CONOCIMIENTO.- PRESENTE.
c.c.p. EXPEDIENTE PERSONAL.

VDO/fgo.

SECRETARIA DE COMUNICACIONES
ENE 10 1997
ARCHIVO INSTITUTO DE LA POLICIA FEDERAL DE CAMINOS

WINWORD\DIG\TERMINA.DOC

315

LFTAIPG
Art. 13
Fracción IV, V
Motivación: 1

LFTAIPG
Art. 18
Fracción II
Motivación: 2

P.615

0520

SECRETARIA DE COMUNICACIONES
Y
TRANSPORTES

SUBSECRETARIA DE TRANSPORTES
DIRECCION GENERAL DE LA POLICIA FEDERAL DE CAMINOS
ESTADO MAYOR - SECCION PRIMERA

NUM.OF. 113.203 0093

MEXICO, D.F., A 09 DE ENERO DE 1997
POLICIA FEDERAL DE CAMINOS
* DISCIPLINA * LEALTAD* SACRIFICIO *

SUBOFICIAL P.F.C.
[redacted]
P R E S E N T E.

EN CUMPLIMIENTO A LO ORDENADO POR LA SUPERIORIDAD, DEBERA USTED PRESENTARSE DE INMEDIATO ANTE EL **C. COMANDANTE D.I.G.** [redacted]
P.F.C.

y Servicios a la Comunidad
Investigación

[redacted]

J

COMA

c.c.p. C. COMDTE. D.E
P.F.C.- PARA SU SUPERIOR CONOCIMIENTO.- PTE.
c.c.p. EXPEDIENTE PERSONAL.-

DOV/macg.

SECRETARIA DE COMUNICACIONES Y TRANSPORTES

WINWORD\DIG\PRESENTA.DOC

316

LFTAIPG
Art. 13
Fracción IV, V
Motivación: 1

LFTAIPG
Art. 18
Fracción II
Motivación: 2

P. 673

0521

DIRECCION GENERAL DE LA POLICIA FEDERAL
DE CAMINOS

SUBSECRETARIA DE TRANSPORTE
DIRECCION GENERAL DE LA POLICIA
FEDERAL DE CAMINOS
DESTACAMENTO [redacted] CHALCO"

MES DE ENERO DE 1997

[redacted] RSONAL DE SERVICIO

NOMBRE [redacted]

GRADO [redacted]

ALTA EN LA CORPORACION [redacted]

FECHA DEL ULTIMO ASCENSO [redacted]

DESTACAMENTO [redacted] CHALCO" TIEMPO EN EL MISMO [redacted]

CUALIDADES Y VIRTUDES

DISCRECION [redacted] SINCERIDAD [redacted]

LEALTAD [redacted] RESPONSABILI[redacted]

INICIATIVA [redacted] SOCIABILIDAD [redacted]

PRESENTACION P[redacted]

APTITUDES PROFESIONALES

ESPIRITU DE SUPERACION [redacted]

[redacted]

GPFC - 008

LFTAIPG
Art. 13
Fracción IV, V
Motivación: 1

LFTAIPG
Art. 18
Fracción II
Motivación: 2

SECRETARIA DE COMUNICACIONES Y TRANSPORTES

SUBSECRETARIA DE TRANSPORTE
DIRECCION GENERAL DE LA
POLICIA FEDERAL DE CAMINOS
DESTACAMENTO [redacted] *CHALCO*

FORMA CO-8 A
P. 693
0522

ASUNTO: SE COMUNICA INASISTENCIA DEL C.
SUB OF. PFC. VICTOR M. COLMENARES CAMPOS

Chalco,Mex., 09 de Febrero de 1997
POLICIA FEDERAL DE CAMINOS
DISCIPLINA 'LEALTAD ' SACRIFICIO

C. DIRECTOR GENERAL DE LA POLICIA FEDERAL DE CAMINOS
COMANDANTE GENERAL [redacted]
P R E S E N T E .-

AT'N. SECCION PRIMERA DEL E.M. P.F.C.
(RECURSOS HUMANOS)

Por medio del presente me permito informar a Usted, que el día de Hoy, sin causa justificada y sin previo aviso por ningun medio, el C. SUB OFICIA[redacted] F A L T O, a su servicio de Seguridad y Vigilancia, correspondiente al SEGUNDO TURNO, con horario de 15:00 a 22:00 horas, en este Destacamento 06-02 *CHALCO*, por Primer día.

Lo que hago de su Superior conocimiento para lo que a bien tenga ordenar.

[redacted] CHALCO*

483)
F.C.

COMANDANCIA DE DESTACAMENTO CHALCO 06-02

c.c.p.- C. JEFE DE DISTRITO CENTRO P.F.C.- Para su Superior conocimiento.- Presente.
- C. JEFE DE LA REGION 02 *BETA*.- Mismo Fin.- Presente.
- ARCHIVO DEL DESTACAMENTO [redacted] CHALCO*.
- EXPEDIENTE PERSONAL DEL ELEMENTO P.F.C.

ACG/ttt.

LFTAIPG
Art. 13
Fracción IV, V
Motivación: 1

LFTAIPG
Art. 18
Fracción II
Motivación: 2

SECRETARIA DE COMUNICACIONES
Y TRANSPORTES

FORM 0523

DEPENDENCIA: SUBSECRETARIA DE TRANSPORTE
DIRECCION GENERAL DE LA POLICIA FEDERAL DE CAMINOS.
OFICINA: DESTACAMENTO 06-02 "CHALCO"
BECCION:
NUMERO DEL OFICIO:
EXPEDIENTE:

ASUNTO: SE COMUNICA INASISTENCIA DEL C. SUB OFICIAL P.F.C [redacted]

Chalco, Méx., a 11 de Febrero de 1997.
POLICIA FEDERAL DE CAMINOS.
" DISCIPLINA * LEALTAD * SACRIFICIO "

C. DIRECTOR GENERAL DE LA POLICIA FEDERAL DE CAMINOS.
COMANDANTE GENERAL P.F. [redacted]
P R E S E N T E :

AT'N. SECCION PRIMERA DEL E.M.P.F.C.
(RECURSOS HUMANOS).

Por medio del presente me permito informar a Usted, que el día de Hoy, sin causa justificada y sin previo aviso por ningún medio, el C. SUB OFICIAL [redacted] F A L T O, a su servicio de Seguridad y Vigilancia, correspondiente al SEGUNDO TURNO, con horario de 15:00 a 22:00 horas, en este Destacamento 06-02 "CHALCO", por segundo día.

Lo que hago de su superior conocimiento para lo que a bien tenga ordenar.

[redacted]

COMANDANCIA DE DESTACAMENTO 06 - 02

SECRETARIA DE COMUNICACIONES Y TRANSPORTES
T E
CHALCO 19 1997
ARCHIVO INMEDIATO DE POLICIA FEDERAL DE CAMINOS

c.c.p.- C. JEFE DE DISTRITO CENTRO PFC.-Para su superior conocimiento.-Presente
- C. JEFE DE LA REGION 02 "BETA".-Mismo fin.-Presente.
- ARCHIVO DEL DESTACAMENTO [redacted] CHALCO".
- EXPEDIENTE PERSONAL DEL ELEMENTO P.F.C.

ACG/ilm*

DATOS CONTENIDOS EN EL CUADRO DEL ANGULO SUPERIOR DERECHO.

LFTAIPG
Art. 13
Fracción IV, V
Motivación: 1

LFTAIPG
Art. 18
Fracción II
Motivación: 2

0524 P.693

SECRETARIA DE COMUNICACIONES Y TRANSPORTES

FORMA CG-2

DEPENDENCIA SUBSECRETARIA DE TRANSPORTE
DIRECCION GENERAL DE LA
POLICIA FEDERAL DE CAMINOS
OFICINA DESTACAMENTO [redacted] "CHALCO"
SECCION
NUMERO DEL OFICIO 407321
EXPEDIENTE

ASUNTO: SE COMUNICA INASISTENCIA DEL C. SUB OFICIAL [redacted]

Chalco, Méx.. a 12 de Febrero de 1997.
POLICIA FEDERAL DE CAMINOS.
" DISCIPLINA * LEALTAD * SACRIFICIO "

C. DIRECTOR GENERAL DE LA POLICIA FEDERAL DE CAMINOS.
COMANDANTE GENER[redacted]
P R E S E N T E :

AT'N. SECCION PRIMERA DEL E.M.P.F.C.
(RECURSOS HUMANOS)

Por medio del presente me permito informar a Usted, que el día de Hoy, sin causa justificada y sin previo aviso por ningún medio, el C. SUB OFICIAL [redacted] F A L T O, a su servicio de Seguridad y Vigilancia, correspondiente al SEGUNDO TURNO, con horario de 15:00 a 22:00 horas, en este Destacamento 06-02 "CHALCO", por tercer día.

lo que a bien tenga ordenar [redacted] iento para

COMANDANCIA DE DESTACAMENTO 06 - 02

MUNICACIONES ORTES CO 1997 MEDIATO DE EDERAL DE

c.c.p.- C. JEFE DE DISTRITO CENTRO PFC.-Para su superior conocimiento.-Presente.
- C. JEFE DE LA REGION 02 "BETA".-Mismo fin.-Presente.
- ARCHIVO DEL DESTACAMENTO [redacted] "CHALCO"
- EXPEDIENTE PERSONAL DEL ELEMENTO P.F.C.

ACG/ilm*

320

DATOS CONTENIDOS EN EL CUADRO DEL ANGULO SUPERIOR DERECHO.

LFTAIPG
Art. 13
Fracción IV, V
Motivación: 1

LFTAIPG
Art. 18
Fracción II
Motivación: 2

P. 613

0525

DIRECCION GENERAL DE LA POLICIA FEDERAL
DE CAMINOS

329

000325

SUBSECRETARIA DE TRANSPORTE
DIRECCION GENERAL DE LA POLICIA
FEDERAL DE CAMINOS
DESTACAMENTO [redacted] "CHALCO"

MES DE FEBRERO DE 1997

EVALUACION DE EFICIENCIA DE PERSONAL DE SERVICIO

NOMBRE [redacted]

GRADO [redacted]

ALTA EN LA CORPORACION 1o. DE AGOSTO DE 1987

FECHA DEL ULTIMO ASCENSO ----------

DESTACAMENTO [redacted] CHALCO" TIEMPO EN EL MISMO [redacted]

CUALIDADES Y VIRTUDES

DISCRECION [redacted] SINCERIDAD [redacted]

LEALTAD RESPONSABILIDAD

INICIATIVA SOCIABILIDAD

PRESENTACION PERSONAL [redacted]

APTITUDES PROFESIONALES

[redacted]

SECRETARIA DE COMUNICACIONES Y TRANSPORTES
ABR. 3 1997

SUB [redacted]

FORMA DGPFC - 008

LFTAIPG
Art. 13
Fracción IV, V
Motivación: 1

LFTAIPG
Art. 18
Fracción II
Motivación: 2

P-693

0526

DIRECCION GENERAL DE LA POLICIA FEDERAL
DE CAMINOS

000320

SUBSECRETARIA DE TRANSPORTE
DIRECCION GENERAL DE LA POLICIA
FEDERAL DE CAMINOS
DESTACAMENTO [redacted] "CHALCO"

MES DE MARZO DE 1997

EVALUACION DE EFICIENCIA DE PERSONAL DE SERVICIO

NOMBRE [redacted]

GRADO [redacted]

ALTA EN LA CORPORACION 1o. DE AGOSTO DE 1987

FECHA DEL ULTIMO ASCENSO ----

DESTACAMENTO [redacted] CHALCO" TIEMPO EN EL MIS[redacted]

CUALIDADES Y VIRTUDES

DISCRECION [redacted] SINCERIDA [redacted]

LEALTAD [redacted] RESPONSA [redacted]

INICIATIVA [redacted] SOCIABILIDA [redacted]

PRESENTACION P[redacted]

APTITUDES PROFESIONALES

ESPIR [redacted]

CULTU [redacted]

CAPAC [redacted]

RENDI [redacted]

DISCI[redacted]

AVALU [redacted]

ARTU[redacted] SUB OF.

SECRETARIA DE COMUNICACIONES
Y TRANSPORTES
★ MAYO 26 1997 ★
ARCHIVO INMEDIATO DE
LA POLICIA FEDERAL DE
CAMINOS

FORMA DGPFC - 008

LFTAIPG
Art. 13
Fracción IV, V
Motivación: 1

LFTAIPG
Art. 18
Fracción II
Motivación: 2

P-693

0527

DIRECCION GENERAL DE LA POLICIA FEDERAL
DE CAMINOS

000327

SUBSECRETARIA DE TRANSPORTE
DIRECCION GENERAL DE LA POLICIA
FEDERAL DE CAMINOS
DESTACAMENTO [redacted] "CHALCO"

MES DE ABRIL DE 1997

EVALUACION DE EFICIENCIA DE PERSONAL DE SERVICIO

NOMBRE [redacted]

GRADO [redacted]

ALTA EN LA CORPORACION 1o. DE AGOSTO DE 1987

FECHA DEL ULTIMO ASCENSO

DESTACAMENTO [redacted] HALCO" TIEMPO EN EL MISM[redacted]

CUALIDADES Y VIRTUDES

DISCRECION [redacted] SINCERIDAD [redacted]

LEALTAD [redacted] RESPONSABIL[redacted]

INICIATIVA [redacted] SOCIABILIDAD [redacted]

PRESENTACION PERSONAL [redacted]

APTITUDES PROFESIONALES [redacted]

SUB[redacted]

SECRETARIA DE COMUNICACIONES Y TRANSPORTES
JUN. 17 1997
E LA
AMINOS

DGPFC - 008

LFTAIPG
Art. 13
Fracción IV, V
Motivación: 1

LFTAIPG
Art. 18
Fracción II
Motivación: 2

0528 P-693

SUBSECRETARIA DE TRANSPORTE.- DIRECCION GENERAL DE LA POLICIA FEDERAL DE CAMINOS. 22
COMANDANCIA DE DESTACAMENTO 06-02 "CHALCO".

BOLETA DE ARRESTO SIMPLE.

Chalco Mex., 14 de Mayo de 1997
POLICIA FEDERAL DE CAMINOS
" DISCIPLINA Y LEALTAD "

SECRETARIA DE COMUNICACIONES Y TRANSPORTES
MAYO 22 1997
ARCHIVO INMEDIATO DE LA POLICIA FEDERAL DE CAMINOS

C. SUB-TENIENTE C.T.C.
[redacted]
P R E S E N T E :

Con fundamento en los artículos [illegible], 65 Fracción II, 67 y 68 del Reglamento de la Policía Federal de Caminos, se le expide la presente BOLETA DE ARRESTO SIMPLE, por el término de 72 - Hrs., sin perjuicio de su servicio, a que se hizo acreedor, motivado- por las faltas u omisiones a las normas disciplinarias establecidas - para el personal de esta Corporación por:

" NO RECOGER DOCUMENTACION OFICIAL, PARA -- ENTREGARLA POR GUARDIA, PROCEDENTE DEL DESTACAMENTO "PUEBLA" Y- ENTREGARLA A LA DIRECCION DE INSPECCION GENERAL P.F.C. EL DIA DE - HOY, DURANTE SU SERVICIO DE EMERGENTE, DE LAS 09:00 A 18:00 HRS ".

Arresto que deberá cumplir en las instala-- [redacted] ciendo que el [redacted] me lo esti- [redacted] el artí[redacted]

UNIDOS MEXICANOS
PROCURADURIA GENERAL DE LA REPÚBLICA
Subprocuraduría de Derechos Humanos, Prevención del Delito y Servicios a la Comunidad
Dirección General de Quejas, Orientación y Transparencia
Mesa de Quejas e Investigación

RECIBI DE EN[redacted]

FIRMA Y SELL[redacted]

c.c.p.- [redacted] -Para su superior conocimiento.-Presente.
c.c.p.- [redacted] -Mismo fin.-Presente.
c.c.p.- [redacted] -Para su conocimiento, control y archivo.-Presente.
c.c.p.- ARCHIVO DEL DESTACAMENTO [redacted] CHALCO".
c.c.p.- EXPEDIENTE PERSONAL DEL ELEMENTO.

LFTAIPG
Art. 13
Fracción IV, V
Motivación: 1

LFTAIPG
Art. 18
Fracción II
Motivación: 2

0529

SUBSECRETARIA DE TRANSPORTE
DIRECCION GENERAL DE LA
POLICIA FEDERAL DE CAMINOS
DESTACAMENTO [redacted] "CHALCO" ~~332~~

000329

INICIO DE ARRESTO SIMPLE

Chalco, Mex., a 16 de Mayo de 1997
POLICIA FEDERAL DE CAMINOS
"DISCIPLINA"LEALTAD"SACRIFICIO"

C. SEGUNDO COMANDAN[redacted]

Me permito informar a Usted, que el día de Hoy a las 09:00 horas, doy inicio al ARRESTO SIMPLE, que me fué impuesto - por el término de 72:00 horas, sin perjuicio de mi servicio por:

"NO RECOGER DOCUMENTACION OFICIAL, PARA SER - ENTREGADO POR CORDILLERA, PROCEDENTE DEL DESTACAMENTO PUEBLA Y SER --- ENTREGADA A LA DIRECCI[redacted] EL DIA DE HOY, - DURANTE SU SERVICIO DE[redacted] HORAS.

"CHALCO", bajo la cust[redacted]gamento 06-02 -

GENERAL DE LA REPÚBLICA
ría de Derechos Humanos,
to y Servicios a la Comunidad
a de Investigación

SECRETARIA DE COMUNICACIONES Y TRANSPORTES
MAYO 22 1997
ARCHIVO INMEDIATO DE LA POLICIA FEDERAL DE CAMINOS

c.c.p.- C. JEFE DE DISTRITO CENTRO P.F.C.- Para su Superior conocimiento Presente.
c.c.p.- C. JEFE DE LA REGION 02-BETA.- Mismo fin Presente.
c.c.p.- C. JEFE DE LA SECCION PRIMERA E.M. P.F.C. Para su Superior conocimiento, control y archivo presente
c.c.p.- ARCHIVO DEL DESTACAMENTO [redacted] "CHALCO"
c.c.p.- EXPEDIENTE PERSONAL DEL ELEMENTO P.F.C.

mal.

328

LFTAIPG
Art. 13
Fracción IV, V
Motivación: 1

LFTAIPG
Art. 18
Fracción II
Motivación: 2

0530

SUBSECRETARIA DE TRANSPORTE
DIRECCION GENERAL DELA
POLICIA FEDERAL DE CAMINOS
DESTACAMENTO [redacted] "CHALCO"

334

TERMINACION DE ARRESTO SIMPLE

000330

Chalco, Mex., a 17 de Mayo de 1997
POLICIA FEDERAL DE CAMINOS
"DISCIPLINA"LEALTAD"SACRIFICIO"

C. SEGUNDO COMANDANTE P.F.C.
[redacted]
P R E S E N T E

Me permito informar a Usted, que el día de Hoy, a las 09:00 horas, le dí debido cumplimiento al ARRESTO SIMPLE, que me fué impuesto por el término de 72:00 horas, sin perjuicio de mi servicio por:

"NO RECOGER DOCUMENTACION OFICIAL, PARA SER ENTREGADA A LA DIRECCION DE INSPECCION GENERAL P.F.C. EL DIA DE HOY, DURANTE SU SERVICIO DE EMERGENTE, DE LAS 09:00 A 18:00 HORAS".

"CHALCO", bajo la custod[redacted] Destacamento 03-02 -

[redacted]

N T E

[redacted]ETARIA DE COMUNICACIONES Y TRANSPORTES
MAYO 22 1997 ★
[redacted]CHIVO INMEDIATO DE POLICIA FEDERAL DE CAMINOS

[redacted]NERAL DE LA REPÚBLICA
[redacted] de Derechos Humanos
y Servicios a la Comunidad
de Investigación

c.c.p.- C. JEFE DE DISTRITO CENTRO.- P.F.C. Para su Superior conocimiento Presente.
c.c.p.- C. JEFE DE LA REGION 02 "BETA".- Mismo Fin.- Presente
c.c.p.- C. JEFE DE LA SECCION PRIMERA E.M. P.F.C. Para sus conocimiento-control Y archivo.- Presente
c.c.p.- ARCHIVO DEL DESTACAMENTO [redacted] "CHALCO"
c.c.p.- EXPEDIENTE PERSONAL DEL ELEMENTO P.F.C.

pal.

329

LFTAIPG
Art. 13
Fracción IV, V
Motivación: 1

LFTAIPG
Art. 18
Fracción II
Motivación: 2

LFTAIPG
Art. 13
Fracción IV, V
Motivación: 1

SECRETARIA DE CONTRALORIA Y DESARROLLO ADMINISTRATIVO

PARA USO EXCLUSIVO DE LA SECRETARIA

Nº DE EXPEDIENTE (R. F. C.)

[redacted]

TOXCOCO, MEXICO A 17 DE MAYO DE 19 97

C. [redacted]

PRESENTE.

DECLARACION ANUAL 19 96

CON ESTA FECHA SE RECIBIO SU DECLARACION DE SITUACION PATRIMONIAL, EN CUMPLIMIENTO DE LO DISPUESTO EN EL TITULO CUARTO CAPITULO UNICO DE LA LEY FEDERAL DE RESPONSABILIDADES DE LOS SERVIDORES PUBLICOS.

POR ACUERDO DEL C. DIRECTOR GENERAL DE RESPONSABILIDADES Y SITUACION PATRIMONIAL DE ESTA SECRETARIA, ACUSAMOS RECIBO DE SU DECLARACION, QUE PASARA A FORMAR PARTE DEL EXPEDIENTE A SU NOMBRE EN ESTE REGISTRO.

[redacted]

PROCURADURIA GENERAL DE LA REPUBLICA
ESTADOS UNIDOS MEXICANOS
AGENCIA DEL MINISTERIO PUBLICO FEDERAL
TEXCOCO, EDO. DE MEX.

RESPONSABLE DEL CENTRO DE RECEPCION AUTORIZADO POR ESTA SECRETARIA

SUBDIRECCION DE EVALUACION DE LA FUERZA POLICIAL DE VIGILANCIA
OFICINA DE ARCHIVO INMEDIATO
SET. 28 1998
POLICIA FEDERAL DE CAMINOS

0531 000337

LFTAIPG
Art. 18
Fracción II
Motivación 2

0532

336

SECRETARIA DE COMUNICACIONES
Y
TRANSPORTES

SUBSECRETARIA DE TRANSPORTE
DIRECCION GENERAL DE LA POLICIA
FEDERAL DE CAMINOS
ESTADO MAYOR - SECCION PRIMERA

000333

ASUNTO: PARA QUE TRANSMITA ORDENES

MEXICO D.F., A 28 DE MAYO DE 1997.
POLICIA FEDERAL DE CAMINOS
* DISCIPLINA * LEALTAD * SACRIFICIO *

C. JEFE DE LA REGION II BETA P.F.C.
P R E S E N T E

EN CONFORMIDAD A LO DISPUESTO POR LOS ARTICULOS 53 DEL REGLAMENTO DE LA POLICIA FEDERAL DE CAMINOS, EN VIGOR 9o. 10o. Y 20o. DEL REGLAMENTO DE LA SECRETARIA DE COMUNICACIONES Y TRANSPORTES. PUBLICADO EN EL DIARIO OFICIAL DE LA FEDERACION EL 21 DE JUNIO DE 1995.

DEBERA USTED ORDENAR AL C. JEFE DEL **DESTACAMENTO 006 02 CHALCO, MEX.,** QUE POR ACUERDO SUPERIOR Y NECESIDADES DEL SERVICIO CON ESTA FECHA **CAUSA BAJA** DEL MISMO, EL C. **SUB. OFICIAL** [redacted] QUIEN DEBERA PRESENTARSE EL DIA 30 DE MAYO A LAS 09:00 HORAS EN LA SECCION PRIMERA DE ESTADO MAYOR DE ESTA CORPORACION.

[redacted]

VDO/mecr.

332

LFTAIPG
Art. 13
Fracción IV, V
Motivación: 1

LFTAIPG
Art. 18
Fracción II
Motivación: 2

F-670

0533

FORMA CG-2

337

SECRETARIA DE COMUNICACIONES
Y
TRANSPORTES

SUBSECRETARIA DE TRANSPORTE
DIRECCION GENERAL DE LA POLICIA FEDERAL DE CAMINOS
JEFATURA DE REGION II BETA
OFICIO No.113.309.02.388/97

000324

ASUNTO: SE TRANSCRIBEN ORDENES

Cuernavaca, Mor., 28 de Mayo de 1997
POLICIA FEDERAL DE CAMINOS
DISCIPLINA LEALTAD SACRIFICIO

SECRETARIA DE COMUNICACIONES Y TRANSPORTES
★ JUL. 14 1997 ★
ARCHIVO INMEDIATO DE LA POLICIA FEDERAL DE CAMINOS

C. JEFE DEL DESTACAMENTO [redacted] CHALCO
COMANDATE DE DESTACAMENTO P.F.C.
[redacted]

Por medio del presente se transcribe oficios S/N de fecha 28 de Mayo de 1997, signada por el C. JEFE DE LA SECCION PRIMERA P.F.C. COMDTE. DE DEST. [redacted] que a la letra expresa:

En conformidad a lo dispuesto por los articulos 53 del Reglamento de la Policia Federal de Caminos en vigor 9o 10o. y 20o. del reglamento de la Secretaria de Comunicaciones y Transportes, publicado en el Diario Oficial de la Federacion el 21 de Junio de 1995

Debera Usted ordenar al Jefe de Destacamento 006-II Chalco, Mex., que por acuerdo superior y necesidades del servicio con esta fecha CAUSA BAJA DEL DESTACAMENTO 006-II [redacted] C. SUB OFICIAL [redacted] quien, deberá presentarse el dia 30 de mayo a las [redacted] en la Seccion Primera de Estado Mayor de esta Corporación.

[redacted]

POLICIA FEDERAL DE CAMINOS SCT Y PUERTOS
REGION 02 BETA

C.c.p.- C. JEFE DE DISTRITO CENTRO [redacted]
[redacted] - Para su Superior conocimiento.- Pte.
C.c.p.- JEFE DE LA SECCION PRIMERA PARA SU CONOCIMIENTO PTE.
C.c.p.- EXPEDIENTE DE LA REGION II BETA
C.c.p.- MINUTARIO.
JVHEA/sst.

333

LFTAIPG
Art. 13
Fracción IV, V
Motivación: 1

LFTAIPG
Art. 18
Fracción II
Motivación: 2

9 Junio 97

0534 0-693

338

000335

SECRETARIA DE COMUNICACIONES
Y
TRANSPORTES

SUBSECRETARIA DE TRANSPORTE
DIRECCION GENERAL DE LA POLICIA
FEDERAL DE CAMINOS
ESTADO MAYOR - SECCION PRIMERA
SIC/1372 /97

ASUNTO : CAUSA USTED BAJA Y ALTA DONDE SE LE INDICA

México, D.F. Mayo 30 de 1997

POLICIA FEDERAL DE CAMINOS
**** DISCIPLINA * LEALTAD * SACRIFICIO ****

SUB OFICI[redacted]

P R E S E N T E

En conformidad a lo dispuesto por los artìculos 53 del reglamento de la Policìa Federal de Caminos en vigor, 9o., 10o., 20o., del reglamento interior de la Secretaria de Comunicaciones y Transportes, publicado en el diario oficial de la federaciòn el 21 de junio de 1995.

Por acuerdo superior y necesid[redacted]

causa baja en el Destacamento [redacted]

y alta en la Cd. de México, D.F[redacted]

en donde desempeñará las func[redacted]

reglamentaria, pistola :

ti[redacted]

cali[redacted]

ma[redacted]

mod[redacted]

matric[redacted]

El comandante deberá notificar a la Dirección de Estado Mayor P.F.C. el debido cumplimiento a la presente disposición, reportando de inmediato su presentación al mismo [redacted]

ATENTAMENTE

[redacted]

c.c.p. Pagador Habilitado de la P.F.C.
c.c.p. Archivo Inmediato de la P.F.C.

AAMVDO\-

334

LFTAIPG
Art. 13
Fracción IV, V
Motivación: 1

LFTAIPG
Art. 18
Fracción II
Motivación: 2

p-675

0535

339

DIRECCION GENERAL DE LA POLICIA FEDERAL
DE CAMINOS

000332

SUBSECRETARIA DE TRANSPORTE
DIRECCION GENERAL DE LA POLICIA
FEDERAL DE CAM[redacted]
DESTACAMENTO [redacted] "CHALCO"

MES DE MAYO DE 1997

EVALUACION DE EFICIENCIA DE PERSONAL DE SERVICIO

NOMBRE [redacted]

GRADO [redacted]

ALTA EN LA CORPORACION 1o. DE AGOSTO DE 1987

FECHA DEL ULTIMO ASCENSO - - -

DESTACAMENTO [redacted] "CHALCO" TIEMPO EN EL MIS[redacted]

CUALIDADES Y VIRTUDES

DISCRECION [redacted] SINCERIDAD [redacted]

LEALTAD [redacted] RESPONSABILID[redacted]

INICIATIVA [redacted] SOCIABILIDAD [redacted]

PRESENTACION PERSONAL [redacted]

APTITUDES PROFESIONALES [redacted]

ESPIRITU DE SUPERACION [redacted]

CULTURA PERSONAL [redacted]

[redacted]

SECRETARIA DE COMUNICACIONES Y TRANSPORTES
JUL. 25 1997
ARCHIVO INMEDIATO DE LA POLICIA FEDERAL DE CAMINOS

[redacted]

FORMA DGPFC - 008

LFTAIPG
Art. 13
Fracción IV, V
Motivación: 1

LFTAIPG
Art. 18
Fracción II
Motivación: 2

0536

340

000339

MEXICO D.F., A 03 DE JUNIO DE 1997.
POLICIA FEDERAL DE CAMINOS.
DISCIPLINA * LEALTAD * SACRIFICIO

C. DIRECTOR DE OPERACIONES P.F.C.
P R E S E N T E .

ME PERMITO INFORMAR A USTED, QUE CON FECHA 03 DE JUNIO CAUSA ALTA EN ***DIVISION OLIMPO,*** *EL C.* ***SUB. OFICIAL P.*** [redacted]

EL C. COMANDANTE DEBERA INFORMAR A LA SECCION PRIMERA DE ESTADO MAYOR DE ESTA CORPORACION, [redacted] DEBIDO CUMPLIMIENTO DE LA PRESENTE DISPOSICION O EN SU DEFECTO FORMULA

Servicios a la Comun
Investigación

[redacted]

VDO/mecr

338

LFTAIPG
Art. 13
Fracción IV, V
Motivación: 1

LFTAIPG
Art. 18
Fracción II
Motivación: 2

LFTAIPG
Art. 13
Fracción IV, V
Motivación: 1

DIRECCION GENERAL DE LA POLICIA FEDERAL DE CAMINOS

DIRECCION DE ESTADO MAYOR

SUBDIRECCION DE SISTEMAS

SECCION PRIMERA - RECURSOS HUMANOS

OTORGA EL PRESENTE

RECONOCIMIENTO

A: [redacted]

POR SU PARTICIPACION EN EL CURSO *" Windows 95 "*

AL CONTRIBUIR CON SU PARTICIPACION AL LOGRO DEL MISMO

[redacted]

LFTAIPG
Art. 18
Fracción II
Motivación 2

0537

P-693

0538

U00328

SUBSECRETARIA DE OPERACION
DIRECCION GENERAL DE LA POLICIA FEDERAL
DE CAMINOS Y PUERTOS
DESTACAMENTO [redacted]

MES DE JUNIO DE 1997.

EVALUACION DE EFICIENCIA DE PERSONAL DE SERVICIO

NOMBRE [redacted]

GRADO [redacted]

ALTA EN LA CORPORACION [redacted]

FECHA DEL ULTIMO ASCENSO [redacted]

DESTACAMENTO [redacted] TIEMPO EN EL MISMO [redacted]

CUALIDADES Y VIRTUDES

DISCRECION [redacted] SINCERIDAD [redacted]

LEALTADA [redacted] RESPONSABILI [redacted]

INICIATIVA [redacted] SOCIABILIDAD [redacted]

PRESENTACION [redacted]

APTITUDES PROFESIONALES

ESPIRITU DE SUPERACION [redacted]

CULTURA PERSONAL [redacted]

CAPACIDAD DE TRABAJO [redacted]

RENDIMIE [redacted]

DISCIPLI [redacted]

AVALUO [redacted]

C. COMDTE [redacted]

2D. . COM [redacted]

PROCURADURIA GENERAL DE LA REPUBLICA
Dirección General de Derechos Humanos y Servicios a la Comunidad
Investigación

SECRETARIA DE COMUNICACIONES Y TRANSPORTES
AGO. 12 1997
ARCHIVO TRAMITANTE DE LA POLICIA FEDERAL DE CAMINOS

DGPFCYP INT 007

LFTAIPG
Art. 13
Fracción IV, V
Motivación: 1

LFTAIPG
Art. 18
Fracción II
Motivación: 2

SUBSECRETARIA DE OPERACION
DIRECCION GENERAL DE LA POLICIA FEDERAL
DE CAMINOS Y PUERTOS
DESTACAMENTO [redacted]

P-693 0539 ~~343~~ 400340

MES DE JULIO DE 1997

EVALUACION DE EFICIENCIA DE PERSONAL DE SERVICIO

NOMBRE [redacted]

GRADO

ALTA EN LA CORPORACION [redacted]

FECHA DEL ULTIMO ASCENSO

DESTACAMENTO [redacted]

CUALIDADES Y VIRTUDES

DISCRECION [redacted] SINCERIDAD [redacted]

LEALTADA RESPONSABILI

INICIATIVA SOCIABILIDAD

PRESENTACION PERSONAL SS/100

APTITUDES PROFESIONALES

ESPIRITU DE SUPERACION [redacted]

CULTURA PERSONAL

CAPACI

RENDIMI

DISCIPI

AVALUO

C. COMDT Y
SEGURIDA F.C.

2DO COM

mcamo.*

[redacted]

DGPFCYP INT 007

LFTAIPG
Art. 13
Fracción IV, V
Motivación: 1

LFTAIPG
Art. 18
Fracción II
Motivación: 2

P.693

0540

SECRETARIA DE COMUNICACIONES Y TRANSPORTES

MEMORANDUM

SUBSECRETARIA DE TRANSPORTE. NUM. 0341

DEPENDENCIA: DIRECCION GRAL. DE LA P.F.C.
DIRECCION DE INSPECCION GRAL.
DIVISION OLIMPO P.F.C.

MEXICO D.F. a 19 de AGOSTO de 19 97.

POLICIA FEDERAL DE CAMINOS.
" DISCIPLINA * LEALTAD * SACRIFICIO "

C. JEFE DE LA [redacted]ISION OLIMPO P.F.C.
1ER.
P R [redacted]

POR MEDIO DEL PRESENTE ME PERMITO SOLICITAR A
USTED, SI PARA ELLO NO EXISTE INCONVENIENTE ALG[redacted]
FRANCOS A PARTIR DEL DIA 20 AL 24 DE LOS CORRIE[redacted]
CAMPO FLORIDA # 111, TEXCOCO EDO. MEX. TEL. 91-[redacted]

[redacted]

POLICIA FEDERAL DE CAMINOS
S.C.T.

R[redacted]

A FEDERAL DE CAMINOS
VISION OLIMPO

[redacted]

[redacted]

[redacted] EDO. MAYOR P.F.C.-PARA SU CONO[redacted]

Ima.

LFTAIPG
Art. 13
Fracción IV, V
Motivación: 1

LFTAIPG
Art. 18
Fracción II
Motivación: 2

0541

SUBSECRETARIA DE OPERACION
DIRECCION GENERAL DE LA POLICIA FEDERAL
DE CAMINOS Y PU[redacted]
DESTACAMENTO [redacted]

MES DE AGOSTO DE 1997.

EVALUACION DE EFICIENCIA DE PERSONAL DE SERVICIO

NOMBRE [redacted]

GRADO [redacted]

ALTA EN LA CORPORACION [redacted]

FECHA DEL ULTIMO ASCENSO [redacted]

DESTACAMENTO [redacted] TIEMPO EN EL MISMO [redacted]

CUALIDADES Y VIRTUDES

DISCRECION [redacted] SINCERIDAD [redacted]

LEALTADA [redacted] RESPONSABILIDAD [redacted]

INICIATIVA [redacted] SOCIABILIDAD [redacted]

PRESENTACION PERSONAL [redacted]

APTITUDES PROFESIONALES

ESPIRITU DE SUPERACION [redacted]

CULTURA PERSONAL [redacted]

CAPACIDAD DE TRABAJO [redacted]

RENDIMIENTO DE SERVICI[redacted]

DISCIPLINA [redacted]

AVALUO [redacted]

JEFE D[redacted]

1[redacted].OF [redacted]

SECRETARIA DE COMUNICACIONES Y TRANSPORTES
OCT. 16 1997

341

LFTAIPG
Art. 13
Fracción IV, V
Motivación: 1

LFTAIPG
Art. 18
Fracción II
Motivación: 2

SECRETARIA DE COMUNICACIONES
Y TRANSPORTES

MEMORANDUM

0542 FORMA 86-4

NUM. 3400343

DEPENDENCIA: SUBSECRETARIA DE TRANSPORTE.
DIRECCION GRAL. DE LA P.F.C.
DIRECCION DE OPERACIONES.
[redacted]

P-693

MEXICO D.F. a 17 de SEPTIEMBRE de 1997.
POLICIA FEDERAL DE CAMINOS.
" DISCIPLINA * LEALTAD * SACRIFICIO "

C. JEFE DE LA DIVISION OLIMPO P.F.C.
1ER. OF. P.F.C [redacted]
P R E S E N T

POR MEDIO DEL PRESENTE SOLICITO A USTED,
SI PARA ELLO NO EXISTE INCONVENIENTE ALGUNO ME AUTORICE [redacted] O DIAS FRAN
COS A PARTIR DEL DIA 18 AL 2[redacted] CUALES ---
DISFRUTARE EN CAMPO FLORIDO [redacted] 40-960.

VO[redacted]

JE[redacted]

1E[redacted]

C. [redacted] R P.F.C.- EFECTOS DE CONTROL.- PRESENTE.

RHA/lma.

Te Investigación

SECRETARIA DE COMUNICACIONES
Y TRANSPORTES
OCT. 8 1997
ARCHIVO INMEDIATO DE
LA POLICIA FEDERAL DE
CAMINOS

LFTAIPG
Art. 13
Fracción IV, V
Motivación: 1

LFTAIPG
Art. 18
Fracción II
Motivación: 2

0543

SUBSECRETARIA DE OPERACION
DIRECCION GENERAL DE LA POLICIA FEDERAL
DE CAMINOS Y PUERTOS
DESTACAMENTO [redacted]

MES DE SEPTIEMBRE DE 1997.

EVALUACION DE EFICIENCIA DE PERSONAL DE SERVICIO

NOMBRE [redacted]

GRADO [redacted]

ALTA EN LA CORPORACION [redacted]

FECHA DEL ULTIMO ASCENSO

DESTACAMENTO [redacted] TIEMPO EN EL MISMO [redacted]

CUALIDADES Y VIRTUDES

DISCRECION [redacted] SINCERIDAD [redacted]

LEALTADA [redacted] RESPONSABIL [redacted]

INICIATIVA [redacted] SOCIABILIDA [redacted]

PRESENTACION PERSONAL [redacted]

APTITUDES PROFESIONALES

ESPIRITU DE SUPERAC [redacted]

CULTURA PERSONAL [redacted]

CAPACIDAD DE TRABAJ [redacted]

RENDIMIENTO DE SERV [redacted]

DISCIPLINA [redacted]

[redacted]

[redacted]

DGPFCYP INT 007

LFTAIPG
Art. 13
Fracción IV, V
Motivación: 1

LFTAIPG
Art. 18
Fracción II
Motivación: 2

P 673

SUBSECRETARIA DE OPERACION
DIRECCION GENERAL DE LA POLICIA FEDERAL
DE CAMINOS Y PUERTOS
DESTACAMENTO [redacted]

0544
348
000345

MES DE OCTUBRE DE 1997.

EVALUACION DE EFICIENCIA DE PERSONAL DE SERVICIO

NOMBRE [redacted]

GRADO [redacted]

ALTA EN LA CORPORACION [redacted]

FECHA DEL ULTIMO ASCENSO

DESTACAMENTO [redacted] TIEMPO EN EL MI [redacted]

CUALIDADES Y VIRTUDES

DISCRECION [redacted] SINCERIDAD [redacted]

LEALTADA [redacted] RESPONSABI [redacted]

INICIATIVA [redacted] SOCIABILID [redacted]

PRESENTACION PERSONAL [redacted]

APTITUDES PROFESIONALES

ESPIRITU DE SUPERACION [redacted]

CULTURA PERSONAL [redacted]

CAPACIDAD DE TRABAJO [redacted]

RENDIMIENTO DE SERVICIO [redacted]

DISCIPLINA [redacted]

AVA [redacted]

JEFE [redacted]

1E? [redacted] E [redacted]

394

DGPFCYP INT 007

LFTAIPG
Art. 13
Fracción IV, V
Motivación: 1

LFTAIPG
Art. 18
Fracción II
Motivación: 2

0545

SUBSECRETARIA DE OPERACION
DIRECCION GENERAL DE LA POLICIA FEDERAL
DE CAMINOS Y PUE[redacted]
DESTACAMENTO [redacted]

MES DE *NOVIEMBRE DE 1997.*

EVALUACION DE EFICIENCIA DE PERSONAL DE SERVICIO

NOMBRE [redacted]

GRADO [redacted]

ALTA EN LA CORPORACION [redacted]

FECHA DEL ULTIMO ASCENSO [redacted]

DESTACAMENT[redacted] TIEMPO EN EL MISMO [redacted]

CUALIDADES Y VIRTUDES

DISCRECION [redacted] SINCERIDAD [redacted]

LEALTADA [redacted] RESPONSABILID[redacted]

INICIATIVA [redacted] SOCIABILIDAD [redacted]

PRESENTAC[redacted]

[redacted]OFESIONALES

ESPIRITU DE SUPERACIO[redacted]

CULTURA PERSONAL [redacted]

CAPACIDAD DE TRABAJO [redacted]

RENDIMIENTO DE SERVIC[redacted]

DIS[redacted]

AVA[redacted]

C. J[redacted]

1ER.[redacted]

SECRETARIA DE COMUNICACIONES Y TRANSPORTES
ENE. 21 1998
ARCHIVO INMEDIATO DE [redacted]

LFTAIPG
Art. 13
Fracción IV, V
Motivación: 1

LFTAIPG
Art. 18
Fracción II
Motivación: 2

0546 FORMA CG-2 A

350

000347

SECRETARIA DE COMUNICACIONES
Y
TRANSPORTES

SUBSECRETARIA DE TRANSPORTE.
POLICIA FEDERAL DE CAMINOS.
JEFATURA DE OPERACIONES ESPECIALES.
DIVISION OLIMPO Y SEGURIDAD A
INSTALACIONES VITALES P.F.C.

MEXICO D.F. DICIEMBRE 02 DE 1997.
POLICIA FEDERAL DE CAMINOS.
DISCIPLINA- LEALTAD- SACRIFICIO.

C. COMANDANTE DE [redacted]

PRESIDENTE DE LA COMISION DE
HONOR Y JUSTICIA PFC.
P R E S E N T E .-

AT'N C. SUBDIRECTOR DE EVALUACION DE LA
FUERZA DE INSPECCION Y VIGILANCIA.
COMDTE. DEST. PFC. VIDAL DIAZLEAL OCHOA.

ERAL DE LA REPÚBLICA
Derechos Humanos
Atención a la Comunidad

ME PERMITO HACER DEL CONOCIMIENTO DE ESA SUPE-RIORIDAD QUE DEL DIA 02 DE JULIO DEL AÑO EN CURSO AL DIA 02 DE DICIEMBRE DEL MISMO AÑO, CUMPLI MI COMISION EN LA JEFATURA DE OPERACIONES ESPECIALES, DIVISION OLIMPO P.F.C., DESEMPEÑANDO LAS LABORES INHERENTES A MI CARGO.

POR LO ANTERIOR ME PERMITO SOLICITAR A USTED,- DE NO EXISTIR INCONVENIENTE ALGUNO, ME SEA OTORGADA LA NOTA MERITORIA --- CORRESPONDIENTE A L[redacted]

REITERO A USTED, MI [redacted] PETICION-

ACIONES
TO.
IANOS
MINOS

VCC/alma.

316

LFTAIPG
Art. 13
Fracción IV, V
Motivación: 1

LFTAIPG
Art. 18
Fracción II
Motivación: 2

F 673

23

SECRETARIA DE COMUNICACIONES
Y
TRANSPORTES

SUBSECRETARIA DE TRANSPORTE
POLICIA FEDERAL DE CAMINOS
JEFATURA DE ESTADO MAYOR
SUBDIRECCION DE EVALUACION
DE LA FUERZA DE INSPECCION Y
VIGILANCIA.
SIC/2460 /97

0547

351

000348

ASUNTO : CAUSA USTED BAJA Y ALTA DONDE SE LE INDICA

México, D.F. Diciembre 16 de 1997

POLICIA FEDERAL DE CAMINOS
**** DISCIPLINA * LEALTAD * SACRIFICIO ****

SUB OF [redacted]

En conformidad a lo dispuesto por los artículos 11 fracc. I, IV y XIII y 46 del reglamento de la Policía Federal de Caminos en vigor, 9o., 10o., del reglamento interior de la Secretaría de Comunicaciones y Transporte, publicado en el diario oficial de la federación el 21 de Junio de 1995.

Por acuerdo superior y necesidades del servicio con esta fecha :

causa baja en la Cd. de México, D.F. :

Jefatura de Operaciones E.(3-01 DIVISION OLIMPO)

y alta en el destacamento : [redacted]

en donde desempeñará las funciones inherentes a su cargo, debiendo llevar consigo su arma reglamentaria, pistola :

tipo [redacted]
calibre
marca
modelo
matricula

El comandante deberá notificar a la Jefat [redacted] *por P.F.C. el debido cumplimiento a la presente disposición, reportando de i* [redacted] *tación al mismo.*

[redacted]

[redacted]

c.c.p. C. Jefe de Distrito de Operaciones Tácticas zona CENTRO
c.c.p. C. Comdte. de Region 01 - ALFA
c.c.p. C. Comdte. de Destacamento [redacted] **TEXCOCO**
c.c.p. Subdirector de Recursos Financieros de la P.F.C.
c.c.p. Archivo Inmediato de la P.F.C.

AAMIVDOI-

LFTAIPG
Art. 13
Fracción IV, V
Motivación: 1

LFTAIPG
Art. 18
Fracción II
Motivación: 2

6/9

23-DIC-97 P643

0548

~~352~~

~~000349~~

SECRETARIA DE COMUNICACIONES Y TRANSPORTES

SUBSECRETARIA DE TRANSPORTE
POLICIA FEDERAL DE CAMINOS
JEFATURA DE ESTADO MAYOR
SUBDIRECCION DE EVALUACION
DE LA FUERZA DE INSPECCION Y
VIGILANCIA.
SIC/2460 /97

ASUNTO : CAUSA USTED BAJA Y ALTA DONDE SE LE INDICA

México, D.F. Diciembre 16 de 1997

POLICIA FEDERAL DE CAMINOS
**** DISCIPLINA * LEALTAD * SACRIFICIO ****

SUB OFICIAL P.F.C.
[redacted]

En conformidad a lo dispuesto por los artículos 11 fracc. I, IV y XIII y 46 del reglamento de la Policía Federal de Caminos en vigor, 9o., 10o., del reglamento interior de la Secretaría de Comunicaciones y Transporte, publicado en el diario oficial de la federación el 21 de Junio de 1995.

Por acuerdo superior y necesidades del servicio con esta fecha :

causa baja en la Cd. de México, D.F. :

Jefatura de Operaciones [redacted] DIVISION OLIMPO)

y alta en el destacamento : [redacted] **TEXCOCO, MEX.**

en donde desempeñará las funciones inherentes a su cargo, debiendo llevar consigo su arma reglamentaria, pistola :

tipo [redacted]
calibre
marca
modelo
matricula

El comandante deberá notificar a la Jefat[redacted]or P.F.C. el debido cumplimiento a la presente disposición, reportando de inmediato su presentación al mismo.

[redacted]

POLICIA FEDERAL DE CAMINOS S.C.T. JEFATURA DISTRITO CENTRO

SRIA. DE COMUNICACIONES Y TRANSPORTES DIREC. GRAL. DE LA POLICIA FEDERAL DE CAMINOS
09-01-98
PAGADU[redacted]

c.c.p. C. Jefe de Distrito de Operaciones Tácticas zona CENTRO
c.c.p. C. Comdte. de Region 01 - ALFA
c.c.p. C. Comdte. de Destacamento D-03 - TEXCOCO
c.c.p. Subdirector de Recursos Financieros de la P.F.C.
c.c.p. Archivo Inmediato de la P.F.C.

AAMVDO\~*

LFTAIPG
Art. 13
Fracción IV, V
Motivación: 1

LFTAIPG
Art. 18
Fracción II
Motivación: 2

0549
353
000350

SECRETARÍA DE COMUNICACIONES
Y
TRANSPORTE

SUBSECRETARÍA DE TRANSPORTE
POLICÍA FEDERAL DE CAMINOS
JEFATURA ESTADO MAYOR
SUBDIRECCIÓN DE EVALUACIÓN DE LA FUERZA DE INSPECCIÓN Y VIGILANCIA
SEFIV/0619/97

ASUNTO: SE INFORMA ALTA DEL ELEMENTO.

POLICÍA FEDERAL DE CAMINOS.
*** DISCIPLINA * LEALTAD * SACRIFICIO ***

México, D.F., 16 de diciembre, 1997.

COMDTE. DE REGIÓN P.F.C.
I ALFA
P R E S E N T E .

En conformidad a lo dispuesto por los artículos 11 fracción I, IV XIII y 46 del Reglamento de la Policía Federal de Caminos, en vigor 9o. y 10o. del Reglamento de la Secretaría de Comunicaciones y Transportes, publicado en el Diario Oficial de la Federación el 21 de junio de 1995.

Me permito informar a Usted, que con fecha 16 del presente mes y año, **CAUSA ALTA** en el Destacamento 003-01 Texcoco, Mex., el Sub. [redacted]
quién deberá presentarse el día 23 de Diciembre, a las 09.00 Hrs.

Por lo que agradeceré a usted, informar a la Subdirección de Evaluación de la Fuerza de Inspección y Vigilancia, el debido cumplimiento de la presente disposición o en su defecto formular las inasistencias correspondientes.

[redacted]

P.F.C.- En cumplimiento a sus superiores órdenes.- Presente.

VDO/mecr*

349

LFTAIPG
Art. 13
Fracción IV, V
Motivación: 1

LFTAIPG
Art. 18
Fracción II
Motivación: 2

[redacted]

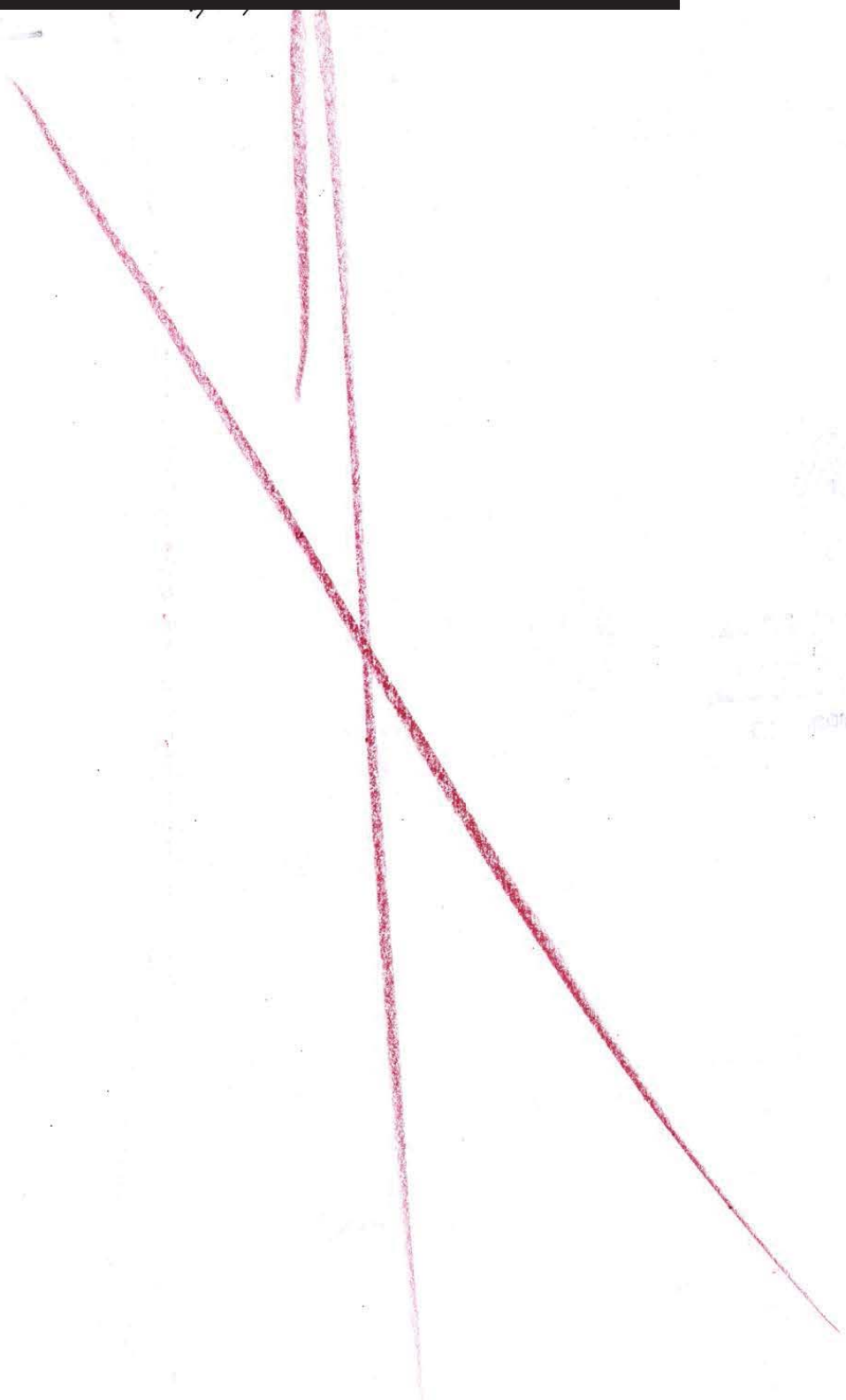

LFTAIPG
Art. 13
Fracción IV, V
Motivación: 1

LFTAIPG
Art. 18
Fracción II
Motivación: 2

0550

354

00351

SECRETARIA DE COMUNICACIONES
Y
TRANSPORTE

SUBSECRETARÍA DE TRANSPORTE
POLICÍA FEDERAL DE CAMINOS
JEFATURA DE ESTADO MAYOR
SUBDIRECCIÓN DE EVALUACIÓN DE LA FUERZA DE INSPECCIÓN Y VIGILANCIA
SEFIV/0633/97

ASUNTO: **SE INFORMA BAJA DE ELEMENTO**

POLICÍA FEDERAL DE CAMINOS
*** DISCIPLINA * LEALTAD* SACRIFICIO ***

México, D.F., 18 de diciembre, 1997.

JEFE DE OPERACIONES ESPECIALES P.F.C.
COMDTE [redacted]
P R E S E N T E

En conformidad a lo dispuesto por el artículos 11 fracción I, IV, XIII y 46 del Reglamento de la Policía Federal de Caminos, en vigor 9o. y 10o. del Reglamento de la Secretaría de Comunicaciones y Transportes, publicado en el Diario Oficial de la Federación el 21 de junio de 1995.

Sírvase ordenar usted al Encargado de **División Olimpo**, que por acuerdo su[redacted] del servicio, con esta fecha **CAUSA BAJA** del mismo, el **Su**[redacted] mismo que recibio órdenes de cambio de adscripción en la Subdirección de Evaluación de la Fuerza de Inspección y Vigilancia.

R E [redacted]
EL S
DE I

COM
(DI2

c.c.p. [redacted] .F.C.- En cumplimiento a sus superiores órdenes.-

VDO/mecr*

350

LFTAIPG
Art. 13
Fracción IV, V
Motivación: 1

LFTAIPG
Art. 18
Fracción II
Motivación: 2

P-693

0551 [illegible]

000353

SUBSECRETARIA DE OPERACION
DIRECCION GENERAL DE LA POLICIA FEDERAL
DE CAMINOS Y [illegible]
DESTACAMENTO [redacted]

MES DE *DICIEMBRE DE 1997.*

EVALUACION DE EFICIENCIA DE PERSONAL DE SERVICIO

NOMBRE [redacted]

GRADO [redacted]

ALTA EN LA CORPORACION *01 DE AGOSTO DE 1987.*

FECHA DEL ULTIMO ASCENSO

DESTACAMENTO [redacted] IEMPO EN EL MI [redacted]

CUALIDADES Y VIRTUDES

DISCRECION [redacted] SINCERIDAD [redacted]

LEALTADA [redacted] RESPONSABILI [redacted]

INICIATIVA [redacted] SOCIABILIDAD [redacted]

PRESENTACION PERSONAL [redacted]

APTITUDES PROFESIONALES [redacted]

ESPIRITU DE SUPERACION [redacted]

CULTURA PERSONAL [redacted]

CAPACIDAD DE TRABAJO [redacted]

[redacted] DON DE MAN [redacted]

[redacted] IPCION.

DGPFCYP INT 007

SECRETARIA DE COMUNICACIONES Y TRANSPORTES
FEB. 20 1998
ARCHIVO INMEDIATO DE LA POLICIA FEDERAL DE CAMINOS

LFTAIPG
Art. 13
Fracción IV, V
Motivación: 1

LFTAIPG
Art. 18
Fracción II
Motivación: 2

0552

000354

SUBSECRETARIA DE TRANSPORTE
POLICIA FEDERAL DE CAMINOS
DESTACAMENTO 03-1 "TEXCOCO"

MES: DICIEMBRE DE 1997

EVALUACION DE EFICIENCIA DE PERSONAL DE SERVICIO

NOMBRE: [redacted]
GRADO:
ALTA EN LA CORPORACION: 01 DE AGOSTO DE 1988
FECHA DEL ULTIMO ASCENSO:
DESTACAMENTO: [redacted] *EXCOCO"* *TIEMPO EN EL M* [redacted]

IRTUDES

DISCRECION: [redacted] *SINCERIDAD:* [redacted]
LEALTAD:
INICIATIVA: *RESPONSABILIDAD:*
PRESENTACION: *SOCIABILIDAD:*

SECRETARIA DE COMUNICACIONES Y TRANSPORTES
FEB. 19 1998
ARCHIVO INMEDIATO DE LA POLICIA FEDERAL DE CAMINOS

APTITUDES PROFESIONALES

ESPIRITU DE SUPERACION: [redacted]
CULTURA PERSONAL:
CAPACIDAD DE TRABAJO:
RENDIMIENTO DE SERVICIO:
DISCIPLINA:
AVALUO:

DON DE MANDO: [redacted]
PUNTOS:

[redacted]

[redacted]

353

LFTAIPG
Art. 13
Fracción IV, V
Motivación: 1

LFTAIPG
Art. 18
Fracción II
Motivación: 2

LFTAIPG
Art. 13
Fracción IV, V
Motivación: 1

LFTAIPG
Art. 18
Fracción II
Motivación: 2

000355

SCT

AVISO DE CAMBIO DE SITUACION DE PERSONAL FEDERAL

C. DIRECTOR GENERAL DE RECURSOS HUMANOS
Presente.

Se hace constar que en los términos indicados cambia la situación de la persona a quien se refiere el presente aviso.

CODIGO DE OPERACION TIPOS DE	DIA	MES	ANO	No DE DOCUMENTO
	05	01	98	049
DOCTO	MVTO	No DE CONTROL INTERNO / DEPENDENCIA		
06	01	[redacted]		

NOMBRE	FILIACION	ADSCRIPCION DEL EMPLEADO	FECHA DE INGESO
[redacted]		POLICIA FEDERAL DE CAMINOS DIVISION OLIMPO	01/08/87

NOMBRE DEL PUESTO	ESC /NIV	CLAVE DE PAGO	ESTADO	MUNICIPIO	ZONA	CLAVE PROGRAMATICA
SUB OFICIAL P.F.C.	03/	[redacted]	09	003	000	AA-08

P-693

BAJA ☐
A PARTIR DEL (DIA MES ANO)
MOTIVO

LICENCIA ☐

TIPO	MOTIVO	DIAS	DEL	AL
CON SUELDO				
CON 1/2 SUELDO				
SIN SUELDO				

REANUDACION DE LABORES ☐
A PARTIR DEL (DIA MES ANO)

CAMBIO DE RADICACION [X]

RADICACION	LUGAR	UNIDAD PRESUPUESTAL	PROGRAMA SUBPROGRAMA	ESTADO	MUNICIPIO	ZONA PAGADORA	REGION	SUELDO	A PARTIR DEL
ANTERIOR	[redacted]								
NUEVA									

OBSERVACIONES

ENE. 9 1998
DIRECCION DE RECURSOS HUMANOS

DESCUENTOS POR FALTAS ☐

DIAS A DESCONTAR POR FALTAS	DIAS ADESCONTAR POR RETARDOS	FECHA FALTA(S)	FECHA RETARDO(S)	QUINCENA(S)	AÑO	IMPORTE

CONCEPTOS POR APLICAR ☐

A	[redacted]

PERCEPCIONES ACTUALES

PARTIDA	IMPORTE
	[redacted]
TOT	

0553
357

0554

SUBSECRETARIA DE TRANSPORTE
POLICIA FEDERAL DE CAMINOS
DESTACAMENTO 03-1 "TEXCOCO"

MEMORANDUM NUM. 109.916.03/012/98.

TEXCOCO, MEX., A 11 DE ENERO DE 1998.
POLICIA FEDERAL DE CAMINOS
"DISCIPLINA-LEALTAD-SACRIFICIO"

C. JEFE DEL DESTACAMENTO [redacted] "TEXCOCO"
COMANDANTE LUIS [redacted]
P R E S E N T E.

POR MEDIO DEL PRESENTE SOLICITO A USTED, DE NO EXISTIR INCONVENIENTE ALGUNO, ME AUTORICE CUATRO DIAS FRANCOS. A PARTIR DEL 11 AL 14 DE ENERO DEL PRESENTE AÑO, LOS CUALES DISFRUTARE E[redacted]
EDO. DE MEXICO.
TELEFON[redacted], ENTERADO QUE DEBERE REPORTAR MI PRESENCIA EN EL DESTACAMENTO MAS PROXIMO, RECABANDO SELLO, HORA Y FECHA DEL MISMO.

OBSERVACIONES: QUEDO ENTERADO QUE ESTA FRANQUICIA ESTA SUJETA A SER INTERRUMPIDA EN CUALQUIER TIEMPO, COMPROMETIENDOME A CONCENTRARME DE INMEDIATO AL LUGAR DE MI ADSCRIPCION O AL LUGAR QUE LA SUPERIORIDAD DETERMINE.

1.- CUANDO ASI LO ORDENE LA SUPERIORIDAD
2.- A ESTAR LOCALIZABLE EN TODO MOMENTO
3.- EN CASO DE EVENTO EXTRAORDINARIO (FENOMENO NATURAL), DISTURBIO DEL ORDEN PUBLICO, ETC.

AUN SIN ORDEN EXPRESA, ESTANDO AL CORRIENTE DE LAS NOTICIAS NACIONALES Y DE LA REGION DE MI ADSCRIPCION, NO PUDIENDO PRETEXTAR LA FALTA DE COMUNICACION EN SITUACIONES EVIDENTES, EN CASO DE IMPOSIBILIDAD FISICA PARA CONCENTRARME, ME REPORTARE AL DESTACAMENTO MAS CERCANO.

DE MI

SUBORDINACION Y RESPETO.

[redacted]

[redacted]

A DE COMUNICACIONES
TRANSPORTES
ENE 30 1998
O INMEDIATO DE
ICIA FEDERAL DE
NOS

c.c.p. C. JEFE DE REGIO[redacted] --
CONOCIMIENTO. PRESENTE.
c.c.p. SUBDIRECCION DE EVALUACION DEL ESTADO DE FUERZA DE INSPECCION Y VIGI-----
LANCIA. PARA EFECTOS DE CONTROL. PRESENTE.
c.c.p. ARCHIVO DEL DESTACAMENTO 03-1 "TEXCOCO"

fsc*

LFTAIPG
Art. 13
Fracción IV, V
Motivación: 1

LFTAIPG
Art. 18
Fracción II
Motivación: 2

P 673

0555

SUBSECRETARIA DE TRANSPORTE
POLICIA FEDERAL DE CAMINOS
DESTACAMENTO 03-1 "TEXCOCO"

MEMORANDUM NUM 051/98

000357

TEXCOCO, MEX., A 31 DE ENERO 1998
POLICIA FEDERAL DE CAMINOS
"DISCIPLINA-LEALTAD-SACRIFICIO"

C. JEFE DEL DESTACAMENTO [redacted] "TEXCOCO"
COMANDANTE [redacted]
P R E S E N T E.

POR MEDIO DEL PRESENTE SOLICITO A USTED, DE NO EXISTIR INCONVENIENTE ALGUNO, ME AUTORICE 02 DIAS ECONOMICOS, A PARTIR DEL 07 AL 08 DE FEBRERO DEL PRESENTE AÑO, LOS CUALES DISFRUTARE -EN MI DOMICILIO PARTICULAR EN CAMPO FLORIDO NO. 111, TEXCOCO, MEX., TELEFONO [redacted] ENTERADO QUE DEBERE REPORTAR MI PRESENCIA EN EL DESTACAMENTO MAS PROXIMO, RECABANDO SELLO, HORA Y FECHA DEL MISMO.

OBSERVACIONES: QUEDO ENTERADO QUE ESTA FRANQUICIA ESTA SUJETA A SER INTERRUMPIDA EN CUALQUIER TIEMPO, COMPROMETIENDOME A CONCENTRARME DE INMEDIATO AL LUGAR DE MI ADSCRIPCION O AL LUGAR QUE LA SUPERIORIDAD DETERMINE.

1.- CUANDO ASI LO ORDENE LA SUPERIORIDAD
2.- A ESTAR LOCALIZABLE EN TODO MOMENTO
3.- EN CASO DE EVENTO EXTRAORDINARIO (FENOMENO NATURAL), DISTURBIO DEL ORDEN PUBLICO, ETC.

AUN SIN ORDEN EXPRESA, ESTANDO AL CORRIENTE DE LAS NOTICIAS NACIONALES Y DE LA REGION DE MI ADSCRIPCION, NO PUDIENDO PRETEXTAR LA FALTA DE COMUNICACION EN SITUACIONES EVIDENTES, EN CASO DE IMPOSIBILIDAD FISICA PARA CONCENTRARME, ME REPORTARE AL [redacted]

REITERO A USTED, LA SEGURIDAD DE MI [redacted]

SE A[redacted]
CO[redacted]

I[redacted]

c.c.p. C. JEFE DE REGION [redacted] PARA SU SUPERIOR -- CONOCIMIENTO. PRESENTE.
c.c.p. SUBDIRECCION DE EVALUACION DEL ESTADO DE FUERZA DE INSPECCION Y VIGI----- LANCIA. PARA EFECTOS DE CONTROL. PRESENTE.
c.c.p. ARCHIVO DEL DESTACAMENTO 03-1 "TEXCOCO"
fsc*

35

LFTAIPG
Art. 13
Fracción IV, V
Motivación: 1

LFTAIPG
Art. 18
Fracción II
Motivación: 2

0556

SUBSECRETARIA DE TRANSPORTE
POLICIA FEDERAL DE CAMINOS
DESTACAMENTO [redacted] "TEXCOCO"

MES: ENERO 1998

EVALUACION DE EFICIENCIA DE PERSONAL DE SERVICIO

NOMBRE: [redacted]
GRADO: [redacted]
ALTA EN LA CORPORACION: 01 DE AGOSTO DE 1988
FECHA DEL ULTIMO ASCENSO:
DESTACAMENTO [redacted] TEXCOCO" TIEMPO EN EL MI[redacted]

CUALIDADES Y VIRTUDES

DISCRECION: [redacted]
LEALTAD:
INICIATIVA:
PRESENTACION [redacted]
SINCERIDAD:
RESPONSABILIDAD:
SOCIABILIDAD:

APTITUDES PROFESIONALES

ESPIRITU DE SUPERACION: [redacted]
CULTURA PERSONAL:
CAPACIDAD DE TRABAJO:
RENDIMIENTO DE SERVICIO
DISCIPLINA:
AVALUO:
DON DE MANDO:
PUNTOS:

[redacted]

LFTAIPG
Art. 13
Fracción IV, V
Motivación: 1

LFTAIPG
Art. 18
Fracción II
Motivación: 2

P-693

0557

~~361~~

SUBSECRETARIA DE TRANSPORTE
POLICIA FEDERA[redacted] CAMINOS
DESTACAMENTO [redacted] "TEXCOCO"

MEMORANDUM NUM. 000359

TEXCOCO, MEX., A 15 DE FEB. DE 1998.
POLICIA FEDERAL DE CAMINOS
"DISCIPLINA-LEALTAD-SACRIFICIO"

C. JEFE DEL DESTACAMENTO 03-1 "TEXCOCO"
COMANDANTE [redacted]
P R E S E N T E

POR MEDIO DEL PRESENTE SOLICITO A USTED DE NO EXISTIR INCONVENIENTE ALGUNO, ME AUTORICE 04 DIAS FRANCOS A PARTIR DEL 16 [redacted] DEL PRESENTE AÑO, LOS CUALES DISFRUTARE EN [redacted] EDO. DE MEX.

TELEFONO [redacted] ENTERADO QUE DEBERE REPORTAR MI PRESENCIA EN EL DESTACAMENTO MAS PROXIMO, RECABANDO SELLO, HORA Y FECHA DEL MISMO.

OBSERVACIONES: QUEDO ENTERADO QUE ESTA FRANQUICIA ESTA SUJETA A SER INTERRUMPIDA EN CUALQUIER TIEMPO, COMPROMETIENDOME A CONCENTRARME DE INMEDIATO AL LUGAR DE MI ADSCRIPCION O AL LUGAR QUE LA SUPERIORIDAD DETERMINE.

1.- CUANDO ASI LO ORDENE LA SUPERIORIDAD
2.- A ESTAR LOCALIZABLE EN TODO MOMENTO
3.- EN CASO DE EVENTO EXTRAORDINARIO (FENOMENO NATURAL), DISTURBIO DEL ORDEN PUBLICO, ETC.

AUN SIN ORDEN EXPRESA, ESTANDO AL CORRIENTE DE LAS NOTICIAS NACIONALES Y DE LA REGION DE MI ADSCRIPCION, NO PUDIENDO PRETEXTAR LA FALTA DE COMUNICACION EN SITUACIONES EVIDENTES, EN CASO DE IMPOSIBILIDAD FISICA PARA CONCENTRARME, ME REPORTARE AL DE[redacted]O

[redacted]AD DE MI

SU[redacted]

R [redacted]
SU[redacted]

[redacted]

c.c.p. C. JEFE DE REGION [redacted] ARA SU SUPERIOR CONOCIMIENTO. PRESENTE.
c.c.p. SUBDIRECCION DE EVALUACION DEL ESTADO DE FUERZA DE INSPECCION Y VIGILANCIA PARA EFECTOS DE CONTROL. PRESENTE.
c.c.p. ARCHIVO DEL DESTACAMEN[redacted]EXCOCO"

358

fsc

LFTAIPG
Art. 13
Fracción IV, V
Motivación: 1

LFTAIPG
Art. 18
Fracción II
Motivación: 2

F-615

0558

36

000300

SUBSECRETARIA DE TRANSPORTE
POLICIA FEDERAL DE CAMINOS
DESTACAMENTO [redacted] "TEXCOCO"

MES: FEBRERO 1998

EVALUACION DE EFICIENCIA DE PERSONAL DE SERVICIO

NOMBRE: [redacted]
GRADO: [redacted]
ALTA EN LA CORPORACION: 01 AGOSTO 1988
FECHA DEL ULTIMO ASCENSO:
DESTACAMENTO: [redacted] "TEXCOCO" TIEMPO EN EL MISMO: [redacted]

CUALIDADES Y VIRTUDES

DISCRECION: [redacted]
LEALTAD:
INICIATIVA:
PRESENTACION PE
SINCERIDAD:
RESPONSABILIDAD:
SOCIABILIDAD:

A FEDERAL DE CAMINOS

APTITUDES PROFESIONALES

FECHA

ESPIRITU DE SUPERACION:
CULTURA PERSONAL:
CAPACIDAD DE TRABAJO:
RENDIMIENTO DE SERVICIO:
DISCIPLINA:
AVALUO:

EVALUACION DE LA
CION Y VIGILANCIA

DON DE MANDO:
PUNTOS:

[redacted]

[redacted]

[redacted]

LFTAIPG
Art. 13
Fracción IV, V
Motivación: 1

LFTAIPG
Art. 18
Fracción II
Motivación: 2

0559

363

001361

SUBSECRETARIA DE TRANSPORTE
POLICIA FEDERAL DE CAMINOS
DESTACAMENTO [redacted] "TEXCOCO"

MEMORANDUM NUM 01/0116/98

TEXCOCO, MEX., A 07 DE MARZO 1998
POLICIA FEDERAL DE CAMINOS
"DISCIPLINA-LEALTAD-SACRIFICIO"

C. JEFE DEL DESTACAMENTO 03-1 "TEXCOCO"
COMANDANTE [redacted]
P R E S E N T E .

POR MEDIO DEL PRESENTE SOLICITO A USTED, DE NO EXISTIR INCONVENIENTE ALGUNO, ME AUTORICE 05 DIAS FRANCOS, DEL 08 AL 12 DE MARZO DEL PRESENTE AÑO, LOS CUALES DISFRUTARE EN MI DOMICILIO PARTICULAR EN CAMPO [redacted] TEXCOCO, ESTADO DE MEXICO, TELEFONO [redacted] ENTERADO QUE DEBERE REPORTAR MI PRESENCIA EN EL DESTACAMENTO MAS PROXIMO, RECABANDO SELLO, HORA Y FECHA DEL MISMO.

OBSERVACIONES: QUEDO ENTERADO QUE ESTA FRANQUICIA ESTA SUJETA A SER INTERRUMPIDA EN CUALQUIER TIEMPO, COMPROMETIENDOME A CONCENTRARME DE INMEDIATO AL LUGAR DE MI ADSCRIPCION O AL LUGAR QUE LA SUPERIORIDAD DETERMINE.

1.- CUANDO ASI LO ORDENE LA SUPERIORIDAD
2.- A ESTAR LOCALIZABLE EN TODO MOMENTO
3.- EN CASO DE EVENTO EXTRAORDINARIO (FENOMENO NATURAL), DISTURBIO DEL ORDEN PUBLICO, ETC.

AUN SIN ORDEN EXPRESA, ESTANDO AL CORRIENTE DE LAS NOTICIAS NACIONALES Y DE LA REGION DE MI ADSCRIPCION, NO PUDIENDO PRETEXTAR LA FALTA DE COMUNICACION EN SITUACIONES EVIDENTES, EN CASO DE IMPOSIBILIDAD FISICA PARA CONCENTRARME, ME REPORTARE AL DESTACAMENTO MAS CERCANO.

REITERO A USTED, LA SEGURIDAD DE MI SUBORDINACION Y RESPETO.

[redacted]

SE AUTO[redacted]
COMAN[redacted]

LUIS [redacted]

c.c.p. C. JEFE DE REGION[redacted]IOR--
CONOCIMIENTO. PRESENTE.
c.c.p. SUBDIRECCION DE EVALUACION DEL ESTADO DE FUERZA DE INSPECCION Y VIGI-----
LANCIA. PARA EFECTOS DE CONTROL. PRESENTE.
c.c.p. ARCHIVO DEL DESTACAMENTO 03-1 "TEXCOCO"
fsc*

360

LFTAIPG
Art. 13
Fracción IV, V
Motivación: 1

LFTAIPG
Art. 18
Fracción II
Motivación: 2

P643

0560 36

000362

SUBSECRETARIA DE TRANSPORTE
POLICIA FEDERAL DE CAMINOS
DESTACAMENTO [redacted] "TEXCOCO"

MES: MARZO 1998

EVALUACION DE EFICIENCIA DE PERSONAL DE SERVICIO

NOMBRE: [redacted]
GRADO:
ALTA EN LA CORPORACION: [redacted]
FECHA DEL ULTIMO ASCENSO:
DESTACAMENTO: [redacted] "TEXCOCO" TIEMPO EN EL MIS[redacted]

CUALIDADES Y VIRTUDES

DISCRECION: [redacted]
LEALTAD:
INICIATIVA:
PRESENTACION P[redacted]

SINCERIDAD: [redacted]
RESPONSABILIDAD:
SOCIABILIDAD:

APTITUDES PROFESIONALES

ESPIRITU DE SUPERACION: [redacted]
CULTURA PERSONAL:
CAPACIDAD DE TRABAJO:
RENDIMIENTO DE SERVICIO
DISCIPLINA:
AVALUO:

DON DE MANDO
PUNTOS: [redacted]

[redacted]

UNIDOS MEXICANOS

NERAL DE LA REPÚBLICA

SUBDIRECCION DE EVALUACION DE LA FUERZA DE INSPECCION Y VIGILANCIA
OFICINA DE ARCHIVO INMEDIATO
JUN. 10 1998
POLICIA FEDERAL DE CAMINOS

TACAMENTO
P. F. C
TEXCOCO

LFTAIPG
Art. 13
Fracción IV, V
Motivación: 1

LFTAIPG
Art. 18
Fracción II
Motivación: 2

0561

365

19

SUBSECRETARIA DE TRANSPORTE
POLICIA FEDERAL DE CAMINOS
DESTACAMENTO [redacted] TEXCOCO"

MES: ABRIL 1998

EVALUACION DE EFICIENCIA DE PERSONAL DE SERVICIO

NOMBRE: [redacted]
GRADO: [redacted]
ALTA EN LA CORPORACION: [redacted]
FECHA DEL ULTIMO ASCENSO:
DESTACAMENTO: [redacted] "TEXCOCO" TIEMPO EN EL MISMO [redacted]

CUALIDADES Y VIRTUDES

DISCRECION: [redacted]
LEALTAD:
INICIATIVA:
PRESENTACION [redacted]
SINCERIDAD:
RESPONSABILIDAD:
SOCIABILIDAD: [redacted]

APTITUDES PROFESIONALES

ESPIRITU DE SUPERACION: [redacted]
CULTURA PERSONAL:
CAPACIDAD DE TRABAJO:
RENDIMIENTO DE SERVICIO:
DISCIPLINA:
AVALUO:

[redacted]

LFTAIPG
Art. 13
Fracción IV, V
Motivación: 1

LFTAIPG
Art. 18
Fracción II
Motivación: 2

P 675

0562 000364

366

POLICIA FEDERAL DE CAMINOS

203/98.

13 DE MAYO DE 1998.

GEIA 52 Tra.
ROCALM. M.C.
SUB-DIR. DE EVA

2DO. COMDTE. [redacted]

ECONOMICO 16 AL XXX DE MAYO 01

[redacted]

OS MEXICANOS

FIRAL DE LA REPÚBLICA
Derechos Humanos,
Servicios a la Comunidad
Investigación

[redacted]

DESTACAM[redacted]
P. F. C[redacted]
TEXCO[redacted]

(XO200241)

POLICIA FEDERAL DE CAMINOS
RECIBIDO
JUN. 10 1998
EVALUACION DE LA
ONY VIGILANCIA
O INMEDIATO

363

LFTAIPG
Art. 13
Fracción IV, V
Motivación: 1

LFTAIPG
Art. 18
Fracción II
Motivación: 2

SUBSECRETARIA DE OPERACION
DIRECCION GENERAL DE LA POLICIA FEDERAL
DE CAMINOS Y PUERTOS
DESTACAMENTO [redacted] "TEXCOCO"

P 643

0563

MES DE JUNIO 1998

367

EVALUACION DE EFICIENCIA DE PERSONAL DE SERVICIO

000366

NOMBRE [redacted]

GRADO [redacted]

ALTA EN LA CORPORACION 01 AGOSTO 1988

FECHA DEL ULTIMO ASCENSO

DESTACAMENTO [redacted] TIEMPO EN EL MIS[redacted]

CUALIDADES Y VIRTUDES

DISCRECION [redacted] SINCERIDAD [redacted]

LEALTADA [redacted] RESPONSABILIDA [redacted]

INICIATIVA [redacted] SOCIABILIDAD [redacted]

PRESENTACION PERSONAL [redacted]

APTITUDES PROFESIONALES

ESPIRITU DE SUPERACION [redacted]

CULTURA PERSONAL [redacted]

CAPACIDAD DE TRABAJO [redacted]

RENDIMIENTO DE SERVICIO [redacted]

DISCIPLINA [redacted]

AVA[redacted]

COM[redacted]

LUT[redacted]

POLICIA FEDERAL DE CAMINOS
AGO. 28 1998

DESTACAMENTO VICTO[redacted]
P. F. C
TEX[redacted]

DGPFCYP INT 007

LFTAIPG
Art. 13
Fracción IV, V
Motivación: 1

LFTAIPG
Art. 18
Fracción II
Motivación: 2

SUBSECRETARIA DE OPERACION
DIRECCION GENERAL DE LA POLICIA FEDERAL
DE CAMINOS Y PUERTOS
DESTACAMENTO [redacted] *TEXCOCO*

P673

0564

MES DE MAYO 1998

EVALUACION DE EFICIENCIA DE PERSONAL DE SERVICIO

000365

NOMBRE [redacted]

GRADO [redacted]

ALTA EN LA CORPORACION 01 AGOSTO 1988

FECHA DEL ULTIMO ASCENSO

DESTACAMENTO [redacted] TIEMPO EN EL MISMO [redacted]

CUALIDADES Y VIRTUDES

DISCRECION [redacted] SINCERIDAD [redacted]

LEALTADA [redacted] RESPONSABILI [redacted]

INICIATIVA [redacted] SOCIABILIDAD [redacted]

PRESENTACION PERSONAL [redacted]

APTITUDES PROFESIONALES

ESPIRITU DE SUPERACION [redacted]

CULTURA PERSONAL [redacted]

CAPACIDAD DE TRABAJO [redacted]

RENDIMIENTO DE SERVICIO [redacted]

DISCIPLINA [redacted]

AVALUO [redacted]

[redacted]

DGPFCYP INT 007

LFTAIPG
Art. 13
Fracción IV, V
Motivación: 1

LFTAIPG
Art. 18
Fracción II
Motivación: 2

0565

369

000367

19

SUBSECRETARIA DE TRANSPORTE
POLICIA FEDERAL DE CAMINOS
DESTACAMENTO 03-1 "TEXCOCO"

MES: JULIO 1998

EVALUACION DE EFICIENCIA DE PERSONAL DE SERVICIO

NOMBRE: [redacted]
GRADO: [redacted]
ALTA EN LA CORPORACION: 01 AGOSTO 1988
FECHA DEL ULTIMO ASCENSO:
DESTACAMENTO: [redacted] "TEXCOCO" TIEMPO EN EL MISMO [redacted]

CUALIDADES Y VIRTUDES

DISCRECION: [redacted]
LEALTAD:
INICIATIVA:
PRESENTACION:
SINCERIDAD:
RESPONSABILIDAD:
SOCIABILIDAD:

SS

APTITUDES PROFESIONALES

ESPIRITU DE SUPERACION: [redacted]
CULTURA PERSONAL:
CAPACIDAD DE TRABAJO:
RENDIMIENTO DE SERVICIO:
DISCIPLINA:
AVALUO:

POLICIA FEDERAL DE CAMINOS
SEI. 29 1998
DIRECCION DE EVALUACION Y VIGILANCIA DE INSPECCION
OFICINA DE ARCHIVO INMEDIATO

[redacted]

LFTAIPG
Art. 13
Fracción IV, V
Motivación: 1

LFTAIPG
Art. 18
Fracción II
Motivación: 2

lsc*

0566 F 693

SUBSECRETARIA DE TRANSPORTE
POLICIA FEDERAL DE CAMINOS
DESTACAMENTO [redacted] "TEXCOCO"

MEMORANDUM NUM. 338/98.

TEXCOCO, MEX., A 19 AGOSTO 1998
POLICIA FEDERAL DE CAMINOS
"DISCIPLINA-LEALTAD-SACRIFICIO"

C. JEFE DEL DESTACAMEN[redacted] "TEXCOCO"
COMANDANTE [redacted]
P R E S E N T E.

POR MEDIO DEL PRESENTE SOLICITO A USTED, DE NO EXISTIR INCONVENIENTE ALGUNO, ME AUTORICE 06 DIAS FRANCO A PARTIR DEL 20 AL 25 DE AGOSTO DEL PRESENTE AÑO, LOS CUALES DISFRUTARE E[redacted]
TEXCOCO, MEX.
TELEFO[redacted], ENTERADO QUE DEBERE REPORTAR MI PRESENCIA EN EL DESTACAMENTO MAS PROXIMO, RECABANDO SELLO, HORA Y FECHA DEL MISMO.

OBSERVACIONES: QUEDO ENTERADO QUE ESTA FRANQUICIA ESTA SUJETA A SER INTERRUMPIDA EN CUALQUIER TIEMPO, COMPROMETIENDOME A CONCENTRARME DE INMEDIATO AL LUGAR DE MI ADSCRIPCION O AL LUGAR QUE LA SUPERIORIDAD DETERMINE.

1.- CUANDO ASI LO ORDENE LA SUPERIORIDAD
2.- A ESTAR LOCALIZABLE EN TODO MOMENTO.
3.- EN CASO DE EVENTO EXTRAORDINARIO (FENOMENO NATURAL), DISTURBIO DEL ORDEN PUBLICO, ETC.

AUN SIN ORDEN EXPRESA, ESTANDO AL CORRIENTE DE LAS NOTICIAS NACIONALES Y DE LA REGION DE MI ADSCRIPCION, NO PUDIENDO PRETEXTAR LA FALTA DE COMUNICACION EN SITUACIONES EVIDENTES, EN CASO DE IMPOSIBILIDAD FISICA PARA CONCENTRARME, ME REPORTARE AL [redacted]

REITERO A USTED, LA SEGURIDAD DE MI [redacted]

SE[redacted]
EL[redacted]
V[redacted] LU[redacted]

c.c.p. C. JEFE DE REGION[redacted]RA SU SUPERIOR CONOCIMIENTO. PRESENTE.
c.c.p. SUBDIRECCION DE EVALUACION DEL ESTADO DE FUERZA DE INSPECCION Y VIGILANCIA. PARA EFECTOS DE CONTROL. PRESENTE.
c.c.p. ARCHIVO DEL DESTACAMENTO 03-I "TEXCOCO"

lsc*

LFTAIPG
Art. 13
Fracción IV, V
Motivación: 1

LFTAIPG
Art. 18
Fracción II
Motivación: 2

CEDULA DE EVALUACION DEL DESEMPEÑO 1997-98
(SEGUNDO SEMESTRE DE 1997)

FECHA: 20-AGS-98

Persona que evalua		Persona Evaluada	
Nombre	[redacted]	Nombre	[redacted]
Puesto	[redacted]	Puesto	[redacted]
Area	Destacamento [redacted] "TEXCOCO"	Area	Destacamento [redacted] "TEXCOCO"

Descripción de Metas	[redacted]
CAPACIDAD DE TRABAJO AL 100%	
RENDIMIENTO EN EL SERVICIO AL 100%	
DISCIPLINA AL 100 %	
PRESENTACION PERSONAL AL 100 %	

* EL PUNTAJE DE CALIFICACION ESTARA DENTRO DEL RANGO DE 12 A 4 PUNTOS

FACTORES A EVALUAR		MB	B	R
CONOCIMIENTO DEL PUESTO	POSEE AMPLIOS CONOCIMIENTOS DEL PUESTO QUE TIENE ASIGNADO O DE LA MATERIA QUE IMPARTE	[redacted]		
	POSEE SUFICIENTES CONOCIMIENTOS DEL PUESTO QUE TIENE ASIGNADO O DE LA MATERIA QUE IMPARTE			
	POSEE CONOCIMIENTOS DEL PUESTO QUE TIENE ASIGNADO O DE LA MATERIA QUE IMPARTE			
	POSEE POCOS CONOCIMIENTOS DEL PUESTO QUE TIENE ASIGNADO O DE LA MATERIA QUE IMPARTE			
TECNICA Y ORGANIZACION DEL TRABAJO	APLICA LAS TECNICAS DENTRO DE LA ORGANIZACION ESTABLECIDA EN EL AMBITO LABORAL			
	POR LO GENERAL APLICA LAS TECNICAS Y LA ORGANIZACION ESTABLECIDAS EN EL AMBITO LABORAL			
	OCASIONALMENTE APLICA LAS TECNICAS Y LA ORGANIZACION ESTABLECIDAS EN EL AMBITO LABORAL			
	APLICA MUY POCO LAS TECNICAS Y LA ORGANIZACION ESTABLECIDAS EN EL AMBITO LABORAL			
CALIDAD DEL TRABAJO	REALIZA TRABAJOS EXCELENTES, EXCEPCIONALMENTE COMETE ERRORES, UNICAMENTE REQUIERE SUPERVISION ESPORADICA			
	GENERALMENTE REALIZA BUENOS TRABAJOS CON UN MINIMO DE ERRORES, LAS REVISIONES QUE AMERITA SON DE RUTINA			
	REQUIERE SUPERVISION ESTRECHA DEBIDO A LOS ERRORES QUE COMETE			
	SU TRABAJO CONTIENE UN ALTO INDICE DE ERRORES, DEBE SER REVISADO DE MANERA PERMANENTE			
MEJORA CONTINUA	DEMUESTRA AMPLIA CAPACIDAD PARA ALCANZAR LOS OBJETIVOS Y METAS INSTITUCIONALES, QUE SON DE SU RESPONSABILIDAD, CON ALTO VALOR AGREGADO			
	DEMUESTRA POR LO GENERAL CAPACIDAD PARA ALCANZAR LOS OBJETIVOS Y METAS INSTITUCIONALES QUE SON DE SU RESPONSABILIDAD, CON VALOR AGREGADO			
	DEMUESTRA POR LO GENERAL CAPACIDAD PARA ALCANZAR LOS OBJETIVOS Y METAS INSTITUCIONALES QUE SON DE SU RESPONSABILIDAD, CON POCO VALOR AGREGADO			
	DEMUESTRA POR LO GENERAL CAPACIDAD PARA ALCANZAR LOS OBJETIVOS Y METAS INSTITUCIONALES QUE SON DE SU RESPONSABILIDAD, CON MINIMO VALOR AGREGADO			
COLABORACION Y DISCRECION	SE DISTINGUE POR SU POSICION EN AYUDAR A LA REALIZACION DEL TRABAJO CONTRIBUYE SIEMPRE DE MANERA ESPONTANEA Y SABE UTILIZAR LA INFORMACION POSITIVAMENTE			
	TIENE BUENA DISPOSICION PARA AYUDAR EN LA REALIZACION DEL TRABAJO CUANDO SE LE SOLICITA Y ES PRUDENTE CON LA INFORMACION QUE POSEE			
	MANIFIESTA DISPOSICION A PRESTAR SU AYUDA EN LA PRESENTACION DEL TRABAJO SIEMPRE QUE SE LE ORDENE Y COMETE INDISCRECIONES INVOLUNTARIAS CON LA INFORMACION			
	SIEMPRE OBJETA LA COLABORACION EN EL TRABAJO, AUN CUANDO SE LE ORDENA Y PROVOCA CONFLICTOS CON LA INFORMACION QUE POSEE			

LFTAIPG
Art. 13
Fracción IV, V
Motivación: 1

LFTAIPG
Art. 18
Fracción II
Motivación: 2

(SEGUNDO SEMESTRE DE 1997)

TRABAJO EN EQUIPO	LA HABILIDAD PARA APOYAR EN EL TRABAJO DE EQUIPO ES SOBRESALIENTE ES UN ELEMENTO FUNDAMENTAL EN LA EFICIENCIA DEL GRUPO
	MUESTRA DISPOSICION A INTERVENIR EN FORMA ACTIVA EN LA ACCION DE EQUIPO. SU APOYO ES DE BENEFICIO AL GRUPO
	TIENDE A SER DE BENEFICIO EN EL TRABAJO DE EQUIPO, SIN EMBARGO MUESTRA ALGUNAS FALLAS QUE INTERFIEREN LA ACCION DEL GRUPO
	MUESTRA NOTABLES FALLAS PARA COLABORAR Y APOYAR LAS ACTIVIDADES QUE REQUIEREN ACCIONES DE EQUIPO, ENTORPECE LA EFICIENCIA DEL MISMO.
CAPACITACION	APLICA AMPLIAMENTE LOS CONOCIMIENTOS ADQUIRIDOS
	APLICA EN FORMA SUFICIENTE LOS CONOCIMIENTOS ADQUIRIDOS
	APLICA OCASIONALMENTE LOS CONOCIMIENTOS ADQUIRIDOS
	APLICA EN FORMA INSUFICIENTE LOS CONOCIMIENTOS ADQUIRIDOS
CRITERIO	LA SOLUCION QUE PROPONE A LOS PROBLEMAS DE TRABAJO ES LA ACERTADA DEBIDO AL CONOCIMIENTO DE LAS POLITICAS Y NORMAS ESTABLECIDAS
	EN GENERAL, SOLUCIONA ACEPTABLEMENTE LOS PROBLEMAS DE TRABAJO, APLICANDO LAS POLITICAS Y NORMAS ESTABLECIDAS
	AUN CUANDO MUESTRA FALLAS PARA SOLUCIONAR LOS PROBLEMAS DE TRABAJO, ESTAS NO SON MUY RELEVANTES, OCASIONALMENTE REQUIEREN ORIENTACION
	MUESTRA NOTABLES FALLAS PARA SOLUCIONAR LOS PROBLEMAS DE TRABAJO, QUE SE LE PRESENTAN, FRECUENTEMENTE REQUIERE ORIENTACION
NECESIDAD DE SUPERVISION	ALCANZA EXCELENTES RESULTADOS EN LAS FUNCIONES QUE TIENE ENCOMENDADAS SIN SUPERVISION
	OBTIENE RESULTADOS POR ARRIBA DE LA MEDIA, CON EL MINIMO DE SUPERVISION
	CUMPLE CON LOS OBJETIVOS Y METAS BAJO SUPERVISION
	LOS RESULTADOS QUE OBTIENE SON MINIMOS Y REQUIERE DE CONSTANTE SUPERVISION
RELACIONES INTER-PERSONALES	MANTIENE ACERTADAS RELACIONES CON JEFES, COMPAÑEROS Y PUBLICO Y/O ALUMNOS, POR LO QUE EL DESEMPEÑO DE SUS FUNCIONES SE FACILITA.
	CASI SIEMPRE ES AMABLE CON JEFES, COMPAÑEROS Y PUBLICO Y/O ALUMNOS, OCASIONALMENTE TIENE INADECUADAS RELACIONES
	OCASIONALMENTE SON ADECUADAS SUS RELACIONES CON JEFES, COMPAÑEROS Y PUBLICO Y/O ALUMNOS, LO QUE OBSTACULIZA SU TRABAJO Y EL DE LOS DEMAS.
	RECHAZA PERMANENTEMENTE LAS RELACIONES CON SUS JEFES, COMPAÑEROS Y PUBLICO Y/O ALUMNOS, LO QUE OBSTAGULIZA TANTO SU TRABAJO COMO EL DE LOS DEMAS.
INICIATIVA	FRECUENTEMENTE REALIZA APORTACIONES IMPORTANTES PARA EL MEJORAMIENTO DEL TRABAJO, COLABORA EN LA SOLUCION DE PROBLEMAS, CUANDO SE LE REQUIERE.
	EVENTUALMENTE HACE APORTACIONES SIGNIFICATIVAS PARA EL MEJORAMIENTO DEL TRABAJO, COLABORA EN LA SOLUCION DE PROBLEMAS CUANDO SE LE REQUIERE
	GENERALMENTE SE APEGA A RUTINAS ESTABLECIDAS, SE LIMITA A REPORTAR ANOMALIAS EVIDENTES
	SE CONCRETA A SEGUIR RÍGIDAMENTE LAS RUTINAS ESTABLECIDAS, AUN CUANDO EXISTA LA NECESIDAD DE REPORTAR ANOMALIAS EVIDENTES
RESPONSABILIDAD Y DISCIPLINA	SE COMPROMETE AMPLIAMENTE CON SU TRABAJO Y CON LOS OBJETIVOS INSTITUCIONALES MOSTRANDO VOCACION DE SERVICIO Y SIEMPRE SE SUJETA A LAS INSTRUCCIONES O DISPONIBILIDADES ESTABLECIDAS
	SE COMPROMETE CON SU TRABAJO Y CON LOS OBJETIVOS INSTITUCIONALES DEMOSTRANDO VOCACION DE SERVICIO, Y OCASIONALMENTE OBJETA LAS DISPOSICIONES ESTABLECIDAS
	OCASIONALMENTE SE COMPROMETE CON SU TRABAJO Y CON LOS OBJETIVOS INSTITUCIONALES Y, CON FRECUENCIA MANIFIESTA INCONFORMIDAD CON LAS DISPOSICIONES
	SE COMPROMETE MUY POCO CON SU TRABAJO, CON LOS OBJETIVOS INSTITUCIONALES Y EVADE LAS DISPOSICIONES ESTABLECIDAS.

DESCRIBE BREVEMENTE LAS APORTACIONES QUE EL SERVIDOR PUBLICO HA REALIZADO PARA MEJORAR SUS PROCESOS DE TRABAJO

MENCIONE LAS NECESIDADES DE CAPACITACION QUE CONSIDERE NECESARIAS PARA QUE EL TRABAJADOR, INCREMENTE SU EFICIENCIA ADMVA.

TOTAL DE PUNTOS
92

[redacted]

[redacted]

[redacted]

LFTAIPG
Art. 13
Fracción IV, V
Motivación: 1

LFTAIPG
Art. 18
Fracción II
Motivación: 2

CEDULA DE EVALUACION DEL DESEMPEÑO 1997-98
(PRIMER SEMESTRE DE 1998)

FECHA 20-AGS-98

Persona que evalua		Persona Evaluada	
Nombre	[redacted]	Nombre	[redacted]
Puesto	[redacted]	Puesto	[redacted]
Area	Destacamento [redacted] "TEXCOCO"	Area	Destacamento [redacted] "TEXCOCO"

Descripción de Metas
CAPACIDAD DE TRABAJO AL 100%
RENDIMIENTO EN EL SERVICIO AL 100%
DISCIPLINA AL 100 %
PRESENTACION PERSONAL AL 100 %

JUL. 2 1999

SUBDIRECCION [illegible] DE LA FUERZA DE INSPECCION Y VIGILANCIA OFICINA DE ATENCION INMEDIATO

* EL PUNTAJE DE CALIFICACION ESTARA DENTRO DEL RANGO DE 12 A 4 PUNTOS

FACTORES A EVALUAR		MB	B	R
CONOCIMIENTO DEL PUESTO	POSEE AMPLIOS CONOCIMIENTOS DEL PUESTO QUE TIENE ASIGNADO O DE LA MATERIA QUE IMPARTE			
	POSEE SUFICIENTES CONOCIMIENTOS DEL PUESTO QUE TIENE ASIGNADO O DE LA MATERIA QUE IMPARTE			
	POSEE CONOCIMIENTOS DEL PUESTO QUE TIENE ASIGNADO O DE LA MATERIA QUE IMPARTE			
	POSEE POCOS CONOCIMIENTOS DEL PUESTO QUE TIENE ASIGNADO O DE LA MATERIA QUE IMPARTE			
TECNICA Y ORGANIZACION DEL TRABAJO	APLICA LAS TECNICAS DENTRO DE LA ORGANIZACION ESTABLECIDA EN EL AMBITO LABORAL			
	POR LO GENERAL APLICA LAS TECNICAS Y LA ORGANIZACION ESTABLECIDAS EN EL AMBITO LABORAL			
	OCASIONALMENTE APLICA LAS TECNICAS Y LA ORGANIZACION ESTABLECIDAS EN EL AMBITO LABORAL			
	APLICA MUY POCO LAS TECNICAS Y LA ORGANIZACION ESTABLECIDAS EN EL AMBITO LABORAL			
CALIDAD DEL TRABAJO	REALIZA TRABAJOS EXCELENTES, EXCEPCIONALMENTE COMETE ERRORES, UNICAMENTE REQUIERE SUPERVISION ESPORADICA			
	GENERALMENTE REALIZA BUENOS TRABAJOS CON UN MINIMO DE ERRORES, LAS REVISIONES QUE AMERITA SON DE RUTINA			
	REQUIERE SUPERVISION ESTRECHA DEBIDO A LOS ERRORES QUE COMETE			
	SU TRABAJO CONTIENE UN ALTO INDICE DE ERRORES, DEBE SER REVISADO DE MANERA PERMANENTE			
MEJORA CONTINUA	DEMUESTRA AMPLIA CAPACIDAD PARA ALCANZAR LOS OBJETIVOS Y METAS INSTITUCIONALES, QUE SON DE SU RESPONSABILIDAD, CON ALTO VALOR AGREGADO			
	DEMUESTRA POR LO GENERAL CAPACIDAD PARA ALCANZAR LOS OBJETIVOS Y METAS INSTITUCIONALES QUE SON DE SU RESPONSABILIDAD, CON VALOR AGREGADO			
	DEMUESTRA POR LO GENERAL CAPACIDAD PARA ALCANZAR LOS OBJETIVOS Y METAS INSTITUCIONALES QUE SON DE SU RESPONSABILIDAD, CON POCO VALOR AGREGADO			
	DEMUESTRA POR LO GENERAL CAPACIDAD PARA ALCANZAR LOS OBJETIVOS Y METAS INSTITUCIONALES QUE SON DE SU RESPONSABILIDAD, CON MINIMO VALOR AGREGADO			
COLABORACION Y DISCRECION	SE DISTINGUE POR SU POSICION EN AYUDAR A LA REALIZACION DEL TRABAJO CONTRIBUYE SIEMPRE DE MANERA ESPONTANEA Y SABE UTILIZAR LA INFORMACION POSITIVAMENTE			
	TIENE BUENA DISPOSICION PARA AYUDAR EN LA REALIZACION DEL TRABAJO CUANDO SE LE SOLICITA Y ES PRUDENTE CON LA INFORMACION QUE POSEE			
	MANIFIESTA DISPOSICION A PRESTAR SU AYUDA EN LA PRESENTACION DEL TRABAJO SIEMPRE QUE SE LE ORDENE Y COMETE INDISCRECIONES INVOLUNTARIAS CON LA INFORMACION			
	SIEMPRE OBJETA LA COLABORACION EN EL TRABAJO, AUN CUANDO SE LE ORDENA Y PROVOCA CONFLICTOS CON LA INFORMACION QUE POSEE			

TEXCOCO

LFTAIPG
Art. 13
Fracción IV, V
Motivación: 1

LFTAIPG
Art. 18
Fracción II
Motivación: 2

(SEGUNDO SEMESTRE DE 1997)

MB B R

TRABAJO EN EQUIPO	LA HABILIDAD PARA APOYAR EN EL TRABAJO DE EQUIPO ES SOBRESALIENTE ES UN ELEMENTO FUNDAMENTAL EN LA EFICIENCIA DEL GRUPO	
	MUESTRA DISPOSICION A INTERVENIR EN FORMA ACTIVA EN LA ACCION DE EQUIPO. SU APOYO ES DE BENEFICIO AL GRUPO	
	TIENDE A SER DE BENEFICIO EN EL TRABAJO DE EQUIPO, SIN EMBARG	MUESTRA ALGUNAS FALLAS QUE INTERFIEREN LA ACCION DEL GRUPO
	MUESTRA NOTABLES FALLAS PARA COLABORAR Y APOYAR LAS ACTIVIDADES QUE REQUIEREN ACCIONES DE EQUIPO, ENTORPECE LA EFICIENCIA DEL MISMO.	
CAPACITACION	APLICA AMPLIAMENTE LOS CONOCIMIENTOS ADQUIRIDOS	
	APLICA EN FORMA SUFICIENTE LOS CONOCIMIENTOS ADQUIRIDOS	
	APLICA OCASIONALMENTE LOS CONOCIMIENTOS ADQUIRIDOS	
	APLICA EN FORMA INSUFICIENTE LOS CONOCIMIENTOS ADQUIRIDOS	
CRITERIO	LA SOLUCION QUE PROPONE A LOS PROBLEMAS DE TRABAJO ES LA ACERTADA DEBIDO AL CONOCIMIENTO DE LAS POLITICAS Y NORMAS ESTABLECIDAS	
	EN GENERAL, SOLUCIONA ACEPTABLEMENTE LOS PROBLEMAS DE TRABAJO, APLICANDO LAS POLITICAS Y NORMAS ESTABLECIDAS	
	AUN CUANDO MUESTRA FALLAS PARA SOLUCIONAR LOS PROBLEMAS DE TRABAJO, ESTAS NO SON MUY RELEVANTES, OCASIONALMENTE REQUIEREN ORIENTACION	
	MUESTRA NOTABLES FALLAS PARA SOLUCIONAR LOS PROBLEMAS DE TRABAJO, QUE SE LE PRESENTAN, FRECUENTEMENTE REQUIERE ORIENTACION	
NECESIDAD DE SUPERVISION	ALCANZA EXCELENTES RESULTADOS EN LAS FUNCIONES QUE TIENE ENCOMENDADAS SIN SUPERVISION	
	OBTIENE RESULTADOS POR ARRIBA DE LA MEDIA, CON EL MINIMO DE SUPERVISION	
	CUMPLE CON LOS OBJETIVOS Y METAS BAJO SUPERVISION	
	LOS RESULTADOS QUE OBTIENE SON MINIMOS Y REQUIERE DE CONSTANTE SUPERVISION	
RELACIONES INTER-PERSONALES	MANTIENE ACERTADAS RELACIONES CON JEFES, COMPAÑEROS Y PUBLICO Y/O ALUMNOS, POR LO QUE EL DESEMPEÑO DE SUS FUNCIONES SE FACILITA.	
	CASI SIEMPRE ES AMABLE CON JEFES, COMPAÑEROS Y PUBLICO Y/O ALUMNOS, OCASIONALMENTE TIENE INADECUADAS RELACIONES	
	OCASIONALMENTE SON ADECUADAS SUS RELACIONES CON JEFES, COMPAÑEROS Y PUBLICO Y/O ALUMNOS, LO QUE OBSTACULIZA SU TRABAJO Y EL DE LOS DEMAS.	
	RECHAZA PERMANENTEMENTE LAS RELACIONES CON SUS JEFES, COMPAÑEROS Y PUBLICO Y/O ALUMNOS, LO QUE OBSTACULIZA TANTO SU TRABAJO COMO EL DE LOS DEMAS.	
INICIATIVA	FRECUENTEMENTE REALIZA APORTACIONES IMPORTANTES PARA EL MEJORAMIENTO DEL TRABAJO, COLABORA EN LA SOLUCION DE PROBLEMAS, CUANDO SE LE REQUIERE.	
	EVENTUALMENTE HACE APORTACIONES SIGNIFICATIVAS PARA EL MEJORAMIENTO DEL TRABAJO, COLABORA EN LA SOLUCION DE PROBLEMAS CUANDO SE LE REQUIERE	
	GENERALMENTE SE APEGA A RUTINAS ESTABLECIDAS, SE LIMITA A REPORTAR ANOMALIAS EVIDENTES	
	SE CONCRETA A SEGUIR RIGIDAMENTE LAS RUTINAS ESTABLECIDAS, AUN CUANDO EXISTA LA NECESIDAD DE REPORTAR ANOMALIAS EVIDENTES	
RESPONSABILIDAD Y DISCIPLINA	SE COMPROMETE AMPLIAMENTE CON SU TRABAJO Y CON LOS OBJETIVOS INSTITUCIONALES MOSTRANDO VOCACION DE SERVICIO Y SIEMPRE SE SUJETA A LAS INSTRUCCIONES O DISPONIBILIDADES ESTABLECIDAS	
	SE COMPROMETE CON SU TRABAJO Y CON LOS OBJETIVOS INSTITUCIONALES DEMOSTRANDO VOCACION DE SERVICIO, Y OCASIONALMENTE OBJETA LAS DISPOSICIONES ESTABLECIDAS	
	OCASIONALMENTE SE COMPROMETE CON SU TRABAJO Y CON LOS OBJETIVOS INSTITUCIONALES Y, CON FRECUENCIA MANIFIESTA INCONFORMIDAD CON LAS DISPOSICIONES	
	SE COMPROMETE CON SU TRABAJO, CON LOS OBJETIVOS INSTITUCIONALES Y EVADE LAS DISPOSICIONES ESTABLECIDAS.	

[redacted]

JUL. 2 1999

SUBDIRECCION DE FUERZAS INSPECCION OFICINA DE ARCHIVO INMEDIAT

00372

DESCRIBE BREVEMENTE LAS APORTACIONES QUE EL SERVIDOR PUBLICO HA REALIZADO PARA MEJORAR SUS PROCESOS DE TRABAJO

[redacted]

RE NECESARIAS PARA QUE EL TRABAJADOR, INCREMENTE SU EFICIENCIA ADMVA.

DESTACA

P. T.

TEXCO

[redacted]

TOTAL DE PU

92

LFTAIPG
Art. 13
Fracción IV, V
Motivación: 1

LFTAIPG
Art. 18
Fracción II
Motivación: 2

0571

37

000373

COMANDANCIA GENERAL DE LA POLICIA FEDERAL DE CAMINOS

JEFATURA DE ESTADO MAYOR

SUBDIRECCION DE EVALUACION DE LA FUERZA DE INSPECCION Y VIGILANCIA

EVALUACION DE EFICIENCIA EN EL SERVICIO

DESTACAMENTO [redacted] TEXCOCO*

MES DE: AGOSTO 1998

NOMBRE: [redacted]

GRADO: [redacted] R.F.C [redacted]

ALTA EN LA CORPORACIÓN: 01 AGOSTO 1987

FECHA DEL ÚLTIMO ASCENSO

DESTACAMENTO: [redacted] TEXCOCO* TIEMPO EN EL MISMO: [redacted]

CONCEPTOS A EVALUAR

1.- DISCIPLINA: [redacted]

2.- PUNTUALIDAD

3.- PRESENTACIÓN PERSONAL

4.- CONSERVACION DE EQUIPO Y ARMAMENTO

5.- INICIATIVA DE PARTICIPACIO

PUNTOS

6.- RENDIMIENTO OPERATIVO: [redacted]

7.- RENDIMIENTO ADMINISTRAT

8.- IMAGEN CORPORATIVA

9.- TRATO A LA CIUDANIA

10.-CONDICION FISICA:

[redacted]

[redacted]

[redacted]TE DE EVALUACION

DESTACAMENTO
R.F.C.
TEXCOCO

POLICIA FEDERAL DE CAMINOS
RECIBIDO
NOV. 10 1998
SUBDIRECCION DE EVALUACION DE LA FUERZA DE INSPECCION Y VIGILANCIA
OFICINA DE ARCHIVO INMEDIATO

fsc*

21

322

LFTAIPG
Art. 13
Fracción IV, V
Motivación: 1

LFTAIPG
Art. 18
Fracción II
Motivación: 2

lsc*

P-693.

376

0572

SUBSECRETARIA DE TRANSPORTE
POLICIA FEDERAL DE CAMINOS
DESTACAMENTO [redacted] "TEXCOCO"

MEMORANDUM NUM. 391/98

TEXCOCO, MEX., A 18 DE SEPT. DE 1998
POLICIA FEDERAL DE CAMINOS
"DISCIPLINA-LEALTAD-SACRIFICIO"

C. JEFE DEL DESTACAMENT[redacted]EXCOCO"
COMANDANTE [redacted]
P R E S E N T E .

POR MEDIO DEL PRESENTE SOLICITO A USTED, DE NO EXISTIR INCONVENIENTE ALGUNO, ME AUTORICE 05 DIAS FRANCOS, A PARTIR DEL 19 AL 23 DE SEPTIEMERE DEL PRESENTE AÑO, LOS CUALES DISFRUTARE EN [redacted]
TEXCOCO, EDO DE MEXICO
TELEFONO [redacted], ENTERADO QUE DEBERE REPORTAR MI PRESENCIA EN EL DESTACAMENTO MAS PROXIMO, RECABANDO SELLO, HORA Y FECHA DEL MISMO.

OBSERVACIONES: QUEDO ENTERADO QUE ESTA FRANQUICIA ESTA SUJETA A SER INTERRUMPIDA EN CUALQUIER TIEMPO, COMPROMETIENDOME A CONCENTRARME DE INMEDIATO AL LUGAR DE MI ADSCRIPCION O AL LUGAR QUE LA SUPERIORIDAD DETERMINE.

1.- CUANDO ASI LO ORDENE LA SUPERIORIDAD
2.- A ESTAR LOCALIZABLE EN TODO MOMENTO
3.- EN CASO DE EVENTO EXTRAORDINARIO (FENOMENO NATURAL), DISTURBIO DEL ORDEN PUBLICO, ETC.

[redacted]

CORRIENTE DE LAS NOTICIAS NACIONALES Y I
PUDIENDO PRETEXTAR LA FALTA DE COMUNIC
C

[redacted]

R

S
E

[redacted]

c.c.p. C. JEFE DE REGION [redacted] PARA SU SUPERIOR
CONOCIMIENTO. PRESENTE.
c.c.p. SUBDIRECCION DE EVALUACION DEL ESTADO DE FUERZA DE INSPECCION Y VIGI-
LANCIA. PARA EFECTOS DE CONTROL. PRESENTE.
c.c.p. ARCHIVO DEL DESTACAMENTO 03-1 "TEXCOCO"

lsc*

324

LFTAIPG
Art. 13
Fracción IV, V
Motivación: 1

LFTAIPG
Art. 18
Fracción II
Motivación: 2

0573

T-643

FORMA C. G. 2

SECRETARIA DE COMUNICACIONES Y TRANSPORTES

DEPENDENCIA: SUBSECRETARIA DE TRANSPORTE
OFICINA: POLICIA FEDERAL DE CAMINOS
SECCION: COMANDANCIA DE REGION
NUMERO: [redacted] "TEXCOCO"
EXPEDIENTE: 109.915.01/1317/98

377

ASUNTO: BOLETA DE AMONESTACION.

Texcoco, Mex., a 30 de Septiembre de 1998
POLICIA FEDERAL DE CAMINOS
" DISCIPLINA ++ LEALTAD ++ SACRIFICIO "

C. [redacted]

CON BASE EN EL ARTICULO 57 DEL REGLAMENTO DE LA POLICIA FEDERAL DE CAMINOS, SE LE EXPIDE LA PRESENTE **BOLETA DE AMONESTACION**, A QUE SE HIZO ACREEDOR, MOTIVADO POR - FALTAS A LAS NORMAS ESTABLECIDAS PARA EL PERSONAL DE ESTA CORPORACION, POR:

"HABER ASENTADO INCORRECTAMENTE EL NOMBRE DEL C. COMANDANTE GENERAL DE LA CORPORACION EN LOS REPORTES DE ACCIDENTE NOS. [redacted] "TEXCOCO" - - - - HABIENDO HECHO CASO OMISO DEL SUPERIOR MENSAJE CIRCULAR NO. 039/98, DE FECHA 22 - DE JULIO DEL AÑO EN CURSO.

[redacted]

RECIBI ORIGINAL [redacted] HORA: 12:45 Hrs

C.C.P.- JEFATURA DE INSPECCION GENERAL P.F.C.-EN CUMPLIMIENTO A LAS SUPERIORES ORDENES.-PRESENTE.
C.C.P.- SUBDIRECCION DE EVALUACION DE LA FUERZA DE INSPECCION Y VIGILANCIA P.F.C. PARA SU CONOCIMIENTO Y EFECTOS.-PTE.
C.C.P.- ARCHIVO DEL DESTACAMENTO [redacted] "TEXCOCO".
C.C.P.- ARCHIVO DE LA COMANDANCIA DE REGION 01 "TEXCOCO".
C.C.P.- MINUTARIO...

AL CONTESTAR ESTE OFICIO [redacted] TENSE LOS DATOS CONTENIDOS EN EL CUADRO DEL ANGULO SUPERIOR DERECHO.

POLICIA FEDERAL DE CAMINOS OCT. 1998

325

LFTAIPG Art. 13 Fracción IV, V Motivación: 1

LFTAIPG Art. 18 Fracción II Motivación: 2

0574

378

000374

COMANDANCIA GENERAL DE LA POLICIA FEDERAL DE CAMINOS

JEFATURA DE ESTADO MAYOR

SUBDIRECCION DE EVALUACION DE LA FUERZA DE INSPECCION Y VIGILANCIA

EVALUACION DE EFICIENCIA EN EL SERVICIO

DESTACAMENTO 03-1 *TEXCOCO*

MES DE: SEPTIEMBRE 1998

NOMBRE: [redacted]

GRADO: [redacted] R.F.C. [redacted]

ALTA EN LA CORPORACIÓN: 01 AGOSTO 1987

FECHA DEL ÚLTIMO ASCENSO

DESTACAMENTO: [redacted] *TEXCOCO* TIEMPO EN EL MISMO: [redacted]

CONCEPTOS A EVALUAR

1.- DISCIPLINA: [redacted]

2.- PUNTUALIDAD

3.- PRESENTACION PERSONAL

4.- CONSERVACION DE EQUIPO Y ARMAMENTO

5.- INICIATIVA DE PARTICIPACIO

6.- RENDIMIENTO OPERATIVO: [redacted]

7.- RENDIMIENTO ADMINISTRATIVO

8.- IMAGEN CORPORATIVA

9.- TRATO A LA CIUDANIA

10.-CONDICION FISICA:

AVAL [redacted]

[redacted]

PORTE DE EVALUACION

[redacted]

CAMINOS

DESTACAMENTO

R.F.C.

NOV. 12 1998

SUBDIRECCION DE EVALUACION DE LA FUERZA DE INSPECCION Y VIGILANCIA OFICINA DE ARCHIVO INMEDIATO

fsc*

20

LFTAIPG
Art. 13
Fracción IV, V
Motivación: 1

LFTAIPG
Art. 18
Fracción II
Motivación: 2

0575

COMANDANCIA GENERAL DE LA POLICIA FEDERAL DE CAMINOS

JEFATURA DE ESTADO MAYOR

SUBDIRECCION DE EVALUACION DE LA FUERZA DE INSPECCION Y VIGILANCIA

EVALUACION DE EFICIENCIA EN EL SERVICIO

DESTACAMENTO 03-1 *TEXCOCO*

MES DE: OCTUBRE 1998

NOMBRE: [redacted]

GRADO: [redacted] R.F.C. [redacted]

ALTA EN LA CORPORACIÓN: 01 AGOSTO 1987

FECHA DEL ÚLTIMO ASCENSO

DESTACAMENTO: [redacted] *TEXCOCO* TIEMPO EN EL MISMO [redacted]

CONCEPTOS A EVALUAR

1.- DISCIPLINA: [redacted]

2.- PUNTUALIDAD

3.- PRESENTACION PERSONAL

4.- CONSERVACION DE EQUIPO Y ARMAMENTO

5.- INICIATIVA DE PARTICIPACIO

PUNTOS [redacted]

6.- RENDIMIENTO OPERATIVO: [redacted]

7.- RENDIMIENTO ADMINISTRATIVO

8.- IMAGEN CORPORATIVA

9.- TRATO A LA CIUDANIA

10.-CONDICION FISICA:

AVAL [redacted]

SOPORTE DE EVALUACION

[redacted]

fsc*

SUBDIRECCION DE EVALUA... FUERZA DE INSPECCION Y ... OFICINA DE ARCHIVO ...

20

LFTAIPG
Art. 13
Fracción IV, V
Motivación: 1

LFTAIPG
Art. 18
Fracción II
Motivación: 2

SUBSECRETARIA DE TRANSPORTE
POLICIA FEDERAL DE CAMINOS
DESTACAMENTO 03-1 "TEXCOCO"

0576

~~380~~

MEMORANDUM NUM. 511/98

TEXCOCO, MEX., A 18 DE NOV. 1998.
POLICIA FEDERAL DE CAMINOS
"DISCIPLINA-LEALTAD-SACRIFICIO"

000378

[redacted]

PRESENTE.

POR MEDIO DEL PRESENTE SOLICITO A USTED, DE NO EXISTIR INCONVENIENTE ALGUNO, ME AUTORICE 04 DIAS FRANCOS, A PARTIR DEL 19 AL 22 DE NOVIEMBRE DEL PRESENTE AÑO, LOS CUALES DISFRUTARE EN [redacted] TEXCOCO, MEX. TELEFONO [redacted], ENTERADO QUE DEBERE REPORTAR MI PRESENCIA EN EL DESTACAMENTO MAS PROXIMO, RECABANDO SELLO, HORA Y FECHA DEL MISMO.

OBSERVACIONES: QUEDO ENTERADO QUE ESTA FRANQUICIA ESTA SUJETA A SER INTERRUMPIDA EN CUALQUIER TIEMPO, COMPROMETIENDOME A CONCENTRARME DE INMEDIATO AL LUGAR DE MI ADSCRIPCION O AL LUGAR QUE LA SUPERIORIDAD DETERMINE.

1.- CUANDO ASI LO ORDENE LA SUPERIORIDAD
2.- A ESTAR LOCALIZABLE EN TODO MOMENTO
3.- EN CASO DE EVENTO EXTRAORDINARIO (FENOMENO NATURAL), DISTURBIO DEL ORDEN PUBLICO, ETC.

AUN SIN ORDEN EXPRESA, ESTANDO AL CORRIENTE DE LAS NOTICIAS NACIONALES Y DE LA REGION DE MI ADSCRIPCION, NO PUDIENDO PRETEXTAR LA FALTA DE COMUNICACION EN SITUACIONES EVIDENTES, EN CASO DE IMPOSIBILIDAD FISICA PARA CONCENTRARME, ME REPORTARE AL DESTACAMENTO MAS CERCANO.

REITERO A USTED, LA SEGURIDAD DE MI [redacted]

c.c.p. C. JEFE DE REGION I "ALVA" C.R. [redacted]. PARA SU SUPERIOR CONOCIMIENTO PRESENTE.
c.c.p. SUBDIRECCION DE EVALUACION DEL ESTADO DE FUERZA DE INSPECCION Y VIGILANCIA. PARA EFECTOS DE CONTROL PRESENTE.
c.c.p. ARCHIVO DEL DESTACAMENTO 03-1 "TEXCOCO"

Fe:

320

LFTAIPG
Art. 13
Fracción IV, V
Motivación: 1

LFTAIPG
Art. 18
Fracción II
Motivación: 2

0577

COMANDANCIA GENERAL DE LA POLICIA FEDERAL DE CAMINOS

JEFATURA DE ESTADO MAYOR

SUBDIRECCION DE EVALUACION DE LA FUERZA DE INSPECCION Y VIGILANCIA

EVALUACION DE EFICIENCIA EN EL SERVICIO

DESTACAMENTO 03-1 *TEXCOCO*

MES DE: NOVIEMBRE 1998

NOMBRE: [redacted]

GRADO: [redacted] R.F.C. [redacted]

ALTA EN LA CORPORACIÓN: 01 AGOSTO 1987

FECHA DEL ÚLTIMO ASCENSO

DESTACAMENTO: [redacted] *TEXCOCO* TIEMPO EN EL MISMO [redacted]

CONCEPTOS A EVALUAR

1.- DISCIPLINA: [redacted]

2.- PUNTUALIDAD

3.- PRESENTACION PERSONAL

4.- CONSERVACION DE EQUIPO Y ARMAMENTO

5.- INICIATIVA DE PARTICIPACION [redacted]

PUNTOS [redacted]

6.- RENDIMIENTO OPERATIVO: [redacted]

7.- RENDIMIENTO ADMINISTRATIVO

8.- IMAGEN CORPORATIVA

9.- TRATO A LA CIUDANIA

10.-CO [redacted]

PORTE DE EVALUACION

RECIBIDO
ENE. 9 1999
SUBDIRECCION DE EVALUACION DE LA FUERZA DE INSPECCION Y VIGILANCIA
OFICINA DE ARCHIVO INMEDIATO

fsc*

328

LFTAIPG
Art. 13
Fracción IV, V
Motivación: 1

LFTAIPG
Art. 18
Fracción II
Motivación: 2

0578

COMANDANCIA GENERAL DE LA POLICIA FEDERAL DE CAMINOS

JEFATURA DE ESTADO MAYOR

SUBDIRECCION DE EVALUACION DE LA FUERZA DE INSPECCION Y VIGILANCIA

000320

EVALUACION DE EFICIENCIA EN EL SERVICIO

DESTACAMENTO 03-1 *TEXCOCO*

MES DE: DICIEMBRE 1998

NOMBRE: [redacted]

GRADO:

ALTA EN LA CORPORACIÓN: 01 AGOSTO 1987 R.F.C. [redacted]

FECHA DEL ÚLTIMO ASCENSO

DESTACAMENTO: [redacted] *TEXCOCO* TIEMPO EN EL MISMO: [redacted]

CONCEPTOS A EVALUAR

1.- DISCIPLINA: [redacted]

2.- PUNTUALIDAD

3.- PRESENTACIÓN PERSONAL

4.- CONSERVACION DE EQUIPO Y ARMAMENTO

5.- INICIATIVA DE PARTICIPACIO

6.- RENDIMIENTO OPERATIVO: [redacted]

7.- RENDIMIENTO ADMINISTRATIVO

8.- IMAGEN CORPORATIVA

9.- TRATO A LA CIUDADANIA

10.- CONDICIONES

PUNTOS [redacted]

fsc*

20

LFTAIPG
Art. 13
Fracción IV, V
Motivación: 1

LFTAIPG
Art. 18
Fracción II
Motivación: 2

El suscrito **Comisario Lic. P** [redacted], Director General de Recursos Humanos de la Policía Federal, con fundamento en lo dispuesto por los artículos 26 párrafos primero y segundo de la Ley Orgánica de la Administración Pública Federal; Octavo Transitorio del Decreto por el que se reforman, adicionan y derogan diversas disposiciones del citado ordenamiento legal, publicado en el Diario Oficial de la Federación el 02 de enero de 2013; 11 y 12 de la Ley de la Policía Federal; 5 fracción VII numeral 49, 9 fracción XXI, 92 fracción VI del Reglamento de la Ley de la Policía Federal. ----------

C E R T I F I C A

Que la presente copia fotostática, constante de trescientos ochenta y dos hojas útiles, **es fiel y exacta reproducción del expediente que obra en el archivo de esta Dirección General de Recursos Humanos** de la Policía Federal, correspondiente al expediente interno **4206** perteneciente al legajo uno de dos, en atención al requerimiento **PF/DGAJ/3703/2016**, mismo que se expide cotejado y sellado.----------

C O N S T E

Lo que se hace constar para los efectos legales a que haya lugar, se expide en la Ciudad de México, a los treinta días del mes de marzo del año dos mil dieciséis. ----------

"SUFRAGIO EFECTIVO. NO REELECCIÓN"

[redacted]

PROCURADURÍA GENI
Subprocuraduría de
Prevención del Delito y S
Oficina de In

LFTAIPG
Art. 13
Fracción IV, V
Motivación: 1

LFTAIPG
Art. 18
Fracción II
Motivación: 2

PGR
PROCURADURÍA GENERAL DE LA REPÚBLICA

SUBPROCURADURÍA DE DERECHOS HUMANOS,
PREVENCIÓN DEL DELITO
Y SERVICIOS A LA COMUNIDAD
OFICINA DE INVESTIGACIÓN
AP/PGR/SDHPDSC/OI/001/2015

CONSTANCIA DE CIERRE DE ACTUACIONES
CORRESPONDIENTES AL TOMO NÚMERO 190

- - - En la Ciudad de México, siendo las veintidós horas con veintiocho minutos del día trece de abril de dos mil dieciséis, el suscrito Licenciado [redacted] Agente del Ministerio Publico de la Federación, adscrito a la Oficina de Investigación dependiente de la Subprocuraduría de Derechos Humanos, Prevención del Delito y Servicios a la Comunidad, quien con fundamento en los artículos 21 y 102 apartado A de la Constitución Política de los Estados Unidos Mexicanos, así como los artículos artículo 16, 206 y 208 del Código Federal de Procedimientos Penales, acompañado en forma legal con dos testigos de asistencia que al final firman para debida constancia de lo actuado:- - - -