PGR
PROCURADURÍA GENERAL DE LA REPÚBLICA

SUBPROCURADURÍA DE DERECHOS HUMANOS,
PREVENCIÓN DEL DELITO
Y SERVICIOS A LA COMUNIDAD
OFICINA DE INVESTIGACIÓN
AP/PGR/SDHPDSC/OI/001/2015

CONSTANCIA DE APERTURA DE ACTUACIONES

CORRESPONDIENTES AL TOMO NÚMERO 276

- - - En la Ciudad de México, siendo las 08:30 ocho horas con treinta minutos del día 06 seis del mes de octubre de dos mil dieciséis, el suscrito [redacted] Agente del Ministerio Publico de la Federación, adscrito a la Oficina de Investigación dependiente de la Subprocuraduría de Derechos Humanos, Prevención del Delito y Servicios a la Comunidad, quien con fundamento en el artículo 16 del Código Federal de Procedimientos Penales actúa en forma legal con dos testigos de asistencia que al final firman para debida constancia de lo actuado:- - - -

ACUERDO DE DILIGENCIAS

--- En la Ciudad de México, siendo las 8:40 ocho horas con cuarenta minutos del 6 seis de octubre del año dos mil dieciséis 2016; la suscrita licenciada [redacted] Agente del Ministerio Público de la Federación, adscrita a la Oficina de Investigación de la Subprocuraduría de Derechos Humanos, Prevención del Delito y Servicios a la Comunidad, de la Procuraduría General de la República, quien actúa en forma legal con testigos de asistencia que firman y dan fe, procede a emitir el siguiente:----------

----------**A C U E R D O**----------

---VISTO el estado en que se encuentran las presentes diligencias de averiguación previa de las que se desprende la necesidad de continuar indagando nuevas líneas de investigación, conforme a las atribuciones emanadas del mandato constitucional y toda vez que al realizar un análisis lógico jurídico de las declaraciones de los inculpados en las que han hecho referencia a miembros de las organizaciones criminales que operan en los Municipios de Iguala de la Independencia, Huitzuco de los Figueroa, Cocula, entre otros del Estado de Guerrero, por lo que en particular la emitida el dieciséis de enero de dos mil quince, por FELIPE RODRÍGUEZ SALGADO alias "EL CEPILLO o TERCO", rendida ante el homologo adscrito a la Unidad Especializada en Investigación de Delitos en Materia de Secuestro, de la Subprocuraduría Especializada en Investigación de Delincuencia Organizada, en la que entre otras cosas manifestó que respecto a Carrizalillo, hubo enfrentamientos entre miembros de Guerreros Unidos y la organización criminal "LOS ROJOS", entre los que supo que peleaban la plaza era alias [redacted] resulta procedente se realice consulta en fuentes abiertas, específicamente en notas periodísticas respecto de persona con alias [redacted] que tenga que ver con hechos relacionados en la comunidad [redacted] efecto de encontrar el nombre completo, hecho que sea lo anterior será necesario girar atento oficio al Fiscal General en el Estado de Guerrero, a efecto de que informe si cuenta con antecedentes de indagatorias y/o carpetas de investigación que se hayan iniciado en contra de la persona de referencia; lo anterior, a fin de ubicar alguna posible línea de investigación que conlleve a cumplir con el cometido dentro de la presente indagatoria.----------

----------**F U N D A M E N T O**----------

--- Lo anterior, con fundamento en lo dispuesto en los artículos 21 y 102 apartado "A" de la Constitución Política de los Estados Unidos Mexicanos; 1 fracción I, 2 fracción II, 113, 132, 168, 180, 206, del Código Federal de Procedimientos Penales; así como 1, 4, apartado A), incisos a) y b), 9, 10 fracción X, de la Ley Orgánica de la Procuraduría General de la República y 1, 3, apartado A), inciso V y 12 fracción II, de su Reglamento; 14, fracción III de la Ley Federal de Transparencia y Acceso a la Información Pública Gubernamental ,es de acordarse y se: ----------

----------**A C U E R D A**----------

--- **PRIMERO.-** Se ordena realizar inspección en fuentes abiertas específicamente en notas periodísticas respecto de persona con [redacted] que tenga que ver con hechos relacionados en la comunidad de Carrizalillo, a efecto de encontrar el nombre completo. ----------

---**SEGUNDO.-** Se ordena girar oficio al Fiscal General en el Estado de [redacted] el cuerpo del presente proveído. ----------

----------**C U M P L A S E**----------

--- Así lo acordó y firma la licenciada [redacted] Federación, adscrita a la Subprocuraduría de Derechos Humanos, P[redacted] Comunidad, de la Procuraduría General de la República, quien actúa [redacted] firman y dan fe.----------

----------**D A M O S F E**----------

TESTIGOS DE ASISTENCIA

[redacted]

[redacted]

PGR
PROCURADURÍA GENERAL DE LA REPÚBLICA

Subprocuraduría de Derechos Humanos,
Prevención del Delito y Servicios a la Comunidad
OFICINA DE INVESTIGACION
AP/PGR/SDHPDSC/OI/001/2015

CONSTANCIA MINISTERIAL DE CONSULTA EN INTERNET

--- En la Ciudad de México, siendo las 08:50 ocho horas con cincuenta minutos del 6 seis de octubre del año dos mil dieciséis 2016; la suscrita licenciada [redacted] Agente del Ministerio Público de la Federación, adscrita a la Subprocuraduría de Derechos Humanos, Prevención del Delito y Servicios a la Comunidad, de la Procuraduría General de la República, quien actúa en términos del artículo 16 de Código Federal de Procedimientos Penales, en forma legal con dos testigos de asistencia que al final firman y dan fe, para debida constancia legal..----------

---------- **HACE CONSTAR** ----------

--- Que en las oficinas que ocupa esta Oficina de Investigación, a efecto de dar cumplimiento al acuerdo que antecede, se realizó consulta en el buscador "Google" la página de internet correspondiente a notas periodísticas que hagan referencia a alguna persona co[redacted] relacionada con la comunidad de [redacted] en el municipio de Eduardo Neri del Estado de Guerrero, a fin de ubicar el nombre completo de la persona de referencia, por lo que se procedió a realizar la búsqueda, localizando entre otras una nota periodística emitida el tres de junio de dos mil catorce, por el PERIODICO DE GUERRERO "EL SUR", cuyo encabezado establece la siguiente leyenda "RESGUARDARÁ EL EJÉRCITO Y LA MARIINA LA COMUNIDAD DE CARRIZALILLO, ANUNCIA EL GOBERNADOR", en la que se hace referencia a un enfrentamiento ocurrido en el que resultaron cuatro personas muertas, entre las victimas se menciona[redacted] de veintiocho años de edad, persona que resulte una posible coincidencia con la persona buscada, lo que se asienta para debida constancia, para los fines legales conducentes.----------

--- Téngase por realizada la presente constancia misma que se ordena agregar a las presentes actuaciones para para que surta sus efectos legales conducentes; Lo anterior, con fundamento en lo dispuesto en los artículos 21 y 102 apartado "A" de la Constitución Política de los Estados Unidos Mexicanos; 1 fracción I, 2 fracción II, 168, 180, 206, 208 del Código Federal de Procedimientos Penales; así como 1, 4, apartado A), incisos a) y b), 9, 10 fracción X, de la Ley Orgánica de la Procuraduría General de la República y 1, 3, apartado A), inciso V y 12 fracción II, de su Reglamento; 14, fracción III de la Ley Federal de Transparencia[redacted]

----------C O N S T [redacted]

--- ASÍ LO HACE CONSTAR Y FIRMA LA LICENCIADA [redacted]
MINISTERIO PÚBLICO DE LA FEDERACIÓN, QUIEN ACTÚ[redacted]
ASISTENCIA QUE AL FINAL FIRMAN Y DAN FE. ----------

----------DAMOS [redacted]

TESTIGOS DE ASI[redacted]

[redacted]

LI[redacted]

ART.110
FRACC. V,VII
LFTAIP
MOTIVACIÓN 1

ART. 113
FRACC I LFTAIP
MOTIVACION 2

4

EL SUR
PERIÓDICO DE GUERRERO

Martes 11 de Octubre de 2016
Guerrero, México

(http://suracapulco.mx/)

[redacted]

GUERRERO

Resguardarán el Ejército y la Marina la comunidad de Carrizalillo, anuncia el gobernador (http://suracapulco.mx/[redacted]

Junio 03, 2014

Anarsis Pacheco Pólito

Chilpancingo

El gobernador Ángel Aguirre Rivero informó que la zona de Carrizalillo, en el municipio de Eduardo Neri (Zumpango), será reforzada por efectivos de la Marina y del Ejército tras el enfrentamiento de este domingo.

Consultado en la 35 Zona Militar, el gobernador dijo que le preocupa el enfrentamiento que dejó cuatro muertos, y expuso: "Ustedes saben que fue un encuentro entre dos grupos de la delincuencia organizada".

Señaló que debido a estos hechos dio instrucciones a las dependencias estatales de seguridad de resguardar el lugar, y solicitó al Ejército y la Marina reforzar mucho más la presencia en la sierra para prevenir estos actos.

En una segunda intervención en la entrada de la Zona Militar, el gobernador dio conocer que se destinará a la sierra un batallón completo que será orientado a procurar bajar los índices de inseguridad pública Chilpancingo.

"Se asignará prácticamente un batallón que estará exclusivamente orientado a procurar y a mejorar los índices de seguridad pública para Chilpancingo y la zona Centro", enfatizó.

Señaló que la violencia se debe a que son enfrentamientos entre grupos delictivos, y reiteró el caso de Carrizalillo, donde ya hay dos detenidos, además de armas y vehículos decomisados.

...otepec, Atoyac y Durango los cuatro muertos en la balacera en Carrizalillo

Los cuatro hombres que murieron en un enfrentamiento armado el domingo en la comunidad de Carrizalillo, en Eduardo Neri (Zumpango), eran originarios de Heliodoro Castillo, Atoyac de Álvarez y el estado de Durango.

Las víctimas se llamaban Narciso Vázquez Arellano, de 28 años, originario de la comunidad de Chapultepec municipio de Tlacotepec, Lázaro Valentín Bahena de 42 y Everardo Valentín Díaz de 22 eran de Durango y vivían en la localidad de Los Hoyos, en el mismo municipio.

El último era Bulmaro Galindo Peralta de 38 años, era originario de la comunidad de El Valle, municipio de Atoyac de Álvarez.

Según un boletín de prensa de la Procuraduría General de Justicia del Estado (PGJE), detuvieron a tres personas, entre ellos a un menor de edad en las inmediaciones de Carrizalillo y les decomisaron cuatro armas largas y dos cortas, además de cocaína.

La PGJE señala que en el lugar de los hechos encontraron dos vehículos, uno Nissan doble cabina con placas del estado de Morelos, y el otro una camioneta Ford tipo Ranger roja, placas de Guerrero, así como casquillos percutidos de AK-47.

La dependencia, mediante la Fiscalía Regional de la Zona Centro, inició la averiguación previa correspondiente del enfrentamiento el domingo donde murieron cuatro hombres en la localidad Carrizalillo, municipio de Eduardo Neri. (Luis Blancas / Chilpancingo).

Buscar nota

Comparte esta nota

ART.110
FRACC. V,VII
LFTAIP
MOTIVACIÓN 1

ART. 113
FRACC I LFTAIP
MOTIVACION 2

5

PGR
PROCURADURÍA GENERAL
DE LA REPÚBLICA

SUBPROCURADURÍA DE DERECHOS HUMANOS,
PREVENCIÓN DEL DELITO Y SERVICIOS A LA COMUNIDAD
OFICINA DE INVESTIGACIÓN

AP/PGR/SDHPDSC/OI/001/2015

OFICIO NÚMERO: SDHPDSC/OI/3433/2016.
ASUNTO: SE SOLICITA INFORMACIÓN
URGENTE Y CONFIDENCIAL.

ACUSE

Ciudad de México, 06 de octubre de 2016.

[redacted]
FISCAL GENERAL DEL ESTADO DE GUERRERO
PRESENTE.

En cumplimiento al acuerdo dictado dentro de la indagatoria al rubro citada, y con fundamento en lo dispuesto en los artículos 21 y 102 apartado "A" de la Constitución Política de los Estados Unidos Mexicanos; de conformidad con los artículos; 1 fracción I, 2 fracción II, 113, 132, 168, 180 y 206 del Código Federal de Procedimientos Penales; así como 1, 4 apartado A), incisos b) y c), y 22 fracción I, inciso b) y c), de la Ley Orgánica de la Procuraduria General de la República; 1, 3 inciso A), fracción V, 12 fracción IX del Reglamento de la Ley Orgánica antes citada; así como lo dispuesto en el CONVENIO de Colaboración que celebran la Procuraduría General de la República, la Procuraduría General de Justicia Militar, la Procuraduría General de Justicia del Distrito Federal y las Procuradurías Generales de Justicia de los treinta y un estados integrantes de la Federación publicado en el Diario Oficial de la Federación de fecha 23 de noviembre de 2012 y Circular 06/96 del Procurador General de la República.

Respetuosamente se solicita su valiosa colaboración, a efecto de que gire sus apreciables instrucciones a quien corresponda, con el fin de que de manera [redacted] remita a esta Representación Social de la Federación, copia certificada de la indagatoria y/o carpetas de investigación que se encuentren relacionadas [redacted]

Lo anterior, a efecto de ser necesario para la integración de la investigación que se está realizando dentro de la indagatoria en que se actúa.

Sin otro particular le anticipo mis agradecimientos por la atención brindada.

FISCALÍA GENERAL DEL ESTADO DE GUERRERO
06 OCT 2016
[redacted]

[redacted]
ADSCRITO A LA OFICINA DE INVES
DE LA SUBPROCURADURÍA DE DERECH
PREVENCIÓN DEL DELITO Y SERVICIOS A

C.c.p. Dr. Eber Omar Betanzos Torres. Subprocurador de Derechos Humanos, Prevención del Delito y Servicios a la Comunidad. Para su conocimiento. Presente.
[redacted] Titular de la Oficina de Investigación de la SDHPDSC. Para su conocimiento. Presente.

ART.110
FRACC. V,VII
LFTAIP
MOTIVACIÓN 1

ART. 113
FRACC I LFTAIP
MOTIVACION 2

6

PROCURADURÍA GENERAL
DE LA REPÚBLICA

SUBPROCURADURÍA DE DERECHOS HUMANOS,
PREVENCIÓN DEL DELITO Y SERVICIOS A LA COMUNIDAD
OFICINA DE INVESTIGACIÓN

AP/PGR/SDHPDSC/OI/001/2015.

DECLARACIÓN DEL TESTIGO [redacted]
AGENTE DE TRÁNSITO MUNICIPAL DE IGUALA DE LA INDEPENDENCIA, ESTADO DE GUERRERO.

- - - En la Ciudad de México, en las instalaciones de esta Oficina de Investigación, siendo las 09:00 nueve horas del día 06 seis de octubre de 2016 dos mil dieciséis, ante la Licenciada [redacted] GRACIA YOLANDA GUERRA MARQUEZ, Agente del Ministerio Público de la Federación, Adscrita a la Oficina de Investigación de la Subprocuraduría de Derechos Humanos, Prevención del Delito y Servicios a la Comunidad, de la Procuraduría General de la República, quien actúa en términos del artículo 16 de Código Federal de Procedimientos Penales, en forma legal con dos testigos de asistencia que al final firman y dan fe, para debida constancia legal, hace constar que comparece el [redacted] quien se identifica en este momento con documento oficial "AGENTE DE TRÁNSITO", expedida a su favor por el Presidente Municipal Constitucional de Iguala de la Independencia, Guerrero, con número de folio: 6157 (seis, uno, cinco, siete), en la que obra una fotografía a color que concuerda fielmente con los rasgos fisonómicos del compareciente, de la que se DA FE tener a la vista y se le devuelve al interesado por así haberlo solicitado y no existir inconveniente alguno al respecto, previa copia certificada que se glosa al expediente. Enseguida, de conformidad con el artículo 247 fracción I del Código Federal de Procedimientos Penales, en relación con el 247 del Código Penal Federal, se hace del conocimiento del compareciente lo previsto en los dispositivos citados, particularmente de las penas que establece la ley para quienes declaran con falsedad ante Autoridad distinta de la judicial en ejercicio de sus funciones, y una vez teniendo conocimiento de las disposiciones antes citadas, se procede a preguntar al compareciente: ¿Protesta conducirse con verdad ante esta Autoridad Federal? A lo que contestó que **SI PROTESTO**. Por lo que en una vez protestado en términos del artículo 248 del Código Federal de Procedimientos Penales, se procedió a identificar al Testigo, Quien por sus generales:----------

- **M A N I F E S T Ó** -

[redacted]

de trece años de edad, No fumo, Sí consumo bebidas alcohólicas ocasionalmente, No soy adicto a sustancias psicotrópicas, de ocupación Agente de Tránsito Municipal de Iguala de la Independencia, Estado de Guerrero, debidamente orientado, con la edad, capacidad e instrucción, para tener el criterio necesario para atender la presente diligencia, sin que se me obligue para participar en la misma, por fuerza o miedo, ni tampoco mediante engaño, error o soborno, en la citación hecha por esta autoridad, así mismo no tengo vínculos de parentesco, amistad o cualquier otro, ni guardo rencor u odio, con los probables responsables, ofendidos y víctimas de los hechos, es decir, con los cuarenta y tres desaparecidos. Una vez manifestado lo anterior por el testigo, de igual manera se le hace de su conocimiento el contenido del artículo 79 del Código adjetivo, en donde se hace referencia a las citaciones por teléfono, por lo que proporciona su número [redacted] a lo cual manifiesta tenerlo desde hace aproximadamente seis meses, manifiesta expresamente su voluntad de no tener ningún inconveniente al respecto de que las citaciones sean por ese medio. Acto seguido se le hace saber al compareciente que conforme a lo establecido por el artículo 127 BIS del Código Federal de Procedimientos Penales, tiene derecho a ser asistido por persona de confianza o abogado para la realización de la presente diligencia, manifestando que no es su deseo ser asistido en la presente por abogado o persona de confianza y acto continuo, el testigo:----------

ART.110
FRACC. V,VII
LFTAIP
MOTIVACIÓN 1

ART. 113
FRACC I LFTAIP
MOTIVACION 2

PROCURADURÍA GENERAL DE LA REPÚBLICA

SUBPROCURADURÍA DE DERECHOS HUMANOS, PREVENCIÓN DEL DELITO Y SERVICIOS A LA COMUNIDAD
OFICINA DE INVESTIGACIÓN

AP/PGR/SDHPDSC/OI/001/2015.

----------**D E C L A R A**----------

--- Que comparezco ante esta H. Representación Social de la Federación, de manera voluntaria y en atención a [redacted] me [redacted] horas, [redacted] asignado diversas [redacted] asignada [redacted] Crucero [redacted] dieciséis, actualmente [redacted] mil dieciséis, teniendo [redacted] asignaron como Agente [redacted] de trabajo [redacted] sucedidos el día [redacted] todo estaba [redacted]----------

---Acto continuo esta Representación Social de la Federación en términos del segundo párrafo del artículo 249, en atención al 242, ambos del Código Federal de Procedimientos Penales procede a realizar preguntas al testigo siendo.----------

---LA PRIMERA.- [redacted] **CONTESTA.-** [redacted]. **A LA SEGUNDA.-** ¿[redacted]

ART.110 FRACC. V,VII LFTAIP
MOTIVACIÓN 1

ART. 113 FRACC I LFTAIP
MOTIVACION 2

PROCURADURÍA GENERAL
DE LA REPÚBLICA

SUBPROCURADURÍA DE DERECHOS HUMANOS,
PREVENCIÓN DEL DELITO Y SERVICIOS A LA COMUNIDAD
OFICINA DE INVESTIGACIÓN

AP/PGR/SDHPDSC/OI/001/2015.

? CONTESTA.-

maña
asign
A LA TERCERA.- ¿Qué diga inmediato
CONTESTA.
A LA CUARTA.- ¿Qué diga

CONTESTA.-
r. A LA QUINTA.- ¿Qué diga

CONTESTA.- . A LA SEXTA.- ¿
diga
? CONTESTA.- A LA SÉPTIMA.- ¿Qué diga el declara
? CONTESTA.-
LA OCTAVA.- ¿Qué diga

CONTESTA.-

e
estuve trabajando
y cuidando
el orden.
trabajar porque me
de dos mil
SERVICIO,

¿A LA NOVENA.- ¿Qué diga
? CONTESTA.
. A LA DÉCIMA.- ¿Qué
diga
CONTESTA.-
. A LA DÉCIMA PRIMERA.- ¿Qué diga
CONTESTA.-
. A LA DÉCIMA
SEGUNDA.- ¿Qué diga
CONTESTA.-
A LA DÉCIMA TERCERA.- ¿Qué diga
CONTESTA.-
. A LA DÉCIMA CUARTA.- ¿Qué diga

ART.110
FRACC. V,VII
LFTAIP
MOTIVACIÓN 1

ART. 113
FRACC I LFTAIP
MOTIVACION 2

[redacted] ? CONTESTA.- [redacted] en [redacted] sema [redacted] A LA DÉCIMA QUINTA.- ¿Q[redacted] diga [redacted] CONTESTA.- [redacted] . A LA DÉCIMA SEXTA.- ¿Qué diga [redacted] CONTEST[redacted] . A LA DÉCIMA SÉPTIM[redacted] ¿Qué diga [redacted] CONTESTA.-. [redacted] . A LA DÉCI[redacted] OCTAVA.- En base a lo anterior, ¿Qué diga el declarante, [redacted] op[redacted] CONTESTA.- [redacted] . A LA DÉCIMA NOVENA.- ¿Qué diga [redacted] septiembre [redacted] catorce, [redacted] Dirección [redacted] Municipal de [redacted] declarante; [redacted] CONTESTA.- [redacted] Social. A LA VIGÉSIMA PRIMERA.- ¿Qué diga [redacted] es parte, cuentan [redacted] ? CONTESTA.- [redacted] . A LA VIGÉSIMA SEGUNDA.- [redacted] as que [redacted] ? CONTESTA.- [redacted] . A LA VIGÉSIMA TERCERA.- ¿Qué diga [redacted] CONTESTA.- [redacted] A LA VIGÉSIMA CUARTA.- ¿Qué diga [redacted] CONTESTA.- [redacted] A LA VIGÉSIMA QUINTA.- ¿Qué diga [redacted] ? CONTESTA.-. [redacted] . A LA VIGÉSIMA SEXTA.- ¿Qué diga [redacted] CONTESTA.-. [redacted] . A LA VIGÉSIMA SÉPTIMA- ¿Qué diga [redacted] CONTESTA.- [redacted] A LA VIGÉSIMA OCTAVA.- ¿Qué diga [redacted] cu[redacted] CONTESTA.- [redacted] . A LA VIGÉSIMA NOVENA.- ¿Qué diga [redacted] e[redacted]co[redacted] .- CONTESTA.- [redacted] [redacted] . A LA TRIGÉSIMA.- ¿Qué diga el [redacted] el[redacted] [redacted]rce CONTESTA.- [redacted] LA TRIGÉSIMA PRIMERA.- ¿Qué diga [redacted] CONTESTA.- [redacted]

ART.110
FRACC. V,VII
LFTAIP
MOTIVACIÓN 1

ART. 113
FRACC I LFTAIP
MOTIVACION 2

SUBPROCURADURÍA DE DERECHOS HUMANOS, PREVENCIÓN DEL DELITO Y SERVICIOS A LA COMUNIDAD
OFICINA DE INVESTIGACIÓN

PROCURADURÍA GENERAL DE LA REPÚBLICA

AP/PGR/SDHPDSC/OI/001/2015.

[redacted] **TRIGÉSIMA SEGUNDA.-** ¿Qué diga [redacted] federale **CONTESTA.-** [redacted] **A LA TRIGÉSIMA TERCERA.-** ¿Qué diga el decla [redacted] **CONTESTA.** [redacted] **A LA TRIGÉSIMA CUARTA.-** diga [redacted] **CONTESTA.-** [redacted] **A LA TRIGÉSIMA QUINTA.-** diga el [redacted] **CONTESTA.-** [redacted] [redacted] **A LA TRIGÉSIMA SEXTA.-** ¿Qué diga el decla [redacted] FRANCISCO SALGADO VALLADARES, [redacted] c **CONTESTA.-** [redacted] **A LA TRIGÉSIMA SÉPTIMA.-** ¿Qué diga [redacted] a JOSÉ LUIS ABARCA VELAZQUEZ, [redacted] **CONTESTA** [redacted] **A LA TRIGÉSIMA OCTAVA.-** ¿Qué diga [redacted] **CONTESTA.-** [redacted] **A LA TRIGÉSIMA NOVENA.-** ¿Qué diga [redacted] FELIPE FLORES [redacted] LAZQUEZ, él? **CONTESTA.-** [redacted] **A LA CUADRAGÉSIMA.-** ¿Qué diga [redacted] **CONTESTA.-** [redacted] **A LA CUADRAGÉSIMA PRIMERA.-** ¿Qué diga el [redacted] **CONTESTA.-** [redacted] **A LA CUADRAGÉSIMA SEGUNDA.-** ¿Qué diga el [redacted] **CONTESTA.-** [redacted] **A LA CUADRAGÉSIMA TERCERA.-** ¿Qué diga [redacted] **CONTESTA.-** [redacted] **A LA CUADRAGÉSIMA CUARTA.-** ¿Qué diga el [redacted] **CONTESTA.-** [redacted] **A LA CUADRAGÉSIMA QUINTA.-** ¿Qué diga [redacted] **CONTESTA.-** [redacted] **A LA CUADRAGÉSIMA SEXTA.-** ¿Qué diga [redacted] **CONTESTA.-** [redacted] **A LA CUADRAGÉSIMA SÉPTIMA-** ¿Qué diga [redacted] **CONTESTA.-** [redacted] **A LA CUADRAGÉSIMA OCTAVA-** ¿Qué diga el [redacted] **A LA CUADRAGÉSIMA NOVENA.-** ¿Qué diga [redacted] **CONTESTA.-** [redacted] **A LA QUINCUAGÉSIMA.-** ¿Qué diga [redacted] **CONTESTA.-** [redacted] **A LA QUINCUAGÉSIMA PRIMERA.-** [redacted] **CONTESTA.-** [redacted] **A LA QUINCUAGÉSIMA**

ART.110 FRACC. V,VII LFTAIP
MOTIVACIÓN 1

ART. 113 FRACC I LFTAIP
MOTIVACION 2

SEGUNDA.- [redacted]

CONTESTA.- [redacted] **. A LA QUINCUAGÉSIMA TERCERA.-** ¿Qué diga el [redacted] Burgos" [redacted] **A LA QUINCUAGÉSIMA CUARTA.-** ¿Qué diga declarante, [redacted] **CONTEST** [redacted] **. A LA QUINCUAGÉSIMA QUINTA.-** ¿Qué diga [redacted] **CONTESTA.-** [redacted] **A LA QUINCUAGÉSIMA SEXTA.-** ¿ diga [redacted] **CONTESTA.-** [redacted] e escuchado. **A LA QUINCUAGÉSIMA SÉPTI** ¿Qué diga [redacted] escuchado [redacted] **CONTESTA.-** [redacted] **. A LA QUINCUAGÉSIMA OCTAVA.-** ¿Qué dig [redacted] de [redacted] **CONTESTA.-** [redacted] **A LA QUINCUAGÉSIMA NOVENA.-**¿Qué diga [redacted] y en [redacted] con [redacted] **CONTESTA.-** [redacted] **A LA SEXAGÉSIMA.** [redacted] **CONTESTA.-** [redacted] **. LA SEXAGÉSIMA PRIMERA.-** [redacted] **CONTESTA.-** [redacted] **. A LA SEXAGÉSIMA SEGUNDA.-** ¿Qué diga [redacted] **CONTESTA.-** [redacted] **A LA SEXAGÉSIMA TERCERA.-** ¿Conoces [redacted] **CONTESTA.** [redacted] **A LA SEXAGÉSIMA CUARTA.-** Qué diga [redacted] con [redacted] de AGUSTIN GARCIA REYES alias "CHEREJE", [redacted], BENITO VAZQUEZ MARTINEZ, BERNABÉ SOTELO SALINAS alias "EL PELUCO", [redacted] "EL PATO", [redacted] ", CRUZ SOTELO SALINAS alias "EL WASAKO", [redacted] FELIPE RODRIGUEZ SALGADO alias "EL CEPILLO" O "TERCO", GILDARDO LOPEZ ASTUDILLO alias "EL GIL", [redacted] JONATHAN OSORIO CORTES alias "JONA", [redacted] as [redacted], MARCO ANTONIO RIOS BERBER alias "EL CUASI", MAURO TABOADA SALGADO [redacted] MIGUEL ÁNGEL LANDA BAHENA alias "CHEQUEL" Y/O "DUBA" Y/O "DUVALIN", [redacted], PATRICIO REYES LANDA alias "PATO", [redacted] RAÚL NUÑEZ SALGADO alias "LA CAMPERRA", [redacted] ", SALVADOR REZA JACOBO alias "LUCAS", SIDRONIO CASARRUBIAS SALGADO alias "EL CHINO", [redacted] VÍCTOR HUGO PALACIOS BENÍTEZ alias "EL TILO". **CONTESTA.-** [redacted] **A LA SEXAGÉSIMA QUINTA.-** [redacted] n? **CONTESTA.-** [redacted] **. A LA SEXAGÉSIMA SEXTA.-** [redacted]

ART.110
FRACC. V,VII
LFTAIP
MOTIVACIÓN 1

ART. 113
FRACC I LFTAIP
MOTIVACION 2

SUBPROCURADURÍA DE DERECHOS HUMANOS, PREVENCIÓN DEL DELITO Y SERVICIOS A LA COMUNIDAD
OFICINA DE INVESTIGACIÓN

PROCURADURÍA GENERAL DE LA REPÚBLICA

AP/PGR/SDHPDSC/OI/001/2015.

[redacted] **CONTESTA.-** [redacted]
[redacted] **A LA SEXAGÉSIMA SEPTIMA.**
[redacted] **CONTESTA.-** [redacted]
[redacted] **A LA SEXAGÉSIMA OCTAVA.** ¿Que diga [redacted]
[redacted] **CONTESTA.-**
SEXAGÉSIMA NOVENA.- ¿Qué diga [redacted]
RESPUESTA.- [redacted]
[redacted] meses y [redacted] s. **SEPTUAGÉSIMA.-** ¿Qué diga el [redacted]
que le impart[redacted] **RESPUESTA.-** Si se [redacted]
SEPTUAGÉSIMA PRIMERO.- ¿Qué diga [redacted]
notifica [redacted]?.
RESPUESTA.- [redacted]----------
- - - Siendo todas las preguntas que realiza esta Represent[redacted]n, finalmente se le pregunta al COMPARECIENTE, si es su deseo [redacted] A lo que responde que no, que es todo lo que desea manifestar.---
--- Con lo anterior, y no habiendo m[redacted] que agregar se da por t[redacted]a, firmando para constancia los que en ella intervinieron, previa lec[redacted]ón de su contenido.----------
----------**D A M O S F E**----------

[redacted]

[redacted]TIGO

LIC [redacted]

ART.110 FRACC. V,VII LFTAIP
MOTIVACIÓN 1

ART. 113 FRACC I LFTAIP
MOTIVACION 2

PGR

Subprocuraduría de Derechos Humanos
Prevención del Delito y Servicios a la Comunidad
OFICINA DE INVESTIGACIÓN
AP/PGR/SDHPDSC/[redacted]

[redacted]

[redacted]

CERTIFICACIÓN

--- En la Ciudad de México, a los 06 seis del mes de octubre del año 2016 dos mil dieciséis, la Suscrita licenciada [redacted] Agente del Ministerio Público de la Federación, de la Oficina de Investigación de la Subprocuraduría de Derechos Humanos, Prevención del Delito y Servicios a la Comunidad, de la Procuraduría General de la República, quien actúa en términos del artículo 16 del Código Federal de Procedimientos Penales, en forma legal con dos testigos de asistencia que al final firman y dan fe, para debida constancias legal;- - - -

PGR

Subprocuraduría de Derechos Humanos,
Prevención del Delito y Servicios a la Comunidad
OFICINA DE INVESTIGACION
AP/PGR/SDHPDSC/OI/001/2015

ACUERDO DE DILIGENCIAS

--- En la Ciudad de México, siendo las 9:05 nueve horas con cinco minutos del 6 seis de octubre del año dos mil dieciséis 2016; la suscrita licenciada [redacted] Agente del Ministerio Público de la Federación, adscrita a la Oficina de Investigación de la Subprocuraduría de Derechos Humanos, Prevención del Delito y Servicios a la Comunidad, de la Procuraduría General de la República, quien actúa en forma legal con testigos de asistencia que firman y dan fe, procede a emitir el siguiente:----------

----------**A C U E R D O**----------

---**VISTO** el estado en que se encuentran las presentes diligencias de averiguación previa y toda vez que de los medios informativos impresos y audiovisuales, se ha hecho referencia a los hechos ocurridos en la carretera federal Chilpancingo-Tixtla, kilómetro 4, en donde se dice, que en la noche del martes cuatro de octubre del año en curso dos mil dieciséis, entre otros, fallecieron dos alumnos de la escuela Normal Raúl Burgos Ayotzinapa; al respecto, y a efecto indagar si esos hechos pudiera tener alguna posible relación con los lamentables hechos que dieron origen a la presente indagatoria, en razón de que se dice, fueron causados por miembros de la delincuencia organizada, resulta necesario obtener la información que sea necesaria respecto de los registros ministeriales que se hayan realizado con motivo de los mismos, por lo que se ordena solicitar al Fiscal General del Estado copia certificada de la los antecedentes que se hayan registrado respecto de los hechos antes señalados, petición que deberá realizarse mediante el oficio correspondiente.----------

----------**F U N D A M E N T O**----------

--- Lo anterior, con fundamento en lo dispuesto en los artículos 21 y 102 apartado "A" de la Constitución Política de los Estados Unidos Mexicanos; 1, fracción I, 2 fracción II, 113, 132, 168, 180, 206, del Código Federal de Procedimientos Penales; así como 1, 4, apartado A), incisos a) y b), 9, 10 fracción X, de la Ley Orgánica de la Procuraduría General de la República; 1, 3, apartado A), inciso V y 12 fracción II, de su Reglamento; 14, fracción III de la Ley Federal de Transparencia y Acceso a la Información Pública Gubernamental ,es de acordarse y se: ----------

----------**A C U E R D A**----------

--- **ÚNICO.**- Se ordena girar oficio al Fiscal General en el Estado de Guerrero, para los fines señalados en el cuerpo del presente proveído. ----------

----------**C U M P L A S E**----------

--- Así lo acordó y firma la licenciada [redacted] Federación, adscrita a la Subprocuraduría de Derechos Humanos, P[redacted] Comunidad, de la Procuraduría General de la República, quien actúa [redacted] firman y dan fe.----------

----------**D A M O S F E**----------

TESTIGOS DE ASISTENCIA

[redacted]

[redacted]

[redacted]

ART.110
FRACC. V,VII
LFTAIP
MOTIVACIÓN 1

ART. 113
FRACC I LFTAIP
MOTIVACION 2

A C U E R D A

PRIMERO.- Téngase por recibido el parte policial descrito con anterioridad y agréguese a las presentes actuaciones para que surta sus efectos legales correspondientes.

SEGUNDO.- Procédase a recabar la ratificación correspondiente, para que surta sus efectos legales conducentes.

TERCERO.- Gírese oficio al Comisionado de la Policía Federal [redacted] en los términos señalados en el cuerpo del presente ocurso.

C U M P L A S E

- Así lo acordó y firma la licenciada [redacted] Agente [redacted] ción, adscrita a la Subprocuraduría de Derechos Humanos, Prevención del [redacted] de la Procuraduría General de la República, quien actúa con testigos de asis[redacted]

D A M O S F E

TESTIGOS DE ASISTENCIA

[redacted]

[redacted]

OS MEXICANOS

M. DE LA REPÚBLICA
Derechos Humanos,
Servicios a la Comunidad
Investigación

ART.110
FRACC. V,VII
LFTAIP
MOTIVACIÓN 1

ART. 113
FRACC I LFTAIP
MOTIVACION 2

PGR
PROCURADURÍA GENERAL DE LA REPÚBLICA

SUBPROCURADURÍA DE DERECHOS HUMANOS, PREVENCIÓN DEL DELITO Y SERVICIOS A LA COMUNIDAD.
OFICINA DE INVESTIGACIÓN.
AVERIGUACIÓN PREVIA: AP/PGR/SDHPDSC/OI/001/2015.
OFICIO NÚMERO: SDHPDSC/OI/3448/2016.
ASUNTO: SE SOLICITAN COPIAS CERTIFICADAS.

16

Ciudad de México, a Octubre 06, 2016.

[redacted]

FISCAL GENERAL DEL ESTADO DE GUERRERO

P R E S E N T E.

Sirva el presente para enviarle un cordial saludo y en cumplimiento al acuerdo dictado dentro de la presente indagatoria citada al rubro, y con base en sus atribuciones, me permito solicitar a Usted, a manera de colaboración, gire sus apreciables instrucciones al personal a su digno cargo, para que remita a ésta Representación Social de la Federación, **toda la información recabada en copia certificada, respecto de los hechos ocurridos en la carretera federal Chilpancingo-Tixtla, kilómetro número 4, en el Estado de Guerreo, donde se vieron involucrados dos estudiantes de la Escuela normal rural "Raúl Isidro Burgos" de Ayotzinapo.**

Lo anterior, por ser necesario para agotar el debido esclarecimiento de los hechos, los cuales son enunciativos y no limitativos, ya que los elementos que usted designe para tal encomienda, deberán de agotar lo que consideren necesario para realizar lo conducente.

Con fundamento en lo dispuesto por los artículos 1°, 16, 21 y 102 apartado A, de la Constitución Política de los Estados Unidos Mexicanos; 1° fracción I, 2°, 3° fracción II, VII y IX, 168, 180, 206 y demás relativos aplicables del Código Federal de Procedimientos Penales; 1°, 2°, 40 y demás aplicables de la Ley General del Sistema Nacional de Seguridad Pública, así como 1°, 3°, 4° fracción I, apartado A, incisos b) y c) y 22 fracción II, inciso e), de la Ley Orgánica de la Procuraduría General de la República; 1, 2, 7 del Reglamento de la citada Ley.

No omito señalar que el contenido de la información solicitada tiene el carácter de confidencial para la Procuraduría General de la República, por lo que su contenido no debe ser divulgado por los servidores públicos. A fin de salvaguardar dicha secrecía respecto de las actuaciones de la presente averiguación, se imponen los artículos 16 del Código Federal de Procedimientos Penales, en relación con el artículo primero de la Circular número C/06/96 emitida por el Procurador General de la República; por lo que es importante destacar la transgresión a lo anterior, puede constituir alguno de los ilícitos que prevé el Código Penal Federal en sus numerales 210, 214 fracción IV y 225 fracción XXVIII.

Hago de su conocimiento que la respuesta a lo solicitado, deberá ser atendida a la brevedad posible, remitiendo ésta a las instalaciones que ocupa esta Oficina de Investigación, ubicadas en Avenida Paseo de la Reforma número 211 – 213, Piso 15, Colonia Cuauhtémoc, Delegación Cuauhtémoc, Código Postal 06500, Ciudad de México, correo electrónico [redacted] Asimismo, quedo a sus órdenes en el citado domicilio.

Sin otro particular, en espera de su atención, le reitero la seguridad de mi atenta y distinguida consideración.

A T E N T A M E N T E

EL AGE[redacted]ACIÓN
ADSCRIT[redacted]HPDSC.

[redacted]

C.c.p.- Dr. Eber Omar Betanzos Torres.- Subprocurador de Derechos Humanos, Prevención del Delito y Servicios a la Comunidad.- Para su Superior Conocimiento.- Presente.
L[redacted]. Titular de la Oficina de Investigación de la SDHPDSC.- Para su conocimiento.- Presente.

ART.110 FRACC. V,VII LFTAIP MOTIVACIÓN 1

ART. 113 FRACC I LFTAIP MOTIVACION 2

SUBPROCURADURÍA DE DERECHOS HUMANOS, PREVENCIÓN DEL DELITO Y SERVICIOS A LA COMUNIDAD
OFICINA DE INVESTIGACIÓN

PROCURADURÍA GENERAL DE LA REPÚBLICA

AP/PGR/SDHPDSC/OI/001/2015.

DECLARACIÓN DEL [redacted]

MOTOCICLISTA DE LA DIRECCION DE TRANSITO Y VIALIDAD MUNICIPAL DE IGUALA DE LA INDEPENDENCIA, GUERRERO

- - - En la Ciudad de México, en las instalaciones de esta Oficina de Investigación, siendo las 09:10 nueve horas con diez minutos del 6 seis de octubre del año 2016 dos mil dieciséis, ante la licenciada [redacted], Agente del Ministerio Público de la Federación, Asignada a la Oficina de Investigación de la Subprocuraduria de Derechos Humanos, Prevención del Delito y Servicios a la Comunidad, de la Procuraduría General de la República, quien actúa en términos del artículo 16 de Código Federal de Procedimientos Penales, en forma legal con dos testigos de asistencia que al final firman y dan fe, para debida constancia legal.----------

----------**C O M P A R E C E**----------

--- Comparece el ciudadano [redacted] quien se identifica en este momento [redacted] licencia de conducir con [redacted] de folio [redacted] expedida a su favor por el Municipio de Ig[redacted] de la Independencia, Guerrero, en la que obra una fotografía a color que concuerda fielmente co[redacted] rasgos fisonómicos del compareciente, documental de la cual se DA FE de tener a la vista y [redacted] devuelve al interesado por así haberlo solicitado y no existir inconveniente alguno al respecto, p[redacted] copia certificada que se glosará al expediente.----------

----------**P R O T E S T A**----------

---Enseguida, de conformidad con el artículo 247 del Código Federal de Procedimientos Penale[redacted] relación con el 247 fracción I del Código Penal Federal, se hace del conocimiento del compareciente lo previsto en los dispositivos citados, particularmente de las penas que establece la ley para quienes declaran con falsedad ante Autoridad distinta de la judicial en ejercicio de sus funciones, y una vez teniendo conocimiento de las disposiciones antes citadas, se procede a preguntar al compareciente: ¿Protesta conducirse con verdad ante esta Autoridad Federal? A lo que contestó: **SI PROTESTO.**----

--- Enseguida el testigo por sus generales: ----------

----------**M A N I F E S T Ó**----------

--- [redacted], que también viven en Iguala; yo fumo, consumo bebidas alcohólicas de manera ocasional, no soy adicto a sustancias psicotrópicas,

ART.110 FRACC. V,VII LFTAIP MOTIVACIÓN 1

ART. 113 FRACC I LFTAIP MOTIVACION 2

SUBPROCURADURÍA DE DERECHOS HUMANOS, PREVENCIÓN DEL DELITO Y SERVICIOS A LA COMUNIDAD
OFICINA DE INVESTIGACIÓN

PROCURADURÍA GENERAL DE LA REPÚBLICA

AP/PGR/SDHPDSC/OI/001/2015.

[redacted], ni tampoco mediante engaño, error o soborno, en la citación hecha por esta autoridad, así mismo no tengo vínculos de parentesco, amistad o cualquier otro, ni guardo rencor u odio, con los probables responsables, ofendidos y víctimas de los hechos.----------

--- Una vez manifestado lo anterior por el testigo, de igual manera se le hace de su conocimiento el contenido del artículo 79 del Código adjetivo, en donde se hace referencia a las citaciones por teléfono, por lo que el declarante manifiesta que no tiene ningún inconveniente en que sea citado a través de este medio, siendo el número señalado con anterioridad.----------

--- Acto seguido se le hace saber al compareciente que conforme a lo establecido por el artículo 127 BIS del Código Federal de Procedimientos Penales, tiene derecho a ser asistido por persona de confianza o abogado para la realización de la presente diligencia, manifestando que no es su [redacted] ser asistido en la presente diligencia por Abogado alguno por no ser necesario.----------

--- Acto seguido se le hace de su conocimiento que su deposado es muy importante [redacted] investigación de los hechos que dieron origen a la presente indagatoria, es decir, con los [redacted] ocurridos el veintiséis y veintisiete de septiembre de dos mil catorce en la ciudad de Iguala [redacted] Independencia, Guerrero, en donde desaparecieron cuarenta y tres estudiantes provenientes [redacted] escuela normal Isidro Burgos Ayotzinapa, ubicada en Tixtla, Guerrero, por lo que se requie [redacted] manifieste lo que sabe y le consta respecto de esos lamentables acontecimientos, acto seg [redacted] relación a los hechos el testigo: ----------

---------- **D E C L A R A** ----------

--- Que comparezco ante esta Representación Social de la Federación, de manera voluntaria y en atención al citatorio que me fue [redacted] que se hizo llegar través del oficio SDHPDSC/OI/3093/2016, por lo que antres que nada quiero decir que **tengo exactamente ocho años cumplidos en la Dirección de Tránsito y Vialidad en el Municipio de Iguala de la Independencia, Guerrero, porque** que ingresé a trabajar el primero de marzo de dos mil ocho que es cuando ya me dieron de alta en la Dirección, yo ingrese como [redacted] como a los dos meses y debido a mi buen desempeño en el trabajo, me dieron una moto patrulla para conducirla, era una [redacted] como equipo de trabajo yo tenia a mi cargo mi radio de comunicación, mi block de infracciones y mi [redacted] y

ART.110 FRACC. V,VII LFTAIP MOTIVACIÓN 1

ART. 113 FRACC I LFTAIP MOTIVACION 2

SUBPROCURADURÍA DE DERECHOS HUMANOS, PREVENCIÓN DEL DELITO Y SERVICIOS A LA COMUNIDAD
OFICINA DE INVESTIGACIÓN

PROCURADURÍA GENERAL DE LA REPÚBLICA

AP/PGR/SDHPDSC/OI/001/2015.

[redacted] un día [redacted] nos p[redacted] s [redacted] pero [redacted] que hacemos [redacted] que haya [redacted] a [redacted]

--- En relación a los días veinti[redacted]le de septiembre de dos mil catorce, el día veintiséis yo [redacted] de [redacted] ombre [redacted] que [redacted] tro [redacted] que [redacted] be [redacted] se [redacted] llegue [redacted] MARÍA DE LOS ÁNGELES PINEDA, [redacted] mos [redacted] de [redacted] ya [redacted]

ART. 110 FRACC. V,VII LFTAIP MOTIVACIÓN 1

ART. 113 FRACC I LFTAIP MOTIVACION 2

SUBPROCURADURÍA DE DERECHOS HUMANOS, PREVENCIÓN DEL DELITO Y SERVICIOS A LA COMUNIDAD
OFICINA DE INVESTIGACIÓN

PROCURADURÍA GENERAL DE LA REPÚBLICA

AP/PGR/SDHPDSC/OI/001/2015.

[redacted] habían [redacted] la del Estado, de milita[redacted] paso [redacted] que había pasado, nosotros seguíamos [redacted] teníamos [redacted] estuvimos [redacted] tengo la [redacted] todo lo demás es igual, siendo todo lo que tengo que manifestar. ----------

---Acto continuo esta Representación Social de la Federación en términos del segundo párrafo del artículo 249, en atención al 242, ambos del Código Federal de Procedimientos Penales procede a realizar preguntas al testigo siendo----------

--- **LA PRIMERA.-** Que diga [redacted] **CONTESTA.-** [redacted] ----------

---- **A LA SEGUNDA.-** Que diga el [redacted] **CONTESTA.-** [redacted] ----------

ART.110 FRACC. V,VII LFTAIP MOTIVACIÓN 1

ART. 113 FRACC I LFTAIP MOTIVACION 2

SUBPROCURADURÍA DE DERECHOS HUMANOS, PREVENCIÓN DEL DELITO Y SERVICIOS A LA COMUNIDAD
OFICINA DE INVESTIGACIÓN

PROCURADURÍA GENERAL DE LA REPÚBLICA

AP/PGR/SDHPDSC/OI/001/2015.

--- **A LA TERCERA.-** Que diga el [redacted] **CONTESTA.-** [redacted] FELIPE FLORES VELAZQUEZ. ----------

--- **A LA CUARTA.-** Que diga [redacted] FELIPE FLORES. **CONTESTA.-** [redacted] ----------

----- **A LA QUINTA.-** Que diga [redacted] FELIPE FLORES. **CONTESTA.-** [redacted] ----------

--- **A LA SEXTA.-** Que diga [redacted] **CONTESTA.-** [redacted] ----------

--- **A LA SÉPTIMA.-** Que diga [redacted] **CONTESTA.-** [redacted] ----------

----- **A LA OCTAVA.-** Que diga [redacted] **CONTESTA.-** [redacted] ----------

--- **A LA NOVENA.-** Que diga [redacted] **CONTESTA.-** [redacted] ----------

--- **A LA DÉCIMA.-** Que diga [redacted] **CONTESTA.-** [redacted] ----------

--- **A LA UNDÉCIMA.-** Que diga [redacted] **CONTESTA.-** [redacted] ----------

--- **A LA DUODÉCIMA.-** Que diga [redacted] **CONTESTA.-** [redacted] ----------

--- **A LA DÉCIMA TERCERA.-** Que diga [redacted] **CONTESTA.-** [redacted] ----------

ART.110 FRACC. V,VII LFTAIP MOTIVACIÓN 1

ART. 113 FRACC I LFTAIP MOTIVACION 2

SUBPROCURADURÍA DE DERECHOS HUMANOS, PREVENCIÓN DEL DELITO Y SERVICIOS A LA COMUNIDAD
OFICINA DE INVESTIGACIÓN

PROCURADURÍA GENERAL DE LA REPÚBLICA

AP/PGR/SDHPDSC/OI/001/2015.

--- **A LA DÉCIMA CUARTA.**- Que diga [redacted] **CONTESTA.** [redacted]

--- **A LA DÉCIMA QUINTA.**- Que diga [redacted] **CONTESTA.**- [redacted]

--- **A LA DÉCIMA SEXTA.**- Que diga [redacted] **CONTESTA.**- [redacted]

--- **A LA DÉCIMA SÉPTIMA.**- Que diga [redacted] **CONTESTA.**- [redacted]

--- **A LA DÉCIMA OCTAVA.**- Que diga [redacted] **CONTESTA.**- [redacted]

--- **LA DÉCIMA NOVENA.**- Que diga e[redacted] **CONTESTA.** [redacted]

--- **A LA VIGÉSIMA.**- Que [redacted] **CONTESTA.**- [redacted]

--- **A LA VIGÉSIMA PRIMERA.**- Que diga [redacted] **CONTESTA.** [redacted]

--- **A LA VIGÉSIMA SEGUNDA.**- Que diga [redacted] **CONTESTA.**- [redacted]

--- **A LA VIGÉSIMA TERCERA.**- Que diga [redacted] **RESPUESTA.- CONTESTA.**- [redacted]

--- **A LA VIGÉSIMA CUARTA.**- Que diga [redacted] **CONTESTA.**- [redacted]

ART.110 FRACC. V,VII LFTAIP
MOTIVACIÓN 1

ART. 113 FRACC I LFTAIP
MOTIVACION 2

SUBPROCURADURÍA DE DERECHOS HUMANOS, PREVENCIÓN DEL DELITO Y SERVICIOS A LA COMUNIDAD
OFICINA DE INVESTIGACIÓN

PROCURADURÍA GENERAL DE LA REPÚBLICA

AP/PGR/SDHPDSC/OI/001/2015.

[redacted] .....

--- **A LA VIGÉSIMA QUINTA.-** [redacted]

RESPUESTA.- [redacted] .....

--- **A LA VIGÉSIMA SEXTA.-** Que diga [redacted] AGUSTIN GARCIA REYES alias "CHEREJE", [redacted], BENITO VÁZQUEZ MARTINEZ, BERNABÉ SOTELO SALINAS alias "EL PELUCO", [redacted] "EL PATO", [redacted] CRUZ SOTELO SALINAS alias "EL WASAKO", DARÍO MORALE SÁNCHEZ alias "EL COMISARIO", [redacted] FELIP RODRÍGUEZ SALGADO alias "EL CEPILLO" O "TERCO", GILDARDO LOPEZ ASTUDILLO alias "E GIL", [redacted] JONATHAN OSORIO CORTES alias "JONA", [redacted] MARCO ANTONIO RÍOS BERBER alias "EL CUASI", MAURO TABOADA SALGADO alias "EL MOLERO", MIGUEL ÁNGEL LANDA BAHENA alias "CHEQUEL" Y/O "DUBA" Y/O "DUVALIN", [redacted] PATRICIO REYES LANDA alias "PATO", [redacted], RAÚL NUÑEZ SALGADO alias "LA CAMPERRA", [redacted] SALVADOR REZA JACOBO alias "LUCAS", SIDRONIO CASARRUBIAS SALGADO alias "EL CHINO", [redacted] VÍCTOR HUGO PALACIOS BENÍTEZ alias "EL TILO". **RESPUESTA.-** [redacted] .....

--- **A LA VIGÉSIMA SÉPTIMA.-** Que diga [redacted] .....

ART.110 FRACC. V,VII LFTAIP MOTIVACIÓN 1

ART. 113 FRACC I LFTAIP MOTIVACION 2

SUBPROCURADURÍA DE DERECHOS HUMANOS, PREVENCIÓN DEL DELITO Y SERVICIOS A LA COMUNIDAD
OFICINA DE INVESTIGACIÓN

PROCURADURÍA GENERAL DE LA REPÚBLICA

AP/PGR/SDHPDSC/OI/001/2015.

--- A LA VIGÉSIMA OCTAVA.- Que diga [redacted]. RESPUESTA. [redacted].

--- A LA VIGÉSIMA NOVENA.- Que diga [redacted]. RESPUESTA. [redacted].

--- A LA TRIGÉSIMA.- Que diga [redacted] RESPUESTA. [redacted].

--- A LA TRIGÉSIMA PRIMERA.- Que diga [redacted]. RESPUESTA. [redacted].

--- A LA TRIGÉSIMA SEGUNDA.- Que diga [redacted]. RESPUESTA. [redacted].

--- A LA TRIGÉSIMA TERCERA.- Que diga [redacted] RESPUESTA. [redacted].

--- A LA TRIGÉSIMA CUARTA.- Que diga el [redacted] RESPUESTA. [redacted].

--- A LA TRIGÉSIMA QUINTA.- Que diga si es la [redacted] RESPUESTA. [redacted].

--- A LA TRIGÉSIMA SEXTA.- Que diga [redacted] RESPUESTA. [redacted].

--- A LA TRIGÉSIMA SÉPTIMA.- Que diga [redacted] RESPUESTA. [redacted].

--- A LA TRIGÉSIMA OCTAVA.- Que diga [redacted].

ART.110 FRACC. V,VII LFTAIP
MOTIVACIÓN 1

ART. 113 FRACC I LFTAIP
MOTIVACION 2

SUBPROCURADURÍA DE DERECHOS HUMANOS, PREVENCIÓN DEL DELITO Y SERVICIOS A LA COMUNIDAD
OFICINA DE INVESTIGACIÓN

PROCURADURÍA GENERAL DE LA REPÚBLICA

AP/PGR/SDHPDSC/OI/001/2015.

--- **A LA TRIGÉSIMA NOVENA.**- Que diga [redacted]. **RESPUESTA.** [redacted]

--- **A LA CUADRAGÉSIMA.**- Que diga [redacted]. **RESPUESTA.** [redacted] todos [redacted]

--- **A LA CUADRAGÉSIMA PRIMERA.**- Que diga [redacted]. **RESPUESTA.** [redacted]

--- **A LA CUADRAGÉSIMA SEGUNDA.**- Que diga [redacted] **RESPUESTA.** [redacted]

--- **A LA CUADRAGÉSIMA TERCERA.**- Que diga [redacted] **RESPUESTA.** [redacted]

--- **A LA CUADRAGÉSIMA CUARTA.**- Que diga [redacted] **RESPUESTA.**- [redacted]

---Siendo todas las preguntas que realiza esta Representación Social de la Federación, finalmente se le pregunta al testigo si tiene algo más que manifestar, refiriendo que no, no tengo más que decir.----

---- Con lo anterior, y no habiendo más que agregar, se da por terminada la presente diligencia, firmando para constancia los que en ella intervinieron, previa lectura que se realiza y ratificación de su contenido.----------

----------**D A M O S F E**----------

[redacted]

[redacted]

ART.110 FRACC. V,VII LFTAIP MOTIVACIÓN 1

ART. 113 FRACC I LFTAIP MOTIVACION 2

CERTIFICACIÓN

ESTADOS UNIDOS MEXICANOS
GOBIERNO DEL ESTADO DE GUERRERO
MUNICIPIO DE IGUALA DE LA INDEPENDENCIA
2015 - 2018

[redacted]

[redacted]

---- En la Ciudad de México, a 06 seis de octubre de dos mil dieciséis, la suscrita licenciada [redacted], Agente del Ministerio Público de la Federación, adscrita a la Subprocuraduría de Derechos Humanos, Prevención del Delito y Servicios a la Comunidad, de la Procuraduría General de la República, quien actúa en forma legal con testigos de asistencia que al final firman y dan fe.----------

----------C E R T I F I C A ----------

--- Que la copia fotostática que antecede constante [redacted] y exactamente con el original que se tuvo a la vista, [redacted] y certificación con las copias simples, por lo que [redacted] AP/PGR/SDHPDSC/OI/0[redacted]15, para que surta [redacted] anterior con fundamento [redacted] dispuesto por [redacted] Procedimientos Penales.----------

---------- DAMOS FE [redacted]

AGENTE DEL MINISTERIO
P. DE LA REPÚBLICA
Derechos Humanos
Servicios a la Comunidad
Investigación

TESTIGOS DE ASISTENCIA

[redacted]

ART.110
FRACC. V,VII
LFTAIP
MOTIVACIÓN 1

ART. 113
FRACC I LFTAIP
MOTIVACION 2

SUBPROCURADURÍA DE DERECHOS HUMANOS, PREVENCIÓN DEL DELITO Y SERVICIOS A LA COMUNIDAD
OFICINA DE INVESTIGACIÓN

PROCURADURÍA GENERAL DE LA REPÚBLICA

AP/PGR/SDHPDSC/OI/001/2015.

DECLARACIÓN DEL TESTIGO [redacted], AGENTE DE TRANSITO MUNICIPAL DE IGUALA DE LA INDEPENDENCIA, GUERRERO.

- - -En la Ciudad de México, en las instalaciones de esta Oficina de Investigación, siendo las 10:00 diez horas del día seis de octubre de 2016 dos mil dieciséis, ante la licenciada [redacted], agente del Ministerio Público de la Federación, Adscrita a la Oficina de Investigación de la Subprocuraduría de Derechos Humanos, Prevención del Delito y Servicios a la Comunidad, de la Procuraduría General de la República, quien actúa en términos del artículo 16 de Código Federal de Procedimientos Penales, en forma legal con dos testigos de asistencia que al final firman y dan fe, para debida constancia legal, comparece el [redacted] quien se identifica en este momento con licencia de conducir con [redacted] a su favor por el Gobierr [redacted] del Municipio de Iguala de la Independencia, Guerrero, en la cual obra fotografía color que concuerda fielmente con los rasgos fisonómicos del compareciente, qu con apego al artículo 208 del código federal de procedimientos penales, se DA F tener a la vista y se le devuelve al interesado por así haberlo solicitado y no exis inconveniente alguno al respecto, previa copia certificada, que se glosa en expediente en el que se actúa, en este acto manifiesta [redacted] con la que acredita ser miembro de la Dirección d Transito de Iguala, misma que pone a la vista de esta autoridad de la que términos del artículo 208 del código federal de procedimientos penales, se DA F tener a la vista y se le devuelve al interesado por así haberlo solicitado y no existir inconveniente alguno al respecto, previa copia certificada, que se glosa en el expediente en el que se actúa, y que atendiendo a la notificación que se le hiciera se presenta a declarar [redacted] que es realizada por el Encargado de Despacho de la Dirección de Tránsito Municipal de Iguala de la Independencia, Guerrero.----------

-----Enseguida, [redacted] en conformidad con el artículo 247 del Código Federal de Procedimientos Penales, en relación con el 247 fracción I del Código Penal Federal, se hace del conocimiento del compareciente lo previsto en los dispositivos citados, particularmente de las penas que establece la ley para quienes declaran con falsedad ante Autoridad distinta de la judicial en ejercicio de sus funciones, y una vez teniendo conocimiento de las disposiciones antes citadas, se procede a preguntar al compareciente: Protesta conducirse con verdad ante esta Autoridad Federal a lo que contestó que **SI PROTESTO**. Por lo que en una vez protestado en términos del artículo 248 del Código Federal de Procedimientos Penales, se procedió a identificar al Testigo, Quien por sus generales: ----------

---------- **M A N I F I E S T A** ----------

-----[redacted]

ART.110 FRACC. V,VII LFTAIP
MOTIVACIÓN 1

ART. 113 FRACC I LFTAIP
MOTIVACION 2

[redacted] del artic
79 del Código adjetivo, en donde se hace referencia a las citaciones por teléfo
por lo que proporciona su número [redacted], mismo que manifiesta tener de
hace aproximadamente dos años o un poco más, ya que es el mismo núm
telefónico que traía en septiembre de dos mil catorce, manifiesta tener estudio
[redacted]
[redacted]DE LA REPÚBLICA.----------
-------Una vez manifestado lo anterior por el testigo, de igual manera se le hace de su conocimiento el contenido del artículo 79 del Código Adjetivo, en donde se hace referencia a las citaciones por teléfono, a lo cual refiere contar con el celular [redacted], del cual desconozco el número de extensión.----------
-----Acto seguido se le hace saber al compareciente que conforme a lo establecido por el artículo 127 BIS del Código Federal de Procedimientos Penales, tiene derecho a ser asistido por abogado para la realización de la presente diligencia, manifestando que es su deseo rendir la presente declaración, solo sin presencia de ningún abogado.- ----------
------Acto continuo el testigo:----------
---------- **D E C L A R A** ----------
----Que comparezco ante esta H. Representación Social de la Federación, de manera voluntaria y en atención a la citación que se hiciera y una vez que se me ha hecho saber lo que se investiga en la presente indagatoria y el motivo de la comparecencia, manifiesto: Que me desempeño como agente de tránsito municipal

ART.110
FRACC. V,VII
LFTAIP
MOTIVACIÓN 1

ART. 113
FRACC I LFTAIP
MOTIVACION 2

de Iguala, Guerrero, [redacted]

el [redacted]

entregue el [redacted]

es ella

quien [redacted]

por [redacted]

dando

ART.110
FRACC. V,VII
LFTAIP
MOTIVACIÓN 1

ART. 113
FRACC I LFTAIP
MOTIVACION 2

su [redacted] este me [redacted] hi[redacted] al domicilio [redacted] -----Cabe precisar [redacted] [redacted] [redacted]

[redacted] A LA CUARTA.- ¿Qué diga [redacted] CONTESTA.- [redacted]. A LA QUINTA.- ¿Qué diga [redacted] CONTESTA.- [redacted]. A LA SEXTA.- ¿Qué diga [redacted]? CONTESTA.- [redacted]. A LA SEPTIMA.- ¿Qué diga [redacted] CONTESTA.-no. A LA OCTAVA.- ¿Qué diga [redacted]? CONTESTA.- e [redacted]. A LA NOVENA.- ¿Qué diga e [redacted] CONTESTA.- [redacted] A LA DECIMA.- ¿Qué diga [redacted] CONTESTA.- [redacted] A LA DECIMA PRIMERA.- ¿Qué diga [redacted] CONTESTA.- [redacted] as Nissan [redacted]. A LA DECIMA SEGUNDA ¿Qué diga [redacted] CONTESTA.- [redacted] A LA DECIMA TERCERA.- ¿Qué diga [redacted] CONTESTA.- [redacted] A LA DECIMA CUARTA.- ¿Qué diga [redacted] CONTESTA.- [redacted] A LA DECIMA QUINTA.- ¿Qué diga [redacted] CONTESTA.- [redacted] A LA DECIMA SEXTA.- ¿Qué diga [redacted] ones [redacted]? CONTESTA.- [redacted] A LA DECIMA SÉPTIMA [redacted] CONTESTA.- [redacted] A LA DECIMA OCTAVA.- ¿Qué diga el

ART.110
FRACC. V,VII
LFTAIP
MOTIVACIÓN 1

ART. 113
FRACC I LFTAIP
MOTIVACION 2

[redacted] CONTESTA.- [redacted] A LA DECIMA NOVENA.- [redacted] CONTESTA.- [redacted] A LA VIGESIMA.- ¿Qué diga [redacted] CONTESTA. [redacted]. A LA VIGESIMA PRIMERA.- ¿Qué diga [redacted] CONTESTA.- [redacted] A LA VIGESIMA SEGUNDA.- ¿Qué diga [redacted] CONTESTA.- [redacted] A LA VIGESIMA TERCERA.- [redacted] CONTESTA.- [redacted]. A LA VIGESIMA CUARTA.- ¿Qué diga [redacted] CONTESTA.- [redacted] A LA VIGESIMA QUINTA.- ¿Qué diga [redacted] la [redacted] CONTESTA.- [redacted] omero, Bartolo [redacted] Jose [redacted]. A LA VIGESIMA SEXTA.- ¿Qué diga el [redacted] CONTESTA.- [redacted] A LA VIGESIMA SEPTIMA.- ¿Qué diga [redacted] CONTESTA.- [redacted] A LA VIGESIMA OCTAVA.- ¿Qué diga [redacted] CONTESTA.- [redacted]. A LA VIGESIMA NOVENA.- ¿Qué diga [redacted] CONTESTA.- [redacted]. A LA TRIGESIMA.- ¿Qué describa [redacted] CONTESTA.- Es [redacted]. A LA TRIGESIMA PRIMERA.- ¿Qué diga [redacted] CONTESTA.- [redacted]

ART.110
FRACC. V,VII
LFTAIP
MOTIVACIÓN 1

ART. 113
FRACC I LFTAIP
MOTIVACION 2

A LA TRIGESIMA SEGUNDA.- ¿Qué diga [redacted] **CONTESTA.-** [redacted]. **A LA TRIGESIMA TERCERA.-** ¿Qué diga [redacted] **CONTESTA.-** [redacted]. **A LA TRIGESIMA CUARTA.-** ¿Qué diga [redacted] **CONTESTA.-** [redacted]. **A LA TRIGESIMA QUINTA.-** ¿Qué diga [redacted] **CONTESTA.-** [redacted] **A LA TRIGESIMA SEXTA.** ¿Qué diga [redacted] **CONTESTA.-** [redacted] **A LA TRIGESIMA SÉPTIMA.-** ¿Qué diga [redacted] **CONTESTA.-** [redacted]. **A LA TRIGESIMA OCTAVA.-** ¿Qué diga e [redacted] FRANCISCO SALGADO VALLADARES, [redacted] **CONTESTA.-** [redacted] **A LA TRIGESIMA NOVENA.-** ¿Qué diga e [redacted] JOSÉ LUIS ABARCA VELÁZQUEZ, [redacted] **CONTESTA.-** [redacted] **A LA CUADRAGESIMA.-** ¿Qué diga el declarante, si [redacted] MARÍA DE LOS ANGELES PINEDA VILLA, [redacted] **CONTESTA.-** [redacted]. **A LA CUADRAGESIMA PRIMERA.-** ¿Qué diga [redacted] FELIPE FLORES VELÁZQUEZ, [redacted] **CONTESTA.-** [redacted] **A LA CUADRAGESIMA SEGUNDA.-** ¿Qué diga [redacted] **CONTESTA.-** [redacted]. **A LA CUADRAGESIMA TERCERA.-** ¿Qué diga [redacted] **CONTESTA.-** [redacted] **LA CUADRAGESIMA CUARTA.-** ¿Qué diga [redacted] **CONTESTA.-** [redacted] **A LA CUADRAGESIMA QUINTA.-** ¿Qué diga [redacted] **CONTESTA.-** [redacted] **A LA CUADRAGESIMA SEXTA.-** ¿Qué diga [redacted]

ART.110
FRACC. V,VII
LFTAIP
MOTIVACIÓN 1

ART. 113
FRACC I LFTAIP
MOTIVACION 2

CONTESTA.- [redacted] A LA CUADRAGESIMA SEPTIMA.- ¿Qué diga [redacted] CONTESTA.- [redacted] A LA CUADRAGESIMA OCTAVA.- ¿Qué diga [redacted] CONTESTA.- [redacted] A LA CUADRAGESIMA NOVENA.- ¿Qué diga [redacted] CONTESTA.- [redacted] A LA QUINCUAGÉSIMA.- ¿Qué diga [redacted] CONTESTA.- [redacted] A LA QUINCUAGÉSIMA PRIMERA.- ¿Qué diga e [redacted] CONTESTA.- [redacted] A LA QUINCUAGÉSIMA SEGUNDA.- ¿Qué diga [redacted] CONTESTA.- [redacted] A LA QUINCUAGÉSIMA TERCERA.- ¿[redacted] A LA QUINCUAGÉSIMA CUARTA.- ¿Qué [redacted] CONTESTA.- [redacted] Á LA QUINCUAGÉSIMA QUINTA.- ¿Qué diga [redacted] ? CONTESTA.- [redacted] A LA QUINCUAGÉSIMA SEXTA.- ¿Qué diga [redacted] CONTESTA.- [redacted] A LA QUINCUAGÉSIMA SÉPTIMA.- ¿Qué diga [redacted] CONTESTA.- [redacted] A L QUINCUAGÉSIMA OCTAVA.- ¿Qué diga [redacted] CONTESTA.- [redacted] A LA QUINCUAGÉSIMA NOVENA.- ¿Qué diga [redacted] CONTESTA.- [redacted] A LA SEXAGÉSIMA.- ¿Qué diga [redacted] CONTESTA.- [redacted] A LA SEXAGÉSIMA PRIMERA.-¿Qué diga [redacted] CONTESTA.- [redacted] A LA SEXAGÉSIMA

ART.110
FRACC. V,VII
LFTAIP
MOTIVACIÓN 1

ART. 113
FRACC I LFTAIP
MOTIVACION 2

SEGUNDA.- [redacted] **CONTESTA** [redacted] **A LA SEXAGÉSIMA TERCERA.-** ¿Conoce [redacted] **CONTESTA.-** [redacted] **A LA SEXAGÉSIMA CUARTA.-** ¿Qué diga el [redacted] **CONTESTA.-** [redacted] **A LA SEXAGÉSIMA QUINTA.-** [redacted] **CONTESTA.-** [redacted] **. A LA SEXAGÉSIMA SEXTA.-** Qué diga [redacted] y apodos de AGUSTIN GARCIA REYES alias "CHEREJE", [redacted], BENITO VÁZQUEZ MARTINEZ, BERNABÉ SOTELO SALINAS alias "EL PELUCO", [redacted] CRUZ SOTELO SALINAS alias "EL WASAKO", [redacted], FELIPE RODRÍGUEZ SALGADO alias "EL CEPILLO" O "TERCO", GILDARDO LOPEZ ASTUDILLO alias "EL GIL" [redacted] MARCO ANTONIO RÍOS BERBER alias "EL CUASI", MAURO TABOADA SALGADO [redacted] MIGUEL ÁNGEL LANDA BAHENA alias "CHEQUEL" Y/O "DUBA" Y/O "DUVALIN", [redacted] PATRICIO REYES LANDA alias "PATO", [redacted], RAÚL NUÑEZ SALGADO alias "LA CAMPERRA", [redacted] SALVADOR REZA JACOBO alias "LUCAS", SIDRONIO CASARRUBIAS SALGADO alias "EL CHINO", [redacted] VÍCTOR HUGO PALACIOS BENÍTEZ alias "EL TILO". **CONTESTA.-** [redacted] **. A LA SEXAGÉSIMA SEPTIMA.-** Que diga [redacted] **. CONTESTA.-** [redacted] **A LA SEXAGÉSIMA OCTAVA.-** ¿Qué diga el [redacted] **. A LA SEXAGÉSIMA**

ART.110
FRACC. V,VII
LFTAIP
MOTIVACIÓN 1

ART. 113
FRACC I LFTAIP
MOTIVACION 2

NOVENA.- [redacted] **A LA SEPTIGÉSIMA.-** [redacted] **A LA SEPTIGÉSIMA PRIMERA.-** [redacted] **CONTESTA.** [redacted] **A LA SEPTIGÉSIMA SEGUNDA.-** ¿Qué diga [redacted] **CONTESTA.-** [redacted] **A LA SEPTIGÉSIMA TERCERA.-** que diga [redacted] **A LA SEPTIGÉSIMA CUARTA?** [redacted] **A LA SEPTIGÉSIMA QUINTA?** Que diga [redacted] **CONTESTA** [redacted] **A LA SEPTIGÉSIMA SEPTIMA?** Que diga [redacted] **CONTESTA.-** [redacted]

-------Siendo todas la preguntas especiales que realiza esta Representación Social de la Federación.----------

-----Con lo anterior, y no habiendo más que agregar, se [redacted] diligencia, en la fecha indicada se actúa, firmando pa[redacted] intervinieron, previa lectura y ratificación de su conten[redacted]

- - - -

IGUALA

[redacted]

IGUALA

[redacted]

CERTIFICACIÓN

- - - En la Ciudad de México a los **seis días del mes de octubre** del año **dos mil dieciséis**- - - - - - - - - - - - - - - - - -

- - -La que suscribe licenciada [redacted], agente del Ministerio Público de la Federación, adscrito a la oficina de Investigación de la Subprocuraduría de Derechos Humanos, Prevención del Delito y Servicios a la Comunidad, quien actúa en forma legal con Testigos de Asistencia que al final firman y dan fe, y con fundamento en el artículo 208, del Código Federal de Procedimientos Penales: - - - - - - - - - - - - - - - - - -

- **CERTIFICA** - - - - - - - - - - - - - - - - - - -

SUBPROCURADURÍA DE DERECHOS HUMANOS, PREVENCIÓN DEL DELITO Y SERVICIOS A LA COMUNIDAD
OFICINA DE INVESTIGACIÓN

PROCURADURÍA GENERAL DE LA REPÚBLICA

AP/PGR/SDHPDSC/OI/001/2015.

[redacted]

ESTADOS UNIDOS MEXICANOS
GOBIERNO DEL ESTADO DE GUERRERO

[redacted]

CERTIFICACIÓN

- - - En la Ciudad de México a los **seis días del mes de octubre** del año **dos mil dieciséis**- - - - - - - - - - - - - - -
- - -La que suscribe licenciada [redacted], agente del Ministerio Público de la Federación, adscrito a la oficina de Investigación de la Subprocuraduría de Derechos Humanos, Prevención del Delito y Servicios a la Comunidad, quien actúa en forma legal con Testigos de Asistencia que al final firman y dan fe, y con fundamento en el artículo 208, del Código Federal de Procedimientos Penales- - - - - - - - - - - - - -

SUBPROCURADURÍA DE DERECHOS HUMANOS, PREVENCIÓN DEL DELITO Y SERVICIOS A LA COMUNIDAD
OFICINA DE INVESTIGACIÓN

PROCURADURÍA GENERAL DE LA REPÚBLICA

AP/PGR/SDHPDSC/OI/001/2015.

DECLARACIÓN DEL [redacted]
AGENTE DE TRÁNSITO MUNICIPAL DE IGUALA DE LA INDEPENDENCIA, ESTADO DE GUERRERO.

- - - En la Ciudad de México, en las instalaciones de esta Oficina de Investigación, siendo las 10:00 diez horas con cero minutos del día 06 seis de octubre de 2016 dos mil dieciséis, ante la Licenciada [redacted], agente del Ministerio Público de la Federación, de la Oficina de Investigación de la Subprocuraduría de Derechos Humanos, Prevención del Delito y Servicios a la Comunidad, de la Procuraduría General de la República, quien actúa en términos del artículo 16 de Código Federal de Procedimientos Penales, en forma legal con dos testigos de asistencia que al final firman y dan fe, para debida constancia legal, hace constar que comparece el [redacted], quien se identifica en este momento con licencia de conducto[redacted] expedida a su favor por el Gobierno del Estado de Guerrero, en la que obra una fotografía a co[redacted] que concuerda fielmente con los rasgos fisonómicos del compareciente, de la que se DA F[redacted] tener a la vista y se le devuelve al interesado por así haberlo solicitado y no existir inconvenien[redacted] alguno al respecto, previa copia certificada que se glosa al expediente. Enseguida, [redacted] conformidad con el artículo 247 fracción I del Código Federal de Procedimientos Penales, [redacted] relación con el 247 del Código Penal Federal, se hace del conocimiento del compareciente [redacted] previsto en los dispositivos citados, particularmente de las penas que establece la ley pa[redacted] quienes declaran con falsedad ante Autoridad distinta de la judicial en ejercicio de sus funcione[redacted] y una vez teniendo conocimiento de las disposiciones antes citadas, se procede a preguntar [redacted] compareciente: ¿Protesta conducirse con verdad ante esta Autoridad Federal? A lo que contes[redacted] que **SI PROTESTO**. Por lo que en una vez protestado en términos del artículo 248 del Códi[redacted] Federal de Procedimientos Penales, se procedió a identificar al Testigo, Quien por sus generale[redacted]

- - - -

[redacted] de la de la noche, siendo todo lo que deseo manifestar. - - -

. A LA DECIMA.- ¿Qué diga
CONTESTA.-
A LA DECIMA
PRIMERA.- ¿Qué diga
CONTESTA.-
A LA DECIMA SEGUNDA.- ¿Qué diga
CONTESTA.-
No. A LA DECIMA TERCERA.- ¿Qué diga
CONTESTA.-
A LA DECIMA CUARTA.- ¿Qué diga
CONTESTA.-
A LA DECIMA
QUINTA.- ¿Qué diga
CONTESTA.-
A LA DECIMA SEXTA.- ¿Qué diga
Tránsi
CONTESTA.- LA DECIMA SÉPTIMA.- anter
¿Qué diga
CONTESTA.-
A LA DECIMA OCTAVA.- ¿Qué diga
CONTESTA.-
A LA DECIMA
es
CONTESTA.- A LA VIGESIMA.- ¿Q
diga
CONTESTA. A LA VIGESIMA PRIMERA.- ¿Qué diga
CONTESTA.-
A LA VIGESIMA SEGUNDA.- ¿Qué diga
CONTESTA.-
. A LA VIGESIMA TERCERA.-
CONTESTA.-
A LA VIGESIMA CUARTA.-
CONTESTA.- A LA VIGESIMA QUINTA.- ¿Qué diga
CONTESTA.-
. A LA VIGESIMA SEXTA.- ¿Qué diga
CONTESTA.- A LA VIGESIMA SEPTIMA.- ¿Qué diga
CONTESTA.- A LA VIGESIMA OCTAVA.- ¿Qué diga
CONTESTA.-
A LA VIGESIMA NOVENA.- ¿Qué diga
CONTESTA.- . A LA

ART.110
FRACC. V,VII
LFTAIP
MOTIVACIÓN 1

ART. 113
FRACC I LFTAIP
MOTIVACION 2

TRIGESIMA.- **CONTESTA.-** **. A LA TRIGESIMA PRIMERA.-** ¿Qué diga **CONTESTA.-** **A LA TRIGESIMA SEGUNDA.-** ¿Qué diga **CONTESTA.-** **A LA TRIGESIMA TERCERA.-** ¿Qué diga **CONTESTA.-** En **. A LA TRIGESIMA CUARTA.-** ¿Qué diga **?** **CONTESTA.-** **. A LA TRIGESIMA QUINTA.-** ¿Qué diga **CONTESTA.-** **. A LA TRIGESIMA SEXTA.-** ¿Qué diga **CONTESTA.-** **A LA TRIGESIMA SÉPTIMA.** ¿Qué **CONTESTA.-** **A LA TRIGESIMA OCTAVA.-** ¿Qué diga FRANCISCO SALGADO VALLADARES, y **CONTESTA.-** **. A LA TRIGESIMA NOVENA.-** ¿Qué diga JOSÉ LUIS ABARCA VELÁZQUEZ, y **CONTESTA.-** era **. A LA CUADRAGESIMA.-** ¿Qué diga MARÍA DE LOS ANGELES PINEDA VILLA, **CONTESTA.-** JOSÉ LUIS ABARCA VELÁZQUEZ. **A LA CUADRAGESIMA PRIMERA.-** ¿Qué FELIPE FLORES VALÁZQUEZ, **CONTESTA.-** **A LA CUADRAGESIMA SEGUNDA.-** ¿Qué diga **CONTESTA.-** **. A LA CUADRAGESIMA TERCERA.-** ¿Qué diga **CONTESTA.-** **A LA CUADRAGESIMA CUARTA.-** ¿Qué diga **CONTESTA.-** **. A LA CUADRAGESIMA QUINTA.-** ¿Qué diga el **?** **CONTESTA.-** **A LA CUADRAGESIMA SEXTA.-** ¿Qué diga **? CONTESTA.-** **. A LA CUADRAGESIMA SEPTIMA.-** ¿Qué diga **CONTESTA.-** **. A LA CUADRAGESIMA OCTAVA.-** ¿Qué diga el **?** **CONTESTA.-** **. A LA CUADRAGESIMA NOVENA.-** ¿Qué diga **CONTESTA.-** **A LA QUINCUAGESIMA.-** ¿Qué diga **CONTESTA.-** **. A LA QUINCUAGÉSIMA PRIMERA.-** ¿Qué diga el

ART.110 FRACC. V,VII LFTAIP MOTIVACIÓN 1

ART. 113 FRACC I LFTAIP MOTIVACION 2

CONTESTA.-

. A LA QUINCUAGESIMA SEGUNDA.- ¿Qué diga

CONTESTA.- A LA QUINCUAGESIMA TERCERA.-¿

CONTESTA.- . A LA QUINCUAGESIMA CUARTA.-

CONTESTA.- . A LA QUINCUAGESIMA QUINTA.- ¿Qué diga el

CONTESTA.-

. A LA QUINCUAGESIMA SEXTA.- ¿Qué diga

CONTESTA.- . A LA QUINCUAGESIMA SEPTIMA.- ¿Qué diga

CONTESTA.- . A LA QUINCUAGESIMA OCTAVA.- ¿Qué diga

CONTESTA.- A LA QUINCUAGESIMA NOVENA.- ¿Qué diga

"El Cuatro A LA SEXAGESIMA.- ¿Qué dig

CONTESTA.- . A LA SEXAGESIMA PRIMERA.-¿Qué diga

CONTESTA.- . A LA SEXAGESIMA SEGUNDA.- ¿Conoc

CONTESTA. . LA SEXAGÉSIMA TERCERA.- ¿

CONTESTA.- A LA SEXAGESIMA CUARTA.- ¿Qué diga

CONTESTA.- A LA SEXAGESIMA QUINTA.-
CONTESTA.- A LA SEXAGÉSIMA SEXTA.- Qué diga

AGUSTIN GARCIA REYES alias "CHEREJE",

BENITO VAZQUEZ MARTINEZ, BERNABE SOTELO SALINAS alias "EL PELUCO",

CRUZ SOTELO SALINAS alias "EL WASAKO",

FELIPE RODRIGUEZ SALGADO alias "EL CEPILLO" O "TERCO", GILDARDO LOPEZ ASTUDILLO alias "EL GIL",

JONATHAN OSORIO CORTES alias "JONA",

MARCO ANTONIO RIOS BERBER alias "EL CUASI",

MIGUEL ÁNGEL LANDA BAHENA alias "CHEQUEL" Y/O "DUBA" Y/O "DUVALIN",

PATRICIO REYES LANDA alias "PATO",
RAÚL NUÑEZ SALGADO alias "LA CAMPERRA",

SALVADOR

5

ART.110 FRACC. V,VII LFTAIP
MOTIVACIÓN 1

ART. 113 FRACC I LFTAIP
MOTIVACION 2

REZA JACOBO alias "LUCAS", SIDRONIO CASARRUBIAS SALGADO alias "EL CHINO", [redacted] VÍCTOR HUGO PALACIOS BENÍTEZ alias "EL TILO". **CONTESTA.-** [redacted] **A LA SEXAGÉSIMA SEPTIMA.-** Que diga el [redacted] **CONTESTA.-** [redacted] **A LA SEXAGÉSIMA OCTAVA.-** Que diga el declarante [redacted] **CONTESTA.-** [redacted] **A LA SEXAGÉSIMA NOVENA.** Que diga [redacted] **CONTESTA.-** [redacted] **A LA SEPTUAGÉSIMA.** Que diga [redacted] **CONTESTA.-** [redacted] **A LA SEPTUAGÉSIMA PRIMERA.** Que diga [redacted] **CONTESTA.-** [redacted]

- - - Siendo todas las preguntas que realiza esta Representación Social de la Federación, finalmente se le pregunta al COMPARECIENTE, si es su deseo realizar alguna manifestación: A lo que responde que no es necesario. - - -

[redacted]

[redacted]

...L DE LA REPÚBLICA
...rechos Humanos,
...rvicios a la Comunidad
...vestigación

C E R T I F I C A C I Ó N

- - - En la Ciudad de México, el 06 seis de octubre de 2016 dos mil dieciséis, la suscrita licenciada [redacted] agente del Ministerio Público de la Federación, de la Oficina de Investigación de la Subprocuraduría de Derechos Humanos, Prevención del Delito y Servicios a la Comunidad, de la Procuraduría General de la República, quien actúa en forma legal con Testigos de Asistencia que al final firman y dan fe, con fundamento en el artículo 208 del Código Federal de Procedimientos Penales. - - -

PGR

SUBPROCURADURÍA DE DERECHOS HUMANOS, PREVENCION DEL DELITO Y SERVICIOS A LA COMUNIDAD

OFICINA DE INVESTIGACIÓN

AP/PGR/SDHPDSC/OI/0001/2015.

CONSTANCIA MINISTERIAL DE ENTREGA DE DISCO COMPACTO

- - - En la Ciudad de México siendo las (11:45) once horas con cuarenta y cinco minutos del dia seis de octubre de 2016 dos mil dieciséis, el suscrito Licenciado [redacted], Agente del Ministerio Publico de la Federación, adscrito a la Oficina de Investigación de la Subprocuraduría de Derechos Humanos, Prevención del Delito y Servicios a la Comunidad; quien actúa en términos del articulos 21 y 102 de la Constitución Política de los Estados Unidos Mexicanos, asi como 16, 206 y 208 del Código Federal de Procedimientos Penales, acompañado de testigos de asistencia que al final firman para debida constancia de lo actuado. - - -

PGR
PROCURADURÍA GENERAL DE LA REPÚBLICA

SUBPROCURADURÍA DE DERECHOS HUMANOS, PREVENCIÓN DEL DELITO Y SERVICIOS A LA COMUNIDAD
OFICINA DE INVESTIGACIÓN

AP/PGR/SDHPDSC/OI/001/2015.

ACUERDO DE DILIGENCIAS

- - - En la Ciudad de México, siendo las doce horas con quince minutos del dia seis de octubre de dos mil dieciséis, el suscrito [redacted], Agente del Ministerio Público de la Federación, Adscrito a la Oficina de Investigación de la Subprocuraduría de Derechos Humanos, Prevención del Delito y Servicios a la Comunidad, de la Procuraduría General de la República, quien actúa en términos del artículo 16 de Código Federal de Procedimientos Penales, en forma legal con dos testigos de asistencia que al final firman y dan fe, para debida constancia legal;- - - -

48

PGR

PROCURADURÍA GENERAL DE LA REPÚBLICA
OFICIALÍA DE PARTES
RECIBIDO
[redacted]
SUBPROCURADURÍA DE DERECHOS HUMANOS, PREVENCIÓN DEL DELITO Y SERVICIOS A LA COMUNIDAD

Subprocuraduría de Derechos Humanos, Prevención del Delito y Servicios a la Comunidad
OFICINA DE INVESTIGACIÓN
Oficio: SDHPDSC/OI/3392 /2016

AP/PGR/SDHPDSC/OI/001/2015

ASUNTO: SE DESAHOGA REQUERIMIENTO

Ciudad de México, a 6 de octubre de 2016

[redacted]

SUBDIRECTOR Y ENCARGADO DEL COMITÉ INTERDISCIPLINARIO EVALUADOR DE LA COMISIÓN EJECUTIVA DE ATENCIÓN A VÍCTIMAS
PRESENTE.

RECIBIDO
07 OCT 20
SDHPDSC
OFICINA DE INVESTIGACIÓN DE LA SUBPROCURADURÍA DE DERECHOS HUMANOS, PREVENCIÓN DEL DELITO Y SERVICIOS A LA COMUNIDAD

CEAV
COMISIÓN EJECUTIVA DE ATENCIÓN A VÍCTIMAS

RECIBIDO
DIRECCIÓN GENERAL DEL COMITÉ INTERDISCIPLINARIO

Distinguido Supervisor:

Sirva el presente para enviarle un cordial saludo y por este conducto dar respuesta a su oficio CEAV/CIE/793/2016, del catorce de septiembre del año en curso, por el cual solicita diversa información de [redacted], víctima respecto de la cuales obran constancias en el expediente de las que se desprende la siguiente información:

NOMBRE	[redacted]
CLASIFICACION DE LESIONES QUE SE HAYA ACREDITADO	OFICIO 1498/2016. CERTIFICADO MEDICO DE LESIONES DEL 27.SEP.2014. MEDICO LEGISTA DE LA PROCURADURIA GENERAL DE JUSTICIA DE GUERRERO. INDAGATORIA HID/SC/02/0993/2014 "... Presenta las siguientes lesiones: 1. [redacted] acompañada [redacted] en [redacted] "... Con lo anterior se establece la siguiente lesión: 2. [redacted]

DE LA REPÚBLICA
Derechos Humanos
servicios a la Comunidad
Investigación

ART.110 FRACC. V,VII LFTAIP
MOTIVACIÓN 1

ART. 113 FRACC I LFTAIP
MOTIVACION 2

PGR
PROCURADURÍA GENERAL DE LA REPÚBLICA

Subprocuraduría de Derechos Humanos,
Prevención del Delito y Servicios a la Comunidad
OFICINA DE INVESTIGACION
Oficio: SDHPDSC/OI/3392 /2016

AP/PGR/SDHPDSC/OI/001/2015

[redacted]	[redacted]
EXISTENCIA DE PERITAJE	
[redacted]	

Lo anterior con fundamento en lo dispuesto por los artículos 2º Apartado C, 21, 102 apartado A, de la Constitución Política de los Estados Unidos Mexicanos; 1 fracción I, 2 fracción II, 168, 180, 206 y 208 del Código Federal de Procedimientos Penales; 1, 3, 4 fracción I, Apartado A, incisos b), y fracción IV de la Ley Orgánica de la Procuraduría General de la República, 7 y 93, fracción VII de la Ley General de Víctimas.

Por lo anterior, considerando sus funciones he de agradecer se sirva comunicar la atención dada al presente, para efectos de comunicación pongo a su disposición el correo electrónico [redacted]

Sin otro particular, en espera de su atención, le reitero las seguridades de mi atenta y distinguida consideración

A T E N T A M E N T E
EL AGENTE DEL MINISTERIO PÚBLICO DE LA FEDERACIÓN

[redacted]

Vo. Bo.

[redacted]
DIRECTOR GENERAL ADJUNTO

C.c.p. Dr. Eber Omar Betanzos Torres. Subprocurador de Derechos Humanos, Prevención del Delito y Servicios a la Comunidad. Para su conocimiento. Presente.
Dr. [redacted] **Titular de la Oficina de Investigación de la SDHPDSC. Para su conocimiento. Presente.**

ART.110
FRACC. V,VII
LFTAIP
MOTIVACIÓN 1

ART. 113
FRACC I LFTAIP
MOTIVACION 2

PGR

SUBPROCURADURÍA DE DERECHOS HUMANOS, PREVENCION DEL DELITO Y SERVICIOS A LA COMUNIDAD.
OFICINA DE INVESTIGACIÓN.

AP/PGR/SDHPDSC/OI/001/2015

RECEPCIÓN DE OFICIOS
CSCR/6386/2016, CSCR/06678/2016 Y CSCR/06707/2016

- - -En la ciudad de México, siendo las 12:15 doce horas con quince minutos, del día 06 seis de octubre de 2016 dos mil dieciséis, el suscrito Licenciado [redacted], Agente del Ministerio Público de la Federación, adscrito a la Oficina de Investigación de la Subprocuraduría de Derechos Humanos, Prevención del Delito y Servicios a la Comunidad, de la Procuraduría General de la República, quien actúa en términos del artículo 16 de Código Federal de Procedimientos Penales, en forma legal con dos testigos de asistencia que al final firman y dan fe, para debida constancia legal: - - -

OFICIOS RECIBIDOS OFICINA DE INVESTIGACIÓN

51

Recibí 06/10/16

Id	3643		
Número:	CSCR/6386/2016		
Fecha:	13/09/2016	Fecha del turno:	05/10/2016
Fecha del término:		Fecha de devolución:	
Turnado a:	[redacted]		
Status:	SEGUIMIENTO		
Quién remite:	[redacted]		

[redacted]

Asunto: PROCEDENCIA: SUBPROCURADURÍA DE CONTROL REGIONAL, PROCEDIMIENTOS PENALES Y AMPARO, COORDINACIÓN DE SUPERVISIÓN Y CONTROL REGIONAL, SOLICITA EN MEDIO MAGNÉTICO E IMPRESO, CON CARÁCTER DE EXTRA URGENTE Y CONFIDENCIAL, INFORMACIÓN DETALLADA RESPECTO DE NÚMERO TELEFÓNICO

Observaciones:

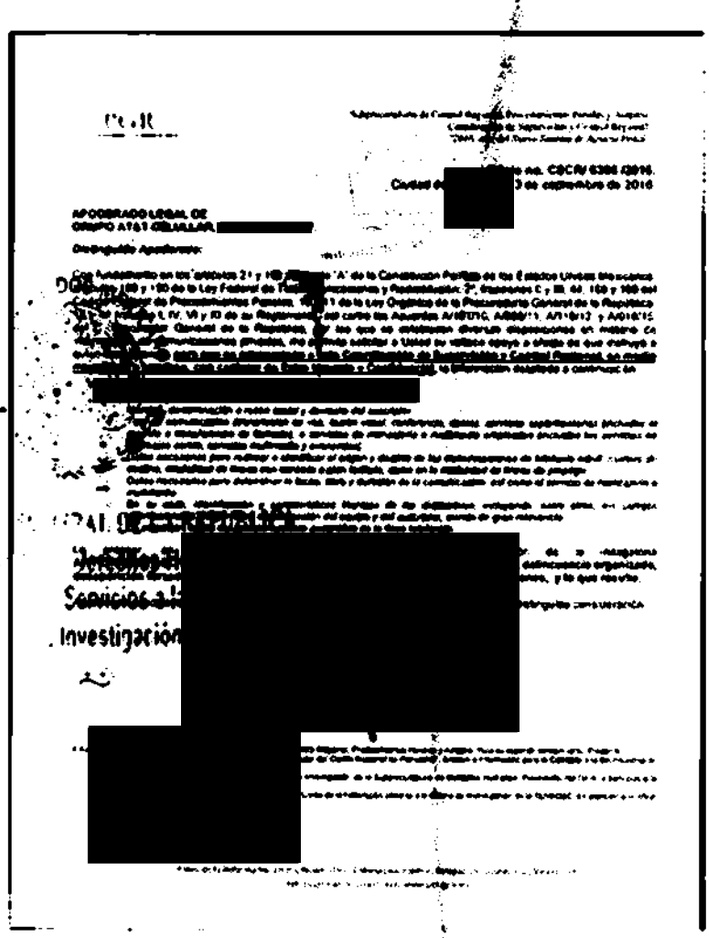

[redacted]

Servicios a [redacted]

Investigación [redacted]

[redacted]

ART.110
FRACC. V,VII
LFTAIP
MOTIVACIÓN 1

ART. 113
FRACC I LFTAIP
MOTIVACION 2

ID 3647

52

PGR

Subprocuraduría de Control Regional, Procedimientos Penales y Amparo.
Coordinación de Supervisión y Control Regional.
"2016, año del Nuevo Sistema de Justicia Penal"

Oficio no. CSCR/ 6386 /2016.
Ciudad de México, a 13 de septiembre de 2016.

APODERADO LEGAL DE
GRUPO AT&T CELULLAR, [redacted]

Distinguido Apoderado:

Con fundamento en los artículos 21 y 102 apartado "A" de la Constitución Política de los Estados Unidos Mexicanos, artículos 189 y 190 de la Ley Federal de Telecomunicaciones y Radiodifusión; 2°, fracciones II y XI, 44, 168 y 180 del Código Federal de Procedimientos Penales; 10 y 11 de la Ley Orgánica de la Procuraduría General de la República; 12 y 47 fracción I, IV, VI y XI de su Reglamento, así como los Acuerdos A/181/10, A/056/11, A/110/12, y A/018/15, del C. Procurador General de la República, por los que se establecen diversas disposiciones en materia de intervención de comunicaciones privadas, me permito solicitar a Usted su valioso apoyo a efecto de que instruya a quien corresponda, **para que se proporcione a esta Coordinación de Supervisión y Control Regional, en medio magnético e impreso, con carácter de Extra Urgente y Confidencial,** la información detallada a continuación:

- *Respecto de la línea telefónica con número [redacted] se solicita:*
  - *Nombre, denominación o razón social y domicilio del suscriptor.*
  - *Tipo de comunicación (transmisión de voz, buzón vocal, conferencia, datos), servicios suplementarios (incluidos el reenvío o transferencia de llamada), o servicios de mensajería o multimedia empleados (incluidos los servicios de mensajes cortos, servicios multimedia y avanzados).*
  - *Datos necesarios para rastrear e identificar el origen y destino de las comunicaciones de telefonía móvil: número de destino, modalidad de líneas con contrato o plan tarifario, como en la modalidad de líneas de prepago.*
  - *Datos necesarios para determinar la fecha, hora y duración de la comunicación, así como el servicio de mensajería o multimedia.*
  - *En su caso, identificación y características técnicas de los dispositivos, incluyendo, entre otros, los códigos internacionales de identidad de fabricación del equipo y del suscriptor, siendo de gran relevancia.*
  - *La ubicación digital del posicionamiento geográfico de la línea telefónica.*

Lo anterior, en virtud de ser necesario para la debida integración de la indagatoria **AP/PGR/SDHPDSC/OI/001/2015**, iniciada en esta institución por los delitos de **secuestro, delincuencia organizada, desaparición forzada de personas, delitos en materia de inhumaciones y exhumaciones, y lo que resulte.**

Agradezco anticipadamente la deferencia de su atención y le reitero las muestras de mi distinguida consideración.

[redacted]

c.c.p. Lic. Gilberto Higuera Bernal, Subprocurador de Control Regional, Procedimientos Penales y Amparo. Para su superior conocimiento. Presente.
[redacted] Titular del Centro Nacional de Planeación, Análisis e Información para el Combate a la Delincuencia de [redacted] Presente.
[redacted] Titular de la Oficina de Investigación de la Subprocuraduría de Derechos Humanos, Prevención del Delito y Servicios a la [redacted]
[redacted] Agente del Ministerio Público de la Federación adscrito a la Oficina de Investigación de la SDHPDSC. En atención a su oficio SHPDSC/OI/3095/2016. Presente.

Elaboró	[redacted]
Revisó	
Folio	

ART.110
FRACC. V,VII
LFTAIP
MOTIVACIÓN 1

ART. 113
FRACC I LFTAIP
MOTIVACION 2

OFICIOS RECIBIDOS OFICINA DE INVESTIGACIÓN 53

[redacted]

Id	3644
Número:	CSCR/06678/2016
Fecha:	20/09/2016 **Fecha del turno:** 05/10/2016
Fecha del término:	**Fecha de devolución:**
Turnado a:	[redacted]
Status:	SEGUIMIENTO
Quién remite:	[redacted]
Asunto:	PROCEDENCIA: SUBPROCURADURÍA DE CONTROL REGIONAL, PROCEDIMIENTOS PENALES Y AMPARO, COORDINACIÓN DE SUPERVISIÓN Y CONTROL REGIONAL, SOLICITA EN MEDIO MAGNÉTICO E IMPRESO, CON CARÁCTER DE EXTRA URGENTE Y CONFIDENCIAL, INFORMACIÓN DETALLADA RESPECTO DE NÚMERO TELEFÓNICO
Observaciones:	

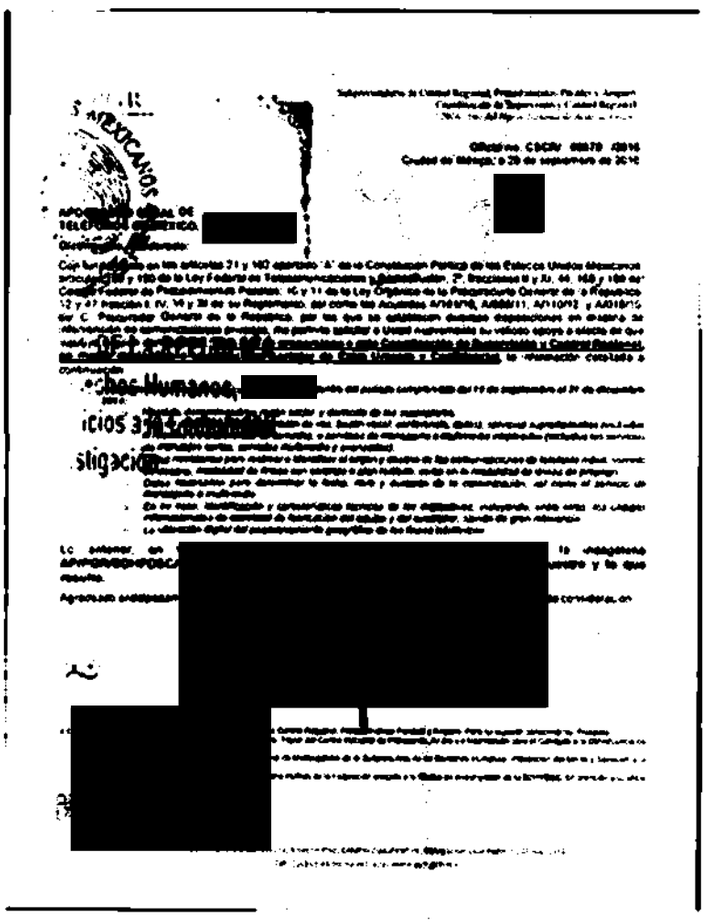

jueves, 06 de octubre de 2016 Página 1 de 1

ART.110
FRACC. V,VII
LFTAIP
MOTIVACIÓN 1

ART. 113
FRACC I LFTAIP
MOTIVACION 2

ID 3694

51

PGR

Subprocuraduría de Control Regional, Procedimientos Penales y Amparo.
Coordinación de Supervisión y Control Regional.
"2016. Año del Nuevo Sistema de Justicia Penal"

Oficio no. CSCR/ 06678 /2016.
Ciudad de México, a 20 de septiembre de 2016.

5 OCT 2016

APODERADO LEGAL DE
TELÉFONOS DE MÉXICO, [redacted]

Distinguido Apoderado:

Con fundamento en los artículos 21 y 102 apartado "A" de la Constitución Política de los Estados Unidos Mexicanos, artículos 189 y 190 de la Ley Federal de Telecomunicaciones y Radiodifusión, 2°, fracciones II y XI, 44, 168 y 180 del Código Federal de Procedimientos Penales; 10 y 11 de la Ley Orgánica de la Procuraduría General de la República; 12 y 47 fracción I, IV, VI y XI de su Reglamento, así como los Acuerdos A/181/10, A/056/11, A/110/12, y A/018/15, del C. Procurador General de la República, por los que se establecen diversas disposiciones en materia de intervención de comunicaciones privadas, me permito solicitar a Usted nuevamente su valioso apoyo a efecto de que instruya a quien corresponda, **para que se proporcione a esta Coordinación de Supervisión y Control Regional, en medio magnético e impreso, con carácter de Extra Urgente y Confidencial,** la información detallada a continuación:

- *Respecto del número telefónico* [redacted] *dentro del periodo comprendido del 19 de septiembre al 31 de diciembre 2014:*
  - *Nombre, denominación o razón social, y domicilio de los suscriptores.*
  - *Tipo de comunicación (trasmisión de voz, buzón local, conferencia, datos), servicios suplementarios (incluidos el reenvío o transferencia de llamada), o servicios de mensajería o multimedia empleados (incluidos los servicios de mensajes cortos, servicios multimedia y avanzados).*
  - *Datos necesarios para rastrear e identificar el origen y destino de las comunicaciones de telefonía móvil: número de destino, modalidad de línea (con contrato o plan tarifario, como en la modalidad de líneas de prepago.*
  - *Datos necesarios para determinar la fecha, hora y duración de la comunicación, así como el servicio de mensajería o multimedia.*
  - *En su caso, identificación y características técnicas de los dispositivos, incluyendo, entre otros, los códigos internacionales de identidad de fabricación del equipo y del suscriptor, siendo de gran relevancia.*
  - *La ubicación digital del posicionamiento geográfico de las líneas telefónicas.*

Lo anterior, en virtud de ser necesario para la debida integración de la indagatoria AP/PGR/SDHPDSC/OI/001/2015, iniciada en esta Institución por los delitos de secuestro y lo que resulte.

Agradezco anticipadamente l [redacted] **nguida consideración.**

ATENTAMENTE

[redacted]

c.c.p. Lic. [redacted] Subprocurador de Control Regional, Procedimientos Penales y Amparo. Para su superior conocimiento. Presente.
[redacted] Titular del Centro Nacional de Planeación, Análisis e Información para el Combate a la Delincuencia de [redacted] Presente.
[redacted] Titular de la Oficina de Investigación de la Subprocuraduría de Derechos Humanos, Prevención del Delito y Servicios a la [redacted]
[redacted] Agente del Ministerio Público de la Federación adscrito a la Oficina de Investigación de la SDHPDSC. En atención a su oficio [redacted]

Elaboró [redacted]
Revisó
Folio

Paseo de la Reforma No. 211-213, Noveno Piso, Colonia Cuauhtémoc, Delegación Cuauhtémoc, México, D.F.
Tel.: (55) 53 46 00 00 ext. [redacted] www.pgr.gob.mx

ART. 110
FRACC. V,VII
LFTAIP
MOTIVACIÓN 1

ART. 113
FRACC I LFTAIP
MOTIVACION 2

OFICIOS RECIBIDOS OFICINA DE INVESTIGACIÓN

[redacted]

Id 3645

Numero: CSCR/06707/2016

Fecha: 21/09/2016 **Fecha del turno:** 05/10/2016

Fecha del término: **Fecha de devolución:**

Turnado a: [redacted]

Status: SEGUIMIENTO

Quién remite: [redacted]

Asunto: PROCEDENCIA: SUBPROCURADURÍA DE CONTROL REGIONAL, PROCEDIMIENTOS PENALES Y AMPARO, COORDINACIÓN DE SUPERVISIÓN Y CONTROL REGIONAL, SOLICITA EN MEDIO MAGNÉTICO E IMPRESO, CON CARÁCTER DE EXTRA URGENTE Y CONFIDENCIAL, INFORMACIÓN DETALLADA RESPECTO DE NÚMEROS [redacted]

Observaciones:

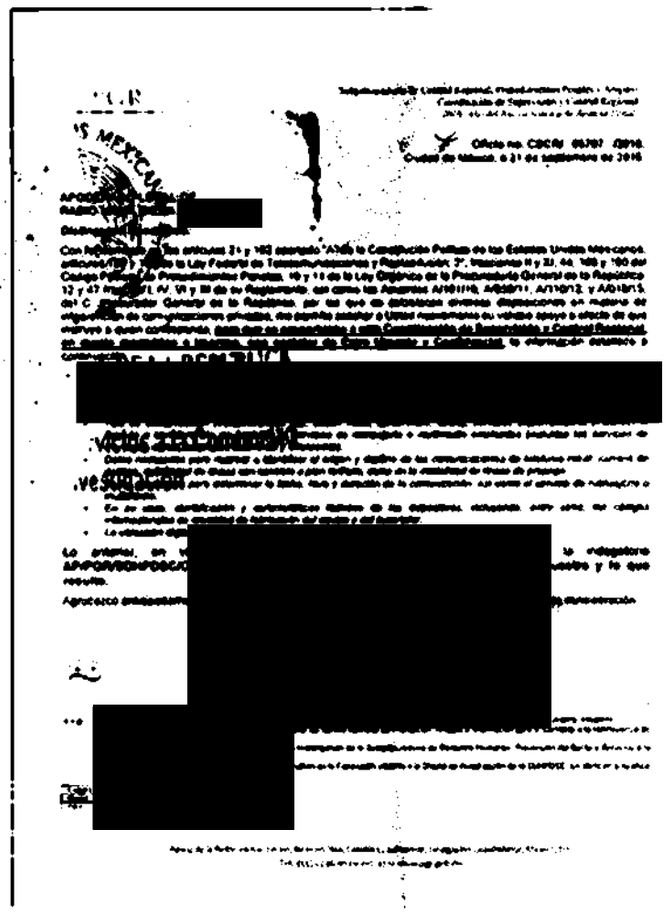
[redacted]

ART.110 FRACC. V,VII LFTAIP MOTIVACIÓN 1

ART. 113 FRACC I LFTAIP MOTIVACION 2

PGR

Subprocuraduría de Control Regional, Procedimientos Penales y Amparo.
Coordinación de Supervisión y Control Regional.
"2016. Año del Nuevo Sistema de Justicia Penal"

Oficio no. CSCR/ 06707 /2016.
Ciudad de México, a 21 de septiembre de 2016.

APODERADO LEGAL DE
RADIO MÓVIL DIPSA, [redacted]

Distinguido Apoderado:

Con fundamento en los artículos 21 y 102 apartado "A" de la Constitución Política de los Estados Unidos Mexicanos, artículos 189 y 190 de la Ley Federal de Telecomunicaciones y Radiodifusión; 2°, fracciones II y XI, 44, 168 y 180 del Código Federal de Procedimientos Penales; 10 y 11 de la Ley Orgánica de la Procuraduría General de la República; 12 y 47 fracción I, IV, VI y XI de su Reglamento, así como los Acuerdos A/181/10, A/056/11, A/110/12, y A/018/15, del C. Procurador General de la República, por los que se establecen diversas disposiciones en materia de intervención de comunicaciones privadas, me permito solicitar a Usted nuevamente su valioso apoyo a efecto de que instruya a quien corresponda, **para que se proporcione a esta Coordinación de Supervisión y Control Regional, en medio magnético e impreso, con carácter de Extra Urgente y Confidencial,** la información detallada a continuación:

[redacted]

2014 a la fecha, se solicita:

- *Nombre, denominación o razón social y domicilio del suscriptor.*
- *Tipo de comunicación (transmisión de voz, buzón vocal, conferencia, datos), servicios suplementarios (incluidos el reenvío o transferencia de llamada), o servicios de mensajería o multimedia empleados (incluidos los servicios de mensajes cortos, servicios multimedia y avanzados).*
- *Datos necesarios para rastrear e identificar el origen y destino de las comunicaciones de telefonía móvil: número de destino, modalidad de líneas con contrato o plan tarifario, como en la modalidad de líneas de prepago.*
- *Datos necesarios para determinar la fecha, hora y duración de la comunicación, así como el servicio de mensajería o multimedia.*
- *En su caso, identificación y características técnicas de los dispositivos, incluyendo, entre otros, los códigos internacionales de identidad de fabricación del equipo y del suscriptor.*
- *La ubicación digital del posicionamiento geográfico de las líneas telefónicas.*

Lo anterior, en virtud de ser necesario para la debida integración de la indagatoria AP/PGR/SDHPDSC/OI/[redacted]/2016, [redacted] y lo que resulte.

Agradezco anticipadamen[redacted] consideración.

[redacted]

c.c.p. Lic. [redacted], Subprocurador de Control Regional, Procedimientos Penales y Amparo. Para su superior conocimiento. Presente.
[redacted] Titular del Centro Nacional de Planeación, Análisis e Información para el Combate a la Delincuencia de la PGR. Para su conocimiento. Presente.
[redacted] Titular de la Oficina de Investigación de la Subprocuraduría de Derechos Humanos, Prevención del Delito y Servicios a la Comunidad. Igual fin. Presente.
[redacted] Agente del Ministerio Público de la Federación adscrito a la Oficina de Investigación de la SDHPDSC. En atención a su oficio SDHPDSC/OI/3181/2016. Presente.

Elaboró [redacted]
Revisó
Folio

ART.110
FRACC. V,VII
LFTAIP
MOTIVACIÓN 1

ART. 113
FRACC I LFTAIP
MOTIVACION 2

PGR

SUBPROCURADURÍA DE DERECHOS HUMANOS, PREVENCION DEL DELITO Y SERVICIOS A LA COMUNIDAD.
OFICINA DE INVESTIGACIÓN.

AP/PGR/SDHPDSC/OI/001/2015

RECEPCIÓN DE OFICIOS
CSCR/06851/2016, CSCR/06852/2016 Y CSCR/06853/2016

• • •En la ciudad de México, siendo las 12:35 doce horas con treinta y cinco minutos, del día 06 seis de octubre de 2016 dos mil dieciséis, el suscrito Licenciado [redacted], Agente del Ministerio Público de la Federación, adscrito a la Oficina de Investigación de la Subprocuraduría de Derechos Humanos, Prevención del Delito y Servicios a la Comunidad, de la Procuraduría General de la República, quien actúa en términos del artículo 16 de Código Federal de Procedimientos Penales, en forma legal con dos testigos de asistencia que al final firman y dan fe, para debida constancia legal: • • •

OFICIOS RECIBIDOS OFICINA DE INVESTIGACIÓN 58

Recibí 06/10/16 [redacted]

Id 3646

Número: CSCR/06851/2016

Fecha: 05/10/2016 **Fecha del turno:** 05/10/2016

Fecha del término: **Fecha de devolución:**

Turnado a: [redacted]

Status: SEGUIMIENTO

Quién remite: [redacted]

Asunto: PROCEDENCIA: SUBPROCURADURÍA DE CONTROL REGIONAL, PROCEDIMIENTOS PENALES Y AMPARO, COORDINACIÓN DE SUPERVISIÓN Y CONTROL REGIONAL, SOLICITA EN MEDIO MAGNÉTICO E IMPRESO, CON CARÁCTER DE EXTRA URGENTE Y CONFIDENCIAL, INFORMACIÓN DETALLADA RESPECTO DE NÚMEROS TELEFÓNICOS

Observaciones:

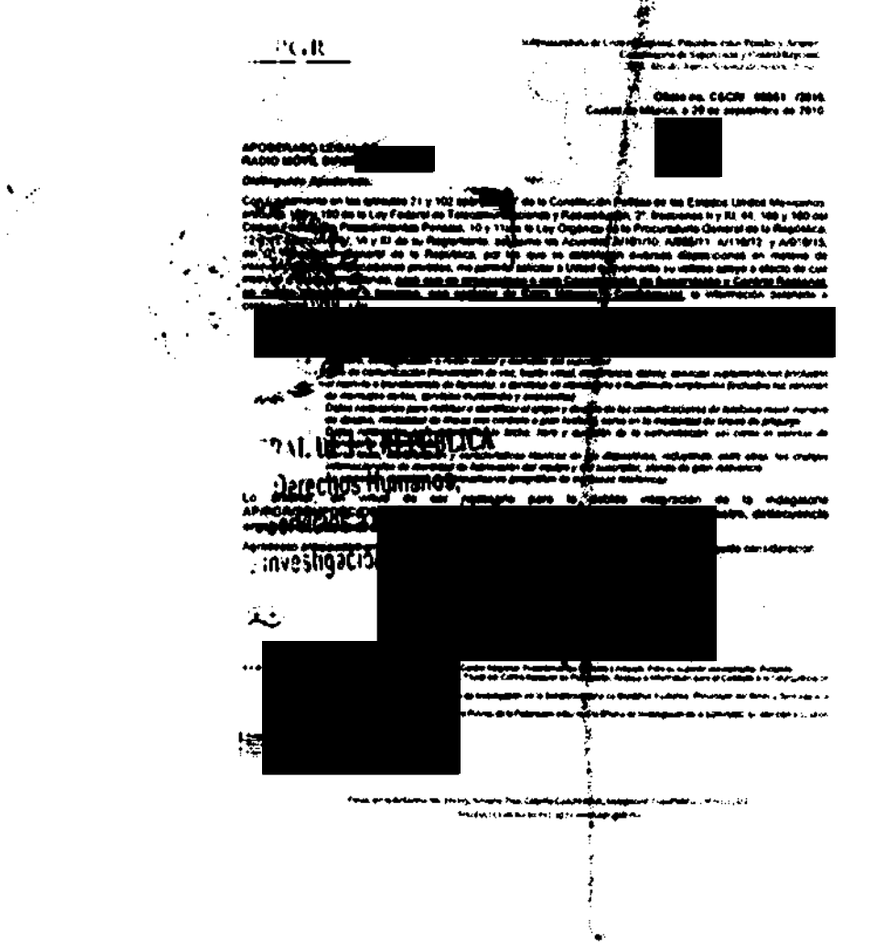

jueves, 06 de octubre de 2016 Página 1 de 1

ART.110 FRACC. V,VII LFTAIP MOTIVACIÓN 1

ART. 113 FRACC I LFTAIP MOTIVACION 2

ID 3646

59

PGR

Subprocuraduría de Control Regional, Procedimientos Penales y Amparo.
Coordinación de Supervisión y Control Regional.
"2016. Año del Nuevo Sistema de Justicia Penal"

Oficio no. CSCR/ 06851 /2016.
Ciudad de México, a 26 de septiembre de 2016.

5 OCT 2016

[redacted]

APODERADO LEGAL DE
RADIO MÓVIL DIPSA, [redacted]

Distinguido Apoderado:

Con fundamento en los artículos 21 y 102 apartado "A" de la Constitución Política de los Estados Unidos Mexicanos, artículos 189 y 190 de la Ley Federal de Telecomunicaciones y Radiodifusión; 2°, fracciones II y XI, 44, 168 y 180 del Código Federal de Procedimientos Penales; 10 y 11 de la Ley Orgánica de la Procuraduría General de la República; 12 y 47 fracción I, IV, VI y XI de su Reglamento, así como los Acuerdos A/181/10, A/056/11, A/110/12, y A/018/15, del C. Procurador General de la República, por los que se establecen diversas disposiciones en materia de intervención de comunicaciones privadas, me permito solicitar a Usted nuevamente su valioso apoyo a efecto de que instruya a quien corresponda, **para que se proporcione a esta Coordinación de Supervisión y Control Regional, en medio magnético e impreso, con carácter de Extra Urgente y Confidencial,** la información detallada a continuación:

- [redacted]
  - *Nombre, denominación o razón social y domicilio del suscriptor.*
  - *Tipo de comunicación (transmisión de voz, buzón vocal, conferencia, datos), servicios suplementarios (incluidos el reenvío o transferencia de llamada), o servicios de mensajería o multimedia empleados (incluidos los servicios de mensajes cortos, servicios multimedia y avanzados).*
  - *Datos necesarios para rastrear e identificar el origen y destino de las comunicaciones de telefonía móvil: número de destino, modalidad de líneas con contrato o plan tarifario, como en la modalidad de líneas de prepago.*
  - *Datos necesarios para determinar la fecha, hora y duración de la comunicación, así como el servicio de mensajería o multimedia.*
  - *En su caso, identificación y características técnicas de los dispositivos, incluyendo, entre otros, los códigos internacionales de identidad de fabricación del equipo y del suscriptor, siendo de gran relevancia.*
  - *La ubicación digital del posicionamiento geográfico de las líneas telefónicas.*

Lo anterior, en virtud de ser necesario para la debida integración de la indagatoria **AP/PGR/SDHPDSC/OI/001/2015**, iniciada en esta Institución por los delitos de **secuestro, delincuencia organizada, desaparición forzada de personas y lo que resulte.**

Agradezco anticipadamente la [redacted] guida consideración.

c.c.p. Lic. Gilberto Nieves Bernal, Subprocurador de Control Regional, Procedimientos Penales y Amparo. Para su superior conocimiento. Presente.
[redacted] Titular del Centro Nacional de Planeación, Análisis e Información para el Combate a la Delincuencia de la PGR. Para su conocimiento. Presente.
[redacted] Titular de la Oficina de Investigación de la Subprocuraduría de Derechos Humanos, Prevención del Delito y Servicios a la Comunidad. Igual fin. Presente.
[redacted] Agente del Ministerio Público de la Federación adscrito a la Oficina de Investigación de la SDHPDSC. En atención a su oficio SDHPDSC/OI/3201/2016. Presente.

Elaboró	[redacted]
Revisó	
Folio	

ART.110
FRACC. V,VII
LFTAIP
MOTIVACIÓN 1

ART. 113
FRACC I LFTAIP
MOTIVACION 2

OFICIOS RECIBIDOS OFICINA DE INVESTIGACIÓN60

Recibí 06/10/16

Id	3647		
Número:	CSCR/06852/2016		
Fecha:	26/09/2016	**Fecha del turno:**	05/10/2016
Fecha del término:		**Fecha de devolución:**	
Turnado a:	[redacted]		
Status:	SEGUIMIENTO		
Quién remite:	[redacted]		

Asunto: PROCEDENCIA: SUBPROCURADURÍA DE CONTROL REGIONAL, P[redacted]RO, COORDINACIÓN DE SUPERVISIÓN Y CONTROL REGIONAL, SOLICITA EN MEDIO MAGNÉTICO E IMPRESO, CON CARÁCTER DE EXTRA URGENTE Y CONFIDENCIAL, INFORMACIÓN DETALLADA RESPECTO DE NÚMEROS TELEFÓNICOS

Observaciones:

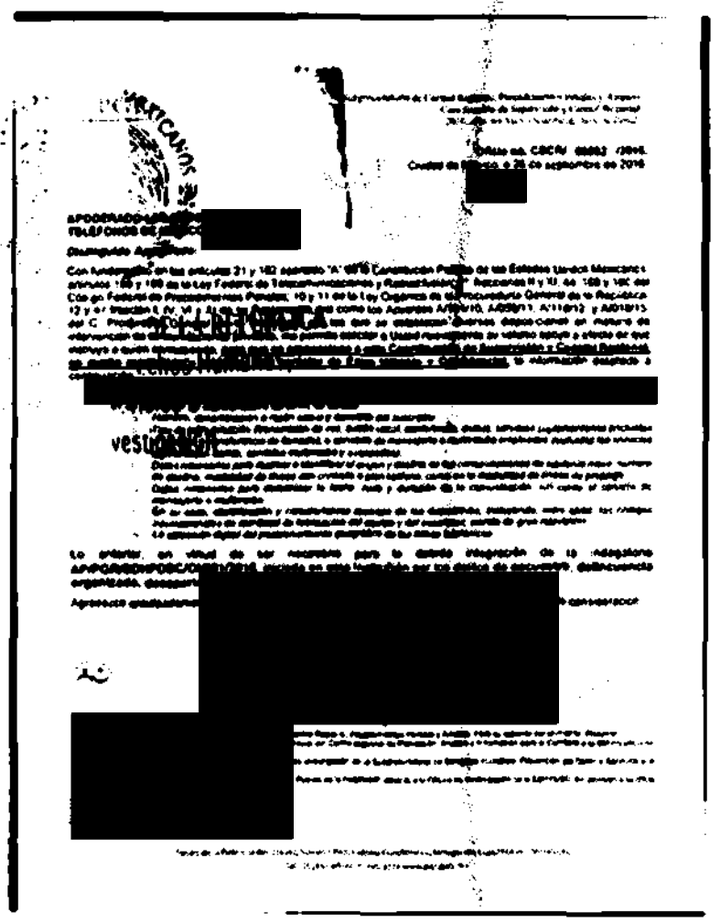

ART.110 FRACC. V,VII LFTAIP

MOTIVACIÓN 1

ART. 113 FRACC I LFTAIP

MOTIVACION 2

ID 3647

61

PGR

Subprocuraduría de Control Regional, Procedimientos Penales y Amparo.
Coordinación de Supervisión y Control Regional.
"2016. Año del Nuevo Sistema de Justicia Penal"

Oficio no. CSCR/ 06852 /2016.
Ciudad de México, a 26 de septiembre de 2016.

5 OCT 2016

APODERADO LEGAL DE
TELÉFONOS DE MÉXICO

Distinguido Apoderado:

Con fundamento en los artículos 21 y 102 apartado "A" de la Constitución Política de los Estados Unidos Mexicanos, artículos 189 y 190 de la Ley Federal de Telecomunicaciones y Radiodifusión; 2°, fracciones II y XI, 44, 168 y 180 del Código Federal de Procedimientos Penales; 10 y 11 de la Ley Orgánica de la Procuraduría General de la República; 12 y 47 fracción I, IV, VI y XI de su Reglamento, así como los Acuerdos A/181/10, A/056/11, A/110/12, y A/018/15, del C. Procurador General de la República, por los que se establecen diversas disposiciones en materia de intervención de comunicaciones privadas, me permito solicitar a Usted nuevamente su valioso apoyo a efecto de que instruya a quien corresponda, **para que se proporcione a esta Coordinación de Supervisión y Control Regional, en medio magnético e impreso, con carácter de Extra Urgente y Confidencial,** la información detallada a continuación:

- *Respecto de los números telefónicos [redacted] dentro del periodo comprendido del 01 de agosto al 30 de noviembre de 2014, se solicita:*
  - *Nombre, denominación o razón social y domicilio del suscriptor.*
  - *Tipo de comunicación (transmisión de voz, buzón vocal, conferencia, datos), servicios suplementarios (incluidos el reenvío o transferencia de llamada), o servicios de mensajería o multimedia empleados (incluidos los servicios de mensajes cortos, servicios multimedia y avanzados).*
  - *Datos necesarios para rastrear e identificar el origen y destino de las comunicaciones de telefonía móvil: número de destino, modalidad de líneas con contrato o plan tarifario, como en la modalidad de líneas de prepago.*
  - *Datos necesarios para determinar la fecha, hora y duración de la comunicación, así como el servicio de mensajería o multimedia.*
  - *En su caso, identificación [redacted] técnicas de los dispositivos, incluyendo, entre otros, los códigos internacionales de identidad de fabricación del equipo y del suscriptor, siendo de gran relevancia.*
  - *La ubicación digital del [redacted] geográfico de las líneas telefónicas.*

Lo anterior, en virtud [redacted] de la indagatoria **AP/PGR/SDHPDSC/OI/0[redacted]tro, delincuencia organizada, desaparició[redacted]**

Agradezco anticipadamente [redacted] consideración.

[redacted]

REGIONAL
AMPARO
CONTROL REGIONAL

c.c.p. Lic. Gilberto Hinojosa Bernal, Subprocurador de Control Regional, Procedimientos Penales y Amparo. Para su superior conocimiento. Presente.
[redacted] Titular del Centro Nacional de Planeación, Análisis e Información para el Combate a la Delincuencia de [redacted] Presente.
[redacted] Titular de la Oficina de Investigación de la Subprocuraduría de Derechos Humanos, Prevención del Delito y Servicios a la Comunidad. [redacted] Presente.
[redacted] Agente del Ministerio Público de la Federación adscrito a la Oficina de Investigación de la SDHPDSC. En atención a su oficio SDHPDSC/OI/3201/2016. Presente.

Elaboró	[redacted]
Revisó	
Folio	

ART.110
FRACC. V,VII
LFTAIP
MOTIVACIÓN 1

ART. 113
FRACC I LFTAIP
MOTIVACION 2

OFICIOS RECIBIDOS OFICINA DE INVESTIGACIÓN 62

Recibí 12:26 hrs

[redacted]

Id 3648

Número: CSCR/06853/2016

Fecha: 26/09/2016 **Fecha del turno:** 05/10/2016

Fecha del término: **Fecha de devolución:**

Turnado a: [redacted]

Status: SEGUIMIENTO

Quién remite: [redacted]

Asunto: PROCEDENCIA: SUBPROCURADURÍA DE CONTROL REGIONAL, PRO[redacted] COORDINACIÓN DE SUPERVISIÓN Y CONTROL REGIONAL, SOLICITA EN MEDIO MAGNÉTICO E IMPRESO, CON CARÁCTER DE EXTRA URGENTE Y CONFIDENCIAL, INFORMACIÓN DETALLADA RESPECTO DE NÚMEROS [redacted]

Observaciones:

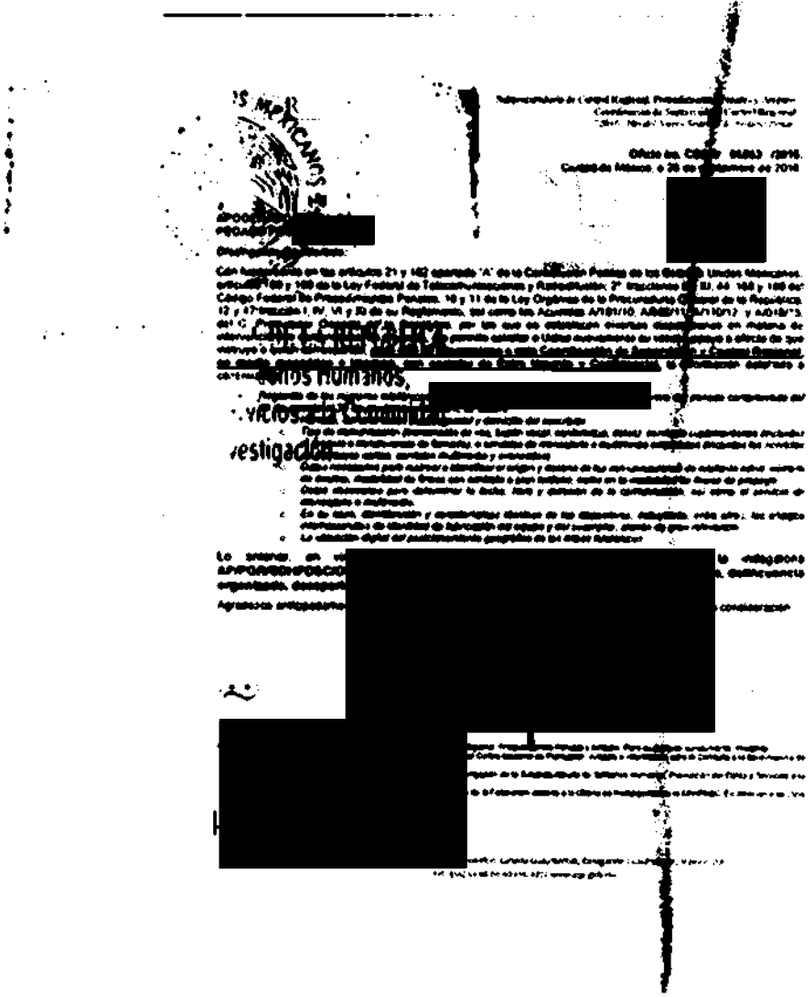
[redacted]

ART.110 FRACC. V,VII LFTAIP MOTIVACIÓN 1

ART. 113 FRACC I LFTAIP MOTIVACION 2

364 B

63

PGR

Subprocuraduría de Control Regional, Procedimientos Penales y Amparo.
Coordinación de Supervisión y Control Regional.
"2016. Año del Nuevo Sistema de Justicia Penal"

Oficio no. CSCR/ 06853 /2016.
Ciudad de México, a 26 de septiembre de 2016.

5 OCT 2016

APODERADO LEGAL DE
PEGASO PCS [redacted]

Distinguido Apoderado:

Con fundamento en los artículos 21 y 102 apartado "A" de la Constitución Política de los Estados Unidos Mexicanos, artículos 189 y 190 de la Ley Federal de Telecomunicaciones y Radiodifusión; 2°, fracciones II y XI, 44, 168 y 180 del Código Federal de Procedimientos Penales; 10 y 11 de la Ley Orgánica de la Procuraduría General de la República; 12 y 47 fracción I, IV, VI y XI de su Reglamento, así como los Acuerdos A/181/10, A/056/11, A/110/12, y A/018/15, del C. Procurador General de la República, por los que se establecen diversas disposiciones en materia de intervención de comunicaciones privadas, me permito solicitar a Usted nuevamente su valioso apoyo a efecto de que instruya a quien corresponda, <u>para que se proporcione a esta Coordinación de Supervisión y Control Regional, en medio magnético e impreso, con carácter de Extra Urgente y Confidencial,</u> la información detallada a continuación:

- *Respecto de los números* [redacted] *dentro del periodo comprendido del 01 de agosto al 30 de noviembre de 2014, se solicita:*
  - *Nombre, denominación o razón social y domicilio del suscriptor.*
  - *Tipo de comunicación (transmisión de voz, buzón vocal, conferencia, datos), servicios suplementarios (incluidos el reenvío o transferencia de llamada), o servicios de mensajería o multimedia empleados (incluidos los servicios de mensajes cortos, servicios multimedia y avanzados).*
  - *Datos necesarios para rastrear e identificar el origen y destino de las comunicaciones de telefonía móvil: número de destino, modalidad de líneas con contrato o plan tarifario, como en la modalidad de líneas de prepago.*
  - *Datos necesarios para determinar la fecha, hora y duración de la comunicación, así como el servicio de mensajería o multimedia.*
  - *En su caso, identificación y características técnicas de los dispositivos, incluyendo, entre otros, los códigos internacionales de identidad de fabricación del equipo y del suscriptor, siendo de gran relevancia.*
  - *La ubicación digital del posicionamiento geográfico de las líneas telefónicas.*

Lo anterior, en virtud de ser necesario para la debida integración de la indagatoria AP/PGR/SDHPDSC/OI/001/2015, iniciada en esta Institución por los delitos de secuestro, delincuencia organizada, desaparición forzada de personas y lo que resulte.

Agradezco anticipadamente la diligencia de su atención y le reitero las muestras de mi distinguida consideración.

[redacted]

c.c.p. Lic. Gilberto Higuera Bernal, Subprocurador de Control Regional, Procedimientos Penales y Amparo. Para su superior conocimiento. Presente.
[redacted] Titular del Centro Nacional de Planeación, Análisis e Información para el Combate a la Delincuencia de [redacted] Presente.
[redacted] Titular de la Oficina de Investigación de la Subprocuraduría de Derechos Humanos, Prevención del Delito y Servicios a la Comunidad, Igual Lo. Presente.
[redacted] Agente del Ministerio Público de la Federación adscrito a la Oficina de Investigación de la SDHPDSC. En atención a su oficio SDHPDSC/OI/0032017/2016. Presente.

Elaboró [redacted]
Revisó
Folio

ART. 110
FRACC. V,VII
LFTAIP
MOTIVACIÓN 1

ART. 113
FRACC I LFTAIP
MOTIVACION 2

PGR

SUBPROCURADURÍA DE DERECHOS HUMANOS, PREVENCION DEL DELITO Y SERVICIOS A LA COMUNIDAD.
OFICINA DE INVESTIGACIÓN.

64

AP/PGR/SDHPDSC/OI/001/2015

RECEPCIÓN DE OFICIOS
CSCR/06854/2016, CSCR/06870/2016 Y CSCR/06871/2016

- - -En la ciudad de México, siendo las 13:10 trece horas con diez minutos, del día 06 seis de octubre de 2016 dos mil dieciséis, el suscrito Licenciado [redacted] Agente del Ministerio Público de la Federación, adscrito a la Oficina de Investigación de la Subprocuraduría de Derechos Humanos, Prevención del Delito y Servicios a la Comunidad, de la Procuraduría General de la República, quien actúa en términos del artículo 16 de Código Federal de Procedimientos Penales, en forma legal con dos testigos de asistencia que al final firman y dan fe, para debida constancia legal: - - -

OFICIOS RECIBIDOS OFICINA DE INVESTIGACIÓN

65

Recibí 06/10/16

Id	3649		
Número:	CSCR/06854/2016		
Fecha:	26/09/2016	Fecha del turno:	05/10/2016
Fecha del término:		Fecha de devolución:	
Turnado a:	[redacted]		
Status:	SEGUIMIENTO		
Quién remite:	[redacted]		

Asunto: PROCEDENCIA: SUBPROCURADURÍA DE CONTROL REGIONAL, PROC[redacted] COORDINACIÓN DE SUPERVISIÓN Y CONTROL REGIONAL, SOLICITA [redacted] CON CARÁCTER DE EXTRA URGENTE Y CONFIDENCIAL, INFORMACIÓN DE [redacted]

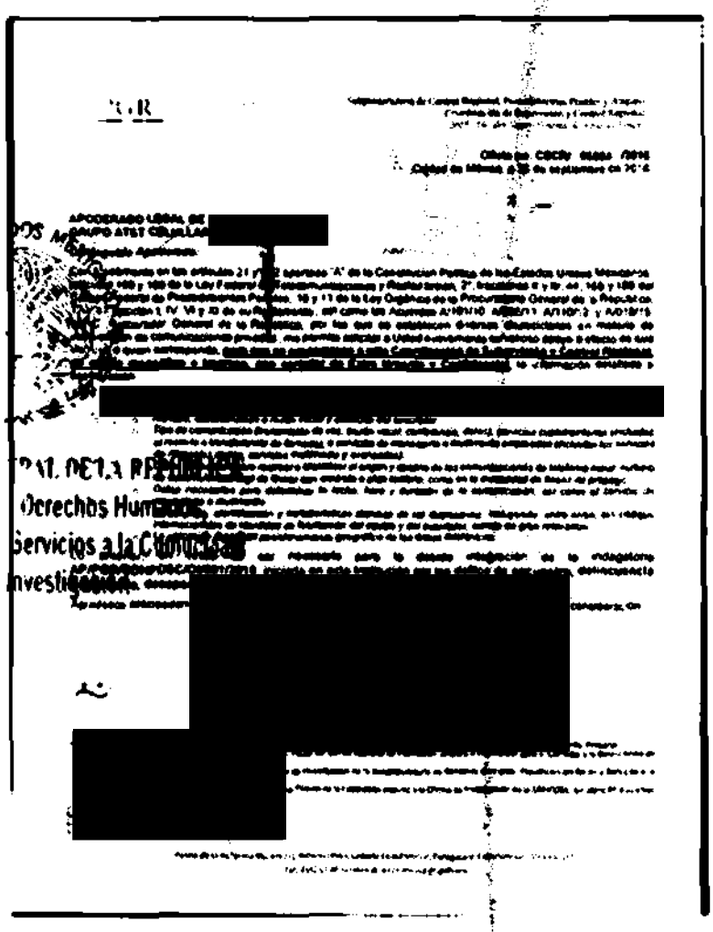

Observaciones:

[redacted]

ART.110
FRACC. V,VII
LFTAIP
MOTIVACIÓN 1

ART. 113
FRACC I LFTAIP
MOTIVACION 2

PGR

Subprocuraduría de Control Regional, Procedimientos Penales y Amparo.
Coordinación de Supervisión y Control Regional.
"2016. Año del Nuevo Sistema de Justicia Penal"

Oficio no. CSCR/ 06854 /2016.
Ciudad de México, a 28 de septiembre de 2016.

5 OCT 2016

OFICINA DE INVESTIGACIÓN DE LA SUBPROCURADURÍA DE DERECHOS HUMANOS, PREVENCIÓN DEL DELITO Y SERVICIOS A LA COMUNIDAD

APODERADO LEGAL DE
GRUPO AT&T CELULLAR

Distinguido Apoderado:

Con fundamento en los artículos 21 y 102 apartado "A" de la Constitución Política de los Estados Unidos Mexicanos, artículos 189 y 190 de la Ley Federal de Telecomunicaciones y Radiodifusión; 2°, fracciones II y XI, 44, 168 y 180 del Código Federal de Procedimientos Penales; 10 y 11 de la Ley Orgánica de la Procuraduría General de la República; 12 y 47 fracción I, IV, VI y XI de su Reglamento, así como los Acuerdos A/181/10, A/056/11, A/110/12, y A/018/15, del C. Procurador General de la República, por los que se establecen diversas disposiciones en materia de intervención de comunicaciones privadas, me permito solicitar a Usted nuevamente su valioso apoyo a efecto de que instruya a quien corresponda, **para que se proporcione a esta Coordinación de Supervisión y Control Regional, en medio magnético e impreso, con carácter de Extra Urgente y Confidencial,** la información detallada a continuación:

- *Respecto del número telefónic[redacted]entro del periodo comprendido del 01 de agosto al 30 de noviembre de 2014, se solicita:*
  - *Nombre, denominación o razón social y domicilio del suscriptor.*
  - *Tipo de comunicación (transmisión de voz, buzón vocal, conferencia, datos), servicios suplementarios (incluidos el reenvío o transferencia de la llamada), o servicios de mensajería o multimedia empleados (incluidos los servicios de mensajes cortos, servicios multimedia y avanzados).*
  - *Datos necesarios para rastrear e identificar el origen y destino de las comunicaciones de telefonía móvil: número de destino, modalidad de línea con contrato o plan tarifario, como en la modalidad de líneas de prepago.*
  - *Datos necesarios para determinar la fecha, hora y duración de la comunicación, así como el servicio de mensajería o multimedia.*
  - *En su caso, identificación y características técnicas de los dispositivos, incluyendo, entre otros, los códigos internacionales de identidad de fabricación del equipo y del suscriptor, siendo de gran relevancia.*
  - *La ubicación digital del posicionamiento geográfico de las líneas telefónicas.*

Lo anterior, en virtud de ser necesario para la debida integración de la indagatoria AP/PGR/SDHPDSC/OI/001/2015, iniciada en esta Institución por los delitos de secuestro, delincuencia organizada, desaparición forzada de [redacted] y lo que resulte.

Agradezco anticipadamente l[redacted]uida consideración.

[redacted]

c.c.p. Lic. Gilberto Higuera Bernal, Subprocurador de Control Regional, Procedimientos Penales y Amparo. Para su superior conocimiento. Presente.
[redacted] Titular del Centro Nacional de Planeación, Análisis e Información para el Combate a la Delincuencia de la PGR. Para su conocimiento. Presente.
[redacted] Titular de la Oficina de Investigación de la Subprocuraduría de Derechos Humanos, Prevención del Delito y Servicios a la Comunidad. Para su conocimiento. Presente.
[redacted] Agente del Ministerio Público de la Federación adscrito a la Oficina de Investigación de la SDHPDSC. En atención a su oficio SDHPDSC/OI/3012/2016. Presente.

Elaboró [redacted]
Revisó
Folio

Paseo de la Reforma No. 211-213, Noveno Piso, Colonia Cuauhtémoc, Delegación Cuauhtémoc, México, D.F.
Tel.: (55) 53 46 00 00 ext. [redacted] www.pgr.gob.mx

ART. 110
FRACC. V,VII
LFTAIP
MOTIVACIÓN 1

ART. 113
FRACC I LFTAIP
MOTIVACION 2

OFICIOS RECIBIDOS OFICINA DE INVESTIGACIÓN

67

Recibí 06/10/16 [redacted]

Id	3650
Número:	CSCR/06870/2016
Fecha:	26/09/2016 **Fecha del turno:** 05/10/2016
Fecha del término:	**Fecha de devolución:**
Turnado a:	[redacted]
Status:	SEGUIMIENTO
Quién remite:	[redacted]
Asunto:	PROCEDENCIA: SUBPROCURADURÍA DE CONTROL REGIONAL, PR[redacted] COORDINACIÓN DE SUPERVISIÓN Y CONTROL REGIONAL, SOLICIT[redacted] CARÁCTER DE EXTRA URGENTE Y CONFIDENCIAL, INFORMACIÓN [redacted] TELEFÓNICO
Observaciones:	

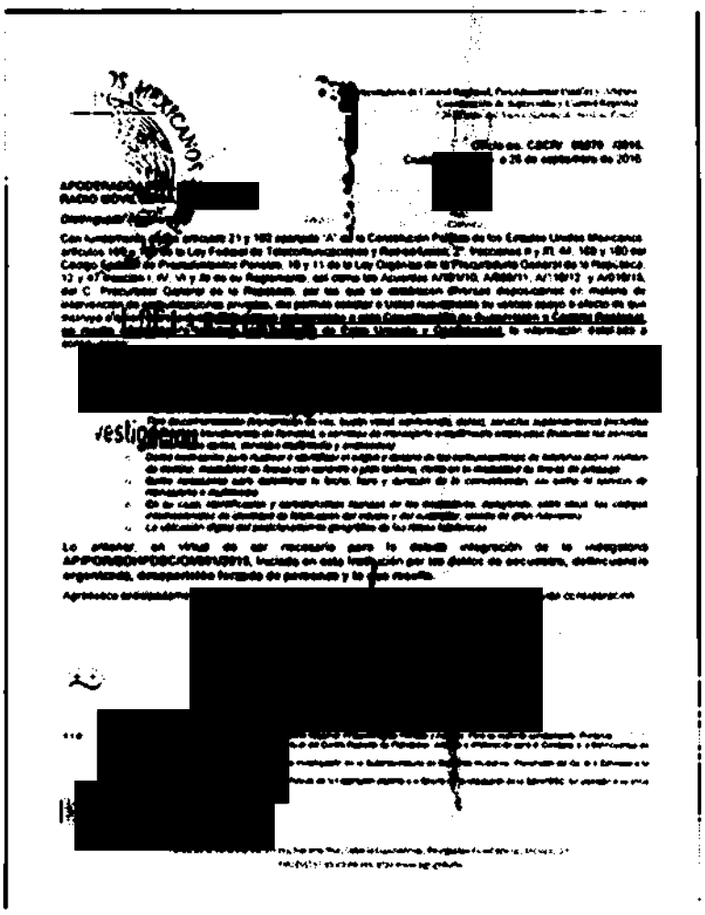

jueves, 06 de octubre de 2016

ART.110 FRACC. V,VII LFTAIP
MOTIVACIÓN 1

ART. 113 FRACC I LFTAIP
MOTIVACION 2

3650

68

PGR

Subprocuraduría de Control Regional, Procedimientos Penales y Amparo.
Coordinación de Supervisión y Control Regional.
"2016 Año del Nuevo Sistema de Justicia Penal"

RECIBIDO
5 OCT 2016
SDHPDSC
"OFICINA DE INVESTIGACIÓN DE LA SUBPROCURADURÍA DE DERECHOS HUMANOS, PREVENCIÓN DEL DELITO Y SERVICIOS A LA COMUNIDAD"

Oficio no. CSCR/ 06870 /2016.
Ciudad de México, a 26 de septiembre de 2016.

APODERADO LEGAL DE
RADIO MÓVIL DIPSA, [redacted]

Distinguido Apoderado:

Con fundamento en los artículos 21 y 102 apartado "A" de la Constitución Política de los Estados Unidos Mexicanos, artículos 189 y 190 de la Ley Federal de Telecomunicaciones y Radiodifusión; 2º, fracciones II y XI, 44, 168 y 180 del Código Federal de Procedimientos Penales; 10 y 11 de la Ley Orgánica de la Procuraduría General de la República; 12 y 47 fracción I, IV, VI y XI de su Reglamento, así como los Acuerdos A/181/10, A/056/11, A/110/12, y A/018/15, del C. Procurador General de la República, por los que se establecen diversas disposiciones en materia de intervención de comunicaciones privadas, me permito solicitar a Usted nuevamente su valioso apoyo a efecto de que instruya a quien corresponda, **para que se proporcione a esta Coordinación de Supervisión y Control Regional, en medio magnético e impreso, con carácter de Extra Urgente y Confidencial,** la información detallada a continuación:

- [redacted]
  - *Nombre, denominación o razón social y domicilio del suscriptor.*
  - *Tipo de comunicación (transmisión de voz, buzón vocal, conferencia, datos), servicios suplementarios (incluidos el reenvío o transferencia de llamada), o servicios de mensajería o multimedia empleados (incluidos los servicios de mensajes cortos, servicios multimedia y avanzados).*
  - *Datos necesarios para rastrear e identificar el origen y destino de las comunicaciones de telefonía móvil: número de destino, modalidad de líneas con contrato o plan tarifario, como en la modalidad de líneas de prepago.*
  - *Datos necesarios para determinar la fecha, hora y duración de la comunicación, así como el servicio de mensajería o multimedia.*
  - *En su caso, identificación y características técnicas de los dispositivos, incluyendo, entre otros, los códigos internacionales de identidad de fabricación del equipo y del suscriptor, siendo de gran relevancia.*
  - *La ubicación digital del posicionamiento geográfico de las líneas telefónicas.*

Lo anterior, en virtud de ser necesario para la debida integración de la indagatoria **AP/PGR/SDHPDSC/OI/001/2016**, iniciada en esta Institución por los delitos de **secuestro, delincuencia organizada, desaparición forzada de personas y lo que resulte.**

Agradezco anticipadamente [redacted] guida consideración.

c.c.p. Lic. Gilberto Higuera Bernal, Subprocurador de Control Regional, Procedimientos Penales y Amparo. Para su superior conocimiento. Presente.
[redacted] Titular del Centro Nacional de Planeación, Análisis e Información para el Combate a la Delincuencia de la PGR. Para su conocimiento. Presente.
[redacted] Titular de la Oficina de Investigación de la Subprocuraduría de Derechos Humanos, Prevención del Delito y Servicios a la Comunidad. Igual fin. Presente.
[redacted] Agente del Ministerio Público de la Federación adscrito a la Oficina de Investigación de la SDHPDSC. En atención a su oficio [redacted]

Elaboró	[redacted]
Revisó	
Folio	

ART.110
FRACC. V,VII
LFTAIP
MOTIVACIÓN 1

ART. 113
FRACC I LFTAIP
MOTIVACION 2

OFICIOS RECIBIDOS OFICINA DE INVESTIGACIÓN 69

Recibí 06/10/16 [redacted]

Id	3651
Número:	CSCR/06871/2016
Fecha:	26/09/2016 **Fecha del turno:** 05/10/2016
Fecha del término:	**Fecha de devolución:**
Turnado a:	[redacted]
Status:	SEGUIMIENTO
Quién remite:	[redacted]
Asunto:	PROCEDENCIA: SUBPROCURADURÍA DE CONTROL REGIONAL, PROCEDIMIENTOS [redacted] COORDINACIÓN DE SUPERVISIÓN Y CONTROL REGIONAL, SOLICITA EN MEDIO MAGNÉTICO E IMPRESO, CON CARÁCTER DE EXTRA URGENTE Y CONFIDENCIAL, INFORMACIÓN DETALLADA RESPECTO DE NÚMEROS TELEFÓNICOS
Observaciones:	

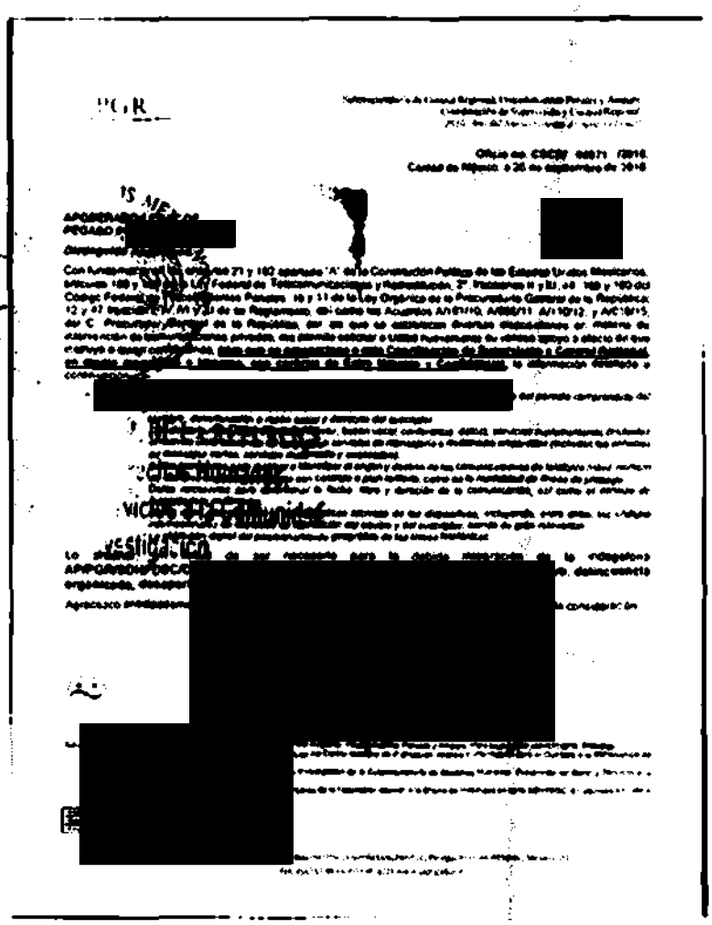

PGR

[redacted]

jueves, 06 de octubre de 2016 Página 1 de 1

ART.110
FRACC. V,VII
LFTAIP
MOTIVACIÓN 1

ART. 113
FRACC I LFTAIP
MOTIVACION 2

3651

70

PGR

Subprocuraduría de Control Regional, Procedimientos Penales y Amparo.
Coordinación de Supervisión y Control Regional.
"2016. Año del Nuevo Sistema de Justicia Penal"

Oficio no. CSCR/ 06871 /2016.
Ciudad de México, a 26 de septiembre de 2016.

5 OCT 2016
SDHPDSC

APODERADO LEGAL DE
PEGASO PCS [redacted]

Distinguido Apoderado:

Con fundamento en los artículos 21 y 102 apartado "A" de la Constitución Política de los Estados Unidos Mexicanos, artículos 189 y 190 de la Ley Federal de Telecomunicaciones y Radiodifusión; 2°, fracciones II y XI, 44, 168 y 180 del Código Federal de Procedimientos Penales; 10 y 11 de la Ley Orgánica de la Procuraduría General de la República; 12 y 47 fracción I, IV, VI y XI de su Reglamento, así como los Acuerdos A/181/10, A/056/11, A/110/12, y A/018/15, del C. Procurador General de la República, por los que se establecen diversas disposiciones en materia de intervención de comunicaciones privadas, me permito solicitar a Usted nuevamente su valioso apoyo a efecto de que instruya a quien corresponda, **para que se proporcione a esta Coordinación de Supervisión y Control Regional, en medio magnético e impreso, con carácter de Extra Urgente y Confidencial,** la información detallada a continuación:

- *Respecto de los números telefónicos* [redacted] *dentro del periodo comprendido del* ***01 de agosto al 30 de noviembre de 2014, se solicita:***
  - *Nombre, denominación o razón social y domicilio del suscriptor.*
  - *Tipo de comunicación (transmisión de voz, buzón vocal, conferencia, datos), servicios suplementarios (incluidos el reenvío o transferencia de llamada), o servicios de mensajería o multimedia empleados (incluidos los servicios de mensajes cortos, servicios multimedia y avanzados).*
  - *Datos necesarios para rastrear e identificar el origen y destino de las comunicaciones de telefonía móvil: número de destino, modalidad de líneas con contrato o plan tarifario, como en la modalidad de líneas de prepago.*
  - *Datos necesarios para determinar la fecha, hora y duración de la comunicación, así como el servicio de mensajería o multimedia [illegible].*
  - *En su caso, identificación y características técnicas de los dispositivos, incluyendo, entre otros, los códigos internacionales de identidad de fabricación del equipo y del suscriptor, siendo de gran relevancia.*
  - *La ubicación digital del posicionamiento geográfico de las líneas telefónicas.*

Lo anterior, en virtud de ser necesario para la debida integración de la indagatoria AP/PGR/SDHPDSC/OI/001/2015, iniciada en esta Institución por los delitos de secuestro, delincuencia organizada, desaparición forzada de personas y lo que resulte.

Agradezco anticipadamente l[redacted]uida consideración.

[redacted]

c.c.p. Lic. Gilberto Higuera Bernal, Subprocurador de Control Regional, Procedimientos Penales y Amparo. Para su superior conocimiento. Presente.
[redacted] Titular del Centro Nacional de Planeación, Análisis e Información para el Combate a la Delincuencia del [redacted]. Presente.
[redacted] Titular de la Oficina de Investigación de la Subprocuraduría de Derechos Humanos, Prevención del Delito y Servicios a la [redacted]. Presente.
[redacted] Agente del Ministerio Público de la Federación adscrito a la Oficina de Investigación de la SDHPDSC. En atención a su oficio SDHPDSC/Of/3203/2016. Presente.

Elaboró [redacted]
Revisó
Folio

ART.110
FRACC. V,VII
LFTAIP
MOTIVACIÓN 1

ART. 113
FRACC I LFTAIP
MOTIVACION 2

PGR

SUBPROCURADURÍA DE DERECHOS HUMANOS, PREVENCION DEL DELITO Y SERVICIOS A LA COMUNIDAD.
OFICINA DE INVESTIGACIÓN.

AP/PGR/SDHPDSC/OI/001/2015

RECEPCIÓN DE OFICIOS
CSCR/06872/2016, CSCR/06873/2016 Y CSCR/06887/2016

- - -En la ciudad de México, siendo las 13:36 trece horas con treinta y seis minutos, del día 06 seis de octubre de 2016 dos mil dieciséis, el suscrito Licenciado [redacted], Agente del Ministerio Público de la Federación, adscrito a la Oficina de Investigación de la Subprocuraduría de Derechos Humanos, Prevención del Delito y Servicios a la Comunidad, de la Procuraduría General de la República, quien actúa en términos del artículo 16 de Código Federal de Procedimientos Penales, en forma legal con dos testigos de asistencia que al final firman y dan fe, para debida constancia legal: - - -

OFICIOS RECIBIDOS OFICINA DE INVESTIGACIÓN

Recibí 06/10/16 [redacted]

Id: 3652

Numero: CSCR/06872/2016

Fecha: 26/09/2016 Fecha del turno: 26/09/2016

Fecha del término: Fecha de devolución:

Turnado a: [redacted]

Status: SEGUIMIENTO

Quién remite: [redacted]

Asunto: PROCEDENCIA: SUBPROCURADURÍA DE CONTROL REGIONAL, PROCEDIMIENTOS PENALES Y AMPARO, COORDINACIÓN DE SUPERVISIÓN Y CONTROL REGIONAL, SOLICITA EN MEDIO MAGNÉTICO E IMPRESO, CON CARÁCTER DE EXTRA URGENTE Y CONFIDENCIAL, INFORMACIÓN DETALLADA RESPECTO DE NÚMEROS TELEFÓNICOS

Observaciones:

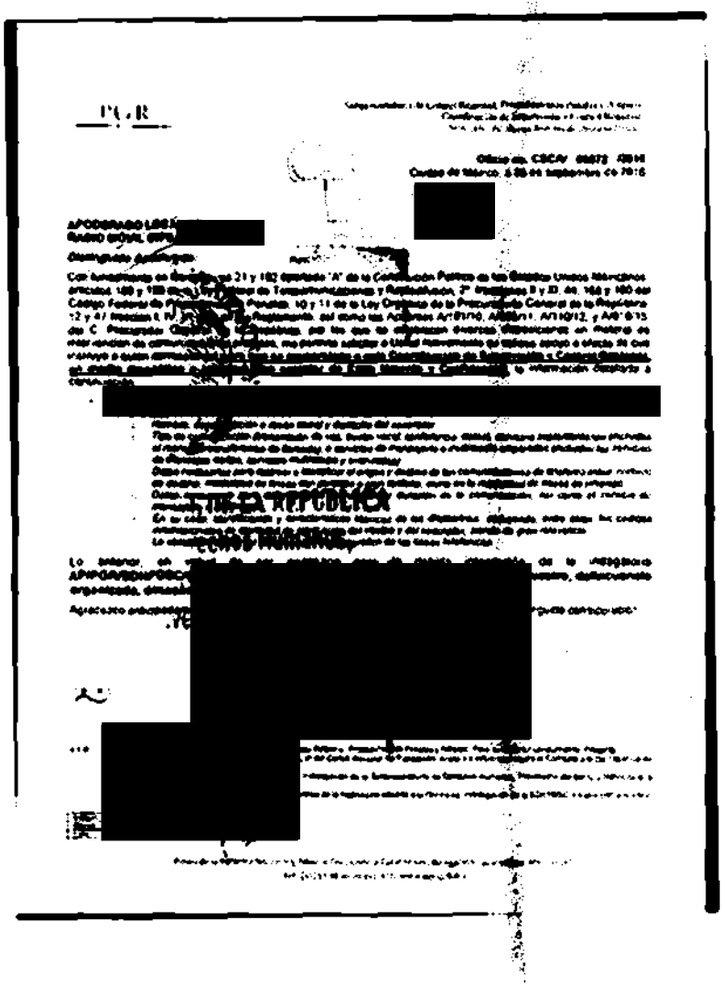
[redacted]

ART.110 FRACC. V,VII LFTAIP MOTIVACIÓN 1

ART. 113 FRACC I LFTAIP MOTIVACION 2

3682

73

PGR

Subprocuraduría de Control Regional, Procedimientos Penales y Amparo.
Coordinación de Supervisión y Control Regional.
"2016. Año del Nuevo Sistema de Justicia Penal"

Oficio no. CSCR/ 06872 /2016.
Ciudad de México, a 26 de septiembre de 2016.

05 OCT 2016

[redacted]

APODERADO LEGAL DE
RADIO MÓVIL DIPSA, [redacted]

Distinguido Apoderado:

Con fundamento en los artículos 21 y 102 apartado "A" de la Constitución Política de los Estados Unidos Mexicanos, artículos 189 y 190 de la Ley Federal de Telecomunicaciones y Radiodifusión; 2°, fracciones II y XI, 44, 168 y 180 del Código Federal de Procedimientos Penales; 10 y 11 de la Ley Orgánica de la Procuraduría General de la República; 12 y 47 fracción I, IV, VI y XI de su Reglamento, así como los Acuerdos A/181/10, A/056/11, A/110/12, y A/018/15, del C. Procurador General de la República, por los que se establecen diversas disposiciones en materia de intervención de comunicaciones privadas, me permito solicitar a Usted nuevamente su valioso apoyo a efecto de que instruya a quien corresponda, **para que se proporcione a esta Coordinación de Supervisión y Control Regional, en medio magnético e impreso, con carácter de Extra Urgente y Confidencial,** la información detallada a continuación:

- *Respecto de los números telefónicos [redacted] dentro del periodo comprendido del 01 de agosto al 30 de noviembre de 2014, se solicita:*
  - *Nombre, denominación o razón social y domicilio del suscriptor.*
  - *Tipo de comunicación (transmisión de voz, buzón vocal, conferencia, datos), servicios suplementarios (incluidos el reenvío o transferencia de llamada), o servicios de mensajería o multimedia empleados (incluidos los servicios de mensajes cortos, servicios multimedia y avanzados).*
  - *Datos necesarios para rastrear e identificar el origen y destino de las comunicaciones de telefonía móvil: número de destino, modalidad de líneas con contrato o plan tarifario, como en la modalidad de líneas de prepago.*
  - *Datos necesarios para determinar la fecha, hora y duración de la comunicación, así como el servicio de mensajería o multimedia.*
  - *En su caso, identificación y características técnicas de los dispositivos, incluyendo, entre otros, los códigos internacionales de identidad de fabricación del equipo y del suscriptor, siendo de gran relevancia.*
  - *La ubicación digital del posicionamiento geográfico de las líneas telefónicas.*

Lo anterior, en virtud de ser necesario para la debida integración de la indagatoria **AP/PGR/SDHPDSC/OI/001/2015** iniciada en esta Institución por los delitos de **secuestro, delincuencia organizada, desaparición forzada de personas y lo que resulte.**

Agradezco anticipadamente la deferencia de su atención y le reitero las muestras de mi distinguida consideración.

[redacted]

c.c.p. Lic. Gilberto Higuera Bernal, Subprocurador de Control Regional, Procedimientos Penales y Amparo. Para su Superior conocimiento. Presente.
[redacted] Titular del Centro Nacional de Planeación, Análisis e Información para el Combate a la Delincuencia de PGR. Para su conocimiento. Presente.
[redacted] Titular de la Oficina de Investigación de la Subprocuraduría de Derechos Humanos, Prevención del Delito y Servicios a la Comunidad. Igual fin. Presente.
[redacted] Agente del Ministerio Público de la Federación adscrito a la Oficina de Investigación de la SDHPDSC. En atención a su oficio SDHPDSC/OI/3203/2016. Presente.

Elaboró	[redacted]
Revisó	
Folio	

ART.110
FRACC. V,VII
LFTAIP
MOTIVACIÓN 1

ART. 113
FRACC I LFTAIP
MOTIVACION 2

OFICIOS RECIBIDOS OFICINA DE INVESTIGACIÓN 74

Id	3653
Número:	cscr/06873/2016
Fecha:	26/09/2016 **Fecha del turno:** 26/09/2016
Fecha del término:	**Fecha de devolución:**
Turnado a:	[redacted]
Status:	SEGUIMIENTO
Quién remite:	[redacted]
Asunto:	PROCEDENCIA: SUBPROCURADURÍA DE CONTROL REGIONAL, PROCE[redacted] COORDINACIÓN DE SUPERVISIÓN Y CONTROL REGIONAL, SOLICITA E[redacted] CARÁCTER DE EXTRA URGENTE Y CONFIDENCIAL, INFORMACIÓN DETALLADA RESPECTO DE NUMERO TELEFÓNICO
Observaciones:	

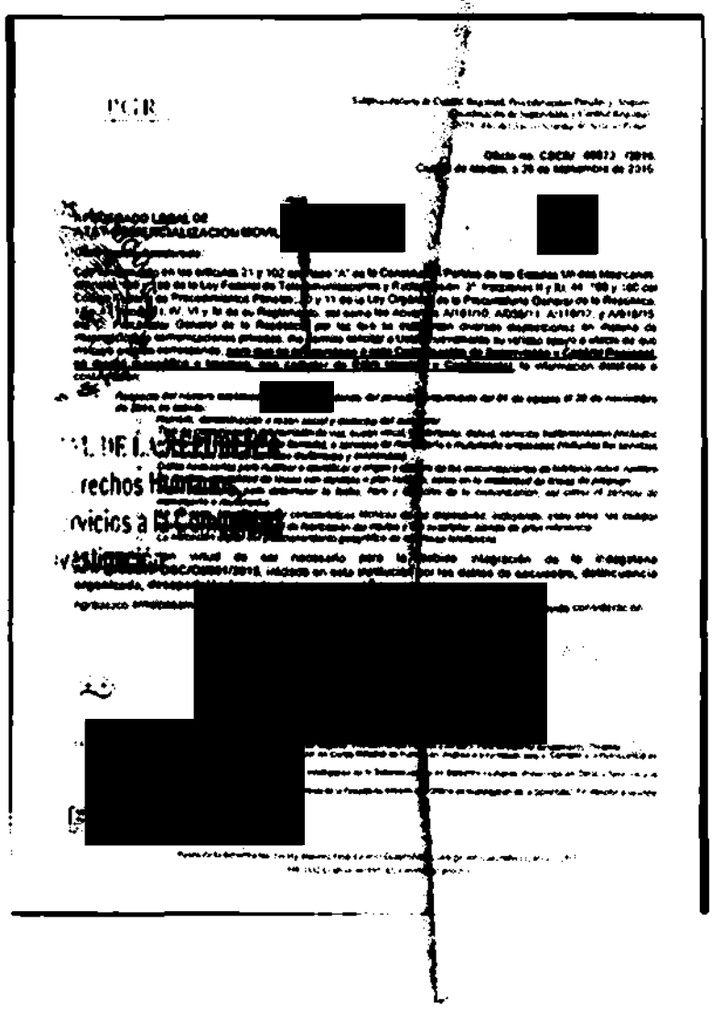
PGR

[redacted]

ART.110 FRACC. V,VII LFTAIP MOTIVACIÓN 1

ART. 113 FRACC I LFTAIP MOTIVACION 2

3652

75

PGR

Subprocuraduría de Control Regional, Procedimientos Penales y Amparo.
Coordinación de Supervisión y Control Regional.
"2016. Año del Nuevo Sistema de Justicia Penal"

Oficio no. CSCR/ 06873 /2016.
Ciudad de México, a 26 de septiembre de 2016.

5 OCT 2[redacted]

APODERADO LEGAL DE
AT&T COMERCIALIZACION MOVIL, [redacted]

Distinguido Apoderado:

Con fundamento en los artículos 21 y 102 apartado "A" de la Constitución Política de los Estados Unidos Mexicanos, artículos 189 y 190 de la Ley Federal de Telecomunicaciones y Radiodifusión; 2°, fracciones II y XI, 44, 168 y 180 del Código Federal de Procedimientos Penales; 10 y 11 de la Ley Orgánica de la Procuraduría General de la República; 12 y 47 fracción I, IV, VI y XI de su Reglamento, así como los Acuerdos A/181/10, A/056/11, A/110/12, y A/018/15, del C. Procurador General de la República, por los que se establecen diversas disposiciones en materia de intervención de comunicaciones privadas, me permito solicitar a Usted nuevamente su valioso apoyo a efecto de que instruya a quien corresponda, **para que se proporcione a esta Coordinación de Supervisión y Control Regional, en medio magnético e impreso, con carácter de Extra Urgente y Confidencial,** la información detallada a continuación:

- *Respecto del número telefónico* [redacted] *dentro del periodo comprendido del 01 de agosto al 30 de noviembre de 2014, se solicita:*
  - *Nombre, denominación o razón social y domicilio del suscriptor.*
  - *Tipo de comunicación (transmisión de voz, buzón vocal, conferencia, datos), servicios suplementarios (incluidos el reenvío o transferencia de llamada), o servicios de mensajería o multimedia empleados (incluidos los servicios de mensajes cortos, servicios multimedia y avanzados).*
  - *Datos necesarios para rastrear e identificar el origen y destino de las comunicaciones de telefonía móvil: número de destino, modalidad de líneas con contrato o plan tarifario, como en la modalidad de líneas de prepago.*
  - *Datos necesarios para determinar la fecha, hora y duración de la comunicación, así como el servicio de mensajería o multimedia.*
  - *En su caso, identificación y características técnicas de los dispositivos, incluyendo, entre otros, los códigos internacionales de identidad de fabricación del equipo y del suscriptor, siendo de gran relevancia.*
  - *La ubicación digital del posicionamiento geográfico de las líneas telefónicas.*

Lo anterior, en virtud de ser necesario para la debida integración de la indagatoria **AP/PGR/SDHPDSC/OI/001/2015**, [redacted] en esta Institución por los delitos de **secuestro, delincuencia organizada, desaparición forzada de personas y lo que resulte.**

Agradezco anticipadamente la [redacted] nguida consideración.

[redacted]

c.c.p. Lic. Gilberto Higuera Bernal, Subprocurador de Control Regional, Procedimientos Penales y Amparo. Para su superior conocimiento. Presente. [redacted] titular del Centro Nacional de Planeación, Análisis e Información para el Combate a la Delincuencia de [redacted] Presente.
[redacted] titular de la Oficina de Investigación de la Subprocuraduría de Derechos Humanos, Prevención del Delito y Servicios a la [redacted] gente del Ministerio Público de la Federación adscrito a la Oficina de Investigación de la SDHPDSC. En atención a su oficio [redacted]

Elaboró	[redacted]
Revisó	
Folio	

ART.110
FRACC. V,VII
LFTAIP
MOTIVACIÓN 1

ART. 113
FRACC I LFTAIP
MOTIVACION 2

OFICIOS RECIBIDOS OFICINA DE INVESTIGACIÓN 16

Id 3654

Número: CSCR/06887/2016

Fecha: 26/09/2016 **Fecha del turno:** 05/10/2016

Fecha del término: **Fecha de devolución:**

Turnado a: [redacted]

Status: SEGUIMIENTO

Quién remite: [redacted]

Asunto: PROCEDENCIA: SUBPROCURADURÍA DE CONTROL REGIONAL, PR[redacted]ON COORDINACIÓN DE SUPERVISIÓN Y CONTROL REGIONAL, SOLICIT[redacted]ON CARÁCTER DE EXTRA URGENTE Y CONFIDENCIAL, INFORMACIÓN [redacted]

Observaciones:

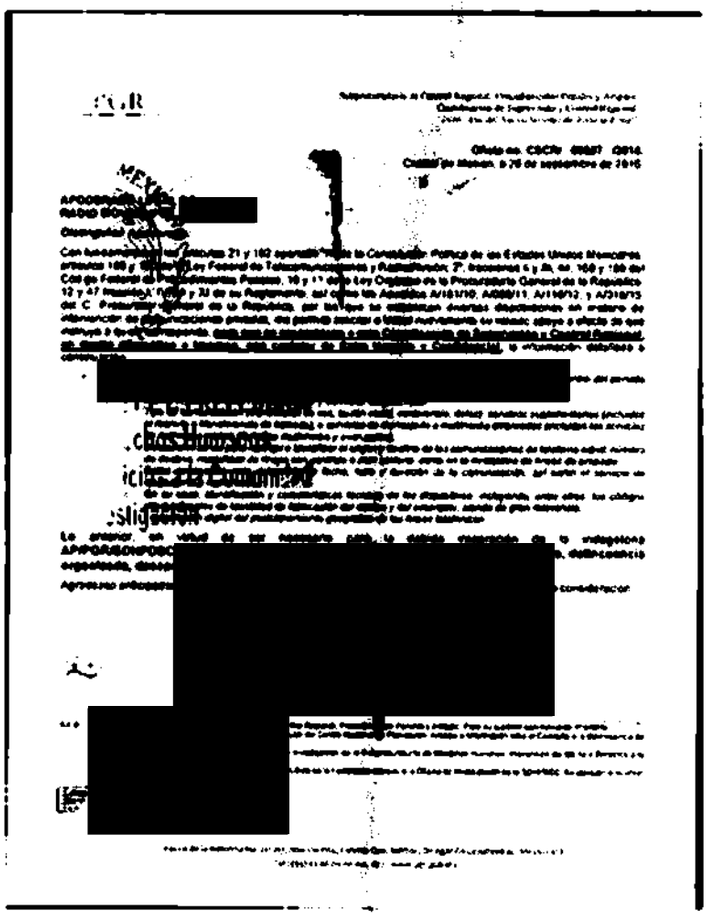

ART.110 FRACC. V,VII LFTAIP MOTIVACIÓN 1

ART. 113 FRACC I LFTAIP MOTIVACION 2

3654
77

PGR

Subprocuraduría de Control Regional, Procedimientos Penales y Amparo.
Coordinación de Supervisión y Control Regional.
"2016. Año del Nuevo Sistema de Justicia Penal"

Oficio no. CSCR/ 06887 /2016.
Ciudad de México, a 26 de septiembre de 2016.

5 OCT 2016

[redacted]

APODERADO LEGAL DE
RADIO MÓVIL DIPSA, [redacted]

Distinguido Apoderado:

Con fundamento en los artículos 21 y 102 apartado "A" de la Constitución Política de los Estados Unidos Mexicanos, artículos 189 y 190 de la Ley Federal de Telecomunicaciones y Radiodifusión; 2°, fracciones II y XI, 44, 168 y 180 del Código Federal de Procedimientos Penales; 10 y 11 de la Ley Orgánica de la Procuraduría General de la República; 12 y 47 fracción I, IV, VI y XI de su Reglamento, así como los Acuerdos A/181/10, A/056/11, A/110/12, y A/018/15, del C. Procurador General de la República, por los que se establecen diversas disposiciones en materia de intervención de comunicaciones privadas, me permito solicitar a Usted nuevamente su valioso apoyo a efecto de que instruya a quien corresponda, **para que se proporcione a esta Coordinación de Supervisión y Control Regional, en medio magnético e impreso, con carácter de Extra Urgente y Confidencial,** la información detallada a continuación:

- *Respecto de los números telefónicos [redacted] dentro del periodo comprendido del 19 de septiembre al 31 de diciembre de 2014, se solicita:*
  - *Nombre, denominación o razón social y domicilio del suscriptor.*
  - *Tipo de comunicación (transmisión de voz, buzón vocal, conferencia, datos), servicios suplementarios (incluidos el reenvío o transferencia de llamada), o servicios de mensajería o multimedia empleados (incluidos los servicios de mensajes cortos, servicios multimedia y avanzados).*
  - *Datos necesarios para rastrear e identificar el origen y destino de las comunicaciones de telefonía móvil: número de destino, modalidad de líneas con contrato o plan tarifario, como en la modalidad de líneas de prepago.*
  - *Datos necesarios para determinar la fecha, hora y duración de la comunicación, así como el servicio de mensajería o multimedia.*
  - *En su caso, identificación y características técnicas de los dispositivos, incluyendo, entre otros, los códigos internacionales de identidad de fabricación del equipo y del suscriptor, siendo de gran relevancia.*
  - *La ubicación digital del posicionamiento geográfico de las líneas telefónicas.*

Lo anterior, en virtud de ser necesario para la debida integración de la indagatoria **AP/PGR/SDHPDSC/OI/001/2015**, iniciada en esta Institución por los delitos de **secuestro, delincuencia organizada, desaparición forzada de personas y lo que resulte.**

Agradezco anticipadamente la [redacted] distinguida consideración.

c.c.p. Lic. Gilberto Higuera Bernal, Subprocurador de Control Regional, Procedimientos Penales y Amparo. Para su superior conocimiento. Presente.
[redacted] Titular del Centro Nacional de Planeación, Análisis e Información para el Combate a la Delincuencia de la PGR. Para su conocimiento. Presente.
[redacted] Titular de la Oficina de Investigación de la Subprocuraduría de Derechos Humanos, Prevención del Delito y Servicios a la Comunidad. Igual fin. Presente.
[redacted] Agente del Ministerio Público de la Federación adscrito a la Oficina de Investigación de la SDHPDSC. En atención a su oficio SDHPDSC/OI/3225/2016. Presente.

Elaboró	[redacted]
Revisó	
Folio	

ART.110
FRACC. V,VII
LFTAIP
MOTIVACIÓN 1

ART. 113
FRACC I LFTAIP
MOTIVACION 2

PGR

SUBPROCURADURÍA DE DERECHOS HUMANOS, PREVENCION DEL DELITO Y SERVICIOS A LA COMUNIDAD.
OFICINA DE INVESTIGACIÓN.

AP/PGR/SDHPDSC/OI/001/2015

RECEPCIÓN DE OFICIOS
CSCR/06888/2016, CSCR/06975/2016 Y CSCR/06985/2016

- - -En la ciudad de México, siendo las 14:05 catorce horas con cinco minutos, del día 06 seis de octubre de 2016 dos mil dieciséis, el suscrito Licenciado [redacted] Agente del Ministerio Público de la Federación, adscrito a la Oficina de Investigación de la Subprocuraduría de Derechos Humanos, Prevención del Delito y Servicios a la Comunidad, de la Procuraduría General de la República, quien actúa en términos del artículo 16 de Código Federal de Procedimientos Penales, en forma legal con dos testigos de asistencia que al final firman y dan fe, para debida constancia legal: - - -

OFICIOS RECIBIDOS OFICINA DE INVESTIGACIÓN

Recibí 06/10/16

Id: 3655

Número: CSCR/06888/2016

Fecha: 26/09/2016 Fecha del turno: 05/10/2016

Fecha del término: Fecha de devolución:

Turnado a: [redacted]

Status: SEGUIMIENTO

Quién remite: [redacted]

Asunto: PROCEDENCIA: SUBPROCURADURÍA DE CONTROL REGIONAL, PRO[redacted]CON COORDINACIÓN DE SUPERVISIÓN Y CONTROL REGIONAL, SOLICITA[redacted] CON CARÁCTER DE EXTRA URGENTE Y CONFIDENCIAL, INFORMACIÓN [redacted]

Observaciones:

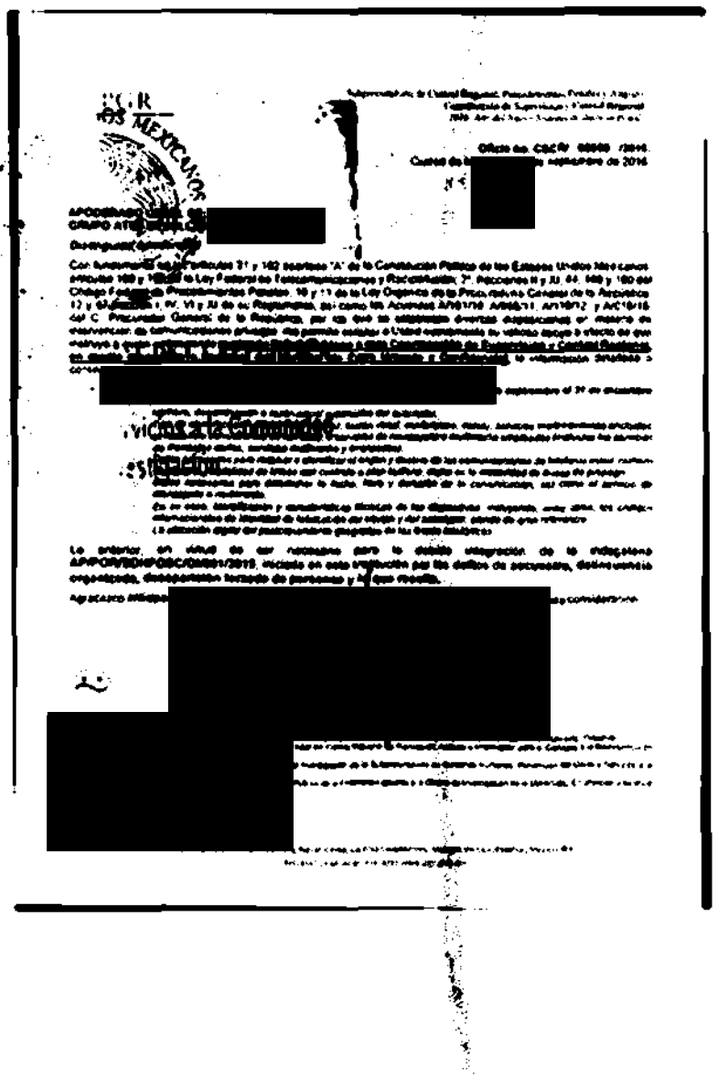

Jueves, 06 de octubre de 2016

ART.110 FRACC. V,VII LFTAIP MOTIVACIÓN 1

ART. 113 FRACC I LFTAIP MOTIVACION 2

90

PGR

Subprocuraduría de Control Regional, Procedimientos Penales y Amparo.
Coordinación de Supervisión y Control Regional.
"2016. Año del Nuevo Sistema de Justicia Penal"

Oficio No. CSCR/ 06888 /2016.
Ciudad de México, a 26 de septiembre de 2016.

5 OCT 2016

APODERADO LEGAL DE
GRUPO AT&T CELULLAR, [redacted]

Distinguido Apoderado:

Con fundamento en los artículos 21 y 102 apartado "A" de la Constitución Política de los Estados Unidos Mexicanos, artículos 189 y 190 de la Ley Federal de Telecomunicaciones y Radiodifusión; 2°, fracciones II y XI, 44, 168 y 180 del Código Federal de Procedimientos Penales; 10 y 11 de la Ley Orgánica de la Procuraduría General de la República; 12 y 47 fracción I, IV, VI y XI de su Reglamento, así como los Acuerdos A/181/10, A/056/11, A/110/12, y A/018/15, del C. Procurador General de la República, por los que se establecen diversas disposiciones en materia de intervención de comunicaciones privadas, me permito solicitar a Usted nuevamente su valioso apoyo a efecto de que instruya a quien corresponda, <u>para que se proporcione a esta Coordinación de Supervisión y Control Regional, en medio magnético e impreso, con carácter de Extra Urgente y Confidencial,</u> la información detallada a continuación:

- ***Respecto del número telefónico*** [redacted] ***dentro del periodo comprendido del 19 de septiembre al 31 de diciembre de 2014, se solicita:***
  - ***Nombre, denominación o razón social y domicilio del suscriptor.***
  - ***Tipo de comunicación (transmisión de voz, buzón de voz, conferencia, datos), servicios suplementarios (incluidos el reenvío o transferencia de llamada), o servicios de mensajería o multimedia empleados (incluidos los servicios de mensajes cortos, servicios multimedia y avanzados).***
  - ***Datos necesarios para rastrear e identificar el origen y destino de las comunicaciones de telefonía móvil: número de destino, modalidad de líneas con contrato o plan tarifario, como en la modalidad de líneas de prepago.***
  - ***Datos necesarios para determinar la fecha, hora y duración de la comunicación, así como el servicio de mensajería o multimedia.***
  - ***En su caso, identificación y características técnicas de los dispositivos, incluyendo, entre otros, los códigos internacionales de identidad de fabricación del equipo y del suscriptor, siendo de gran relevancia.***
  - ***La ubicación digital del posicionamiento geográfico de las líneas telefónicas.***

Lo anterior, en virtud de ser [redacted] **necesaria para la debida integración de la indagatoria AP/PGR/SDHPDSC/OI/001/2015, iniciada en esta Institución por los delitos de secuestro, delincuencia organizada, desaparició** [redacted]

Agradezco anticipadamente [redacted] **guida consideración.**

[redacted]

c.c.p. [redacted] Titular del Centro Nacional de Planeación, Análisis e Información para el Combate a la Delincuencia de la PGR. Para su conocimiento. Presente.
[redacted] Titular de la Oficina de Investigación de la Subprocuraduría de Derechos Humanos, Prevención del Delito y Servicios a la Comunidad. Igual fin. Presente.
[redacted] Agente del Ministerio Público de la Federación adscrito a la Oficina de Investigación de la SDHPDSC. En atención a su oficio SDHPDSC/OI/0225/2015. Presente.

Elaboró [redacted]
Revisó
Folio

ART.110
FRACC. V,VII
LFTAIP
MOTIVACIÓN 1

ART. 113
FRACC I LFTAIP
MOTIVACION 2

OFICIOS RECIBIDOS OFICINA DE INVESTIGACIÓN

[illegible]	3656
[illegible]	CSCR/06975/2016
[illegible]	27/09/2016 [illegible] 05/10/2016
[illegible]	[illegible]
[illegible]	[redacted]
[illegible]	SEGUIMIENTO
[illegible]	[redacted]
[illegible]	PROCEDENCIA: SUBPROCURADURÍA DE CONTROL REGIONAL, PROC… COORDINACIÓN DE SUPERVISIÓN Y CONTROL REGIONAL, SOLICITA … CARÁCTER DE EXTRA URGENTE Y CONFIDENCIAL, INFORMACIÓN DIV… TELEFÓNICO
[illegible]	

[redacted]

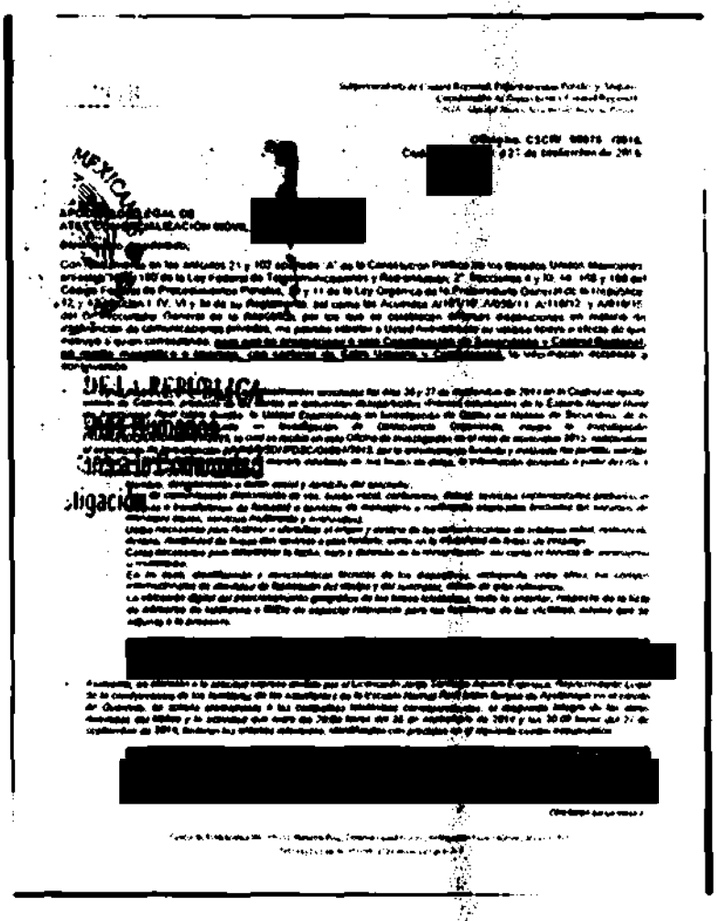
[redacted]

ART.110 FRACC. V,VII LFTAIP
MOTIVACIÓN 1

ART. 113 FRACC I LFTAIP
MOTIVACION 2

3655

82

PGR

Subprocuraduría de Control Regional, Procedimientos Penales y Amparo.
Coordinación de Supervisión y Control Regional.
"2016. Año del Nuevo Sistema de Justicia Penal"

Oficio no. CSCR/ 06975 /2016.
Ciudad de México, a 27 de septiembre de 2016.

APODERADO LEGAL DE
AT&T COMERCIALIZACIÓN MÓVIL [redacted]

Distinguido Apoderado:

Con fundamento en los artículos 21 y 102 apartado "A" de la Constitución Política de los Estados Unidos Mexicanos, artículos 189 y 190 de la Ley Federal de Telecomunicaciones y Radiodifusión; 2°, fracciones II y XI, 44, 168 y 180 del Código Federal de Procedimientos Penales; 10 y 11 de la Ley Orgánica de la Procuraduría General de la República; 12 y 47 fracción I, IV, VI y XI de su Reglamento, así como los Acuerdos A/181/10, A/056/11, A/110/12, y A/018/15, del C. Procurador General de la República, por los que se establecen diversas disposiciones en materia de intervención de comunicaciones privadas, me permito solicitar a Usted nuevamente su valioso apoyo a efecto de que instruya a quien corresponda, **para que se proporcione a esta Coordinación de Supervisión y Control Regional, en medio magnético e impreso, con carácter de Extra Urgente y Confidencial,** la información detallada a continuación:

- ***En virtud de que con motivo de los acontecimientos suscitados los días 26 y 27 de septiembre de 2014 en la Ciudad de Iguala, estado de Guerrero, producto de los cuales se encuentran desaparecidos diversos estudiantes de la Escuela Normal Rural de Ayotzinapa Raúl Isidro Burgos, la Unidad Especializada en Investigación de Delitos en Materia de Secuestros, de la Subprocuraduría Especializada en Investigación de Delincuencia Organizada, integró la investigación PGR/SEIDO/UEIDMS/001/2015, la cual se radicó en esta Oficina de Investigación en el mes de noviembre 2015, radicándose el expediente de investigación AP/PGR/SEIDO/UEIDMS/OI/001/2015, por lo anteriormente fundado y motivado me permito solicitar a Usted, se solicita RESGUARDEN de forma indefinida en sus bases de datos, la información generada a partir del día 1 de septiembre de 2014, consistente en:***
  - ***Nombre, denominación o razón social y domicilio del suscriptor;***
  - ***Tipo de comunicación (transmisión de voz, buzón vocal, conferencia, datos), servicios suplementarios (incluidos el reenvío o transferencia de llamada) o servicios de mensajería o multimedia empleados (incluidos los servicios de mensajes cortos, servicios multimedia y avanzados);***
  - ***Datos necesarios para rastrear e identificar el origen y destino de las comunicaciones de telefonía móvil: número de destino, modalidad de líneas con contrato o plan tarifario, como en la modalidad de líneas de prepago;***
  - ***Datos necesarios para determinar la fecha, hora y duración de la comunicación, así como el servicio de mensajería o multimedia;***
  - ***En su caso, identificación y características técnicas de los dispositivos, incluyendo, entre otros, los códigos internacionales de identidad de fabricación del equipo y del suscriptor, siendo de gran relevancia,***
  - ***La ubicación digital del posicionamiento geográfico de las líneas telefónicas, todo lo anterior, respecto de la lista de números de teléfonos e IMEIs de especial relevancia para los familiares de las víctimas, misma que se adjunta a la presente.***

No.	Teléfono	IMEI	Compañía
1	[redacted]		

- ***Asimismo, en atención a la solicitud expresa emitida por el Licenciado Jorge Santiago Aguirre Espinosa, Representante Legal de la coadyuvancia de los familiares de los estudiantes de la Escuela Normal Raúl Isidro Burgos de Ayotzinapa en el estado de Guerrero, se solicita atentamente a las compañías telefónicas correspondientes, el resguardo íntegro de los datos derivados del tráfico y la actividad que entre las 20:00 horas del 26 de septiembre de 2014 y las 20:00 horas del 27 de septiembre de 2014, tuvieron las antenas relevantes, identificadas con precisión en el siguiente cuadro esquemático:***

No.	Coordenadas	Dirección	Nombre de antena
1	[redacted]		

CONTINÚA EN LA HOJA 2...

ART.110
FRACC. V,VII
LFTAIP
MOTIVACIÓN 1

ART. 113
FRACC I LFTAIP
MOTIVACION 2

PGR

Subprocuraduría de Control Regional, Procedimientos Penales y Amparo.
Coordinación de Supervisión y Control Regional.
"2016. Año del Nuevo Sistema de Justicia Penal"

Oficio no. CSCR/ 06975 /2016.
Ciudad de México, a 27 de septiembre de 2016.

---- *HOJA 2* ----

No.	Coordenadas	Ubicación	Nombre de Unidad
2	[redacted]		
3			
4			
5			
6			
7			
8			
9			
10			
11			
12			
13			
14			
15			
16			
17			
18			
19			
20			
21			
22			

CONTINÚA EN LA HOJA 3...

ART.110
FRACC. V,VII
LFTAIP
MOTIVACIÓN 1

ART. 113
FRACC I LFTAIP
MOTIVACION 2

94

PGR

Subprocuraduría de Control Regional, Procedimientos Penales y Amparo.
Coordinación de Supervisión y Control Regional.
"2016. Año del Nuevo Sistema de Justicia Penal"

Oficio no. CSCR/ 06975 /2016.
Ciudad de México, a 27 de septiembre de 2016.

— HOJA 3 —

No.	Coordenadas	Ubicación	Nombre de antena
23	[redacted]		
24			
25			
26			
27			

Lo anterior, en virtud de ser necesario para la debida integración de la indagatoria AP/PGR/SDHPDSC/OI/001/2015, iniciada en esta Institución por los delitos de Secuestro, Delincuencia Organizada, Desaparición Forzada de Personas, y lo que resulte.

Agradezco anticipadamente [redacted] su distinguida consideración.

[redacted]

c.c.p. Lic. Gilberto Higuera Bernal, Subprocurador de Control Regional, Procedimientos Penales y Amparo. Para su superior conocimiento. Presente.
[redacted] Titular del Centro Nacional de Planeación, Análisis e Información para el Combate a la Delincuencia de [redacted] Presente.
[redacted] Titular de la Oficina de Investigación de la Subprocuraduría de Derechos Humanos, Prevención del Delito y Servicios a la Comunidad, Visitaduría, Presente.
[redacted] Agente del Ministerio Público de la Federación adscrito a la Oficina de Investigación de la SDHPDSC. En atención a su oficio [redacted]

Elaboró [redacted]
Revisó
Folio

ART.110 FRACC. V,VII LFTAIP
MOTIVACIÓN 1

ART. 113 FRACC I LFTAIP
MOTIVACION 2

OFICIOS RECIBIDOS OFICINA DE INVESTIGACIÓN

Recibí 06/10/16

[redacted]

Id 3657

Número: CSCR/06985/2016

Fecha: 28/09/2016 **Fecha del turno:** 05/10/2016

Fecha del término: **Fecha de devolución:**

Turnado a: [redacted]

Status: SEGUIMIENTO

Quién remite: [redacted]

Asunto: PROCEDENCIA: SUBPROCURADURÍA DE CONTROL REGIONAL, PRO[redacted]N COORDINACIÓN DE SUPERVISIÓN Y CONTROL REGIONAL, SOLICITA[redacted] CARÁCTER DE EXTRA URGENTE Y CONFIDENCIAL, INFORMACIÓN DETALLADA RESPECTO DE NUMEROS IMEI [redacted]

Observaciones:

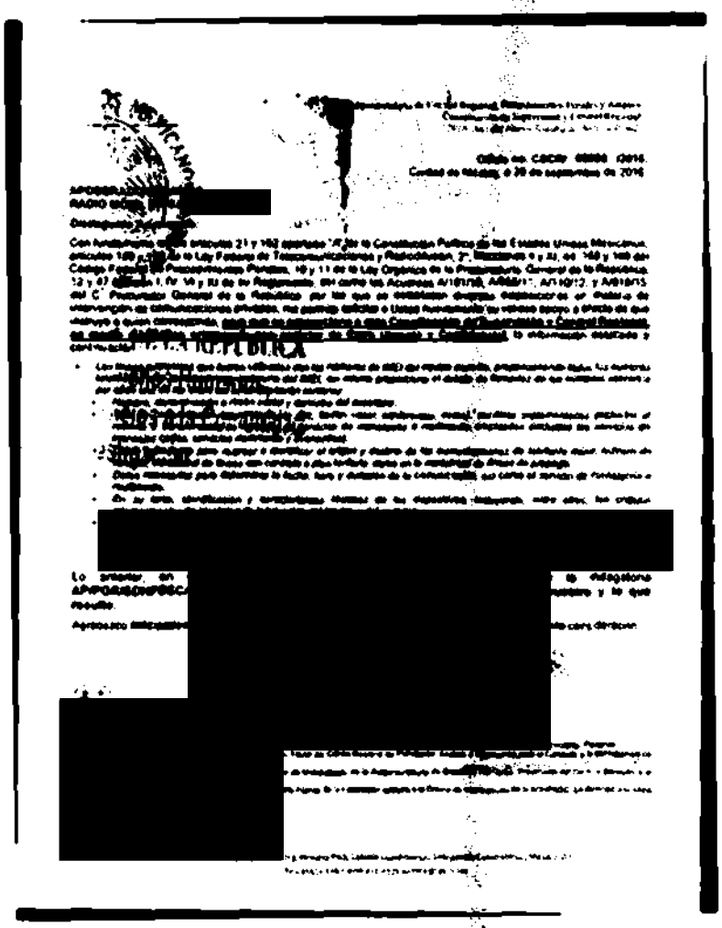

[redacted]

ART.110 FRACC. V,VII LFTAIP MOTIVACIÓN 1

ART. 113 FRACC I LFTAIP MOTIVACION 2

96

PGR

Subprocuraduría de Control Regional, Procedimientos Penales y Amparo.
Coordinación de Supervisión y Control Regional.
"2016. Año del Nuevo Sistema de Justicia Penal"

5 OCT 2016
SDHPDSC
"OFICINA DE INVESTIGACIÓN DE DERECHOS HUMANOS, SUBPROCURADURÍA DE DERECHOS HUMANOS, PREVENCIÓN DEL DELITO Y SERVICIOS A LA COMUNIDAD"

Oficio no. CSCR/ 06985 /2016.
Ciudad de México, a 28 de septiembre de 2016.

APODERADO LEGAL DE
RADIO MÓVIL DIPSA [redacted]

Distinguido Apoderado:

Con fundamento en los artículos 21 y 102 apartado "A" de la Constitución Política de los Estados Unidos Mexicanos, artículos 189 y 190 de la Ley Federal de Telecomunicaciones y Radiodifusión; 2°, fracciones II y XI, 44, 168 y 180 del Código Federal de Procedimientos Penales; 10 y 11 de la Ley Orgánica de la Procuraduría General de la República; 12 y 47 fracción I, IV, VI y XI de su Reglamento, así como los Acuerdos A/181/10, A/056/11, A/110/12, y A/018/15, del C. Procurador General de la República, por los que se establecen diversas disposiciones en materia de intervención de comunicaciones privadas, me permito solicitar a Usted nuevamente su valioso apoyo a efecto de que instruya a quien corresponda, <u>para que se proporcione a esta Coordinación de Supervisión y Control Regional, en medio magnético e impreso, con carácter de Extra Urgente y Confidencial,</u> la información detallada a continuación:

- ***Las líneas telefónicas que fueron utilizadas con los números de IMEI del equipo descrito, proporcionando todos los números telefónicos que se usaron con cada uno del IMEI, así mismo proporcione el detalle de llamadas de los números utilizados por cada uno de los IMEI, los cuales deberán contener:***
  - *Nombre, denominación o razón social y domicilio del suscriptor.*
  - *Tipo de comunicación (transmisión de voz, buzón vocal, conferencia, datos), servicios suplementarios (incluidos el reenvío o transferencia de llamada), o servicios de mensajería o multimedia empleados (incluidos los servicios de mensajes cortos, servicios multimedia y avanzados).*
  - *Datos necesarios para rastrear e identificar el origen y destino de las comunicaciones de telefonía móvil: número de destino, modalidad de líneas en contrato o plan tarifario, como en la modalidad de líneas de prepago.*
  - *Datos necesarios para determinar la fecha, hora y duración de la comunicación, así como el servicio de mensajería o multimedia.*
  - *En su caso, identificación de características técnicas de los dispositivos, incluyendo, entre otros, los códigos internacionales de identidad de fabricación del equipo y del suscriptor.*
  - *La ubicación digital del posicionamiento geográfico de las líneas telefónicas, respecto de los siguientes números:* [redacted]

Lo anterior, en virtud de [redacted] necesario para la debida integración de la indagatoria AP/PGR/SDHPDSC/OI/001/[redacted] [redacted] ecuestro y lo que resulte.

Agradezco anticipadamente la [redacted] guida consideración.

[redacted]

c.c.p. **Lic. Gilberto Hinojosa Bernal, Subprocurador de Control Regional, Procedimientos Penales y Amparo. Para su superior conocimiento. Presente.**
[redacted] **Titular del Centro Nacional de Planeación, Análisis e Información para el Combate a la Delincuencia. Para su conocimiento. Presente.**
[redacted] **Titular de la Oficina de Investigación de la Subprocuraduría de Derechos Humanos, Prevención del Delito y Servicios a la Comunidad. Igual. Presente.**
[redacted] **Agente del Ministerio Público de la Federación adscrito a la Oficina de Investigación de la SDHPDSC. En atención a su oficio SDHPDSC/OI/3229/2016. Presente.**

Elaboró [redacted]
Revisó
Folio

ART.110 FRACC. V,VII LFTAIP
MOTIVACIÓN 1

ART. 113 FRACC I LFTAIP
MOTIVACION 2

PGR

SUBPROCURADURÍA DE DERECHOS HUMANOS, PREVENCION DEL DELITO Y SERVICIOS A LA COMUNIDAD.
OFICINA DE INVESTIGACIÓN.

AP/PGR/SDHPDSC/OI/001/2015

RECEPCIÓN DE OFICIOS
CSCR/06986/2016, CSCR/06987/2016 Y CSCR/06988/2016

- - -En la ciudad de México, siendo las 14:40 catorce horas con cuarenta minutos, del día 06 seis de octubre de 2016 dos mil dieciséis, el suscrito Licenciado [redacted], Agente del Ministerio Público de la Federación, adscrito a la Oficina de Investigación de la Subprocuraduría de Derechos Humanos, Prevención del Delito y Servicios a la Comunidad, de la Procuraduría General de la República, quien actúa en términos del artículo 16 de Código Federal de Procedimientos Penales, en forma legal con dos testigos de asistencia que al final firman y dan fe, para debida constancia legal: - - -

OFICIOS RECIBIDOS OFICINA DE INVESTIGACIÓN

Id	3658
Número:	CSCR/06986/2016
Fecha:	28/09/2016 **Fecha del turno:** 05/10/2016
Fecha del término:	**Fecha de devolución:**
Turnado a:	[redacted]
Status:	SEGUIMIENTO
Quién remite:	[redacted]
Asunto:	PROCEDENCIA: SUBPROCURADURÍA DE CONTROL REGIONAL, PR[redacted] COORDINACIÓN DE SUPERVISIÓN Y CONTROL REGIONAL, SOLICITA EN MEDIO MAGNETICO E IMPRESO, CON CARÁCTER DE EXTRA URGENTE Y CONFIDENCIAL, INFORMACIÓN DETALLADA RESPECTO DE NÚMEROS TELEFÓNICOS
Observaciones:	

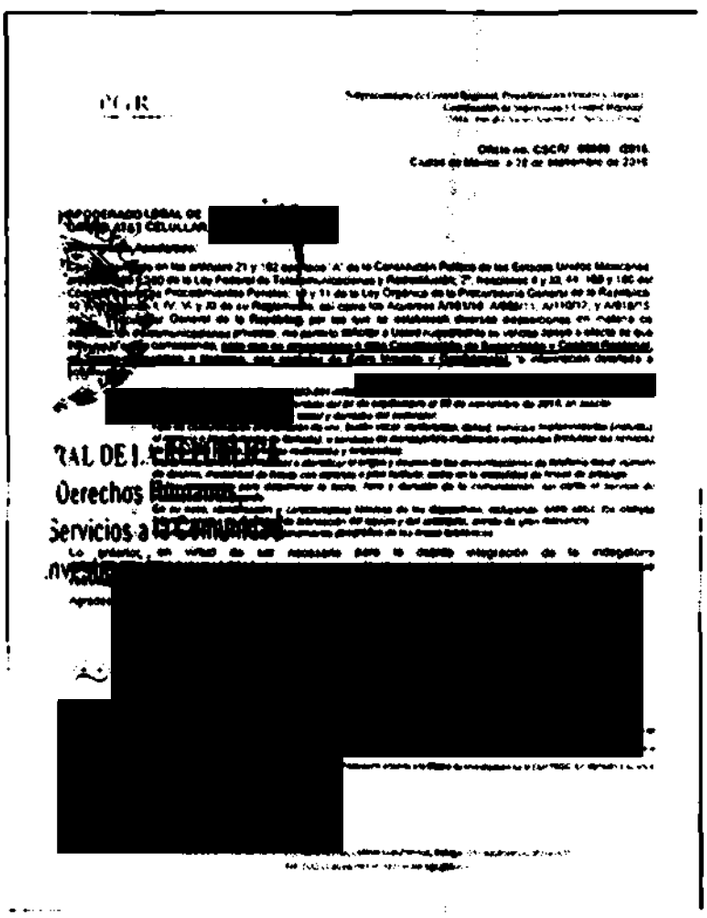

PGR

Oficio no. CSCR/ [redacted] /2016

Ciudad de México, a 28 de septiembre de 2016

[redacted]

Con fundamento en los artículos 21 y 102 apartado "A" de la Constitución Política de los Estados Unidos Mexicanos; [redacted] de la Ley Federal de Telecomunicaciones y Radiodifusión; 2°, fracciones II y III, 44, 180 y 190 del Código Nacional de Procedimientos Penales; 1°, 2°, 4° y 11 de la Ley Orgánica de la Procuraduría General de la República; [redacted] IV, V, y XI de su Reglamento; así como los Acuerdos A/[redacted] A/[redacted] y A/[redacted] del C. Procurador General de la República, por los que se establecen diversas disposiciones en materia de [redacted] procesos penales, me permito solicitar a Usted proporcionar en medios físico y magnético a efecto de que [redacted] correspondan, todos los empleados a esta Coordinación de Supervisión y Control Regional, [redacted] y Delitos, con motivo de [redacted] la información detallada a [redacted]

[redacted] del día 28 de septiembre al 05 de octubre de 2016, en horario [redacted] y domicilio del solicitante.

[redacted]

[redacted]

TAL DE I[redacted]

Derechos [redacted]

Servicios a [redacted]

[redacted]

[redacted]

[redacted]

[redacted]

jueves, 06 de octubre de 2016

ART.110
FRACC. V,VII
LFTAIP
MOTIVACIÓN 1

ART. 113
FRACC I LFTAIP
MOTIVACION 2

JD 3659 99

PGR

Subprocuraduría de Control Regional, Procedimientos Penales y Amparo.
Coordinación de Supervisión y Control Regional.
"2016. Año del Nuevo Sistema de Justicia Penal"

Oficio no. CSCR/ 06986 /2016.
Ciudad de México, a 28 de septiembre de 2016.

APODERADO LEGAL DE
GRUPO AT&T CELULLAR, [redacted]

Distinguido Apoderado:

Con fundamento en los artículos 21 y 102 apartado "A" de la Constitución Política de los Estados Unidos Mexicanos, artículos 189 y 190 de la Ley Federal de Telecomunicaciones y Radiodifusión; 2°, fracciones II y XI, 44, 168 y 180 del Código Federal de Procedimientos Penales; 10 y 11 de la Ley Orgánica de la Procuraduría General de la República; 12 y 47 fracción I, IV, VI y XI de su Reglamento, así como los Acuerdos A/181/10, A/056/11, A/110/12, y A/018/15, del C. Procurador General de la República, por los que se establecen diversas disposiciones en materia de intervención de comunicaciones privadas, me permito solicitar a Usted nuevamente su valioso apoyo a efecto de que instruya a quien corresponda, <u>para que se proporcione a esta Coordinación de Supervisión y Control Regional, en medio magnético e impreso, con carácter de Extra Urgente y Confidencial,</u> la información detallada a continuación:

- *Respecto de los números telefónicos* [redacted] *dentro del periodo comprendido del 01 de septiembre al 30 de noviembre de 2014, se solicita:*
  - *Nombre, denominación o razón social y domicilio del suscriptor.*
  - *Tipo de comunicación (transmisión de voz, buzón vocal, conferencia, datos), servicios suplementarios (incluidos el reenvío o transferencia de llamada), o servicios de mensajería o multimedia empleados (incluidos los servicios de mensajes cortos, servicios multimedia y avanzados).*
  - *Datos necesarios para trazar e identificar el origen y destino de las comunicaciones de telefonía móvil: número de destino, modalidad de líneas con contrato o plan tarifario, como en la modalidad de líneas de prepago.*
  - *Datos necesarios para determinar la fecha, hora y duración de la comunicación, así como el servicio de mensajería o multimedia.*
  - *En su caso, identificación y características técnicas de los dispositivos, incluyendo, entre otros, los códigos internacionales de identidad de fabricación del equipo y del suscriptor, siendo de gran relevancia.*
  - *La ubicación digital del posicionamiento geográfico de las líneas telefónicas.*

Lo anterior, en virtud de ser necesario para la debida integración de la indagatoria AP/PGR/SDHPDSC/OI/001/2015, iniciada en esta Institución por los delitos de secuestro y lo que resulte.

Agradezco anticipadamente [redacted] **su consideración.**

[redacted]

c.c.p. [redacted] Subprocurador de Control Regional, Procedimientos Penales y Amparo. Para su superior conocimiento. Presente.
[redacted] Titular del Centro Nacional de Planeación, Análisis e Información para el Combate a la Delincuencia de la PGR. Para su conocimiento. Presente.
[redacted] Titular de la Oficina de Investigación de la Subprocuraduría de Derechos Humanos, Prevención del Delito y Servicios a la Comunidad. Igual fin. Presente.
[redacted] Agente del Ministerio Público de la Federación adscrito a la Oficina de Investigación de la SDHPDSC. En atención a su oficio SDHPDSC/OI/3249/2016. Presente.

Enlace
Revisó
Folio [redacted]

ART.110 FRACC. V,VII LFTAIP
MOTIVACIÓN 1

ART. 113 FRACC I LFTAIP
MOTIVACION 2

OFICIOS RECIBIDOS OFICINA DE INVESTIGACIÓN

Recibí 06/10/16.

Id 3659

Número: CSCR/06987/2016

Fecha: 28/09/2016 **Fecha del turno:** 05/10/2016

Fecha del término: **Fecha de devolución:**

Turnado a: [redacted]

Status: SEGUIMIENTO

Quién remite: [redacted]

Asunto: PROCEDENCIA: SUBPROCURADURÍA DE CONTROL REGIONAL, [redacted] COORDINACIÓN DE SUPERVISIÓN Y CONTROL REGIONAL, SOL[redacted]O, CON CARÁCTER DE EXTRA URGENTE Y CONFIDENCIAL, INFORMACI[redacted] TELEFÓNICOS

Observaciones:

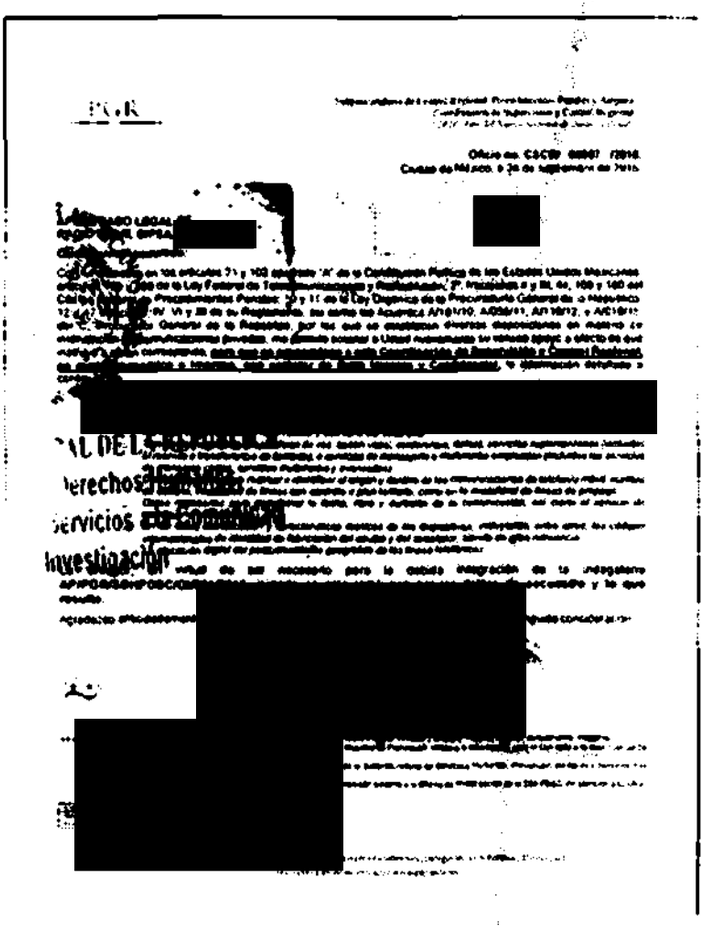

PGR

[redacted]

[redacted]

[redacted]

PGR

Subprocuraduría de Control Regional, Procedimientos Penales y Amparo.
Coordinación de Supervisión y Control Regional.
"2016. Año del Nuevo Sistema de Justicia Penal"

Oficio no. CSCR/ 06987 /2016.
Ciudad de México, a 28 de septiembre de 2016.

RECIBIDO
5 OCT 2016
SDHPDSC

APODERADO LEGAL DE
RADIO MÓVIL DIPSA, [redacted]

Distinguido Apoderado:

Con fundamento en los artículos 21 y 102 apartado "A" de la Constitución Política de los Estados Unidos Mexicanos, artículos 189 y 190 de la Ley Federal de Telecomunicaciones y Radiodifusión, 2°, fracciones II y XI, 44, 168 y 180 del Código Federal de Procedimientos Penales; 10 y 11 de la Ley Orgánica de la Procuraduría General de la República; 12 y 47 fracción I, IV, VI y XI de su Reglamento, así como los Acuerdos A/181/10, A/056/11, A/110/12, y A/018/15, del C. Procurador General de la República, por los que se establecen diversas disposiciones en materia de intervención de comunicaciones privadas, me permito solicitar a Usted nuevamente su valioso apoyo a efecto de que instruya a quien corresponda, **para que se proporcione a esta Coordinación de Supervisión y Control Regional, en medio magnético e impreso, con carácter de Extra Urgente y Confidencial,** la información detallada a continuación:

- [redacted]
  - *Nombre, denominación o razón social y domicilio del suscriptor.*
  - *Tipo de comunicación (transmisión de voz, buzón vocal, conferencia, datos), servicios suplementarios (incluidos el reenvío o transferencia de llamada), o servicios de mensajería o multimedia empleados (incluidos los servicios de mensajes cortos, servicios multimedia y avanzados).*
  - *Datos necesarios para rastrear e identificar el origen y destino de las comunicaciones de telefonía móvil: número de destino, modalidad de líneas con contrato o plan tarifario, como en la modalidad de líneas de prepago.*
  - *Datos necesarios para determinar la fecha, hora y duración de la comunicación, así como el servicio de mensajería o multimedia.*
  - *En su caso, identificación y características técnicas de los dispositivos, incluyendo, entre otros, los códigos internacionales de identidad de fabricación del equipo y del suscriptor, siendo de gran relevancia.*
  - *La ubicación digital del posicionamiento geográfico de las líneas telefónicas.*

Lo anterior, en virtud de ser necesario para la debida integración de la indagatoria AP/PGR/SDHPDSC/OI/001/2016, iniciada en esta Institución por los delitos de secuestro y lo que resulte.

Agradezco anticipadamente la d[redacted]guida consideración.

[redacted]

c.c.p. Lic. [redacted] Subprocuraduría de Control Regional, Procedimientos Penales y Amparo. Para su superior conocimiento. Presente.
[redacted] Titular del Centro Nacional de Planeación, Análisis e Información para el Combate a la Delincuencia de la PGR. Para su conocimiento. Presente.
[redacted] Titular de la Oficina de Investigación de la Subprocuraduría de Derechos Humanos, Prevención del Delito y Servicios a la Comunidad. Igual Sp. Presente.
[redacted] Agente del Ministerio Público de la Federación adscrito a la Oficina de Investigación de la SDHPDSC. En atención a su oficio SDHPDSC/OI/3248/2016. Presente.

Elaboró [redacted]
Revisó
Folio

ART.110
FRACC. V,VII
LFTAIP
MOTIVACIÓN 1

ART. 113
FRACC I LFTAIP
MOTIVACION 2

OFICIOS RECIBIDOS OFICINA DE INVESTIGACIÓN

[redacted]

Id 3660

Número: CSCR/06988/2016

Fecha: 28/09/2016 **Fecha del turno:** 05/10/2016

Fecha del término: **Fecha de devolución:**

Turnado a: [redacted]

Status: SEGUIMIENTO

Quién remite: [redacted]

Asunto: PROCEDENCIA: SUBPROCURADURÍA DE CONTROL REGIONAL, PRO[redacted] COORDINACIÓN DE SUPERVISIÓN Y CONTROL REGIONAL, SOLICITA EN MEDIO MAGNÉTICO E IMPRESO, CON CARÁCTER DE EXTRA URGENTE Y CONFIDENCIAL, INFORMACIÓN DETALLADA RESPECTO DE NÚMERO TELEFÓNICO

Observaciones:

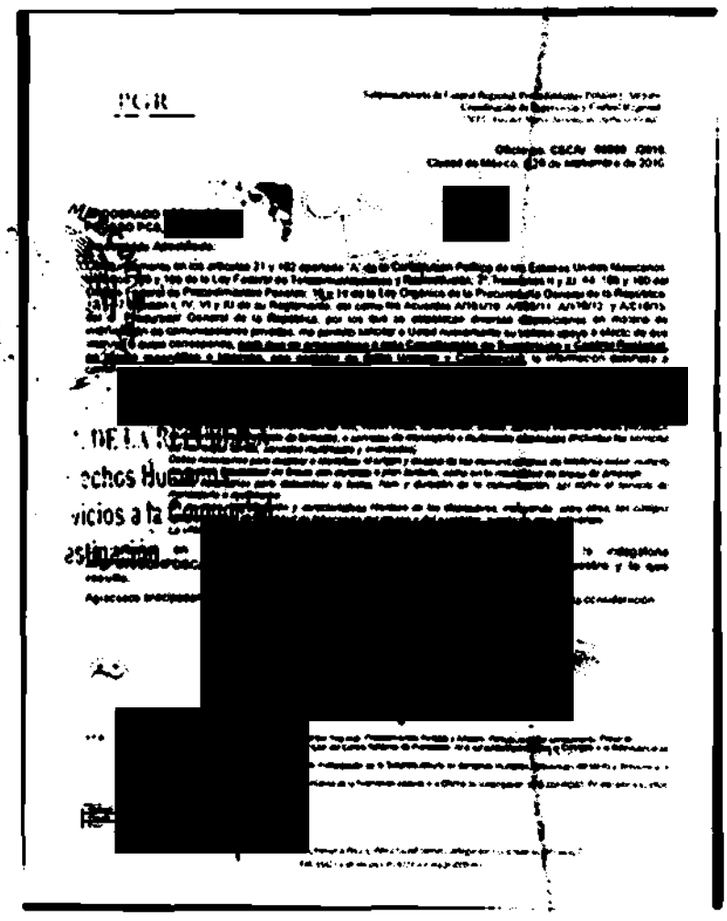
[redacted]

ART.110 FRACC. V,VII LFTAIP MOTIVACIÓN 1

ART. 113 FRACC I LFTAIP MOTIVACION 2

93

PGR

Subprocuraduría de Control Regional, Procedimientos Penales y Amparo.
Coordinación de Supervisión y Control Regional.
"2016. Año del Nuevo Sistema de Justicia Penal"

Oficio no. CSCR/ 06988 /2016.
Ciudad de México, a 28 de septiembre de 2016.

RECIBIDO
5 OCT 2016
SDHPDSC

APODERADO LEGAL DE
PEGASO PCS, [redacted]

Distinguido Apoderado:

Con fundamento en los artículos 21 y 102 apartado "A" de la Constitución Política de los Estados Unidos Mexicanos, artículos 189 y 190 de la Ley Federal de Telecomunicaciones y Radiodifusión; 2°, fracciones II y XI, 44, 168 y 180 del Código Federal de Procedimientos Penales; 10, 11 de la Ley Orgánica de la Procuraduría General de la República; 12 y 47 fracción I, IV, VI y XI de su Reglamento, así como los Acuerdos A/181/10, A/056/11, A/110/12, y A/018/15, del C. Procurador General de la República, por los que se establecen diversas disposiciones en materia de intervención de comunicaciones privadas, me permito solicitar a Usted nuevamente su valioso apoyo a efecto de que instruya a quien corresponda, **para que se proporcione a esta Coordinación de Supervisión y Control Regional, en medio magnético e impreso, con carácter de Extra Urgente y Confidencial,** la información detallada a continuación:

- *Respecto del número telefónico* [redacted] *dentro del periodo comprendido del 01 de septiembre al 30 de noviembre de 2014, se solicita:*
  - *Nombre, denominación o razón social y domicilio del suscriptor.*
  - *Tipo de comunicación (transmisión de voz, buzón vocal, conferencia, datos), servicios suplementarios (incluidos el reenvío o transferencia de llamada), o servicios de mensajería o multimedia empleados (incluidos los servicios de mensajes cortos, servicios multimedia y avanzados).*
  - *Datos necesarios para rastrear e identificar el origen y destino de las comunicaciones de telefonía móvil: número de destino, modalidad de líneas con contrato o plan tarifario, como en la modalidad de líneas de prepago.*
  - *Datos necesarios para determinar la fecha, hora y duración de la comunicación, así como el servicio de mensajería o multimedia.*
  - *En su caso, identificación y características técnicas de los dispositivos, incluyendo, entre otros, los códigos internacionales de identidad del fabricación del equipo y del suscriptor, siendo de gran relevancia.*
  - *La ubicación digital del posicionamiento geográfico de las líneas telefónicas.*

Lo anterior, en virtud de ser necesario para la debida integración de la indagatoria **AP/PGR/SDHPDSC/OI/0**[redacted]**ecuestro y lo que resulte.**

Agradezco anticipadamente [redacted] **guida consideración.**

c.c.p. Lic. Gilberto Higuera Bernal, Subprocurador de Control Regional, Procedimientos Penales y Amparo. Para su superior conocimiento. Presente.
[redacted] Titular del Centro Nacional de Planeación, Análisis e Información para el Combate a la Delincuencia de la PGR. Para su conocimiento. Presente.
[redacted] lar de la Oficina de Investigación de la Subprocuraduría de Derechos Humanos, Prevención del Delito y Servicios a la [redacted]
[redacted] gente del Ministerio Público de la Federación adscrito a la Oficina de Investigación de la SDHPDSC. En atención a su oficio SDHPDSC/OI/3248/2016. Presente.

Elaboró [redacted]
Revisó
Folio

ART.110
FRACC. V,VII
LFTAIP
MOTIVACIÓN 1

ART. 113
FRACC I LFTAIP
MOTIVACION 2

PGR

SUBPROCURADURÍA DE DERECHOS HUMANOS, PREVENCION DEL DELITO Y SERVICIOS A LA COMUNIDAD.
OFICINA DE INVESTIGACIÓN.

AP/PGR/SDHPDSC/OI/001/2015

RECEPCIÓN DE OFICIOS
CSCR/06989/2016, CSCR/06990/2016 Y CSCR/06992/2016

• • •En la ciudad de México, siendo las 14:56 catorce horas con cincuenta y seis minutos, del día 06 seis de octubre de 2016 dos mil dieciséis, el suscrito Licenciado [redacted] Agente del Ministerio Público de la Federación, adscrito a la Oficina de Investigación de la Subprocuraduría de Derechos Humanos, Prevención del Delito y Servicios a la Comunidad, de la Procuraduría General de la República, quien actúa en términos del artículo 16 de Código Federal de Procedimientos Penales, en forma legal con dos testigos de asistencia que al final firman y dan fe, para debida constancia legal: • • •

OFICIOS RECIBIDOS OFICINA DE INVESTIGACIÓN

95

[redacted]

Id 3661

Número: CSCR/06989/2016

Fecha: 28/09/2016 **Fecha del turno:** 05/10/2016

Fecha del término: **Fecha de devolución:**

Turnado a: [redacted]

Status: SEGUIMIENTO

Quién remite: [redacted]

Asunto: PROCEDENCIA: SUBPROCURADURÍA DE CONTROL REGIONAL, P[redacted] COORDINACIÓN DE SUPERVISIÓN Y CONTROL REGIONAL, SOLICITA EN MEDIO MAGNETICO E IMPRESO, CON CARÁCTER DE EXTRA URGENTE Y CONFIDENCIAL, INFORMACIÓN DETALLADA RESPECTO DE NÚMEROS TELEFÓNICOS

Observaciones:

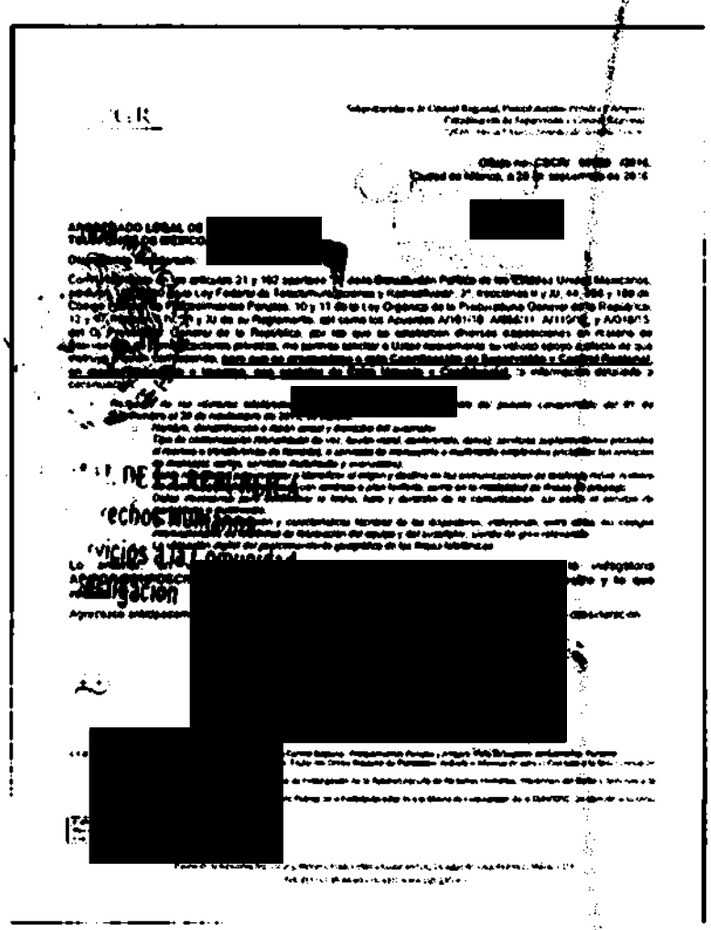
[redacted]

ART.110 FRACC. V,VII LFTAIP MOTIVACIÓN 1

ART. 113 FRACC I LFTAIP MOTIVACION 2

PGR

Subprocuraduría de Control Regional, Procedimientos Penales y Amparo.
Coordinación de Supervisión y Control Regional.
"2016. Año del Nuevo Sistema de Justicia Penal"

Oficio no. CSCR/ 06989 /2016.
Ciudad de México, a 28 de septiembre de 2016.

5 OCT 2016
SDHPDSC
"OFICINA DE INVESTIGACIÓN DE LA SUBPROCURADURÍA DE DERECHOS HUMANOS, PREVENCIÓN DEL DELITO Y SERVICIOS A LA COMUNIDAD"

APODERADO LEGAL DE TELÉFONOS DE MÉXICO, [redacted]

Distinguido Apoderado:

Con fundamento en los artículos 21 y 102 apartado "A" de la Constitución Política de los Estados Unidos Mexicanos, artículos 189 y 190 de la Ley Federal de Telecomunicaciones y Radiodifusión; 2°, fracciones II y XI, 44, 168 y 180 del Código Federal de Procedimientos Penales; 10 y 11 de la Ley Orgánica de la Procuraduría General de la República; 12 y 47 fracción I, IV, VI y XI de su Reglamento, así como los Acuerdos A/181/10, A/056/11, A/110/12, y A/018/15, del C. Procurador General de la República, por los que se establecen diversas disposiciones en materia de intervención de comunicaciones privadas, me permito solicitar a Usted nuevamente su valioso apoyo a efecto de que instruya a quien corresponda, **para que se proporcione a esta Coordinación de Supervisión y Control Regional, en medio magnético e impreso, con carácter de Extra Urgente y Confidencial,** la información detallada a continuación:

- *Respecto de los números telefónicos* [redacted] *dentro del periodo comprendido del 01 de septiembre al 30 de noviembre de 2014, se solicita:*
  - *Nombre, denominación o razón social y domicilio del suscriptor.*
  - *Tipo de comunicación (transmisión de voz, buzón vocal, conferencia, datos), servicios suplementarios (incluidos el reenvío o transferencia de llamada), o servicios de mensajería o multimedia empleados (incluidos los servicios de mensajes cortos, servicios multimedia y avanzados).*
  - *Datos necesarios para rastrear e identificar el origen y destino de las comunicaciones de telefonía móvil: número de destino, modalidad de líneas con contrato o plan tarifario, como en la modalidad de líneas de prepago.*
  - *Datos necesarios para determinar la fecha, hora y duración de la comunicación, así como el servicio de mensajería o multimedia.*
  - *En su caso, identificación y características técnicas de los dispositivos, incluyendo, entre otros, los códigos internacionales de identidad de fabricación del equipo y del suscriptor, siendo de gran relevancia.*
  - *La ubicación digital del posicionamiento geográfico de las líneas telefónicas.*

Lo anterior, en virtud de ser necesario para la debida integración de la indagatoria AP/PGR/SDHPDSC/OI/001/2016, iniciada en esta Institución por los delitos de secuestro y lo que resulte.

Agradezco anticipadamente la [redacted] distinguida consideración.

c.c.p. **Lic. Gilberto Higuera Bernal.** Subprocurador de Control Regional, Procedimientos Penales y Amparo. Para su superior conocimiento. Presente.
[redacted] Titular del Centro Nacional de Planeación, Análisis e Información para el Combate a la Delincuencia de la PGR. Para su conocimiento. Presente.
[redacted] Titular de la Oficina de Investigación de la Subprocuraduría de Derechos Humanos, Prevención del Delito y Servicios a la Comunidad. Igual fin. Presente.
[redacted] Agente del Ministerio Público de la Federación adscrito a la Oficina de Investigación de la SDHPDSC. En atención a su oficio SDHPDSC/OI/3249/2016. Presente.

Elaboró [redacted]
Revisó
Folio

ART. 110 FRACC. V,VII LFTAIP
MOTIVACIÓN 1

ART. 113 FRACC I LFTAIP
MOTIVACION 2

OFICIOS RECIBIDOS OFICINA DE INVESTIGACIÓN

Id	3662
Número:	CSCR/06990/2026
Fecha:	28/09/2016 **Fecha del turno:** 05/10/2016
Fecha del término:	**Fecha de devolución:**
Turnado a:	[redacted]
Status:	SEGUIMIENTO
Quién remite:	[redacted]
Asunto:	PROCEDENCIA: SUBPROCURADURÍA DE CONTROL REGIONAL, PRO[redacted] COORDINACIÓN DE SUPERVISIÓN Y CONTROL REGIONAL, SOLICIT[redacted]N CARÁCTER DE EXTRA URGENTE Y CONFIDENCIAL, INFORMACIÓN [redacted]
Observaciones:	

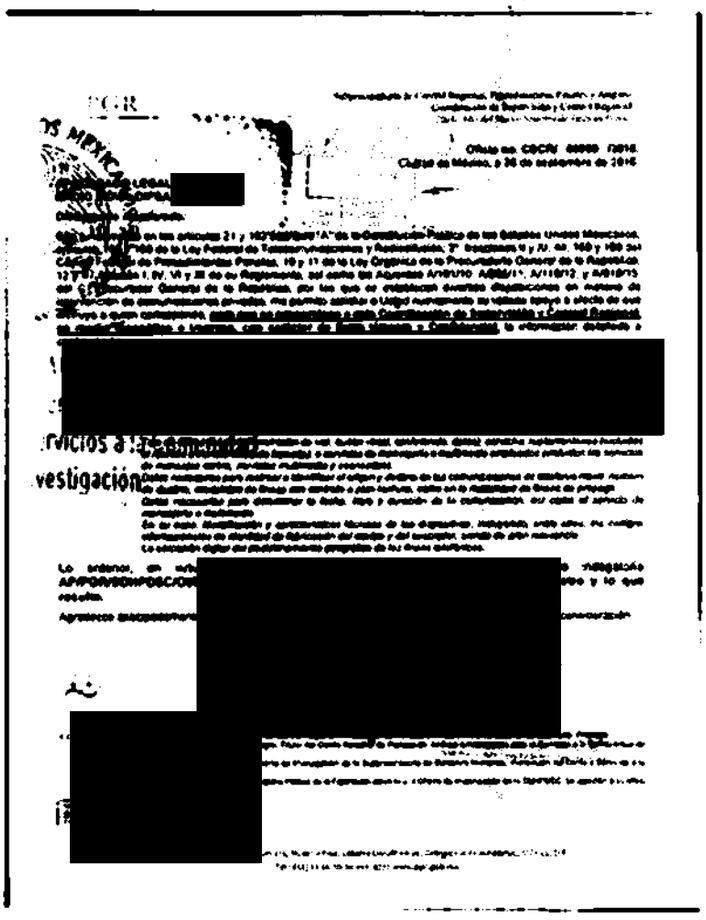
[redacted]

ART.110 FRACC. V,VII LFTAIP MOTIVACIÓN 1

ART. 113 FRACC I LFTAIP MOTIVACION 2

2662
98

PGR

Subprocuraduría de Control Regional, Procedimientos Penales y Amparo.
Coordinación de Supervisión y Control Regional.
"2016. Año del Nuevo Sistema de Justicia Penal"

RECIBIDO
5 OCT 2016
SDHPDSC
"OFICINA DE INVESTIGACIÓN DE LA SUBPROCURADURÍA DE DERECHOS HUMANOS

Oficio no. CSCR/ 06990 /2016.
Ciudad de México, a 28 de septiembre de 2016.

APODERADO LEGAL DE [redacted]
RADIO MÓVIL DIPSA, [redacted]

Distinguido Apoderado:

Con fundamento en los artículos 21 y 102 apartado "A" de la Constitución Política de los Estados Unidos Mexicanos, artículos 189 y 190 de la Ley Federal de Telecomunicaciones y Radiodifusión; 2°, fracciones II y XI, 44, 168 y 180 del Código Federal de Procedimientos Penales; 10 y 11 de la Ley Orgánica de la Procuraduría General de la República; 12 y 47 fracción I, IV, VI y XI de su Reglamento, así como los Acuerdos A/181/10, A/056/11, A/110/12, y A/018/15, del C. Procurador General de la República, por los que se establecen diversas disposiciones en materia de intervención de comunicaciones privadas, me permito solicitar a Usted nuevamente su valioso apoyo a efecto de que instruya a quien corresponda, **para que se proporcione a esta Coordinación de Supervisión y Control Regional, en medio magnético e impreso, con carácter de Extra Urgente y Confidencial**, la información detallada a continuación:

- [redacted]
  - *Nombre, denominación o razón social y domicilio del suscriptor.*
  - *Tipo de comunicación (transmisión de voz, buzón vocal, conferencia, datos), servicios suplementarios (incluidos el reenvío o transferencia de llamada), o servicios de mensajería o multimedia empleados (incluidos los servicios de mensajes cortos, servicios multimedia y avanzados).*
  - *Datos necesarios para rastrear e identificar el origen y destino de las comunicaciones de telefonía móvil: número de destino, modalidad de líneas con contrato o plan tarifario, como en la modalidad de líneas de prepago.*
  - *Datos necesarios para determinar la fecha, hora y duración de la comunicación, así como el servicio de mensajería o multimedia.*
  - *En su caso, identificación y características técnicas de los dispositivos, incluyendo, entre otros, los códigos internacionales de identidad de fabricación del equipo y del suscriptor, siendo de gran relevancia.*
  - *La ubicación digital del posicionamiento geográfico de las líneas telefónicas.*

ERAL DE LA REPÚBLICA
de Derechos Humanos,

Lo anterior, en virtud de ser necesario para la debida integración de la indagatoria **AP/PGR/SDHPDSC/OI/00[redacted]secuestro y lo que resulte.**

Agradezco anticipadamente [redacted]uida consideración.

c.c.p. [redacted] Control Regional, Procedimientos Penales y Amparo. Para su superior conocimiento. Presente.
[redacted] Titular del Centro Nacional de Planeación, Análisis e Información para el Combate a la Delincuencia de la PGR. Para su conocimiento. Presente.
[redacted] la Oficina de Investigación de la Subprocuraduría de Derechos Humanos, Prevención del Delito y Servicios a la Comunidad. Igual Int. Presente.
[redacted]gente del Ministerio Público de la Federación adscrito a la Oficina de Investigación de la SDHPDSC. En atención a su oficio SDHPDSC/OI/3234/2016. Presente.

Elaboró	[redacted]
Revisó	
Folio	

ART.110
FRACC. V,VII
LFTAIP
MOTIVACIÓN 1

ART. 113
FRACC I LFTAIP
MOTIVACION 2

OFICIOS RECIBIDOS OFICINA DE INVESTIGACIÓN 99

Id	3663		
Número:	CSCR/06992/2016		
Fecha:	28/09/2016	**Fecha del turno:**	05/10/2016
Fecha del término:		**Fecha de devolución:**	
Turnado a:	[redacted]		
Status:	SEGUIMIENTO		
Quién remite:	[redacted]		

Asunto: PROCEDENCIA: SUBPROCURADURÍA DE CONTROL REGIONAL, P[redacted] COORDINACIÓN DE SUPERVISIÓN Y CONTROL REGIONAL, SOLICITA EN MEDIO MAGNETICO E IMPRESO, CON CARÁCTER DE EXTRA URGENTE Y CONFIDENCIAL, INFORMACIÓN DETALLADA RESPECTO DE NÚMERO TELEFÓNICO

Observaciones:

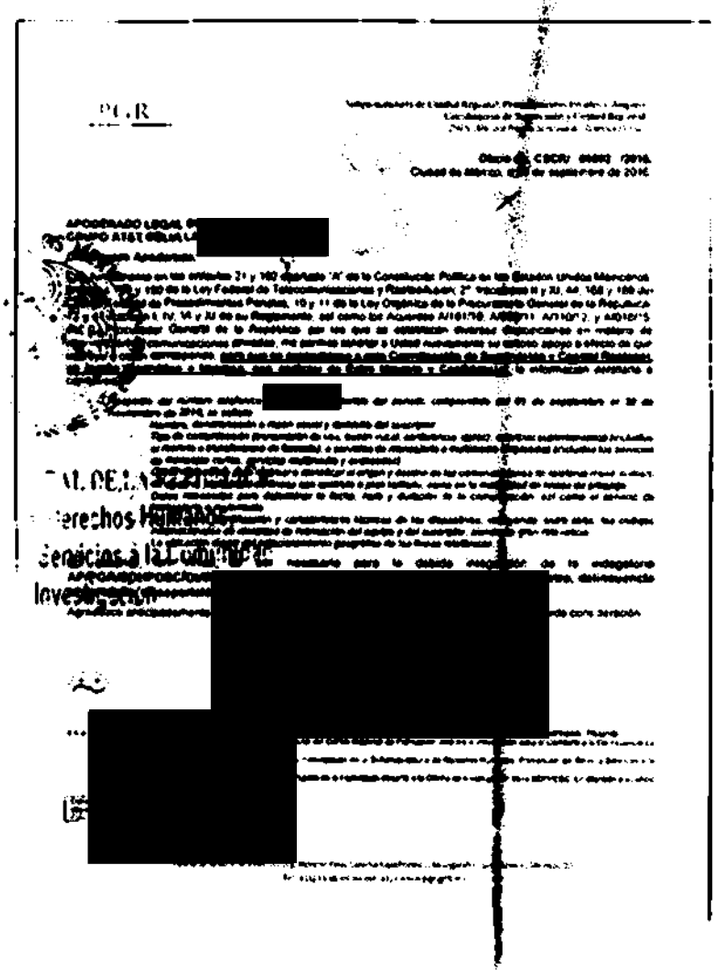
PGR

[redacted]

jueves, 06 de octubre de 2016

ART.110 FRACC. V,VII LFTAIP
MOTIVACIÓN 1

ART. 113 FRACC I LFTAIP
MOTIVACION 2

2163
100

PGR

Subprocuraduría de Control Regional, Procedimientos Penales y Amparo.
Coordinación de Supervisión y Control Regional.
"2016. Año del Nuevo Sistema de Justicia Penal"

Oficio no. CSCR/ 06992 /2016.
Ciudad de México, a 28 de septiembre de 2016.

APODERADO LEGAL DE
GRUPO AT&T CELULLAR, [redacted]

Distinguido Apoderado:

Con fundamento en los artículos 21 y 102 apartado "A" de la Constitución Política de los Estados Unidos Mexicanos, artículos 189 y 190 de la Ley Federal de Telecomunicaciones y Radiodifusión; 2°, fracciones II y XI, 44, 168 y 180 del Código Federal de Procedimientos Penales; 10 y 11 de la Ley Orgánica de la Procuraduría General de la República; 12 y 47 fracción I, IV, VI y XI de su Reglamento, así como los Acuerdos A/181/10, A/056/11, A/110/12, y A/018/15, del C. Procurador General de la República, por los que se establecen diversas disposiciones en materia de intervención de comunicaciones privadas, me permito solicitar a Usted nuevamente su valioso apoyo a efecto de que instruya a quien corresponda, <u>para que se proporcione a esta Coordinación de Supervisión y Control Regional, en medio magnético e impreso, con carácter de Extra Urgente y Confidencial,</u> la información detallada a continuación:

- ***Respecto del número telefónico*** [redacted] ***dentro del periodo comprendido del 01 de septiembre al 30 de noviembre de 2014, se solicita:***
  - ***Nombre, denominación o razón social y domicilio del suscriptor.***
  - ***Tipo de comunicación (transmisión de voz, buzón vocal, conferencia, datos), servicios suplementarios (incluidos el reenvío o transferencia de llamada), o servicios de mensajería o multimedia empleados (incluidos los servicios de mensajes cortos, servicios multimedia y avanzados).***
  - ***Datos necesarios para rastrear e identificar el origen y destino de las comunicaciones de telefonía móvil: número de destino, modalidad de líneas con contrato o plan tarifario, como en la modalidad de líneas de prepago.***
  - ***Datos necesarios para determinar la fecha, hora y duración de la comunicación, así como el servicio de mensajería o multimedia.***
  - ***En su caso, identificación y características técnicas de los dispositivos, incluyendo, entre otros, los códigos internacionales de identidad de fabricación del equipo y del suscriptor, siendo de gran relevancia.***
  - ***La ubicación digital del posicionamiento geográfico de las líneas telefónicas.***

Lo anterior, en virtud de ser necesario para la debida integración de la indagatoria AP/PGR/SDHPDSC/OI/001/2015 iniciada en esta institución por los delitos de secuestro, delincuencia organizada, desaparici[redacted]

Agradezco anticipadament[redacted]**guida consideración.**

[redacted]

c.c.p. [redacted] Titular del Centro Nacional de Planeación, Análisis e Información para el Combate a la Delincuencia de la PGR. Para su conocimiento. Presente.
[redacted] Titular de la Oficina de Investigación de la Subprocuraduría de Derechos Humanos, Prevención del Delito y Servicios a la Comunidad, local. Presente.
[redacted] Agente del Ministerio Público de la Federación adscrito a la Oficina de Investigación de la SDHPDSC. En atención a su oficio [redacted]

Elaboró [redacted]
Revisó
Folio

ART.110
FRACC. V,VII
LFTAIP
MOTIVACIÓN 1

ART. 113
FRACC I LFTAIP
MOTIVACION 2

PGR
PROCURADURÍA GENERAL DE LA REPÚBLICA

SUBPROCURADURÍA DE DERECHOS HUMANOS, PREVENCIÓN DEL DELITO Y SERVICIOS A LA COMUNIDAD
OFICINA DE INVESTIGACIÓN

101

AP/PGR/SDHPDSC/OI/001/2015.

ACUERDO DE DILIGENCIAS

- - - En la Ciudad de México, a los séis días de octubre de dos mil dieciséis, siendo las quince horas, el suscrito Licenciado [redacted] Agente del Ministerio Público de la Federación, Adscrito a la Oficina de Investigación de la Subprocuraduría de Derechos Humanos, Prevención del Delito y Servicios a la Comunidad, de la Procuraduría General de la República, quien actúa en términos del artículo 16 de Código Federal de Procedimientos Penales, en forma legal con dos testigos de asistencia que al final firman y dan fe, para debida constancia legal:----------

- **HACE CONSTAR** -

- - - Que siendo la hora y fecha que al inicio se indica, partiendo del principio que la facultad de investigación y prosecución de los delitos es propia de la institución del Ministerio Público, por lo tanto le es permitido allegarse de los medios de investigación que considere necesarios, esta Representación social de la Federación, a efecto de obtener diversos datos e información que no solo permitan dar cumplimiento a las recomendaciones y posiciones del Grupo de Interdisciplinario de Expertos Independientes, conforme a lo dispuesto en el artículo 21 Constitucional, resulta importante destacar que precisamente el origen de los hechos materia de esta investigación radica en "determinar la situación y paradero de los cuarenta y tres estudiantes normalistas", tal como lo indicó la Comisión Interamericana de Derechos Humanos, requiriendo al Estado Mexicano adoptar las medidas necesarias para el cumplimiento del cometido y del análisis de las constancias que obran la presente averiguación, donde se advierte que no obran en la presente fotos a color de las fosas encontradas dentro de la Averiguación Previa AP/HID/SC/02/0993/2014, resulta procedente se gire oficio al [redacted] **TITULAR DE LA FISCALÍA GENERAL DEL ESTADO DE GUERRERO,** a efecto de que remita copias certificadas a color de las mismas.----------

--- Lo anterior, con fundamento en lo dispuesto por los artículos 1, 8, 16, 20, apartado "C", fracción II, 21 y 102, apartado A, de la Constitución Política de los Estados Unidos Mexicanos; 3 de la Convención Americana sobre Derechos Humanos; 1, fracción I, 2, fracción II, 15, 103, 113, 114, 123, 141, apartado A, 168, 180, 206 y demás relativos aplicables del Código Federal de Procedimientos Penales; fracción III del artículo 14 de la Ley Federal de Transparencia y Acceso a la Información Pública Gubernamental; así como 1, 3, 4, fracción I, apartado A, incisos b) y f), 22 fracción II, inciso c), de la Ley Orgánica de la Procuraduría General de la República y 21 de su Reglamento, por lo tanto es procedente y se:--------

- **A C U E R D A** -

- - - **ÚNICO.**- Gírese oficio al [redacted] **TITULAR DE LA FISCALÍA GENERAL DEL ESTADO DE GUERRERO,** a efecto de que remita a ésta Representación Social de la Federación la información descrita en párrafos anteriores.----------

- **C U M P L A S E** -

- - - Así lo resolvió y firma el suscrito Licenciado [redacted] Agente del Ministerio Público de la Federación, Adscrito a la Oficina de Investigación de la Subprocuraduría de [redacted] Servicios a la Co[redacted] artículo 16 de Có[redacted] que al final firman[redacted] **- D A M O S F E -** **GOS DE ASISTENC[redacted]**

[redacted] al que actúa, hace [redacted] nto al acuerdo [redacted]

- - - - - - - - - - - - - - - - - - - -

PGR
PROCURADURÍA GENERAL DE LA REPÚBLICA

SUBPROCURADURÍA DE DERECHOS HUMANOS, PREVENCIÓN DEL DELITO Y SERVICIOS A LA COMUNIDAD.
OFICINA DE INVESTIGACIÓN.
AVERIGUACIÓN PREVIA: AP/PGR/SDHPDSC/OI/001/2015.
OFICIO NÚMERO: SDHPDSC/OI/3449/2016.
ASUNTO: SE SOLICITAN COPIAS CERTIFICADAS.

102

Ciudad de México, a Octubre 06, 2016.

[redacted]

FISCAL GENERAL DEL ESTADO DE GUERRERO

P R E S E N T E.

Sirva el presente para enviarle un cordial saludo y en cumplimiento al acuerdo dictado dentro de la presente indagatoria citada al rubro, y con base en sus atribuciones, me permito solicitar a Usted, a manera de colaboración, gire sus apreciables instrucciones al personal a su digno cargo, para que remita a ésta Representación Social de la Federación, **copias certificadas a color de las fotos de| las fosas encontradas dentro de la Averiguación Previa AP HID/SC/02/0993/2014.**

Lo anterior, por ser necesario para agotar el debido esclarecimiento de los hechos, los cuales son enunciativos y no limitativos, ya que los elementos que usted designe para tal encomienda, deberán de agotar lo que consideren necesario para realizarlo conducente.

Con fundamento en lo dispuesto por los artículos 1°, 16, 21 y 102 apartado A, de la Constitución Política de los Estados Unidos Mexicanos; 1° fracción I, 2°, 3° fracción II, VII y IX, 168, 180, 206 y demás relativos aplicables del Código Federal de Procedimientos Penales; 1°, 2°, 40 y demás aplicables de la Ley General del Sistema Nacional de Seguridad Pública, así como 1°, 3°, 4° fracción I, apartado A, incisos b) y c) y 22 fracción II, inciso e), de la Ley Orgánica de la Procuraduría General de la República; 1, 2, 7 del Reglamento de la citada Ley.

No omito señalar que el contenido de la información solicitada tiene el carácter de confidencial para la Procuraduría General de la República, por lo que su contenido no debe ser divulgado por los servidores públicos. A fin de salvaguardar dicha secrecía respecto de las actuaciones de la presente averiguación, se imponen los artículos 16 del Código Federal de Procedimientos Penales, en relación con el artículo primero de la Circular número C/06/96 emitida por el Procurador General de la República; por lo que es importante destacar la transgresión a lo anterior, puede constituir alguno de los ilícitos que prevé el Código Penal Federal en sus numerales 210, 214 fracción IV y 225 fracción XXVIII.

Hago de su conocimiento que la respuesta a lo solicitado, deberá ser atendida a la brevedad posible, remitiendo ésta a las instalaciones que ocupa esta Oficina de Investigación, ubicadas en Avenida Paseo de la Reforma número 211 – 213, Piso 15, Colonia Cuauhtémoc, Delegación Cuauhtémoc, Código Postal 06500, Ciudad de México, correo electrónico [redacted] Asimismo, quedo a sus órdenes en el citado domicilio.

Sin otro particular, en espera de su atención, le reitero la seguridad de mi atenta y distinguida consideración.

EL AG[redacted]DERACIÓN
ADSCR[redacted]A SDHPDSC.

[redacted]

06 OCT 2016

[redacted]

C.c.p.- **Dr. Eber Omar Betanzos Torres.**- Subprocurador de Derechos Humanos, Prevención del Delito y Servicios a la Comunidad.- Para su Superior Conocimiento.- Presente.
[redacted] Titular de la Oficina de Investigación de la SDHPDSC.- Para su conocimiento.- Presente.

ART.110 FRACC. V,VII LFTAIP
MOTIVACIÓN 1

ART. 113 FRACC I LFTAIP
MOTIVACION 2

PGR

SUBPROCURADURÍA DE DERECHOS HUMANOS, PREVENCION DEL DELITO Y SERVICIOS A LA COMUNIDAD.
OFICINA DE INVESTIGACIÓN.

AP/PGR/SDHPDSC/OI/001/2015

RECEPCIÓN DE OFICIOS
CSCR/06993/2016, CSCR/06994/2016 Y CSCR/06995/2016

- - -En la ciudad de México, siendo las 15:16 quince horas con dieciséis minutos, del día 06 seis de octubre de 2016 dos mil dieciséis, el suscrito Licenciado [redacted] Agente del Ministerio Público de la Federación, adscrito a la Oficina de Investigación de la Subprocuraduría de Derechos Humanos, Prevención del Delito y Servicios a la Comunidad, de la Procuraduría General de la República, quien actúa en términos del artículo 16 de Código Federal de Procedimientos Penales, en forma legal con dos testigos de asistencia que al final firman y dan fe, para debida constancia legal: - - -

OFICIOS RECIBIDOS OFICINA DE INVESTIGACIÓN

104

Id 3664

Número: CSCR/06993/2016

Fecha: 28/09/2016 Fecha del turno: 05/10/2016

Recibí 06/10/16 [redacted]

Fecha del término: Fecha de devolución:

Turnado a: [redacted]

Status: SEGUIMIENTO

Quién remite: [redacted]

Asunto: PROCEDENCIA: SUBPROCURADURÍA DE CONTROL REGIONAL, PROCED
COORDINACIÓN DE SUPERVISIÓN Y CONTROL REGIONAL, SOLICITA EN
CARÁCTER DE EXTRA URGENTE Y CONFIDENCIAL, INFORMACIÓN DETA
TELEFÓNICOS

Observaciones:

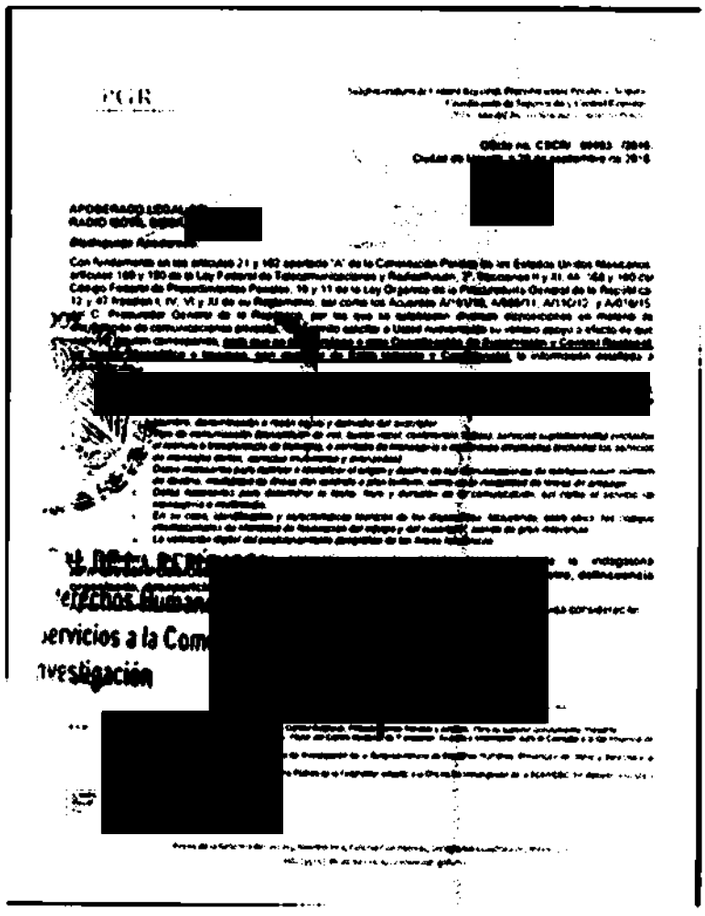

PGR

[redacted]

servicios a la Com
investigación

[redacted]

ART.110
FRACC. V,VII
LFTAIP
MOTIVACIÓN 1

ART. 113
FRACC I LFTAIP
MOTIVACION 2

3 64
105

PGR

Subprocuraduría de Control Regional, Procedimientos Penales y Amparo.
Coordinación de Supervisión y Control Regional.
"2016. Año del Nuevo Sistema de Justicia Penal"

Oficio no. CSCR/ 06993 /2016.
Ciudad de México, a 26 de septiembre de 2016.

5 OCT 2016
SDHPDSC
"OFICINA DE INVESTIGACIÓN DE LA SUBPROCURADURÍA DE DERECHOS HUMANOS, PREVENCIÓN DEL DELITO Y SERVICIOS A LA COMUNIDAD"

APODERADO LEGAL DE
RADIO MÓVIL DIPSA, [redacted]

Distinguido Apoderado:

Con fundamento en los artículos 21 y 102 apartado "A" de la Constitución Política de los Estados Unidos Mexicanos, artículos 189 y 190 de la Ley Federal de Telecomunicaciones y Radiodifusión; 2°, fracciones II y XI, 44, 168 y 180 del Código Federal de Procedimientos Penales; 10 y 11 de la Ley Orgánica de la Procuraduría General de la República; 12 y 47 fracción I, IV, VI y XI de su Reglamento, así como los Acuerdos A/181/10, A/056/11, A/110/12, y A/018/15, del C. Procurador General de la República, por los que se establecen diversas disposiciones en materia de intervención de comunicaciones privadas, me permito solicitar a Usted nuevamente su valioso apoyo a efecto de que instruya a quien corresponda, **para que se proporcione a esta Coordinación de Supervisión y Control Regional, en medio magnético e impreso, con carácter de Extra Urgente y Confidencial,** la información detallada a continuación:

- *Respecto de los números telefónicos* [redacted] *entro del periodo comprendido del 01 de septiembre al 30 de noviembre de 2014, se solicita:*
  - *Nombre, denominación o razón social y domicilio del suscriptor.*
  - *Tipo de comunicación (transmisión de voz, buzón vocal, conferencia, datos), servicios suplementarios (incluidos el reenvío o transferencia de llamada), servicios de mensajería o multimedia empleados (incluidos los servicios de mensajes cortos, servicios multimedia y avanzados).*
  - *Datos necesarios para rastrear e identificar el origen y destino de las comunicaciones de telefonía móvil: número de destino, modalidad de líneas con contrato o plan tarifario, como en la modalidad de líneas de prepago.*
  - *Datos necesarios para determinar la fecha, hora y duración de la comunicación, así como el servicio de mensajería o multimedia.*
  - *En su caso, identificación y características técnicas de los dispositivos, incluyendo, entre otros, los códigos internacionales de identidad de fabricación del equipo y del suscriptor, siendo de gran relevancia.*
  - *La ubicación digital del posicionamiento geográfico de las líneas telefónicas.*

Lo anterior, en virtud de ser necesario para la debida integración de la indagatoria AP/PGR/SDHPDSC/OI/001/[redacted] cuestro, delincuencia organizada, desaparición [redacted]

Agradezco anticipadamente la [redacted] inguida consideración.

[redacted]

c.c.p. Lic. Gilberto Higuera Bernal, Subprocurador de Control Regional, Procedimientos Penales y Amparo. Para su superior conocimiento. Presente.
[redacted] Titular del Centro Nacional de Planeación, Análisis e Información para el Combate a la Delincuencia de la PGR. Para su conocimiento. Presente.
[redacted] Titular de la Oficina de Investigación de la Subprocuraduría de Derechos Humanos, Prevención del Delito y Servicios a la Comunidad. Igual fin. Presente.
[redacted] Agente del Ministerio Público de la Federación adscrito a la Oficina de Investigación de la SDHPDSC. En atención a su oficio SDHPDSC/OI/3241/2016. Presente.

Elaboró	[redacted]
Revisó	
Folio	

ART.110
FRACC. V,VII
LFTAIP
MOTIVACIÓN 1

ART. 113
FRACC I LFTAIP
MOTIVACION 2

OFICIOS RECIBIDOS OFICINA DE INVESTIGACIÓN

106

Id	3665
Número:	CSCR/6994/2016
Fecha:	28/09/2016 **Fecha del turno:** 05/10/2016
Fecha del término:	**Fecha de devolución:**
Turnado a:	[redacted]
Status:	SEGUIMIENTO
Quién remite:	[redacted]
Asunto:	PROCEDENCIA: SUBPROCURADURÍA DE CONTROL REGION[redacted], COORDINACIÓN DE SUPERVISIÓN Y CONTROL REGIONAL, S[redacted], CON CARÁCTER DE EXTRA URGENTE Y CONFIDENCIAL, INFORMA[redacted]
Observaciones:	

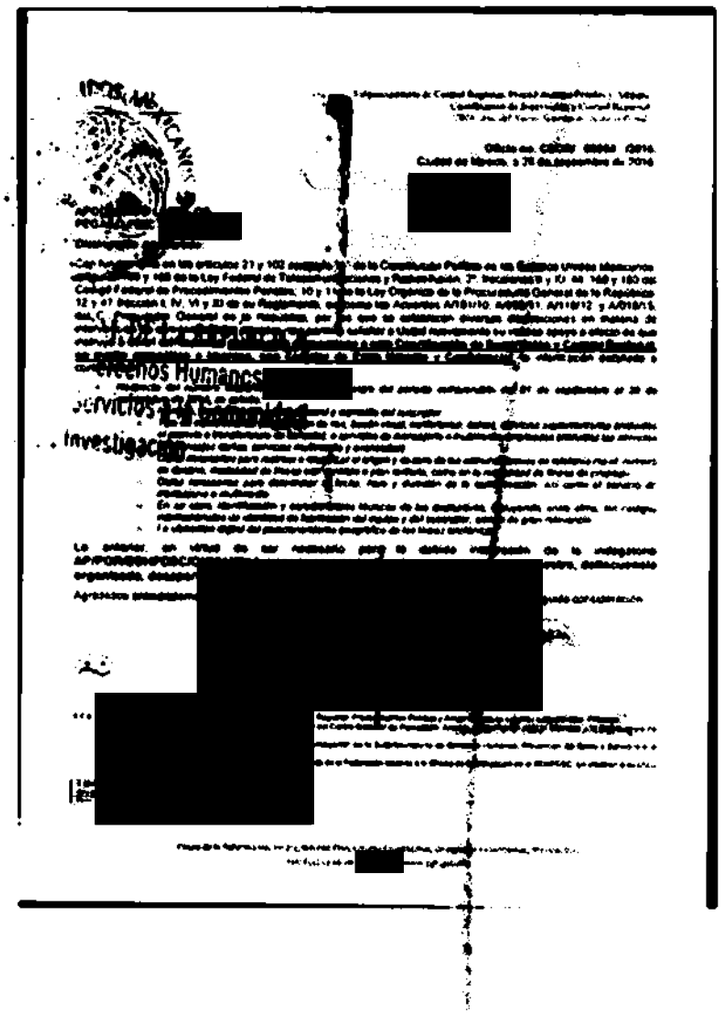

jueves, 06 de octubre de 2016 Página 1 de 1

ART.110
FRACC. V,VII
LFTAIP
MOTIVACIÓN 1

ART. 113
FRACC I LFTAIP
MOTIVACION 2

3665

107

PGR

Subprocuraduría de Control Regional, Procedimientos Penales y Amparo.
Coordinación de Supervisión y Control Regional.
"2016. Año del Nuevo Sistema de Justicia Penal"

Oficio no. CSCR/ 06994 /2016.
Ciudad de México, a 28 de septiembre de 2016.

RECIBIDO
5 OCT 2016 [redacted]
SDHPDSC
OFICINA DE INVESTIGACIÓN DE LA SUBPROCURADURÍA DE DERECHOS HUMANOS

APODERADO LEGAL DE
PEGASO PCS, [redacted]

Distinguido Apoderado:

Con fundamento en los artículos 21 y 102 apartado "A" de la Constitución Política de los Estados Unidos Mexicanos, artículos 189 y 190 de la Ley Federal de Telecomunicaciones y Radiodifusión; 2°, fracciones II y XI, 44, 168 y 180 del Código Federal de Procedimientos Penales; 10 y 11 de la Ley Orgánica de la Procuraduría General de la República; 12 y 47 fracción I, IV, VI y XI de su Reglamento, así como los Acuerdos A/181/10, A/056/11, A/110/12, y A/018/15, del C. Procurador General de la República, por los que se establecen diversas disposiciones en materia de intervención de comunicaciones privadas, me permito solicitar a Usted nuevamente su valioso apoyo a efecto de que instruya a quien corresponda, **para que se proporcione a esta Coordinación de Supervisión y Control Regional, en medio magnético e impreso, con carácter de Extra Urgente y Confidencial,** la información detallada a continuación:

- *Respecto del número telefónico [redacted] dentro del periodo comprendido del 01 de septiembre al 30 de noviembre de 2014, se solicita:*
  - *Nombre, denominación o razón social y domicilio del suscriptor.*
  - *Tipo de comunicación (transmisión de voz, buzón vocal, conferencia, datos), servicios suplementarios (incluidos el reenvío o transferencia de llamada), o servicios de mensajería o multimedia empleados (incluidos los servicios de mensajes cortos, servicios multimedia y avanzados).*
  - *Datos necesarios para rastrear e identificar el origen y destino de las comunicaciones de telefonía móvil: número de destino, modalidad de líneas con contrato o plan tarifario, como en la modalidad de líneas de prepago.*
  - *Datos necesarios para determinar la fecha, hora y duración de la comunicación, así como el servicio de mensajería o multimedia.*
  - *En su caso, identificación y características técnicas de los dispositivos, incluyendo, entre otros, los códigos internacionales de identidad de [redacted] del equipo y del suscriptor, siendo de gran relevancia.*
  - *La ubicación digital del posicionamiento geográfico de las líneas telefónicas.*

Lo anterior, en virtud de ser necesario para la debida integración de la indagatoria **AP/PGR/SDHPDSC/OI/00[redacted]stro, delincuencia organizada, desaparición [redacted]**

Agradezco anticipadamente l[redacted]uida consideración.

c.c.p. Lic. Gilberto Higuera Bernal, Subprocurador de Control Regional, Procedimientos Penales y Amparo. Para su superior conocimiento. Presente.
[redacted] Titular del Centro Nacional de Planeación, Análisis e Información para el Combate a la Delincuencia de la PGR. Para su conocimiento. Presente.
[redacted] Titular de la Oficina de Investigación de la Subprocuraduría de Derechos Humanos, Prevención del Delito y Servicios a la Comunidad. Igual fin. Presente.
[redacted] Agente del Ministerio Público de la Federación adscrito a la Oficina de Investigación de la SDHPDSC. En atención a su oficio SDHPDSC/OI/3241/2016. Presente.

Elaboró	[redacted]
Revisó	
Folio	

ART.110
FRACC. V,VII
LFTAIP
MOTIVACIÓN 1

ART. 113
FRACC I LFTAIP
MOTIVACION 2

OFICIOS RECIBIDOS OFICINA DE INVESTIGACIÓN

108

Recibí 06/10/16

[redacted]

Id 3666

Número: CSCR/06995/2016

Fecha: 28/09/2016 **Fecha del turno:** 05/10/2016

Fecha del término: **Fecha de devolución:**

Turnado a: [redacted]

Status: SEGUIMIENTO

Quién remite: [redacted]

Asunto: PROCEDENCIA: SUBPROCURADURÍA DE CONTROL REGIONAL, PROCE
COORDINACIÓN DE SUPERVISIÓN Y CONTROL REGIONAL, SOLICITA E
CARÁCTER DE EXTRA URGENTE Y CONFIDENCIAL, INFORMACIÓN DET
TELEFÓNICO

Observaciones:

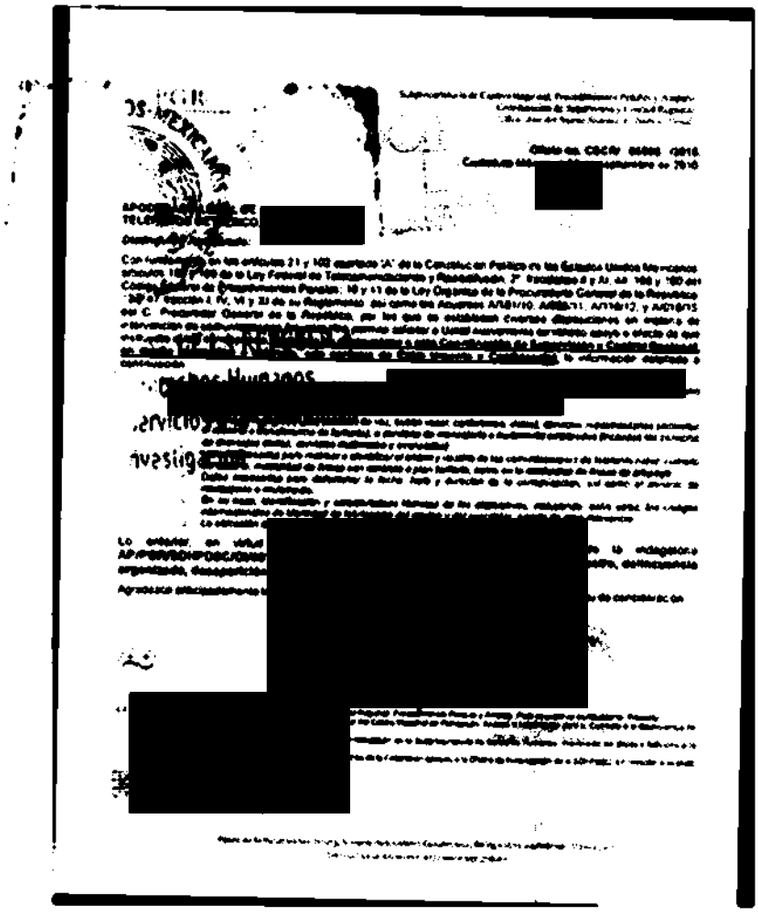
[redacted]

ART.110
FRACC. V,VII
LFTAIP
MOTIVACIÓN 1

ART. 113
FRACC I LFTAIP
MOTIVACION 2

PGR

Subprocuraduría de Control Regional, Procedimientos Penales y Amparo.
Coordinación de Supervisión y Control Regional.
"2016, Año del Nuevo Sistema de Justicia Penal"

Oficio no. CSCR/ 06995 /2016.
Ciudad de México, a 28 de septiembre de 2016.

[redacted]

APODERADO LEGAL DE
TELÉFONOS DE MÉXICO, [redacted]

Distinguido Apoderado:

Con fundamento en los artículos 21 y 102 apartado "A" de la Constitución Política de los Estados Unidos Mexicanos, artículos 189 y 190 de la Ley Federal de Telecomunicaciones y Radiodifusión; 2°, fracciones II y XI, 44, 168 y 180 del Código Federal de Procedimientos Penales; 10 y 11 de la Ley Orgánica de la Procuraduría General de la República; 12 y 47 fracción I, IV, VI y XI de su Reglamento, así como los Acuerdos A/181/10, A/056/11, A/110/12, y A/018/15, del C. Procurador General de la República, por los que se establecen diversas disposiciones en materia de intervención de comunicaciones privadas, me permito solicitar a Usted nuevamente su valioso apoyo a efecto de que instruya a quien corresponda, <u>para que se proporcione a esta Coordinación de Supervisión y Control Regional, en medio magnético e impreso, con carácter de Extra Urgente y Confidencial,</u> la información detallada a continuación:

- ***Respecto de los números telefónicos*** [redacted] ***dentro del periodo comprendido del 01 de septiembre al 30 de noviembre de 2014, se solicita:***
  - ***Nombre, denominación o razón social y domicilio del suscriptor.***
  - ***Tipo de comunicación (transmisión de voz, buzón vocal, conferencia, datos), servicios suplementarios (incluidos el reenvío o transferencia de llamada) o servicios de mensajería o multimedia empleados (incluidos los servicios de mensajes cortos, servicios multimedia y avanzados).***
  - ***Datos necesarios para rastrear e identificar el origen y destino de las comunicaciones de telefonía móvil: número de destino, modalidad de líneas con contrato o plan tarifario, como en la modalidad de líneas de prepago.***
  - ***Datos necesarios para determinar la fecha, hora y duración de la comunicación, así como el servicio de mensajería o multimedia.***
  - ***En su caso, identificación y características técnicas de los dispositivos, incluyendo, entre otros, los códigos internacionales de identidad de fabricación del equipo y del suscriptor, siendo de gran relevancia.***
  - ***La ubicación digital del posicionamiento geográfico de las líneas telefónicas.***

Lo anterior, en virtud de ser necesario para la debida integración de la indagatoria AP/PGR/SDHPDSC/OI/001/2015, iniciada con motivo de la denuncia interpuesta por los delitos de secuestro, delincuencia organizada, desaparición f [redacted]

Agradezco anticipadamente la c [redacted] **guida consideración.**

ATENTAMENTE

[redacted]

c.c.p. Lic. Gilberto Higuera Bernal, Subprocurador de Control Regional, Procedimientos Penales y Amparo. Para su superior conocimiento. Presente.
[redacted] Titular del Centro Nacional de Planeación, Análisis e Información para el Combate a la Delincuencia de la PGR. Para su conocimiento. Presente.
[redacted] Titular de la Oficina de Investigación de la Subprocuraduría de Derechos Humanos, Prevención del Delito y Servicios a la Comunidad, Insulfa. Presente.
[redacted] Agente del Ministerio Público de la Federación adscrito a la Oficina de Investigación de la SDHPDSC. En atención a su oficio SDHPDSC/OI/3241/2016. Presente.

Expediente
Nombre
Folio
[redacted]

ART.110
FRACC. V,VII
LFTAIP
MOTIVACIÓN 1

ART. 113
FRACC I LFTAIP
MOTIVACION 2

110

ACUERDO DE RECEPCIÓN DE DOCUMENTOS

- - - En la Ciudad de México, siendo las quince horas con veinte minutos del día seis de octubre de dos mil dieciséis. - - -

OFICIOS RECIBIDOS OFICINA DE INVESTIGACIÓN

Id 3720

Número: PGR/AIC/PFM/OT/2117/2016

Fecha: 05/10/2016 **Fecha del turno:** 06/10/2016

Fecha del término: **Fecha de devolución:**

Turnado a: [redacted]

Estatus: SEGUIMIENTO

Quién remite: [redacted]

ACUSE

Asunto: PRECEDENCIA: AIC, PFM, , EN ATENCIÓN AL OF: SDHPDSC/OI/3296/2016, AL RESPECTO INFORMA QUE DICHA UNIDAD ADMINISTRATIVA NO CUENTA CON OFICINAS EN LOS MUNICIPIOS MENCIONADOS .

Observaciones:

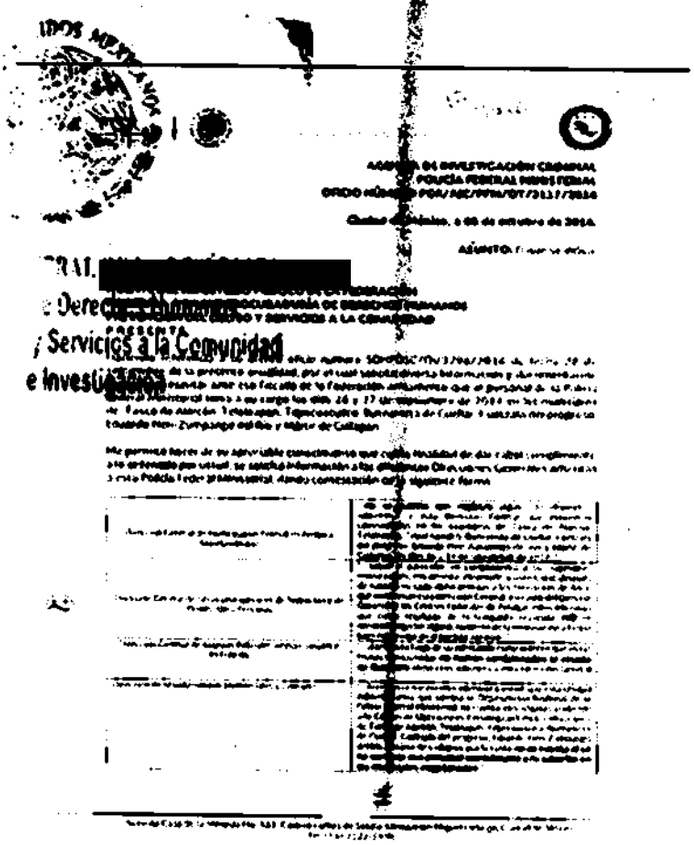
[redacted]

[redacted]

jueves, 06 de octubre de 2016

ART.110
FRACC. V,VII
LFTAIP
MOTIVACIÓN 1

ART. 113
FRACC I LFTAIP
MOTIVACION 2

AGENCIA DE INVESTIGACIÓN CRIMINAL
POLICÍA FEDERAL MINISTERIAL
OFICIO NÚMERO PGR/AIC/PFM/OT/2117/2016

Ciudad de México, a 05 de octubre de 2016.

ASUNTO: El que se indica.

[redacted]

AGENTE DEL MINISTERIO PÚBLICO DE LA FEDERACIÓN
ADSCRITA A LA SUBPROCURADURÍA DE DERECHOS HUMANOS
PREVENCION DEL DELITO Y SERVICIOS A LA COMUNIDAD
P R E S E N T E.

Haciendo referencia a su atento oficio número SDHPDSC/OI/3296/2016 de fecha 28 de septiembre de la presente anualidad, por el cual solicita diversa información y documentación así como presentar ante esa Fiscalía de la Federación armamento que el personal de la Policía Federal Ministerial tenía a su cargo los días 26 y 27 de septiembre de 2014 en los municipios de: Taxco de Alarcón, Teloloapan, Tepecoacuilco, Buenavista de Cuellar, Cuetzala del progreso, Eduardo Neri-Zumpango del Río y Mártir de Cuilapan.

Me permito hacer de su apreciable conocimiento que con la finalidad de dar cabal cumplimiento a lo ordenado por usted, se solicitó información a las diferentes Direcciones Generales adscritas a esta Policía Federal Ministerial, dando contestación de la siguiente forma:

Dirección General de Investigación Policial en Apoyo a Mandamientos	"..no se cuenta con registro alguno de elementos adscritos a esta Dirección General que estuvieran comisionados en los municipios de Taxco de Alarcón, Teloloapan, Tepecoacuilco, Buenavista de Cuellar, Cuetzala del progreso, Eduardo Neri-Zumpango del Río y Mártir de Cuilapan, los días 26 y 27 de septiembre de 2014.."
Dirección General de Servicios Especiales de Seguridad y de Protección a Personas	".. Sobre el particular, en cumplimiento a sus superiores instrucciones, me permito informarle a usted, que después de haber solicitado dicha petición a los Directores de Área, que conforman esta Dirección General, así como del Director General de los Centros Federales de Arraigo, estos informan que como resultado de la búsqueda realizada, **NO** se encontró registro alguno, respecto de la información a la que hace referencia en el párrafo anterior.."
Dirección General de Asuntos Policiales Internacionales e Interinstitucionales	".. al respecto hago de su apreciable conocimiento que en las fechas mencionadas **no fueron comisionados al estado de Guerrero** elementos adscritos a esta Dirección General .."
Dirección de Mandamientos Ministeriales y Judiciales	".. Al respecto me permito informar a usted, que esta Unidad Administrativa que integra la Organización Regional de la Policía Federal Ministerial no cuenta con oficinas (subsede y/o Centro de Operaciones Estratégicas) en los municipios de Taxco de Alarcón, Teloloapan, Tepecoacuilco, Buenavista de Cuellar, Cuetzala del progreso, Eduardo Neri-Zumpango del Río y Mártir de Cuilapan, por lo tanto **no se cuenta ni se ha contado con personal comisionado y/o adscrito en los municipios mencionados**.."

ART.110
FRACC. V,VII
LFTAIP
MOTIVACIÓN 1

ART. 113
FRACC I LFTAIP
MOTIVACION 2

AGENCIA DE INVESTIGACIÓN CRIMINAL
POLICÍA FEDERAL MINISTERIAL
OFICIO NÚMERO PGR/AIC/PFM/OT/2117/2016

De lo anteriormente vertido y tomando en consideración los oficios que me permito adjuntar al presente para una mejor ilustración, se desprende que NO existió personal de la Policía Federal Ministerial adscrito o comisionado los días 26 y 27 de septiembre de 2014 en los municipios de: Taxco de Alarcón, Teloloapan, Tepecoacuilco, Buenavista de Cuellar, Cuetzala del progreso, Eduardo Neri-Zumpango del Río y Mártir de Cuilapan.

Por lo expuesto es que nos encontramos materialmente imposibilitados a remitir el resto de la información solicitada en su ocurso de referencia.

Lo que me permito hacer de su apreciable conocimiento, para los efectos legales a que haya lugar.

Con fundamento legal en los artículos 7 de la Ley Orgánica de la Procuraduría General de la República, 12 fracción XIII y 25 fracción XXXVIII de su Reglamento.

Sin otro particular, reciba un cordial saludo.

[redacted]

PROCURADURÍA GEN
Subprocuraduría d
Prevención del Delito y
Oficina de

C.c.p. [redacted]. Encargado del Despacho de la Agencia de Investigación Criminal.-Superior conocimiento. -Presente.
[redacted] Titular de la Oficina de Investigación de la Subprocuraduría de Derechos Humanos, Prevención de delitos y Servicios a la Comunidad.- Para su conocimiento.
[redacted] Delegado de la Procuraduría General de la República en el estado de Guerrero.- Para su conocimiento.

ART.110
FRACC. V,VII
LFTAIP
MOTIVACIÓN 1

ART. 113
FRACC I LFTAIP
MOTIVACION 2

113

PGR

AGENCIA DE INVESTIGACIÓN CRIMINAL
POLICÍA FEDERAL MINISTERIAL
DIRECCIÓN GENERAL DE INVESTIGACIÓN
POLICIAL EN APOYO A MANDAMIENTOS

OFICIO NÚMERO PGR/AIC/PFM/DGIPAM/8154/2016

Ciudad de México, a 03 de octubre de 2016

[redacted]

TITULAR DE LA POLICÍA FEDERAL MINISTERIAL.
P R E S E N T E.

En relación al oficio no. **SDHPDSC/OI/3296/2016**, derivado de la averiguación previa **AP/PGR/SDHPDSC/OI/001/2015**, le informo que se no cuenta con registro alguno de elementos adscritos a esta Dirección General que estuvieran comisionados en los municipios de Taxco de Alarcón, Teloloapan, Tepecoacuilco, Buenavista de Cuellar, Cuetzala del Progreso, Eduardo Neri-Zumpango del Río y Martín de Cuilapan, los días 26 y 27 de septiembre de 2014; en consecuencia no se tiene información de los demás puntos descritos en la solicitud.

Sin otro particular, aprovecho la ocasión para enviarle un cordial saludo.

A T E N T A M E N T E
El Director General de Investigación Policial
en Apoyo a Mandamientos

[redacted]

[redacted]

[redacted]

ART.110
FRACC. V,VII
LFTAIP
MOTIVACIÓN 1

ART. 113
FRACC I LFTAIP
MOTIVACION 2

PGR

114

AGENCIA DE INVESTIGACIÓN CRIMINAL
POLICÍA FEDERAL MINISTERIAL
DIRECCIÓN GENERAL DE ASUNTOS POLICIALES INTERNACIONALES E INTERPOL
OFICIO NÚMERO PGR/AIC/PFM/DGAPII/10040/2016

Ciudad de México, a 4 de octubre de 2016

[redacted]
Titular de la Policía Federal Ministerial
P r e s e n t e.

Sirva este medio para dar respuesta al Folio OT 922, de 3 de octubre de 2016, por el que envió copia del oficio SDHPDSC/OI/3296/2016, de la Agente del Ministerio Público de la Federación, adscrita a la Oficina de Investigación de la Subprocuraduría de Derechos Humanos, Prevención del Delito y Servicios a la Comunidad, por el que solicita remitir la información que se requiere en el documento de referencia a la Oficina del Titular de la Policía Federal Ministerial, al respecto hago de su apreciable conocimiento que en las fechas mencionadas no fueron comisionados al estado de Guerrero elementos adscritos a esta Dirección General de Asuntos Policiales Internacionales e INTERPOL.

Adjunto copia simple del listado de asistencia del día viernes 26 de septiembre de 2014, en donde se podrá observar los lugares a los que fue comisionado el personal de esta Unidad Administrativa.

Aprovecho la ocasión para enviarle un cordial saludo.

ATENTAMENTE
El Director General de Asuntos Policiales Internacionales e INTERPOL

[redacted]

[redacted]

POLICÍA FEDERAL MINISTERIAL

[redacted]

Av. de la Moneda No. 333, Colonia Lomas de Sotelo, Delegación Miguel Hidalgo, C.P. 11200, Ciudad de México
Tel: (55) 2122-6771 interpolmexico@pgr.gob.mx

(4)

ART.110
FRACC. V,VII
LFTAIP
MOTIVACIÓN 1

ART. 113
FRACC I LFTAIP
MOTIVACION 2

115

PGR

Agencia de Investigación Criminal
Policía Federal Ministerial
Unidad Administrativa que Integra la Organización Regional
de la Policía Federal Ministerial en el Estado de Guerrero.

Oficio Núm. ***PGR/AIC/PFM/UAIOR/GRO/7866/2016***
Chilpancingo, Gro., 3 de octubre de 2016

[redacted]
Directora de Supervisión Regional de la
Policía Federal Ministerial
Ciudad de México

En atención a su oficio número PGR/AIC/PFM/DGMMJ/DSR/510/2016 de esta misma fecha, derivado del diverso SDHPDSC/OI/3296/2016, signado por la [redacted] Agente del Ministerio Público de la Federación, quien solicita específicamente en el punto 1 lo siguiente:

- Lista total de armamento con el que contaban los elementos de la Policía Federal Ministerial adscritos o comisionados los días 26 y 27 de septiembre de 2014, en los municipios de Taxco de Alarcón, Teloloapan, Tepecoacuilco, Buena Vista de Cuellar, Cuetzala del Progreso, Eduardo Neri, Zumpago del Río y Mártir de Cuilapa.
- Listado de personal resguardante por cada arma de fuego (cortas y largas) de los días 26 y 27 de septiembre de 2014 de los referidos municipios.
- Licencia Oficial colectiva del armamento autorizado por la SEDENA vigente los días 26 y 27 de septiembre de 2014.
- Bitácora de novedades del personal de policía en servicio los días 26 y 27 de septiembre de 2014.
- Lista de personal policial que laboró los días 26 y 27 de septiembre de 2014 en los referidos municipios.

Al respecto me permito informar a usted, que esta Unidad Administrativa que Integra la Organización Regional de la Policía Federal Ministerial no cuenta con Oficinas (Subsede y/o Centro de Operaciones Estratégicas) en los municipios de **Taxco de Alarcón,**

6

ART.110
FRACC. V,VII
LFTAIP
MOTIVACIÓN 1

ART. 113
FRACC I LFTAIP
MOTIVACION 2

PGR

Agencia de Investigación Criminal
Policía Federal Ministerial
Unidad Administrativa que Integra la Organización Regional
de la Policía Federal Ministerial en el Estado de Guerrero.

Teloloapan, Tepecoacuilco, Buena Vista de Cuellar, Cuetzala del Progreso, Eduardo Neri, Zumpago del Rio y Mártir de Cuilapa, por lo tanto no se cuenta ni se a contado con personal comisionado y/o adscrito en los municipios mencionados.

Sin otro partic

EL ENC

[redacted]

[redacted]

...RAL DE LA REPÚBLICA
...e Derechos Humanos,
...y Servicios a la Comunidad
...de Investigación

(6)

ART.110
FRACC. V,VII
LFTAIP
MOTIVACIÓN 1

ART. 113
FRACC I LFTAIP
MOTIVACION 2

117

RECIBIDO

Agencia de Investigación Criminal
Policía Federal Ministerial
Dirección de Mandamientos Ministeriales y Judiciales
Oficio Núm. PGR/AIC/PFM/DGMMJ/005741/2016
Ciudad de México, a 04 de octubre de 2016
Asunto: Se rinde informe urgente

[redacted]

TITULAR DE LA POLICÍA FEDERAL MINISTERIAL

PRESENTE.

Por este conducto y en atención al folio OT/921 en el que se adjunta el diverso SDHPDSC/OI/3296/2016, signado por la [redacted] Agente del Ministerio Público de la Federación, en el que se solicita remitir la información a esa Oficina en relación a la AP/PGR/SDHPSC/OI/001/2015 del oficio antes citado.

Al respecto, se hace del Superior conocimiento el similar PGR/AIC/PFM/UAIOR/GRO/7866/2016 de fecha 03 de octubre del año en curso, signado por el [redacted] encargado de la Unidad Administrativa que Integra la Organización Regional de la Policía Federal Ministerial en el estado de Guerrero, quien emite la información solicitada, misma que se adjunta al presente para los efectos que considere pertinentes.

Sin otro particular [redacted]

[redacted] Subdirector de Área en la Oficina del Titular de la Policía Federal Ministerial. Presente

[redacted]

[redacted] www.pgr.gob.mx

ART.110
FRACC. V,VII
LFTAIP
MOTIVACIÓN 1

ART. 113
FRACC I LFTAIP
MOTIVACION 2

PGR
PROCURADURÍA GENERAL DE LA REPÚBLICA

LA CIENCIA AL SERVICIO DE LA JUSTICIA

PROCURADURÍA GENERAL DE LA REPÚBLICA
AGENCIA DE INVESTIGACIÓN CRIMINAL
POLICÍA FEDERAL MINISTERIAL
OFICINA DEL TITULAR
04 OCT. 2016
OFICIALÍA DE PARTES
RECIBIDO

AGENCIA DE INVESTIGACIÓN CRIMINAL
POLICÍA FEDERAL MINISTERIAL
DIRECCIÓN GENERAL DE SERVICIOS ESPECIALES DE SEGURIDAD Y DE PROTECCIÓN A PERSONAS

OFICIO: PGR/AIC/PFM/DGSESPP/5109/2016
México, D. F. a 04 de octubre de 2016

ASUNTO: Se remite información.

[redacted]

TITULAR DE LA POLICÍA FEDERAL MINISTERIAL.
PRESENTE.

Me resulta grato dirigirme a Usted, en atención al oficio **SDHPDSC/OI/3296/2016**, suscrito por la Lic. [redacted] Agente del Ministerio Publico de la Federación, adscrita a la Subprocuraduría de Derechos Humanos Prevención del Delito y Servicios a la Comunidad, relacionado con la Averiguación Previa PGR/SDHPDSC/OI/001/2015, en el cual se solicita el pronunciamiento correspondiente respecto la solicitud consistente en:

...1. "Remitir a esta autoridad con carácter de urgente copia certificada de lo siguiente:

- *lista total del armamento con el que contaban elementos de la Policía Federal Ministerial adscritos o comisionados los días 26 y 27 de septiembre de 2014. en los municipios de Taxco de Alarcón, Teloloapan, Tepecoacuilco, Buenavista, de Cuellar, Cuetzala del Progreso, Eduardo Neri-Zumpango di Río y Mártir de Cuilapan.*
- *listado del personal resguardante por cada arma de fuego (cortas y largas) de los días 26 y 26 de septiembre de 2014 de los referidos municipios.*
- *Licencia oficial colectiva del armamento autorizado por la SEDENA vigente los 26 y 27 de septiembre de 2014 en los referidos municipios.*
- *Bitácora de novedades del personal de la policía en servicio los días 26 y 27 de septiembre de 2014 en los referidos municipios.*
- *Lista de personal policial que laboró los días 26 y 27 de septiembre de 2014 en los referidos municipios.*

2. Presentar ante esta Fiscalía de la Federación la totalidad del Armamento (armas cortas y largas) que el personal de la Policía Federal Ministerial tenía a su cargo los días 26 y 27 de septiembre de 2014, en los referidos municipios, mismo que será puesto a la vista, atendiendo el Protocolo de seguridad institucional en la Delegación de la Procuraduría general de la República con sede en Acceso al Tecnológico No.3, Colonia Predio La Cortina, Código postal 39090, Chilpancingo de los Bravos Guerrero, para la práctica de una diligencia ministerial, de conformidad con el programa adjunto"... (Sic)

A LA VUELTA...

[redacted]

(8)

ART.110
FRACC. V,VII
LFTAIP
MOTIVACIÓN 1

ART. 113
FRACC I LFTAIP
MOTIVACION 2

Sobre el particular, en cumplimiento sus superiores instrucciones, me permito informarle a Usted, que después de haber solicitado dicha petición a los Directores de Área que conforman ésta Dirección General, así como del Director General de los Centros Federales de Arraigo, estos informan que como resultado de la búsqueda realizada, **NO se encontró registro alguno**, respecto de la información a la que se hace referencia en el párrafo anterior.

Sin más por el momento, aprovecho para enviarle un cordial saludo.

[redacted]

PROCURADURÍA GENE
Subprocuraduría de
Prevención del Delito y
Oficina de l

[redacted]

[redacted]

[redacted]

PGR

SUBPROCURADURÍA DE DERECHOS HUMANOS, PREVENCION DEL DELITO Y SERVICIOS A LA COMUNIDAD.
OFICINA DE INVESTIGACIÓN.

AP/PGR/SDHPDSC/OI/001/2015

RECEPCIÓN DE OFICIOS
CSCR/06996/2016, CSCR/06997/2016 Y CSCR/06999/2016

- - -En la ciudad de México, siendo las 15:44 quince horas con cuarenta y cuatro minutos, del día 06 seis de octubre de 2016 dos mil dieciséis, el suscrito Licenciado [redacted] Agente del Ministerio Público de la Federación, adscrito a la Oficina de Investigación de la Subprocuraduría de Derechos Humanos, Prevención del Delito y Servicios a la Comunidad, de la Procuraduría General de la República, quien actúa en términos del artículo 16 de Código Federal de Procedimientos Penales, en forma legal con dos testigos de asistencia que al final firman y dan fe, para debida constancia legal: - - -

OFICIOS RECIBIDOS OFICINA DE INVESTIGACIÓN

120

Id	3667
Número:	CSCR/06996/2016
Fecha:	28/09/2016 **Fecha del turno:** 05/10/2016
Fecha del término:	**Fecha de devolución:**
Turnado a:	[redacted]
Status:	SEGUIMIENTO
Quién remite:	[redacted]
Asunto:	PROCEDENCIA: SUBPROCURADURÍA DE CONTROL REGIONAL, [redacted] COORDINACIÓN DE SUPERVISIÓN Y CONTROL REGIONAL, SOLICITA EN MEDIO MAGNÉTICO E IMPRESO, CON CARÁCTER DE EXTRA URGENTE Y CONFIDENCIAL, INFORMACIÓN DETALLADA RESPECTO DE NÚMERO TELEFÓNICO
Observaciones:	

[redacted]

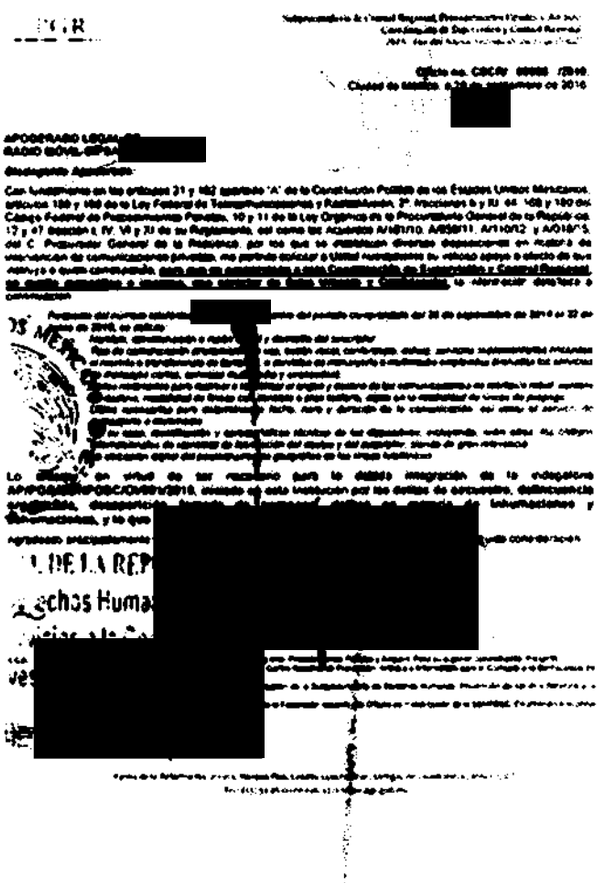

jueves, 06 de octubre de 2016

ART.110
FRACC. V,VII
LFTAIP
MOTIVACIÓN 1

ART. 113
FRACC I LFTAIP
MOTIVACION 2

121

PGR

Subprocuraduría de Control Regional, Procedimientos Penales y Amparo.
Coordinación de Supervisión y Control Regional.
"2016. Año del Nuevo Sistema de Justicia Penal"

Oficio no. CSCR/ 06996 /2016.
Ciudad de México, a 28 de septiembre de 2016.

5 OCT 2016 [redacted]

APODERADO LEGAL DE
RADIO MÓVIL DIPSA [redacted]

Distinguido Apoderado:

Con fundamento en los artículos 21 y 102 apartado "A" de la Constitución Política de los Estados Unidos Mexicanos, artículos 189 y 190 de la Ley Federal de Telecomunicaciones y Radiodifusión; 2°, fracciones II y XI, 44, 168 y 180 del Código Federal de Procedimientos Penales; 10 y 11 de la Ley Orgánica de la Procuraduría General de la República; 12 y 47 fracción I, IV, VI y XI de su Reglamento, así como los Acuerdos A/181/10, A/056/11, A/110/12, y A/018/15, del C. Procurador General de la República, por los que se establecen diversas disposiciones en materia de intervención de comunicaciones privadas, me permito solicitar a Usted nuevamente su valioso apoyo a efecto de que instruya a quien corresponda, **para que se proporcione a esta Coordinación de Supervisión y Control Regional, en medio magnético e impreso, con carácter de Extra Urgente y Confidencial**, la información detallada a continuación:

- *Respecto del número telefónic*[redacted] *dentro del periodo comprendido del 26 de septiembre de 2014 al 22 de junio de 2016, se solicita:*
  - *Nombre, denominación o razón social y domicilio del suscriptor.*
  - *Tipo de comunicación (transmisión de voz, buzón vocal, conferencia, datos), servicios suplementarios (incluidos el reenvío o transferencia de llamada), o servicios de mensajería o multimedia empleados (incluidos los servicios de mensajes cortos, servicios multimedia y avanzados).*
  - *Datos necesarios para rastrear e identificar el origen y destino de las comunicaciones de telefonía móvil: número de destino, modalidad de líneas con contrato o plan tarifario, como en la modalidad de líneas de prepago.*
  - *Datos necesarios para determinar la fecha, hora y duración de la comunicación, así como el servicio de mensajería o multimedia.*
  - *En su caso, identificación y características técnicas de los dispositivos, incluyendo, entre otros, los códigos internacionales de identidad de fabricación del equipo y del suscriptor, siendo de gran relevancia.*
  - *La ubicación digital del posicionamiento geográfico de las líneas telefónicas.*

Lo anterior, en virtud de ser necesario para la debida integración de la indagatoria **AP/PGR/SDHPDSC/OI/001/2015**, iniciada en esta Institución por los delitos de **secuestro, delincuencia organizada, desaparición forzada de personas, delitos en materia de inhumaciones y exhumaciones, y lo que re**[redacted]

Agradezco anticipadamente la [redacted]uida consideración.

[redacted]

c.c.p. [redacted] Subprocurador de Control Regional, Procedimientos Penales y Amparo. Para su superior conocimiento. Presente.
[redacted] Titular del Centro Nacional de Planeación, Análisis e Información para el Combate a la Delincuencia de la PGR. Para su conocimiento. Presente.
[redacted] Titular de la Oficina de Investigación de la Subprocuraduría de Derechos Humanos, Prevención del Delito y Servicios a la Comunidad. Igual fin. Presente.
[redacted] del Ministerio Público de la Federación adscrito a la Oficina de Investigación de la SDHPDSC. En atención a su oficio SDHPDSC/OI/3266/2016. Presente.

Elaboró	[redacted]
Revisó	
Folio	

ART.110
FRACC. V,VII
LFTAIP
MOTIVACIÓN 1

ART. 113
FRACC I LFTAIP
MOTIVACION 2

OFICIOS RECIBIDOS OFICINA DE INVESTIGACIÓN

122

Id 3668

Número: CSCR/06997/2016

Fecha: 28/09/2016 **Fecha del turno:** 05/10/2016

Fecha del término: **Fecha de devolución:**

Turnado a: [redacted]

Status: SEGUIMIENTO

Quién remite: [redacted]

Asunto: PROCEDENCIA: SUBPROCURADURÍA DE CONTROL REGIONAL, PROCED[redacted] COORDINACIÓN DE SUPERVISIÓN Y CONTROL REGIONAL, SOLICITA EN[redacted] CARÁCTER DE EXTRA URGENTE Y CONFIDENCIAL, INFORMACIÓN DETALLADA RESPECTO DE NÚMERO TELEFÓNICO

Observaciones:

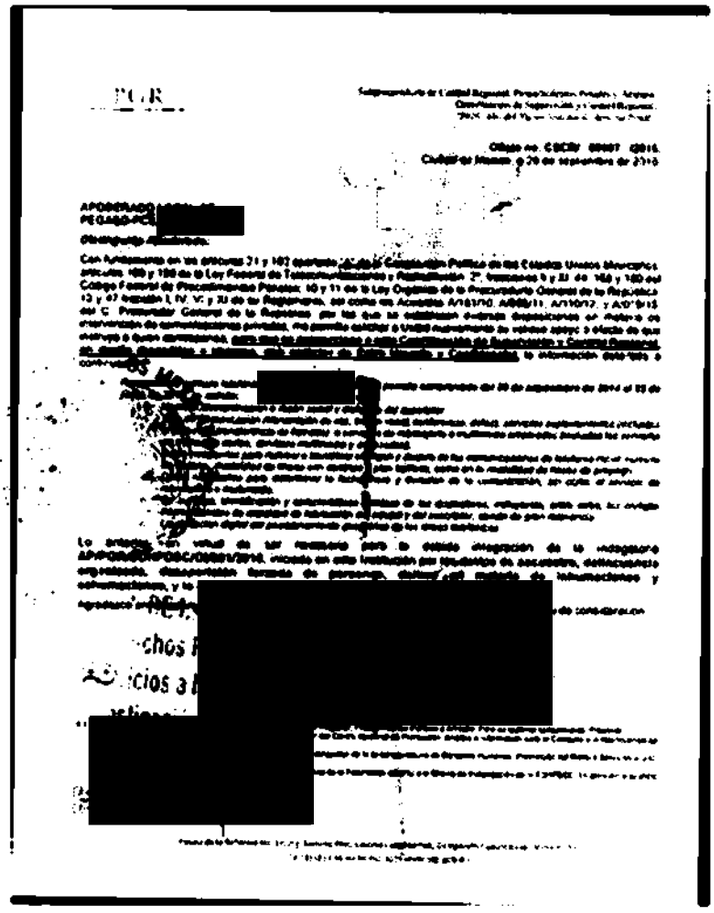

PGR

[redacted]

jueves, 06 de octubre de 2016

ART.110 FRACC. V,VII LFTAIP

MOTIVACIÓN 1

ART. 113 FRACC I LFTAIP

MOTIVACION 2

3668

123

PGR

Subprocuraduría de Control Regional, Procedimientos Penales y Amparo.
Coordinación de Supervisión y Control Regional.
"2016. Año del Nuevo Sistema de Justicia Penal"

Oficio no. CSCR/ 06997 /2016.
Ciudad de México, a 28 de septiembre de 2016.

RECIBIDO
5 OCT 2016
SDHPDSC
"OFICINA DE INVESTIGACIÓN DE LA SUBPROCURADURÍA DE DERECHOS HUMANOS, PREVENCIÓN DEL DELITO Y SERVICIOS A LA C-OMUNIDAD"

[redacted]

APODERADO LEGAL DE
PEGASO PCS [redacted]

Distinguido Apoderado:

Con fundamento en los artículos 21 y 102 apartado "A" de la Constitución Política de los Estados Unidos Mexicanos, artículos 189 y 190 de la Ley Federal de Telecomunicaciones y Radiodifusión; 2°, fracciones II y XI, 44, 168 y 180 del Código Federal de Procedimientos Penales; 10 y 11 de la Ley Orgánica de la Procuraduría General de la República; 12 y 47 fracción I, IV, VI y XI de su Reglamento, así como los Acuerdos A/181/10, A/056/11, A/110/12, y A/018/15, del C. Procurador General de la República, por los que se establecen diversas disposiciones en materia de intervención de comunicaciones privadas, me permito solicitar a Usted nuevamente su valioso apoyo a efecto de que instruya a quien corresponda, **para que se proporcione a esta Coordinación de Supervisión y Control Regional, en medio magnético e impreso, con carácter de Extra Urgente y Confidencial,** la información detallada a continuación:

- *Respecto del número telefónico* [redacted] *dentro del periodo comprendido del 26 de septiembre de 2014 al 22 de junio de 2016, se solicita:*
  - *Nombre, denominación o razón social y domicilio del suscriptor.*
  - *Tipo de comunicación (transmisión de voz, buzón vocal, conferencia, datos), servicios suplementarios (incluidos el reenvío o transferencia de llamada), o servicios de mensajería o multimedia empleados (incluidos los servicios de mensajes cortos, servicios multimedia y avanzados).*
  - *Datos necesarios para rastrear e identificar el origen y destino de las comunicaciones de telefonía móvil: número de destino, modalidad de líneas con contrato o plan tarifario, como en la modalidad de líneas de prepago.*
  - *Datos necesarios para determinar la fecha, hora y duración de la comunicación, así como el servicio de mensajería o multimedia.*
  - *En su caso, identificación y características técnicas de los dispositivos, incluyendo, entre otros, los códigos internacionales de identidad de fabricación del equipo y del suscriptor, siendo de gran relevancia.*
  - *La ubicación digital del posicionamiento geográfico de las líneas telefónicas.*

Lo anterior, en virtud de ser necesario para la debida integración de la indagatoria **AP/PGR/SDHPDSC/OI/001/2015**, iniciada en esta Institución por los delitos de **secuestro, delincuencia organizada, desaparición forzada de personas, delitos en materia de inhumaciones y exhumaciones, y lo que resulte.**

Agradezco anticipadamente la deferencia de su atención y le reitero las muestras de mi distinguida consideración.

[redacted]

c.c.p. Lic. Gilberto Higuera Bernal, Subprocurador de Control Regional, Procedimientos Penales y Amparo. Para su superior conocimiento. Presente.
[redacted] Titular del Centro Nacional de Planeación, Análisis e Información para el Combate a la Delincuencia de la PGR. Para su conocimiento. Presente.
[redacted] Titular de la Oficina de Investigación de la Subprocuraduría de Derechos Humanos, Prevención del Delito y Servicios a la C-omunidad. Igual fin. Presente.
[redacted] Agente del Ministerio Público de la Federación adscrito a la Oficina de Investigación de la SDHPDSC. En atención a su oficio SDHPDSC/OI/3266/2016. Presente.

Elaboró	[redacted]
Revisó	
Folio	

ART.110
FRACC. V,VII
LFTAIP
MOTIVACIÓN 1

ART. 113
FRACC I LFTAIP
MOTIVACION 2

OFICIOS RECIBIDOS OFICINA DE INVESTIGACIÓN

124

Id 3670

Número: CSCR/06999/2016

Recibí 06/10/16.

Fecha: 28/09/2016 Fecha del turno: 05/10/2016

Fecha del término: Fecha de devolución:

Turnado a: [redacted]

Status: SEGUIMIENTO

Quién remite: [redacted]

Asunto: PROCEDENCIA: SUBPROCURADURÍA DE CONTROL REGIONAL, PROC[redacted] COORDINACIÓN DE SUPERVISIÓN Y CONTROL REGIONAL, SOLICITA EN MEDIO MAGNÉTICO E IMPRESO, CON CARÁCTER DE EXTRA URGENTE Y CONFIDENCIAL, INFORMACIÓN DETALLADA RESPECTO DE NÚMEROS TELEFÓNICOS

Observaciones:

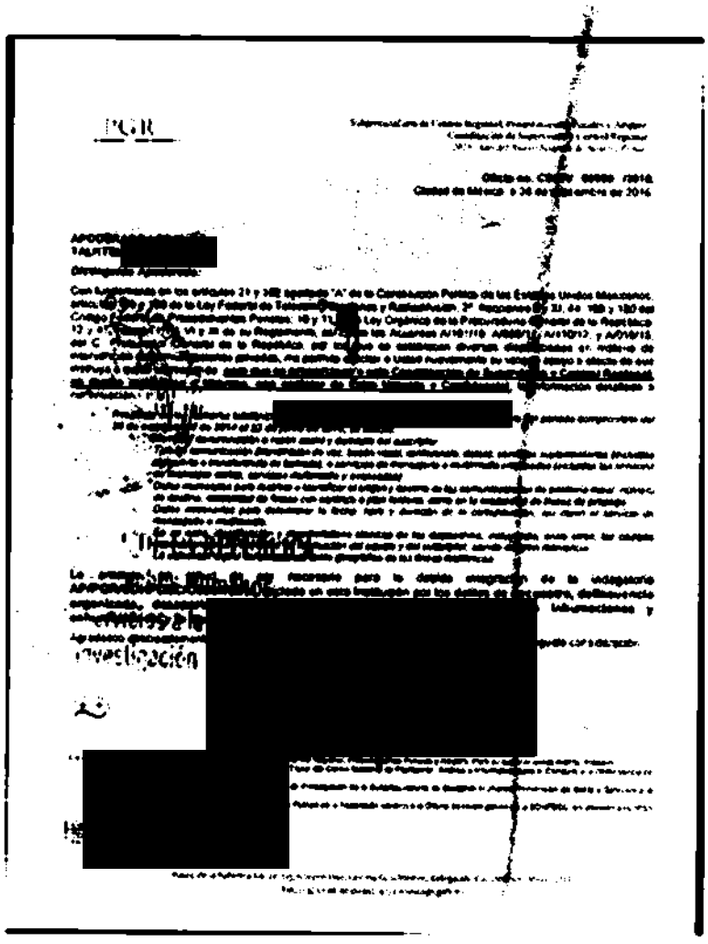

PGR

[redacted]

jueves, 06 de octubre de 2016

ART.110 FRACC. V,VII LFTAIP

MOTIVACIÓN 1

ART. 113 FRACC I LFTAIP

MOTIVACION 2

3670

125

PGR

Subprocuraduría de Control Regional, Procedimientos Penales y Amparo.
Coordinación de Supervisión y Control Regional.
"2016. Año del Nuevo Sistema de Justicia Penal"

RECIBIDO
5 OCT 2016
SDHPDSC
"OFICINA DE INVESTIGACIÓN DE LA SUBPROCURADURÍA DE DERECHOS HUMANOS, PREVENCIÓN DEL DELITO Y SERVICIOS A LA COMUNIDAD"

Oficio no. CSCR/ 06999 /2016.
Ciudad de México, a 28 de septiembre de 2016.

[redacted]

APODERADO LEGAL DE TALKTEL [redacted]

Distinguido Apoderado:

Con fundamento en los artículos 21 y 102 apartado "A" de la Constitución Política de los Estados Unidos Mexicanos, artículos 189 y 190 de la Ley Federal de Telecomunicaciones y Radiodifusión; 2°, fracciones II y XI, 44, 168 y 180 del Código Federal de Procedimientos Penales; 10 y 11 de la Ley Orgánica de la Procuraduría General de la República; 12 y 47 fracción I, IV, VI y XI de su Reglamento, así como los Acuerdos A/181/10, A/056/11, A/110/12, y A/018/15, del C. Procurador General de la República, por los que se establecen diversas disposiciones en materia de intervención de comunicaciones privadas, me permito solicitar a Usted nuevamente su valioso apoyo a efecto de que instruya a quien corresponda, **para que se proporcione a esta Coordinación de Supervisión y Control Regional, en medio magnético e impreso, con carácter de Extra Urgente y Confidencial**, la información detallada a continuación:

- *Respecto de los números telefónicos* [redacted] *dentro del periodo comprendido del 26 de septiembre de 2014 al 22 de junio de 2016, se solicita:*
  - *Nombre, denominación o razón social y domicilio del suscriptor.*
  - *Tipo de comunicación (transmisión de voz, buzón vocal, conferencia, datos), servicios suplementarios (incluidos el reenvío o transferencia de llamada), o servicios de mensajería o multimedia empleados (incluidos los servicios de mensajes cortos, servicios multimedia y avanzados).*
  - *Datos necesarios para rastrear e identificar el origen y destino de las comunicaciones de telefonía móvil: número de destino, modalidad de líneas con contrato o plan tarifario, como en la modalidad de líneas de prepago.*
  - *Datos necesarios para determinar la fecha, hora y duración de la comunicación, así como el servicio de mensajería o multimedia.*
  - *En su caso, identificación y características técnicas de los dispositivos, incluyendo, entre otros, los códigos internacionales de identidad de fabricación del equipo y del suscriptor, siendo de gran relevancia.*
  - *La ubicación digital del posicionamiento geográfico de las líneas telefónicas.*

Lo anterior, en virtud de ser necesario para la debida integración de la indagatoria **AP/PGR/SDHPDSC/OI/001/2015**, iniciada en esta Institución por los delitos de **secuestro, delincuencia organizada, desaparición forzada de personas, delitos en materia de inhumaciones y exhumaciones, y lo que resulte** [redacted]

Agradezco anticipadamente la [redacted] guida consideración.

[redacted]

c.c.p. Lic. Gilberto Higuera Bernal, Subprocurador de Control Regional, Procedimientos Penales y Amparo. Para su superior conocimiento. Presente.
[redacted] Titular del Centro Nacional de Planeación, Análisis e Información para el Combate a la Delincuencia de la PGR. Para su conocimiento. Presente.
[redacted] Titular de la Oficina de Investigación de la Subprocuraduría de Derechos Humanos, Prevención del Delito y Servicios a la Comunidad. Igual fin. Presente.
[redacted] Agente del Ministerio Público de la Federación adscrito a la Oficina de Investigación de la SDHPDSC. En atención a su oficio SDHPDSC/OI/3260/2016. Presente.

Elaboró	[redacted]
Revisó	
Folio	

ART.110
FRACC. V,VII
LFTAIP
MOTIVACIÓN 1

ART. 113
FRACC I LFTAIP
MOTIVACION 2

126

PGR

SUBPROCURADURÍA DE DERECHOS HUMANOS, PREVENCION DEL DELITO Y SERVICIOS A LA COMUNIDAD.
OFICINA DE INVESTIGACIÓN.

AP/PGR/SDHPDSC/OI/001/2016

RECEPCIÓN DE OFICIOS
CSCR/07000/2016, CSCR/07001/2016 Y CSCR/07002/2016

• • •En la ciudad de México, siendo las 16:05 dieciséis horas con cinco minutos, del día 06 seis de octubre de 2016 dos mil dieciséis, el suscrito Licenciado [redacted] Agente del Ministerio Público de la Federación, adscrito a la Oficina de Investigación de la Subprocuraduría de Derechos Humanos, Prevención del Delito y Servicios a la Comunidad, de la Procuraduría General de la República, quien actúa en términos del artículo 16 de Código Federal de Procedimientos Penales, en forma legal con dos testigos de asistencia que al final firman y dan fe, para debida constancia legal: • • •

OFICIOS RECIBIDOS OFICINA DE INVESTIGACIÓN

Id 3671

Número: CSCR/07000/2016

Fecha: 28/09/2016 **Fecha del turno:** 05/10/2016

Fecha del término: **Fecha de devolución:**

Turnado a: [redacted]

Status: SEGUIMIENTO

Quién remite: [redacted]

Asunto: PROCEDENCIA: SUBPROCURADURÍA DE CONTROL REGIONAL [redacted] COORDINACIÓN DE SUPERVISIÓN Y CONTROL REGIONAL, SO[redacted] CON CARÁCTER DE EXTRA URGENTE Y CONFIDENCIAL, INFORMAC[redacted]

Observaciones:

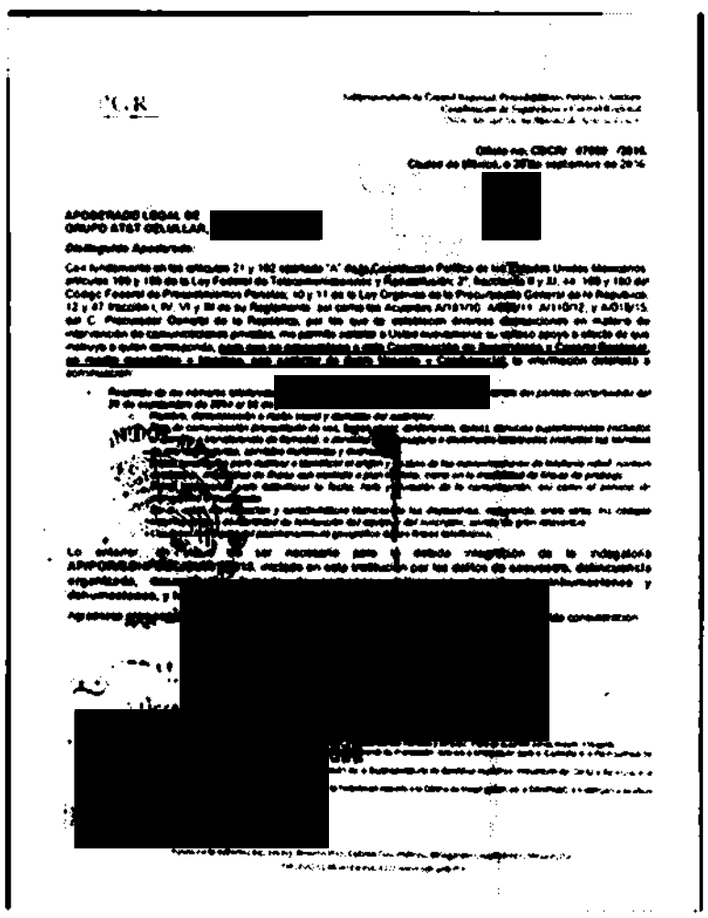

jueves, 06 de octubre de 2016

Página 1 de 1

ART.110 FRACC. V,VII LFTAIP

MOTIVACIÓN 1

ART. 113 FRACC I LFTAIP

MOTIVACION 2

3691

128

PGR

Subprocuraduría de Control Regional, Procedimientos Penales y Amparo.
Coordinación de Supervisión y Control Regional.
"2016. Año del Nuevo Sistema de Justicia Penal"

Oficio no. CSCR/ 07000 /2016.
Ciudad de México, a 28 de septiembre de 2016.

5 OCT 2016
SDHPDSC
"OFICINA DE INVESTIGACIÓN DE LA

APODERADO LEGAL DE
GRUPO AT&T CELULLAR, [redacted]

Distinguido Apoderado:

Con fundamento en los artículos 21 y 102 apartado "A" de la Constitución Política de los Estados Unidos Mexicanos, artículos 189 y 190 de la Ley Federal de Telecomunicaciones y Radiodifusión; 2ª, fracciones II y XI, 44, 168 y 180 del Código Federal de Procedimientos Penales; 10 y 11 de la Ley Orgánica de la Procuraduría General de la República; 12 y 47 fracción I, IV, VI y XI de su Reglamento, así como los Acuerdos A/181/10, A/056/11, A/110/12, y A/018/15, del C. Procurador General de la República, por los que se establecen diversas disposiciones en materia de intervención de comunicaciones privadas, me permito solicitar a Usted nuevamente su valioso apoyo a efecto de que instruya a quien corresponda, **para que se proporcione a esta Coordinación de Supervisión y Control Regional, en medio magnético e impreso, con carácter de Extra Urgente y Confidencial,** la información detallada a continuación:

- *Respecto de los números telefónicos* [redacted] *dentro del periodo comprendido del 26 de septiembre de 2014 al 22 de junio de 2016, se solicita:*
  - *Nombre, denominación o razón social y domicilio del suscriptor.*
  - *Tipo de comunicación (transmisión de voz, buzón vocal, conferencia, datos), servicios suplementarios (incluidos el reenvío o transferencia de llamada), o servicios de mensajería o multimedia empleados (incluidos los servicios de mensajes cortos, servicios multimedia y avanzados).*
  - *Datos necesarios para rastrear e identificar el origen y destino de las comunicaciones de telefonía móvil: número de destino, modalidad de líneas con contrato o plan tarifario, como en la modalidad de líneas de prepago.*
  - *Datos necesarios para determinar la fecha, hora y duración de la comunicación, así como el servicio de mensajería o multimedia.*
  - *En su caso, identificación y características técnicas de los dispositivos, incluyendo, entre otros, los códigos internacionales de identidad de fabricación del equipo del suscriptor, siendo de gran relevancia.*
  - *La ubicación digital del posicionamiento geográfico de las líneas telefónicas.*

Lo anterior, en virtud de ser necesario para la debida integración de la indagatoria **AP/PGR/SDHPDSC/OI/001/2015**, iniciada en esta Institución por los delitos de **secuestro, delincuencia organizada, desaparición** [redacted] **inhumaciones y exhumaciones, y lo que resulte.**

Agradezco anticipadamente la de[redacted]ida consideración.

[redacted]
Y CONTROL REGIONAL

c.c.p. [redacted] Coordinador de Control Regional, Procedimientos Penales y Amparo. Para su superior conocimiento. Presente.
[redacted] Titular del Centro Nacional de Planeación, Análisis e Información para el Combate a la Delincuencia de
[redacted] Titular de la Oficina de Investigación de la Subprocuraduría de Derechos Humanos, Prevención del Delito y Servicios a la
[redacted] Agente del Ministerio Público de la Federación adscrito a la Oficina de Investigación de la SDHPDSC. En atención a su oficio

Elaboró [redacted]
Revisó
Folio

ART. 110
FRACC. V,VII
LFTAIP
MOTIVACIÓN 1

ART. 113
FRACC I LFTAIP
MOTIVACION 2

OFICIOS RECIBIDOS OFICINA DE INVESTIGACIÓN

129

Recibí 06/10/16

[redacted]

Id	3672
Número:	CSCR/07001/2016
Fecha:	28/09/2016 **Fecha del turno:** 05/10/2016
Fecha del término:	**Fecha de devolución:**
Turnado a:	[redacted]
Status:	SEGUIMIENTO
Quién remite:	[redacted]
Asunto:	PROCEDENCIA: SUBPROCURADURÍA DE CONTROL REGIONAL, PROC… COORDINACIÓN DE SUPERVISIÓN Y CONTROL REGIONAL, SOLICITA … CARÁCTER DE EXTRA URGENTE Y CONFIDENCIAL, INFORMACIÓN DE…
Observaciones:	

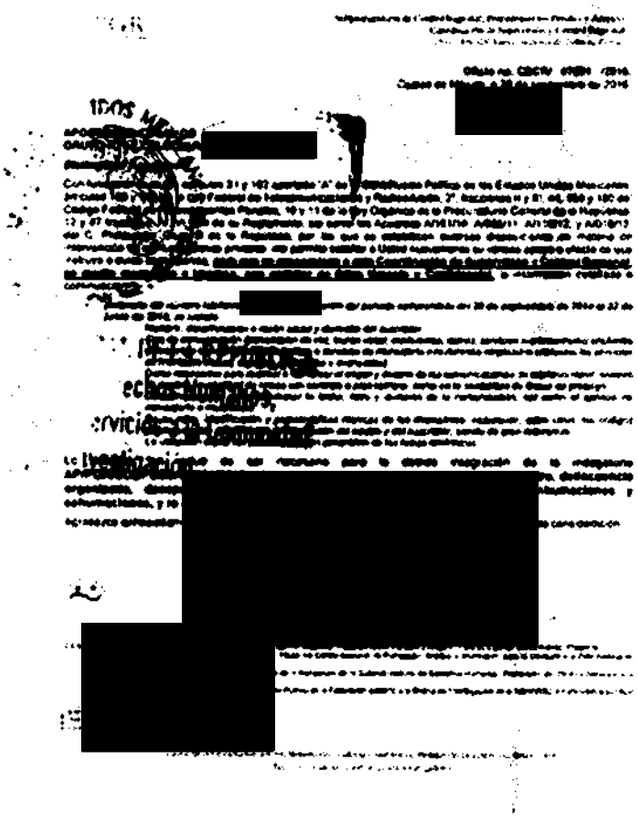

ART.110 FRACC. V,VII LFTAIP MOTIVACIÓN 1

ART. 113 FRACC I LFTAIP MOTIVACION 2

130

PGR

Subprocuraduría de Control Regional, Procedimientos Penales y Amparo.
Coordinación de Supervisión y Control Regional.
"2016. Año del Nuevo Sistema de Justicia Penal"

Oficio no. CSCR/ 07001 /2016.
Ciudad de México, a 28 de septiembre de 2016.

5 OCT 20[redacted]
SDHPDSC
"OFICINA DE INVESTIGACIÓN DE LA SUBPROCURADURÍA DE DERECHOS HUMANOS, PREVENCIÓN DEL DELITO Y SERVICIOS A LA COMUNIDAD"

APODERADO LEGAL DE GRUPO AT&T CELULLAR, [redacted]

Distinguido Apoderado:

Con fundamento en los artículos 21 y 102 apartado "A" de la Constitución Política de los Estados Unidos Mexicanos, artículos 189 y 190 de la Ley Federal de Telecomunicaciones y Radiodifusión; 2°, fracciones II y XI, 44, 168 y 180 del Código Federal de Procedimientos Penales; 10 y 11 de la Ley Orgánica de la Procuraduría General de la República; 12 y 47 fracción I, IV, VI y XI de su Reglamento, así como los Acuerdos A/181/10, A/056/11, A/110/12, y A/018/15, del C. Procurador General de la República, por los que se establecen diversas disposiciones en materia de intervención de comunicaciones privadas, me permito solicitar a Usted nuevamente su valioso apoyo a efecto de que instruya a quien corresponda, **para que se proporcione a esta Coordinación de Supervisión y Control Regional, en medio magnético e impreso, con carácter de Extra Urgente y Confidencial**, la información detallada a continuación:

- *Respecto del número telefónico* [redacted] *entro del periodo comprendido del 26 de septiembre de 2014 al 22 de junio de 2016, se solicita:*
  - *Nombre, denominación o razón social y domicilio del suscriptor.*
  - *Tipo de comunicación (transmisión de voz, buzón vocal, conferencia, datos), servicios suplementarios (incluidos el reenvío o transferencia de llamada), o servicios de mensajería o multimedia empleados (incluidos los servicios de mensajes cortos, servicios multimedia y avanzados).*
  - *Datos necesarios para rastrear e identificar el origen y destino de las comunicaciones de telefonía móvil: número de destino, modalidad de líneas con contrato o plan tarifario, como en la modalidad de líneas de prepago.*
  - *Datos necesarios para determinar la fecha, hora y duración de la comunicación, así como el servicio de mensajería o multimedia.*
  - *En su caso, identificación y características técnicas de los dispositivos, incluyendo, entre otros, los códigos internacionales de identidad de fabricación del equipo y del suscriptor, siendo de gran relevancia.*
  - *La ubicación digital del posicionamiento geográfico de las líneas telefónicas.*

Lo anterior, en virtud de ser necesario para la debida integración de la indagatoria **AP/PGR/SDHPDSC/OI/001/2015**, iniciada en esta Institución por los delitos de **secuestro, delincuencia organizada, desaparición forzada de personas, delitos en materia de inhumaciones y exhumaciones, y lo que** [redacted]

Agradezco anticipadamente l[redacted]nguida consideración.

[redacted]

c.c.p. [redacted] Subprocurador de Control Regional, Procedimientos Penales y Amparo. Para su superior conocimiento. Presente.
[redacted] Titular del Centro Nacional de Planeación, Análisis e Información para el Combate a la Delincuencia de la PGR. Para su conocimiento. Presente.
[redacted] Titular de la Oficina de Investigación de la Subprocuraduría de Derechos Humanos, Prevención del Delito y Servicios a la [redacted] Agente del Ministerio Público de la Federación adscrito a la Oficina de Investigación de la SDHPDSC. En atención a su oficio SDHPDSC/OI/3264/2016. Presente.

Elaboró	[redacted]
Revisó	
Folio	

ART.110
FRACC. V,VII
LFTAIP
MOTIVACIÓN 1

ART. 113
FRACC I LFTAIP
MOTIVACION 2

131

OFICIOS RECIBIDOS OFICINA DE INVESTIGACIÓN

Id	3673		
Número:	CSCR/07002/2016		
Fecha:	28/09/2016	Fecha del turno:	05/10/2016
Fecha del término:		Fecha de devolución:	
Turnado a:	[redacted]		
Status:	SEGUIMIENTO		
Quién remite:	[redacted]		
Asunto:	PROCEDENCIA: SUBPROCURADURÍA DE CONTROL REGIONAL, PROCEDI[redacted] COORDINACIÓN DE SUPERVISIÓN Y CONTROL REGIONAL, SOLICITA EN [redacted] CARÁCTER DE EXTRA URGENTE Y CONFIDENCIAL, INFORMACIÓN DETAL[redacted]		
Observaciones:			

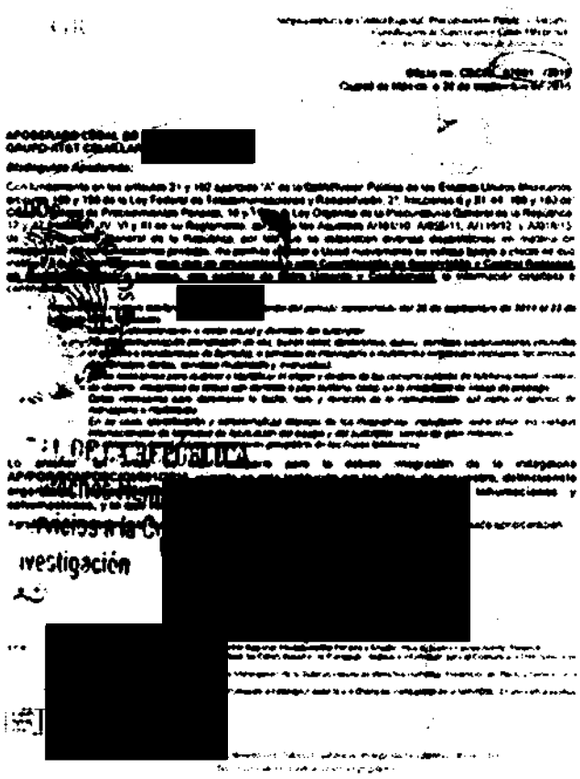

[redacted]

[redacted]

[redacted]

[redacted]

ART.110
FRACC. V,VII
LFTAIP
MOTIVACIÓN 1

ART. 113
FRACC I LFTAIP
MOTIVACION 2

132

PGR

Subprocuraduría de Control Regional, Procedimientos Penales y Amparo.
Coordinación de Supervisión y Control Regional.
"2016. Año del Nuevo Sistema de Justicia Penal"

Oficio no. CSCR/ 07002 /2016.
Ciudad de México, a 28 de septiembre de 2016.

5 OCT 20[redacted]

APODERADO LEGAL DE AVANTEL, [redacted]

Distinguido Apoderado:

Con fundamento en los artículos 21 y 102 apartado "A" de la Constitución Política de los Estados Unidos Mexicanos, artículos 189 y 190 de la Ley Federal de Telecomunicaciones y Radiodifusión; 2°, fracciones II y XI, 44, 168 y 180 del Código Federal de Procedimientos Penales; 10 y 11 de la Ley Orgánica de la Procuraduría General de la República; 12 y 47 fracción I, IV, VI y XI de su Reglamento, así como los Acuerdos A/181/10, A/056/11, A/110/12, y A/018/15, del C. Procurador General de la República, por los que se establecen diversas disposiciones en materia de intervención de comunicaciones privadas, me permito solicitar a Usted nuevamente su valioso apoyo a efecto de que instruya a quien corresponda, **para que se proporcione a esta Coordinación de Supervisión y Control Regional, en medio magnético e impreso, con carácter de Extra Urgente y Confidencial,** la información detallada a continuación:

- *Respecto del número telefónic*[redacted] *dentro del periodo comprendido del **26 de septiembre de 2014 al 22 de junio de 2016**, se solicita:*
  - *Nombre, denominación o razón social y domicilio del suscriptor.*
  - *Tipo de comunicación (transmisión de voz, buzón vocal, conferencia, datos), servicios suplementarios (incluidos el reenvío o transferencia de llamada), o servicios de mensajería o multimedia empleados (incluidos los servicios de mensajes cortos, servicios multimedia y avanzados).*
  - *Datos necesarios para rastrear e identificar el origen y destino de las comunicaciones de telefonía móvil: número de destino, modalidad de líneas con contrato o plan tarifario, como en la modalidad de líneas de prepago.*
  - *Datos necesarios para determinar la fecha, hora y duración de la comunicación, así como el servicio de mensajería o multimedia.*
  - *En su caso, identificación y características técnicas de los dispositivos, incluyendo, entre otros, los códigos internacionales de identidad de fabricación del equipo y del suscriptor, siendo de gran relevancia.*
  - *La ubicación digital del posicionamiento geográfico de las líneas telefónicas.*

Lo anterior, en virtud de ser necesario para la debida integración de la indagatoria **AP/PGR/SDHPDSC/OI/001/2015**, iniciada en esta Institución por los delitos de **secuestro, delincuencia organizada, desaparición forzada de personas, delitos en materia de inhumaciones y exhumaciones, y lo que resulte.**

Agradezco anticipadamente la [redacted] inguida consideración.

[redacted]

c.c.p. Lic. Gilberto Higuera Bernal, Subprocurador de Control Regional, Procedimientos Penales y Amparo. Para su superior conocimiento. Presente.
[redacted] Titular del Centro Nacional de Planeación, Análisis e Información para el Combate a la Delincuencia de la PGR. Para su conocimiento. Presente.
[redacted] Titular de la Oficina de Investigación de la Subprocuraduría de Derechos Humanos, Prevención del Delito y Servicios a la Comunidad. Igual fin. Presente.
[redacted] Agente del Ministerio Público de la Federación adscrito a la Oficina de Investigación de la SDHPDSC. En atención a su oficio SDHPDSC/OI/3284/2016. Presente.

Elaboró	[redacted]
Revisó	
Folio	

ART.110
FRACC. V,VII
LFTAIP
MOTIVACIÓN 1

ART. 113
FRACC I LFTAIP
MOTIVACION 2

RECEPCIÓN DE OFICIOS
CSCR/07003/2016, CSCR/07036/2016 Y CSCR/07035/2016

- - -En la ciudad de México, siendo las 16:42 dieciséis horas con cuarenta y dos minutos, del día 06 seis de octubre de 2016 dos mil dieciséis, el suscrito Licenciado [redacted] Agente del Ministerio Público de la Federación, adscrito a la Oficina de Investigación de la Subprocuraduría de Derechos Humanos, Prevención del Delito y Servicios a la Comunidad, de la Procuraduría General de la República, quien actúa en términos del artículo 16 de Código Federal de Procedimientos Penales, en forma legal con dos testigos de asistencia que al final firman y dan fe, para debida constancia legal: - - -

OFICIOS RECIBIDOS OFICINA DE INVESTIGACIÓN

134

Recibí 06/10/16

Id	3674		
Número:	CSCR/07003/2016		
Fecha:	28/09/2016	**Fecha del turno:**	05/10/
Fecha del término:		**Fecha de devolución:**	
Turnado a:	[redacted]		
Status:	SEGUIMIENTO		
Quién remite:	[redacted]		
Asunto:	PROCEDENCIA: SUBPROCURADURÍA DE CONTROL RE COORDINACIÓN DE SUPERVISIÓN Y CONTROL REGIO CARÁCTER DE EXTRA URGENTE Y CONFIDENCIAL, INF		ON
Observaciones:			

[redacted]

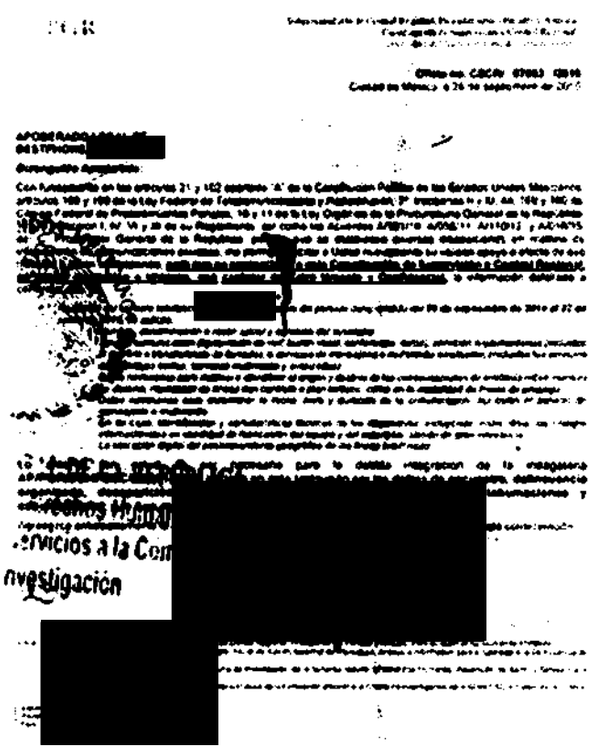

jueves, 06 de octubre de 2016

ART.110
FRACC. V,VII
LFTAIP
MOTIVACIÓN 1

ART. 113
FRACC I LFTAIP
MOTIVACION 2

3674
135

PGR

Subprocuraduría de Control Regional, Procedimientos Penales y Amparo.
Coordinación de Supervisión y Control Regional.
"2016. Año del Nuevo Sistema de Justicia Penal"

Oficio no. CSCR/ 07003 /2016.
Ciudad de México, a 28 de septiembre de 2016.

5 OCT 2016

APODERADO LEGAL DE BESTPHONE, [redacted]

Distinguido Apoderado:

Con fundamento en los artículos 21 y 102 apartado "A" de la Constitución Política de los Estados Unidos Mexicanos, artículos 189 y 190 de la Ley Federal de Telecomunicaciones y Radiodifusión; 2°, fracciones II y XI, 44, 168 y 180 del Código Federal de Procedimientos Penales; 10 y 11 de la Ley Orgánica de la Procuraduría General de la República; 12 y 47 fracción I, IV, VI y XI de su Reglamento, así como los Acuerdos A/181/10, A/056/11, A/110/12, y A/018/15, del C. Procurador General de la República, por los que se establecen diversas disposiciones en materia de intervención de comunicaciones privadas, me permito solicitar a Usted nuevamente su valioso apoyo a efecto de que instruya a quien corresponda, **para que se proporcione a esta Coordinación de Supervisión y Control Regional, en medio magnético e impreso, con carácter de Extra Urgente y Confidencial,** la información detallada a continuación:

- *Respecto del número telefónico* [redacted] *dentro del periodo comprendido del 26 de septiembre de 2014 al 22 de junio de 2016, se solicita:*
  - *Nombre, denominación o razón social y domicilio del suscriptor.*
  - *Tipo de comunicación (transmisión de voz, buzón vocal, conferencia, datos), servicios suplementarios (incluidos el reenvío o transferencia de llamada), o servicios de mensajería o multimedia empleados (incluidos los servicios de mensajes cortos, servicios multimedia y avanzados).*
  - *Datos necesarios para rastrear e identificar el origen y destino de las comunicaciones de telefonía móvil: número de destino, modalidad/ líneas con contrato o plan tarifario, como en la modalidad de líneas de prepago.*
  - *Datos necesarios para determinar la fecha, hora y duración de la comunicación, así como el servicio de mensajería o multimedia.*
  - *En su caso, identificación y características técnicas de los dispositivos, incluyendo, entre otros, los códigos internacionales de identidad de fabricación del equipo y del suscriptor, siendo de gran relevancia.*
  - *La ubicación digital del posicionamiento geográfico de las líneas telefónicas.*

Lo anterior, en virtud de ser necesario para la debida integración de la indagatoria **AP/PGR/SDHPDSC/OI/001/2015**, iniciada en esta Institución por los delitos de **secuestro, delincuencia organizada, desaparición** [redacted] **inhumaciones y exhumaciones, y lo que resul**[redacted]

Agradezco anticipadamente la def[redacted]ada consideración.

[redacted]

c.c.p. [redacted] Titular del Centro Nacional de Planeación, Análisis e Información para el Combate a la Delincuencia de la PGR. Para su conocimiento. Presente.
[redacted] Titular de la Oficina de Investigación de la Subprocuraduría de Derechos Humanos, Prevención del Delito y Servicios a la Comunidad. Igual fin. Presente.
[redacted] Agente del Ministerio Público de la Federación adscrito a la Oficina de Investigación de la SDHPDSC. En atención a su oficio SDHPDSC/OI/3264/2016. Presente.

Elaboró [redacted]
Revisó
Folio

ART. 110
FRACC. V,VII
LFTAIP
MOTIVACIÓN 1

ART. 113
FRACC I LFTAIP
MOTIVACION 2

OFICIOS RECIBIDOS OFICINA DE INVESTIGACIÓN

136

Recibí 06/10/16

[redacted]

Id 3678

Número: CSCR/07036/2016

Fecha: 28/09/2016 **Fecha del turno:** 05/10/2016

Fecha del término: **Fecha de devolución:**

Turnado a: [redacted]

Status:

Quién remite: [redacted]

Asunto: PROCEDENCIA: SUBPROCURADURÍA DE CONTROL REGIONAL, PRO
COORDINACIÓN DE SUPERVISIÓN Y CONTROL REGIONAL, SOLICITA
CARÁCTER DE EXTRA URGENTE Y CONFIDENCIAL, INFORMACIÓN D

Observaciones:

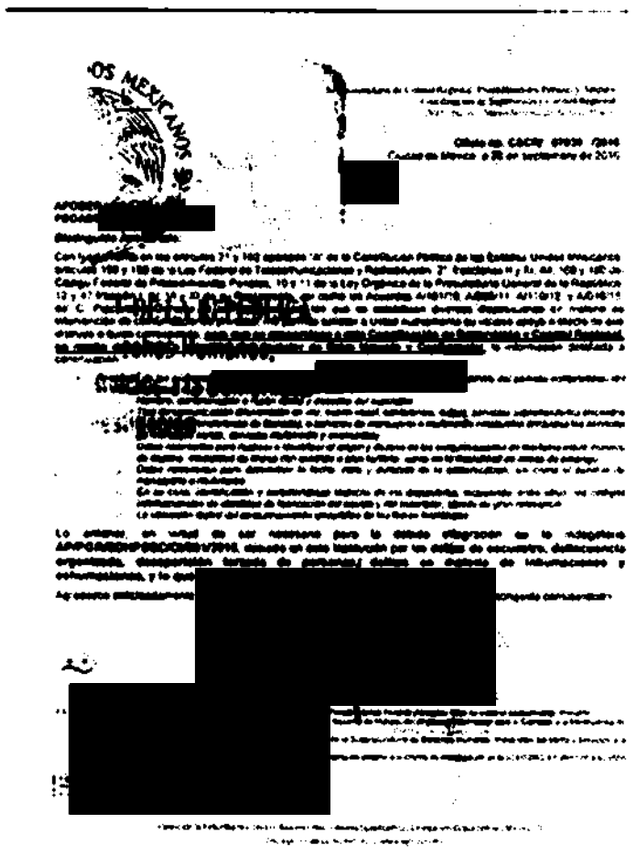

ART.110
FRACC. V,VII
LFTAIP
MOTIVACIÓN 1

ART. 113
FRACC I LFTAIP
MOTIVACION 2

3678
137

PGR

Subprocuraduría de Control Regional, Procedimientos Penales y Amparo.
Coordinación de Supervisión y Control Regional.
"2016. Año del Nuevo Sistema de Justicia Penal"

RECIBIDO
5 OCT 2016
SUBPROCURADURIA DE CONTROL REGIONAL, PROCEDIMIENTOS PENALES Y AMPARO
"OFICINA DE INVESTIGACIÓN DE DELITOS FEDERALES Y SERVICIOS A LA COMUNIDAD"
SUBPROCURADURÍA DE DERECHOS HUMANOS, PREVENCIÓN DEL DELITO Y SERVICIOS A LA COMUNIDAD
PREVENCIÓN DEL DELITO Y SERVICIOS A LA COMUNIDAD

Oficio no. CSCR/ 07036 /2016.
Ciudad de México, a 28 de septiembre de 2016.

APODERADO LEGAL DE
PEGASO PCS

Distinguido Apoderado:

Con fundamento en los artículos 21 y 102 apartado "A" de la Constitución Política de los Estados Unidos Mexicanos, artículos 189 y 190 de la Ley Federal de Telecomunicaciones y Radiodifusión; 2°, fracciones II y XI, 44, 168 y 180 del Código Federal de Procedimientos Penales; 10 y 11 de la Ley Orgánica de la Procuraduría General de la República; 12 y 47 fracción I, IV, VI y XI de su Reglamento, así como los Acuerdos A/181/10, A/056/11, A/110/12, y A/018/15, del C. Procurador General de la República, por los que se establecen diversas disposiciones en materia de intervención de comunicaciones privadas, me permito solicitar a Usted nuevamente su valioso apoyo a efecto de que instruya a quien corresponda, **para que se proporcione a esta Coordinación de Supervisión y Control Regional, en medio magnético e impreso, con carácter de Extra Urgente y Confidencial,** la información detallada a continuación:

- *Respecto de los números telefónicos* *dentro del periodo comprendido del 01 de septiembre al 30 de diciembre de 2014, se solicita:*
  - *Nombre, denominación o razón social y domicilio del suscriptor.*
  - *Tipo de comunicación (transmisión de voz, buzón vocal, conferencia, datos), servicios suplementarios (incluidos el reenvío o transferencia de llamada), o servicios de mensajería o multimedia empleados (incluidos los servicios de mensajes cortos, servicios multimedia y avanzados).*
  - *Datos necesarios para trazar e identificar el origen y destino de las comunicaciones de telefonía móvil: número de destino, modalidad de líneas con contrato o plan tarifario, como en la modalidad de líneas de prepago.*
  - *Datos necesarios para determinar la fecha, hora y duración de la comunicación, así como el servicio de mensajería o multimedia.*
  - *En su caso, identificación y características técnicas de los dispositivos, incluyendo, entre otros, los códigos internacionales de identidad de fabricación del equipo y del suscriptor, siendo de gran relevancia.*
  - *La ubicación digital del posicionamiento geográfico de las líneas telefónicas.*

Lo anterior, en virtud de ser necesario para la debida integración de la indagatoria AP/PGR/SDHPDSC/OI/001[illegible] de esta Institución por los delitos de secuestro, delincuencia organizada, desaparición [illegible] personas y delitos en materia de inhumaciones y exhumaciones, y lo que

Agradezco anticipadamente **tinguida consideración.**

c.c.p. Lic. Gilberto Higuera Bernal. Subprocurador de Control Regional, Procedimientos Penales y Amparo. Para su superior conocimiento. Presente.
Titular del Centro Nacional de Planeación, Análisis e Información para el Combate a la Delincuencia de la PGR. Para su conocimiento. Presente.
Titular de la Oficina de Investigación de la Subprocuraduría de Derechos Humanos, Prevención del Delito y Servicios a la Comunidad. Igual de Enterado.
Agente del Ministerio Público de la Federación adscrito a la Oficina de Investigación de la SDHPDSC. En atención a su oficio SDHPDSC/OI/3244/2016. Presente.

Elaboró
Revisó
Folio

ART.110
FRACC. V,VII
LFTAIP
MOTIVACIÓN 1

ART. 113
FRACC I LFTAIP
MOTIVACION 2

OFICIOS RECIBIDOS OFICINA DE INVESTIGACIÓN

138

[redacted]

Id	3677		
Número:	CSCR/07035/2016		
Fecha:	28/09/2016	**Fecha del turno:**	05/10/2016
Fecha del término:		**Fecha de devolución:**	
Turnado a:	[redacted]		
Status:	SEGUIMIENTO		
Quién remite:	[redacted]		
Asunto:	PROCEDENCIA: SUBPROCURADURÍA DE CONTROL REGIONAL, PR[redacted] COORDINACIÓN DE SUPERVISIÓN Y CONTROL REGIONAL, SOLICIT[redacted] CARÁCTER DE EXTRA URGENTE Y CONFIDENCIAL, INFORMACIÓN[redacted]		
Observaciones:			

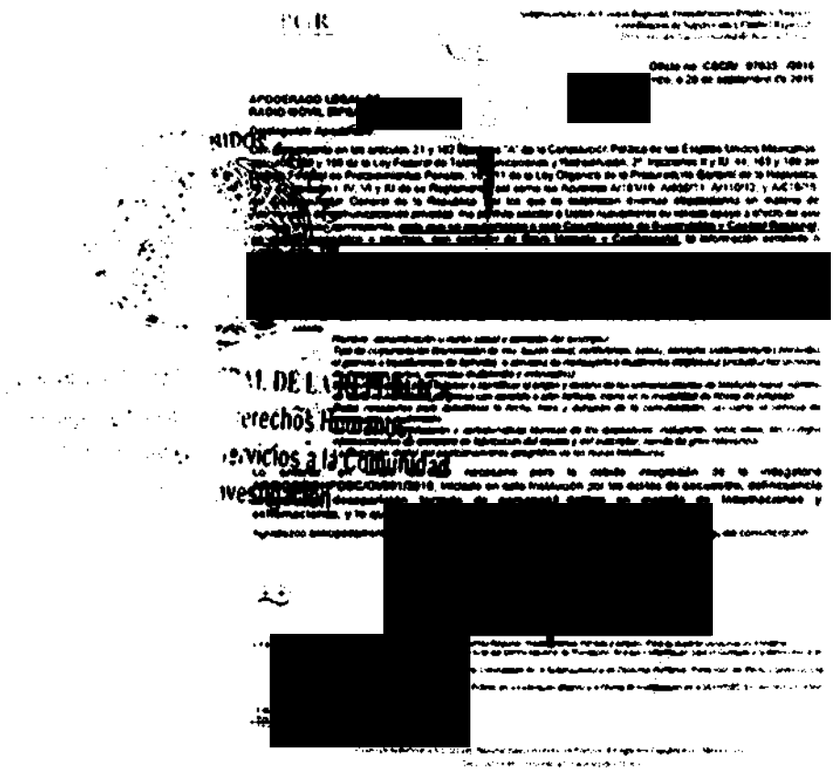
[redacted]

ART.110 FRACC. V,VII LFTAIP MOTIVACIÓN 1

ART. 113 FRACC I LFTAIP MOTIVACION 2

139

PGR

Subprocuraduría de Control Regional, Procedimientos Penales y Amparo.
Coordinación de Supervisión y Control Regional.
"2016. Año del Nuevo Sistema de Justicia Penal"

RECIBIDO
5 OCT 2016
SDHPDSC
"OFICINA DE INVESTIGACIÓN DE LA SUBPROCURADURÍA DE DERECHOS HUMANOS, PREVENCIÓN DEL DELITO Y SERVICIOS A LA COMUNIDAD"

Oficio no. CSCR/ 07035 /2016.
México, a 28 de septiembre de 2016.

APODERADO LEGAL DE
RADIO MÓVIL DIPSA, [redacted]

Distinguido Apoderado:

Con fundamento en los artículos 21 y 102 apartado "A" de la Constitución Política de los Estados Unidos Mexicanos, artículos 169 y 190 de la Ley Federal de Telecomunicaciones y Radiodifusión; 2°, fracciones II y XI, 44, 168 y 180 del Código Federal de Procedimientos Penales; 10 y 11 de la Ley Orgánica de la Procuraduría General de la República; 12 y 47 fracción I, IV, VI y XI de su Reglamento, así como los Acuerdos A/181/10, A/056/11, A/110/12, y A/018/15, del C. Procurador General de la República, por los que se establecen diversas disposiciones en materia de intervención de comunicaciones privadas, me permito solicitar a Usted nuevamente su valioso apoyo a efecto de que instruya a quien corresponda, **para que se proporcione a esta Coordinación de Supervisión y Control Regional, en medio magnético e impreso, con carácter de Extra Urgente y Confidencial,** la información detallada a continuación:

[redacted]

solicita:

- *Nombre, denominación o razón social y domicilio del suscriptor.*
- *Tipo de comunicación (transmisión de voz, buzón vocal, conferencia, datos), servicios suplementarios (incluidos el reenvío o transferencia de llamada), o servicios de mensajería o multimedia empleados (incluidos los servicios de mensajes cortos, servicios multimedia y avanzados).*
- *Datos necesarios para rastrear e identificar el origen y destino de las comunicaciones de telefonía móvil: número de destino, modalidad de líneas con contrato o plan tarifario, como en la modalidad de líneas de prepago.*
- *Datos necesarios para determinar la fecha, hora y duración de la comunicación, así como el servicio de mensajería o multimedia.*
- *En su caso, identificación y características técnicas de los dispositivos, incluyendo, entre otros, los códigos internacionales de identidad de fabricación del equipo y del suscriptor, siendo de gran relevancia.*
- *La ubicación digital del posicionamiento geográfico de las líneas telefónicas.*

Lo anterior, en virtud de ser necesario para la debida integración de la indagatoria AP/PGR/SDHPDSC/OI/001/2015, iniciada en esta Institución por los delitos de secuestro, delincuencia organizada, desaparición [redacted] delitos en materia de inhumaciones y exhumaciones, y lo que res[redacted]

Agradezco anticipadamente la d[redacted] uida consideración.

[redacted]

c.c.p. Lic. Gilberto Higuera Bernal. Subprocurador de Control Regional, Procedimientos Penales y Amparo. Para su superior conocimiento. Presente.
[redacted] Titular del Centro Nacional de Planeación, Análisis e Información para el Combate a la Delincuencia de la [redacted]. Presente.
[redacted] Titular de la Oficina de Investigación de la Subprocuraduría de Derechos Humanos, Prevención del Delito y Servicios a la Comunidad. Presente.
[redacted] Agente del Ministerio Público de la Federación adscrito a la Oficina de Investigación de la SDHPDSC. En atención a su oficio SDHPDSC/OI/0244/2016. Presente.

Elaboró [redacted]
Revisó
Folio

Paseo de la Reforma No. 211-213, Noveno Piso, Colonia Cuauhtémoc, Delegación Cuauhtémoc, México, D.F.
Tel.: (55) 53 46 00 00 ext [redacted] www.pgr.gob.mx

ART.110 FRACC. V,VII LFTAIP
MOTIVACIÓN 1

ART. 113 FRACC I LFTAIP
MOTIVACION 2

RECEPCIÓN DE OFICIOS
CSCR/07037/2016, CSCR/07033/2016, CSCR/07034/2016 Y CSCR/06998/2016

- - -En la ciudad de México, siendo las 17:02 dieciséis horas con dos minutos, del día 06 seis de octubre de 2016 dos mil dieciséis, el suscrito Licenciado [redacted] agente del Ministerio Público de la Federación, adscrito a la Oficina de Investigación de la Subprocuraduría de Derechos Humanos, Prevención del Delito y Servicios a la Comunidad, de la Procuraduría General de la República, quien actúa en términos del artículo 16 de Código Federal de Procedimientos Penales, en forma legal con dos testigos de asistencia que al final firman y dan fe, para debida constancia legal: - - -

los Estados Unidos Mexicanos, 1 fracción I, 2 fracción II, 15, 16, 168, 180, 206 y 208 del Código Federal de Procedimientos Penales; 1, 4, fracción I, apartado A), inciso b), de la Ley Orgánica de la Procuraduría General de la República; 1, 3 inciso A), fracción V, del Reglamento de la Ley Orgánica antes citada; por lo que es de acordarse y se:- - - -

OFICIOS RECIBIDOS OFICINA DE INVESTIGACIÓN

[redacted]

Id	3679		
Número:	CSCR/07037/2016		
Fecha:	28/09/2016	**Fecha del turno:**	05/10/2016
Fecha del término:		**Fecha de devolución:**	
Turnado a:	[redacted]		
Status:	SEGUIMIENTO		
Quién remite:	[redacted]		

Asunto: PROCEDENCIA: SUBPROCURADURÍA DE CONTROL REGIONAL, [redacted] COORDINACIÓN DE SUPERVISIÓN Y CONTROL REGIONAL, SOLI[redacted] CARÁCTER DE EXTRA URGENTE Y CONFIDENCIAL, INFORMACI[redacted]

Observaciones:

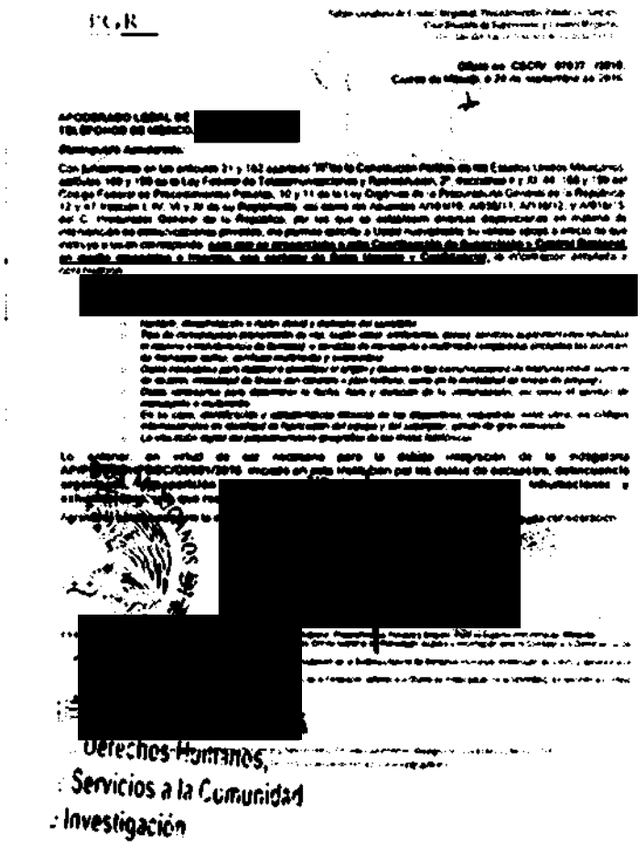

[redacted]

Derechos Humanos,
Servicios a la Comunidad
Investigación

ART.110 FRACC. V,VII LFTAIP MOTIVACIÓN 1

ART. 113 FRACC I LFTAIP MOTIVACION 2

3079
143

PGR

Subprocuraduría de Control Regional, Procedimientos Penales y Amparo.
Coordinación de Supervisión y Control Regional.
"2016. Año del Nuevo Sistema de Justicia Penal"

RECIBIDO
5 OCT 2016
SDHPDSC
"OFICINA DE INVESTIGACIÓN DE LA SUBPROCURADURÍA DE DERECHOS HUMANOS, PREVENCIÓN DEL DELITO Y SERVICIOS A LA COMUNIDAD"

Oficio no. CSCR/ 07037 /2016.
Ciudad de México, a 28 de septiembre de 2016.

[redacted]

APODERADO LEGAL DE TELÉFONOS DE MÉXICO [redacted]

Distinguido Apoderado:

Con fundamento en los artículos 21 y 102 apartado "A" de la Constitución Política de los Estados Unidos Mexicanos, artículos 189 y 190 de la Ley Federal de Telecomunicaciones y Radiodifusión; 2°, fracciones II y XI, 44, 168 y 180 del Código Federal de Procedimientos Penales; 10 y 11 de la Ley Orgánica de la Procuraduría General de la República; 12 y 47 fracción I, IV, VI y XI de su Reglamento, así como los Acuerdos A/181/10, A/056/11, A/110/12, y A/018/15, del C. Procurador General de la República, por los que se establecen diversas disposiciones en materia de intervención de comunicaciones privadas, me permito solicitar a Usted nuevamente su valioso apoyo a efecto de que instruya a quien corresponda, **para que se proporcione a esta Coordinación de Supervisión y Control Regional, en medio magnético e impreso, con carácter de Extra Urgente y Confidencial**, la información detallada a continuación:

[redacted]

- *Nombre, denominación o razón social y domicilio del suscriptor.*
- *Tipo de comunicación (transmisión de voz, buzón vocal, conferencia, datos), servicios suplementarios (incluidos el reenvío o transferencia de llamada), o servicios de mensajería o multimedia empleados (incluidos los servicios de mensajes cortos, servicios multimedia y avanzados).*
- *Datos necesarios para rastrear e identificar el origen y destino de las comunicaciones de telefonía móvil: número de destino, modalidad de líneas con contrato o plan tarifario, como en la modalidad de líneas de prepago.*
- *Datos necesarios para determinar la fecha, hora y duración de la comunicación, así como el servicio de mensajería o multimedia.*
- *En su caso, identificación y características técnicas de los dispositivos, incluyendo, entre otros, los códigos internacionales de identidad de fabricación del equipo y del suscriptor, siendo de gran relevancia.*
- *La ubicación digital del posicionamiento geográfico de las líneas telefónicas.*

Lo anterior, en virtud de ser necesario para la debida integración de la indagatoria **AP/PGR/SDHPDSC/OI/001/2016** iniciada en esta Institución por los delitos de **secuestro, delincuencia organizada, desaparición forzada de personas, delitos en materia de inhumaciones y exhumaciones, y lo que res**[redacted]

Agradezco anticipadamente la d[redacted]nguida consideración.

[redacted]

c.c.p. Lic. Gilberto Higuera Bernal, Subprocurador de Control Regional, Procedimientos Penales y Amparo. Para su superior conocimiento. Presente.
[redacted] Titular del Centro Nacional de Planeación, Análisis e Información para el Combate a la Delincuencia de la PGR. Para su conocimiento. Presente.
[redacted] Titular de la Oficina de Investigación de la Subprocuraduría de Derechos Humanos, Prevención del Delito y Servicios a la Comunidad. Igual fin. Presente.
[redacted] Agente del Ministerio Público de la Federación adscrito a la Oficina de Investigación de la SDHPDSC. En atención a su oficio SDHPDSC/OI/3244/2016. Presente.

Elaboró	[redacted]
Revisó	
Folio	

ART.110
FRACC. V,VII
LFTAIP
MOTIVACIÓN 1

ART. 113
FRACC I LFTAIP
MOTIVACION 2

OFICIOS RECIBIDOS OFICINA DE INVESTIGACIÓN

MH

Recibí 06/10/16

[redacted]

Id 3675

Número: CSCR/07033/2016

Fecha: 28/09/2016 **Fecha del turno:** 05/10/2016

Fecha del término: **Fecha de devolución:**

Turnado a: [redacted]

Status: SEGUIMIENTO

Quién remite: [redacted]

Asunto: PROCEDENCIA: SUBPROCURADURÍA DE CONTROL REGIONAL, [redacted], COORDINACIÓN DE SUPERVISIÓN Y CONTROL REGIONAL, SOLIC[redacted]O, CON CARÁCTER DE EXTRA URGENTE Y CONFIDENCIAL, INFORMACIÓ[redacted]

Observaciones:

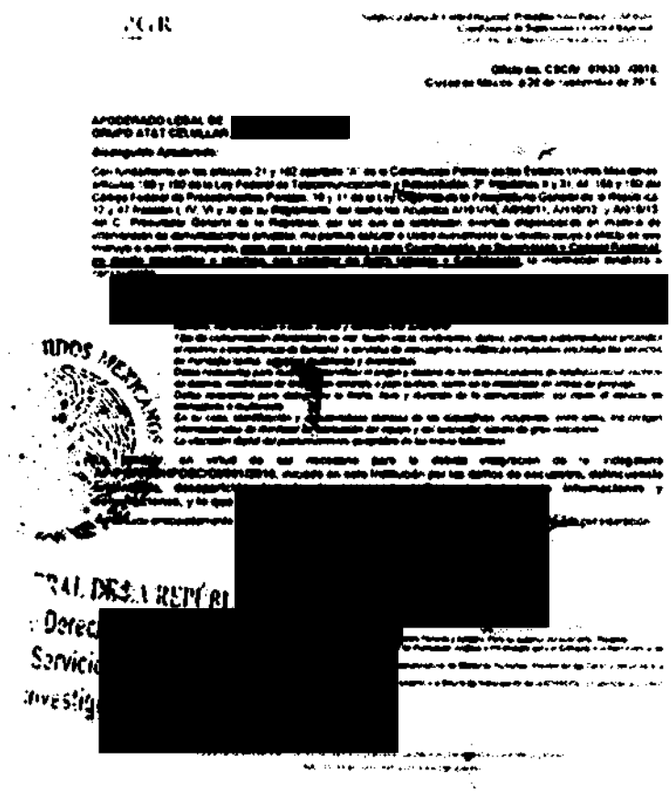

[redacted]

jueves, 06 de octubre de 2016 Página 1 de 1

ART.110
FRACC. V,VII
LFTAIP
MOTIVACIÓN 1

ART. 113
FRACC I LFTAIP
MOTIVACION 2

3675

145

PGR

Subprocuraduría de Control Regional, Procedimientos Penales y Amparo.
Coordinación de Supervisión y Control Regional.
"2016. Año del Nuevo Sistema de Justicia Penal"

Oficio no. CSCR/ 07033 /2016.
Ciudad de México, a 28 de septiembre de 2016.

RECIBIDO
5 OCT 201[redacted]

APODERADO LEGAL DE
GRUPO AT&T CELULLAR, [redacted]

Distinguido Apoderado:

Con fundamento en los artículos 21 y 102 apartado "A" de la Constitución Política de los Estados Unidos Mexicanos, artículos 189 y 190 de la Ley Federal de Telecomunicaciones y Radiodifusión; 2°, fracciones II y XI, 44, 168 y 180 del Código Federal de Procedimientos Penales; 10 y 11 de la Ley Orgánica de la Procuraduría General de la República; 12 y 47 fracción I, IV, VI y XI de su Reglamento, así como los Acuerdos A/181/10, A/056/11, A/110/12, y A/018/15, del C. Procurador General de la República, por los que se establecen diversas disposiciones en materia de intervención de comunicaciones privadas, me permito solicitar a Usted nuevamente su valioso apoyo a efecto de que instruya a quien corresponda, **para que se proporcione a esta Coordinación de Supervisión y Control Regional, en medio magnético e impreso, con carácter de Extra Urgente y Confidencial,** la información detallada a continuación:

[redacted]

- *Nombre, denominación o razón social y domicilio del suscriptor.*
- *Tipo de comunicación (transmisión de voz, buzón vocal, conferencia, datos), servicios suplementarios (incluidos el reenvío o transferencia de llamada), o servicios de mensajería o multimedia empleados (incluidos los servicios de mensajes cortos, servicios multimedia y avanzados).*
- *Datos necesarios para rastrear e identificar el origen y destino de las comunicaciones de telefonía móvil: número de destino, modalidad de líneas con contrato o plan tarifario, como en la modalidad de líneas de prepago.*
- *Datos necesarios para determinar la fecha, hora y duración de la comunicación, así como el servicio de mensajería o multimedia.*
- *En su caso, identificación y características técnicas de los dispositivos, incluyendo, entre otros, los códigos internacionales de identidad de fabricación del equipo y del suscriptor, siendo de gran relevancia.*
- *La ubicación digital del posicionamiento geográfico de las líneas telefónicas.*

Lo anterior, en virtud de ser necesario para la debida integración de la indagatoria **AP/PGR/SDHPDSC/OI/001/2015**, iniciada en esta Institución por los delitos de **secuestro, delincuencia organizada, desaparición forzada de personas, delitos en materia de inhumaciones y exhumaciones, y lo que re**[redacted]

Agradezco anticipadamente la [redacted] consideración.

[redacted]

c.c.p. Lic. Gilberto Higuera Bernal, Subprocurador de Control Regional, Procedimientos Penales y Amparo. Para su superior conocimiento. Presente.
[redacted] Titular del Centro Nacional de Planeación, Análisis e Información para el Combate a la Delincuencia de la PGR. Para su conocimiento. Presente.
[redacted] Titular de la Oficina de Investigación de la Subprocuraduría de Derechos Humanos, Prevención del Delito y Servicios a la Comunidad. Igual fin. Presente.
[redacted] Agente del Ministerio Público de la Federación adscrito a la Oficina de Investigación de la SDHPDSC. En atención a su oficio SDHPDSC/OI/3244/2016. Presente.

Elaboró	[redacted]
Revisó	
Folio	

ART.110
FRACC. V,VII
LFTAIP
MOTIVACIÓN 1

ART. 113
FRACC I LFTAIP
MOTIVACION 2

OFICIOS RECIBIDOS OFICINA DE INVESTIGACIÓN

146

RECIBÍ 06/10/16

[redacted]

Id	3676		
Número:	CSCR/07034/2016		
Fecha:	28/09/2016	**Fecha del turno:**	05/10/2016
Fecha del término:		**Fecha de devolución:**	
Turnado a:	[redacted]		
Status:	SEGUIMIENTO		
Quién remite:	[redacted]		

Asunto: PROCEDENCIA: SUBPROCURADURÍA DE CONTROL REGIONAL, PROCED[redacted]ÓN COORDINACIÓN DE SUPERVISIÓN Y CONTROL REGIONAL, SOLICITA EN[redacted]ÓN CARÁCTER DE EXTRA URGENTE Y CONFIDENCIAL, INFORMACIÓN DETA[redacted]

Observaciones:

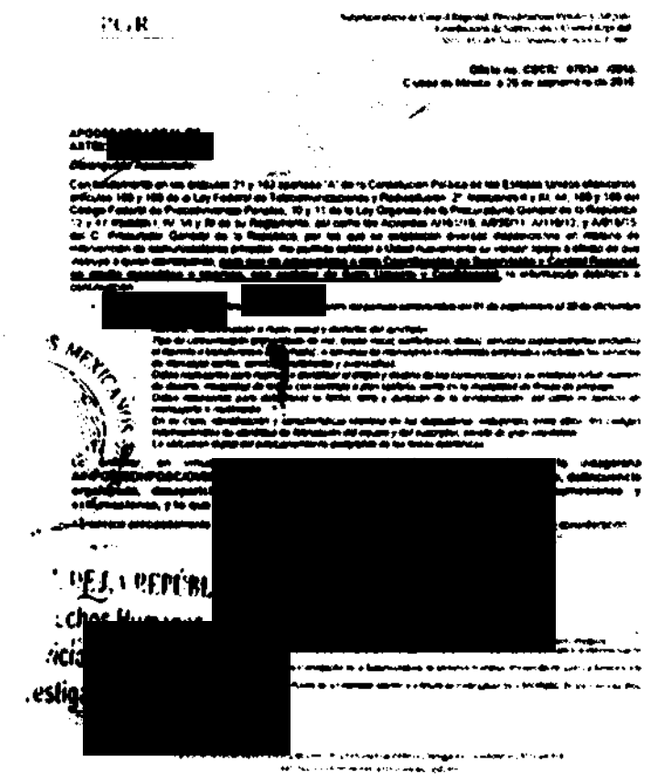

ART.110 FRACC. V,VII LFTAIP MOTIVACIÓN 1

ART. 113 FRACC I LFTAIP MOTIVACION 2

147

PGR

Subprocuraduría de Control Regional, Procedimientos Penales y Amparo.
Coordinación de Supervisión y Control Regional.
"2016. Año del Nuevo Sistema de Justicia Penal"

RECIBIDO
5 OCT 2016
SDHPDSC
OFICINA DE INVESTIGACIÓN
SUBPROCURADURÍA DE DERECHOS HUMANOS
PREVENCIÓN DEL DELITO Y SERVICIOS

Oficio no. CSCR/ 07034 /2016.
Ciudad de México, a 28 de septiembre de 2016.

[redacted]

APODERADO LEGAL DE AXTEL [redacted]

Distinguido Apoderado:

Con fundamento en los artículos 21 y 102 apartado "A" de la Constitución Política de los Estados Unidos Mexicanos, artículos 189 y 190 de la Ley Federal de Telecomunicaciones y Radiodifusión; 2°, fracciones II y XI, 44, 168 y 180 del Código Federal de Procedimientos Penales; 10 y 11 de la Ley Orgánica de la Procuraduría General de la República; 12 y 47 fracción I, IV, VI y XI de su Reglamento, así como los Acuerdos A/181/10, A/056/11, A/110/12, y A/018/15, del C. Procurador General de la República, por los que se establecen diversas disposiciones en materia de intervención de comunicaciones privadas, me permito solicitar a Usted nuevamente su valioso apoyo a efecto de que instruya a quien corresponda, **para que se proporcione a esta Coordinación de Supervisión y Control Regional, en medio magnético e impreso, con carácter de Extra Urgente y Confidencial,** la información detallada a continuación:

- *Respecto del número telefónic[redacted] dentro del periodo comprendido del 01 de septiembre al 30 de diciembre de 2014, se solicita:*
  - *Nombre, denominación o razón social y domicilio del suscriptor.*
  - *Tipo de comunicación (transmisión de voz, buzón vocal, conferencia, datos), servicios suplementarios (incluidos el reenvío o transferencia de llamada), o servicios de mensajería o multimedia empleados (incluidos los servicios de mensajes cortos, servicios multimedia y avanzados).*
  - *Datos necesarios para rastrear e identificar el origen y destino de las comunicaciones de telefonía móvil: número de destino, modalidad de líneas con contrato o plan tarifario, como en la modalidad de líneas de prepago.*
  - *Datos necesarios para determinar la fecha, hora y duración de la comunicación, así como el servicio de mensajería o multimedia.*
  - *En su caso, identificación y características técnicas de los dispositivos, incluyendo, entre otros, los códigos internacionales de identidad de fabricación del equipo y del suscriptor, siendo de gran relevancia.*
  - *La ubicación digital del posicionamiento geográfico de las líneas telefónicas.*

Lo anterior, en virtud de ser necesario para la debida integración de la indagatoria **AP/PGR/SDHPDSC/OI/001/2015**, iniciada en esta Institución por los delitos de **secuestro, delincuencia organizada, desaparic[redacted] inhumaciones y exhumaciones, y lo qu[redacted]**

Agradezco anticipadament[redacted]guida consideración.

[redacted]

c.c.p. Lic. Gilberto Higuera Bernal, Subprocurador de Control Regional, Procedimientos Penales y Amparo. Para su superior conocimiento. Presente.
[redacted] Titular del Centro Nacional de Planeación, Análisis e Información para el Combate a la Delincuencia de la PGR. Para su conocimiento. Presente.
[redacted] Titular de la Oficina de Investigación de la Subprocuraduría de Derechos Humanos, Prevención del Delito y Servicios a la [redacted]
[redacted]ente del Ministerio Público de la Federación adscrito a la Oficina de Investigación de la SDHPDSC. En atención a su oficio SDHPDSC/OI/3244/2016. Presente.

Elaboró	[redacted]
Revisó	
Folio	

[redacted]-213, Noveno Piso, Colonia Cuauhtémoc, Delegación Cuauhtémoc, México, D.F.
Tel.: (55) 53 46 00 00 ex[redacted]ww.pgr.gob.mx

ART.110
FRACC. V,VII
LFTAIP
MOTIVACIÓN 1

ART. 113
FRACC I LFTAIP
MOTIVACION 2

148

OFICIOS RECIBIDOS OFICINA DE INVESTIGACIÓN

D 06/10/16

Id	3669		
Número:	CSCR/06998/2016		
Fecha:	28/09/2016	Fecha del turno:	05/10/2016
Fecha del término:		Fecha de devolución:	
Turnado a:	[redacted]		
Status:	SEGUIMIENTO		
Quién remite:	[redacted]		

Asunto: PROCEDENCIA: SUBPROCURADURÍA DE CONTROL REGIONAL, [redacted] COORDINACIÓN DE SUPERVISIÓN Y CONTROL REGIONAL, SOL[redacted], CON CARÁCTER DE EXTRA URGENTE Y CONFIDENCIAL, INFORMACI[redacted]

Observaciones:

PGR

Oficio no. CSCR/ 06998 /2016.
Ciudad de México, a 28 de septiembre de 2016.

[redacted]

APODERADO [redacted]
PEGADO PC: [redacted]

Distinguido Apoderado:

Con fundamento en los artículos 21 y 102 apartado "A" de la Constitución Política de los Estados Unidos Mexicanos, artículos 100 y 109 de la Ley Federal de Telecomunicaciones y Radiodifusión, 2º fracciones II y III, 44, 100 y 109 del Código Federal de Procedimientos Penales, 10 y 11 de la Ley Orgánica de la Procuraduría General de la República, 12 y 47 fracción I, IV, VI y XI de su Reglamento, así como los Acuerdos A/101/10, A/085/11, A/110/12 y A/010/15, del C. Procurador General de la República, por los que se establecen diversas disposiciones en materia de intervención de comunicaciones privadas, me permito solicitar a Usted nuevamente su valioso apoyo a efecto de que instruya a quien corresponda, [redacted]

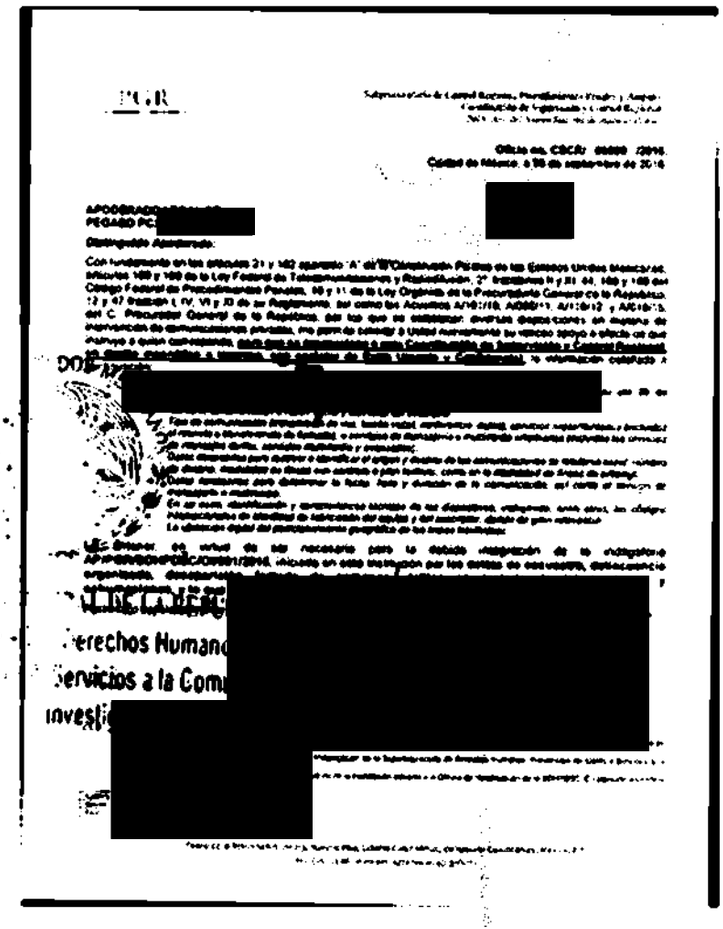

[redacted]

Derechos Humano[redacted]
Servicios a la Com[redacted]
investi[redacted]

[redacted]

jueves, 06 de octubre de 2016

Página 1 de 1

ART.110
FRACC. V,VII
LFTAIP
MOTIVACIÓN 1

ART. 113
FRACC I LFTAIP
MOTIVACION 2

3669
149

PGR

Subprocuraduría de Control Regional, Procedimientos Penales y Amparo.
Coordinación de Supervisión y Control Regional.
"2016. Año del Nuevo Sistema de Justicia Penal"

Oficio no. CSCR/ 06998 /2016.
Ciudad de México, a 28 de septiembre de 2016.

5 OCT 20[redacted]
SDHPDSC
OFICINA DE INVESTIGACIÓN DE LA
SUBPROCURADURÍA DE DERECHOS HUMANOS

APODERADO LEGAL DE
PEGASO PCS, [redacted]

Distinguido Apoderado:

Con fundamento en los artículos 21 y 102 apartado "A" de la Constitución Política de los Estados Unidos Mexicanos, artículos 189 y 190 de la Ley Federal de Telecomunicaciones y Radiodifusión; 2°, fracciones II y XI, 44, 168 y 180 del Código Federal de Procedimientos Penales; 10 y 11 de la Ley Orgánica de la Procuraduría General de la República; 12 y 47 fracción I, IV, VI y XI de su Reglamento, así como los Acuerdos A/181/10, A/056/11, A/110/12, y A/018/15, del C. Procurador General de la República, por los que se establecen diversas disposiciones en materia de intervención de comunicaciones privadas, me permito solicitar a Usted nuevamente su valioso apoyo a efecto de que instruya a quien corresponda, <u>para que se proporcione a esta Coordinación de Supervisión y Control Regional, en medio magnético e impreso, con carácter de Extra Urgente y Confidencial,</u> la información detallada a continuación:

- ***Respecto de los números telefónicos*** [redacted] ***dentro del periodo comprendido del 26 de septiembre de 2014 al 22 de junio de 2***[redacted]
  - ***Nombre, denominación o razón social y domicilio del suscriptor.***
  - ***Tipo de comunicación (transmisión de voz, buzón vocal, conferencia, datos), servicios suplementarios (incluidos el reenvío o transferencia de llamada), o servicios de mensajería o multimedia empleados (incluidos los servicios de mensajes cortos, servicios multimedia y avanzados).***
  - ***Datos necesarios para rastrear e identificar el origen y destino de las comunicaciones de telefonía móvil: número de destino, modalidad de líneas con contrato o plan tarifario, como en la modalidad de líneas de prepago.***
  - ***Datos necesarios para determinar la fecha, hora y duración de la comunicación, así como el servicio de mensajería o multimedia.***
  - ***En su caso, identificación y características técnicas de los dispositivos, incluyendo, entre otros, los códigos internacionales de identidad de fabricación del equipo y del suscriptor, siendo de gran relevancia.***
  - ***La ubicación digital del posicionamiento geográfico de las líneas telefónicas.***

Lo anterior, en virtud de ser necesario para la debida integración de la indagatoria AP/PGR/SDHPDSC/OI/001/2015, iniciada en esta Institución por los delitos de secuestro, delincuencia organizada, desaparición [redacted] **inhumaciones y exhumaciones, y lo que r**[redacted]

Agradezco anticipadamente la [redacted] **guida consideración.**

[redacted]

c.c.p. [redacted] Titular del Centro Nacional de Planeación, Análisis e Información para el Combate a la Delincuencia de [redacted]. Presente.
[redacted] Titular de la Oficina de Investigación de la Subprocuraduría de Derechos Humanos, Prevención del Delito y Servicios a la Comunidad, local 6a. Presente.
[redacted] Agente del Ministerio Público de la Federación adscrito a la Oficina de Investigación de la SDHPDSC. En atención a su oficio SDHPDSC/OI/3260/2016. Presente.

Elaboró [redacted]
Revisó
Folio

ART. 110
FRACC. V,VII
LFTAIP
MOTIVACIÓN 1

ART. 113
FRACC I LFTAIP
MOTIVACION 2

PROCURADURÍA GENERAL
DE LA REPÚBLICA

SUBPROCURADURÍA DE DERECHOS HUMANOS,
PREVENCIÓN DEL DELITO Y SERVICIOS A LA COMUNIDAD
OFICINA DE INVESTIGACIÓN

150

AP/PGR/SDHPDSC/OI/001/2015.

ACUERDO MINISTERIAL DE RECEPCIÓN DE COPIA DE CONOCIMIENTO DE PETICIÓN A EMPRESA TELEFÓNICA

- - - En la ciudad de México, siendo las 17:02 diecisiete horas con dos minutos, del dia 6 seis de octubre de 2016 dos mil dieciséis, el suscrito Maestro [redacted] Agente del Ministerio Público de la Federación, Adscrito a la Oficina de Investigación de la Subprocuraduría de Derechos Humanos, Prevención del Delito y Servicios a la Comunidad, de la Procuraduría General de la República, quien actúa en términos del artículo 16 de Código Federal de Procedimientos Penales, en forma legal con dos testigos de asistencia que al final firman y dan fe, para debida constancia legal; hace constar que se: - - -

OFICIOS RECIBIDOS OFICINA DE INVESTIGACIÓN

151

14:06
8/10/16

[redacted]

Id 3582

Número: CSCR/06984/2016

Fecha: 28/09/2016 **Fecha del turno:** 05/10/2016

Fecha del término: **Fecha de devolución:**

Turnado a: [redacted]

Status: SEGUIMIENTO

Quién remite: [redacted]

Asunto: PROCEDENCIA:PROCEDENCIA: SUBPROCURADURÍA DE CONTROL REGIONAL, PROCEDIMIENTOS PENALES Y AMPARO, COORDINACIÓN DE SUPERVISIÓN Y CONTROL REGIONAL, SOLICITA EN MEDIO MAGNÉTICO E IMPRESO, CON CARÁCTER DE EXTRA URGENTE Y CONFIDENCIAL, INFORMACIÓN DETALLADA RESPECTO DE

Observaciones:

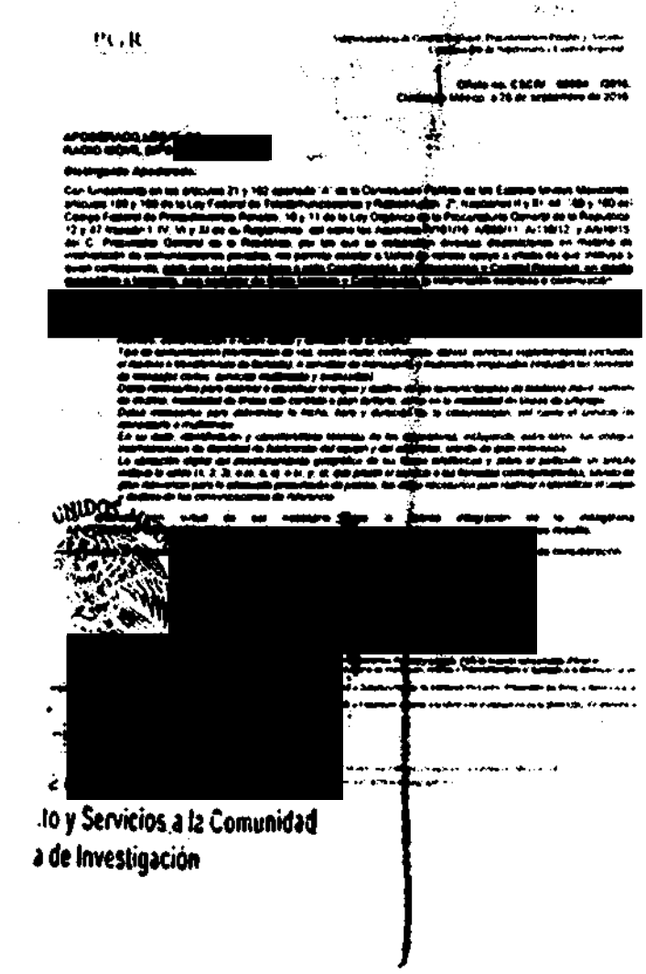
[redacted]
lo y Servicios a la Comunidad
a de Investigación

ART.110
FRACC. V,VII
LFTAIP
MOTIVACIÓN 1

ART. 113
FRACC I LFTAIP
MOTIVACION 2

3582 152

PGR

Subprocuraduría de Control Regional, Procedimientos Penales y Amparo.
Coordinación de Supervisión y Control Regional.

RECIBIDO
5 OCT 2016
SDHPDSC
"OFICINA DE INVESTIGACIÓN DE LA SUBPROCURADURÍA DE DERECHOS HUMANOS, PREVENCIÓN DEL DELITO Y SERVICIOS A LA COMUNIDAD"

Oficio no. CSCR/ 06984 /2016.
Ciudad de México, a 28 de septiembre de 2016.

APODERADO LEGAL DE
RADIO MÓVIL DIPSA [redacted]

Distinguido Apoderado:

Con fundamento en los artículos 21 y 102 apartado "A" de la Constitución Política de los Estados Unidos Mexicanos, artículos 189 y 190 de la Ley Federal de Telecomunicaciones y Radiodifusión; 2º, fracciones II y XI, 44, 168 y 180 del Código Federal de Procedimientos Penales; 10 y 11 de la Ley Orgánica de la Procuraduría General de la República; 12 y 47 fracción I, IV, VI y XI de su Reglamento, así como los Acuerdos A/181/10, A/056/11, A/110/12, y A/018/15, del C. Procurador General de la República, por los que se establecen diversas disposiciones en materia de intervención de comunicaciones privadas, me permito solicitar a Usted su valioso apoyo a efecto de que instruya a quien corresponda, **para que se proporcione a esta Coordinación de Supervisión y Control Regional, en medio magnético e impreso, con carácter de Extra Urgente y Confidencial,** la información detallada a continuación:

[redacted]

- *Nombre, denominación o razón social y domicilio del suscriptor.*
- *Tipo de comunicación (transmisión de voz, buzón vocal, conferencia, datos), servicios suplementarios (incluidos el reenvío o transferencia de llamada), o servicios de mensajería o multimedia empleados (incluidos los servicios de mensajes cortos, servicios multimedia y avanzados).*
- *Datos necesarios para rastrear e identificar el origen y destino de las comunicaciones de telefonía móvil: número de destino, modalidad de líneas con contrato o plan tarifario, como en la modalidad de líneas de prepago.*
- *Datos necesarios para determinar la fecha, hora y duración de la comunicación, así como el servicio de mensajería o multimedia.*
- *En su caso, identificación y características técnicas de los dispositivos, incluyendo, entre otros, los códigos internacionales de identidad de fabricación del equipo y del suscriptor, siendo de gran relevancia.*
- *La ubicación digital del posicionamiento geográfico de las líneas telefónicas y sobre el particular se solicita indique la celda (1, 2, 3), o (a, b, c), o (x, y, z), que prestó el servicio a las llamadas correspondientes, siendo de gran relevancia para la adecuada procuración de justicia, los datos necesarios para rastrear e identificar el origen y destino de las comunicaciones de referencia.*

Lo anterior, en virtud [redacted] necesario para la debida integración de la indagatoria **AP/PGR/SDHPDSC/OI/0**[redacted] **y lo que resulte.**

Agradezco anticipadame[redacted]istinguida consideración.

[redacted]

c.c.p. [redacted] Titular del Centro Nacional de Planeación, Análisis e Información para el Combate a la Delincuencia de la PGR. Para su conocimiento. Presente.
[redacted] Titular de la Oficina de Investigación de la Subprocuraduría de Derechos Humanos, Prevención del Delito y Servicios a la Comunidad. Igual fin. Presente.
[redacted]nte del Ministerio Público de la Federación adscrito a la Oficina de Investigación de la SDHPDSC. En atención a su oficio SHPDSC/OI/3237/2016. Presente.

Elaboró	[redacted]
Revisó	
Folio	

ART.110
FRACC. V,VII
LFTAIP
MOTIVACIÓN 1

ART. 113
FRACC I LFTAIP
MOTIVACION 2

PROCURADURÍA GENERAL
DE LA REPÚBLICA

SUBPROCURADURÍA DE DERECHOS HUMANOS,
PREVENCIÓN DEL DELITO Y SERVICIOS A LA COMUNIDAD
OFICINA DE INVESTIGACIÓN

153

AP/PGR/SDHPDSC/OI/001/2015.

ACUERDO MINISTERIAL DE RECEPCIÓN DE COPIA DE CONOCIMIENTO DE PETICIÓN A EMPRESA TELEFÓNICA

- - - En la ciudad de México, siendo las 17:08 diecisiete horas con ocho minutos, del día 6 seis de octubre de 2016 dos mil dieciséis, el suscrito Maestro [redacted] Agente del Ministerio Público de la Federación, Adscrito a la Oficina de Investigación de la Subprocuraduría de Derechos Humanos, Prevención del Delito y Servicios a la Comunidad, de la Procuraduría General de la República, quien actúa en términos del artículo 16 de Código Federal de Procedimientos Penales, en forma legal con dos testigos de asistencia que al final firman y dan fe, para debida constancia legal; hace constar que se: - - -

OFICIOS RECIBIDOS OFICINA DE INVESTIGACIÓN

154

Id 3584

Número: CSCR/06982/2016

Fecha: 28/09/2016 **Fecha del turno:** 14:06

[redacted]

Fecha del término: **Fecha de devolución:**

Turnado a: [redacted]

Status: SEGUIMIENTO

Quién remite: [redacted]

Asunto: PROCEDENCIA:PROCEDENCIA: SUBPROCURADURÍA DE CONTROL REGIONAL, PROCEDIMIENTOS PENALES Y AMPARO, COORDINACIÓN DE SUPERVISIÓN Y CONTROL REGIONAL, SOLICITA EN MEDIO MAGNÉTICO E IMPRESO, CON CARÁCTER DE EXTRA URGENTE Y CONFIDENCIAL, INFORMACIÓN DETALLADA RESPECTO DE

Observaciones:

[redacted]

...RAL DE LA REPÚBLICA
...e Derechos Humanos,
... Servicios a la Comunidad
...Investigación

ART.110 FRACC. V,VII LFTAIP MOTIVACIÓN 1

ART. 113 FRACC I LFTAIP MOTIVACION 2

3584

155

PGR

Subprocuraduría de Control Regional, Procedimientos Penales y Amparo.
Coordinación de Supervisión y Control Regional.

5 OCT 2016

Oficio no. CSCR/ 06982 /2016.
Ciudad de México, a 26 de septiembre de 2016.

APODERADO LEGAL DE
RADIO MÓVIL DIPSA, [redacted]

SDHPDSC
"OFICINA DE INVESTIGACIONES"
SUBPROCURADURÍA DE DERECHOS HU...
PREVENCIÓN DEL DELITO Y SERVICIOS A LA...
[redacted]

Distinguido Apoderado:

Con fundamento en los artículos 21 y 102 apartado "A" de la Constitución Política de los Estados Unidos Mexicanos, artículos 189 y 190 de la Ley Federal de Telecomunicaciones y Radiodifusión; 2°, fracciones II y XI, 44, 168 y 180 del Código Federal de Procedimientos Penales; 10 y 11 de la Ley Orgánica de la Procuraduría General de la República; 12 y 47 fracción I, IV, VI y XI de su Reglamento, así como los Acuerdos A/181/10, A/056/11, A/110/12, y A/018/15, del C. Procurador General de la República, por los que se establecen diversas disposiciones en materia de intervención de comunicaciones privadas, me permito solicitar a Usted su valioso apoyo a efecto de que instruya a quien corresponda, <u>para que se proporcione a esta Coordinación de Supervisión y Control Regional, en medio magnético e impreso, con carácter de Extra Urgente y Confidencial,</u> la información detallada a continuación:

[redacted]

- *Nombre, denominación o razón social y domicilio del suscriptor.*
- *Tipo de comunicación (transmisión de voz, buzón vocal, conferencia, datos), servicios suplementarios (incluidos el reenvío o transferencia de llamada), o servicios de mensajería o multimedia empleados (incluidos los servicios de mensajes cortos, servicios multimedia y avanzados).*
- *Datos necesarios para rastrear e identificar el origen y destino de las comunicaciones de telefonía móvil: número de destino, modalidad de líneas con contrato o plan tarifario, como en la modalidad de líneas de prepago.*
- *Datos necesarios para determinar la fecha, hora y duración de la comunicación, así como el servicio de mensajería o multimedia.*
- *En su caso, identificación y características técnicas de los dispositivos, incluyendo, entre otros, los códigos internacionales de identidad de fabricación del equipo y del suscriptor, siendo de gran relevancia.*
- *La ubicación digital del posicionamiento geográfico de las líneas telefónicas y sobre el particular se solicita indique la celda (1, 2, 3), o (a, b, c), o (x, y, z), que prestó el servicio a las llamadas correspondientes, siendo de gran relevancia para la adecuada procuración de justicia, los datos necesarios para rastrear e identificar el origen y destino de las comunicaciones de referencia.*

Lo anterior, en vir [redacted] **ón de la indagatoria AP/PGR/SDHPDSC/OI/0** [redacted] **y lo que resulte.**

Agradezco anticipadamer [redacted] **da consideración.**

ATENTAMENTE
EL COORDINADOR

[redacted]

LIC. GILBERTO HIGUERA SAMUEL

A DE CONTROL REGIONAL
OS PENALES Y AMPARO

c.c.p. Lic. Gilberto Higuera Samuel, Subprocurador de Control Regional, Procedimientos Penales y Amparo. Para su superior conocimiento. Presente.
[redacted] Titular del Centro Nacional de Planeación, Análisis e Información para el Combate a la Delincuencia de la PGR. Para su conocimiento. Presente.
[redacted] Titular de la Oficina de Investigación de la Subprocuraduría de Derechos Humanos, Prevención del Delito y Servicios a la Comunidad. Para su conocimiento. Presente.
[redacted] Agente del Ministerio Público de la Federación adscrito a la Oficina de Investigación de la SDHPDSC. En atención a su oficio SHPDSC/OI/3238/2016. Presente.

Elaboró [redacted]
Revisó
Folio

[redacted] 211-213, Noveno Piso, Colonia Cuauhtémoc, Delegación Cuauhtémoc, México, D.F.
Tel.: (55) 53 46 00 00 ex[redacted] www.pgr.gob.mx

ART.110
FRACC. V,VII
LFTAIP
MOTIVACIÓN 1

ART. 113
FRACC I LFTAIP
MOTIVACION 2

PROCURADURÍA GENERAL DE LA REPÚBLICA

SUBPROCURADURÍA DE DERECHOS HUMANOS, PREVENCIÓN DEL DELITO Y SERVICIOS A LA COMUNIDAD
OFICINA DE INVESTIGACIÓN

AP/PGR/SDHPDSC/OI/001/2015.

ACUERDO MINISTERIAL DE RECEPCIÓN DE COPIA DE CONOCIMIENTO DE PETICIÓN A EMPRESA TELEFÓNICA

- - - En la ciudad de México, siendo las 17:13 diecisiete horas con trece minutos del día 6 seis de octubre de 2016 dos mil dieciséis, el suscrito Maestro [redacted] Agente del Ministerio Público de la Federación, Adscrito a la Oficina de Investigación de la Subprocuraduría de Derechos Humanos, Prevención del Delito y Servicios a la Comunidad, de la Procuraduría General de la República, quien actúa en términos del artículo 16 de Código Federal de Procedimientos Penales, en forma legal con dos testigos de asistencia que al final firman y dan fe, para debida constancia legal; hace constar que se: - - -

OFICIOS RECIBIDOS OFICINA DE INVESTIGACIÓN

157

14:06
6/10/16

[redacted]

Id 3585

Número: CSCR/07005/2016

Fecha: 28/09/2016 **Fecha del turno:**

Fecha del término: **Fecha de devolución:**

Turnado a: [redacted]

Status: SEGUIMIENTO

Quién remite: [redacted]

Asunto: PROCEDENCIA:PROCEDENCIA: SUBPROCURADURÍA DE CONTROL REGIONAL, PROCEDIMIENTOS PENALES Y AMPARO, COORDINACIÓN DE SUPERVISIÓN Y CONTROL REGIONAL, SOLICITA EN MEDIO MAGNÉTICO E IMPRESO, CON CARÁCTER DE EXTRA URGENTE Y CONFIDENCIAL, INFORMACIÓN DETALLADA RESPECTO DE

Observaciones:

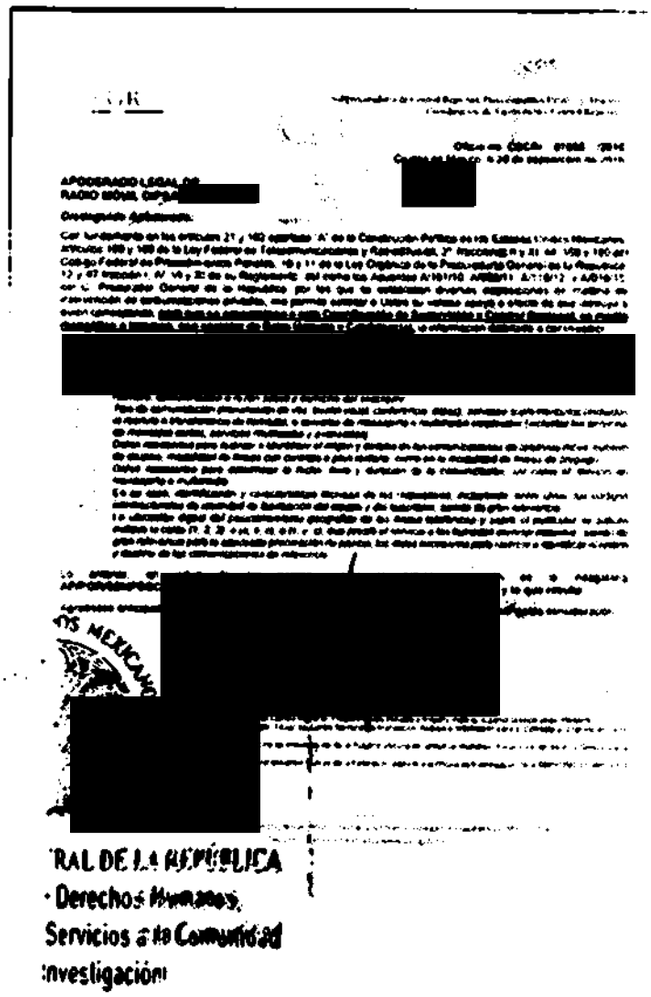
[redacted]

RAL DE LA REPÚBLICA
Derechos Humanos,
Servicios a la Comunidad
Investigación

ART.110
FRACC. V,VII
LFTAIP
MOTIVACIÓN 1

ART. 113
FRACC I LFTAIP
MOTIVACION 2

3585

158

PGR

Subprocuraduría de Control Regional, Procedimientos Penales y Amparo.
Coordinación de Supervisión y Control Regional.

RECIBIDO
5 OCT 2016
SERVICIO
"OFICINA DE INVESTIGACIÓN
SUBPROCURADURÍA DE DERECHOS HUMANOS
PREVENCIÓN DEL DELITO Y SERVICIOS A LA COMUNIDAD"

Oficio no. CSCR/ 07005 /2016.
Ciudad de México, a 28 de septiembre de 2016.

APODERADO LEGAL DE [redacted]
RADIO MÓVIL DIPSA [redacted]

Distinguido Apoderado:

Con fundamento en los artículos 21 y 102 apartado "A" de la Constitución Política de los Estados Unidos Mexicanos, artículos 189 y 190 de la Ley Federal de Telecomunicaciones y Radiodifusión; 2°, fracciones II y XI, 44, 168 y 180 del Código Federal de Procedimientos Penales; 10 y 11 de la Ley Orgánica de la Procuraduría General de la República; 12 y 47 fracción I, IV, VI y XI de su Reglamento, así como los Acuerdos A/181/10, A/056/11, A/110/12, y A/018/15, del C. Procurador General de la República, por los que se establecen diversas disposiciones en materia de intervención de comunicaciones privadas, me permito solicitar a Usted su valioso apoyo a efecto de que instruya a quien corresponda, **para que se proporcione a esta Coordinación de Supervisión y Control Regional, en medio magnético e impreso, con carácter de Extra Urgente y Confidencial,** la información detallada a continuación:

[redacted]

2014 al 31 de diciembre de 2015, se solicita:

- *Nombre, denominación o razón social y domicilio del suscriptor.*
- *Tipo de comunicación (transmisión de voz, buzón vocal, conferencia, datos), servicios suplementarios (incluidos el reenvío o transferencia de llamada), o servicios de mensajería o multimedia empleados (incluidos los servicios de mensajes cortos, servicios multimedia y avanzados).*
- *Datos necesarios para rastrear e identificar el origen y destino de las comunicaciones de telefonía móvil: número de destino, modalidad de líneas con contrato o plan tarifario, como en la modalidad de líneas de prepago.*
- *Datos necesarios para determinar la fecha, hora y duración de la comunicación, así como el servicio de mensajería o multimedia.*
- *En su caso, identificación y características técnicas de los dispositivos, incluyendo, entre otros, los códigos internacionales de identidad de fabricación del equipo y del suscriptor, siendo de gran relevancia.*
- *La ubicación digital del posicionamiento geográfico de las líneas telefónicas y sobre el particular se solicita indique la celda (1, 2, 3), o (a, b, c), o (x, y, z), que prestó el servicio a las llamadas correspondientes, siendo de gran relevancia para la adecuada procuración de justicia, los datos necesarios para rastrear e identificar el origen y destino de las comunicaciones de referencia.*

Lo anterior, en virt[redacted]ión de la indagatoria **AP/PGR/SDHPDSC/OI/00[redacted]ro y lo que resulte.**

Agradezco anticipadament[redacted] consideración.

[redacted]

c.c.p. Lic. Gilberto Higuera Bar[redacted] Control Regional, Procedimientos Penales y Amparo. Para su superior conocimiento. Presente.
[redacted] Titular del Centro Nacional de Planeación, Análisis e Información para el Combate a la Delincuencia de la PGR. Para su conocimiento. Presente.
[redacted] Titular de la Oficina de Investigación de la Subprocuraduría de Derechos Humanos, Prevención del Delito y Servicios a la Comunidad. Igual fin. Presente.
[redacted]gente del Ministerio Público de la Federación adscrito a la Oficina de Investigación de la SDHPDSC. En atención a su oficio SHPDSC/OI/3258/2016. Presente.

Elaboró	[redacted]
Revisó	
Folio	

ART.110
FRACC. V,VII
LFTAIP
MOTIVACIÓN 1

ART. 113
FRACC I LFTAIP
MOTIVACION 2

PROCURADURÍA GENERAL DE LA REPÚBLICA

SUBPROCURADURÍA DE DERECHOS HUMANOS, PREVENCIÓN DEL DELITO Y SERVICIOS A LA COMUNIDAD
OFICINA DE INVESTIGACIÓN

AP/PGR/SDHPDSC/OI/001/2015.

ACUERDO MINISTERIAL DE RECEPCIÓN DE COPIA DE CONOCIMIENTO DE PETICIÓN A EMPRESA TELEFÓNICA

- - - En la ciudad de México, siendo las 17:19 diecisiete horas con diecinueve minutos, del día 6 seis de octubre de 2016 dos mil dieciséis, el suscrito Maestro [redacted] Agente del Ministerio Público de la Federación, Adscrito a la Oficina de Investigación de la Subprocuraduría de Derechos Humanos, Prevención del Delito y Servicios a la Comunidad, de la Procuraduría General de la República, quien actúa en términos del artículo 16 de Código Federal de Procedimientos Penales, en forma legal con dos testigos de asistencia que al final firman y dan fe, para debida constancia legal; hace constar que se: - - -

160

OFICIOS RECIBIDOS OFICINA DE INVESTIGACIÓN

14:06

[redacted]

Id 3586

Número: CSCR/07093/2016

Fecha: 28/09/2016 **Fecha del turno:** 05/10/2016

Fecha del término: **Fecha de devolución:**

Turnado a: [redacted]

Statu: SEGUIMIENTO

Quién remite: [redacted]

Asunto: PROCEDENCIA:PROCEDENCIA: SUBPROCURADURÍA DE CONTROL REGIONAL, PROCEDIMIENTOS PENALES Y AMPARO, COORDINACIÓN DE SUPERVISIÓN Y CONTROL REGIONAL, SOLICITA EN MEDIO MAGNÉTICO E IMPRESO, CON CARÁCTER DE EXTRA URGENTE Y CONFIDENCIAL, INFORMACIÓN DETALLADA RESPECTO DE

Observaciones:

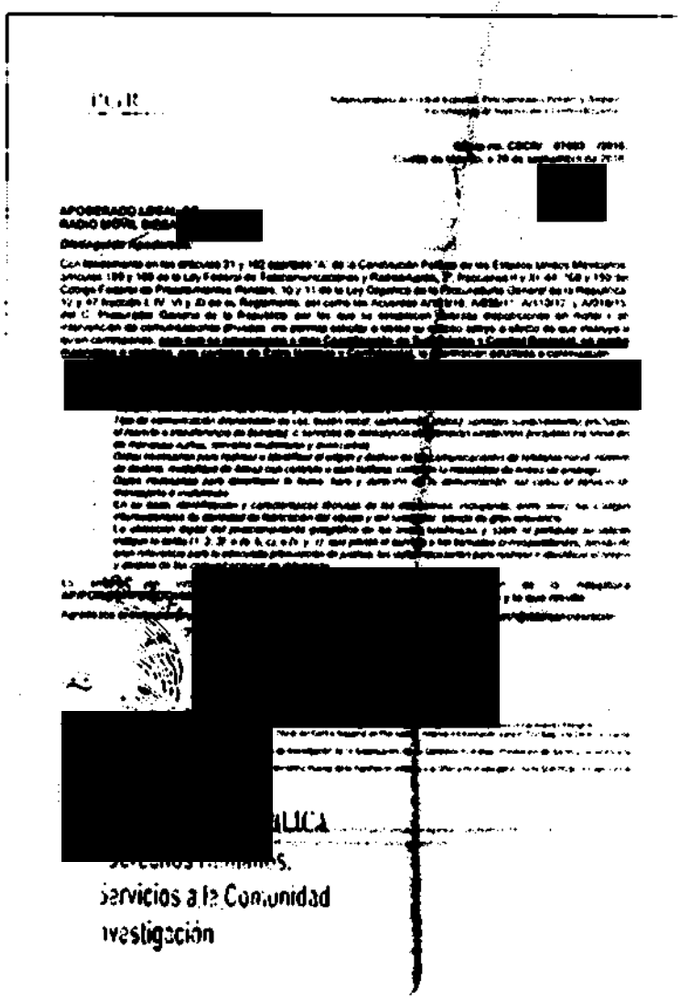

[redacted]

Servicios a la Comunidad
Investigación

ART.110
FRACC. V,VII
LFTAIP
MOTIVACIÓN 1

ART. 113
FRACC I LFTAIP
MOTIVACION 2

3586 161

PGR

Subprocuraduría de Control Regional, Procedimientos Penales y Amparo.
Coordinación de Supervisión y Control Regional.

Oficio no. CSCR/ 07093 /2016.
Ciudad de México, a 28 de septiembre de 2016.

5 OCT 2016 [redacted]

SDHPDSC
OFICINA DE INVESTIGACIÓN DE LA SUBPROCURADURÍA DE DERECHOS HUMANOS, PREVENCIÓN DEL DELITO Y SERVICIOS A LA COMUNIDAD

APODERADO LEGAL DE
RADIO MÓVIL DIPSA [redacted]

Distinguido Apoderado:

Con fundamento en los artículos 21 y 102 apartado "A" de la Constitución Política de los Estados Unidos Mexicanos, artículos 189 y 190 de la Ley Federal de Telecomunicaciones y Radiodifusión; 2°, fracciones II y XI, 44, 168 y 180 del Código Federal de Procedimientos Penales; 10 y 11 de la Ley Orgánica de la Procuraduría General de la República; 12 y 47 fracción I, IV, VI y XI de su Reglamento, así como los Acuerdos A/181/10, A/056/11, A/110/12, y A/018/15, del C. Procurador General de la República, por los que se establecen diversas disposiciones en materia de intervención de comunicaciones privadas, me permito solicitar a Usted su valioso apoyo a efecto de que instruya a quien corresponda, **para que se proporcione a esta Coordinación de Supervisión y Control Regional, en medio magnético e impreso, con carácter de Extra Urgente y Confidencial**, la información detallada a continuación:

[redacted]

- *Nombre, denominación o razón social y domicilio del suscriptor.*
- *Tipo de comunicación (transmisión de voz, buzón vocal, conferencia, datos), servicios suplementarios (incluidos el reenvío o transferencia de llamada), o servicios de mensajería o multimedia empleados (incluidos los servicios de mensajes cortos, servicios multimedia y avanzados).*
- *Datos necesarios para rastrear e identificar el origen y destino de las comunicaciones de telefonía móvil: número de destino, modalidad de líneas con contrato o plan tarifario, como en la modalidad de líneas de prepago.*
- *Datos necesarios para determinar la fecha, hora y duración de la comunicación, así como el servicio de mensajería o multimedia.*
- *En su caso, identificación y características técnicas de los dispositivos, incluyendo, entre otros, los códigos internacionales de identidad de fabricación del equipo y del suscriptor, siendo de gran relevancia.*
- *La ubicación digital del posicionamiento geográfico de las líneas telefónicas y sobre el particular se solicita indique la celda (1, 2, 3), o (a, b, c), o (x, y, z), que prestó el servicio a las llamadas correspondientes, siendo de gran relevancia para la adecuada procuración de justicia, los datos necesarios para rastrear e identificar el origen y destino de las comunicaciones de referencia.*

Lo anterior, en vir[redacted] de la indagatoria **AP/PGR/SDHPDSC/OI/0**[redacted] **y lo que resulte.**

Agradezco anticipadamen[redacted]nsideración.

[redacted]

c.c.p. Lic. Gilberto Higuera Bernal, [redacted] Control Regional, Procedimientos Penales y Amparo. Para su superior conocimiento. Presente.
[redacted] Titular del Centro Nacional de Planeación, Análisis e Información para el Combate a la Delincuencia de la PGR. Para su conocimiento. Presente.
[redacted] Titular de la Oficina de Investigación de la Subprocuraduría de Derechos Humanos, Prevención del Delito y Servicios a la Comunidad. Igual fin. Presente.
[redacted] Agente del Ministerio Público de la Federación adscrito a la Oficina de Investigación de la SDHPDSC. En atención a su oficio SDHPDSC/OI/3285/2016. Presente.

Elaboró	[redacted]
Revisó	
Folio	

ART.110
FRACC. V,VII
LFTAIP
MOTIVACIÓN 1

ART. 113
FRACC I LFTAIP
MOTIVACION 2

PROCURADURÍA GENERAL DE LA REPÚBLICA

SUBPROCURADURÍA DE DERECHOS HUMANOS, PREVENCIÓN DEL DELITO Y SERVICIOS A LA COMUNIDAD
OFICINA DE INVESTIGACIÓN

AP/PGR/SDHPDSC/OI/001/2015.

ACUERDO MINISTERIAL DE RECEPCIÓN DE COPIA DE CONOCIMIENTO DE PETICIÓN A EMPRESA TELEFÓNICA

- - - En la ciudad de México, siendo las 17:25 diecisiete horas con veinticinco minutos, del día 6 seis de octubre de 2016 dos mil dieciséis, el suscrito Maestro [redacted] Agente del Ministerio Público de la Federación, Adscrito a la Oficina de Investigación de la Subprocuraduría de Derechos Humanos, Prevención del Delito y Servicios a la Comunidad, de la Procuraduría General de la República, quien actúa en términos del artículo 16 de Código Federal de Procedimientos Penales, en forma legal con dos testigos de asistencia que al final firman y dan fe, para debida constancia legal; hace constar que se: - - -

163

OFICIOS RECIBIDOS OFICINA DE INVESTIGACIÓN

14:06

[redacted]

Id 3587

Numero: CSCR/07092/2016

Fecha: 28/09/2016 **Fecha del turno:** 05/10/2016

Fecha del término: **Fecha de devolución:**

Turnado a [redacted]

Status SEGUIMIENTO

Quién remite: [redacted]

Asunto: PROCEDENCIA:PROCEDENCIA: SUBPROCURADURÍA DE CONTROL REGIONAL, PROCEDIMIENTOS PENALES Y AMPARO, COORDINACIÓN DE SUPERVISIÓN Y CONTROL REGIONAL, SOLICITA EN MEDIO MAGNÉTICO E IMPRESO, CON CARÁCTER DE EXTRA URGENTE Y CONFIDENCIAL, INFORMACIÓN DETALLADA RESPECTO DE

Observaciones:

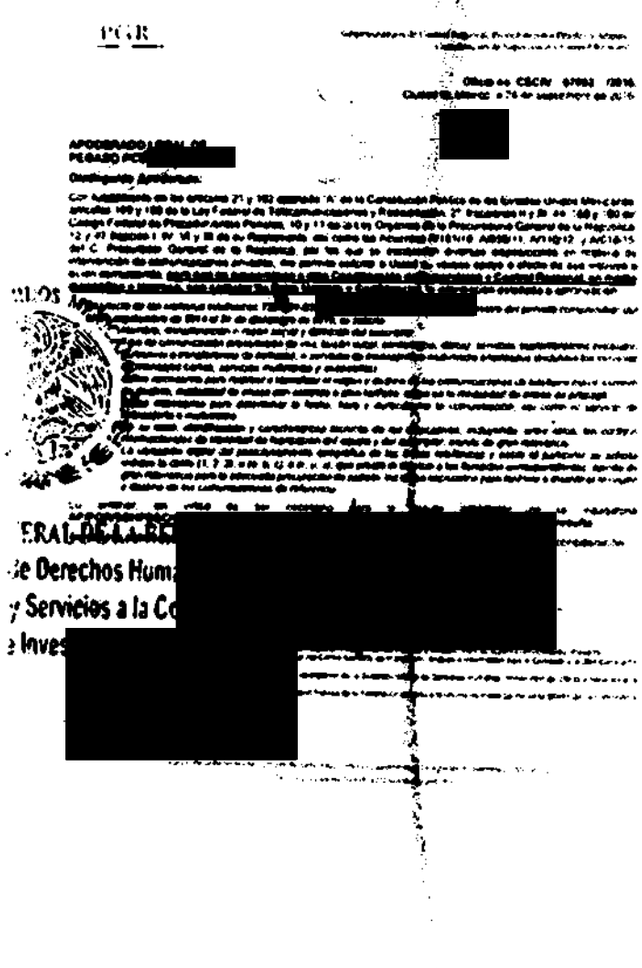
PGR

[redacted]

ART.110 FRACC. V,VII LFTAIP MOTIVACIÓN 1

ART. 113 FRACC I LFTAIP MOTIVACION 2

3587

164

PGR

Subprocuraduría de Control Regional, Procedimientos Penales y Amparo.
Coordinación de Supervisión y Control Regional.

Oficio no. CSCR/ 07092 /2016.
Ciudad de México, a 28 de septiembre de 2016.

5 OCT 2016

SDHPDSC
OFICINA DE INVESTIGACIÓN
SUBPROCURADURÍA DE DERECHOS HUMANOS
PREVENCIÓN DEL DELITO Y SERVICIOS

APODERADO LEGAL DE
PEGASO PCS,

Distinguido Apoderado:

Con fundamento en los artículos 21 y 102 apartado "A" de la Constitución Política de los Estados Unidos Mexicanos, artículos 189 y 190 de la Ley Federal de Telecomunicaciones y Radiodifusión; 2°, fracciones II y XI, 44, 168 y 180 del Código Federal de Procedimientos Penales; 10 y 11 de la Ley Orgánica de la Procuraduría General de la República; 12 y 47 fracción I, IV, VI y XI de su Reglamento, así como los Acuerdos A/181/10, A/056/11, A/110/12, y A/018/15, del C. Procurador General de la República, por los que se establecen diversas disposiciones en materia de intervención de comunicaciones privadas, me permito solicitar a Usted su valioso apoyo a efecto de que instruya a quien corresponda, **para que se proporcione a esta Coordinación de Supervisión y Control Regional, en medio magnético e impreso, con carácter de Extra Urgente y Confidencial,** la información detallada a continuación:

- *Respecto de los números telefónicos* [redacted] *dentro del periodo comprendido del* ***28 de septiembre de 2014 al 31 de diciembre de 2015, se solicita:***
  - *Nombre, denominación o razón social y domicilio del suscriptor.*
  - *Tipo de comunicación (transmisión de voz, buzón vocal, conferencia, datos), servicios suplementarios (incluidos el reenvío o transferencia de llamada), o servicios de mensajería o multimedia empleados (incluidos los servicios de mensajes cortos, servicios multimedia y avanzados).*
  - *Datos necesarios para rastrear e identificar el origen y destino de las comunicaciones de telefonía móvil: número de destino, modalidad de líneas con contrato o plan tarifario, como en la modalidad de líneas de prepago.*
  - *Datos necesarios para determinar la fecha, hora y duración de la comunicación, así como el servicio de mensajería o multimedia.*
  - *En su caso, identificación y características técnicas de los dispositivos, incluyendo, entre otros, los códigos internacionales de identidad de identificación del equipo y del suscriptor, siendo de gran relevancia.*
  - *La ubicación digital del posicionamiento geográfico de las líneas telefónicas y sobre el particular se solicita indique la celda (1, 2, 3), o (a, b, c) o (x, y, z), que prestó el servicio a las llamadas correspondientes, siendo de gran relevancia para la adecuada procuración de justicia, los datos necesarios para rastrear e identificar el origen y destino de las comunicaciones de referencia.*

Lo anterior, en virtud [redacted] de la indagatoria **AP/PGR/SDHPDSC/OI/001/** [redacted] **y lo que resulte.**

Agradezco anticipadamente [redacted] distinguida consideración.

[redacted]
CONTROL REGIONAL

c.c.p. Lic. [redacted] Control Regional, Procedimientos Penales y Amparo. Para su superior conocimiento. Presente.
[redacted] Titular del Centro Nacional de Planeación, Análisis e Información para el Combate a la Delincuencia de la PGR. Para su conocimiento. Presente.
[redacted] Titular de la Oficina de Investigación de la Subprocuraduría de Derechos Humanos, Prevención del Delito y Servicios a la Comunidad adscrita a la Presente.
[redacted] Agente del Ministerio Público de la Federación adscrito a la Oficina de Investigación de la SDHPDSC. En atención a su oficio SRPDSC/OI/3265/2016. Presente.

Elaboró
Revisó
Folio [redacted]

ART.110
FRACC. V,VII
LFTAIP
MOTIVACIÓN 1

ART. 113
FRACC I LFTAIP
MOTIVACION 2

PROCURADURÍA GENERAL
DE LA REPÚBLICA

**SUBPROCURADURÍA DE DERECHOS HUMANOS,
PREVENCIÓN DEL DELITO Y SERVICIOS A LA COMUNIDAD
OFICINA DE INVESTIGACIÓN**

AP/PGR/SDHPDSC/OI/001/2015.

ACUERDO MINISTERIAL DE RECEPCIÓN DE COPIA DE CONOCIMIENTO DE PETICIÓN A EMPRESA TELEFÓNICA

- - - En la ciudad de México, siendo las 17:31 diecisiete horas con treinta y un minutos, del día 6 seis de octubre de 2016 dos mil dieciséis, el suscrito Maestro [redacted] Agente del Ministerio Público de la Federación, Adscrito a la Oficina de Investigación de la Subprocuraduría de Derechos Humanos, Prevención del Delito y Servicios a la Comunidad, de la Procuraduría General de la República, quien actúa en términos del artículo 16 de Código Federal de Procedimientos Penales, en forma legal con dos testigos de asistencia que al final firman y dan fe, para debida constancia legal; hace constar que se: - - -

OFICIOS RECIBIDOS OFICINA DE INVESTIGACIÓN

14:10

[redacted]

Id 3588

Numero: CSCR/07091/2016

Fecha: 28/09/2016 **Fecha del turno:** 05/10/2016

Fecha del término: **Fecha de devolución:**

Turnado a: [redacted]

Status: SEGUIMIENTO

Quién remite: [redacted]

Asunto: PROCEDENCIA:PROCEDENCIA: SUBPROCURADURÍA DE CONTROL REGIONAL, PROCEDIMIENTOS PENALES Y AMPARO, COORDINACIÓN DE SUPERVISIÓN Y CONTROL REGIONAL, SOLICITA EN MEDIO MAGNÉTICO E IMPRESO, CON CARÁCTER DE EXTRA URGENTE Y CONFIDENCIAL, INFORMACIÓN DETALLADA RESPECTO DE

Observaciones:

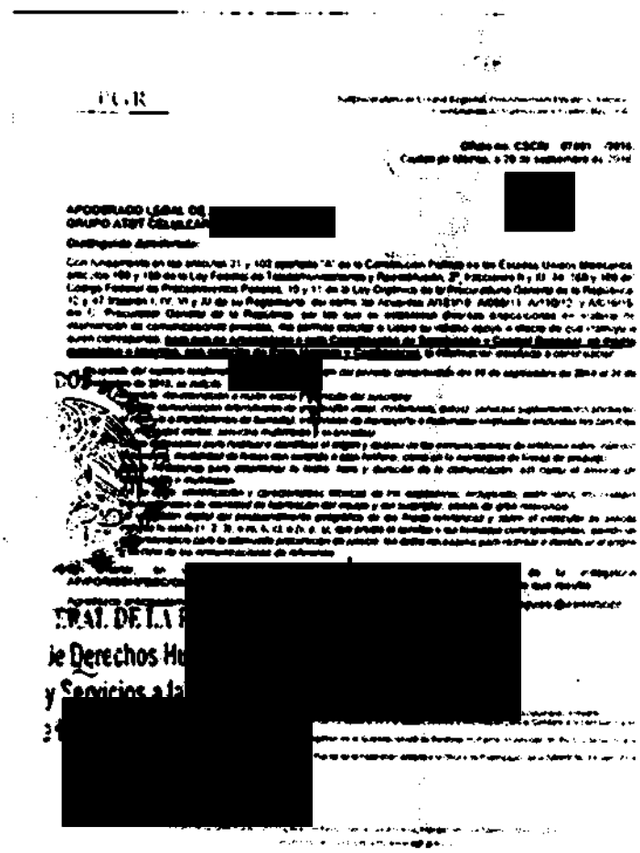
PGR

[redacted]

miércoles, 05 de octubre de 2016

ART.110 FRACC. V,VII LFTAIP

MOTIVACIÓN 1

ART. 113 FRACC I LFTAIP

MOTIVACION 2

167

3588

PGR

Subprocuraduría de Control Regional, Procedimientos Penales y Amparo.
Coordinación de Supervisión y Control Regional.

Oficio no. CSCR/ 07091 /2016.
Ciudad de México, a 28 de septiembre de 2016.

5 OCT 2016 [redacted]

SUBPROCURADURÍA DE DERECHOS HUMANOS, PREVENCIÓN DEL DELITO Y SERVICIOS A LA COMUNIDAD

APODERADO LEGAL DE GRUPO AT&T CELULLAR, [redacted]

Distinguido Apoderado:

Con fundamento en los artículos 21 y 102 apartado "A" de la Constitución Política de los Estados Unidos Mexicanos, artículos 189 y 190 de la Ley Federal de Telecomunicaciones y Radiodifusión; 2°, fracciones II y XI, 44, 168 y 180 del Código Federal de Procedimientos Penales; 10 y 11 de la Ley Orgánica de la Procuraduría General de la República; 12 y 47 fracción I, IV, VI y XI de su Reglamento, así como los Acuerdos A/181/10, A/056/11, A/110/12, y A/018/15, del C. Procurador General de la República, por los que se establecen diversas disposiciones en materia de intervención de comunicaciones privadas, me permito solicitar a Usted su valioso apoyo a efecto de que instruya a quien corresponda, **para que se proporcione a esta Coordinación de Supervisión y Control Regional, en medio magnético e impreso, con carácter de Extra Urgente y Confidencial,** la información detallada a continuación:

- *Respecto del número telefónico* [redacted] *dentro del periodo comprendido del 28 de septiembre de 2014 al 31 de diciembre de 2015, se solicita:*
  - *Nombre, denominación o razón social y domicilio del suscriptor.*
  - *Tipo de comunicación (transmisión de voz, buzón vocal, conferencia, datos), servicios suplementarios (incluidos el reenvío o transferencia de llamada), o servicios de mensajería o multimedia empleados (incluidos los servicios de mensajes cortos, servicios multimedia y avanzados).*
  - *Datos necesarios para rastrear e identificar el origen y destino de las comunicaciones de telefonía móvil: número de destino, modalidad de líneas con contrato o plan tarifario, como en la modalidad de líneas de prepago.*
  - *Datos necesarios para determinar la fecha, hora y duración de la comunicación, así como el servicio de mensajería o multimedia.*
  - *En su caso, identificación y características técnicas de los dispositivos, incluyendo, entre otros, los códigos internacionales de identidad de fabricación del equipo y del suscriptor, siendo de gran relevancia.*
  - *La ubicación digital del posicionamiento geográfico de las líneas telefónicas y sobre el particular se solicita indique la celda (1, 2, 3), o (a, b, c), o (x, y, z), que prestó el servicio a las llamadas correspondientes, siendo de gran relevancia para la adecuada procuración de justicia, los datos necesarios para rastrear e identificar el origen y destino de las comunicaciones de referencia.*

Lo anterior, en virtud [redacted] de la indagatoria **AP/PGR/SDHPDSC/OI/001/20**[redacted] **lo que resulte.**

Agradezco anticipadamente la [redacted] distinguida consideración.

[redacted]

c.c.p. Lic. Gilberto Higuera Bernal, Subprocurador de Control Regional, Procedimientos Penales y Amparo. Para su superior conocimiento. Presente.
[redacted] Titular del Centro Nacional de Planeación, Análisis e Información para el Combate a la Delincuencia de la PGR. Para su conocimiento. Presente.
[redacted] Titular de la Oficina de Investigación de la Subprocuraduría de Derechos Humanos, Prevención del Delito y Servicios a la Comunidad. Igual fin. Presente.
[redacted] Agente del Ministerio Público de la Federación adscrito a la Oficina de Investigación de la SDHPDSC. En atención a su oficio SHPDSC/OI/3265/2016. Presente.

Elaboró	[redacted]
Revisó	
Folio	

ART.110 FRACC. V,VII LFTAIP
MOTIVACIÓN 1

ART. 113 FRACC I LFTAIP
MOTIVACION 2

PROCURADURÍA GENERAL
DE LA REPÚBLICA

**SUBPROCURADURÍA DE DERECHOS HUMANOS,
PREVENCIÓN DEL DELITO Y SERVICIOS A LA COMUNIDAD
OFICINA DE INVESTIGACIÓN**

AP/PGR/SDHPDSC/OI/001/2015.

ACUERDO MINISTERIAL DE RECEPCIÓN DE COPIA DE CONOCIMIENTO DE PETICIÓN A EMPRESA TELEFÓNICA

- - - En la ciudad de México, siendo las 17:37 diecisiete horas con treinta y siete minutos, del día 6 seis de octubre de 2016 dos mil dieciséis, el suscrito Maestro [redacted] Agente del Ministerio Público de la Federación, Adscrito a la Oficina de Investigación de la Subprocuraduría de Derechos Humanos, Prevención del Delito y Servicios a la Comunidad, de la Procuraduría General de la República, quien actúa en términos del artículo 16 de Código Federal de Procedimientos Penales, en forma legal con dos testigos de asistencia que al final firman y dan fe, para debida constancia legal; hace constar que se: - - -

OFICIOS RECIBIDOS OFICINA DE INVESTIGACIÓN

[redacted]

Id 3589

Número: CSCR/07090/2016

Fecha: 28/09/2016 **Fecha del turno:** 05/10/2016

Fecha del término: **Fecha de devolución:**

Turnado a: [redacted]

Status: SEGUIMIENTO

Quién recibe: [redacted]

Asunto: PROCEDENCIA:PROCEDENCIA: SUBPROCURADURÍA DE CONTROL REGIONAL, PROCEDIMIENTOS PENALES Y AMPARO, COORDINACIÓN DE SUPERVISIÓN Y CONTROL REGIONAL, SOLICITA EN MEDIO MAGNÉTICO E IMPRESO, CON CARÁCTER DE EXTRA URGENTE Y CONFIDENCIAL, INFORMACIÓN DETALLADA RESPECTO DE

Observaciones:

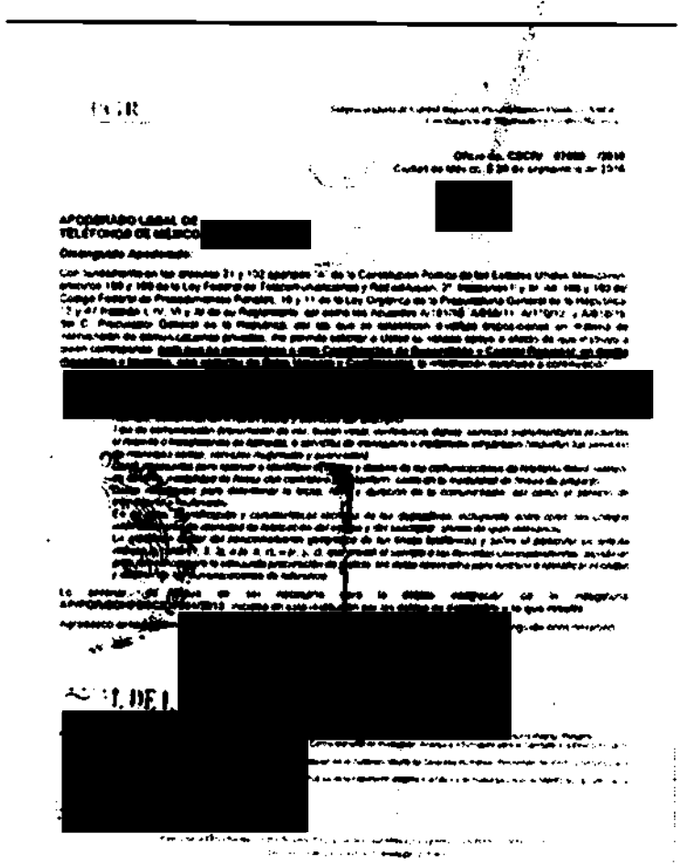
[redacted]

ART.110 FRACC. V,VII LFTAIP MOTIVACIÓN 1

ART. 113 FRACC I LFTAIP MOTIVACION 2

170

3589

PGR

Subprocuraduría de Control Regional, Procedimientos Penales y Amparo.
Coordinación de Supervisión y Control Regional.

Oficio no. CSCR/ 07090 /2016.
Ciudad de México, a 28 de septiembre de 2016.

RECIBIDO
5 OCT 2016 [redacted]
SDHPDSC
OFICINA DE INVESTIGACIÓN DE LA SUBPROCURADURÍA DE DERECHOS HUMANOS, PREVENCIÓN DEL DELITO Y SERVICIOS A LA COMUNIDAD

APODERADO LEGAL DE TELÉFONOS DE MÉXICO [redacted]

Distinguido Apoderado:

Con fundamento en los artículos 21 y 102 apartado "A" de la Constitución Política de los Estados Unidos Mexicanos, artículos 189 y 190 de la Ley Federal de Telecomunicaciones y Radiodifusión; 2°, fracciones II y XI, 44, 168 y 180 del Código Federal de Procedimientos Penales; 10 y 11 de la Ley Orgánica de la Procuraduría General de la República; 12 y 47 fracción I, IV, VI y XI de su Reglamento, así como los Acuerdos A/181/10, A/056/11, A/110/12, y A/018/15, del C. Procurador General de la República, por los que se establecen diversas disposiciones en materia de intervención de comunicaciones privadas, me permito solicitar a Usted su valioso apoyo a efecto de que instruya a quien corresponda, **para que se proporcione a esta Coordinación de Supervisión y Control Regional, en medio magnético e impreso, con carácter de Extra Urgente y Confidencial,** la información detallada a continuación:

[redacted]

periodo comprendido del 28 de septiembre de 2014 al 31 de diciembre de 2015, se solicita:

- *Nombre, denominación o razón social y domicilio del suscriptor.*
- *Tipo de comunicación (transmisión de voz, buzón vocal, conferencia, datos), servicios suplementarios (incluidos el reenvío o transferencia de llamada), o servicios de mensajería o multimedia empleados (incluidos los servicios de mensajes cortos, servicios multimedia y avanzados).*
- *Datos necesarios para rastrear e identificar el origen y destino de las comunicaciones de telefonía móvil: número de destino, modalidad de líneas con contrato o plan tarifario, como en la modalidad de líneas de prepago.*
- *Datos necesarios para determinar la fecha, hora y duración de la comunicación, así como el servicio de mensajería o multimedia.*
- *En su caso, identificación y características técnicas de los dispositivos, incluyendo, entre otros, los códigos internacionales de identidad de fabricación del equipo y del suscriptor, siendo de gran relevancia.*
- *La ubicación digital del posicionamiento geográfico de las líneas telefónicas y sobre el particular se solicita indique la celda (1, 2, 3), o (a, b, c), o (x, y, z), que prestó el servicio a las llamadas correspondientes, siendo de gran relevancia para la adecuada procuración de justicia, los datos necesarios para rastrear e identificar el origen y destino de las comunicaciones de referencia.*

Lo anterior, en virtud [redacted] para la debida integración de la indagatoria **AP/PGR/SDHPDSC/OI/0**[redacted] **y lo que resulte.**

Agradezco anticipadamen[redacted]stinguida consideración.

[redacted]

CONTROL REGIONAL

c.c.p. [redacted] Titular del Centro Nacional de Planeación, Análisis e Información para el Combate a la Delincuencia de [redacted] Titular de la Oficina de Investigación de la Subprocuraduría de Derechos Humanos, Prevención del Delito y Servicios a la Comunidad. Igual fin. Presente.
[redacted] Agente del Ministerio Público de la Federación adscrito a la Oficina de Investigación de la SDHPDSC. En atención a su oficio SHPDSC/OI/3284/2016. Presente.

Elaboró	[redacted]
Revisó	
Folio	

Paseo de la Reforma No. 211-213, Noveno Piso, Colonia Cuauhtémoc, Delegación Cuauhtémoc, México, D.F.
Tel.: (55) 53 46 00 00 ext. [redacted] www.pgr.gob.mx

ART.110
FRACC. V,VII
LFTAIP
MOTIVACIÓN 1

ART. 113
FRACC I LFTAIP
MOTIVACION 2

PROCURADURÍA GENERAL
DE LA REPÚBLICA

**SUBPROCURADURÍA DE DERECHOS HUMANOS,
PREVENCIÓN DEL DELITO Y SERVICIOS A LA COMUNIDAD
OFICINA DE INVESTIGACIÓN**

AP/PGR/SDHPDSC/OI/001/2015.

ACUERDO MINISTERIAL DE RECEPCIÓN DE COPIA DE CONOCIMIENTO DE PETICIÓN A EMPRESA TELEFÓNICA

- - - En la ciudad de México, siendo las 17:43 diecisiete horas con cuarenta y tres minutos, del día 6 seis de octubre de 2016 dos mil dieciséis, el suscrito Maestro [redacted] Agente del Ministerio Público de la Federación, Adscrito a la Oficina de Investigación de la Subprocuraduría de Derechos Humanos, Prevención del Delito y Servicios a la Comunidad, de la Procuraduria General de la República, quien actúa en términos del artículo 16 de Código Federal de Procedimientos Penales, en forma legal con dos testigos de asistencia que al final firman y dan fe, para debida constancia legal; hace constar que se: - - -

OFICIOS RECIBIDOS OFICINA DE INVESTIGACIÓN

172

11:07

[redacted]

Id: 3590

Número: CSCR/07089/2016

Fecha: 28/09/2016 Fecha del turno: 05/10/2016

Fecha del término: Fecha de devolución:

Turnado a: [redacted]

Status: SEGUIMIENTO

Quién remite: [redacted]

Asunto: PROCEDENCIA:PROCEDENCIA: SUBPROCURADURÍA DE CONTROL REGIONAL, PROCEDIMIENTOS PENALES Y AMPARO, COORDINACIÓN DE SUPERVISIÓN Y CONTROL REGIONAL, SOLICITA EN MEDIO MAGNÉTICO E IMPRESO, CON CARÁCTER DE EXTRA URGENTE Y CONFIDENCIAL, INFORMACIÓN DETALLADA RESPECTO DE

Observaciones:

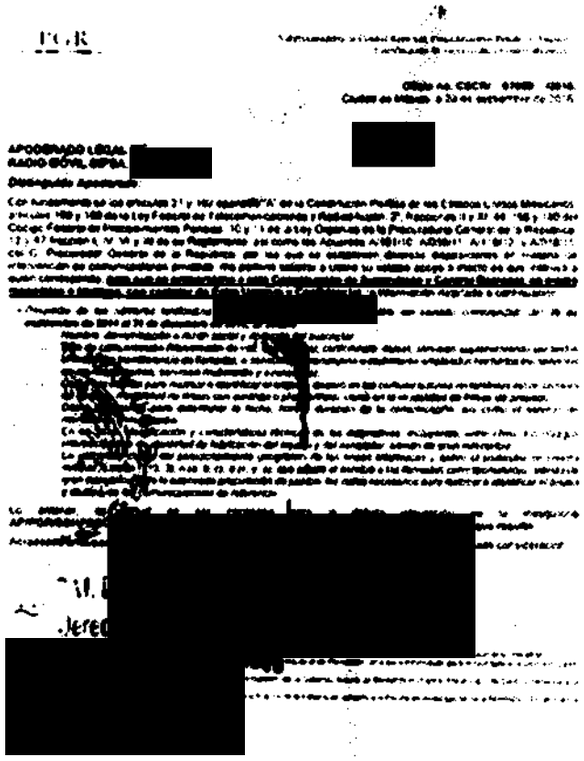
PGR

[redacted]

miércoles, 05 de octubre de 2016

ART.110 FRACC. V,VII LFTAIP

MOTIVACIÓN 1

ART. 113 FRACC I LFTAIP

MOTIVACION 2

173

3590

PGR

Subprocuraduría de Control Regional, Procedimientos Penales y Amparo.
Coordinación de Supervisión y Control Regional.

Oficio no. CSCR/ 07089 /2016.
Ciudad de México, a 28 de septiembre de 2016.

RECIBIDO
5 OCT 201[redacted]
SDHPDSC
OFICINA DE INVESTIGACIÓN DE LA SUBPROCURADURÍA DE DERECHOS HUMANOS, PREVENCIÓN DEL DELITO Y SERVICIOS A LA COMUNIDAD

APODERADO LEGAL DE
RADIO MÓVIL DIPSA [redacted]

Distinguido Apoderado:

Con fundamento en los artículos 21 y 102 apartado "A" de la Constitución Política de los Estados Unidos Mexicanos, artículos 189 y 190 de la Ley Federal de Telecomunicaciones y Radiodifusión; 2°, fracciones II y XI, 44, 168 y 180 del Código Federal de Procedimientos Penales; 10 y 11 de la Ley Orgánica de la Procuraduría General de la República; 12 y 47 fracción I, IV, VI y XI de su Reglamento, así como los Acuerdos A/181/10, A/056/11, A/110/12, y A/018/15, del C. Procurador General de la República, por los que se establecen diversas disposiciones en materia de intervención de comunicaciones privadas, me permito solicitar a Usted su valioso apoyo a efecto de que instruya a quien corresponda, **para que se proporcione a esta Coordinación de Supervisión y Control Regional, en medio magnético e impreso, con carácter de Extra Urgente y Confidencial,** la información detallada a continuación:

- *Respecto de los números telefónicos* [redacted] *dentro del periodo comprendido del 28 de septiembre de 2014 al 31 de diciembre de 2015, se solicita:*
  - *Nombre, denominación o razón social y domicilio del suscriptor.*
  - *Tipo de comunicación (transmisión de voz, buzón vocal, conferencia, datos), servicios suplementarios (incluidos el reenvío o transferencia de llamada), o servicios de mensajería o multimedia empleados (incluidos los servicios de mensajes cortos, servicios multimedia y avanzados).*
  - *Datos necesarios para rastrear e identificar el origen y destino de las comunicaciones de telefonía móvil: número de destino, modalidad de líneas con contrato o plan tarifario, como en la modalidad de líneas de prepago.*
  - *Datos necesarios para determinar la fecha, hora y duración de la comunicación, así como el servicio de mensajería o multimedia.*
  - *En su caso, identificación y características técnicas de los dispositivos, incluyendo, entre otros, los códigos internacionales de identidad de fabricación del equipo y del suscriptor, siendo de gran relevancia.*
  - *La ubicación digital del posicionamiento geográfico de las líneas telefónicas y sobre el particular se solicita indique la celda (1, 2, 3), o (a, b, c), o (x, y, z), que prestó el servicio a las llamadas correspondientes, siendo de gran relevancia para la adecuada procuración de justicia, los datos necesarios para rastrear e identificar el origen y destino de las comunicaciones de referencia.*

Lo anterior, en virtud de [redacted] necesario para la debida integración de la indagatoria **AP/PGR/SDHPDSC/OI/00**[redacted]**o y lo que resulte.**

Agradezco anticipadamen[redacted] distinguida consideración.

[redacted]

c.c.p. Lic. Gilberto Higuera Bernal, Subprocurador de Control Regional, Procedimientos Penales y Amparo. Para su superior conocimiento. Presente.
[redacted] Titular del Centro Nacional de Planeación, Análisis e Información para el Combate a la Delincuencia de la PGR. Para su conocimiento. Presente.
[redacted] Titular de la Oficina de Investigación de la Subprocuraduría de Derechos Humanos, Prevención del Delito y Servicios a la Comunidad. Igual fin. Presente.
[redacted]gente del Ministerio Público de la Federación adscrito a la Oficina de Investigación de la SDHPDSC. En atención a su oficio SHPDSC/OI/3284/2016. Presente.

Elaboró	[redacted]
Revisó	
Folio	

ART.110
FRACC. V,VII
LFTAIP
MOTIVACIÓN 1

ART. 113
FRACC I LFTAIP
MOTIVACION 2

PROCURADURÍA GENERAL
DE LA REPÚBLICA

**SUBPROCURADURÍA DE DERECHOS HUMANOS,
PREVENCIÓN DEL DELITO Y SERVICIOS A LA COMUNIDAD
OFICINA DE INVESTIGACIÓN**

AP/PGR/SDHPDSC/OI/001/2015.

ACUERDO MINISTERIAL DE RECEPCIÓN DE COPIA DE CONOCIMIENTO DE PETICIÓN A EMPRESA TELEFÓNICA

- - - En la ciudad de México, siendo las 17:49 diecisiete horas con cuarenta y nueve minutos, del dia 6 seis de octubre de 2016 dos mil dieciséis, el suscrito Maestro [redacted] Agente del Ministerio Público de la Federación, Adscrito a la Oficina de Investigación de la Subprocuraduría de Derechos Humanos, Prevención del Delito y Servicios a la Comunidad, de la Procuraduría General de la República, quien actúa en términos del artículo 16 de Código Federal de Procedimientos Penales, en forma legal con dos testigos de asistencia que al final firman y dan fe, para debida constancia legal; hace constar que se: - - -

OFICIOS RECIBIDOS OFICINA DE INVESTIGACIÓN

14:07

[redacted]

Id 3591

Número: CSCR/06863/2016

Fecha: 26/09/2016 Fecha del turno: 05/10/2016

Fecha del término: Fecha de devolución:

Turnado a: [redacted]

Status: SEGUIMIENTO

Quién remite: [redacted]

Asunto: PROCEDENCIA:PROCEDENCIA: SUBPROCURADURÍA DE CONTROL REGIONAL, PROCEDIMIENTOS PENALES Y AMPARO, COORDINACIÓN DE SUPERVISIÓN Y CONTROL REGIONAL, SOLICITA EN MEDIO MAGNÉTICO E IMPRESO, CON CARÁCTER DE EXTRA URGENTE Y CONFIDENCIAL, INFORMACIÓN DETALLADA RESPECTO DE

Observaciones:

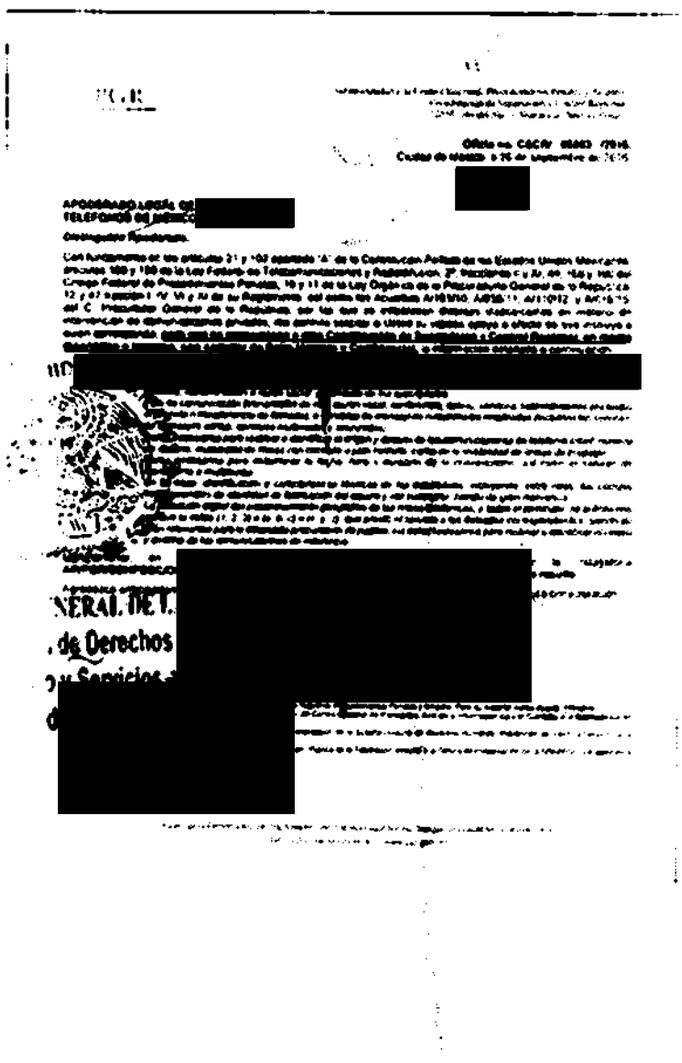
[redacted]

ART.110 FRACC. V,VII LFTAIP

MOTIVACIÓN 1

ART. 113 FRACC I LFTAIP

MOTIVACION 2

176

3591

PGR

Subprocuraduría de Control Regional, Procedimientos Penales y Amparo.
Coordinación de Supervisión y Control Regional.
"2016, año del Nuevo Sistema de Justicia Penal"

Oficio no. CSCR/ 06863 /2016.
Ciudad de México, a 26 de septiembre de 2016.

5 OCT 201[redacted]

SUBPROCU[redacted]
"OFICINA DE INVESTIGACIÓN"
SUBPROCURADURÍA DE DERECHOS HUMANOS
PREVENCIÓN DEL DELITO Y SERVICIOS A LA COMUNIDAD

APODERADO LEGAL DE
TELÉFONOS DE MÉXICO [redacted]

Distinguido Apoderado:

Con fundamento en los artículos 21 y 102 apartado "A" de la Constitución Política de los Estados Unidos Mexicanos, artículos 189 y 190 de la Ley Federal de Telecomunicaciones y Radiodifusión; 2°, fracciones II y XI, 44, 168 y 180 del Código Federal de Procedimientos Penales; 10 y 11 de la Ley Orgánica de la Procuraduría General de la República; 12 y 47 fracción I, IV, VI y XI de su Reglamento, así como los Acuerdos A/181/10, A/056/11, A/110/12, y A/018/15, del C. Procurador General de la República, por los que se establecen diversas disposiciones en materia de intervención de comunicaciones privadas, me permito solicitar a Usted su valioso apoyo a efecto de que instruya a quien corresponda, **para que se proporcione a esta Coordinación de Supervisión y Control Regional, en medio magnético e impreso, con carácter de Extra Urgente y Confidencial,** la información detallada a continuación:

- *Respecto de los números telefónicos* [redacted] *dentro del periodo comprendido del* ***20 de septiembre de 2014 al 31 de diciembre de 2015****, se solicita:*
  - *Nombre, denominación o razón social, y domicilio de los suscriptores.*
  - *Tipo de comunicación (transmisión de voz, buzón vocal, conferencia, datos), servicios suplementarios (incluidos el reenvío o transferencia de llamada), o servicios de mensajería o multimedia empleados (incluidos los servicios de mensajes cortos, servicios multimedia y avanzados).*
  - *Datos necesarios para rastrear e identificar el origen y destino de las comunicaciones de telefonía móvil: número de destino, modalidad de líneas con contrato o plan tarifario, como en la modalidad de líneas de prepago.*
  - *Datos necesarios para determinar la fecha, hora y duración de la comunicación, así como el servicio de mensajería o multimedia.*
  - *En su caso, identificación y características técnicas de los dispositivos, incluyendo, entre otros, los códigos internacionales de identidad de fabricación del equipo y del suscriptor, siendo de gran relevancia.*
  - *La ubicación digital del posicionamiento geográfico de las líneas telefónicas, y sobre el particular, se solicita nos indique la celda (1, 2, 3) o (a, b, c) o (x, y, z), que prestó el servicio a las llamadas correspondientes, siendo de gran relevancia para la adecuada procuración de justicia, los datos necesarios para rastrear e identificar el origen y destino de las comunicaciones de referencia.*

Lo anterior, en virtud de [redacted] necesario para la debida integración de la indagatoria AP/PGR/SDHPDSC/OI/001/2015, iniciada en esta Institución por el delito de secuestro y lo que resulte.

Agradezco anticipa[redacted]uida consideración.

[redacted]

c.c.p. [redacted] Titular del Centro Nacional de Planeación, Análisis e Información para el Combate a la Delincuencia de la PGR. Para su conocimiento. Presente.
[redacted] Titular de la Oficina de Investigación de la Subprocuraduría de Derechos Humanos, Prevención del Delito y Servicios a la Comunidad. Mismo fin. Presente.
[redacted] Agente del Ministerio Público de la Federación adscrito a la Oficina de Investigación de la SDHPDSC. En atención a su oficio SDHPDSC/OI/3191/2016. Presente.

Elaboró [redacted]
Revisó
Folio

ART.110
FRACC. V,VII
LFTAIP
MOTIVACIÓN 1

ART. 113
FRACC I LFTAIP
MOTIVACION 2

177

SUBPROCURADURÍA DE DERECHOS HUMANOS, PREVENCIÓN DEL DELITO Y SERVICIOS A LA COMUNIDAD
OFICINA DE INVESTIGACIÓN

AP/PGR/SDHPDSC/OI/001/2015.

PROCURADURÍA GENERAL DE LA REPÚBLICA

ACUERDO MINISTERIAL DE RECEPCIÓN DE COPIA DE CONOCIMIENTO DE PETICIÓN A EMPRESA TELEFÓNICA

- - - En la ciudad de México, siendo las 17:55 diecisiete horas con cinco minutos, del día 6 seis de octubre de 2016 dos mil dieciséis, el suscrito Maestro [redacted] Agente del Ministerio Público de la Federación, Adscrito a la Oficina de Investigación de la Subprocuraduría de Derechos Humanos, Prevención del Delito y Servicios a la Comunidad, de la Procuraduría General de la República, quien actúa en términos del artículo 16 de Código Federal de Procedimientos Penales, en forma legal con dos testigos de asistencia que al final firman y dan fe, para debida constancia legal; hace constar que se: - - -

OFICIOS RECIBIDOS OFICINA DE INVESTIGACIÓN

Id	3594
Número:	CSCR/06862/2016
Fecha:	26/09/2016 **Fecha del turno:** 05/10/2016
Fecha del término:	**Fecha de devolución:**
Turnado a:	[redacted]
Status:	SEGUIMIENTO
Quién remite:	[redacted]

Asunto: PROCEDENCIA:PROCEDENCIA: SUBPROCURADURÍA DE CONTROL REGIONAL, PROCEDIMIENTOS PENALES Y AMPARO, COORDINACIÓN DE SUPERVISIÓN Y CONTROL REGIONAL, SOLICITA EN MEDIO MAGNÉTICO E IMPRESO, CON CARÁCTER DE EXTRA URGENTE Y CONFIDENCIAL, INFORMACIÓN DETALLADA RESPECTO DE

Observaciones:

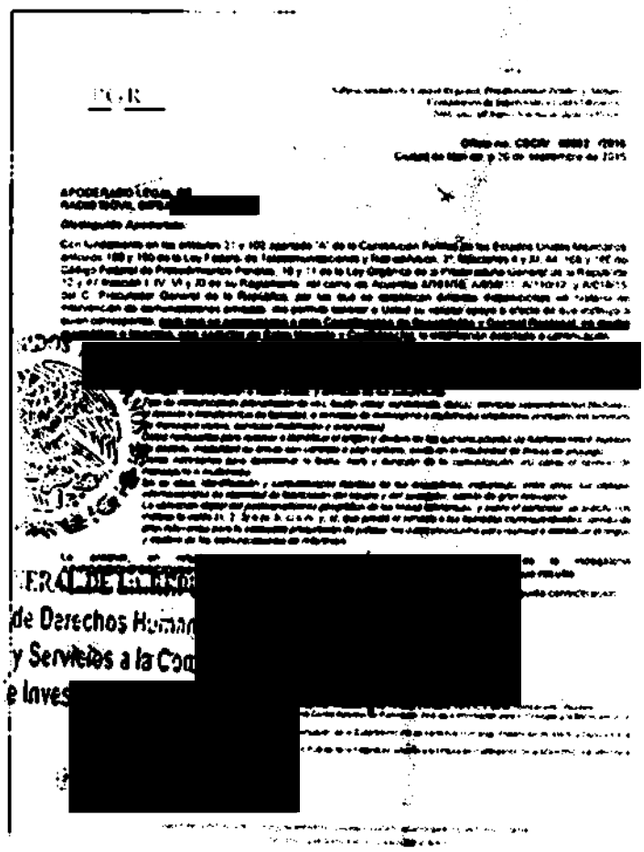

PGR

[redacted]

de Derechos Huma
y Servicios a la Co
e Inves

[redacted]

ART.110 FRACC. V,VII LFTAIP MOTIVACIÓN 1

ART. 113 FRACC I LFTAIP MOTIVACION 2

179

3594

PGR

Subprocuraduría de Control Regional, Procedimientos Penales y Amparo.
Coordinación de Supervisión y Control Regional.
"2016, año del Nuevo Sistema de Justicia Penal"

RECIBIDO
5 OCT 2016
SDHPDSC
OFICINA DE INVESTIGACIÓN
SUBPROCURADURÍA DE DERECHOS HUMANOS,
PREVENCIÓN DEL DELITO Y SERVICIOS A LA COMUNIDAD

Oficio no. CSCR/ 06862 /2016.
Ciudad de México, a 26 de septiembre de 2016.

APODERADO LEGAL DE
RADIO MÓVIL DIPSA, [redacted]

Distinguido Apoderado:

Con fundamento en los artículos 21 y 102 apartado "A" de la Constitución Política de los Estados Unidos Mexicanos, artículos 189 y 190 de la Ley Federal de Telecomunicaciones y Radiodifusión; 2°, fracciones II y XI, 44, 168 y 180 del Código Federal de Procedimientos Penales; 10 y 11 de la Ley Orgánica de la Procuraduría General de la República; 12 y 47 fracción I, IV, VI y XI de su Reglamento, así como los Acuerdos A/181/10, A/056/11, A/110/12, y A/018/15, del C. Procurador General de la República, por los que se establecen diversas disposiciones en materia de intervención de comunicaciones privadas, me permito solicitar a Usted su valioso apoyo a efecto de que instruya a quien corresponda, <u>para que se proporcione a esta Coordinación de Supervisión y Control Regional, en medio magnético e impreso, con carácter de Extra Urgente y Confidencial,</u> la información detallada a continuación:

- [redacted]

de diciembre de 2015, se solicita:

- *Nombre, denominación o razón social, y domicilio de los suscriptores.*
- *Tipo de comunicación (transmisión de voz, buzón vocal, conferencia, datos), servicios suplementarios (incluidos el reenvío o transferencia de llamada), o servicios de mensajería o multimedia empleados (incluidos los servicios de mensajes cortos, servicios multimedia y avanzados).*
- *Datos necesarios para rastrear e identificar el origen y destino de las comunicaciones de telefonía móvil: número de destino, modalidad de líneas con contrato o plan tarifario, como en la modalidad de líneas de prepago.*
- *Datos necesarios para determinar la fecha, hora y duración de la comunicación, así como el servicio de mensajería o multimedia.*
- *En su caso, identificación y características técnicas de los dispositivos, incluyendo, entre otros, los códigos internacionales de identidad de fabricación del equipo y del suscriptor, siendo de gran relevancia.*
- *La ubicación digital del posicionamiento geográfico de las líneas telefónicas, y sobre el particular, se solicita nos indique la celda (1, 2, 3) o (a, b, c) o (x, y, z), que prestó el servicio a las llamadas correspondientes, siendo de gran relevancia para la [redacted] procuración de justicia, los datos necesarios para rastrear e identificar el origen y destino de las comunicaciones de referencia.*

Lo anterior, en virtud de [redacted] necesario para la debida integración de la indagatoria AP/PGR/SDHPDSC/OI/0017/[redacted] que resulte.

Agradezco anticipadamente [redacted] uida consideración.

[redacted]

c.c.p. Lic. Gilberto Higuera Bernal, Subprocurador de Control Regional, Procedimientos Penales y Amparo. Para su superior conocimiento. Presente.
[redacted] Titular del Centro Nacional de Planeación, Análisis e Información para el Combate a la Delincuencia de [redacted] Presente.
[redacted] Titular de la Oficina de Investigación de la Subprocuraduría de Derechos Humanos, Prevención del Delito y Servicios a la Comunidad, [redacted] Presente.
[redacted] Agente del Ministerio Público de la Federación adscrito a la Oficina de Investigación de la SDHPDSC. En atención a su oficio SDHPDSC/OI/3191/2016. Presente.

Elaboró [redacted]
Revisó
Folio

ART. 110
FRACC. V,VII
LFTAIP
MOTIVACIÓN 1

ART. 113
FRACC I LFTAIP
MOTIVACION 2

PROCURADURÍA GENERAL DE LA REPÚBLICA

SUBPROCURADURÍA DE DERECHOS HUMANOS, PREVENCIÓN DEL DELITO Y SERVICIOS A LA COMUNIDAD
OFICINA DE INVESTIGACIÓN

AP/PGR/SDHPDSC/OI/001/2015.

ACUERDO MINISTERIAL DE RECEPCIÓN DE COPIA DE CONOCIMIENTO DE PETICIÓN A EMPRESA TELEFÓNICA

- - - En la ciudad de México, siendo las 18:07 dieciocho horas con siete minutos, del dia 6 seis de octubre de 2016 dos mil dieciséis, el suscrito Maestro [redacted] Agente del Ministerio Público de la Federación, Adscrito a la Oficina de Investigación de la Subprocuraduría de Derechos Humanos, Prevención del Delito y Servicios a la Comunidad, de la Procuraduría General de la República, quien actúa en términos del artículo 16 de Código Federal de Procedimientos Penales, en forma legal con dos testigos de asistencia que al final firman y dan fe, para debida constancia legal; hace constar que se: - - -

181

Id 3610

Número: CSCR/06861/2016

Fecha: 26/09/2016 **Fecha del turno:** 05/10/2016

Fecha del término: **Fecha de devolución:**

Turnado a: [redacted]

Status: SEGUIMIENTO

Quién remite: [redacted]

Asunto: PROCEDENCIA:PROCEDENCIA: SUBPROCURADURÍA DE CONTROL REGIONAL, PROCEDIMIENTOS PENALES Y AMPARO, COORDINACIÓN DE SUPERVISIÓN Y CONTROL REGIONAL, SOLICITA EN MEDIO MAGNÉTICO E IMPRESO, CON CARÁCTER DE EXTRA URGENTE Y CONFIDENCIAL, INFORMACIÓN DETALLADA RESPECTO DE

Observaciones:

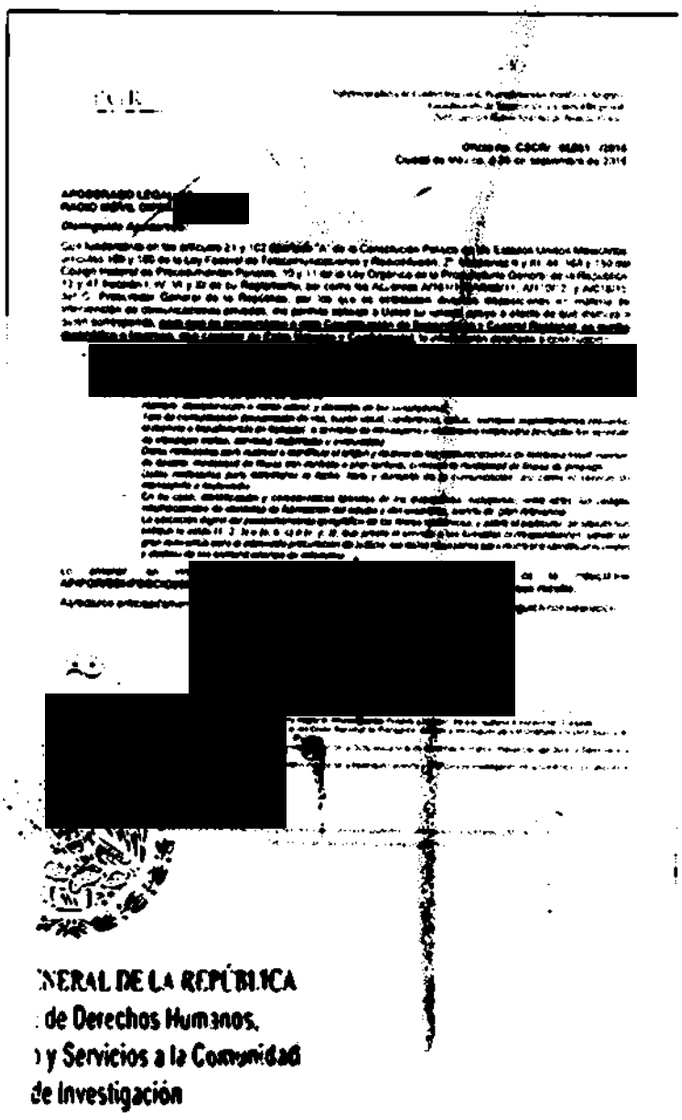
[redacted]

NERAL DE LA REPÚBLICA
de Derechos Humanos,
y Servicios a la Comunidad
de Investigación

ART.110 FRACC. V,VII LFTAIP MOTIVACIÓN 1

ART. 113 FRACC I LFTAIP MOTIVACION 2

3610

182

PGR

Subprocuraduría de Control Regional, Procedimientos Penales y Amparo.
Coordinación de Supervisión y Control Regional.
"2016, año del Nuevo Sistema de Justicia Penal"

Oficio no. CSCR/ 06861 /2016.
Ciudad de México, a 26 de septiembre de 2016.

RECIBIDO
5 OCT 2016
SDHPDSC
OFICINA DE INVESTIGACIÓN
SUBPROCURADURÍA DE DERECHOS HUMANOS, PREVENCIÓN DEL DELITO Y SERVICIOS A LA COMUNIDAD

APODERADO LEGAL DE
RADIO MÓVIL DIPSA, [redacted]

Distinguido Apoderado:

Con fundamento en los artículos 21 y 102 apartado "A" de la Constitución Política de los Estados Unidos Mexicanos, artículos 189 y 190 de la Ley Federal de Telecomunicaciones y Radiodifusión; 2°, fracciones II y XI, 44, 168 y 180 del Código Federal de Procedimientos Penales; 10 y 11 de la Ley Orgánica de la Procuraduría General de la República; 12 y 47 fracción I, IV, VI y XI de su Reglamento, así como los Acuerdos A/181/10, A/056/11, A/110/12, y A/018/15, del C. Procurador General de la República, por los que se establecen diversas disposiciones en materia de intervención de comunicaciones privadas, me permito solicitar a Usted su valioso apoyo a efecto de que instruya a quien corresponda, <u>para que se proporcione a esta Coordinación de Supervisión y Control Regional, en medio magnético e impreso, con carácter de Extra Urgente y Confidencial,</u> la información detallada a continuación:

- [redacted]

  2014 al 31 de diciembre de 2015, se solicita:
  - *Nombre, denominación o razón social, y domicilio de los suscriptores.*
  - *Tipo de comunicación (transmisión de voz, buzón vocal, conferencia, datos), servicios suplementarios (incluidos el reenvío o transferencia de llamada), o servicios de mensajería o multimedia empleados (incluidos los servicios de mensajes cortos, servicios multimedia y avanzados).*
  - *Datos necesarios para rastrear e identificar el origen y destino de las comunicaciones de telefonía móvil: número de destino, modalidad de líneas con contrato o plan tarifario, como en la modalidad de líneas de prepago.*
  - *Datos necesarios para determinar la fecha, hora y duración de la comunicación, así como el servicio de mensajería o multimedia.*
  - *En su caso, identificación y características técnicas de los dispositivos, incluyendo, entre otros, los códigos internacionales de identidad de fabricación del equipo y del suscriptor, siendo de gran relevancia.*
  - *La ubicación digital del posicionamiento geográfico de las líneas telefónicas, y sobre el particular, se solicita nos indique la celda (1, 2, 3) o (a, b, c) o (x, y, z), que prestó el servicio a las llamadas correspondientes, siendo de gran relevancia para la institución de procuración de justicia, los datos necesarios para rastrear e identificar el origen y destino de las comunicaciones de referencia.*

Lo anterior, en virtud de ser necesario para la debida integración de la indagatoria AP/PGR/SDHPDSC/OI/001/[redacted] que resulte.

Agradezco anticipadamente [redacted] su pronta consideración.

[redacted]

c.c.p. Lic. Gilberto Higuera Bernal, Subprocurador de Control Regional, Procedimientos Penales y Amparo. Para su superior conocimiento. Presente.
[redacted] Titular del Centro Nacional de Planeación, Análisis e Información para el Combate a la Delincuencia de la PGR. Para su conocimiento. Presente.
[redacted] Titular de la Oficina de Investigación de la Subprocuraduría de Derechos Humanos, Prevención del Delito y Servicios a la Comunidad. Para su conocimiento. Presente.
[redacted] Agente del Ministerio Público de la Federación adscrito a la Oficina de Investigación de la SDHPDSC. En atención a su oficio SDHPDSC/OI/3180/2016. Presente.

Elaboró [redacted]
Revisó
Folio

ART.110
FRACC. V,VII
LFTAIP
MOTIVACIÓN 1

ART. 113
FRACC I LFTAIP
MOTIVACION 2

SUBPROCURADURÍA DE DERECHOS HUMANOS, PREVENCIÓN DEL DELITO Y SERVICIOS A LA COMUNIDAD
OFICINA DE INVESTIGACIÓN

AP/PGR/SDHPDSC/OI/001/2015.

PROCURADURÍA GENERAL DE LA REPÚBLICA

ACUERDO MINISTERIAL DE RECEPCIÓN DE COPIA DE CONOCIMIENTO DE PETICIÓN A EMPRESA TELEFÓNICA

- - - En la ciudad de México, siendo las 18:13 dieciocho horas con trece minutos, del día 6 seis de octubre de 2016 dos mil dieciséis, el suscrito Maestro [redacted] Agente del Ministerio Público de la Federación, Adscrito a la Oficina de Investigación de la Subprocuraduría de Derechos Humanos, Prevención del Delito y Servicios a la Comunidad, de la Procuraduría General de la República, quien actúa en términos del artículo 16 de Código Federal de Procedimientos Penales, en forma legal con dos testigos de asistencia que al final firman y dan fe, para debida constancia legal; hace constar que se: - - -

OFICIOS RECIBIDOS OFICINA DE INVESTIGACIÓN

184

14:04

[redacted]

Id 3616

Número. CSCR/06860/2016

Fecha: 26/09/2016 **Fecha del turno:** 05/10/2016

Fecha del término: **Fecha de devolución:**

Turnado a. [redacted]

Status. SEGUIMIENTO

Quién remite: [redacted]

Asunto: PROCEDENCIA:PROCEDENCIA: SUBPROCURADURÍA DE CONTROL REGIONAL, PROCEDIMIENTOS PENALES Y AMPARO, COORDINACIÓN DE SUPERVISIÓN Y CONTROL REGIONAL, SOLICITA EN MEDIO MAGNÉTICO E IMPRESO, CON CARÁCTER DE EXTRA URGENTE Y CONFIDENCIAL, INFORMACIÓN DETALLADA RESPECTO DE

Observaciones:

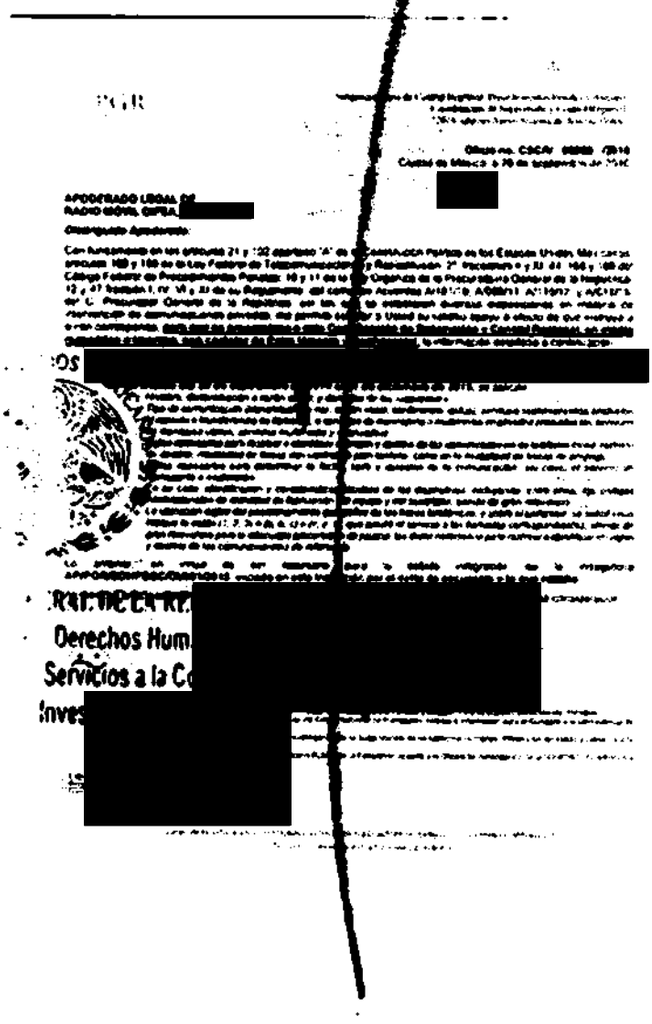
PGR

[redacted]

Derechos Hum[redacted]

Servicios a la C[redacted]

Inves[redacted]

ART.110 FRACC. V,VII LFTAIP MOTIVACIÓN 1

ART. 113 FRACC I LFTAIP MOTIVACION 2

3616

185

PGR

Subprocuraduría de Control Regional, Procedimientos Penales y Amparo.
Coordinación de Supervisión y Control Regional.
"2016, año del Nuevo Sistema de Justicia Penal"

5 OCT 2016
SDHPDSC
"OFICINA DE INVESTIGACIÓN DE L
SUBPROCURADURÍA DE DERECHOS
PREVENCIÓN DEL DELITO Y SERVICIOS A LA

Oficio no. CSCR/ 06860 /2016.
Ciudad de México, a 26 de septiembre de 2016.

APODERADO LEGAL DE
RADIO MÓVIL DIPSA, [redacted]

Distinguido Apoderado:

Con fundamento en los artículos 21 y 102 apartado "A" de la Constitución Política de los Estados Unidos Mexicanos, artículos 189 y 190 de la Ley Federal de Telecomunicaciones y Radiodifusión; 2°, fracciones II y XI, 44, 168 y 180 del Código Federal de Procedimientos Penales; 10 y 11 de la Ley Orgánica de la Procuraduría General de la República; 12 y 47 fracción I, IV, VI y XI de su Reglamento, así como los Acuerdos A/181/10, A/056/11, A/110/12, y A/018/15, del C. Procurador General de la República, por los que se establecen diversas disposiciones en materia de intervención de comunicaciones privadas, me permito solicitar a Usted su valioso apoyo a efecto de que instruya a quien corresponda, **para que se proporcione a esta Coordinación de Supervisión y Control Regional, en medio magnético e impreso, con carácter de Extra Urgente y Confidencial,** la información detallada a continuación:

- [redacted]

  comprendido del 20 de septiembre de 2014 al 31 de diciembre de 2015, se solicita:
  - *Nombre, denominación o razón social, y domicilio de los suscriptores.*
  - *Tipo de comunicación (transmisión de voz, buzón vocal, conferencia, datos), servicios suplementarios (incluidos el reenvío o transferencia de llamada), o servicios de mensajería o multimedia empleados (incluidos los servicios de mensajes cortos, servicios multimedia y avanzados).*
  - *Datos necesarios para rastrear e identificar el origen y destino de las comunicaciones de telefonía móvil: número de destino, modalidad de líneas con contrato o plan tarifario, como en la modalidad de líneas de prepago.*
  - *Datos necesarios para determinar la fecha, hora y duración de la comunicación, así como el servicio de mensajería o multimedia.*
  - *En su caso, identificación y características técnicas de los dispositivos, incluyendo, entre otros, los códigos internacionales de identidad de fabricación del equipo y del suscriptor, siendo de gran relevancia.*
  - *La ubicación digital del posicionamiento geográfico de las líneas telefónicas, y sobre el particular, se solicita nos indique la celda (1, 2, 3) o (a, b, c) o (x, y, z), que prestó el servicio a las llamadas correspondientes, siendo de gran relevancia para la adecuada procuración de justicia, los datos necesarios para rastrear e identificar el origen y destino de las comunicaciones de referencia.*

Lo anterior, en virtud de ser necesario para la debida integración de la indagatoria AP/PGR/SDHPDSC/OU/001/2015, iniciada en esta Institución por el delito de secuestro y lo que resulte.

Agradezco anticipadamente [redacted] **quida consideración.**

c.c.p. **Lic. Gilberto Hinojosa Bernal, Subprocurador de Control Regional, Procedimientos Penales y Amparo. Para su superior conocimiento. Presente.**
[redacted] **Titular del Centro Nacional de Planeación, Análisis e Información para el Combate a la Delincuencia de** [redacted]
[redacted] **Titular de la Oficina de Investigación de la Subprocuraduría de Derechos Humanos, Prevención del Delito y Servicios a la** [redacted]
[redacted] **Agente del Ministerio Público de la Federación adscrito a la Oficina de Investigación de la SDHPDSC. En atención a su oficio SDHPDSC/OI/3169/2016. Presente.**

[redacted]

ART.110
FRACC. V,VII
LFTAIP
MOTIVACIÓN 1

ART. 113
FRACC I LFTAIP
MOTIVACION 2

PROCURADURÍA GENERAL
DE LA REPÚBLICA

**SUBPROCURADURÍA DE DERECHOS HUMANOS,
PREVENCIÓN DEL DELITO Y SERVICIOS A LA COMUNIDAD
OFICINA DE INVESTIGACIÓN**

AP/PGR/SDHPDSC/OI/001/2015.

ACUERDO MINISTERIAL DE RECEPCIÓN DE COPIA DE CONOCIMIENTO DE PETICIÓN A EMPRESA TELEFÓNICA

- - - En la ciudad de México, siendo las 18:19 dieciocho horas con diecinueve minutos, del día 6 seis de octubre de 2016 dos mil dieciséis, el suscrito Maestro [redacted] Agente del Ministerio Público de la Federación, Adscrito a la Oficina de Investigación de la Subprocuraduría de Derechos Humanos, Prevención del Delito y Servicios a la Comunidad, de la Procuraduría General de la República, quien actúa en términos del artículo 16 de Código Federal de Procedimientos Penales, en forma legal con dos testigos de asistencia que al final firman y dan fe, para debida constancia legal; hace constar que se: - - -

187

OFICIOS RECIBIDOS OFICINA DE INVESTIGACIÓN

14:11

Id 3617

Número: CSCR/07019/2016

Fecha: 28/09/2016 **Fecha del turno:** 05/10/2016

Fecha del término: **Fecha de devolución:**

Turnado a: [redacted]

Status: SEGUIMIENTO

Quién remite: [redacted]

Asunto: PROCEDENCIA:PROCEDENCIA: SUBPROCURADURÍA DE CONTROL REGIONAL, PROCEDIMIENTOS PENALES Y AMPARO, COORDINACIÓN DE SUPERVISIÓN Y CONTROL REGIONAL, SOLICITA EN MEDIO MAGNÉTICO E IMPRESO, CON CARÁCTER DE EXTRA URGENTE Y CONFIDENCIAL, INFORMACIÓN DETALLADA RESPECTO DE

Observaciones:

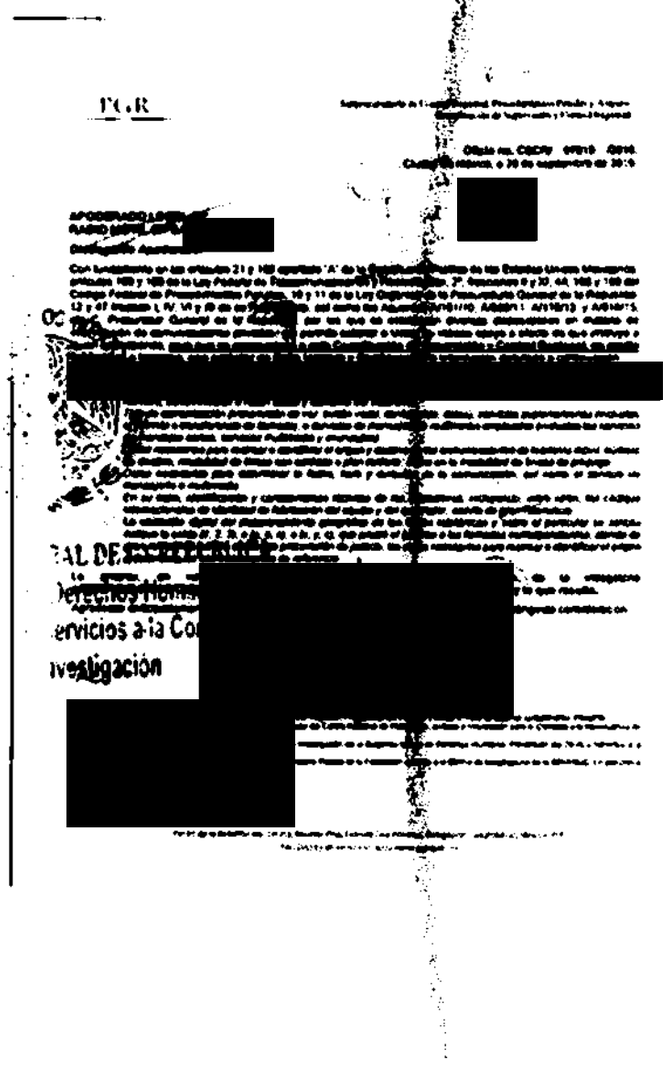
P.G.R.
[redacted]
[redacted]
[redacted]

188

3617

PGR

Subprocuraduría de Control Regional, Procedimientos Penales y Amparo.
Coordinación de Supervisión y Control Regional.

Oficio no. CSCR/ 07019 /2016.
Ciudad de México, a 28 de septiembre de 2016.

5 OCT 2016

APODERADO LEGAL DE
RADIO MÓVIL DIPSA, [redacted]

Distinguido Apoderado:

Con fundamento en los artículos 21 y 102 apartado "A" de la Constitución Política de los Estados Unidos Mexicanos, artículos 189 y 190 de la Ley Federal de Telecomunicaciones y Radiodifusión; 2°, fracciones II y XI, 44, 168 y 180 del Código Federal de Procedimientos Penales; 10 y 11 de la Ley Orgánica de la Procuraduría General de la República; 12 y 47 fracción I, IV, VI y XI de su Reglamento, así como los Acuerdos A/181/10, A/056/11, A/110/12, y A/018/15, del C. Procurador General de la República, por los que se establecen diversas disposiciones en materia de intervención de comunicaciones privadas, me permito solicitar a Usted su valioso apoyo a efecto de que instruya a quien corresponda, **para que se proporcione a esta Coordinación de Supervisión y Control Regional, en medio magnético e impreso, con carácter de Extra Urgente y Confidencial,** la información detallada a continuación:

- *Respecto de los números telefónicos* [redacted] *dentro del periodo comprendido del 23 de septiembre de 2014 al 31 de diciembre de 2015, se solicita:*
  - *Nombre, denominación o razón social y domicilio del suscriptor.*
  - *Tipo de comunicación (transmisión de voz, buzón vocal, conferencia, datos), servicios suplementarios (incluidos el reenvío o transferencia de llamada), o servicios de mensajería o multimedia empleados (incluidos los servicios de mensajes cortos, servicios multimedia y avanzados).*
  - *Datos necesarios para rastrear e identificar el origen y destino de las comunicaciones de telefonía móvil: número de destino, modalidad de líneas con contrato o plan tarifario, como en la modalidad de líneas de prepago.*
  - *Datos necesarios para determinar la fecha, hora y duración de la comunicación, así como el servicio de mensajería o multimedia.*
  - *En su caso, identificación y características técnicas de los dispositivos, incluyendo, entre otros, los códigos internacionales de identidad de fabricación del equipo y del suscriptor, siendo de gran relevancia.*
  - *La ubicación digital del posicionamiento geográfico de las líneas telefónicas y sobre el particular se solicita indique la celda (1, 2, 3), (x, y, z), que prestó el servicio a las llamadas correspondientes, siendo de gran relevancia para la adecuada procuración de justicia; los datos necesarios para rastrear e identificar el origen y destino de las comunicaciones de referencia.*

Lo anterior, en virtud [redacted] de la indagatoria **AP/PGR/SDHPDSC/OI/001/** [redacted] **y/o que resulte.**

Agradezco anticipadamente [redacted] distinguida consideración.

[redacted]

c.c.p. Lic. Gilberto Higuera Bernal, Subprocurador de Control Regional, Procedimientos Penales y Amparo. Para su superior conocimiento. Presente.
[redacted] Titular del Centro Nacional de Planeación, Análisis e Información para el Combate a la Delincuencia de la PGR. Para su conocimiento. Presente.
[redacted] Titular de la Oficina de Investigación de la Subprocuraduría de Derechos Humanos, Prevención del Delito y Servicios a la Comunidad. [redacted] Agente del Ministerio Público de la Federación adscrito a la Oficina de Investigación de la SDHPDSC. En atención a su oficio SDHPDSC/OI/3251/2016. Presente.

Elaboró [redacted]
Revisó
Folio

ART.110
FRACC. V,VII
LFTAIP
MOTIVACIÓN 1

ART. 113
FRACC I LFTAIP
MOTIVACION 2

SUBPROCURADURÍA DE DERECHOS HUMANOS, PREVENCIÓN DEL DELITO Y SERVICIOS A LA COMUNIDAD
OFICINA DE INVESTIGACIÓN

AP/PGR/SDHPDSC/OI/001/2015.

PROCURADURÍA GENERAL DE LA REPÚBLICA

ACUERDO MINISTERIAL DE RECEPCIÓN DE ACUSE PROVENIENTE DE LA AUDITORIA GENERAL DEL ESTADO DE GUERRERO.

- - - En la ciudad de México, siendo las 18:23 dieciocho horas con veintitrés minutos del dia 6 seis de octubre de 2016 dos mil dieciséis, el suscrito Maestro [redacted] Agente del Ministerio Público de la Federación, Adscrito a la Oficina de Investigación de la Subprocuraduría de Derechos Humanos, Prevención del Delito y Servicios a la Comunidad, de la Procuraduría General de la República, quien actúa en términos del artículo 16 de Código Federal de Procedimientos Penales, en forma legal con dos testigos de asistencia que al final firman y dan fe, para debida constancia legal; hace constar que se: - - -

OFICIOS RECIBIDOS OFICINA DE INVESTIGACIÓN

190

[redacted]

Id 3719

Número: SDHPDSC/OI/317/2016

Fecha: 22/09/2016 **Fecha del turno:** 06/10/2016

Fecha del término: **Fecha de devolución:**

Turnado a: [redacted]

Status: SEGUIMIENTO

Quién remite: [redacted]

Asunto: PROCEDENCIA: DE LA SDHPDSC, ENVÍA ACUSE DE RECIBIDO CON FECHA 4 DE OCTUBRE DE 2016, DE DICHO OFICIO, EN EL CUAL SOLICITA SE INFORME OGRANIGRAMA Y PLANTILLA DEL PERSONAL CORRESPONDIENTE AL AÑO 2014 RESPECTO A LOS AYUNTAMIENTOS MUNICIPALES DEL ESTADO DE GUERRERO QUE SE ENLISTAN.

Observaciones:

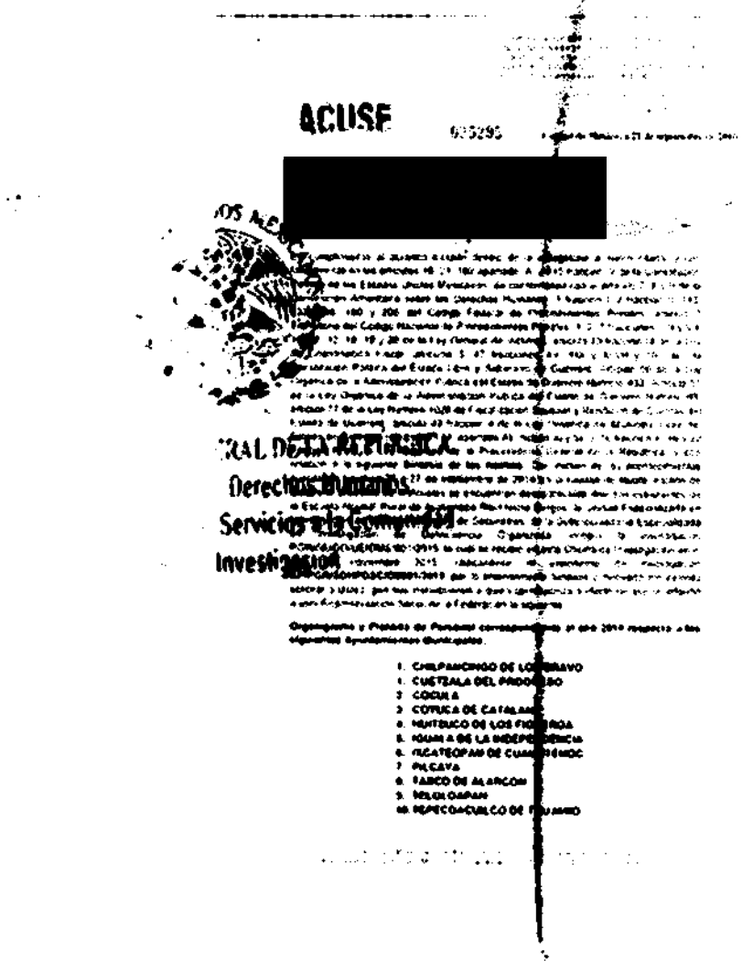
ACUSE

[redacted]

Derechos Humanos

Servicios a la Comunidad

Investigación

1. CHILPANCINGO DE LOS BRAVO
2. CUETZALA DEL PROGRESO
3. COCULA
4. COYUCA DE CATALAN
5. HUITZUCO DE LOS FIGUEROA
6. IGUALA DE LA INDEPENDENCIA
7. TECPAN DE GALEANA
8. PILCAYA
9. TAXCO DE ALARCON
10. TELOLOAPAN

ART.110 FRACC. V,VII LFTAIP MOTIVACIÓN 1

ART. 113 FRACC I LFTAIP MOTIVACION 2

SUBPROCURADURÍA DE DERECHOS HUMANOS,
PREVENCIÓN DEL DELITO Y SERVICIOS A LA COMUNIDAD.
OFICINA DE INVESTIGACIÓN
AVERIGUACIÓN PREVIA: AP/PGR/SDHPDSC/OI/001/2015.
OFICIO NÚMERO:SDHPDSC/OI/3171/2016.

191

ASUNTO: EL QUE SE INDICA.

2419

ACUSE

035295

Ciudad de México, a 22 de septiembre de 2016.

[redacted]

Auditor General del Estado de Guerrero.
P r e s e n t e.
Edificio José Ma. Izazaga. Avenida Lázaro Cárdenas No. 45, Colonia Loma Bonita, Chilpancingo, Guerrero. C.P. 39080

Sin anexos

[redacted]

En cumplimiento al acuerdo dictado dentro de la indagatoria al rubro citada, y con fundamento en los artículos 16, 21, 102 apartado "A" y 115 fracción IV de la Constitución Política de los Estados Unidos Mexicanos; de conformidad con el artículo 7, 8 y 9 de la Convención Americana sobre los Derechos Humanos; 1 fracción I, 2 fracción II, 113, 132, 168, 180 y 206 del Código Federal de Procedimientos Penales; artículo 3 Transitorio del Código Nacional de Procedimientos Penales,;1, 2 ,7 fracciones I, II y VII, 10, 11, 12, 18, 19 y 20 de la Ley General de Víctimas; artículo 49 fracción III de la Ley de Coordinación Fiscal, artículos 5, 47 fracciones XV, XIX y XLVII y 107 de la Constitución Política del Estado Libre y Soberano de Guerrero, Artículo 50 de la Ley Orgánica de la Administración Pública del Estado de Guerrero Número 433, Artículo 51 de la Ley Orgánica de la Administración Pública del Estado de Guerrero Número 08; artículo 77 de la Ley Número 1028 de Fiscalización Superior y Rendición de Cuentas del Estado de Guerrero; artículo 92 fracción II de la Ley Orgánica del Municipio Libre del Estado de Guerrero; así como 1, 4, apartado A), incisos a) y b), 9, 10 fracción X, 16 y 22 fracción II, de la Ley Orgánica de la Procuraduría General de la República, y con relación a la siguiente **Síntesis de los hechos:** Con motivo de los acontecimientos suscitados los días 26 y 27 de septiembre de 2014 en la Ciudad de Iguala, estado de Guerrero, producto de los cuales se encuentran desaparecidos diversos estudiantes de la Escuela Normal Rural de Ayotzinapa Raúl Isidro Burgos, la Unidad Especializada en Investigación de Delitos en Materia de Secuestros, de la Subprocuraduría Especializada en Investigación de Delincuencia Organizada, integró la investigación PGR/SEIDO/UEIDMS/001/2015, la cual se recibió en esta Oficina de Investigación en el mes de noviembre 2015, radicándose el expediente de investigación **AP/PGR/SDHPDSC/OI/001/2015**, por lo anteriormente fundado y motivado me permito solicitar a Usted, gire sus instrucciones a quien corresponda a efecto de que se informe a esta Representación Social de la Federación lo siguiente:

Organigrama y Plantilla de Personal correspondiente al año 2014 respecto a los siguientes Ayuntamientos Municipales:

1. **CHILPANCINGO DE LOS BRAVO**
1. **CUETZALA DEL PROGRESO**
2. **COCULA**
3. **COYUCA DE CATALÁN**
4. **HUITZUCO DE LOS FIGUEROA**
5. **IGUALA DE LA INDEPENDENCIA**
6. **IXCATEOPAN DE CUAUHTÉMOC**
7. **PILCAYA**
8. **TAXCO DE ALARCÓN**
9. **TELOLOAPAN**
10. **TEPECOACUILCO DE TRUJANO**

ART.110
FRACC. V,VII
LFTAIP
MOTIVACIÓN 1

ART. 113
FRACC I LFTAIP
MOTIVACION 2

PGR

SUBPROCURADURÍA DE DERECHOS HUMANOS,
PREVENCIÓN DEL DELITO Y SERVICIOS A LA COMUNIDAD.
OFICINA DE INVESTIGACIÓN
AVERIGUACIÓN PREVIA: AP/PGR/SDHPDSC/OI/001/2015.
OFICIO NÚMERO:SDHPDSC/OI/3171/2016.

192

ASUNTO: EL QUE SE INDICA.

Ciudad de México, a 20 de septiembre de 2016.

Información de suma relevancia para la adecuada integración de la Indagatoria al rubro indicada. No omito manifestarle que se solicita atentamente, se sirva remitir copia certificada de la información requerida, a nuestras oficinas ubicadas en Avenida Paseo de la Reforma número 211-213, Piso 15, Colonia Cuauhtémoc, Delegación Cuauhtémoc, México, Distrito Federal, C.P. 06500.

Sin otro particular le reitero a Usted, mi agradecimiento por la atención que se sirva prestar a la presente solicitud, así como mis más finas consideraciones.

A T E N T A M E N T E
SUFRAGIO EFECTIVO. NO REELECCIÓN
AGENTE DEL MINISTERIO PÚBLICO DE LA

[redacted]

[redacted]
Derechos Humanos,
Servicios a la Comunidad
Investigación

C.c.p. [redacted] Titular de la Oficina de Investigación de la Subprocuraduría de Derechos Humanos, Prevención del Delito y Servicios a la Comunidad.- Para su conocimiento. Presente.

ART.110
FRACC. V,VII
LFTAIP
MOTIVACIÓN 1

ART. 113
FRACC I LFTAIP
MOTIVACION 2

SUBPROCURADURÍA DE DERECHOS HUMANOS, PREVENCIÓN DEL DELITO Y SERVICIOS A LA COMUNIDAD
OFICINA DE INVESTIGACIÓN

AP/PGR/SDHPDSC/OI/001/2015.

PROCURADURÍA GENERAL DE LA REPÚBLICA

ACUERDO MINISTERIAL DE RECEPCIÓN DE COPIA DE CONOCIMIENTO DE PETICIÓN A EMPRESA TELEFÓNICA

- - - En la ciudad de México, siendo las 18:25 dieciocho horas con veinticinco minutos, del día 6 seis de octubre de 2016 dos mil dieciséis, el suscrito Maestro [redacted] Agente del Ministerio Público de la Federación, Adscrito a la Oficina de Investigación de la Subprocuraduría de Derechos Humanos, Prevención del Delito y Servicios a la Comunidad, de la Procuraduría General de la República, quien actúa en términos del artículo 16 de Código Federal de Procedimientos Penales, en forma legal con dos testigos de asistencia que al final firman y dan fe, para debida constancia legal; hace constar que se: - - -

OFICIOS RECIBIDOS OFICINA DE INVESTIGACIÓN

Id 3618

Número: CSCR/06637/2016

Fecha: 19/09/2016 **Fecha del turno:** 05/10/2016

Fecha del término: **Fecha de devolución:**

Turnado a: [redacted]

Status: SEGUIMIENTO

Quién remite: [redacted]

Asunto: PROCEDENCIA:PROCEDENCIA: SUBPROCURADURÍA DE CONTROL REGIONAL, PROCEDIMIENTOS PENALES Y AMPARO, COORDINACIÓN DE SUPERVISIÓN Y CONTROL REGIONAL, SOLICITA EN MEDIO MAGNÉTICO E IMPRESO, CON CARÁCTER DE EXTRA URGENTE Y CONFIDENCIAL, INFORMACIÓN DETALLADA RESPECTO DE

Observaciones:

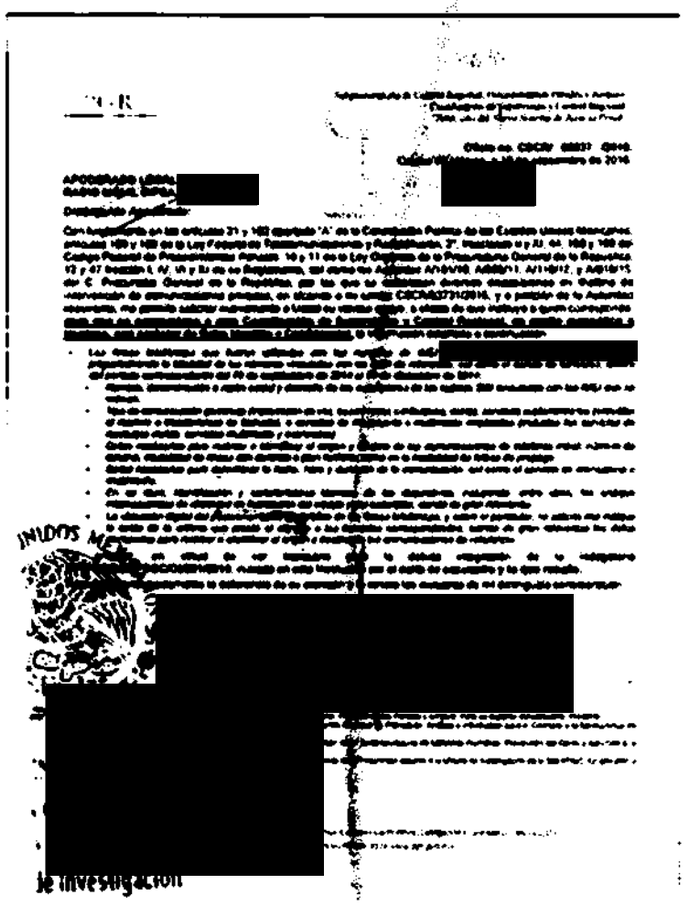
[redacted]

ART.110 FRACC. V,VII LFTAIP MOTIVACIÓN 1

ART. 113 FRACC I LFTAIP MOTIVACION 2

36 18

195

PGR

Subprocuraduría de Control Regional, Procedimientos Penales y Amparo.
Coordinación de Supervisión y Control Regional.
"2016, año del Nuevo Sistema de Justicia Penal"

Oficio no. CSCR/ 06637 /2016.
Ciudad de México, a 19 de septiembre de 2016.

APODERADO LEGAL DE
RADIO MÓVIL DIPSA [redacted]

Distinguido Apoderado:

Con fundamento en los artículos 21 y 102 apartado "A" de la Constitución Política de los Estados Unidos Mexicanos, artículos 189 y 190 de la Ley Federal de Telecomunicaciones y Radiodifusión; 2°, fracciones II y XI, 44, 168 y 180 del Código Federal de Procedimientos Penales; 10 y 11 de la Ley Orgánica de la Procuraduría General de la República; 12 y 47 fracción I, IV, VI y XI de su Reglamento, así como los Acuerdos A/181/10, A/056/11, A/110/12, y A/018/15, del C. Procurador General de la República, por los que se establecen diversas disposiciones en materia de intervención de comunicaciones privadas, en alcance a mi similar CSCR/03731/2016, y a petición de la Autoridad requirente, me permito solicitar nuevamente a Usted su valioso apoyo, a efecto de que instruya a quien corresponda, <u>para que se proporcione a esta Coordinación de Supervisión y Control Regional, en medio magnético e impreso, con carácter de Extra Urgente y Confidencial,</u> la información detallada a continuación:

- ***Las líneas telefónicas que fueron utilizadas con los números de IMEI*** [redacted] ***proporcionando la totalidad de los números vinculados con los IMEI de referencia, así como el detalle de llamadas, dentro del periodo correspondiente del 15 de septiembre de 2014 al 31 de diciembre de 2014:***
  - ***Nombre, denominación o razón social y domicilio de los suscriptores de las tarjetas SIM vinculadas con los IMEI que se indican.***
  - ***Tipo de comunicación generada (transmisión de voz, buzón vocal, conferencia, datos), servicios suplementarios (incluidos el reenvío o transferencia de llamada), o servicios de mensajería o multimedia empleados (incluidos los servicios de mensajes cortos, servicios multimedia y avanzados).***
  - ***Datos necesarios para rastrear e identificar el origen y destino de las comunicaciones de telefonía móvil: número de destino, modalidad de líneas con contrato o plan tarifario, como en la modalidad de líneas de prepago.***
  - ***Datos necesarios para determinar la fecha, hora y duración de la comunicación, así como el servicio de mensajería o multimedia.***
  - ***En su caso, identificación y características técnicas de los dispositivos, incluyendo, entre otros, los códigos internacionales de identidad de fabricación del equipo y del suscriptor, siendo de gran relevancia.***
  - ***La ubicación digital del posicionamiento geográfico de las líneas telefónicas, y sobre el particular, se solicita nos indique la celda de la antena que otorgó el servicio a las llamadas correspondientes, siendo de gran relevancia los datos necesarios para rastrear e identificar el origen y destino de las comunicaciones de referencia.***

Lo anterior, en virtud [redacted] **de la indagatoria AP/PGR/SDHPDSC/OI/001/2** [redacted] **que resulte.**

Agradezco anticipadamente l [redacted] **guida consideración.**

[redacted]

c.c.p. **Lic. Gilberto Hinojosa Bernal, Subprocurador de Control Regional, Procedimientos Penales y Amparo. Para su superior conocimiento. Presente.**
[redacted] **Titular del Centro Nacional de Planeación, Análisis e Información para el Combate a la Delincuencia de la PGR. Para su conocimiento. Presente.**
[redacted] **Titular de la Oficina de Investigación de la Subprocuraduría de Derechos Humanos, Prevención del Delito y Servicios a la Comunidad. Igual Sp. Presente.**
[redacted] **Agente del Ministerio Público de la Federación adscrito a la Oficina de Investigación de la SDHPDSC. En atención a su oficio SDHPDSC/OI/3136/2016. Presente.**

Elaboró	[redacted]
Revisó	
Folio	

ART.110
FRACC. V,VII
LFTAIP
MOTIVACIÓN 1

ART. 113
FRACC I LFTAIP
MOTIVACION 2

PGR

SUBPROCURADURÍA DE DERECHOS HUMANOS, PREVENCIÓN DEL DELITO Y SERVICIOS A LA COMUNIDAD
OFICINA DE INVESTIGACIÓN

196

AP/PGR/SDHPDSC/OI/001/2015.

ACUERDO DE DILIGENCIAS

- - - En la Ciudad de México, siendo las dieciocho horas con treinta minutos del día seis de octubre de dos mil dieciséis, el suscrito [redacted] Agente del Ministerio Público de la Federación, Adscrito a la Oficina de Investigación de la Subprocuraduría de Derechos Humanos, Prevención del Delito y Servicios a la Comunidad, de la Procuraduría General de la República, quien actúa en términos del artículo 16 de Código Federal de Procedimientos Penales, en forma legal con dos testigos de asistencia que al final firman y dan fe, para debida constancia legal; - - -

1 copia

PROCURADURÍA GENERAL DE LA REPÚBLICA
OFICIALÍA DE PARTES
RECIBIDO
07 OCT 2016
SUBPROCURADURÍA DE DERECHOS HUMANOS, PREVENCIÓN DEL DELITO Y SERVICIOS A LA COMUNIDAD

197

PGR
PROCURADURÍA GENERAL DE LA REPÚBLICA

Subprocuraduría de Derechos Humanos, Prevención del Delito y Servicios a la Comunidad
OFICINA DE INVESTIGACIÓN
Oficio Núm. SDHPDSC/OI/3450 /2016.

AP/PGR/SDHPDSC/OI/001/2015

ASUNTO: SE SOLICITA COPIA CERTIFICADA DE TARJETA INFORMATIVA

Acuse

Ciudad de México, a 6 de octubre de 2016

PROCURADURÍA GENERAL DE LA REPÚBLICA
AGENCIA DE INVESTIGACIÓN CRIMINAL
POLICÍA FEDERAL MINISTERIAL
OFICINA
07 3
OFICIALÍA
RECIBIDO

[redacted]
TITULAR DE LA POLICÍA FEDERAL MINISTERIAL
PRESENTE.

Distinguido licenciado:

Sirva el presente para enviarle un cordial saludo y por este conducto en cumplimiento al acuerdo dictado en la investigación que se sigue por los hechos ocurridos el 26 y 27 de septiembre de 2014, en Iguala, Guerrero, me permito solicitar su valiosa colaboración para que gire sus apreciables instrucciones a quien corresponda a fin de que se remita copia certificada de la tarjeta informativa de fecha 28 de septiembre de 2014, a través de la cual el Policía Federal Ministerial [redacted] encargado de la Subsede en Iguala informa el resultado de las investigaciones que realizo en torno a los hechos ocurridos en la misma fecha relacionado con el caso que nos ocupa y que fue remitida al licenciado [redacted] Jefe de la Unidad Administrativa que integra la Organización de la Policía Federal Ministerial en el Estado de Guerrero.

Lo anterior con fundamento en lo dispuesto por los artículos 21, 102 apartado A, de la Constitución Política de los Estados Unidos Mexicanos; 1 fracción I, 2 fracción II, 168, 180, 206 y 208, del Código Federal de Procedimientos Penales; 1, 3, 4, fracción I, Apartado A, incisos b) de la Ley Orgánica de la Procuraduría General de la República; 1 y 3, inciso a) fracción V de su Reglamento.

Asimismo, quedo a su disposición en el correo [redacted] así como en las instalaciones que ocupa esta Oficina de investigación de la Subprocuraduría de Derechos Humanos, Prevención del Delito y Servicios a la Comunidad, ubicada en Avenida Paseo de la Reforma número 211-213, piso 15, Colonia Cuauhtémoc, Delegación Cuauhtémoc, Ciudad de México Distrito Federal, C.P. 06500, Tel. 53-46-00-00, Ex[redacted]

PGR
Subprocuraduría de Derechos Humanos,
Prevención del Delito y Servicios a la Comunidad
Oficina de Investigación

Sin otro particular, en espera de su atención, le reitero las seguridades de mi atenta y distinguida consideración.

EL AGENTE [redacted] ÓN

RECIBIDO
07 OCT
19:0
SDHPDSC
"OFICINA DE INVESTIGACIÓN DE LA SUBPROCURADURÍA DE DERECHOS HUMANOS, PREVENCIÓN DEL DELITO Y SERVICIOS A LA COMUNIDAD"

C.c.p. Dr. Eber Omar Betanzos Torres. Subprocurador de Derechos Humanos, Prevención del Delito y Servicios a la Comunidad. Para su conocimiento. Presente.
[redacted] Titular de la Oficina de Investigación de la SDHPDSC. Para su conocimiento. Presente.

ART.110
FRACC. V,VII
LFTAIP
MOTIVACIÓN 1

ART. 113
FRACC I LFTAIP
MOTIVACION 2

PROCURADURÍA GENERAL DE LA REPÚBLICA

SUBPROCURADURÍA DE DERECHOS HUMANOS, PREVENCIÓN DEL DELITO Y SERVICIOS A LA COMUNIDAD
OFICINA DE INVESTIGACIÓN

AP/PGR/SDHPDSC/OI/001/2015.

ACUERDO MINISTERIAL DE RECEPCIÓN DE COPIA DE CONOCIMIENTO DE PETICIÓN A EMPRESA TELEFÓNICA

- - - En la ciudad de México, siendo las 18:31 dieciocho horas con treinta y un minutos, del día 6 seis de octubre de 2016 dos mil dieciséis, el suscrito Maestro [redacted] Agente del Ministerio Público de la Federación, Adscrito a la Oficina de Investigación de la Subprocuraduría de Derechos Humanos, Prevención del Delito y Servicios a la Comunidad, de la Procuraduria General de la República, quien actúa en términos del artículo 16 de Código Federal de Procedimientos Penales, en forma legal con dos testigos de asistencia que al final firman y dan fe, para debida constancia legal; hace constar que se: - - -

OFICIOS RECIBIDOS OFICINA DE INVESTIGACIÓN

199

14:11

Id 3619

Número: CSCR/06638/2016

Fecha: 19/09/2016 **Fecha del turno:** 05/10/2016

Fecha del término: **Fecha de devolución:**

Turnado a: [redacted]

Status: SEGUIMIENTO

Quién remite: [redacted]

Asunto: PROCEDENCIA:PROCEDENCIA: SUBPROCURADURÍA DE CONTROL REGIONAL, PROCEDIMIENTOS PENALES Y AMPARO, COORDINACIÓN DE SUPERVISIÓN Y CONTROL REGIONAL, SOLICITA EN MEDIO MAGNÉTICO E IMPRESO, CON CARÁCTER DE EXTRA URGENTE Y CONFIDENCIAL, INFORMACIÓN DETALLADA RESPECTO DE

Observaciones:

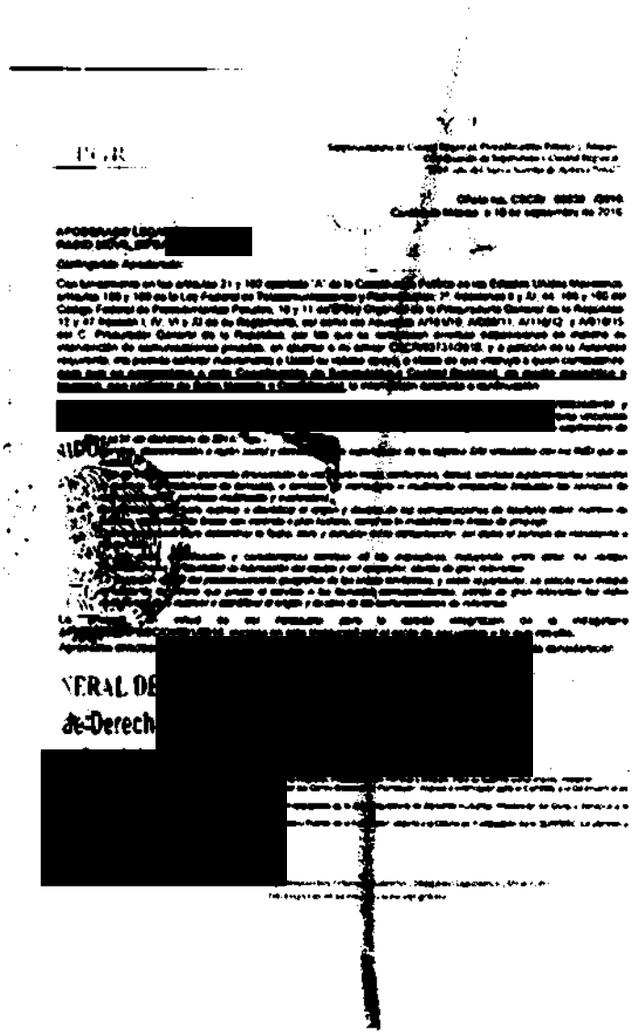
[redacted]

ART.110 FRACC. V,VII LFTAIP MOTIVACIÓN 1

ART. 113 FRACC I LFTAIP MOTIVACION 2

3619

200

PGR

Subprocuraduría de Control Regional, Procedimientos Penales y Amparo.
Coordinación de Supervisión y Control Regional.
"2016, año del Nuevo Sistema de Justicia Penal"

Oficio no. CSCR/ 06638 /2016.
Ciudad de México, a 1[redacted] de septiembre de 2016.

5 OCT 2016 [redacted]

APODERADO LEGAL DE
RADIO MÓVIL DIPSA [redacted]

Distinguido Apoderado:

Con fundamento en los artículos 21 y 102 apartado "A" de la Constitución Política de los Estados Unidos Mexicanos, artículos 189 y 190 de la Ley Federal de Telecomunicaciones y Radiodifusión; 2°, fracciones II y XI, 44, 168 y 180 del Código Federal de Procedimientos Penales; 10 y 11 de la Ley Orgánica de la Procuraduría General de la República; 12 y 47 fracción I, IV, VI y XI de su Reglamento, así como los Acuerdos A/181/10, A/056/11, A/110/12, y A/018/15, del C. Procurador General de la República, por los que se establecen diversas disposiciones en materia de intervención de comunicaciones privadas, en alcance a mi similar CSCR/03731/2016, y a petición de la Autoridad requirente, me permito solicitar nuevamente a Usted su valioso apoyo, a efecto de que instruya a quien corresponda, **para que se proporcione a esta Coordinación de Supervisión y Control Regional, en medio magnético e impreso, con carácter de Extra Urgente y Confidencial**, la información detallada a continuación:

- [redacted] *con los IMEI de referencia, así como el detalle de llamadas, dentro del periodo correspondiente del 15 de septiembre de 2014 al 31 de diciembre de 2014:*
  - *Nombre, denominación o razón social y domicilio de los suscriptores de las tarjetas SIM vinculadas con los IMEI que se indican.*
  - *Tipo de comunicación generada (transmisión de voz, buzón vocal, conferencia, datos), servicios suplementarios (incluidos el reenvío o transferencia de llamada), o servicios de mensajería o multimedia empleados (incluidos los servicios de mensajes cortos, servicios multimedia y avanzados).*
  - *Datos necesarios para rastrear e identificar el origen y destino de las comunicaciones de telefonía móvil: número de destino, modalidad de líneas con contrato o plan tarifario, como en la modalidad de líneas de prepago.*
  - *Datos necesarios para determinar la fecha, hora y duración de la comunicación, así como el servicio de mensajería o multimedia.*
  - *En su caso, identificación y características técnicas de los dispositivos, incluyendo, entre otros, los códigos internacionales de identidad de fabricación del equipo y del suscriptor, siendo de gran relevancia.*
  - *La ubicación digital del posicionamiento geográfico de las líneas telefónicas, y sobre el particular, se solicita nos indique la celda de la antena que prestó el servicio a las llamadas correspondientes, siendo de gran relevancia los datos necesarios para rastrear e identificar el origen y destino de las comunicaciones de referencia.*

Lo anterior, en virtud de [redacted] para la debida integración de la indagatoria **AP/PGR/SDHPDSC/OI/001**[redacted] **que resulte.**

Agradezco anticipadament[redacted] guida consideración.

c.c.p. Lic. Gilberto Higuera Bernal, Subprocurador de Control Regional, Procedimientos Penales y Amparo. Para su superior conocimiento. Presente.
[redacted] Titular del Centro Nacional de Planeación, Análisis e Información para el Combate a la Delincuencia de la PGR. Para su conocimiento. Presente.
[redacted] Titular de la Oficina de Investigación de la Subprocuraduría de Derechos Humanos, Prevención del Delito y Servicios a la Comunidad. Igual fin. Presente.
[redacted] Agente del Ministerio Público de la Federación adscrito a la Oficina de Investigación de la SDHPDSC. En atención a su oficio SDHPDSC/OI/3134/2016. Presente.

Elaboró	[redacted]
Revisó	
Folio	

ART.110
FRACC. V,VII
LFTAIP
MOTIVACIÓN 1

ART. 113
FRACC I LFTAIP
MOTIVACION 2

PROCURADURÍA GENERAL
DE LA REPÚBLICA

SUBPROCURADURÍA DE DERECHOS HUMANOS,
PREVENCIÓN DEL DELITO Y SERVICIOS A LA COMUNIDAD
OFICINA DE INVESTIGACIÓN

201

AP/PGR/SDHPDSC/OI/001/2015.

ACUERDO MINISTERIAL DE RECEPCIÓN DE COPIA DE CONOCIMIENTO DE PETICIÓN A EMPRESA TELEFÓNICA

- - - En la ciudad de México, siendo las 18:37 dieciocho horas con treinta y siete minutos, del día 6 seis de octubre de 2016 dos mil dieciséis, el suscrito Maestro [redacted] Agente del Ministerio Público de la Federación, Adscrito a la Oficina de Investigación de la Subprocuraduría de Derechos Humanos, Prevención del Delito y Servicios a la Comunidad, de la Procuraduría General de la República, quien actúa en términos del artículo 16 de Código Federal de Procedimientos Penales, en forma legal con dos testigos de asistencia que al final firman y dan fe, para debida constancia legal; hace constar que se: - - -

OFICIOS RECIBIDOS OFICINA DE INVESTIGACIÓN

202

14:11

Id 3620

Número: CSCR/06640/2016

Fecha: 19/10/2016 **Fecha del turno:** 05/10/2016

Fecha del término: **Fecha de devolución:**

Turnado a: [redacted]

Status: SEGUIMIENTO

Quién remite: [redacted]

Asunto: PROCEDENCIA:PROCEDENCIA: SUBPROCURADURÍA DE CONTROL REGIONAL, PROCEDIMIENTOS PENALES Y AMPARO, COORDINACIÓN DE SUPERVISIÓN Y CONTROL REGIONAL, SOLICITA EN MEDIO MAGNÉTICO E IMPRESO, CON CARÁCTER DE EXTRA URGENTE Y CONFIDENCIAL, INFORMACIÓN DETALLADA RESPECTO DE

Observaciones:

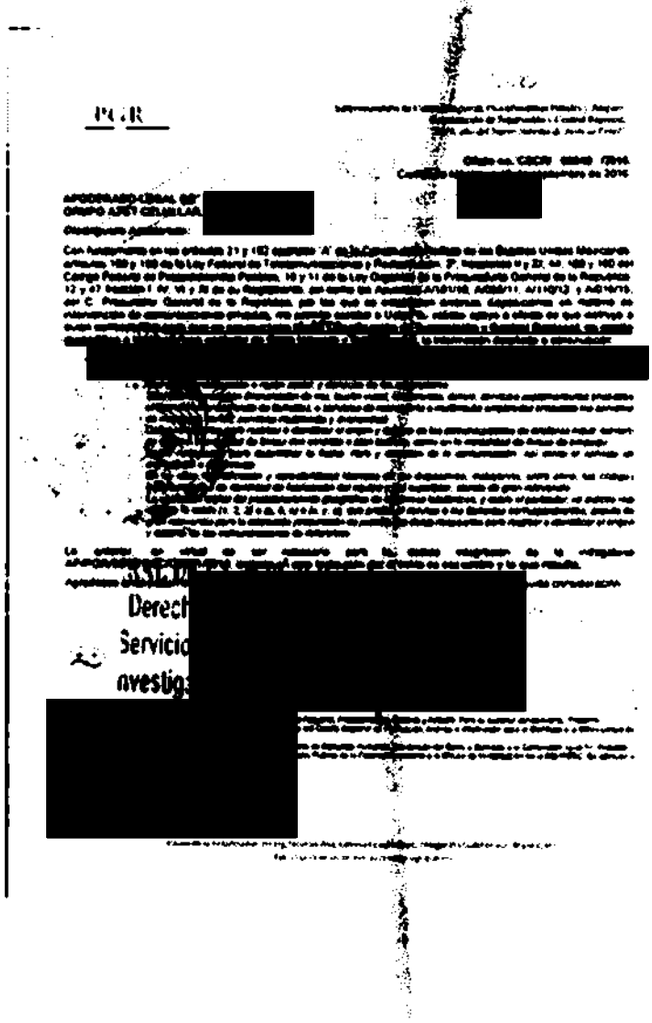
[redacted]

ART.110 FRACC. V,VII LFTAIP MOTIVACIÓN 1

ART. 113 FRACC I LFTAIP MOTIVACION 2

3620

203

PGR

Subprocuraduría de Control Regional, Procedimientos Penales y Amparo.
Coordinación de Supervisión y Control Regional.
"2016, año del Nuevo Sistema de Justicia Penal"

Oficio no. CSCR/ 06640 /2016.
Ciudad de México, a 19 de septiembre de 2016.

5 OCT 2016

APODERADO LEGAL DE
GRUPO AT&T CELULAR, [redacted]

Distinguido Apoderado:

Con fundamento en los artículos 21 y 102 apartado "A" de la Constitución Política de los Estados Unidos Mexicanos, artículos 189 y 190 de la Ley Federal de Telecomunicaciones y Radiodifusión; 2°, fracciones II y XI, 44, 168 y 180 del Código Federal de Procedimientos Penales; 10 y 11 de la Ley Orgánica de la Procuraduría General de la República; 12 y 47 fracción I, IV, VI y XI de su Reglamento, así como los Acuerdos A/181/10, A/056/11, A/110/12, y A/018/15, del C. Procurador General de la República, por los que se establecen diversas disposiciones en materia de intervención de comunicaciones privadas, me permito solicitar a Usted su valioso apoyo a efecto de que instruya a quien corresponda, <u>para que se proporcione a esta Coordinación de Supervisión y Control Regional, en medio magnético e impreso, con carácter de Extra Urgente y Confidencial,</u> la información detallada a continuación:

- ***Respecto del número telefónico*** [redacted] ***dentro del periodo comprendido del 15 de septiembre de 2014 al 31 de diciembre de 2015, se solicita:***
  - *Nombre, denominación o razón social, y domicilio de los suscriptores.*
  - *Tipo de comunicación (transmisión de voz, buzón vocal, conferencia, datos), servicios suplementarios (incluidos el reenvío o transferencia de llamada), o servicios de mensajería o multimedia empleados (incluidos los servicios de mensajes cortos, servicios multimedia y avanzados).*
  - *Datos necesarios para rastrear e identificar el origen y destino de las comunicaciones de telefonía móvil: número de destino, modalidad de líneas con contrato o plan tarifario, como en la modalidad de líneas de prepago.*
  - *Datos necesarios para determinar la fecha, hora y duración de la comunicación, así como el servicio de mensajería o multimedia.*
  - *En su caso, identificación y características técnicas de los dispositivos, incluyendo, entre otros, los códigos internacionales de identidad de fabricación del equipo y del suscriptor, siendo de gran relevancia.*
  - *La ubicación digital del posicionamiento geográfico de las líneas telefónicas, y sobre el particular, se solicita nos indique la celda (1, 2, 3) o (a, b, c) (x, y, z), que prestó el servicio a las llamadas correspondientes, siendo de gran relevancia para la adecuada procuración de justicia, los datos necesarios para rastrear e identificar el origen y destino de las comunicaciones de referencia.*

Lo anterior, en virtud de ser necesario para la debida integración de la indagatoria AP/PGR/SDHPDSC/OI/001/201 [redacted] **que resulte.**

Agradezco anticipadamente la c [redacted] **nguida consideración.**

c.c.p. **Lic. Gilberto Higuera Bernal, Subprocurador de Control Regional, Procedimientos Penales y Amparo. Para su superior conocimiento. Presente.**
[redacted] **Titular del Centro Nacional de Planeación, Análisis e Información para el Combate a la Delincuencia de la PGR. Para su conocimiento. Presente.**
Titular de la Oficina de Investigación de la Subprocuraduría de Derechos Humanos, Prevención del Delito y Servicios a la Comunidad. Igual fin. Presente.
[redacted] **gente del Ministerio Público de la Federación adscrito a la Oficina de Investigación de la SDHPDSC. En atención a su oficio SDHPDSC/OI/5139/2016. Presente.**

Elaboró [redacted]
Revisó
Folio

ART.110
FRACC. V,VII
LFTAIP
MOTIVACIÓN 1

ART. 113
FRACC I LFTAIP
MOTIVACION 2

PROCURADURÍA GENERAL DE LA REPÚBLICA

SUBPROCURADURÍA DE DERECHOS HUMANOS, PREVENCIÓN DEL DELITO Y SERVICIOS A LA COMUNIDAD
OFICINA DE INVESTIGACIÓN

AP/PGR/SDHPDSC/OI/001/2015.

ACUERDO MINISTERIAL DE RECEPCIÓN DE COPIA DE CONOCIMIENTO DE PETICIÓN A EMPRESA TELEFÓNICA

- - - En la ciudad de México, siendo las 18:43 dieciocho horas con cuarenta y tres minutos, del día 6 seis de octubre de 2016 dos mil dieciséis, el suscrito Maestro [redacted] Agente del Ministerio Público de la Federación, Adscrito a la Oficina de Investigación de la Subprocuraduría de Derechos Humanos, Prevención del Delito y Servicios a la Comunidad, de la Procuraduría General de la República, quien actúa en términos del artículo 16 de Código Federal de Procedimientos Penales, en forma legal con dos testigos de asistencia que al final firman y dan fe, para debida constancia legal; hace constar que se: - - -

OFICIOS RECIBIDOS OFICINA DE INVESTIGACIÓN

205

14:12

Id 3621

Número: CSCR/06639/2016

Fecha: 19/09/2016 **Fecha del turno:** 05/10/2016

Fecha del término: **Fecha de devolución:**

Turnado a: [redacted]

Status: SEGUIMIENTO

Quién remite: [redacted]

Asunto: PROCEDENCIA:PROCEDENCIA: SUBPROCURADURÍA DE CONTROL REGIONAL, PROCEDIMIENTOS PENALES Y AMPARO, COORDINACIÓN DE SUPERVISIÓN Y CONTROL REGIONAL, SOLICITA EN MEDIO MAGNÉTICO E IMPRESO, CON CARÁCTER DE EXTRA URGENTE Y CONFIDENCIAL, INFORMACIÓN DETALLADA RESPECTO DE

Observaciones:

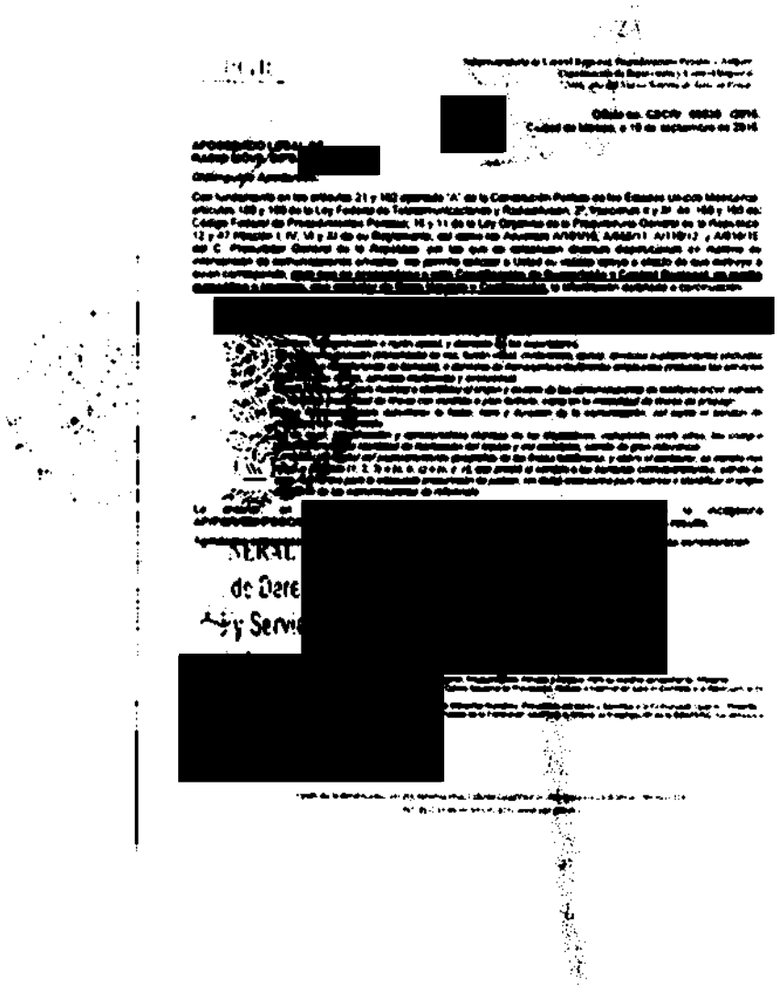
[redacted]

ART.110 FRACC. V,VII LFTAIP

MOTIVACIÓN 1

ART. 113 FRACC I LFTAIP

MOTIVACION 2

3621

206

PGR

Subprocuraduría de Control Regional, Procedimientos Penales y Amparo.
Coordinación de Supervisión y Control Regional.
"2016, año del Nuevo Sistema de Justicia Penal"

5 OCT 2016

[redacted]

Oficio no. CSCR/ 06639 /2016.
Ciudad de México, a 19 de septiembre de 2016.

"OFICINA DE SUBPROCURADURIA PREVENCIÓN DEL DELITO Y SERVICIOS A LA COMUNIDAD"

APODERADO LEGAL DE
RADIO MÓVIL DIPSA [redacted]

Distinguido Apoderado:

Con fundamento en los artículos 21 y 102 apartado "A" de la Constitución Política de los Estados Unidos Mexicanos, artículos 189 y 190 de la Ley Federal de Telecomunicaciones y Radiodifusión; 2°, fracciones II y XI, 44, 168 y 180 del Código Federal de Procedimientos Penales; 10 y 11 de la Ley Orgánica de la Procuraduría General de la República; 12 y 47 fracción I, IV, VI y XI de su Reglamento, así como los Acuerdos A/181/10, A/056/11, A/110/12, y A/018/15, del C. Procurador General de la República, por los que se establecen diversas disposiciones en materia de intervención de comunicaciones privadas, me permito solicitar a Usted su valioso apoyo a efecto de que instruya a quien corresponda, <u>para que se proporcione a esta Coordinación de Supervisión y Control Regional, en medio magnético e impreso, con carácter de Extra Urgente y Confidencial,</u> la información detallada a continuación:

- *Respecto de los números telefónicos* [redacted] *dentro del periodo comprendido del 15 de septiembre de 2014 al 31 de diciembre de 2015, se solicita:*
  - *Nombre, denominación o razón social, y domicilio de los suscriptores.*
  - *Tipo de comunicación (transmisión de voz, buzón vocal, conferencia, datos), servicios suplementarios (incluidos el reenvío o transferencia de llamada), o servicios de mensajería o multimedia empleados (incluidos los servicios de mensajes cortos, servicios multimedia y avanzados).*
  - *Datos necesarios para rastrear e identificar el origen y destino de las comunicaciones de telefonía móvil: número de destino, modalidad de líneas con contrato o plan tarifario, como en la modalidad de líneas de prepago.*
  - *Datos necesarios para determinar la fecha, hora y duración de la comunicación, así como el servicio de mensajería o multimedia.*
  - *En su caso, identificación y características técnicas de los dispositivos, incluyendo, entre otros, los códigos internacionales de identidad de fabricación del equipo y del suscriptor, siendo de gran relevancia.*
  - *La ubicación digital del posicionamiento geográfico de las líneas telefónicas, y sobre el particular, se solicita nos indique la celda (1, 2, 3) o (x, y, c), c) o (x, y, z), que prestó el servicio a las llamadas correspondientes, siendo de gran relevancia para la institución procuración de justicia, los datos necesarios para rastrear e identificar el origen y destino de las comunicaciones de referencia.*

Lo anterior, en virtud de ser necesario para la debida integración de la indagatoria AP/PGR/SDHPDSC/OI/001 [redacted] **que resulte.**

Agradezco anticipadamente [redacted] **guida consideración.**

[redacted]

c.c.p. Lic. Gilberto Higuera Bernal, Subprocurador de Control Regional, Procedimientos Penales y Amparo. Para su superior conocimiento. Presente.
[redacted] Titular del Centro Nacional de Planeación, Análisis e Información para el Combate a la Delincuencia de la PGR. Para su conocimiento. Presente.
Titular de la Oficina de Investigación de la Subprocuraduría de Derechos Humanos, Prevención del Delito y Servicios a la Comunidad. Igual fin. Presente.
[redacted] Agente del Ministerio Público de la Federación adscrito a la Oficina de Investigación de la SDHPDSC. En atención a su oficio SDHPDSC/OI/01[redacted]/2016. Presente.

[redacted]

ART.110
FRACC. V,VII
LFTAIP
MOTIVACIÓN 1

ART. 113
FRACC I LFTAIP
MOTIVACION 2

PROCURADURÍA GENERAL
DE LA REPÚBLICA

SUBPROCURADURÍA DE DERECHOS HUMANOS, PREVENCIÓN DEL DELITO Y SERVICIOS A LA COMUNIDAD
OFICINA DE INVESTIGACIÓN

AP/PGR/SDHPDSC/OI/001/2015.

ACUERDO DE RECEPCIÓN DE OFICIO PROVENIENTE DEL JUZGADO [redacted] DE DISTRITO DE AMPARO EN MATERIA PENAL EN LA CIUDAD DE MÉXICO, EN EL QUE SE INFORMA EL CUMPLIMIENTO DE LA SENTENCIA EN EL JUICIO DE AMPARO NÚMERO 943/2015-III.

- - - En la Ciudad de México, siendo las dieciocho horas con cincuenta minutos del seis de octubre de dos mil dieciséis, el suscrito Licenciado [redacted] Agente del Ministerio Público de la Federación, adscrito a la Oficina de Investigación de la Subprocuraduría de Derechos Humanos, Prevención del Delito y Servicios a la Comunidad de la Procuraduría General de la República, quién actúa en términos de los artículos 16 párrafo primero y 22 párrafo primero, del Código Federal de Procedimientos Penales en forma legal con dos testigos de asistencia que al final firman y dan fe, para debida constancia legal, hace constar que se: - - -

- - - **T I E N E** por recibido turno volante con número de identificación 3715 de la misma fecha en que se actúa, por el que se remite oficio número 61569/2016 de fecha cinco de octubre de dos mil dieciséis, suscrito por la Licenciada [redacted] Secretaria del Juzgado [redacted] de Distrito de Amparo en Materia Penal en la Ciudad de México; en el que indica: *"...con fundamento en el numeral 196, párrafo tercero, de la Ley de Amparo, resulta válido concluir que la sentencia del presente juicio de amparo* ***SE ENCUENTRA TOTALMENTE CUMPLIDA.***"- - - -

PROCURADURIA GENERAL
DE LA REPÚBLICA

SUBPROCURADURÍA DE DERECHOS HUMANOS, PREVENCIÓN DEL DELITO Y SERVICIOS A LA COMUNIDAD
OFICINA DE INVESTIGACIÓN

AP/PGR/SDHPDSC/OI/001/2015.

- C Ú M P L A S E -

- - - Así lo acordó y firma el suscrito Licenciado [redacted] Agente del Ministerio Público de la Federación adscrito a la Oficina de Investigación de la Subprocuraduría de Derechos Humanos, Prevención del Delito y Servicios a la Comunidad, de la Procuraduría Gene[redacted]s de los artículos 16 párrafo primero y [redacted]e Procedimientos Penales en forma leg[redacted]l firman y dan fe, para debida constanc[redacted]. **- - - - - - - - - - - - - - - - - - - -

OFICIOS RECIBIDOS OFICINA DE INVESTIGACIÓN

209

Recibí
6/oct/2016
18:30 hrs.

Id	3715		
Número:	61569/2016		
Fecha:	05/10/2016	Fecha del turno:	06/10/2016
Fecha del término:		Fecha de devolución:	
Turnado a:	[redacted]		
Status:	SEGUIMIENTO		
Quién remite:	[redacted] SECRETARIA DEL JUZGAD[redacted] DE DISTRITO DE AMPARO EN MATERIA PENAL EN LA CIUDAD DE MÉXICO		
Asunto:	PROCEDENCIA: JUZGADO OCTAVO DE DISTRITO DE AMPARO EN MATERIA PENAL EN LA CIUDAD DE MÉXICO, EN RAZÓN DE QUE LA AUTORIDAD RESPONSABLE ACREDITÓ QUE DEJÓ INSUBSISTENTE EL ACUERDO RECLAMADO EL 10 DE SEPTIEMBRE DE 2015, CON FUNDAMENTO EN EL NUMERAL 196, PÁRRAFO TERCERO,		
Observaciones:			

[redacted]

[redacted]

NERAL DE LA REPÚBLICA
de Derechos Humanos
y Servicios a la Comunidad
de Investigación

[redacted]

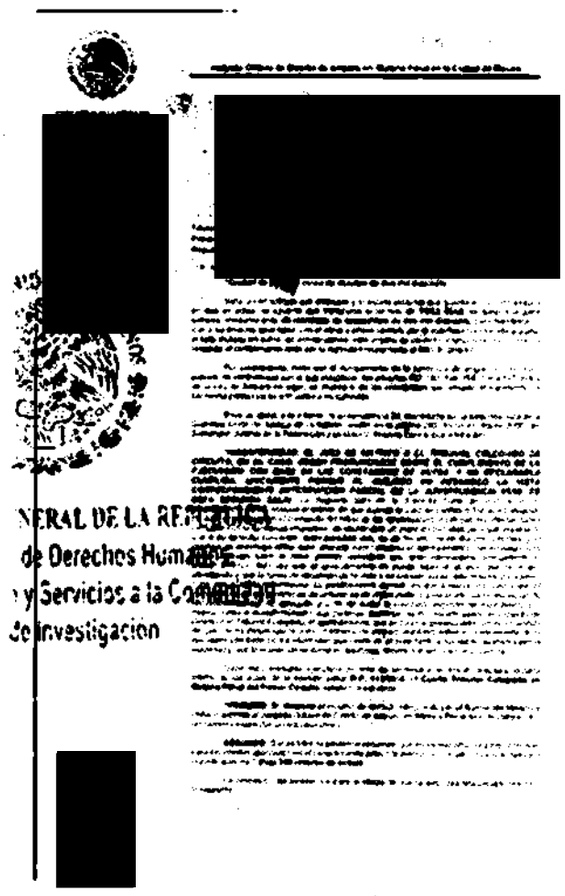

ART.110
FRACC. V,VII
LFTAIP
MOTIVACIÓN 1

ART. 113
FRACC I LFTAIP
MOTIVACION 2

PODER JUDICIAL DE LA FEDERACIÓN

Amparo indirecto

[redacted]

P- 943/2015

MGHG

Juzgado Octavo de Distrito de Amparo en Materia Penal en la Ciudad de México

RECIBIDO
6 OCT 2016
13:10
SOMBRIDGO
"OFICINA DE INVESTIGACIÓN DE LA SUBPROCURADURÍA DE DERECHOS HUMANOS, PREVENCIÓN DEL DELITO Y SERVICIOS A LA COMUNIDAD"

[redacted] Oficina de Investigación de la Subprocuraduría de Derechos Humanos, Prevención del Delito y Servicios a la Comunidad de la Procuraduría General de la República (autoridad sustituta).

En los autos del juicio de amparo 943/2015-III, promovido por [redacted] Titular de la Oficina de Investigación de la Subprocuraduría de Derechos Humanos, Prevención del Delito y Servicios a la Comunidad de la Procuraduría General de la República, se dictó el siguiente acuerdo:

"Ciudad de México, cinco de octubre de dos mil dieciséis.

Vista la certificación que antecede y el estado procesal que guarda el juicio de amparo en que se actúa, se advierte que transcurrió el término de **TRES DÍAS** otorgado a la parte quejosa, mediante auto de veintiséis de septiembre de dos mil dieciséis, para manifestar lo que a su derecho conviniera, con el oficio y anexo remitido por la autoridad constreñida a acatar el fallo dictado en autos; en consecuencia, este órgano de control constitucional, se pronuncia respecto al cumplimiento dado por la autoridad responsable al fallo de amparo.

Por consiguiente, dado que el cumplimiento de la sentencia de amparo es de orden público, de conformidad con lo que establecen los artículos 192, 193, 194, 195, 196 y 197, todos de la Ley de Amparo en vigor, se analiza si de las constancias que integran el expediente, la sentencia protectora se encuentra o no cumplida.

Sirve de apoyo a lo anterior, la jurisprudencia 26, sustentada por la Segunda Sala de la Suprema Corte de Justicia de la Nación, visible en la página 243, Tomo XI, marzo 2000, del Semanario Judicial de la Federación y su Gaceta, Novena Época, que a letra dice:

"INCONFORMIDAD. EL JUEZ DE DISTRITO O EL TRIBUNAL COLEGIADO DE CIRCUITO, EN SU CASO, DEBEN PRONUNCIARSE SOBRE EL CUMPLIMIENTO DE LA EJECUTORIA CON BASE EN LAS CONSTANCIAS DE AUTOS, Y NO DECLARARLA CUMPLIDA, ÚNICAMENTE PORQUE EL QUEJOSO NO DESAHOGÓ LA VISTA CORRESPONDIENTE (INTERRUPCIÓN PARCIAL DE LA JURISPRUDENCIA 85/98, DE ESTA SEGUNDA SALA). *La Segunda Sala de la Suprema Corte de Justicia, en la jurisprudencia 85/98, sostuvo el criterio de que cuando el Juez de Distrito o Tribunal Colegiado dé vista al quejoso con el contenido del oficio de las responsables, en el que manifiestan haber cumplido con la sentencia respectiva, concediéndole un plazo de tres días para que exprese lo que a su derecho convenga, apercibiéndolo que, de no hacerlo, se tendrá por cumplida, y el quejoso no desahoga dicha vista, procede hacer efectivo el apercibimiento. Sin embargo, una nueva reflexión sobre el tema, permite considerar que debe interrumpirse parcialmente el criterio anterior, toda vez que el apercibimiento no puede tener el alcance que se le dio, atendiendo a que la forma de desahogo de la vista o su omisión, no es determinante para tener, o no, por acatada la sentencia. Lo jurídicamente correcto es que tomando en cuenta que el cumplimiento de las sentencias de amparo es de orden público, para la adecuada resolución de los procedimientos de ejecución y a fin de evitar la constante remisión de expedientes por inejecuciones e inconformidades que pudieran decidirse oportunamente desde el Juzgado de Distrito o el Tribunal Colegiado, el apercibimiento que se haga al quejoso debe ser en el sentido de que, de no desahogar la vista, el tribunal de amparo resolverá sobre el cumplimiento de la ejecutoria con base en los elementos que obren en el expediente y los datos aportados por la autoridad y, por lo mismo, de no darse el desahogo, deberá actuarse en consecuencia."*

Dicho esto, mediante ejecutoria de ocho de septiembre de dos mil dieciséis, dictada dentro de los autos de la revisión penal **R.P. 112/2016, el Cuarto Tribunal Colegiado en Materia Penal del Primer Circuito**, resolvió lo siguiente:

"PRIMERO. *Se desecha el recurso de revisión interpuesto por el Agente del Ministerio Público adscrito al Juzgado [redacted] de Distrito de Amparo en Materia Penal de este Circuito, por las razones expuestas en esta ejecutoria.*

SEGUNDO. *Queda firme la sentencia recurrida, que en su resolutivo segundo concedió para los efectos apuntados en el considerando octavo la protección constitucional solicitada por la parte quejosa."* **(foja 256 reverso de autos)**

La concesión del amparo fue para el efecto de que la autoridad responsable realizara lo siguiente:

"(...)

[redacted]

ART.110 FRACC. V,VII LFTAIP
MOTIVACIÓN 1

ART. 113 FRACC I LFTAIP
MOTIVACION 2

I. Deje insubsistente el acuerdo de retención de diez de septiembre de dos mil quince, respecto del autobús de la marca Mercedes Benz, modelo 2007, color blanco con verde, motor: 46096000107659, serie: 3MBAADMC97M022417, placas del servicio público federal: 197HS1, con número económico 1531 y del autobús de la marca Mercedes Benz, modelo 2008, color blanco con verde, motor: 46096000124688, serie: 3MBAADMC18M024096, placas del servicio público federal: 562-HS3, con número económico 1568, dentro de la averiguación previa PGR/SEIDO/UEIDMS/01/2015.

II. Dicte un nuevo acuerdo que podrá ser en el mismo sentido que el anterior, o bien, en diverso, para lo cual deberá subsanar las inconsistencias formales señaladas en este fallo.

III. Notifique en términos de ley a la parte quejosa." **(fojas 185 reverso y 186 de autos)**

En ese sentido, el TITULAR DE LA OFICINA DE INVESTIGACIÓN DE LA SUBPROCURADURÍA DE DERECHOS HUMANOS, PREVENCIÓN DEL DELITO Y SERVICIOS A LA COMUNIDAD DE LA PROCURADURÍA GENERAL DE LA REPÚBLICA, mediante oficio recibido el veintitrés de septiembre de la presente anualidad (foja 265 de autos), remitió copia certificada del acuerdo de veintidós de septiembre de dos mil dieciséis, dictado dentro la indagatoria PGR/SDHPDSC/OI/001/2015, **del cual se advierte lo siguiente**:

"ACUERDO MINISTERIAL ORDENANDO DILIGENCIAS, CONSISTENTES EN CUMPLIMENTAR SENTENCIA DE AMPARO 943/2015, PROMOVIDO POR LA EMPRESA "ESTRELLA DE ORO, [redacted]

--- En la Ciudad de México, siendo las dieciocho horas del veintidós de septiembre de dos mil dieciséis, el suscrito Licenciado [redacted]*, Agente del Ministerio Público de la Federación, Adscrito a la Oficina de Investigación de la Subprocuraduría de Derechos Humanos, Prevención del Delito y Servicios a la Comunidad, de la Procuraduría General de la República, quien actúa en términos del artículo 16, párrafo primero y 22 párrafo primero, del Código Federal de Procedimientos Penales, en forma legal con dos testigos de asistencia que al final firman y dan fe, para debida constancia legal; Y: - - - - - - - - - - - - - - - - - -*

- - - - - - - - - - - R E S U L T A N D O - - - - - - - -

(...)

--- SEXTO.- Por lo anterior, en fecha veintiséis de mayo de dos mil dieciséis, mediante acuerdo ministerial, luego de que se acreditara la propiedad de los autobuses [redacted] *por parte del representante legal de Estrella de Oro, se ordenó la devolución del autobús* [redacted] *decretándose que se continuaría con la retención del autobús 1531, por motivo del informe de la CNDH, donde menciona la participación de policías de Huitzuco en la escena donde fue encontrado el autobús en cuestión, acuerdo que fue notificado al apoderado legal de Estrella de Oro mediante comparecencia el 27 de mayo de 2016.*

(...)

--- Por todo lo anterior y en cumplimiento a la ejecutoria de Amparo 943/2015, se procede a dictar el siguiente acuerdo, dejando sin efectos lo establecido en el Acuerdo de fecha diez de septiembre de dos mil quince, en relación a los autobuses propiedad de la empresa Estrella de Oro, [redacted] *- - - - - - - - - - - - - - - - - -*

- - - - - - - - - C O N S I D E R A N D O - - - - - - - -

(...)

--- SEGUNDO.- Por lo anterior, y con motivo del desahogo de distintas diligencias ministeriales y periciales, en fecha veintiséis de mayo de dos mil dieciséis, se ordenó la devolución del autobús con número económico [redacted] *con placas de circulación* [redacted] *del cual acreditó la propiedad el apoderado legal de la empresa "ESTRELLA DE ORO,* [redacted] *entregándose de manera formal mediante comparecencia del apoderado legal, el día veintisiete de mayo de dos mil dieciséis. - - - - - - - - -*

--- En el propio acuerdo de fecha veintiséis de mayo de dos mil dieciséis, se ordenó respecto del autobús marca Mercedes Benz, modelo [redacted]

intitulado "LA CNDH REPORTA LA POSIBLE PARTICIPACIÓN DE LA POLICÍA DE HUITZUCO Y DE DOS ELEMENTOS DE LA POLICÍA FEDERAL EN LA DESAPARICIÓN DE LOS NORMALISTAS QUE VIAJABAN EN EL AUTOBÚS [redacted] *OCURRIDA EN EL "PUENTE DEL CHIPOTE" DE IGUALA", del catorce de abril de dos mil dieciséis (...)*

(...)

--- Ello con la finalidad de practicar nuevas diligencias ministeriales, conforme a lo previsto en los artículos 2 fracción II, 123 y 181 del Código Federal de Procedimientos Penales, [redacted]

virtud de que pudieran existir huellas o vestigios del hecho delictuoso acontecido los días

ART.110 FRACC. V,VII LFTAIP

MOTIVACIÓN 1

ART. 113 FRACC I LFTAIP

MOTIVACION 2

PODER JUDICIAL DE LA FEDERACIÓN

Amparo indirecto

[redacted]

P- 943/2015

MGHG

veintiséis y veintisiete de septiembre de dos mil catorce, en Iguala de la Independencia, Guerrero. -

*--- TERCERO.- A la fecha, esta autoridad ministerial ha desahogado diligencias necesarias y suficientes conforme a los artículos 2 fracción II, y 123 del Código Federal de [redacted] Sentencia del Juicio de Amparo 943/2015, del índice del Juzgado Octavo de Distrito de Amparo en Materia Penal en la Ciudad de México conforme a lo establecido en el artículo 192 de la Ley de Amparo, Reglamentaria de los Artículos 103 y 107 de la Constitución Política de los Estados Unidos Mexicanos, se ordena la devolución del autobús en cuestión propiedad de la empresa Estrella de Estrella de Oro [redacted] en atención a que la persona moral citada, fue víctima de hechos delictivos, consistente en el robo y daño a la propiedad, de su bien mueble autobús con número económico [redacted] ilícitos previstos en los artículos 223, fracción V y 247 del Código Penal para el Estado Libre y Soberano de Guerrero. - - - - - - - - - - - - - - - - - - -

"SENTENCIAS DE AMPARO. SU CUMPLIMIENTO DEBE SER TOTAL, ATENTO A LOS PRINCIPIOS DE CONGRUENCIA Y DE EXHAUSTIVIDAD. *Acorde al nuevo sistema en materia de cumplimiento de sentencias de amparo, establecido por el legislador en la Ley de Amparo vigente a partir del 3 de abril de 2013, dicho cumplimiento debe ser total, sin excesos o defectos; por tanto, tratándose del pronunciamiento de sentencias o laudos, éstos deben contener la declaración de la autoridad en relación con la solución integral del conflicto conforme a los principios de congruencia y de exhaustividad, que obligan a dirimir todas las cuestiones litigiosas, entre las que se encuentran tanto las que son materia de ejecución de la sentencia de amparo, como las que quedaron definidas o invocadas por la propia ejecutoria; de ahí que la autoridad debe reiterarlas en la sentencia o laudo que cumplimente."*

Sin que este órgano de control constitucional advierta exceso o defecto en el cumplimiento de la ejecutoria de amparo.

Consecuentemente, con fundamento en los artículos 201 y 202 de la ley de la materia, dese vista a la parte quejosa por el término de QUINCE DÍAS, a fin de que esté en aptitud de hacer valer los medios ordinarios de defensa que estime pertinentes, en caso de no estar conforme con el presente pronunciamiento.

Comuníquese lo anterior a la autoridad responsable para los efectos a que haya lugar.

Finalmente, se tiene por hecha la certificación secretarial de cuenta para los efectos legales a que haya lugar.

Notifíquese y personalmente a la parte quejosa.

Así lo proveyó [redacted] Juez [redacted] de Distrito de Amparo en Materia Penal en la Ciudad de México, ante Diana Elizabeth Rodríguez Escobar, secretaria que autoriza y da fe. DOY FE. Firmas y Rúbricas."

Lo que comunico a usted para su conocimiento y efectos legales conducentes.

Ciudad de México, [redacted] de octubre de dos mil diecinueve.

Secretaria del Juzgado [redacted] Distrito de Amparo en Materia Penal en la Ciudad de México.

[redacted]

PROCURADURÍA GEN
Subprocuraduría
Prevención del Delito
Oficina d

ART.110
FRACC. V,VII
LFTAIP
MOTIVACIÓN 1

ART. 113
FRACC I LFTAIP
MOTIVACION 2

SUBPROCURADURÍA DE DERECHOS HUMANOS, PREVENCIÓN DEL DELITO Y SERVICIOS A LA COMUNIDAD
OFICINA DE INVESTIGACIÓN

AP/PGR/SDHPDSC/OI/001/2015.

PROCURADURÍA GENERAL DE LA REPÚBLICA

ACUERDO MINISTERIAL DE RECEPCIÓN DE COPIA DE CONOCIMIENTO DE PETICIÓN A EMPRESA TELEFÓNICA

- - - En la ciudad de México, siendo las 18:50 dieciocho horas con cincuenta minutos, del día 6 seis de octubre de 2016 dos mil dieciséis, el suscrito Maestro [redacted] Agente del Ministerio Público de la Federación, Adscrito a la Oficina de Investigación de la Subprocuraduría de Derechos Humanos, Prevención del Delito y Servicios a la Comunidad, de la Procuraduría General de la República, quien actúa en términos del artículo 16 de Código Federal de Procedimientos Penales, en forma legal con dos testigos de asistencia que al final firman y dan fe, para debida constancia legal; hace constar que se: - - -

OFICIOS RECIBIDOS OFICINA DE INVESTIGACIÓN

213

Id 3622

Número: CSCR/06636/2016

Fecha: 19/09/2016 **Fecha del turno:** 05/10/2016

Fecha del término: **Fecha de devolución:**

Turnado a: [redacted]

Status: SEGUIMIENTO

Quién remite: [redacted]

Asunto: PROCEDENCIA:PROCEDENCIA: SUBPROCURADURÍA DE CONTROL REGIONAL, PROCEDIMIENTOS PENALES Y AMPARO, COORDINACIÓN DE SUPERVISIÓN Y CONTROL REGIONAL, SOLICITA EN MEDIO MAGNÉTICO E IMPRESO, CON CARÁCTER DE EXTRA URGENTE Y CONFIDENCIAL, INFORMACIÓN DETALLADA RESPECTO DE

Observaciones:

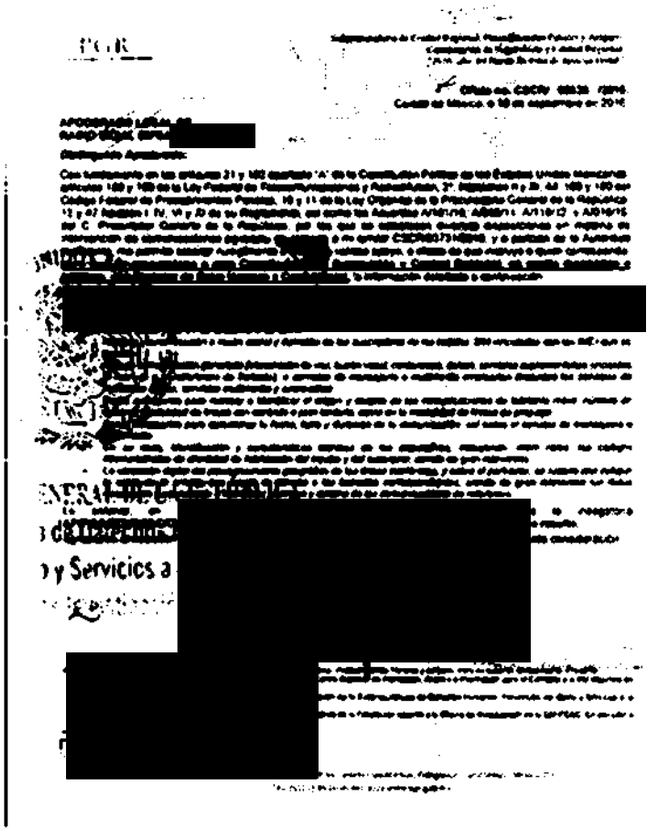
[redacted]

ART.110 FRACC. V,VII LFTAIP MOTIVACIÓN 1

ART. 113 FRACC I LFTAIP MOTIVACION 2

3622

214

PGR

Subprocuraduría de Control Regional, Procedimientos Penales y Amparo.
Coordinación de Supervisión y Control Regional.
"2016, año del Nuevo Sistema de Justicia Penal"

5 OCT 2016

[redacted] oficio no. CSCR/ 06636 /2016.
Ciudad de México, a 19 de septiembre de 2016.

SDHPDSC
"OFICINA DE INVESTIGACIÓN DE LA SUBPROCURADURÍA DE DERECHOS HUMANOS, PREVENCIÓN DEL DELITO Y SERVICIOS A LA COMUNIDAD"

APODERADO LEGAL DE
RADIO MÓVIL DIPSA, [redacted]

Distinguido Apoderado:

Con fundamento en los artículos 21 y 102 apartado "A" de la Constitución Política de los Estados Unidos Mexicanos, artículos 189 y 190 de la Ley Federal de Telecomunicaciones y Radiodifusión; 2°, fracciones II y XI, 44, 168 y 180 del Código Federal de Procedimientos Penales; 10 y 11 de la Ley Orgánica de la Procuraduría General de la República; 12 y 47 fracción I, IV, VI y XI de su Reglamento, así como los Acuerdos A/181/10, A/056/11, A/110/12, y A/018/15, del C. Procurador General de la República, por los que se establecen diversas disposiciones en materia de intervención de comunicaciones privadas, en alcance a mi similar CSCR/03731/2016, y a petición de la Autoridad requirente, me permito solicitar nuevamente a Usted su valioso apoyo, a efecto de que instruya a quien corresponda, **para que se proporcione a esta Coordinación de Supervisión y Control Regional, en medio magnético e impreso, con carácter de Extra Urgente y Confidencial,** la información detallada a continuación:

- [redacted] *vinculados con los IMEI de referencia, así como el detalle de llamadas, dentro del periodo correspondiente del 15 de septiembre de 2014 al 31 de diciembre de 2014:*
  - *Nombre, denominación o razón social y domicilio de los suscriptores de las tarjetas SIM vinculadas con los IMEI que se indican.*
  - *Tipo de comunicación generada (transmisión de voz, buzón vocal, conferencia, datos), servicios suplementarios (incluidos el reenvío o transferencia de llamada), o servicios de mensajería o multimedia empleados (incluidos los servicios de mensajes cortos, servicios multimedia y avanzados).*
  - *Datos necesarios para rastrear e identificar el origen y destino de las comunicaciones de telefonía móvil: número de destino, modalidad de líneas con contrato o plan tarifario, como en la modalidad de líneas de prepago.*
  - *Datos necesarios para determinar la fecha, hora y duración de la comunicación, así como el servicio de mensajería o multimedia.*
  - *En su caso, identificación y características técnicas de los dispositivos, incluyendo, entre otros, los códigos internacionales de identidad de fabricación del equipo y del suscriptor, siendo de gran relevancia.*
  - *La ubicación digital del posicionamiento geográfico de las líneas telefónicas, y sobre el particular, se solicita nos indique la celda de la antena que presta el servicio a las llamadas correspondientes, siendo de gran relevancia los datos necesarios para rastrear e identificar el origen y destino de las comunicaciones de referencia.*

Lo anterior, en virtud de ser necesario para la debida integración de la indagatoria **AP/PGR/SDHPDSC/OI/001/2016** [redacted] **que resulte.**

Agradezco anticipadamen[redacted]uida consideración.

[redacted]

c.c.p. Lic. Gilberto Higuera Bernal, Subprocurador de Control Regional, Procedimientos Penales y Amparo. Para su superior conocimiento. Presente.
[redacted] Titular del Centro Nacional de Planeación, Análisis e Información para el Combate a la Delincuencia de la PGR. Para su conocimiento. Presente.
[redacted] Titular de la Oficina de Investigación de la Subprocuraduría de Derechos Humanos, Prevención del Delito y Servicios a la Comunidad. Igual fin. Presente.
[redacted] Agente del Ministerio Público de la Federación adscrito a la Oficina de Investigación de la SDHPDSC. En atención a su oficio SDHPDSC/OI/3136/2016. Presente.

Elaboró	[redacted]
Revisó	
Folio	

ART.110
FRACC. V,VII
LFTAIP
MOTIVACIÓN 1

ART. 113
FRACC I LFTAIP
MOTIVACION 2

PROCURADURÍA GENERAL
DE LA REPÚBLICA

**SUBPROCURADURÍA DE DERECHOS HUMANOS,
PREVENCIÓN DEL DELITO Y SERVICIOS A LA COMUNIDAD
OFICINA DE INVESTIGACIÓN**

AP/PGR/SDHPDSC/OI/001/2015.

ACUERDO MINISTERIAL DE RECEPCIÓN DE COPIA DE CONOCIMIENTO DE PETICIÓN A EMPRESA TELEFÓNICA

- - - En la ciudad de México, siendo las 18:56 dieciocho horas con cincuenta y seis minutos, del día 6 seis de octubre de 2016 dos mil dieciséis, el suscrito Maestro [redacted] Agente del Ministerio Público de la Federación, Adscrito a la Oficina de Investigación de la Subprocuraduría de Derechos Humanos, Prevención del Delito y Servicios a la Comunidad, de la Procuraduría General de la República, quien actúa en términos del artículo 16 de Código Federal de Procedimientos Penales, en forma legal con dos testigos de asistencia que al final firman y dan fe, para debida constancia legal; hace constar que se: - - -

OFICIOS RECIBIDOS OFICINA DE INVESTIGACIÓN

216

14:12

Id 3623

Número: CSCR/06627/2016

Fecha: 19/09/2016 **Fecha del turno:** 05/10/2016

Fecha del término: **Fecha de devolución:**

Turnado a: [redacted]

Status: SEGUIMIENTO

Quién remite: [redacted]

Asunto: PROCEDENCIA:PROCEDENCIA: SUBPROCURADURÍA DE CONTROL REGIONAL, PROCEDIMIENTOS PENALES Y AMPARO, COORDINACIÓN DE SUPERVISIÓN Y CONTROL REGIONAL, SOLICITA EN MEDIO MAGNÉTICO E IMPRESO, CON CARÁCTER DE EXTRA URGENTE Y CONFIDENCIAL, INFORMACIÓN DETALLADA RESPECTO DE

Observaciones:

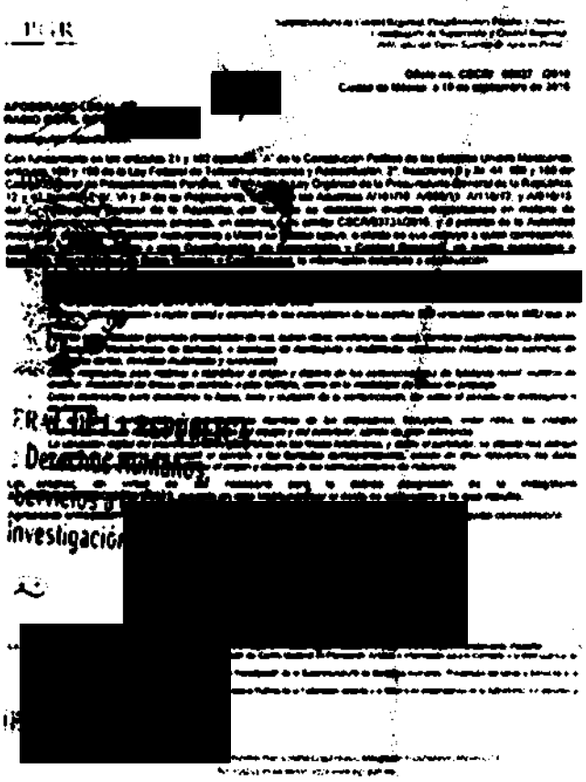
[redacted]

miércoles, 05 de octubre de 2016

ART.110 FRACC. V,VII LFTAIP

MOTIVACIÓN 1

ART. 113 FRACC I LFTAIP

MOTIVACION 2

3623

217

PGR

Subprocuraduría de Control Regional, Procedimientos Penales y Amparo.
Coordinación de Supervisión y Control Regional.
"2016, año del Nuevo Sistema de Justicia Penal"

Oficio no. CSCR/ 06627 /2016.
Ciudad de México, a 19 de septiembre de 2016.

APODERADO LEGAL DE
RADIO MÓVIL DIPSA [redacted]

Distinguido Apoderado:

Con fundamento en los artículos 21 y 102 apartado "A" de la Constitución Política de los Estados Unidos Mexicanos, artículos 189 y 190 de la Ley Federal de Telecomunicaciones y Radiodifusión; 2°, fracciones II y XI, 44, 168 y 180 del Código Federal de Procedimientos Penales; 10 y 11 de la Ley Orgánica de la Procuraduría General de la República; 12 y 47 fracción I, IV, VI y XI de su Reglamento, así como los Acuerdos A/181/10, A/056/11, A/110/12, y A/018/15, del C. Procurador General de la República, por los que se establecen diversas disposiciones en materia de intervención de comunicaciones privadas, en alcance a mi similar CSCR/03731/2016, y a petición de la Autoridad requirente, me permito solicitar nuevamente a Usted su valioso apoyo, a efecto de que instruya a quien corresponda, <u>para que se proporcione a esta Coordinación de Supervisión y Control Regional, en medio magnético e impreso, con carácter de Extra Urgente y Confidencial,</u> la información detallada a continuación:

- ***Las líneas telefónicas que fueron utilizadas con el número de*** [redacted] ***proporcionando la totalidad de los números vinculados con el IMEI de referencia, así como el detalle de llamadas correspondiente al periodo comprendido del 13 de septiembre de 2014 al 31 de diciembre de 2015.***
- ***Nombre, denominación o razón social y domicilio de los suscriptores de las tarjetas SIM vinculadas con los IMEI que se indican.***
- ***Tipo de comunicación generada (transmisión de voz, buzón vocal, conferencia, datos), servicios suplementarios (incluidos el reenvío o transferencia de llamada) o servicios de mensajería o multimedia empleados (incluidos los servicios de mensajes cortos, servicios multimedia y avanzados).***
- ***Datos necesarios para rastrear e identificar el origen y destino de las comunicaciones de telefonía móvil: número de destino, modalidad de líneas con servicio o plan tarifario, como en la modalidad de líneas de prepago.***
- ***Datos necesarios para determinar la fecha, hora y duración de la comunicación, así como el servicio de mensajería o multimedia.***
- ***En su caso, identificación y características técnicas de los dispositivos, incluyendo, entre otros, los códigos internacionales de identidad de fabricación del equipo y del suscriptor, siendo de gran relevancia.***
- ***La ubicación digital del posicionamiento geográfico de las líneas telefónicas, y sobre el particular, se solicita nos indique la celda de la antena que proporcionó la señal de las llamadas correspondientes, siendo de gran relevancia los datos necesarios para rastrear e identificar el origen y destino de las comunicaciones de referencia.***

Lo anterior, en virtud de ser necesario para la debida integración de la indagatoria AP/PGR/SDHPDSC/OI/001/2015, iniciada en esta Institución por el delito de secuestro y lo que resulte.

Agradezco anticipadamente la [redacted] **inguida consideración.**

[redacted]

c.c.p. Lic. Gilberto Higuera Bernal, Subprocurador de Control Regional, Procedimientos Penales y Amparo. Para su superior conocimiento. Presente.
[redacted] Titular del Centro Nacional de Planeación, Análisis e Información para el Combate a la Delincuencia de la PGR. Para su conocimiento. Presente.
[redacted] Titular de la Oficina de Investigación de la Subprocuraduría de Derechos Humanos, Prevención del Delito y Servicios a la Comunidad. Igual fin. Presente.
[redacted] Agente del Ministerio Público de la Federación adscrito a la Oficina de Investigación de la SDHPDSC. En atención a su oficio SDHPDSC/OI/3110/2016. Presente.

Elaboró [redacted]
Revisó
Folio

ART.110 FRACC. V,VII LFTAIP
MOTIVACIÓN 1

ART. 113 FRACC I LFTAIP
MOTIVACION 2

PROCURADURÍA GENERAL
DE LA REPÚBLICA

**SUBPROCURADURÍA DE DERECHOS HUMANOS,
PREVENCIÓN DEL DELITO Y SERVICIOS A LA COMUNIDAD
OFICINA DE INVESTIGACIÓN**

218

AP/PGR/SDHPDSC/OI/001/2015.

ACUERDO MINISTERIAL DE RECEPCIÓN DE COPIA DE CONOCIMIENTO DE PETICIÓN A EMPRESA TELEFÓNICA

- - - En la ciudad de México, siendo las 19:02 diecinueve horas con dos minutos, del día 6 seis de octubre de 2016 dos mil dieciséis, el suscrito Maestro [redacted] Agente del Ministerio Público de la Federación, Adscrito a la Oficina de Investigación de la Subprocuraduría de Derechos Humanos, Prevención del Delito y Servicios a la Comunidad, de la Procuraduría General de la República, quien actúa en términos del artículo 16 de Código Federal de Procedimientos Penales, en forma legal con dos testigos de asistencia que al final firman y dan fe, para debida constancia legal; hace constar que se: - - -

OFICIOS RECIBIDOS OFICINA DE INVESTIGACIÓN

219

Id 3624

Número: CSCR/06628/2016

14:13

Fecha: 19/09/2016 **Fecha del turno:** 05/10/2016

Fecha del término: **Fecha de devolución:**

Turnado a: [redacted]

Status: SEGUIMIENTO

Quién remite: [redacted]

Asunto: PROCEDENCIA:PROCEDENCIA: SUBPROCURADURÍA DE CONTROL REGIONAL, PROCEDIMIENTOS PENALES Y AMPARO, COORDINACIÓN DE SUPERVISIÓN Y CONTROL REGIONAL, SOLICITA EN MEDIO MAGNÉTICO E IMPRESO, CON CARÁCTER DE EXTRA URGENTE Y CONFIDENCIAL, INFORMACIÓN DETALLADA RESPECTO DE

Observaciones:

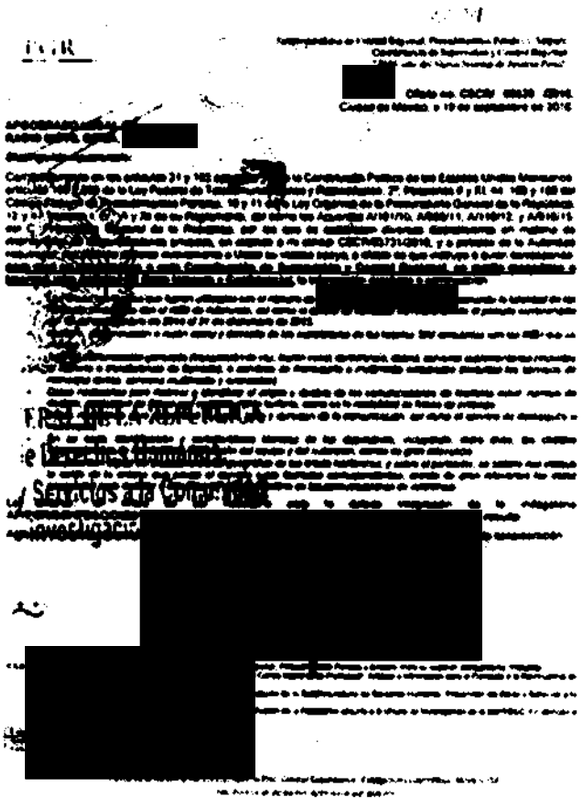
[redacted]

ART.110 FRACC. V,VII LFTAIP MOTIVACIÓN 1

ART. 113 FRACC I LFTAIP MOTIVACION 2

3624

220

PGR

Subprocuraduría de Control Regional, Procedimientos Penales y Amparo.
Coordinación de Supervisión y Control Regional.
"2016, año del Nuevo Sistema de Justicia Penal"

Oficio no. CSCR/ 06628 /2016.
Ciudad de México, a 19 de septiembre de 2016.

APODERADO LEGAL DE
RADIO MÓVIL DIPSA,

Distinguido Apoderado:

Con fundamento en los artículos 21 y 102 apartado "A" de la Constitución Política de los Estados Unidos Mexicanos, artículos 189 y 190 de la Ley Federal de Telecomunicaciones y Radiodifusión; 2°, fracciones II y XI, 44, 168 y 180 del Código Federal de Procedimientos Penales; 10 y 11 de la Ley Orgánica de la Procuraduría General de la República; 12 y 47 fracción I, IV, VI y XI de su Reglamento, así como los Acuerdos A/181/10, A/056/11, A/110/12, y A/018/15, del C. Procurador General de la República, por los que se establecen diversas disposiciones en materia de intervención de comunicaciones privadas, en alcance a mi similar CSCR/03731/2016, y a petición de la Autoridad requirente, me permito solicitar nuevamente a Usted su valioso apoyo, a efecto de que instruya a quien corresponda, **para que se proporcione a esta Coordinación de Supervisión y Control Regional, en medio magnético e impreso, con carácter de Extra Urgente y Confidencial,** la información detallada a continuación:

- *Las líneas telefónicas que fueron utilizadas con el número de* [redacted] *proporcionando la totalidad de los números vinculados con el IMEI de referencia, así como el detalle de llamadas correspondiente al periodo comprendido del 13 de septiembre de 2014 al 31 de diciembre de 2015.*
- *Nombre, denominación o razón social y domicilio de los suscriptores de las tarjetas SIM vinculadas con los IMEI que se indican.*
- *Tipo de comunicación generada (transmisión de voz, buzón vocal, conferencia, datos), servicios suplementarios (incluidos el reenvío o transferencia de llamada), o servicios de mensajería o multimedia empleados (incluidos los servicios de mensajes cortos, servicios multimedia avanzados).*
- *Datos necesarios para rastrear e identificar el origen y destino de las comunicaciones de telefonía móvil: número de destino, modalidad de líneas con servicio o plan tarifario, como en la modalidad de líneas de prepago.*
- *Datos necesarios para determinar la fecha, hora y duración de la comunicación, así como el servicio de mensajería o multimedia.*
- *En su caso, identificación y características técnicas de los dispositivos, incluyendo, entre otros, los códigos internacionales de identidad de identificación del equipo y del suscriptor, siendo de gran relevancia.*
- *La ubicación digital del posicionamiento geográfico de las líneas telefónicas, y sobre el particular, se solicita nos indique la celda de la antena que proporcionó el servicio de las llamadas correspondientes, siendo de gran relevancia los datos necesarios para rastrear* [redacted]

Lo anterior, en virtud [redacted] de la indagatoria **AP/PGR/SDHPDSC/OI/00** [redacted] **que resulte.**

Agradezco anticipadament [redacted] su distinguida consideración.

[redacted]

c.c.p. Lic. Gilberto Hinojosa Bernal, Subprocurador de Control Regional, Procedimientos Penales y Amparo. Para su superior conocimiento. Presente
[redacted] Titular del Centro Nacional de Planeación, Análisis e Información para el Combate a la Delincuencia de la PGR. Para su conocimiento. Presente.
[redacted] Titular de la Oficina de Investigación de la Subprocuraduría de Derechos Humanos, Prevención del Delito y Servicios a la Comunidad, Investigación. Presente.
[redacted] Agente del Ministerio Público de la Federación adscrito a la Oficina de Investigación de la SDHPDSC. En atención a su oficio SDHPDSC/OI/4310/2016. Presente.

Elaboró [redacted]
Revisó
Folio

ART.110
FRACC. V,VII
LFTAIP
MOTIVACIÓN 1

ART. 113
FRACC I LFTAIP
MOTIVACION 2

PROCURADURÍA GENERAL DE LA REPÚBLICA

SUBPROCURADURÍA DE DERECHOS HUMANOS, PREVENCIÓN DEL DELITO Y SERVICIOS A LA COMUNIDAD
OFICINA DE INVESTIGACIÓN

AP/PGR/SDHPDSC/OI/001/2015.

ACUERDO MINISTERIAL DE RECEPCIÓN DE COPIA DE CONOCIMIENTO DE PETICIÓN A EMPRESA TELEFÓNICA

- - - En la ciudad de México, siendo las 19:08 diecinueve horas con ocho minutos, del día 6 seis de octubre de 2016 dos mil dieciséis, el suscrito Maestro [redacted] Agente del Ministerio Público de la Federación, Adscrito a la Oficina de Investigación de la Subprocuraduría de Derechos Humanos, Prevención del Delito y Servicios a la Comunidad, de la Procuraduría General de la República, quien actúa en términos del artículo 16 de Código Federal de Procedimientos Penales, en forma legal con dos testigos de asistencia que al final firman y dan fe, para debida constancia legal; hace constar que se: - - -

OFICIOS RECIBIDOS OFICINA DE INVESTIGACIÓN

14:05

Id 3625

Número: CSCR/06629/2016

Fecha: 19/09/2016 **Fecha del turno:** 05/10/2016

Fecha del término: **Fecha de devolución:**

Turnado a: [redacted]

Status: SEGUIMIENTO

Quién remite: [redacted]

Asunto: PROCEDENCIA:PROCEDENCIA: SUBPROCURADURÍA DE CONTROL REGIONAL, PROCEDIMIENTOS PENALES Y AMPARO, COORDINACIÓN DE SUPERVISIÓN Y CONTROL REGIONAL, SOLICITA EN MEDIO MAGNÉTICO E IMPRESO, CON CARÁCTER DE EXTRA URGENTE Y CONFIDENCIAL, INFORMACIÓN DETALLADA RESPECTO DE

Observaciones:

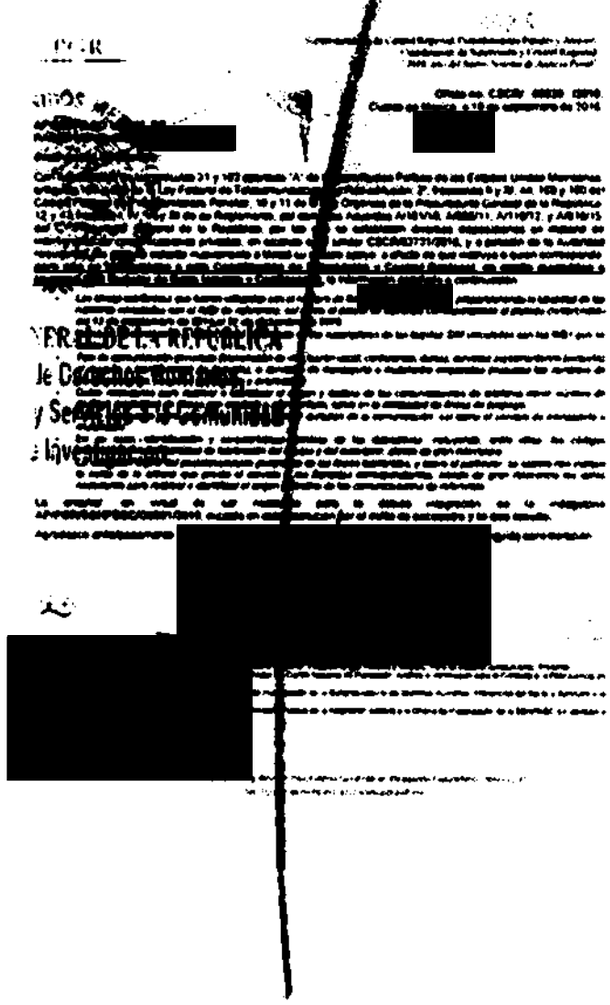
[redacted]

ART.110 FRACC. V,VII LFTAIP MOTIVACIÓN 1

ART. 113 FRACC I LFTAIP MOTIVACION 2

3625 223

PGR

Subprocuraduría de Control Regional, Procedimientos Penales y Amparo.
Coordinación de Supervisión y Control Regional.
"2016, año del Nuevo Sistema de Justicia Penal"

Oficio no. CSCR/ 06629 /2016.
Ciudad de México, a 19 de septiembre de 2016.

5 OCT 2016

APODERADO LEGAL DE
RADIO MÓVIL DIPSA, [redacted]

Distinguido Apoderado:

Con fundamento en los artículos 21 y 102 apartado "A" de la Constitución Política de los Estados Unidos Mexicanos, artículos 189 y 190 de la Ley Federal de Telecomunicaciones y Radiodifusión; 2°, fracciones II y XI, 44, 168 y 180 del Código Federal de Procedimientos Penales; 10 y 11 de la Ley Orgánica de la Procuraduría General de la República; 12 y 47 fracción I, IV, VI y XI de su Reglamento, así como los Acuerdos A/181/10, A/056/11, A/110/12, y A/018/15, del C. Procurador General de la República, por los que se establecen diversas disposiciones en materia de intervención de comunicaciones privadas, en alcance a mi similar CSCR/03731/2016, y a petición de la Autoridad requirente, me permito solicitar nuevamente a Usted su valioso apoyo, a efecto de que instruya a quien corresponda, **para que se proporcione a esta Coordinación de Supervisión y Control Regional, en medio magnético e impreso, con carácter de Extra Urgente y Confidencial,** la información detallada a continuación:

- *Las líneas telefónicas que fueron utilizadas con el número de* [redacted] *proporcionando la totalidad de los números vinculados con el IMEI de referencia, así como el detalle de llamadas correspondiente al periodo comprendido del 13 de septiembre de 2014 al 31 de diciembre de 2015.*
- *Nombre, denominación o razón social y domicilio de los suscriptores de las tarjetas SIM vinculadas con los IMEI que se indican.*
- *Tipo de comunicación generada (transmisión de voz, buzón vocal, conferencia, datos), servicios suplementarios (incluidos el reenvío o transferencia de llamada), o servicios de mensajería o multimedia empleados (incluidos los servicios de mensajes cortos, servicios multimedia y avanzados).*
- *Datos necesarios para rastrear e identificar el origen y destino de las comunicaciones de telefonía móvil: número de destino, modalidad de línea, con contrato o plan tarifario, como en la modalidad de líneas de prepago.*
- *Datos necesarios para determinar la fecha, hora y duración de la comunicación, así como el servicio de mensajería o multimedia.*
- *En su caso, identificación y características técnicas de los dispositivos, incluyendo, entre otros, los códigos internacionales de identidad de fabricación del equipo y del suscriptor, siendo de gran relevancia.*
- *La ubicación digital del posicionamiento geográfico de las líneas telefónicas, y sobre el particular, se solicita nos indique la celda de la antena que [illegible] las llamadas correspondientes, siendo de gran relevancia los datos necesarios para rastrear e identificar el origen y destino de las comunicaciones de referencia.*

Lo anterior, en virtud de ser necesario para la debida integración de la indagatoria **AP/PGR/SDHPDSC/**[redacted] **que resulte.**

Agradezco anticipada[redacted]guida consideración.

c.c.p. Lic. Gilberto Higuera Bernal, Subprocurador de Control Regional, Procedimientos Penales y Amparo. Para su superior conocimiento. Presente.
[redacted] Titular del Centro Nacional de Planeación, Análisis e Información para el Combate a la Delincuencia de la PGR. Para su conocimiento. Presente.
[redacted] Titular de la Oficina de Investigación de la Subprocuraduría de Derechos Humanos, Prevención del Delito y Servicios a la Comunidad. Igual fin. Presente.
[redacted] Agente del Ministerio Público de la Federación adscrito a la Oficina de Investigación de la SDHPDSC. En atención a su oficio SDHPDSC/OI/3108/2016. Presente.

Elaboró	[redacted]
Revisó	
Folio	

ART.110
FRACC. V,VII
LFTAIP
MOTIVACIÓN 1

ART. 113
FRACC I LFTAIP
MOTIVACION 2

PROCURADURÍA GENERAL
DE LA REPÚBLICA

SUBPROCURADURÍA DE DERECHOS HUMANOS,
PREVENCIÓN DEL DELITO Y SERVICIOS A LA COMUNIDAD
OFICINA DE INVESTIGACIÓN

224

AP/PGR/SDHPDSC/OI/001/2015.

ACUERDO MINISTERIAL DE RECEPCIÓN DE COPIA DE CONOCIMIENTO DE PETICIÓN A EMPRESA TELEFÓNICA

- - - En la ciudad de México, siendo las 19:14 diecinueve horas con catorce minutos, del día 6 seis de octubre de 2016 dos mil dieciséis, el suscrito Maestro [redacted] Agente del Ministerio Público de la Federación, Adscrito a la Oficina de Investigación de la Subprocuraduría de Derechos Humanos, Prevención del Delito y Servicios a la Comunidad; de la Procuraduria General de la República, quien actúa en términos del artículo 16 de Código Federal de Procedimientos Penales, en forma legal con dos testigos de asistencia que al final firman y dan fe, para debida constancia legal; hace constar que se: - - -

OFICIOS RECIBIDOS OFICINA DE INVESTIGACIÓN

225

14:08

Id 3626

Número: CSCR/06632/2016

Fecha: 19/09/2016 **Fecha del turno:** 05/10/2016

Fecha del término: **Fecha de devolución:**

Turnado a: [redacted]

Status: SEGUIMIENTO

Quién remite: [redacted]

Asunto: PROCEDENCIA:PROCEDENCIA: SUBPROCURADURÍA DE CONTROL REGIONAL, PROCEDIMIENTOS PENALES Y AMPARO, COORDINACIÓN DE SUPERVISIÓN Y CONTROL REGIONAL, SOLICITA EN MEDIO MAGNÉTICO E IMPRESO, CON CARÁCTER DE EXTRA URGENTE Y CONFIDENCIAL, INFORMACIÓN DETALLADA RESPECTO DE

Observaciones:

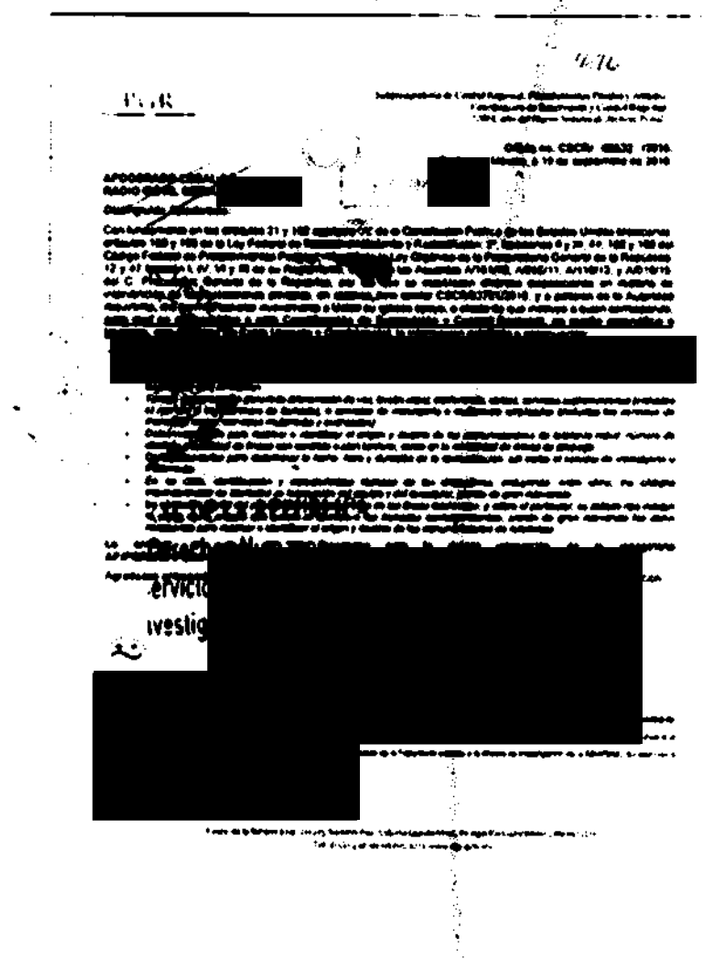
[redacted]

ART.110 FRACC. V,VII LFTAIP MOTIVACIÓN 1

ART. 113 FRACC I LFTAIP MOTIVACION 2

3626 226

PGR

Subprocuraduría de Control Regional, Procedimientos Penales y Amparo.
Coordinación de Supervisión y Control Regional.
"2016, año del Nuevo Sistema de Justicia Penal"

RECIBIDO
5 OCT 2016
SCR
"OFICINA DE INVESTIGACIÓN"

Oficio no. CSCR/ 06632 /2016.
Ciudad de México, a 19 de septiembre de 2016.

APODERADO LEGAL DE
RADIO MÓVIL DIPSA [redacted]

[redacted]

Distinguido Apoderado:

Con fundamento en los artículos 21 y 102 apartado "A" de la Constitución Política de los Estados Unidos Mexicanos, artículos 189 y 190 de la Ley Federal de Telecomunicaciones y Radiodifusión; 2°, fracciones II y XI, 44, 168 y 180 del Código Federal de Procedimientos Penales; 10 y 11 de la Ley Orgánica de la Procuraduría General de la República; 12 y 47 fracción I, IV, VI y XI de su Reglamento, así como los Acuerdos A/181/10, A/058/11, A/110/12, y A/018/15, del C. Procurador General de la República, por los que se establecen diversas disposiciones en materia de intervención de comunicaciones privadas, en alcance a mi similar CSCR/03731/2016, y a petición de la Autoridad requirente, me permito solicitar nuevamente a Usted su valioso apoyo, a efecto de que instruya a quien corresponda, **para que se proporcione a esta Coordinación de Supervisión y Control Regional, en medio magnético e impreso, con carácter de Extra Urgente y Confidencial,** la información detallada a continuación:

- *Respecto del número de* [redacted] *dentro del periodo comprendido del 15 de* [redacted]
  - *Nombre, denominación o razón social y domicilio de los suscriptores de las tarjetas SIM vinculadas con el IMEI y números telefónicos que se indican.*
  - *Tipo de comunicación generada (transmisión de voz, buzón vocal, conferencia, datos), servicios suplementarios (incluidos el reenvío o transferencia de llamada), o servicios de mensajería o multimedia empleados (incluidos los servicios de mensajes cortos, servicios multimedia y avanzados).*
  - *Datos necesarios para rastrear e identificar el origen y destino de las comunicaciones de telefonía móvil: número de destino, modalidad de líneas con contrato o plan tarifario, como en la modalidad de líneas de prepago.*
  - *Datos necesarios para determinar la fecha, hora y duración de la comunicación, así como el servicio de mensajería o multimedia.*
  - *En su caso, identificación y características técnicas de los dispositivos, incluyendo, entre otros, los códigos internacionales de identidad de* [redacted] *del equipo y del suscriptor, siendo de gran relevancia.*
  - *La ubicación digital del posicionamiento geográfico de las líneas telefónicas, y sobre el particular, se solicita nos indique la celda de la antena que preste el servicio a las llamadas correspondientes, siendo de gran relevancia los datos necesarios para rastrear e identificar el origen y destino de las comunicaciones de referencia.*

Lo anterior, en virtud de ser necesario para la debida integración de la indagatoria **AP/PGR/SDHP** [redacted] **se resulte.**

Agradezco anti[redacted]uida consideración.

[redacted]

c.c.p. Lic. Gilberto Higuera Bernal, Subprocurador de Control Regional, Procedimientos Penales y Amparo. Para su superior conocimiento. Presente.
[redacted]ular del Centro Nacional de Planeación, Análisis e Información para el Combate a la Delincuencia de [redacted]
[redacted]ular de la Oficina de Investigación de la Subprocuraduría de Derechos Humanos, Prevención del Delito y Servicios a la [redacted] Agente del Ministerio Público de la Federación adscrito a la Oficina de Investigación de la SDHPDSC. En atención a su oficio SDHPDSC/OI/3138/2016. Presente.

Elaboró	[redacted]
Revisó	
Folio	

ART.110
FRACC. V,VII
LFTAIP
MOTIVACIÓN 1

ART. 113
FRACC I LFTAIP
MOTIVACION 2

SUBPROCURADURÍA DE DERECHOS HUMANOS, PREVENCIÓN DEL DELITO Y SERVICIOS A LA COMUNIDAD
OFICINA DE INVESTIGACIÓN

AP/PGR/SDHPDSC/OI/001/2015.

PROCURADURÍA GENERAL DE LA REPÚBLICA

ACUERDO MINISTERIAL DE RECEPCIÓN DE COPIA DE CONOCIMIENTO DE PETICIÓN A EMPRESA TELEFÓNICA

- - - En la ciudad de México, siendo las 19:20 diecinueve horas con veinte minutos, del día 6 seis de octubre de 2016 dos mil dieciséis, el suscrito Maestro [redacted] Agente del Ministerio Público de la Federación, Adscrito a la Oficina de Investigación de la Subprocuraduria de Derechos Humanos, Prevención del Delito y Servicios a la Comunidad, de la Procuraduria General de la República, quien actúa en términos del artículo 16 de Código Federal de Procedimientos Penales, en forma legal con dos testigos de asistencia que al final firman y dan fe, para debida constancia legal; hace constar que se: - - -

OFICIOS RECIBIDOS OFICINA DE INVESTIGACIÓN

228

[redacted]

Id 3627

Número: CSCR/06634/2016

Fecha: 19/09/2016 **Fecha del turno:** 05/10/2016

Fecha del término: **Fecha de devolución:**

Turnado a: [redacted]

Status: SEGUIMIENTO

Quién remite: [redacted]

Asunto: PROCEDENCIA:PROCEDENCIA: SUBPROCURADURÍA DE CONTROL REGIONAL, PROCEDIMIENTOS PENALES Y AMPARO, COORDINACIÓN DE SUPERVISIÓN Y CONTROL REGIONAL, SOLICITA EN MEDIO MAGNÉTICO E IMPRESO, CON CARÁCTER DE EXTRA URGENTE Y CONFIDENCIAL, INFORMACIÓN DETALLADA RESPECTO DE

Observaciones:

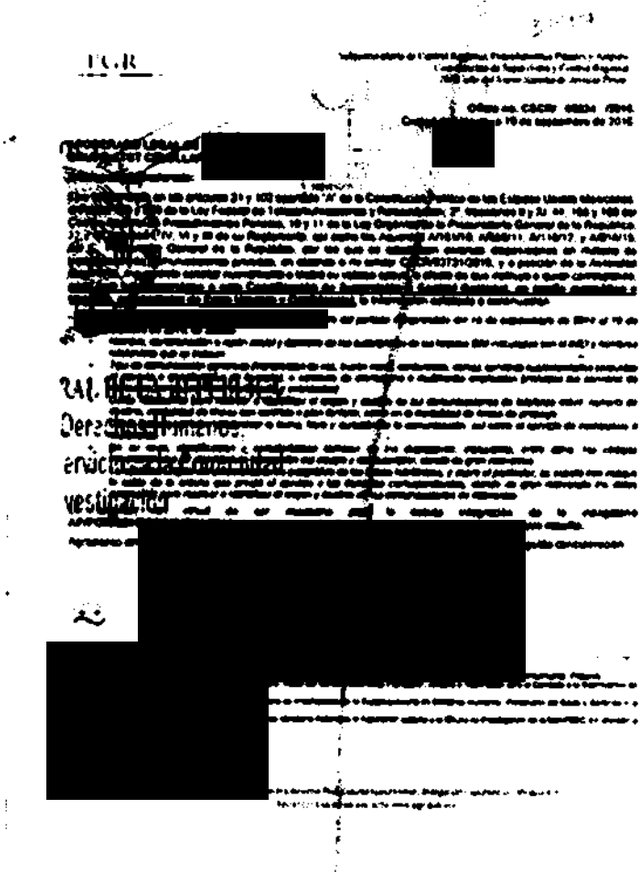
[redacted]

ART.110 FRACC. V,VII LFTAIP MOTIVACIÓN 1

ART. 113 FRACC I LFTAIP MOTIVACION 2

3627 229

PGR

Subprocuraduría de Control Regional, Procedimientos Penales y Amparo.
Coordinación de Supervisión y Control Regional.
"2016, año del Nuevo Sistema de Justicia Penal"

RECIBIDO
5 OCT 2016
SDHPDSC
"OFICINA DE INVESTIGACIÓN DE LA SUBPROCURADURÍA DE DERECHOS HUMANOS, PREVENCIÓN DEL DELITO Y SERVICIOS A LA COMUNIDAD"

Oficio no. CSCR/ 06634 /2016.
Ciudad de México, a 19 de septiembre de 2016.

APODERADO LEGAL DE
GRUPO AT&T CELULLAR [redacted]

Distinguido Apoderado:

Con fundamento en los artículos 21 y 102 apartado "A" de la Constitución Política de los Estados Unidos Mexicanos, artículos 189 y 190 de la Ley Federal de Telecomunicaciones y Radiodifusión; 2º, fracciones II y XI, 44, 168 y 180 del Código Federal de Procedimientos Penales; 10 y 11 de la Ley Orgánica de la Procuraduría General de la República; 12 y 47 fracción I, IV, VI y XI de su Reglamento, así como los Acuerdos A/181/10, A/056/11, A/110/12, y A/018/15, del C. Procurador General de la República, por los que se establecen diversas disposiciones en materia de intervención de comunicaciones privadas, en alcance a mi similar CSCR/03731/2016, y a petición de la Autoridad requirente, me permito solicitar nuevamente a Usted su valioso apoyo, a efecto de que instruya a quien corresponda, **para que se proporcione a esta Coordinación de Supervisión y Control Regional, en medio magnético e impreso, con carácter de Extra Urgente y Confidencial,** la información detallada a continuación:

- *Respecto del número telefónico* [redacted] *dentro del periodo comprendido del 15 de septiembre de 2014 al 15 de septiembre de 2016, se solicita:*
  - *Nombre, denominación o razón social y domicilio de los suscriptores de las tarjetas SIM vinculadas con el IMEI y números telefónicos que se indican.*
  - *Tipo de comunicación generada (transmisión de voz, buzón vocal, conferencia, datos), servicios suplementarios (incluidos el reenvío o transferencia de llamada), o servicios de mensajería o multimedia empleados (incluidos los servicios de mensajes cortos, servicios multimedia y avanzados).*
  - *Datos necesarios para rastrear e identificar el origen y destino de las comunicaciones de telefonía móvil: número de destino, modalidad de líneas con contrato o plan tarifario, como en la modalidad de líneas de prepago.*
  - *Datos necesarios para determinar la fecha, hora y duración de la comunicación, así como el servicio de mensajería o multimedia.*
  - *En su caso, identificación y características técnicas de los dispositivos, incluyendo, entre otros, los códigos internacionales de identidad de fabricación del equipo y del suscriptor, siendo de gran relevancia.*
  - *La ubicación digital del posicionamiento geográfico de las líneas telefónicas, y sobre el particular, se solicita nos indique la celda de la antena que prestó el servicio a las líneas correspondientes, siendo de gran relevancia los datos necesarios para rastrear e identificar el origen y destino de las comunicaciones de referencia.*

Lo anterior, en virtud de ser necesario para la debida integración de la indagatoria **AP/PGR/SDHPDSC/OI/0**[redacted] **que resulte.**

Agradezco anticipadamen[redacted]guida consideración.

c.c.p. Lic. Gilberto Higuera Bernal, Subprocurador de Control Regional, Procedimientos Penales y Amparo. Para su superior conocimiento. Presente.
[redacted] Titular del Centro Nacional de Planeación, Análisis e Información para el Combate a la Delincuencia de la PGR. Para su conocimiento. Presente.
[redacted] Titular de la Oficina de Investigación de la Subprocuraduría de Derechos Humanos, Prevención del Delito y Servicios a la [redacted] Agente del Ministerio Público de la Federación adscrito a la Oficina de Investigación de la SDHPDSC. En atención a su oficio SDHPDSC/OI/3138/2016. Presente.

Elaboró	[redacted]
Revisó	
Folio	

ART.110
FRACC. V,VII
LFTAIP
MOTIVACIÓN 1

ART. 113
FRACC I LFTAIP
MOTIVACION 2

PROCURADURÍA GENERAL
DE LA REPÚBLICA

**SUBPROCURADURÍA DE DERECHOS HUMANOS,
PREVENCIÓN DEL DELITO Y SERVICIOS A LA COMUNIDAD
OFICINA DE INVESTIGACIÓN**

230

AP/PGR/SDHPDSC/OI/001/2015.

ACUERDO MINISTERIAL DE RECEPCIÓN DE COPIA DE CONOCIMIENTO DE PETICIÓN A EMPRESA TELEFÓNICA

- - - En la ciudad de México, siendo las 19:26 diecinueve horas con veintiséis minutos, del día 6 seis de octubre de 2016 dos mil dieciséis, el suscrito Maestro [redacted] Agente del Ministerio Público de la Federación, Adscrito a la Oficina de Investigación de la Subprocuraduría de Derechos Humanos, Prevención del Delito y Servicios a la Comunidad, de la Procuraduría General de la República, quien actúa en términos del artículo 16 de Código Federal de Procedimientos Penales, en forma legal con dos testigos de asistencia que al final firman y dan fe, para debida constancia legal; hace constar que se: - - -

OFICIOS RECIBIDOS OFICINA DE INVESTIGACIÓN

231

14:08

Id 3628

Número: CSCR/06633/2016

Fecha: 19/09/2016 **Fecha del turno:** 05/10/2016

Fecha del término: **Fecha de devolución:**

Turnado a: [redacted]

Status: SEGUIMIENTO

Quién remite: [redacted]

Asunto: PROCEDENCIA:PROCEDENCIA: SUBPROCURADURÍA DE CONTROL REGIONAL, PROCEDIMIENTOS PENALES Y AMPARO, COORDINACIÓN DE SUPERVISIÓN Y CONTROL REGIONAL, SOLICITA EN MEDIO MAGNÉTICO E IMPRESO, CON CARÁCTER DE EXTRA URGENTE Y CONFIDENCIAL, INFORMACIÓN DETALLADA RESPECTO DE

Observaciones:

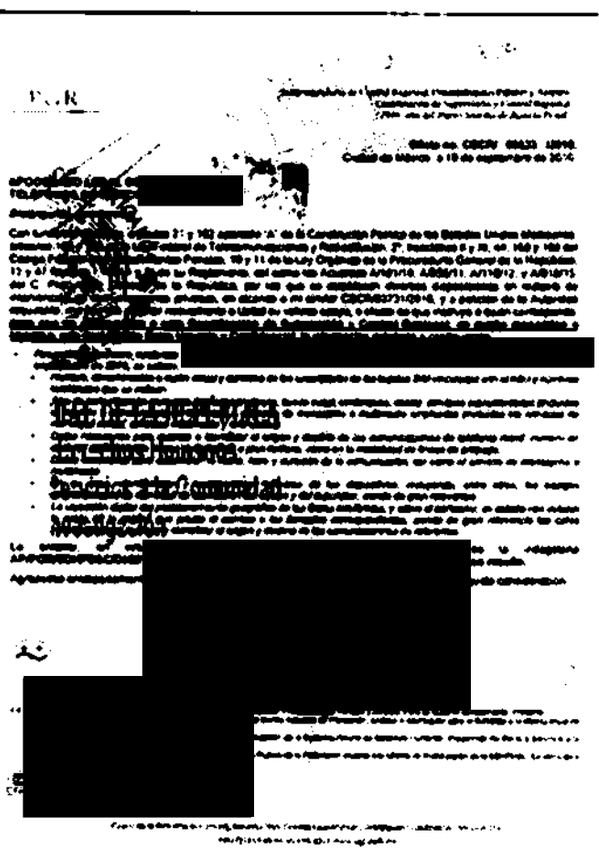
[redacted]

ART.110 FRACC. V,VII LFTAIP

MOTIVACIÓN 1

ART. 113 FRACC I LFTAIP

MOTIVACION 2

3628

232

PGR

Subprocuraduría de Control Regional, Procedimientos Penales y Amparo.
Coordinación de Supervisión y Control Regional.
"2016, año del Nuevo Sistema de Justicia Penal"

5 OCT 2016

Oficio no. CSCR/ 06633 /2016.
Ciudad de México, a 19 de septiembre de 2016.

APODERADO LEGAL DE
TELÉFONOS DE MÉXICO
[redacted]

Distinguido Apoderado:

Con fundamento en los artículos 21 y 102 apartado "A" de la Constitución Política de los Estados Unidos Mexicanos, artículos 189 y 190 de la Ley Federal de Telecomunicaciones y Radiodifusión; 2°, fracciones II y XI, 44, 168 y 180 del Código Federal de Procedimientos Penales; 10 y 11 de la Ley Orgánica de la Procuraduría General de la República; 12 y 47 fracción I, IV, VI y XI de su Reglamento, así como los Acuerdos A/181/10, A/056/11, A/110/12, y A/018/15, del C. Procurador General de la República, por los que se establecen diversas disposiciones en materia de intervención de comunicaciones privadas, en alcance a mi similar CSCR/03731/2016, y a petición de la Autoridad requirente, me permito solicitar nuevamente a Usted su valioso apoyo, a efecto de que instruya a quien corresponda, **para que se proporcione a esta Coordinación de Supervisión y Control Regional, en medio magnético e impreso, con carácter de Extra Urgente y Confidencial,** la información detallada a continuación:

- *Respecto del número telefónico [redacted] dentro del periodo comprendido del 15 de septiembre de 2014 al 15 de septiembre de 2016, se solicita:*
  - *Nombre, denominación o razón social y domicilio de los suscriptores de las tarjetas SIM vinculadas con el IMEI y números telefónicos que se indican.*
  - *Tipo de comunicación generada (transmisión de voz, buzón vocal, conferencia, datos), servicios suplementarios (incluidos el reenvío o transferencia de llamada), servicios de mensajería o multimedia empleados (incluidos los servicios de mensajes cortos, servicios multimedia y avanzados).*
  - *Datos necesarios para rastrear e identificar el origen y destino de las comunicaciones de telefonía móvil: número de destino, modalidad de líneas con contrato (pago telefónico, como en la modalidad de líneas de prepago.*
  - *Datos necesarios para determinar la fecha, hora y duración de la comunicación, así como el servicio de mensajería o multimedia.*
  - *En su caso, identificación y características técnicas de los dispositivos, incluyendo, entre otros, los códigos internacionales de identidad de fabricación del equipo y del suscriptor, siendo de gran relevancia.*
  - *La ubicación digital del posicionamiento geográfico [redacted] Telefónicas, y sobre el particular, se solicita nos indique la celda de la antena que prestó el servicio a las llamadas correspondientes, siendo de gran relevancia los datos necesarios para rastrear e identificar el origen y destino de las comunicaciones de referencia.*

Lo anterior, en virtud [redacted] de la indagatoria **AP/PGR/SDHPDSC/OI/001** [redacted] **que resulte.**

Agradezco anticipadamente [redacted] nguida consideración.

[redacted]

c.c.p. Lic. Gilberto Higuera Bernal, Subprocurador de Control Regional, Procedimientos Penales y Amparo. Para su superior conocimiento. Presente.
[redacted] Titular del Centro Nacional de Planeación, Análisis e Información para el Combate a la Delincuencia de la PGR. Para su conocimiento. Presente.
[redacted] Titular de la Oficina de Investigación de la Subprocuraduría de Derechos Humanos, Prevención del Delito y Servicios a la Comunidad. Igual fin. Presente.
[redacted] gente del Ministerio Público de la Federación adscrito a la Oficina de Investigación de la SDHPDSC. En atención a su oficio SDHPDSC/OI/3139/2016. Presente.

Elaboró [redacted]
Revisó
Folio

ART.110
FRACC. V,VII
LFTAIP
MOTIVACIÓN 1

ART. 113
FRACC I LFTAIP
MOTIVACION 2

PROCURADURÍA GENERAL
DE LA REPÚBLICA

**SUBPROCURADURÍA DE DERECHOS HUMANOS,
PREVENCIÓN DEL DELITO Y SERVICIOS A LA COMUNIDAD
OFICINA DE INVESTIGACIÓN**

233

AP/PGR/SDHPDSC/OI/001/2015.

ACUERDO MINISTERIAL DE RECEPCIÓN DE COPIA DE CONOCIMIENTO DE PETICIÓN A EMPRESA TELEFÓNICA

- - - En la ciudad de México, siendo las 19:32 diecinueve horas con treinta y dos minutos, del día 6 seis de octubre de 2016 dos mil dieciséis, el suscrito Maestro [redacted] Agente del Ministerio Público de la Federación, Adscrito a la Oficina de Investigación de la Subprocuraduría de Derechos Humanos, Prevención del Delito y Servicios a la Comunidad, de la Procuraduría General de la República, quien actúa en términos del artículo 16 de Código Federal de Procedimientos Penales, en forma legal con dos testigos de asistencia que al final firman y dan fe, para debida constancia legal; hace constar que se: - - -

OFICIOS RECIBIDOS OFICINA DE INVESTIGACIÓN

14:09 234

Id 3629

Número: CSCR/06635/2016

Fecha: 19/09/2016 **Fecha del turno:** 05/10/2016

Fecha del término: **Fecha de devolución:**

Turnado a: [redacted]

Status: SEGUIMIENTO

Quién remite: [redacted]

Asunto: PROCEDENCIA:PROCEDENCIA: SUBPROCURADURÍA DE CONTROL REGIONAL, PROCEDIMIENTOS PENALES Y AMPARO, COORDINACIÓN DE SUPERVISIÓN Y CONTROL REGIONAL, SOLICITA EN MEDIO MAGNÉTICO E IMPRESO, CON CARÁCTER DE EXTRA URGENTE Y CONFIDENCIAL, INFORMACIÓN DETALLADA RESPECTO DE

Observaciones:

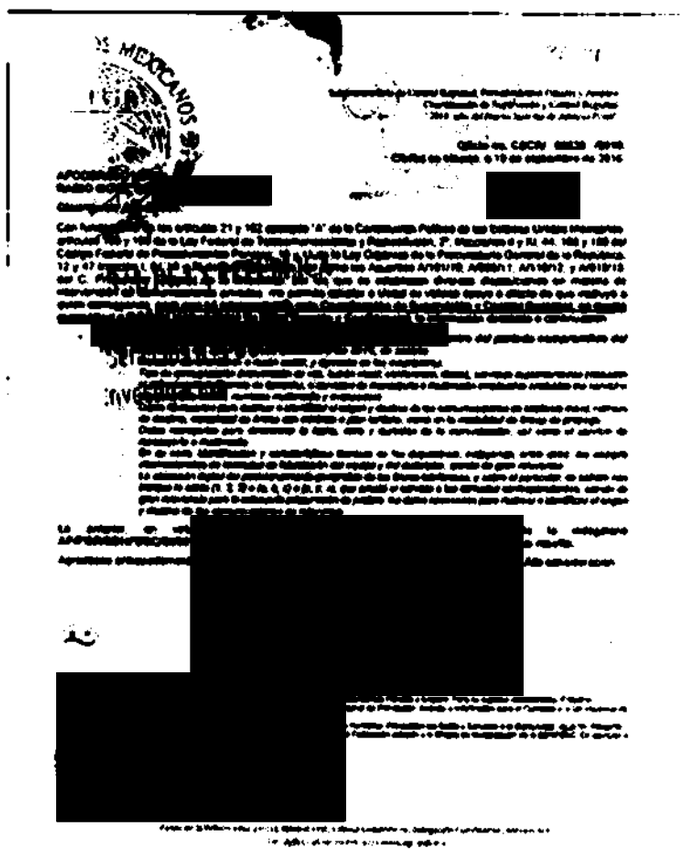

ART.110 FRACC. V,VII LFTAIP MOTIVACIÓN 1

ART. 113 FRACC I LFTAIP MOTIVACION 2

3679

235

PGR

Subprocuraduría de Control Regional, Procedimientos Penales y Amparo.
Coordinación de Supervisión y Control Regional.
"2016, año del Nuevo Sistema de Justicia Penal"

5 OCT 2016

Oficio no. CSCR/ 06635 /2016.
Ciudad de México, a 19 de septiembre de 2016.

"OFICINA DE INVESTIGACIÓN DE LA SUBPROCURADURÍA DE DERECHOS HUMANOS, PREVENCIÓN DEL DELITO Y SERVICIOS A LA COMUNIDAD"

APODERADO LEGAL DE
RADIO MÓVIL DIPSA, [redacted]

Distinguido Apoderado:

Con fundamento en los artículos 21 y 102 apartado "A" de la Constitución Política de los Estados Unidos Mexicanos, artículos 189 y 190 de la Ley Federal de Telecomunicaciones y Radiodifusión; 2º, fracciones II y XI, 44, 168 y 180 del Código Federal de Procedimientos Penales; 10 y 11 de la Ley Orgánica de la Procuraduría General de la República; 12 y 47 fracción I, IV, VI y XI de su Reglamento, así como los Acuerdos A/181/10, A/056/11, A/110/12, y A/018/15, del C. Procurador General de la República, por los que se establecen diversas disposiciones en materia de intervención de comunicaciones privadas, me permito solicitar a Usted su valioso apoyo a efecto de que instruya a quien corresponda, **para que se proporcione a esta Coordinación de Supervisión y Control Regional, en medio magnético e impreso, con carácter de Extra Urgente y Confidencial,** la información detallada a continuación:

- *Respecto de los números telefónic*[redacted] ***dentro del periodo comprendido del 15 de septiembre de 2014 al 31 de diciembre de 2015,*** *se solicita:*
  - *Nombre, denominación o razón social, y domicilio de los suscriptores.*
  - *Tipo de comunicación (transmisión de voz, buzón vocal, conferencia, datos), servicios suplementarios (incluidos el reenvío o transferencia de llamada), o servicios de mensajería o multimedia empleados (incluidos los servicios de mensajes cortos, servicios multimedia y avanzados).*
  - *Datos necesarios para rastrear e identificar el origen y destino de las comunicaciones de telefonía móvil: número de destino, modalidad de líneas con contrato o plan tarifario, como en la modalidad de líneas de prepago.*
  - *Datos necesarios para determinar la fecha, hora y duración de la comunicación, así como el servicio de mensajería o multimedia.*
  - *En su caso, identificación y características técnicas de los dispositivos, incluyendo, entre otros, los códigos internacionales de identidad de [illegible] del equipo y del suscriptor, siendo de gran relevancia.*
  - *La ubicación digital del posicionamiento geográfico de las líneas telefónicas, y sobre el particular, se solicita nos indique la celda (1, 2, 3) o (a, b, c) o (x, y, z), que prestó el servicio a las llamadas correspondientes, siendo de gran relevancia para la adecuada procuración de justicia, los datos necesarios para rastrear e identificar el origen y destino de las comunicaciones de referencia.*

Lo anterior, en virtud de ser necesario para la debida integración de la indagatoria **AP/PGR/SDHPDSC/OI/001/20**[redacted] **que resulte.**

Agradezco anticipadamente la [redacted]nguida consideración.

c.c.p. [redacted] Control Regional, Procedimientos Penales y Amparo. Para su superior conocimiento. Presente.
[redacted] Titular del Centro Nacional de Planeación, Análisis e Información para el Combate a la Delincuencia de la PGR. Para su conocimiento. Presente.
Titular de la Oficina de Investigación de la Subprocuraduría de Derechos Humanos, Prevención del Delito y Servicios a la Comunidad. Igual fin. Presente.
[redacted]gente del Ministerio Público de la Federación adscrito a la Oficina de Investigación de la SDHPDSC. En atención a su oficio SDHPDSC/OI/3137/2016. Presente.

Elaboró	[redacted]
Revisó	
Folio	

ART.110
FRACC. V,VII
LFTAIP
MOTIVACIÓN 1

ART. 113
FRACC I LFTAIP
MOTIVACION 2

PROCURADURÍA GENERAL
DE LA REPÚBLICA

SUBPROCURADURÍA DE DERECHOS HUMANOS,
PREVENCIÓN DEL DELITO Y SERVICIOS A LA COMUNIDAD
OFICINA DE INVESTIGACIÓN

236

AP/PGR/SDHPDSC/OI/001/2015.

ACUERDO MINISTERIAL DE RECEPCIÓN DE COPIA DE CONOCIMIENTO DE PETICIÓN A EMPRESA TELEFÓNICA

- - - En la ciudad de México, siendo las 19:38 diecinueve horas con treinta y ocho minutos, del día 6 seis de octubre de 2016 dos mil dieciséis, el suscrito Maestro [redacted] Agente del Ministerio Público de la Federación, Adscrito a la Oficina de Investigación de la Subprocuraduría de Derechos Humanos, Prevención del Delito y Servicios a la Comunidad, de la Procuraduria General de la República, quien actúa en términos del artículo 16 de Código Federal de Procedimientos Penales, en forma legal con dos testigos de asistencia que al final firman y dan fe, para debida constancia legal; hace constar que se: - - -

OFICIOS RECIBIDOS OFICINA DE INVESTIGACIÓN

237

14:07

Id 3631

Número: CSCR/06383/2016

Fecha: 13/09/2016 **Fecha del turno:** 05/10/2016

Fecha del término: **Fecha de devolución:**

Turnado a: [redacted]

Status: SEGUIMIENTO

Quién remite: [redacted]

Asunto: PROCEDENCIA:PROCEDENCIA: SUBPROCURADURÍA DE CONTROL REGIONAL, PROCEDIMIENTOS PENALES Y AMPARO, COORDINACIÓN DE SUPERVISIÓN Y CONTROL REGIONAL, SOLICITA EN MEDIO MAGNÉTICO E IMPRESO, CON CARÁCTER DE EXTRA URGENTE Y CONFIDENCIAL, INFORMACIÓN DETALLADA RESPECTO DE

Observaciones:

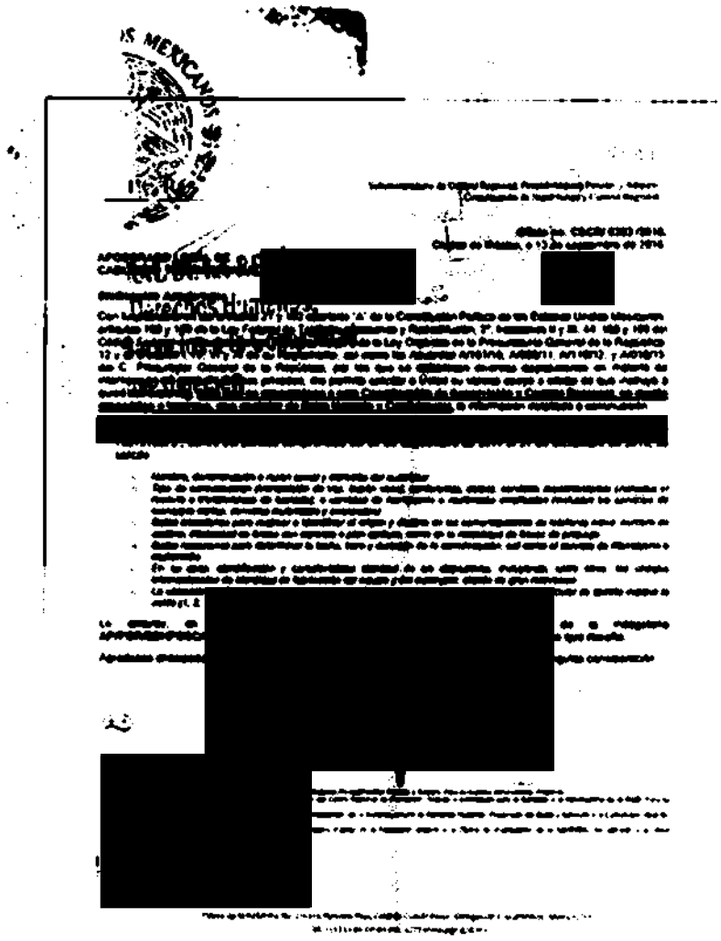
[redacted]

ART.110 FRACC. V,VII LFTAIP MOTIVACIÓN 1

ART. 113 FRACC I LFTAIP MOTIVACION 2

3631

238

PGR

Subprocuraduría de Control Regional, Procedimientos Penales y Amparo.
Coordinación de Supervisión y Control Regional.

5 OCT 2016

Oficio no. CSCR/ 6383 /2016.
Ciudad de México, a 13 de septiembre de 2016.

SDHPDSC
"OFICINA DE INVESTIGACIÓN DE LA SUBPROCURADURÍA DE DERECHOS HUMANOS, PREVENCIÓN DEL DELITO Y SERVICIOS A LA COMUNIDAD"

APODERADO LEGAL DE
CABLEMAS TELECOMUNICACIONES [redacted]

Distinguido Apoderado:

Con fundamento en los artículos 21 y 102 apartado "A" de la Constitución Política de los Estados Unidos Mexicanos, artículos 189 y 190 de la Ley Federal de Telecomunicaciones y Radiodifusión; 2º, fracciones II y XI, 44, 168 y 180 del Código Federal de Procedimientos Penales; 10 y 11 de la Ley Orgánica de la Procuraduría General de la República; 12 y 47 fracción I, IV, VI y XI de su Reglamento, así como los Acuerdos A/181/10, A/056/11, A/110/12, y A/018/15, del C. Procurador General de la República, por los que se establecen diversas disposiciones en materia de intervención de comunicaciones privadas, me permito solicitar a Usted su valioso apoyo a efecto de que instruya a quien corresponda, **para que se proporcione a esta Coordinación de Supervisión y Control Regional, en medio magnético e impreso, con carácter de Extra Urgente y Confidencial,** la información detallada a continuación:

- *Respecto de los números telefónicos* [redacted] *dentro del periodo comprendido del **08 de septiembre de 2014 al 31 de diciembre de 2015**, se solicita:*
  - *Nombre, denominación o razón social y domicilio del suscriptor.*
  - *Tipo de comunicación (transmisión de voz, buzón vocal, conferencia, datos), servicios suplementarios (incluidos el reenvío o transferencia de llamada), o servicios de mensajería o multimedia empleados (incluidos los servicios de mensajes cortos, servicios multimedia y avanzados).*
  - *Datos necesarios para rastrear e identificar el origen y destino de las comunicaciones de telefonía móvil: número de destino, modalidad de líneas con contrato o plan tarifario, como en la modalidad de líneas de prepago.*
  - *Datos necesarios para determinar la fecha, hora y duración de la comunicación, así como el servicio de mensajería o multimedia.*
  - *En su caso, identificación y características técnicas de los dispositivos, incluyendo, entre otros, los códigos internacionales de identidad de fabricación del equipo y del suscriptor, siendo de gran relevancia.*
  - *La ubicación digital del posicionamiento geográfico de las líneas telefónicas y sobre el particular se solicita indique la celda (1, 2, 3), o (a, b, c), o (x, y, z), que presta el servicio a las llamadas correspondientes.*

Lo anterior, en vir[redacted]n de la indagatoria **AP/PGR/SDHPDSC/OI/0**[redacted] **y lo que resulte.**

Agradezco anticipadamen[redacted]stinguida consideración.

c.c.p. [redacted] Subprocurador de Control Regional, Procedimientos Penales y Amparo. Para su superior conocimiento. Presente.
[redacted] del Centro Nacional de Planeación, Análisis e Información para el Combate a la Delincuencia de la PGR. Para su [redacted] Titular de la Oficina de Investigación de la Subprocuraduría de Derechos Humanos, Prevención del Delito y Servicios a la Comunidad. Igual fin. Presente.
[redacted] Agente del Ministerio Público de la Federación adscrito a la Oficina de Investigación de la SDHPDSC. En atención a su oficio SDHPDSC/OI/3089/2016. Presente.

Elaboró	[redacted]
Revisó	
Folio	

ART.110
FRACC. V,VII
LFTAIP
MOTIVACIÓN 1

ART. 113
FRACC I LFTAIP
MOTIVACION 2

PROCURADURÍA GENERAL
DE LA REPÚBLICA

SUBPROCURADURÍA DE DERECHOS HUMANOS,
PREVENCIÓN DEL DELITO Y SERVICIOS A LA COMUNIDAD
OFICINA DE INVESTIGACIÓN

239

AP/PGR/SDHPDSC/OI/001/2015.

ACUERDO MINISTERIAL DE RECEPCIÓN DE COPIA DE CONOCIMIENTO DE PETICIÓN A EMPRESA TELEFÓNICA

- - - En la ciudad de México, siendo las 19:44 diecinueve horas con cuarenta y cuatro minutos, del día 6 seis de octubre de 2016 dos mil dieciséis, el suscrito Maestro [redacted] Agente del Ministerio Público de la Federación, Adscrito a la Oficina de Investigación de la Subprocuraduría de Derechos Humanos, Prevención del Delito y Servicios a la Comunidad, de la Procuraduría General de la República, quien actúa en términos del artículo 16 de Código Federal de Procedimientos Penales, en forma legal con dos testigos de asistencia que al final firman y dan fe, para debida constancia legal; hace constar y se: - - -

OFICIOS RECIBIDOS OFICINA DE INVESTIGACIÓN

240

Id 3632

Número: CSCR/06391/2016

Fecha: 13/09/2016 **Fecha del turno:** 05/10/2016

Fecha del término: **Fecha de devolución:**

Turnado a: [redacted]

Status: SEGUIMIENTO

Quién remite: [redacted]

Asunto: PROCEDENCIA:PROCEDENCIA: SUBPROCURADURÍA DE CONTROL REGIONAL, PROCEDIMIENTOS PENALES Y AMPARO, COORDINACIÓN DE SUPERVISIÓN DE CONTROL REGIONAL, SOLICITA EN MEDIO MAGNÉTICO E IMPRESO, CON CARÁCTER DE EXTRA URGENTE Y CONFIDENCIAL, INFORMACIÓN DETALLADA RESPECTO DE [redacted]

Observaciones:

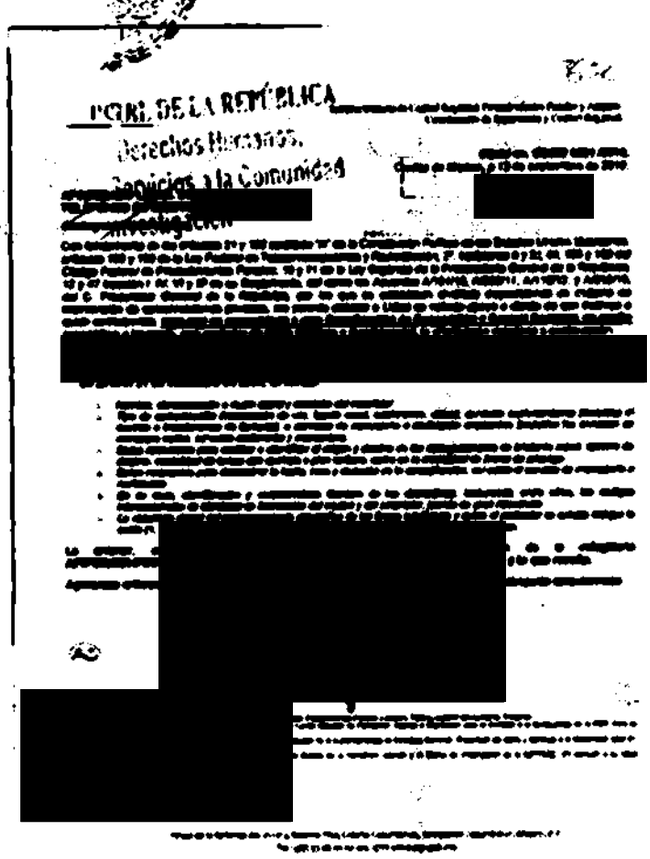

ART.110 FRACC. V,VII LFTAIP MOTIVACIÓN 1

ART. 113 FRACC I LFTAIP MOTIVACION 2

3632

PGR

Subprocuraduría de Control Regional, Procedimientos Penales y Amparo.
Coordinación de Supervisión y Control Regional.

Oficio no. CSCR/ 6391 /2016.
Ciudad de México, a 13 de septiembre de 2016.

5 OCT 2016

SDHPDSC
"OFICINA DE INVESTIGACIÓN DE LA SUBPROCURADURÍA DE DERECHOS HUMANOS, PREVENCIÓN DEL DELITO Y SERVICIOS A LA COMUNIDAD"

APODERADO LEGAL DE TELÉFONOS DE MÉXICO
[redacted]

Distinguido Apoderado:

Con fundamento en los artículos 21 y 102 apartado "A" de la Constitución Política de los Estados Unidos Mexicanos, artículos 189 y 190 de la Ley Federal de Telecomunicaciones y Radiodifusión; 2º, fracciones II y XI, 44, 168 y 180 del Código Federal de Procedimientos Penales; 10 y 11 de la Ley Orgánica de la Procuraduría General de la República; 12 y 47 fracción I, IV, VI y XI de su Reglamento, así como los Acuerdos A/181/10, A/056/11, A/110/12, y A/018/15, del C. Procurador General de la República, por los que se establecen diversas disposiciones en materia de intervención de comunicaciones privadas, me permito solicitar a Usted su valioso apoyo a efecto de que instruya a quien corresponda, <u>para que se proporcione a esta Coordinación de Supervisión y Control Regional, en medio magnético e impreso, con carácter de Extra Urgente y Confidencial,</u> la información detallada a continuación:

[redacted]

de 2014 al 31 de diciembre de 2014, se solicita:

- *Nombre, denominación o razón social y domicilio del suscriptor.*
- *Tipo de comunicación (transmisión de voz, buzón vocal, conferencia, datos), servicios suplementarios (incluidos el reenvío o transferencia de llamada), o servicios de mensajería o multimedia empleados (incluidos los servicios de mensajes cortos, servicios multimedia y avanzados).*
- *Datos necesarios para rastrear e identificar el origen y destino de las comunicaciones de telefonía móvil: número de destino, modalidad de líneas con servicio plan tarifario, como en la modalidad de líneas de prepago.*
- *Datos necesarios para determinar la fecha, hora y duración de la comunicación, así como el servicio de mensajería o multimedia.*
- *En su caso, identificación y características técnicas de los dispositivos, incluyendo, entre otros, los códigos internacionales de identidad de fabricación del equipo y del suscriptor, siendo de gran relevancia.*
- *La ubicación digital del posicionamiento geográfico de las líneas telefónicas y sobre el particular se solicita indique la celda (1, 2, 3), o (a, b, c), o (x, y, z), que registra el tráfico a las llamadas correspondientes.*

Lo anterior, en virtud de [redacted] de la indagatoria AP/PGR/SDHPDSC/O[redacted] que resulte.

Agradezco anticipadam[redacted]ida consideración.

[redacted]

c.c.p. Lic. [redacted], Subprocurador de Control Regional, Procedimientos Penales y Amparo. Para su superior conocimiento. Presente.
[redacted] Titular del Centro Nacional de Planeación, Análisis e Información para el Combate a la Delincuencia de la PGR. Para su
[redacted] Titular de la Oficina de Investigación de la Subprocuraduría de Derechos Humanos, Prevención del Delito y Servicios a la Comunidad. Igual fin.
[redacted] Agente del Ministerio Público de la Federación adscrito a la Oficina de Investigación de la SDHPDSC. En atención a su oficio SDHPDSC/OI/6310/2016. Presente.

Elaboró [redacted]
Revisó
Folio

ART.110
FRACC. V,VII
LFTAIP
MOTIVACIÓN 1

ART. 113
FRACC I LFTAIP
MOTIVACION 2

SUBPROCURADURÍA DE DERECHOS HUMANOS, PREVENCIÓN DEL DELITO Y SERVICIOS A LA COMUNIDAD
OFICINA DE INVESTIGACIÓN

242

AP/PGR/SDHPDSC/OI/001/2015.

PROCURADURÍA GENERAL DE LA REPÚBLICA

ACUERDO MINISTERIAL DE RECEPCIÓN DE COPIA DE CONOCIMIENTO DE PETICIÓN A EMPRESA TELEFÓNICA

- - - En la ciudad de México, siendo las 19:50 diecinueve horas con cincuenta minutos, del día 6 seis de octubre de 2016 dos mil dieciséis, el suscrito Maestro [redacted] Agente del Ministerio Público de la Federación, Adscrito a la Oficina de Investigación de la Subprocuraduría de Derechos Humanos, Prevención del Delito y Servicios a la Comunidad, de la Procuraduría General de la República, quien actúa en términos del artículo 16 de Código Federal de Procedimientos Penales, en forma legal con dos testigos de asistencia que al final firman y dan fe, para debida constancia legal; hace constar que se: - - -

OFICIOS RECIBIDOS OFICINA DE INVESTIGACIÓN

14:10 243

Id 3633

Número: CSCR/06377/2016

Fecha: 13/09/2016 **Fecha del turno:** 05/10/2016

Fecha del término: **Fecha de devolución:**

Turnado a: [redacted]

Status: SEGUIMIENTO

Quién remite: [redacted]

Asunto: PROCEDENCIA:PROCEDENCIA: SUBPROCURADURÍA DE CONTROL REGIONAL, PROCEDIMIENTOS PENALES Y AMPARO, COORDINACIÓN DE SUPERVISIÓN Y CONTROL REGIONAL, SOLICITA EN MEDIO MAGNÉTICO E IMPRESO, CON CARÁCTER DE EXTRA URGENTE Y CONFIDENCIAL, INFORMACIÓN DETALLADA RESPECTO DE [redacted]

Observaciones:

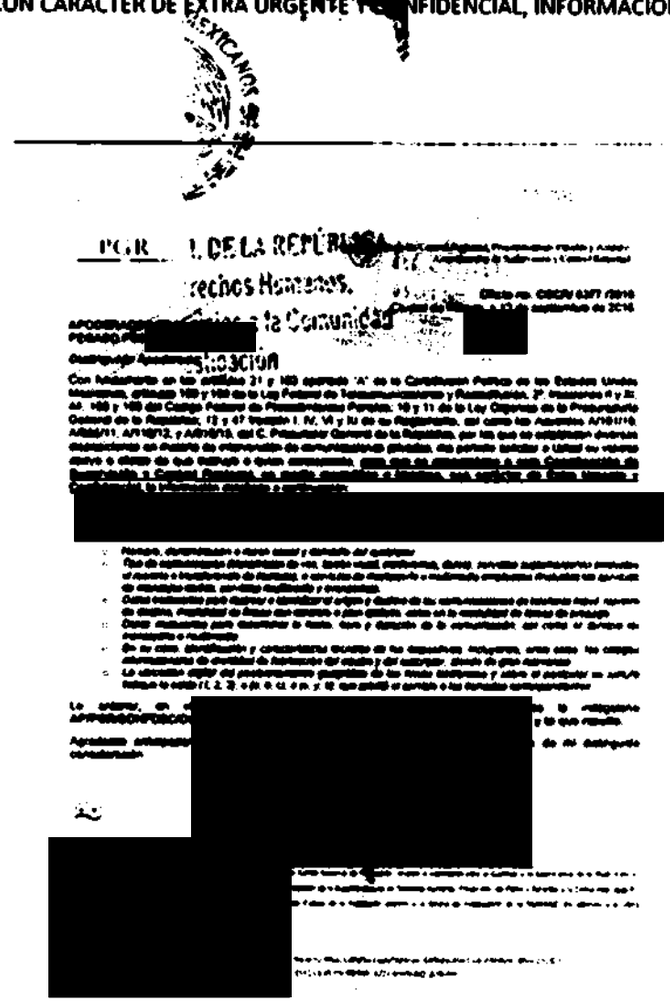

ART.110 FRACC. V,VII LFTAIP MOTIVACIÓN 1

ART. 113 FRACC I LFTAIP MOTIVACION 2

3653

244

PGR

Subprocuraduría de Control Regional, Procedimientos Penales y Amparo.
Coordinación de Supervisión y Control Regional.

05 OCT 2016
SDHPDSC
"OFICINA DE INVESTIGACIÓN"
SUBPROCURADURÍA DE DERECHOS
PREVENCIÓN DEL DELITO

Oficio no. CSCR/ 6377 /2016.
Ciudad de México, a 13 de septiembre de 2016.

APODERADO LEGAL DE
PEGASO PCS [redacted]

Distinguido Apoderado:

Con fundamento en los artículos 21 y 102 apartado "A" de la Constitución Política de los Estados Unidos Mexicanos, artículos 189 y 190 de la Ley Federal de Telecomunicaciones y Radiodifusión; 2°, fracciones II y XI, 44, 168 y 180 del Código Federal de Procedimientos Penales; 10 y 11 de la Ley Orgánica de la Procuraduría General de la República; 12 y 47 fracción I, IV, VI y XI de su Reglamento, así como los Acuerdos A/181/10, A/056/11, A/110/12, y A/018/15, del C. Procurador General de la República, por los que se establecen diversas disposiciones en materia de intervención de comunicaciones privadas, me permito solicitar a Usted su valioso apoyo a efecto de que instruya a quien corresponda, <u>para que se proporcione a esta Coordinación de Supervisión y Control Regional, en medio magnético e impreso, con carácter de Extra Urgente y Confidencial,</u> la información detallada a continuación:

[redacted]

al 31 de diciembre de 2015, se solicita:

- *Nombre, denominación o razón social y domicilio del suscriptor.*
- *Tipo de comunicación (transmisión de voz, buzón vocal, conferencia, datos), servicios suplementarios (incluidos el reenvío o transferencia de llamada) o servicios de mensajería o multimedia empleados (incluidos los servicios de mensajes cortos, servicios multimedia y avanzados).*
- *Datos necesarios para rastrear e identificar el origen y destino de las comunicaciones de telefonía móvil: número de destino, modalidad de líneas con contrato o plan tarifario, como en la modalidad de líneas de prepago.*
- *Datos necesarios para determinar la fecha, hora y duración de la comunicación, así como el servicio de mensajería o multimedia.*
- *En su caso, identificación y características técnicas de los dispositivos, incluyendo, entre otros, los códigos internacionales de identidad de fabricación del equipo y del suscriptor, siendo de gran relevancia.*
- *La ubicación digital del posicionamiento geográfico de las líneas telefónicas y sobre el particular se solicita indique la celda (1, 2, 3), o (a, b, c), o (x, y, z), que prestó el servicio a las llamadas correspondientes.*

Lo anterior, en [redacted] **de la indagatoria AP/PGR/SDHPDSC/** [redacted] **y lo que resulte.**

Agradezco anticipad [redacted] **de mí distinguida consideración.**

[redacted]

C.c.p. [redacted] Para su superior conocimiento. Presente.
[redacted] Titular del Centro Nacional de Planeación, Análisis e Información para el Combate a la Delincuencia de la PGR. Para su
[redacted] Titular de la Oficina de Investigación de la Subprocuraduría de Derechos Humanos, Prevención del Delito y Servicios a la Comunidad. Igual fin.
[redacted] Agente del Ministerio Público de la Federación adscrito a la Oficina de Investigación de la SDHPDSC. En atención a su oficio
[redacted]

Elaboró [redacted]
Revisó
Folio

ART.110
FRACC. V,VII
LFTAIP
MOTIVACIÓN 1

ART. 113
FRACC I LFTAIP
MOTIVACION 2

PROCURADURÍA GENERAL
DE LA REPÚBLICA

SUBPROCURADURÍA DE DERECHOS HUMANOS,
PREVENCIÓN DEL DELITO Y SERVICIOS A LA COMUNIDAD
OFICINA DE INVESTIGACIÓN

245

AP/PGR/SDHPDSC/OI/001/2015.

ACUERDO MINISTERIAL DE RECEPCIÓN DE COPIA DE CONOCIMIENTO DE PETICIÓN A EMPRESA TELEFÓNICA

- - - En la ciudad de México, siendo las 19:56 diecinueve horas con cincuenta y seis minutos, del día 6 seis de octubre de 2016 dos mil dieciséis, el suscrito Maestro [redacted] Agente del Ministerio Público de la Federación, Adscrito a la Oficina de Investigación de la Subprocuraduría de Derechos Humanos, Prevención del Delito y Servicios a la Comunidad, de la Procuraduría General de la República, quien actúa en términos del artículo 16 de Código Federal de Procedimientos Penales, en forma legal con dos testigos de asistencia que al final firman y dan fe, para debida constancia legal; hace constar que se: - - -

OFICIOS RECIBIDOS OFICINA DE INVESTIGACIÓN

14:12 246

Id 3634

Número: CSCR/06898/2016

Fecha: 26/09/2016 **Fecha del turno:** 05/10/2016

Fecha del término: **Fecha de devolución:**

Turnado a: [redacted]

Status: SEGUIMIENTO

Quién remite: [redacted]

Asunto: PROCEDENCIA:PROCEDENCIA: SUBPROCURADURÍA DE CONTROL REGIONAL, PROCEDIMIENTOS PENALES Y AMPARO, COORDINACIÓN DE SUPERVISIÓN Y CONTROL REGIONAL, SOLICITA EN MEDIO MAGNÉTICO E IMPRESO, CON CARÁCTER DE EXTRA URGENTE Y CONFIDENCIAL, INFORMACIÓN DETALLADA RESPECTO DE

Observaciones:

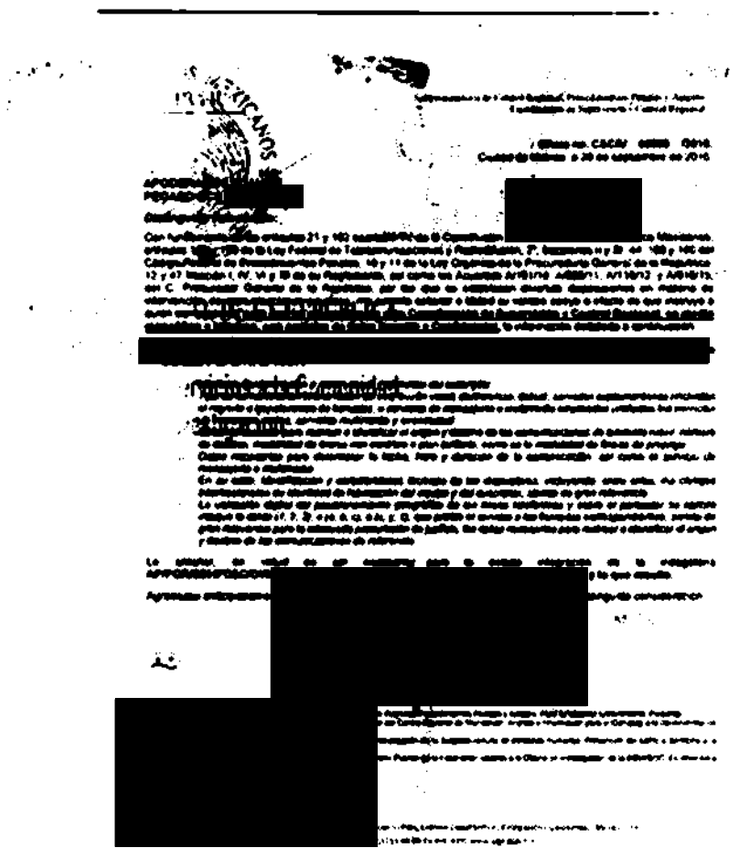

ART.110 FRACC. V,VII LFTAIP MOTIVACIÓN 1

ART. 113 FRACC I LFTAIP MOTIVACION 2

3634

247

PGR

Subprocuraduría de Control Regional, Procedimientos Penales y Amparo.
Coordinación de Supervisión y Control Regional.

Oficio no. CSCR/ 06898 /2016.
Ciudad de México, a 26 de septiembre de 2016.

5 OCT 2016

APODERADO LEGAL DE
PEGASO PCS [redacted]

Distinguido Apoderado:

Con fundamento en los artículos 21 y 102 apartado A de la Constitución Política de los Estados Unidos Mexicanos, artículos 189 y 190 de la Ley Federal de Telecomunicaciones y Radiodifusión, 2°, fracciones II y XI, 44, 168 y 180 del Código Federal de Procedimientos Penales; 10 y 11 de la Ley Orgánica de la Procuraduría General de la República; 12 y 47 fracción I, IV, VI y XI de su Reglamento, así como los Acuerdos A/181/10, A/056/11, A/110/12, y A/018/15, del C. Procurador General de la República, por los que se establecen diversas disposiciones en materia de intervención de comunicaciones privadas, me permito solicitar a Usted su valioso apoyo a efecto de que instruya a quien corresponda, **para que se proporcione a esta Coordinación de Supervisión y Control Regional, en medio magnético e impreso, con carácter de Extra Urgente y Confidencial,** la información detallada a continuación:

- *Respecto del número telefónico* [redacted] *dentro del periodo comprendido del* ***06 de septiembre de 2014 al 31 de diciembre de 2015, se solicita:***
  - *Nombre, denominación o razón social y domicilio del suscriptor.*
  - *Tipo de comunicación (transmisión de voz, buzón vocal, conferencia, datos), servicios suplementarios (incluidos el reenvío o transferencia de llamadas), o servicios de mensajería o multimedia empleados (incluidos los servicios de mensajes cortos, servicios multimedia y avanzados).*
  - *Datos necesarios para rastrear e identificar el origen y destino de las comunicaciones de telefonía móvil: número de destino, modalidad de líneas, contrato o plan tarifario, como en la modalidad de líneas de prepago.*
  - *Datos necesarios para determinar la fecha, hora y duración de la comunicación, así como el servicio de mensajería o multimedia.*
  - *En su caso, identificación y características técnicas de los dispositivos, incluyendo, entre otros, los códigos internacionales de identidad de fabricación del equipo y del suscriptor, siendo de gran relevancia.*
  - *La ubicación digital del posicionamiento geográfico de las líneas telefónicas y sobre el particular se solicita indique la celda (1, 2, 3), o (a, b, c), o (x, y, z) que prestó el servicio a las llamadas correspondientes, siendo de gran relevancia para la adecuada procuración de justicia, los datos necesarios para rastrear e identificar el origen y destino de las comunicaciones de referencia.*

Lo anterior, en virtud de ser necesario para la debida integración de la indagatoria **AP/PGR/SDHPDSC/OU/0[redacted]** y lo que resulte.

Agradezco anticipadame[redacted]stinguida consideración.

[redacted]

PROCEDIMIENTOS PENALES Y AMPARO

c.c.p. Lic. Gilberto Hinojosa Bernal, Subprocurador de Control Regional, Procedimientos Penales y Amparo. Para su superior conocimiento. Presente.
[redacted]. Titular del Centro Nacional de Planeación, Análisis e Información para el Combate a la Delincuencia de la PGR. Para su conocimiento. Presente.
[redacted] Titular de la Oficina de Investigación de la Subprocuraduría de Derechos Humanos, Prevención del Delito y Servicios a la [redacted]
[redacted] gente del Ministerio Público de la Federación adscrito a la Oficina de Investigación de la SDHPDSC. En atención a su [redacted]
[redacted]

ART.110
FRACC. V,VII
LFTAIP
MOTIVACIÓN 1

ART. 113
FRACC I LFTAIP
MOTIVACION 2

PROCURADURÍA GENERAL
DE LA REPÚBLICA

SUBPROCURADURÍA DE DERECHOS HUMANOS,
PREVENCIÓN DEL DELITO Y SERVICIOS A LA COMUNIDAD
OFICINA DE INVESTIGACIÓN

248

AP/PGR/SDHPDSC/OI/001/2015.

ACUERDO MINISTERIAL DE RECEPCIÓN DE COPIA DE CONOCIMIENTO DE PETICIÓN A EMPRESA TELEFÓNICA

- - - En la ciudad de México, siendo las 20:02 veinte horas con dos minutos, del día 6 seis de octubre de 2016 dos mil dieciséis, el suscrito Maestro [redacted] Agente del Ministerio Público de la Federación, Adscrito a la Oficina de Investigación de la Subprocuraduría de Derechos Humanos, Prevención del Delito y Servicios a la Comunidad, de la Procuraduría General de la República, quien actúa en términos del artículo 16 de Código Federal de Procedimientos Penales, en forma legal con dos testigos de asistencia que al final firman y dan fe, para debida constancia legal; hace constar que se: - - -

OFICIOS RECIBIDOS OFICINA DE INVESTIGACIÓN

249

[redacted]

Id 3638

Número: CSCR/06855/2016

Fecha 26/09/2016 Fecha del turno: 05/10/2016

Fecha del término: Fecha de devolución:

Turnado a: [redacted]

Status SEGUIMIENTO

Quién remite: [redacted]

Asunto: PROCEDENCIA:PROCEDENCIA: SUBPROCURADURÍA DE CONTROL REGIONAL, PROCEDIMIENTOS PENALES Y AMPARO, COORDINACIÓN DE SUPERVISIÓN Y CONTROL REGIONAL, SOLICITA EN MEDIO MAGNÉTICO E IMPRESO, CON CARÁCTER DE EXTRA URGENTE Y CONFIDENCIAL, INFORMACIÓN DETALLADA RESPECTO DE

Observaciones:

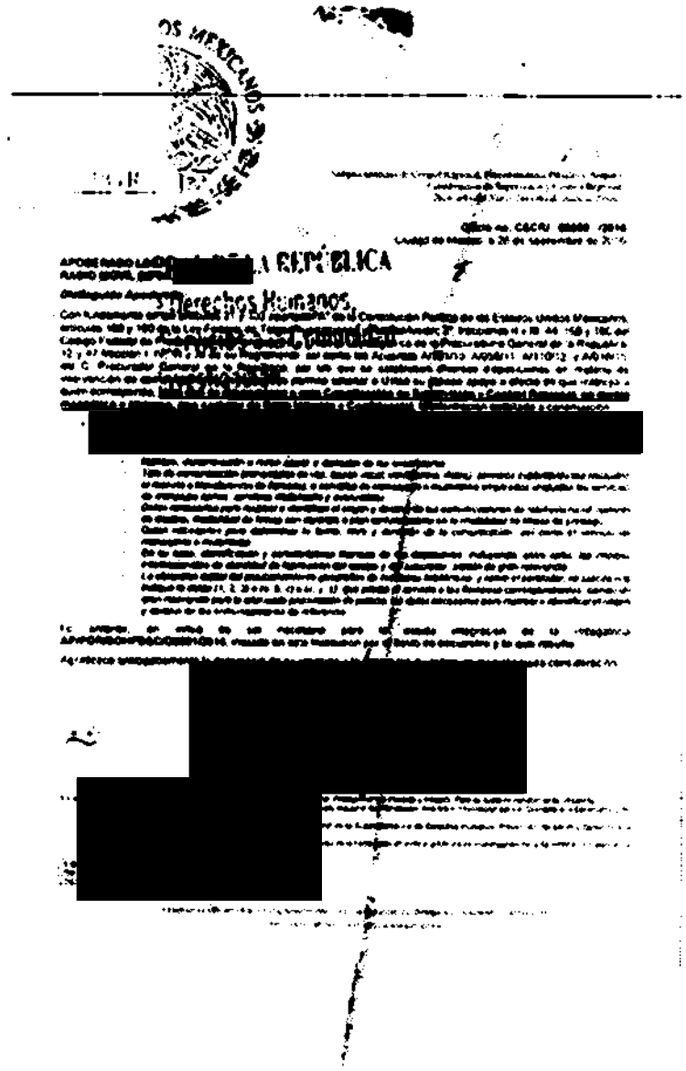
[redacted]

jueves, 06 de octubre de 2016

ART.110 FRACC. V,VII LFTAIP

MOTIVACIÓN 1

ART. 113 FRACC I LFTAIP

MOTIVACION 2

7638

250

PGR

Subprocuraduría de Control Regional, Procedimientos Penales y Amparo.
Coordinación de Supervisión y Control Regional.
"2016, año del Nuevo Sistema de Justicia Penal"

Oficio no. CSCR/ 06855 /2016.
Ciudad de México, a 26 de septiembre de 2016.

APODERADO LEGAL DE
RADIO MÓVIL DIPSA, [redacted]

Distinguido Apoderado:

Con fundamento en los artículos 21 y 102 apartado "A" de la Constitución Política de los Estados Unidos Mexicanos, artículos 189 y 190 de la Ley Federal de Telecomunicaciones y Radiodifusión; 2°, fracciones II y XI, 44, 168 y 180 del Código Federal de Procedimientos Penales; 10 y 11 de la Ley Orgánica de la Procuraduría General de la República; 12 y 47 fracción I, IV, VI y XI de su Reglamento, así como los Acuerdos A/181/10, A/056/11, A/110/12, y A/018/15, del C. Procurador General de la República, por los que se establecen diversas disposiciones en materia de intervención de comunicaciones privadas, me permito solicitar a Usted su valioso apoyo a efecto de que instruya a quien corresponda, **para que se proporcione a esta Coordinación de Supervisión y Control Regional, en medio magnético e impreso, con carácter de Extra Urgente y Confidencial,** la información detallada a continuación:

- *Respecto de los números telefónicos* [redacted] ***dentro del periodo comprendido del 19 de septiembre de 2014 al 31 de diciembre de 2015, se solicita:***
  - *Nombre, denominación o razón social, y domicilio de los suscriptores.*
  - *Tipo de comunicación (transmisión de voz, buzón vocal, conferencia, datos), servicios suplementarios (incluidos el reenvío o transferencia de llamada), o servicios de mensajería o multimedia empleados (incluidos los servicios de mensajes cortos, servicios multimedia y avanzados).*
  - *Datos necesarios para rastrear e identificar el origen y destino de las comunicaciones de telefonía móvil: número de destino, modalidad de línea, tipo de contrato o plan tarifario, como en la modalidad de líneas de prepago.*
  - *Datos necesarios para determinar la fecha, hora y duración de la comunicación, así como el servicio de mensajería o multimedia.*
  - *En su caso, identificación y características técnicas de los dispositivos, incluyendo, entre otros, los códigos internacionales de identidad de fabricación del equipo y del suscriptor, siendo de gran relevancia.*
  - *La ubicación digital del posicionamiento geográfico de las líneas telefónicas, y sobre el particular, se solicita nos indique la celda (1, 2, 3) o la torre (BTS) que prestó el servicio a las llamadas correspondientes, siendo de gran relevancia para la adecuada procuración de justicia, los datos necesarios para rastrear e identificar el origen y destino de las comunicaciones de referencia.*

Lo anterior, en virtud de ser necesario para la debida integración de la indagatoria **AP/PGR/SDHPDSC/OI/001/2016**, iniciada en esta Institución por el delito de **secuestro y lo que resulte.**

Agradezco anticipadamente la deferencia de su atención y le envío las muestras de mi distinguida consideración.

[redacted]

c.c.p. Lic. Gilberto Higuera Bernal, Subprocurador de Control Regional, Procedimientos Penales y Amparo. Para su superior conocimiento. Presente.
[redacted] Titular del Centro Nacional de Planeación, Análisis e Información para el Combate a la Delincuencia de [redacted]. Presente.
[redacted] Titular de la Oficina de Investigación de la Subprocuraduría de Derechos Humanos, Prevención del Delito y Servicios a la Comunidad, Investig. Presente.
[redacted] gente del Ministerio Público de la Federación adscrito a la Oficina de Investigación de la SDHPDSC. En atención a su oficio SDHPDSC/OI/3189/2016. Presente.

[redacted]

ART.110
FRACC. V,VII
LFTAIP
MOTIVACIÓN 1

ART. 113
FRACC I LFTAIP
MOTIVACION 2

PROCURADURÍA GENERAL
DE LA REPÚBLICA

SUBPROCURADURÍA DE DERECHOS HUMANOS,
PREVENCIÓN DEL DELITO Y SERVICIOS A LA COMUNIDAD
OFICINA DE INVESTIGACIÓN

AP/PGR/SDHPDSC/OI/001/2015. 251

ACUERDO MINISTERIAL DE RECEPCIÓN DE COPIA DE CONOCIMIENTO DE PETICIÓN A EMPESA TELEFÓNICA

- - - En la ciudad de México, siendo las 20:08 veinte horas con ocho minutos, del dia 6 seis de octubre de 2016 dos mil dieciséis, el suscrito Maestro [redacted] Agente del Ministerio Público de la Federación, Adscrito a la Oficina de Investigación de la Subprocuraduria de Derechos Humanos, Prevención del Delito y Servicios a la Comunidad, de la Procuraduría General de la República, quien actúa en términos del artículo 16 de Código Federal de Procedimientos Penales, en forma legal con dos testigos de asistencia que al final firman y dan fe, para debida constancia legal; hace constar que se: - - -

OFICIOS RECIBIDOS OFICINA DE INVESTIGACIÓN

14:04 252

[redacted]

Id	3639		
Número:	CSCR/06856/2016		
Fecha:	26/09/2016	Fecha del turno:	05/10/2016
Fecha del término:		Fecha de devolución:	
Turnado a:	[redacted]		
Status:	SEGUIMIENTO		
Quien remite:	[redacted]		

Asunto: PROCEDENCIA:PROCEDENCIA: SUBPROCURADURÍA DE CONTROL REGIONAL, PROCEDIMIENTOS PENALES Y AMPARO, COORDINACIÓN DE SUPERVISIÓN Y CONTROL REGIONAL, SOLICITA EN MEDIO MAGNÉTICO E IMPRESO, CON CARÁCTER DE EXTRA URGENTE Y CONFIDENCIAL, INFORMACIÓN DETALLADA RESPECTO DE

Observaciones:

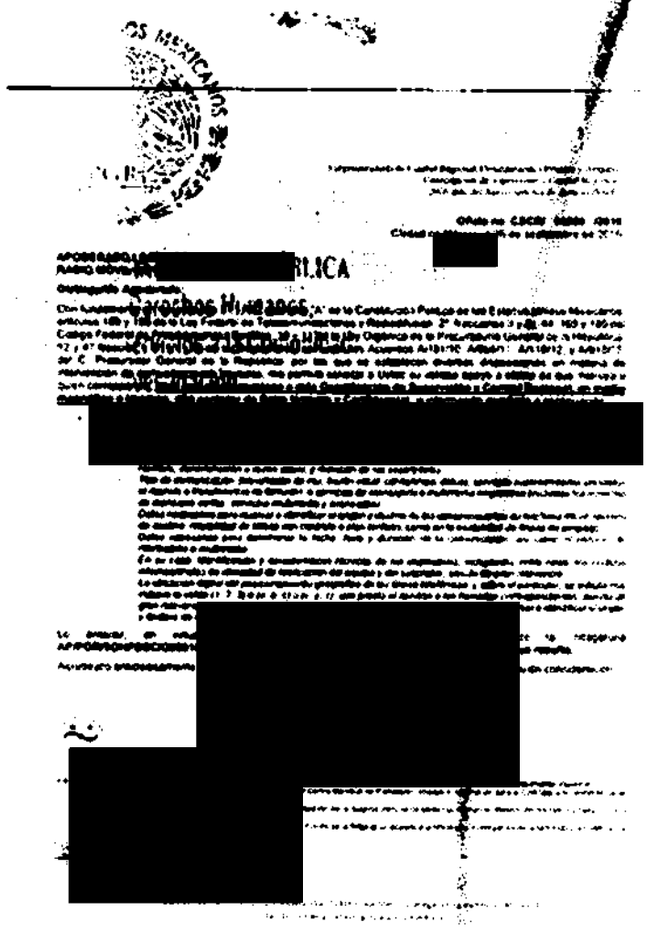

[redacted]

ART.110
FRACC. V,VII
LFTAIP
MOTIVACIÓN 1

ART. 113
FRACC I LFTAIP
MOTIVACION 2

3639

PGR

Subprocuraduría de Control Regional, Procedimientos Penales y Amparo.
Coordinación de Supervisión y Control Regional.
"2016, Año del Nuevo Sistema de Justicia Penal"

253

RECIBIDO
5 OCT 2016
SDHPDSC
"OFICINA DE INVESTIGACIÓN DE LA SUBPROCURADURÍA DE DERECHOS HUMANOS, PREVENCIÓN DEL DELITO Y SERVICIOS A LA COMUNIDAD"

Oficio no. CSCR/ 06856 /2016.
Ciudad [redacted], a 26 de septiembre de 2016.

APODERADO LEGAL DE [redacted]
RADIO MÓVIL DIPSA, [redacted]

Distinguido Apoderado:

Con fundamento en los artículos 21 y 102 apartado "A" de la Constitución Política de los Estados Unidos Mexicanos, artículos 189 y 190 de la Ley Federal de Telecomunicaciones y Radiodifusión; 2°, fracciones II y XI, 44, 168 y 180 del Código Federal de Procedimientos Penales; 10 y 11 de la Ley Orgánica de la Procuraduría General de la República; 12 y 47 fracción I, IV, VI y XI de su Reglamento, así como los Acuerdos A/181/10, A/056/11, A/110/12, y A/018/15, del C. Procurador General de la República, por los que se establecen diversas disposiciones en materia de intervención de comunicaciones privadas, me permito solicitar a Usted su valioso apoyo a efecto de que instruya a quien corresponda, **para que se proporcione a esta Coordinación de Supervisión y Control Regional, en medio magnético e impreso, con carácter de Extra Urgente y Confidencial,** la información detallada a continuación:

- [redacted] *solicita:*
  - *Nombre, denominación o razón social, y domicilio de los suscriptores.*
  - *Tipo de comunicación (transmisión de voz, buzón vocal, conferencia, datos), servicios suplementarios (incluidos el reenvío o transferencia de llamada), o servicios de mensajería o multimedia empleados (incluidos los servicios de mensajes cortos, servicios multimedia y avanzados).*
  - *Datos necesarios para rastrear e identificar el origen y destino de las comunicaciones de telefonía móvil: número de destino, modalidad de líneas con contrato o plan tarifario, como en la modalidad de líneas de prepago.*
  - *Datos necesarios para determinar la fecha, hora y duración de la comunicación, así como el servicio de mensajería o multimedia.*
  - *En su caso, identificación y características técnicas de los dispositivos, incluyendo, entre otros, los códigos internacionales de identidad de fabricación del equipo y del suscriptor, siendo de gran relevancia.*
  - *La ubicación digital del posicionamiento geográfico de las líneas telefónicas, y sobre el particular, se solicita nos indique la celda (1, 2, 3) o (a, b, c) o (x, y, z), que prestó el servicio a las llamadas correspondientes, siendo de gran relevancia para la adecuada [illegible], los datos necesarios para rastrear e identificar el origen y destino de las comunicaciones de referencia.*

Lo anterior, en virtud de ser necesario para la debida integración de la indagatoria **AP/PGR/SDHPDSC/OI/001/2015**, iniciada en esta Institución por el delito de **secuestro y lo que resulte.**

Agradezco anticipadamente la [redacted] guida consideración.

c.c.p. Lic. Gilberto Higuera Bernal, [redacted] Control Regional, Procedimientos Penales y Amparo. Para su superior conocimiento. Presente.
[redacted] Titular del Centro Nacional de Planeación, Análisis e Información para el Combate a la Delincuencia de la PGR. Para su conocimiento. Presente.
[redacted] Titular de la Oficina de Investigación de la Subprocuraduría de Derechos Humanos, Prevención del Delito y Servicios a la Comunidad. Para su [illegible]
[redacted] gente del Ministerio Público de la Federación adscrito a la Oficina de Investigación de la SDHPDSC. En atención a su oficio SDHPDSC/OI/[illegible]. Presente.

Elaboró	[redacted]
Revisó	
Folio	

ART.110
FRACC. V,VII
LFTAIP
MOTIVACIÓN 1

ART. 113
FRACC I LFTAIP
MOTIVACION 2

SUBPROCURADURÍA DE DERECHOS HUMANOS, PREVENCIÓN DEL DELITO Y SERVICIOS A LA COMUNIDAD
OFICINA DE INVESTIGACIÓN

AP/PGR/SDHPDSC/OI/001/2015. 254

PROCURADURÍA GENERAL DE LA REPÚBLICA

ACUERDO MINISTERIAL DE RECEPCIÓN DE OFICIO DE LA DIRECCIÓN GENERAL DE PROMOCIÓN DE LA CULTURA EN DERECHOS HUMANOS, QUEJAS E INSPECCIÓN.

- - - En la Ciudad de México, siendo las 20:23 veinte horas con veintitrés minutos, del dia 6 seis de octubre de 2016 dos mil dieciséis, el suscrito Maestro [redacted] Agente del Ministerio Público de la Federación, Adscrito a la Oficina de Investigación de la Subprocuraduría de Derechos Humanos, Prevención del Delito y Servicios a la Comunidad, de la Procuraduría General de la República, quien actúa en términos del artículo 16 de Código Federal de Procedimientos Penales, en forma legal con dos testigos de asistencia que al final firman y dan fe, para debida constancia legal; hace constar que se: - - - -

- - - **TIENE** por recibido el oficio de asignación de documentos Id 3424, por medio del cual se anexa el Oficio No. **07488/16 DGPCDHQI**, de fecha 21 veintiuno de septiembre de 2016 dos mil dieciséis, suscrito por el Mtro. [redacted] Director General de Promoción de la Cultura en Derechos Humanos, Quejas e Inspección de la Subprocuraduría de Derechos Humanos, Prevención del Delito y Servicios a la Comunidad, por medio del cual manifiesta lo siguiente [redacted] motivo por el cual solicita se envié la documentación a la brevedad posible. - - -

OFICIOS RECIBIDOS OFICINA DE INVESTIGACIÓN

255

29/09/16

[redacted]

Id 3424

Número: 07488/16 DGPCDHQI

Fecha: 21/09/2016 **Fecha del turno:** 26/09/2016

Fecha del término: **Fecha de devolución:**

Turnado a: [redacted]

Status: SEGUIMIENTO

Quién remite: [redacted]

Asunto: PROCEDENCIA DE LA DIRECCIÓN GENERAL DE PROMOCIÓN DE LA CULTURA EN DERECHOS HUMANOS, QUEJAS E INSPECCIÓN, EN ATENCIÓN AL OFICIO SDHPDSC/OI/571/2016 DE FECHA 25 DE MARZO DE 2016 ATRAVES DEL CUAL REMITIÓ EL INFORME SOLICITADO, MISMO QUE FUE ENVIADO A LA COMICIÓN NACIONAL

Observaciones:

PGR

[redacted]

ART.110 FRACC. V,VII LFTAIP MOTIVACIÓN 1

ART. 113 FRACC I LFTAIP MOTIVACION 2

ID 3424

PGR

SUBPROCURADURÍA DE DERECHOS HUMANOS, PREVENCIÓN DEL DELITO Y SERVICIOS A LA COMUNIDAD. DIRECCIÓN GENERAL DE PROMOCIÓN DE LA CULTURA EN DERECHOS HUMANOS, QUEJAS E INSPECCIÓN.

256

Oficio No. 07488/16 DGPCDHQI.

EXPEDIENTE: CNDH/1/2015/5475/Q
QUEJOSA: [redacted]
AGRAVIADO: [redacted]

Ciudad de México, a 21 de septiembre del 2016.

Asunto: Solicitud de ampliación de información.

LICENCIADO
[redacted]
TITULAR DE LA OFICINA DE INVESTIGACIÓN DE LA SUBPROCURADURÍA DE DERECHOS HUMANOS, PREVENCIÓN DEL DELITO Y SERVICIOS A LA COMUNIDAD DE LA PROCURADURÍA GENERAL DE LA REPÚBLICA.
PRESENTE.

DISTINGUIDO [redacted]

Agradezco la atención que tuvo al enviar a esta Dirección General el oficio SDHPDSC/OI/571/2016 del 25 de marzo del año 2016, suscrito por el signado por el licenciado [redacted] Agente del Ministerio Público de la Federación, adscrito a la Oficina de Investigación de esta Institución, a través del cual remitió el informe solicitado, mismo que fue enviado oportunamente a la Comisión Nacional de los Derechos Humanos.

Sin embargo, el 21 de septiembre de 2016, esta Subprocuraduría recibió el oficio 61920, del 15 de septiembre de 2016, signado por el [redacted] Director General Adjunto de la Primera Visitaduría de la Comisión Nacional de los Derechos Humanos, quien en vía de ampliación de información solicitó un informe fundado y motivado de los hechos constitutivos de la queja.

La atenta solicitud se hace con fundamento en lo establecido por el apartado B de la Declaración sobre los Principios Fundamentales de Justicia para Víctimas de Delitos y Abuso de Poder; los artículos 2, 3 y 9 del Pacto Internacional de Derechos Civiles y Políticos; 1, 2 y 5.1 de la Convención Americana sobre Derechos Humanos; por los artículos 214, fracción V del Código Penal Federal, 5 fracción V, inciso b) de la Ley Orgánica de la Procuraduría General de la República, así como 12 fracción IX; 14 fracción IV y 63 fracción IV del Reglamento del citado ordenamiento, por lo que debido a lo anterior y en cumplimiento de nuestras obligaciones, le ruego que la documentación requerida sea enviada a la brevedad posible, indicando en su contestación el número de oficio de este escrito y el expediente citado al rubro. Para cualquier información y trámite me pongo a sus órdenes en el teléfono [redacted] y el correo electrónico [redacted] cuales corresponden a esta Dirección General.

Sin otro particular, le reitero la seguridad de mi consideración más distinguida.

[redacted]

[redacted]

P 2016

SDHPDSC
"OFICINA DE INVESTIGACIÓN DE
SUBPROCURADURÍA DE DERECHOS HU
PREVENCIÓN DEL DELITO Y SERVICIOS A LA

Elaboró
Lic. Gloria Jim

Anexo: Copia del oficio SDHPDSC/OI/571/2016 que contiene la petición de la Comisión Nacional de los Derechos Humanos y anexo.
c c p: DR. EBER OMAR BETANZOS TORRES.- Subprocurador de Derechos Humanos, Prevención del Delito y Servicios a la Comunidad.- Para su conocimiento.- Presente
Expediente y Minutario
Revisó: [redacted]

Calle Doctor Navarro 178, Colonia Doctores, Delegación Cuauhtémoc, Ciudad de México, CP 06720
T. +52 (55) 55 88 51 37) 55 88 51 4[redacted]

ART.110
FRACC. V,VII
LFTAIP
MOTIVACIÓN 1

ART. 113
FRACC I LFTAIP
MOTIVACION 2

PGR

Subprocuraduría de Derechos Humanos,
Prevención del Delito y Servicios a la Comunidad
OFICINA DE INVESTIGACION
Oficio Núm. SDHPDSC/OI/571/2016.

257

AP/PGR/SDHPDSC/OI/001/2015

16:48

Asunto: RESPUESTA A REQUERIMIENTO EN EXPEDIENTE CNDH/1/2015/5475/Q

Ciudad de México, a 25 de marzo de 2016.

DIRECTOR DE AREA DE ATENCION A QUEJAS E INCONFORMIDADES DE LA PROCURADURIA GENERAL DE LA REPÚBLICA
P R E S E N T E

DISTINGUIDO LICENCIADO:

De conformidad con el acuerdo dictado en la averiguación previa AP/PGR/SDHPDSC/OI/001/2015, y con fundamento en lo dispuesto por los artículos 16, 21, párrafo primero y 102, apartado A, párrafo segundo, de la Constitución Política de los Estados Unidos Mexicanos; 50, fracción I, inciso a), de la Ley Orgánica del Poder Judicial de la Federación. 1, fracción I, 2, fracciones I y II, 3, 180 y 206 del Código Federal de Procedimientos Penales; 1, 5, 6, fracción I, Apartado A), incisos a), b) y IV, y 22, fracción I, inciso c) de la Ley Orgánica de la Procuraduría General de la República; 1, 3, apartado A) fracción V de su Reglamento; y en atención a su oficio 01417/16 DGPCDHQI y su recordatorio, relativo a la queja presentada por [redacted] en agravio del señor [redacted] me permito informar a usted lo siguiente:

PROCURADURIA GENERAL DE LA REPÚBLICA
Subprocuraduría de Derechos Humanos,
Prevención del Delito y Servicios a la Comunidad

1. Los hechos que se refieren del [redacted] en agravio de Honorio Antúnez Osorio, son anteriores a la fecha en que esta oficina de investigación tomara conocimiento de la indagatoria, en razón de que la Subprocuraduría de Derechos Humanos, Prevención del Delito y Servicios a la Comunidad, recibió la averiguación previa AP/PGR/SEIDO/UEIDMS/001/2015, el 5 de noviembre de 2015 proveniente de la SEIDO, por lo que se encuentra imposibilitada para que los servidores públicos involucrados rindan su informe.

2. De constancias del expediente se desprende que [redacted] fue puesto a disposición del Agente del Ministerio Público de del fuero común de la Fiscalía General del Estado Guerrero, con fecha 4 de octubre de 2014, con el informe de investigación 0538 del 4 de octubre del mismo año, suscrito por el

ART.110
FRACC. V,VII
LFTAIP
MOTIVACIÓN 1

ART. 113
FRACC I LFTAIP
MOTIVACION 2

coordinador de Zona de la Policía Ministerial del Estado adscrito a la Unidad de Investigación Criminal Fidel Rosas Sereno.

3. El 5 de octubre de 2014, a las 2:15 minutos el agente del ministerio público de la Federación adscrito a la Unidad Especializada en Investigación de Delitos en Materia de Secuestro, recibió por incompetencia la averiguación previa DGCAP/207/2014, junto con los detenidos [redacted] Marco Antonio Ríos Berber, asimismo, el agente del ministerio público de la federación ordeno notificar a los indiciados que el 4 de octubre de 2014, siendo las 3:30 horas se decretó su retención legal como probables responsables de la comisión de delincuencia organizada, portación de arma de fuego y contra la salud y el término fenecería el 5 de octubre de 2014 a las 03:30 horas en la indagatoria A.P. /PGR/SEIDO/UEIDMS/806/2014.

4. Asimismo, se advierte que [redacted] rindió su declaración ante el agente del ministerio público del fuero común, a las 05:15 horas del 4 de octubre d 2014, en presencia de la defensora de oficio, y se dio fe de que presentaba una lesión de un centímetro en pie derecho que refirió se causó al estar podando en su casa.

E la averiguación previa DGCAP/207/2014, integrada por la Fiscalía General del Estado de Guerrero, se señala que es puesto a disposición de la Procuraduría General de la República por delitos de delincuencia organizada y contra la salud.

5. Por oficio SEIDO/UEIDMS/FE-E/8431/2015, de 13 de julio de 2015, dentro de la averiguación previa, AP/PGR/SEIDO/UEIDMS/807/2015, la agente del ministerio público de la federación, solicitó a la coordinación general de servicios periciales, se le practicara el protocolo de Estambul a [redacted] entre otros y como parte de este la evaluación psicológica le será practicada en fecha 20, 21 y 22 d julio del año en curso.

6. Cabe destacar que la averiguación previa AP/PGR/SEIDO/UEIDMS/806/2014, fue consignada y se radicó el proceso penal 50/2014 en el Juzgado [redacted] de Distrito con residencia en Iguala Guerrero, la cual se instruye contra de [redacted] por el delito de contra la salud en sui modalidad de posesión simple [redacted] por lo que se procederá a solicitar copias certificadas de los dictámenes médicos que obren en el procedimiento penal, ello en razón de que en la averiguación en que se actúa solo se agregaron unas copias certificadas de la indagatoria AP/PGR/SEIDO/UEIDMS/806/2014, y entre ellas

ART.110
FRACC. V,VII
LFTAIP
MOTIVACIÓN 1

ART. 113
FRACC I LFTAIP
MOTIVACION 2

258

no se advierte la existencia de dictamen o dictámenes médicos de [redacted]

7. Finalmente hago de su conocimiento que [redacted] Ex policía del Municipio de Iguala, Guerrero, también se encuentra formalmente preso en la causa penal 100/2014, que instruye en el juzgado primero de Distrito de Procesos Penales Federales en Tamaulipas, por el Delito de Delincuencia Organizada en la Modalidad de Fomento para la comisión de Delitos Contra la salud.

Po lo anterior, queda el expediente a su disposición para consulta, en la fecha que usted determine, por lo que se le solicita se informe con una anticipación de tres días, y para efectos de coordinación y seguimiento quedo a sus órdenes al teléfono 53460000, extensión [redacted]

Sin otro particular, en espera de su atención, le reitero las seguridades de mi atenta y distinguida consideración.

EL C. [redacted]

C.c.p. Dr. Eber Omar Betanzos Torres. Subprocurador de Derechos Humanos, Prevención del Delito y Servicios a la Comunidad. Para su conocimiento. Presente.
José Aaron Pérez Carro. Titular de la Oficina de Investigación de la SDHPDSC. Para su conocimiento. Presente.

[redacted]

...DE LA REPÚBLICA
...echos Humanos,
...icios a la Comunidad
...stigación

ART.110
FRACC. V,VII
LFTAIP
MOTIVACIÓN 1

ART. 113
FRACC I LFTAIP
MOTIVACION 2

ACUERDO ORDENANDO DILIGENCIAS

- - - En la Ciudad de México, siendo las veinte horas con treinta minutos del día seis de octubre de dos mil dieciséis. - - -

SUBPROCURADURÍA DE DERECHOS HUMANOS,
PREVENCIÓN DEL DELITO Y SERVICIOS A LA COMUNIDAD.
OFICINA DE INVESTIGACIÓN.

AVERIGUACIÓN PREVIA: AP/PGR/SDHPDSC/OI/001/2015.

260

ACUSE [redacted]

OFICIO No. SDHPDSC/OI/ 3451 /2016

Ciudad de México, a 07 de octubre de 2016

RECIBIDO [redacted]

07 OCT 20

SDHPDSC

"OFICINA DE INVESTIGACIÓN DE LA SUBPROCURADURÍA DE DERECHOS HUMANOS, PREVENCIÓN DEL DELITO Y SERVICIOS A LA COMUNIDAD"

[redacted]

TITULAR DE LA POLICÍA FEDERAL MINISTERIAL
PRESENTE.

Distinguido licenciado [redacted]

Con fundamento en lo dispuesto por los artículos 1º, 16, 21, 102 apartado "A" de la Constitución Política de los Estados Unidos Mexicanos; 1, 2, 3 fracciones II y III, 168, 180 y 208 del Código Federal de Procedimientos Penales; 1, 3, 4 fracción I, apartado A), incisos b) y c) y fracción IV, 22 fracción I, de la Ley Orgánica de la Procuraduría General de la República y 1, 3 inciso A) fracción III y F) fracción VI, 10, 63 y 81 del Reglamento de la Ley Orgánica de la Procuraduría General de la República y en los acuerdos A/09/2015 por el que se establecen las directrices que deberán observar los servidores públicos que intervengan en materia de cadena de custodia publicado en el Diario Oficial de la Federación el 12 de febrero de 2015; solicito a Usted su valioso apoyo en vía de colaboración, a efecto de que gire sus apreciables instrucciones a quien corresponda, para lo siguiente:

- Designe tres elementos de la Policía Federal Ministerial, a fin de que brinden apoyo y acompañamiento a la Fiscal de la Federación que suscribe, de la Ciudad de México a Chilpancingo y viceversa **del 17 al 21 de octubre de 2016** a los cuales se les deberá dotar de los recursos necesarios para el óptimo desempeño de sus funciones.

No omito hacer de su conocimiento que se efectuarán diligencias relacionadas con *PRUEBA DE DISPARO* de diversas corporaciones federales, estatales y municipales, misma que se llevará a cabo en la sede de la **Delegación de la Institución en Chilpancingo, Guerrero.** Lo anterior, a fin de dar cumplimiento al acuerdo ministerial dictado dentro de la línea de investigación en materia de Balística.

Por lo que agradeceremos se pongan en contacto con antelación a la fecha indicada para coordinarse y ponemos a su disposición para contacto, los correos electrónicos: [redacted] y los números telefónicos [redacted] 01 55 53 46 00 00 extensi[redacted]

LA AG[redacted]ACIÓN

Vo. Bo.

[redacted]

DIRECTORA GENERAL ADJUNTA DE LA OFICINA DE INVESTIGACIÓN

C.c.p. [redacted] Titular de la Oficina de Investigación de la Subprocuraduría de Derechos Humanos, Prevención del Delito y Servicios a la Comunidad.-Para su superior conocimiento.- Presente.
[redacted] Delegado de la Procuraduría General de la República en el Estado de Guerrero.-Para su superior conocimiento y colaboración institucional.- Presente.
IPOVNGPS.

ART.110 FRACC. V,VII LFTAIP MOTIVACIÓN 1

ART. 113 FRACC I LFTAIP MOTIVACION 2

SUBPROCURADURÍA DE DERECHOS HUMANOS, PREVENCIÓN DEL DELITO Y SERVICIOS A LA COMUNIDAD
OFICINA DE INVESTIGACIÓN

261

AP/PGR/SDHPDSC/OI/001/2015.

PROCURADURÍA GENERAL DE LA REPÚBLICA

ACUERDO MINISTERIAL DE RECEPCIÓN DE INFORMES Y DOCUMENTOS.

- - - En la Ciudad de México, siendo las 20:46 veinte horas con cuarenta y seis minutos del día 6 seis de octubre de 2016 dos mil dieciséis, el suscrito Maestro [redacted] Agente del Ministerio Público de la Federación, Adscrito a la Oficina de Investigación de la Subprocuraduría de Derechos Humanos, Prevención del Delito y Servicios a la Comunidad, de la Procuraduría General de la República, quien actúa en términos del artículo 16 de Código Federal de Procedimientos Penales, en forma legal con dos testigos de asistencia que al final firman y dan fe, para debida constancia legal; hace constar que se: - - -

OFICIOS RECIBIDOS OFICINA DE INVESTIGACIÓN

262

Id: 3726

Número: CSCR/6953/2016

Fecha: 27/09/2016 Fecha del turno: 06/10/2016

20:29

Fecha del oficio: Fecha de devolución:

[redacted]

Turnado a: [redacted]

Status: SEGUIMIENTO

Quién envía: [redacted]

Asunto: PROCEDENCIA: SUBPROCURADURÍA DE CONTROL REGIONAL, PROCEDIMIENTOS PENALES Y AMPARO, COORDINACIÓN DE SUPERVISIÓN Y CONTROL REGIONAL, EN RELACIÓN CON LA INDAGATORIA AP/PGR/SDHPDSC/OI/001/2015, ENVÍA DISCO COMPACTO Y ESCRITO DE RESPUESTA PROPORCIONADO POR

Observaciones:

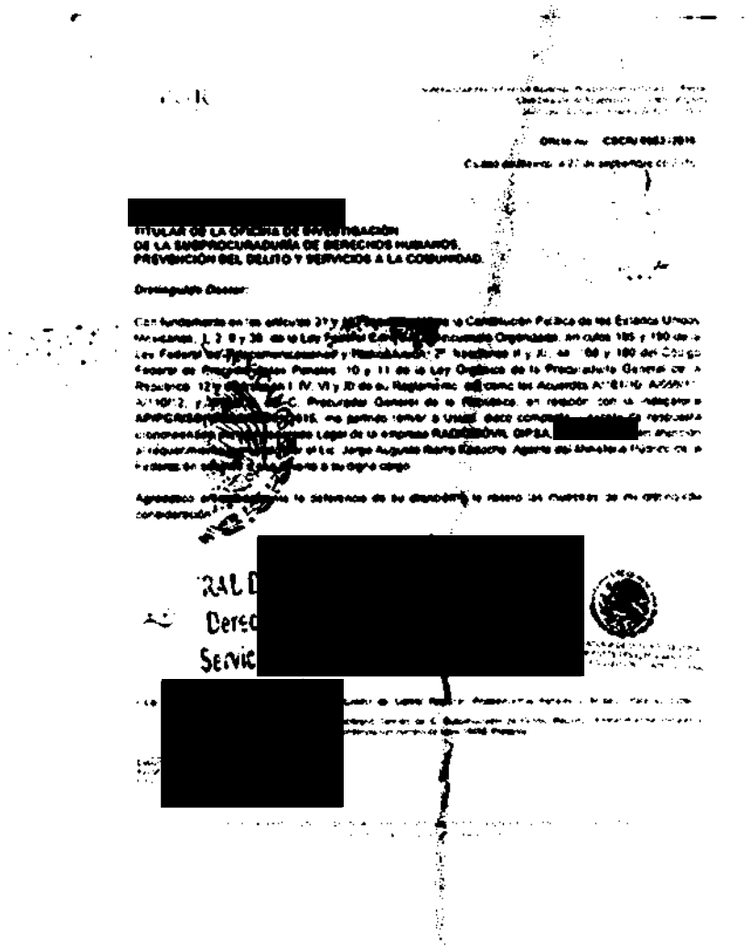

[redacted]

TITULAR DE LA OFICINA DE INVESTIGACIÓN
DE LA SUBPROCURADURÍA DE DERECHOS HUMANOS,
PREVENCIÓN DEL DELITO Y SERVICIOS A LA COMUNIDAD.

Distinguido Doctor:

[redacted]

[redacted]

[redacted]

ART.110
FRACC. V,VII
LFTAIP
MOTIVACIÓN 1

ART. 113
FRACC I LFTAIP
MOTIVACION 2

3726

PGR

Subprocuraduría de Control Regional, Procedimientos Penales y Amparo.
Coordinación de Supervisión y Control Regional.
"2016, año del Nuevo Sistema de Justicia Penal"

263

Oficio no. CSCR/ 6953 /2016

Ciudad de México, a 27 de septiembre de 2016.

RECIBIDO
6 OCT 2016
SDHPDSC
OFICINA DE INVESTIGACIÓN DE LA SUBPROCURADURÍA DE DERECHOS HUMANOS, PREVENCIÓN DEL DELITO Y SERVICIOS A LA COMUNI[redacted]

Chantal Chin
19:51

[redacted]

TITULAR DE LA OFICINA DE INVESTIGACIÓN DE LA SUBPROCURADURÍA DE DERECHOS HUMANOS, PREVENCIÓN DEL DELITO Y SERVICIOS A LA COMUNIDAD.

Distinguido Doctor:

Con fundamento en los artículos 21 y 102 apartado "A" de la Constitución Política de los Estados Unidos Mexicanos, 1, 2, 8 y 39, de la Ley Federal Contra la Delincuencia Organizada; artículos 189 y 190 de la Ley Federal de Telecomunicaciones y Radiodifusión; 2°, fracciones II y XI, 44, 168 y 180 del Código Federal de Procedimientos Penales; 10 y 11 de la Ley Orgánica de la Procuraduría General de la República, 12 y 47 fracción I, IV, VI y XI de su Reglamento, así como los Acuerdos A/181/10, A/056/11, A/110/12, y A/018/15 del C. Procurador General de la República; en relación con la indagatoria **AP/PGR/SDHPDSC/OI/001/2015**, me permito remitir a usted, disco compacto y escrito de respuesta proporcionado por el Apoderado Legal de la empresa **RADIOMÓVIL DIPSA**, [redacted] en atención al requerimiento formulado por el [redacted] Agente del Ministerio Público de la Federación adscrito a esa Oficina a su digno cargo.

Agradezco anticipadamente la deferencia de su atención y le reitero las muestras de mí distinguida consideración.

[redacted]

ESTADOS UNIDOS MEXICANOS
[redacted]RADURIA DE CONTROL REGIONAL
[redacted]MIENTOS PENALES Y AMPARO
[redacted] DE SUPERVISIÓN Y CONTROL REGIONAL

c.c.p. Lic. Gilberto Higuera Bernal. Subprocurador de Control Regional, Procedimientos Penales y Amparo. Para su superior conocimiento. Presente.
[redacted] Secretario Técnico del C. Subprocurador de Control Regional, Procedimientos Penales y Amparo. En atención al control de correspondencia con número de turno 19050. Presente.

Elaboró	[redacted]
Revisó	
Folio	

ART.110
FRACC. V,VII
LFTAIP
MOTIVACIÓN 1

ART. 113
FRACC I LFTAIP
MOTIVACION 2

CONTINGENCIA HUMZUCO.

telcel

...ON, ANÁLISIS E ...
...BATE A LA DELINCUENCIA

22 SEP 2016

DIRECCIÓN GENERAL ADJUNTA DE APOYO JURÍDICO

NOMBRE: [redacted] HORA: 15:43

24

PROCURADURIA GENERAL DE LA REPUBLICA
SUBPROCURADURIA DE CONTROL REGIONAL, PROCEDIMIENTOS PENALES Y AMPARO
AP-PGR-SDHPDSC-OI-001-2015*13-09-2016
COORDINACION DE SUPERVISIÓN Y CONTROL REGIONAL
SECUESTRO Y LO QUE RESULTE
OF-CSCR-6375-2016

[redacted]
EL COORDINADOR DE SUPERVISIÓN Y CONTROL REGIONAL

El que suscribe apoderado legal de RADIOMOVIL DIPSA [redacted] (en lo sucesivo "Telcel", personalidad que tengo debidamente acreditada y reconocida ante esa H. Representación Social, en términos del escrito de fecha trece de enero de dos mil once, y documentos que se adjuntaron al mismo, señalando como único domicilio para oír y recibir notificaciones de requerimientos en términos del artículo 189 y 190 de la Ley Federal De Telecomunicaciones Y Radiodifusión [redacted] en ésta Ciudad de México, ante Usted con el debido respeto comparezco y expongo:

CONTESTACIÓN DE OFICIO

Que por medio del presente escrito, vengo a desahogar en tiempo y forma el requerimiento que mando dar mediante oficio de fecha 13-09-2016, señalando para tal efecto:

Tomando en consideración la confidencialidad, sensibilidad y relevancia de la información que mi mandante suministra a través del presente, con fundamento en los Art. 16 y 20, inciso C, fracción V, Segundo párrafo, de la Constitución Política de los Estados Unidos Mexicanos; 8 de la Ley Contra la Delincuencia Organizada para el Distrito Federal; 2 fracción [redacted] de la Ley Orgánica de la Procuraduría General de Justicia del Distrito Federal; y demás leyes aplicable y relativas al presente Estado, así como la gravedad de los delitos cuya investigación generalmente motiva la petición de dicha información, mediante el presente se informa que, todas aquellas escritas de contestación que sean remitidas por mi mandante y debidamente firmadas por el suscrito, EN MI CARÁCTER DE APODERADO [redacted] persona moral RADIOMOVIL DIPSA [redacted] omitirán en el apartado de firmas cualquier referencia al nombre completo del firmante y para dichos efectos únicamente consignarán la firma autógrafa, rubricando dicho acto mismo ante esa Autoridad y/o cualquier otra que haga conocimiento del presente asunto, el presente escrito, así como la información proporcionada por mi mandante con antelación, en todas y cada una de sus partes [redacted] mismo contenido, como de la firma que calza el mismo para todos los efectos legales a que haya lugar y TURIZANDO A EFECTO DE RATIFICAR LA FIRMA DEL SUSCRITO, ANTE ESTA AUTORIDAD [redacted] LA QUE SIGA CONOCIENDO DEL PRESENTE ASUNTO, ASÍ COMO EL CONTENIDO DEL PRESENTE FORME, QUE EN EL MÁS AMPLIO SENTIDU EXPIDE MI MANDANTE, INDISTINTAMENTE [redacted] LEGAL QUE ACREDITE FEHACIENTEMENTE SU PERSONALIDAD MEDIANTE PODER OTORGADU POR MI MANDANTE. Concatenado a lo cual jurisprudencial: Primer Tribunal Colegiado [redacted] Segundo Circuito, (II), 9a. época; T.C.C.; S.J.F. y su gaceta; mar. junio de 2004; pág. 1457-Poder General Judicial Para Pleitos Y Cobranzas. EL OTORGADO EN ESTOS TÉRMINOS FACULTA [redacted] ACTUAR EN SUSTITUCIÓN DEL REPRESENTADO, SIN LIMITACIÓN ALGUNA DENTRO DEL JUICIO CONSTITUCIUNAL Y, EN CONSECUENCIA, PUEDE RATIFICAR LA FIRMA Y CONTENIDO [redacted] POR EL QUE ÉSTE DESIGNA AUTORIZADO EN TÉRMINOS DEL ARTÍCULO 27 DE LA LEY DE LA MATERIA E INTERPONER EL RECURSO DE REVISIÓN EN CONTRA DE LA [redacted] QUE RESUELVE EL AMPARO (LEGISLACIÓN DEL ESTADO DE JALISCO).

Con relación a la (s) línea (s) celular (es) con número (s):

Se implementa información anexa de las siguientes líneas [redacted]

	[redacted]		2014/09/21	2015/12/31
			2014/09/21	2015/12/31
			2014/09/21	2015/12/31
			2014/09/21	2015/12/31
			2014/09/21	2015/12/31
			2014/09/21	2015/12/31
			2014/09/21	2015/12/31
			2014/09/21	2015/12/31
			2014/09/21	2015/12/31
			2014/09/21	2015/12/31
			2014/09/21	2015/12/31
			2014/09/21	2015/12/31
			2014/09/21	2015/12/31
			2014/09/21	2015/12/31
			2014/09/21	2015/12/31
			2014/09/21	2015/12/31
			2014/09/21	2015/12/31
			2014/09/21	2015/12/31
			2014/09/21	2015/12/31
			2014/09/21	2015/12/31
			2014/09/21	2015/12/31
			2014/09/21	2015/12/31
			2014/09/21	2015/12/31
			2014/09/21	2015/12/31

CONFIDENCIAL
...SAL DE LA REPÚBLICA
Derechos Humanos,
...ervicios a la Comunidad
...vestigación

[redacted]

ART.110
FRACC. V,VII
LFTAIP
MOTIVACIÓN 1

ART. 113
FRACC I LFTAIP
MOTIVACION 2

telcel

	[redacted]	2014/09/21	2015/12/31
		2014/09/21	2015/12/31
		2014/09/21	2015/12/31
		2014/09/21	2015/12/31
		2014/09/21	2015/12/31
		2014/09/21	2015/12/31
		2014/09/21	2015/12/31
		2014/09/21	2015/12/31

En caso de requerir la ubicación geográfica, es necesario proporcionar el número telefónico asignado a mi mandante constante de diez dígitos, indicando el periodo de búsqueda requerido (DD-MM-AAAA al DD-MM-AAAA), a fin de estar en posibilidad de desahogar su requerimiento en términos del artículo 189 y 190 fracción I y II de la Ley Federal de Telecomunicaciones y Radiodifusión, NO ASÍ LA UBICACIÓN DE UNA RADIO BASE Y/O ANTENAS, por lo que mi mandante se encuentra técnica y materialmente imposibilitada para desahogar su requerimiento en los términos solicitados.

SE PROPORCIONA LA ÚNICA INFORMACIÓN CON QUE PUDIERA CONTAR MI MANDA[illegible] términos de lo dispuesto por los artículos 189 y 190 Fracción I y II de la Ley Federal de Telecomunicaciones y Radiodifusión lo que se hace de su conocimiento para los efectos legales a que haya lugar.

Lo que hago de su conocimiento, para todos los efectos legales que haya lugar.

A usted EL COORDINADOR DE SUPERVISIÓN Y CONTROL REGIONAL, atentamente le pido

PROCURADURÍA GE
Subprocuraduría

UNICO.- Tenerme por presentado en representación de RADIOMOV[illegible] forma, del requerimiento de información formulado en el oficio de referencia en los términos del presente escrito, para todos los efec[illegible]

[redacted]

COPIA CONFIDENCIAL

La presente contestación, así como las manifestaciones vertidas en la misma, no implica o significa en forma alguna, conformidad o consentimiento de Telcel respecto de la validez o regularidad constitucional de las disposiciones contenidas en la Ley Federal de Telecomunicaciones y Radiodifusión, ni de sus efectos y/o consecuencias, por lo que Telcel formula reserva en los términos más amplios que en derecho proceda para, en su caso, en términos de la legislación aplicable, impugnar dichas normas, actos y/o efectos en el momento procesal oportuno a través de los medios de defensa que le concede la Constitución Política de los Estados Unidos Mexicanos y la legislación aplicable.

Asimismo, Telcel manifiesta a esta autoridad que conforme a lo dispuesto por el artículo vigésimo segundo transitorio del "DECRETO por el que se expiden la Ley Federal de Telecomunicaciones y Radiodifusión, y la Ley del Sistema Público de Radiodifusión del Estado Mexicano; y se reforman, adicionan y derogan diversas disposiciones en materia de telecomunicaciones y radiodifusión" deberán de publicarse las disposiciones administrativas por parte del Instituto Federal de Telecomunicaciones, para que las instancias de seguridad, procuración y administración de justicia puedan válidamente requerir la colaboración de Telcel y, en consecuencia, para la materialización de los supuestos normativos previstos en los artículos 189 y 190 de la Ley Federal de Telecomunicaciones Radiodifusión.

[redacted]

ART.110
FRACC. V,VII
LFTAIP

MOTIVACIÓN 1

ART. 113
FRACC I LFTAIP

MOTIVACION 2





ART.110
FRACC. V,VII
LFTAIP
MOTIVACIÓN 1

ART. 113
FRACC I LFTAIP
MOTIVACION 2

PGR

SUBPROCURADURÍA DE DERECHOS HUMANOS,
PREVENCIÓN DEL DELITO
Y SERVICIOS A LA COMUNIDAD
OFICINA DE INVESTIGACIÓN
AP/PGR/SDHPDSC/OI/001/2015

264

ACUERDO DE RECEPCION

- - - En la Ciudad de México, siendo las veintiuna horas del seis de octubre de dos mil dieciséis.- - - - **T É N G A S E**.- Por recibido el turno de correspondencia número 3721, del día de la fecha, mediante el cual remite el oficio número 2360/2016, de treinta de septiembre del año en curso, suscrito por la [redacted] Agente del Ministerio Público de la Federación, Titular de la Mesa de Exhortos, de la Delegación Tlaxcala, quien remite el exhorto señalando que con el fin de dar cumplimiento a lo solicitado y una vez que se consultó el CD que contiene las fichas de identificación de los cuarenta y tres estudiantes normalistas, revisando los medios electrónicos y archivos con los que se cuenta en esas oficinas, giró oficio [redacted] Supervisor de la Unidad de Apoyo Sustantivo de la Procuraduría General de la República, [redacted] Agente del Ministerio Público de la Federación en funciones de Fiscal de Procesos de la Procuraduría General de la República, [redacted] Procuradora General de Justicia en el Estado de Tlaxcala, [redacted] Secretario de Salud y Director del O.P.D. [redacted] Delegada Estatal de la Cruz Roja en Tlaxcala, [redacted] Delegada Estatal del Instituto de Seguridad y Servicios Sociales de los Trabajadores del Estado (ISSSTE) en Tlaxcala, Delegado Estatal del Instituto Mexicano del Seguro Social (IMSS) en Tlaxcala, [redacted] Presidenta Honorífica del Sistema Estatal para el Desarrollo Integral de la Familia (DIF) en Tlaxcala, [redacted] Directora del Instituto Municipal de la Mujer, C. Inspector [redacted] Comisionado Estatal de Seguridad, Licenciado [redacted] Director del Centro de Reinserción Social de Tlaxcala (CERESO), [redacted] Encargado de la Dirección Centro de Readaptación Social Regional de Apizaco (CERESO), [redacted] Delegado Regional de Instituto Nacional de Migración en Tlaxcala, C. Gral. De Bgda. Dem. [redacted] Estado de Tlaxcala, [redacted] Subinspector de la Unidad Administrativa que integra la Organización Regional de la Policía Federal Ministerial en el Estado de Tlaxcala, quienes refirieron en sus informes que NO cuentan con registro alguno de los cuarenta y tres normalistas; sin embargo se obtuvieron los siguientes informes:

> "... El Titular de la Estación Tlaxcala [redacted] mediante oficio PF/DSR/CET/UOSP/ET/1298/2016, de fecha veintidós de agosto de dos mil dieciséis, el cual remitió el formato impreso de los resultados de la consulta al sistema denominado Plataforma México.
>
> [redacted] Directora de la Coordinación del Registro Civil en el Estado de Tlaxcala, informó que se encontró de [redacted] fecha de nacimiento ocho de marzo de mil novecientos noventa y dos, un registro de acta de nacimiento, mismo que remitió, en copia fotostática certificada.

ART.110
FRACC. V,VII
LFTAIP
MOTIVACIÓN 1

ART. 113
FRACC I LFTAIP
MOTIVACION 2

[redacted] Agente del Ministerio Público, adscrito al Departamento de Investigación del Delito del Estado, remite copias certificadas de la A.C.3217/2014/TLAX-2...."

Por lo anterior con fundamento en los artículos 21 y 102 apartado "A" de la Constitución Política de los Estados Unidos Mexicanos; 1, 2 fracción II, 168 y demás relativos y aplicables del Código Federal de Procedimientos Penales, 1 y 4 de la Ley Orgánica de la Procuraduría General de la República, 1, 3 y 13 del Reglamento de la Ley Orgánica de la Procuraduría General de la República, es procedente acordarse y se; - - -

OFICIOS RECIBIDOS OFICINA DE INVESTIGACIÓN

268

Id 3721

Número: 2360/2016

Fecha: 30/09/2016 **Fecha del turno:** 06/10/2016

Fecha del término: **Fecha de devolución:**

Turnado a: [redacted]

Status: SEGUIMIENTO

Quién remite: [redacted]

Asunto: PROCEDENCIA: PROCURADURÍA GENERAL DE LA REPÚBLICA, DELEGACIÓN TLAXCALA, ENVIA ORIGINAL DEL EXP. DE EXHORTO NÚMERO: PGR/TLAX/EXH/87/2016 Y

Observaciones:

[redacted]

Recibí.
6/10/15
[redacted]

[redacted]

[redacted]

ERAL DE LA REPÚB
: Derechos Humanos
Servicios a la Comu
Investigación

ART.110
FRACC. V,VII
LFTAIP
MOTIVACIÓN 1

ART. 113
FRACC I LFTAIP
MOTIVACION 2

3721

269

OFICIO: 2360/2016

EXHORTO NÚMERO: PGR/TLAX/EXH./087/2016

REFERENCIA: AVERIGUACIÓN PREVIA

AP/PGR/SDHPDSC/OI/001/2015

Tlaxcala, Tlax: a 30 de septiembre de 2016

ASUNTO: SE REMITE EXHORTO.

[redacted]

AGENTE DEL MINISTERIO PUBLICO DE LA FEDERACION

DE LA SUBPROCURADURIA DE DERECHOS HUMANOS,

PREVENCIÓN DEL DELITO Y SERVICIOS A LA COMUNIDAD

Avenida Paseo de la Reforma No. 211-213, Piso 15

Colonia Cuauhtémoc, Delegación Cuauhtémoc

C.P. 06500

Ciudad de México

P R E S E N T E.

En cumplimiento al acuerdo recaído dentro del expediente de exhorto citado al rubro y con fundamento en lo dispuesto por los artículo 21 y 102, apartado "A", de la Constitución Política de los Estados Unidos Mexicanos, 45, 46, 168, 180, 206, 208 y demás relativos al Código Federal de Procedimientos Penales, 4° fracción I Inciso A) Subincisos b) y c), 10 fracción X, 11 fracción II, inciso d) de la Ley Orgánica de la Procuraduría General de la República, remito a Usted **el original del expediente de exhorto número PGR/TLAX/EXH./087/2016, constante de 462 (CUATRO CIENTAS SESENTA Y DOS) fojas útiles y formato en CD que fuera anexado al presente exhorto mediante oficio SDHPDSC/02402/2016;** lo anterior para los efectos legales a que haya lugar.

Solicitando a Usted de la manera más atenta que a la brevedad posible **devuelva el acuse de recibo del presente oficio;** proporciona[redacted] correo electrónico de la suscrita [redacted]

Sin otro particular, quedo [redacted]

SUFR[redacted]

LA C. AGENTE [redacted]

TIT[redacted]

L[redacted]

Avenida Instituto Politécnico [redacted] cala, C.P. 90110.
Tel: (01) [redacted]

ART.110
FRACC. V,VII
LFTAIP
MOTIVACIÓN 1

ART. 113
FRACC I LFTAIP
MOTIVACION 2

C.C.P.- [redacted] **Coordinador de Supervisión y Control Regional de la Subprocuraduría de Control Regional, Procedimientos Penales y Amparo.- Para su superior conocimiento.**

C.C.P.- [redacted] **Delegado Estatal de la Procuraduría General de la República en el Estado de Tlaxcala. - Para su superior conocimiento.**

C.C.P.- [redacted] **Agente del Ministerio Público en funciones de Fiscal de Averiguaciones Previas del Sistema Tradicional.- Para su superior conocimiento.**

ESTADOS UNIDOS
PROCURADURÍA GENER
Subprocuraduría de
Prevención del Delito y S
Oficina de

Avenida Instituto Politécnico Nacional No. 48, Colonia San Diego Metepec, Tlaxcala, Tlaxcala, C.P. 90110.
Tel: (01) 246 46 52200, correo electrónico [redacted]

ART.110
FRACC. V,VII
LFTAIP
MOTIVACIÓN 1

ART. 113
FRACC I LFTAIP
MOTIVACION 2

270

EXHORTO NÚMERO.- PGR/TLAX/EXH./87/2016.
EXP. ORIGEN.- AP/PGR/SDHPDSC/OI/001/2015

- - - En la Ciudad de Tlaxcala de Xicoténcatl, siendo las dieciocho horas con veintitrés minutos del día doce de agosto del dos mil dieciséis. - - -

Subprocuraduría de Control Regional
Procedimientos Penales y Amparo
Delegación Estatal Tlaxcala
Mesa de Trámite

Amparo, de la Procuraduría General de la República, el expediente correspondiente con el número **PGR/TLAX/EXH./87/2016**, debiendo hacer las anotaciones respectivas en el Libro de Exhortos de ésta Delegación Estatal, para debida constancia legal; así mismo, practíquense las diligencias siguientes: - - - - - - - - - - **SEGUNDO.**- Gírese oficio al Director del Registro Civil en el Estado de Tlaxcala, con la finalidad de que informen si existe cualquier tipo de Acta y/o registro a nombre de los **CC. 1.- ABEL GARCÍA HERNÁNDEZ, 2.- ABELARDO VÁZQUEZ PENITEN, 3.- ADÁN ABRAJÁN DE LA CRUZ, 4.- ALEXANDER MORA VENANCIO, 5.- ANTONIO SANTANA MAESTRO, 6.- BENJAMIN ASCENCIO BAUTISTA, 7.- CARLOS IVAN RAMÍREZ VILLAREAL, 8.- CARLOS LORENZO HERNÁNDEZ MUÑOZ, 9.- CÉSAR MANUEL GONZÁLEZ HERNÁNDEZ, 10.- CHRISTIAN ALFONSO RODRIGUEZ TELUMBRE, 11.- CHRISTIAN TOMÁS COLÓN GARNICA, 12.- CUTBERTO ORTIZ RAMOS, 13.- DORIAN GONZÁLEZ PARRAL, 14.- JORGE LUIS GONZÁLEZ PARRAL, 15.- EMILIANO ALEN GASPAR DE LA CRUZ, 16.- EVERARDO RODRÍGUEZ BELLO, 17.- FELIPE ARNULFO ROSA, 18.- GIOVANNI GALINDREZ GUERRERO, 19.- ISRAEL CABALLERO SÁNCHEZ, 20.- ISRAEL JACINTO LUGARDO, 21.- JESÚS JOVANY RODRÍGUEZ TLATEMPA, 22.- JONÁS TRUJILLO GONZÁLEZ, 23.- JORGE ÁLVAREZ NAVA, 24.- JORGE ANÍBAL CRUZ MENDOZA, 25.- JORGE ANTONIO TIZAPA LEGIDEÑO, 26.- JOSÉ ÁNGEL CAMPOS CANTOR, 27.- JOSÉ ÁNGEL NAVARRETE GONZÁLEZ, 28.- JOSÉ EDUARDO BARTOLO TLATEMPA, 29.- JOSÉ LUIS LUNA TORRES, 30.- JOSHIVANI GUERRERO DE LA CRUZ, 31.- JULIO CÉSAR LÓPEZ PATOLZIN, 32.- LEONEL CASTRO ABARCA, 33.- LUIS ÁNGEL ABARCA CARRILLO, 34.- LUIS ÁNGEL FRANCISCO ARZOLA, 35.- MAGDALENO RUBÉN LAURO VILLEGAS, 36.- MARCIAL PABLO BARANDA, 37.- MARCO ANTONIO GÓMEZ MOLINA, 38.- SALVADOR GETSEMANY Y/O MARTÍN GETSEMANI SÁNCHEZ GARCÍA, 39.- MAURICIO [illegible] VALERIO, 40.- MIGUEL ÁNGEL HERNÁNDEZ MARTÍNEZ, 41.- MIGUEL ÁNGEL MENDOZA ZACARÍAS, 42.- SAÚL BRUNO GARCÍA, 43.- BERNARDO FLORES ALCARAZ,** y en su caso remitir copia certificada de la misma.- - - - - - **TERCERO.**- Gírese oficio al Lic. Alicia Fragoso Sánchez, Procuradora General de Justicia del Estado de Tlaxcala, a efecto de que informe si cuenta con antecedentes de Averiguación Previa y/o Acta Circunstanciada donde se encuentre relacionada ya sea como víctimas, ofendidos, testigos o probables responsables en el que se encuentren relacionados los **CC. 1.- ABEL GARCÍA HERNÁNDEZ, 2.- ABELARDO VÁZQUEZ PENITEN, 3.- ADÁN ABRAJÁN DE LA CRUZ, 4.- ALEXANDER MORA VENANCIO, 5.- ANTONIO SANTANA MAESTRO, 6.- BENJAMIN ASCENCIO BAUTISTA, 7.- CARLOS IVAN RAMÍREZ VILLAREAL, 8.- CARLOS LORENZO HERNÁNDEZ MUÑOZ, 9.- CÉSAR MANUEL GONZÁLEZ HERNÁNDEZ, 10.- CHRISTIAN ALFONSO RODRIGUEZ TELUMBRE, 11.- CHRISTIAN TOMÁS COLÓN GARNICA, 12.- CUTBERTO ORTIZ RAMOS, 13.- DORIAN GONZÁLEZ PARRAL, 14.- JORGE LUIS GONZÁLEZ PARRAL, 15.- EMILIANO ALEN GASPAR DE LA CRUZ, 16.- EVERARDO RODRÍGUEZ BELLO, 17.- FELIPE ARNULFO ROSA, 18.- GIOVANNI GALINDREZ GUERRERO, 19.- ISRAEL CABALLERO SÁNCHEZ, 20.- ISRAEL JACINTO LUGARDO, 21.- JESÚS JOVANY RODRÍGUEZ TLATEMPA, 22.- JONÁS TRUJILLO GONZÁLEZ, 23.- JORGE ÁLVAREZ NAVA, 24.- JORGE ANÍBAL CRUZ MENDOZA, 25.- JORGE ANTONIO TIZAPA LEGIDEÑO, 26.- JOSÉ ÁNGEL CAMPOS CANTOR, 27.- JOSÉ ÁNGEL NAVARRETE GONZÁLEZ, 28.- JOSÉ EDUARDO BARTOLO TLATEMPA, 29.- JOSÉ LUIS LUNA TORRES, 30.- JOSHIVANI GUERRERO DE LA CRUZ, 31.- JULIO CÉSAR LÓPEZ**

ART.110
FRACC. V,VII
LFTAIP
MOTIVACIÓN 1

ART. 113
FRACC I LFTAIP
MOTIVACION 2

PATOLZIN, 32.- LEONEL CASTRO ABARCA, 33.- LUIS ÁNGEL ABARCA CARRILLO, 34.- LUIS ÁNGEL FRANCISCO ARZOLA, 35.- MAGDALENO RUBÉN LAURO VILLEGAS, 36.- MARCIAL PABLO BARANDA, 37.- MARCO ANTONIO GÓMEZ MOLINA, 38.- MARTÍN GETSEMANY Y/O MARTÍN GETSEMANI SÁNCHEZ GARCÍA, 39.- MAURICIO ORTEGA VALERIO, 40.- MIGUEL ÁNGEL HERNÁNDEZ MARTÍNEZ, 41.- MIGUEL ÁNGEL MENDOZA ZACARÍAS, 42.- SAÚL BRUNO GARCÍA, 43.- BERNARDO FLORES ALCARAZ, en su caso remitir copia certificada de la documentación soporte. - - -

ÁLVAREZ NAVA, 24.- JORGE ANÍBAL CRUZ MENDOZA, 25.- JORGE ANTONIO TIZAPA LEGIDEÑO, 26.- JOSÉ ÁNGEL CAMPOS CANTOR, 27.- JOSÉ ÁNGEL NAVARRETE GONZÁLEZ, 28.- JOSÉ EDUARDO BARTOLO TLATEMPA, 29.- JOSÉ LUIS LUNA TORRES, 30.- JOSHIVANI GUERRERO DE LA CRUZ, 31.- JULIO CÉSAR LÓPEZ PATOLZIN, 32.- LEONEL CASTRO ABARCA, 33.- LUIS ÁNGEL ABARCA CARRILLO, 34.- LUIS ÁNGEL FRANCISCO ARZOLA, 35.- MAGDALENO RUBÉN LAURO VILLEGAS, 36.- MARCIAL PABLO BARANDA, 37.- MARCO ANTONIO GÓMEZ MOLINA, 38.- MARTÍN GETSEMANY Y/O MARTÍN GETSEMANI SÁNCHEZ GARCÍA, 39.- MAURICIO ORTEGA VALERIO, 40.- MIGUEL ÁNGEL HERNÁNDEZ MARTÍNEZ, 41.- MIGUEL ÁNGEL MENDOZA ZACARÍAS, 42.- SAÚL BRUNO GARCÍA, 43.- BERNARDO FLORES ALCARAZ.- - - -

GUERRERO, 19.- ISRAEL CABALLERO SÁNCHEZ, 20.- ISRAEL JACINTO LUGARDO, 21.- JESÚS JOVANY RODRÍGUEZ TLATEMPA, 22.- JONÁS TRUJILLO GONZÁLEZ, 23.- JORGE ÁLVAREZ NAVA, 24.- JORGE ANÍBAL CRUZ MENDOZA, 25.- JORGE ANTONIO TIZAPA LEGIDEÑO, 26.- JOSÉ ÁNGEL CAMPOS CANTOR, 27.- JOSÉ ÁNGEL NAVARRETE GONZÁLEZ, 28.- JOSÉ EDUARDO BARTOLO TLATEMPA, 29.- JOSÉ LUIS LUNA TORRES, 30.- JOSHIVANI GUERRERO DE LA CRUZ, 31.- JULIO CÉSAR LÓPEZ PATOLZIN, 32.- LEONEL CASTRO ABARCA, 33.- LUIS ÁNGEL ABARCA CARRILLO, 34.- LUIS ÁNGEL FRANCISCO ARZOLA, 35.- MAGDALENO RUBÉN LAURO VILLEGAS, 36.- MARCIAL PABLO BARANDA, 37.- MARCO ANTONIO GÓMEZ MOLINA, 38.- MARTÍN GETSEMANY Y/O MARTÍN GETSEMANI SÁNCHEZ GARCÍA, 39.- MAURICIO ORTEGA VALERIO, 40.- MIGUEL ÁNGEL HERNÁNDEZ MARTÍNEZ, 41.- MIGUEL ÁNGEL MENDOZA ZACARÍAS, 42.- SAÚL BRUNO GARCÍA, 43.- BERNARDO FLORES ALCARAZ.- - - -

ROSA, 18.- GIOVANNI GALINDREZ GUERRERO, 19.- ISRAEL CABALLERO SÁNCHEZ, 20.- ISRAEL JACINTO LUGARDO, 21.- JESÚS JOVANY RODRÍGUEZ TLATEMPA, 22.- JONÁS TRUJILLO GONZÁLEZ, 23.- JORGE ÁLVAREZ NAVA, 24.- JORGE ANÍBAL CRUZ MENDOZA, 25.- JORGE ANTONIO TIZAPA LEGIDEÑO, 26.- JOSÉ ÁNGEL CAMPOS CANTOR, 27.- JOSÉ ÁNGEL NAVARRETE GONZÁLEZ, 28.- JOSÉ EDUARDO BARTOLO TLATEMPA, 29.- JOSÉ LUIS LUNA TORRES, 30.- JOSHIVANI GUERRERO DE LA CRUZ, 31.- JULIO CÉSAR LÓPEZ PATOLZIN, 32.- LEONEL CASTRO ABARCA, 33.- LUIS ÁNGEL ABARCA CARRILLO, 34.- LUIS ÁNGEL FRANCISCO ARZOLA, 35.- MAGDALENO RUBÉN LAURO VILLEGAS, 36.- MARCIAL PABLO BARANDA, 37.- MARCO ANTONIO GÓMEZ MOLINA, 38.- MARTÍN GETSEMANY Y/O MARTÍN GETSEMANI SÁNCHEZ GARCÍA, 39.- MAURICIO ORTEGA VALERIO, 40.- MIGUEL ÁNGEL HERNÁNDEZ MARTÍNEZ, 41.- MIGUEL ÁNGEL MENDOZA ZACARÍAS, 42.- SAÚL BRUNO GARCÍA, 43.- BERNARDO FLORES ALCARAZ.

- - - **DECIMO**.- Gírese oficio al C. Director del Centro de Readaptación Social de Tlaxcala, a efecto de que informe se cuenta con antecedentes o registros relacionados con los CC. 1.- **ABEL GARCÍA HERNÁNDEZ, 2.- ABELARDO VÁZQUEZ PENITEN, 3.- ADÁN ABRAJÁN DE LA CRUZ, 4.- ALEXANDER MORA VENANCIO, 5.- ANTONIO SANTANA MAESTRO, 6.- BENJAMIN ASCENCIO BAUTISTA, 7.- CARLOS IVAN RAMÍREZ VILLAREAL, 8.- CARLOS LORENZO HERNÁNDEZ MUÑOZ, 9.- CÉSAR MANUEL GONZÁLEZ HERNÁNDEZ, 10.- CHRISTIAN ALFONSO RODRIGUEZ TELUMBRE, 11.- CHRISTIAN TOMÁS COLÓN GARNICA, 12.- CUTBERTO ORTIZ RAMOS, 13.- DORIAN GONZÁLEZ PARRAL, 14.- JORGE LUIS GONZÁLEZ PARRAL, 15.- EMILIANO ALEN GASPAR DE LA CRUZ, 16.- EVERARDO RODRÍGUEZ BELLO, 17.- FELIPE ARNULFO ROSA, 18.- GIOVANNI GALINDREZ GUERRERO, 19.- ISRAEL CABALLERO SÁNCHEZ, 20.- ISRAEL JACINTO LUGARDO, 21.- JESÚS JOVANY RODRÍGUEZ TLATEMPA, 22.- JONÁS TRUJILLO GONZÁLEZ, 23.- JORGE ÁLVAREZ NAVA, 24.- JORGE ANÍBAL CRUZ MENDOZA, 25.- JORGE ANTONIO TIZAPA LEGIDEÑO, 26.- JOSÉ ÁNGEL CAMPOS CANTOR, 27.- JOSÉ ÁNGEL NAVARRETE GONZÁLEZ, 28.- JOSÉ EDUARDO BARTOLO TLATEMPA, 29.- JOSÉ LUIS LUNA TORRES, 30.- JOSHIVANI GUERRERO DE LA CRUZ, 31.- JULIO CÉSAR LÓPEZ PATOLZIN, 32.- LEONEL CASTRO ABARCA, 33.- LUIS ÁNGEL ABARCA CARRILLO, 34.- LUIS ÁNGEL FRANCISCO ARZOLA, 35.- MAGDALENO RUBÉN LAURO VILLEGAS, 36.- MARCIAL PABLO BARANDA, 37.- MARCO ANTONIO GÓMEZ MOLINA, 38.- MARTÍN GETSEMANY Y/O MARTÍN GETSEMANI SÁNCHEZ GARCÍA, 39.- MAURICIO ORTEGA VALERIO, 40.- MIGUEL ÁNGEL HERNÁNDEZ MARTÍNEZ, 41.- MIGUEL ÁNGEL MENDOZA ZACARÍAS, 42.- SAÚL BRUNO GARCÍA, 43.- BERNARDO FLORES ALCARAZ.**

- - - **DÉCIMO PRIMERO**.- Girese oficio al C. Director del Centro de Readaptación Social de Apizaco, a efecto de que informe si dentro de la población penitenciaria se cuenta con antecedentes de ingreso de los CC. 1.- **ABEL GARCÍA HERNÁNDEZ, 2.- ABELARDO VÁZQUEZ PENITEN, 3.- ADÁN ABRAJÁN DE LA CRUZ, 4.- ALEXANDER MORA VENANCIO, 5.- ANTONIO SANTANA MAESTRO, 6.- BENJAMIN ASCENCIO BAUTISTA, 7.- CARLOS IVAN RAMÍREZ VILLAREAL, 8.- CARLOS LORENZO HERNÁNDEZ MUÑOZ, 9.- CÉSAR MANUEL GONZÁLEZ HERNÁNDEZ, 10.- CHRISTIAN ALFONSO RODRIGUEZ TELUMBRE, 11.- CHRISTIAN TOMÁS COLÓN GARNICA, 12.- CUTBERTO ORTIZ RAMOS, 13.- DORIAN GONZÁLEZ PARRAL, 14.- JORGE**

ART.110
FRACC. V,VII
LFTAIP
MOTIVACIÓN 1

ART. 113
FRACC I LFTAIP
MOTIVACION 2

LUIS GONZÁLEZ PARRAL, 15.- EMILIANO ALEN GASPAR DE LA CRUZ, 16.- EVERARDO RODRÍGUEZ BELLO, 17.- FELIPE ARNULFO ROSA, 18.- GIOVANNI GALINDREZ GUERRERO, 19.- ISRAEL CABALLERO SÁNCHEZ, 20.- ISRAEL JACINTO LUGARDO, 21.- JESÚS JOVANY RODRÍGUEZ TLATEMPA, 22.- JONÁS TRUJILLO GONZÁLEZ, 23.- JORGE ÁLVAREZ NAVA, 24.- JORGE ANÍBAL CRUZ MENDOZA, 25.- JORGE ANTONIO TIZAPA LEGIDEÑO, 26.- JOSÉ ÁNGEL CAMPOS CANTOR, 27.- JOSÉ ÁNGEL NAVARRETE GONZÁLEZ, 28.- JOSÉ EDUARDO BARTOLO TLATEMPA, 29.- JOSÉ LUIS LUNA TORRES, 30.- JOSHIVANI GUERRERO DE LA CRUZ, 31.- JULIO CÉSAR LÓPEZ PATOLZIN, 32.- LEONEL CASTRO ABARCA, 33.- LUIS ÁNGEL ABARCA CARRILLO, 34.- LUIS ÁNGEL FRANCISCO ARZOLA, 35.- MAGDALENO RUBÉN LAURO VILLEGAS, 36.- MARCIAL PABLO BARANDA, 37.- MARCO ANTONIO GÓMEZ MOLINA, 38.- MARTÍN GETSEMANY Y/O MARTÍN GETSEMANI SÁNCHEZ GARCÍA, 39.- MAURICIO ORTEGA VALERIO, 40.- MIGUEL ÁNGEL HERNÁNDEZ MARTÍNEZ, 41.- MIGUEL ÁNGEL MENDOZA ZACARÍAS, 42.- SAÚL BRUNO GARCÍA, 43.- BERNARDO FLORES ALCARAZ.- - - -

ALFONSO RODRIGUEZ TELUMBRE, 11.- CHRISTIAN TOMÁS COLÓN GARNICA, 12.- CUTBERTO ORTIZ RAMOS, 13.- DORIAN GONZÁLEZ PARRAL, 14.- JORGE LUIS GONZÁLEZ PARRAL, 15.- EMILIANO ALEN GASPAR DE LA CRUZ, 16.- EVERARDO RODRÍGUEZ BELLO, 17.- FELIPE ARNULFO ROSA, 18.- GIOVANNI GALINDREZ GUERRERO, 19.- ISRAEL CABALLERO SÁNCHEZ, 20.- ISRAEL JACINTO LUGARDO, 21.- JESÚS JOVANY RODRÍGUEZ TLATEMPA, 22.- JONÁS TRUJILLO GONZÁLEZ, 23.- JORGE ÁLVAREZ NAVA, 24.- JORGE ANÍBAL CRUZ MENDOZA, 25.- JORGE ANTONIO TIZAPA LEGIDEÑO, 26.- JOSÉ ÁNGEL CAMPOS CANTOR, 27.- JOSÉ ÁNGEL NAVARRETE GONZÁLEZ, 28.- JOSÉ EDUARDO BARTOLO TLATEMPA, 29.- JOSÉ LUIS LUNA TORRES, 30.- JOSHIVANI GUERRERO DE LA CRUZ, 31.- JULIO CÉSAR LÓPEZ PATOLZIN, 32.- LEONEL CASTRO ABARCA, 33.- LUIS ÁNGEL ABARCA CARRILLO, 34.- LUIS ÁNGEL FRANCISCO ARZOLA, 35.- MAGDALENO RUBÉN LAURO VILLEGAS, 36.- MARCIAL PABLO BARANDA, 37.- MARCO ANTONIO GÓMEZ MOLINA, 38.- MARTÍN GETSEMANY Y/O MARTÍN GETSEMANI SÁNCHEZ GARCÍA, 39.- MAURICIO ORTEGA VALERIO, 40.- MIGUEL ÁNGEL HERNÁNDEZ MARTÍNEZ, 41.- MIGUEL ÁNGEL MENDOZA ZACARÍAS, 42.- SAÚL BRUNO GARCÍA, 43.- BERNARDO FLORES ALCARAZ. - - -

ALEXANDER MORA VENANCIO, 5.- ANTONIO SANTANA MAESTRO, 6.- BENJAMIN ASCENCIO BAUTISTA, 7.- CARLOS IVAN RAMÍREZ VILLAREAL, 8.- CARLOS LORENZO HERNÁNDEZ MUÑOZ, 9.- CÉSAR MANUEL GONZÁLEZ HERNÁNDEZ, 10.- CHRISTIAN ALFONSO RODRIGUEZ TELUMBRE, 11.- CHRISTIAN TOMÁS COLÓN GARNICA, 12.- CUTBERTO ORTIZ RAMOS, 13.- DORIAN GONZÁLEZ PARRAL, 14.- JORGE LUIS GONZÁLEZ PARRAL, 15.- EMILIANO ALEN GASPAR DE LA CRUZ, 16.- EVERARDO RODRÍGUEZ BELLO, 17.- FELIPE ARNULFO ROSA, 18.- GIOVANNI GALINDREZ GUERRERO, 19.- ISRAEL CABALLERO SÁNCHEZ, 20.- ISRAEL JACINTO LUGARDO, 21.- JESÚS JOVANY RODRÍGUEZ TLATEMPA, 22.- JONÁS TRUJILLO GONZÁLEZ, 23.- JORGE ÁLVAREZ NAVA, 24.- JORGE ANÍBAL CRUZ MENDOZA, 25.- JORGE ANTONIO TIZAPA LEGIDEÑO, 26.- JOSÉ ÁNGEL CAMPOS CANTOR, 27.- JOSÉ ÁNGEL NAVARRETE GONZÁLEZ, 28.- JOSÉ EDUARDO BARTOLO TLATEMPA, 29.- JOSÉ LUIS LUNA TORRES, 30.- JOSHIVANI GUERRERO DE LA CRUZ, 31.- JULIO CÉSAR LÓPEZ PATOLZIN, 32.- LEONEL CASTRO ABARCA, 33.- LUIS ÁNGEL ABARCA CARRILLO, 34.- LUIS ÁNGEL FRANCISCO ARZOLA, 35.- MAGDALENO RUBÉN LAURO VILLEGAS, 36.- MARCIAL PABLO BARANDA, 37.- MARCO ANTONIO GÓMEZ MOLINA, 38.- MARTÍN GETSEMANY Y/O MARTÍN GETSEMANI SÁNCHEZ GARCÍA, 39.- MAURICIO ORTEGA VALERIO, 40.- MIGUEL ÁNGEL HERNÁNDEZ MARTÍNEZ, 41.- MIGUEL ÁNGEL MENDOZA ZACARÍAS, 42.- SAÚL BRUNO GARCÍA, 43.- BERNARDO FLORES ALCARAZ.- - - -

- - - **DÉCIMO SEPTIMO.**- Gírese oficio al [redacted] Supervisor de la Unidad de Apoyo al Proceso Sustantivo de la Procuraduría General de la República en el Estado de Tlaxcala, con la finalidad de que informen si existe carpeta de investigación en donde se encuentre relacionado con los **CC. 1.- ABEL GARCÍA HERNÁNDEZ, 2.- ABELARDO VÁZQUEZ PENITEN, 3.- ADÁN ABRAJÁN DE LA CRUZ, 4.- ALEXANDER MORA VENANCIO, 5.- ANTONIO SANTANA MAESTRO, 6.- BENJAMIN ASCENCIO BAUTISTA, 7.- CARLOS IVAN RAMÍREZ VILLAREAL, 8.- CARLOS LORENZO HERNÁNDEZ MUÑOZ, 9.- CÉSAR MANUEL GONZÁLEZ HERNÁNDEZ, 10.- CHRISTIAN ALFONSO RODRIGUEZ TELUMBRE, 11.- CHRISTIAN TOMÁS COLÓN GARNICA, 12.- CUTBERTO ORTIZ RAMOS, 13.- DORIAN GONZÁLEZ PARRAL, 14.- JORGE LUIS GONZÁLEZ PARRAL, 15.- EMILIANO ALEN GASPAR DE LA CRUZ, 16.- EVERARDO RODRÍGUEZ BELLO, 17.- FELIPE ARNULFO ROSA, 18.- GIOVANNI GALINDREZ GUERRERO, 19.- ISRAEL CABALLERO SÁNCHEZ, 20.- ISRAEL JACINTO LUGARDO, 21.- JESÚS JOVANY RODRÍGUEZ TLATEMPA, 22.- JONÁS TRUJILLO GONZÁLEZ, 23.- JORGE ÁLVAREZ NAVA, 24.- JORGE ANÍBAL CRUZ MENDOZA, 25.- JORGE ANTONIO TIZAPA LEGIDEÑO, 26.- JOSÉ ÁNGEL CAMPOS CANTOR, 27.- JOSÉ ÁNGEL NAVARRETE GONZÁLEZ, 28.- JOSÉ EDUARDO BARTOLO TLATEMPA, 29.- JOSÉ LUIS LUNA TORRES, 30.- JOSHIVANI GUERRERO DE LA CRUZ, 31.- JULIO CÉSAR LÓPEZ PATOLZIN, 32.- LEONEL CASTRO ABARCA, 33.- LUIS ÁNGEL ABARCA CARRILLO, 34.- LUIS ÁNGEL FRANCISCO ARZOLA, 35.- MAGDALENO RUBÉN LAURO VILLEGAS, 36.- MARCIAL PABLO BARANDA, 37.- MARCO ANTONIO GÓMEZ MOLINA, 38.- MARTÍN GETSEMANY Y/O MARTIN GETSEMANI SÁNCHEZ GARCÍA, 39.- MAURICIO ORTEGA VALERIO, 40.- MIGUEL ÁNGEL HERNÁNDEZ MARTÍNEZ, 41.- MIGUEL ÁNGEL MENDOZA ZACARÍAS, 42.- SAÚL BRUNO GARCÍA, 43.- BERNARDO FLORES ALCARAZ,** y en su caso remitir copia certificada de la misma.- - - - - **DÉCIMO OCTAVO.**- Practíquese cuanta diligencia sea necesaria desahogar y derive de la anterior, siempre y cuando sean procedentes en Derecho. - - - -

275

[redacted]

República, bajo el número de exhorto [redacted]

[redacted]

[redacted]

ENERAL DE LA REPÚBLICA
a de Derechos Humanos,
o y Servicios a la Comunidad
de Investigación

ART.110
FRACC. V,VII
LFTAIP
MOTIVACIÓN 1

ART. 113
FRACC I LFTAIP
MOTIVACION 2

PGR
PROCURADURÍA GENERAL DE LA REPÚBLICA

"2016, Año del Nuevo Sistema de Justicia Penal"
Subprocuraduría de Control Regional, Procedimientos Penales y Amparo
Delegación Estatal Tlaxcala
Despacho del C. Delegado

276

Oficio Número: DTLAX/2815/2016

Tlaxcala, Tlaxcala, a 12 de agosto de 2016

[redacted]
AGENTE DEL MINISTERIO PÚBLICO DE LA FEDERACIÓN.
TITULAR DE LA MESA DE EXHORTOS.
P R E S E N T E.

Con fundamento en lo dispuesto en los artículos 21 y 102 Apartado "A" de la Constitución Política de los Estados Unidos Mexicanos; 11 fracción II inciso d) de la Ley Orgánica de la Procuraduría General de la República, así como 12, 102 y 105 del Reglamento del citado ordenamiento legal; y en atención al Oficio No. SDHPDSC/02402/2016, de fecha veintiséis de julio del presente año, suscrito por el Licenciado [redacted] Agente del Ministerio Público de la Federación de la Subprocuraduría de Derechos Humanos, Prevención del Delito y Servicios a la Comunidad, por el que solicita se avoquen a la búsqueda y localización de los cuarenta y tres normalistas, los cuales se enlistan en el oficio en comento, anexando para tal efecto un CD que contiene las fichas de identificación de los mencionados para tener mayores datos de búsqueda; Se le instruye a efecto de que en el marco de sus facultades y atribuciones gestione con carácter de URGENTE, la solicitudes consistentes en avocarse a búsqueda y localización de los cuarenta y tres normalistas, marcando copia de conocimiento al suscrito del trámite realizado.

Es preciso señalar, que [illegible] bajo su más estricta responsabilidad el manejo de la información remitida, dado que es confidencial.

Sin otro particular, [illegible] para enviarle un cordial saludo.

[redacted]

ATENTAMENTE

[redacted]

Exh. 87/2016

[redacted]litécnico Nacional No. 48, Colonia San Diego Metepec, Tlaxcala, Tlax. C.P. 90110
t. 246 (46) 52202 | 52267 tlax[redacted]

ART.110
FRACC. V,VII
LFTAIP
MOTIVACIÓN 1

ART. 113
FRACC I LFTAIP
MOTIVACION 2

PGR
PROCURADURÍA GENERAL DE LA REPÚBLICA

SUBPROCURADURÍA DE DERECHOS HUMANOS,
PREVENCIÓN DEL DELITO
Y SERVICIOS A LA COMUNIDAD
OFICINA DE INVESTIGACIÓN
AP/PGR/SDHPDSC/OI/001/2015

271

Oficio No. SDHPDSC/02402/2016

Ciudad de México a 26 de julio de 2016

ASUNTO: SE SOLICITA BÚSQUEDA Y LOCALIZACIÓN

DELEGADO DE LA PROCURADURÍA GENERAL DE LA REPÚBLICA, CON SEDE EN TLAXCALA.
Av. Instituto Politécnico Nacional No. 48,
Colonia San Diego Metepec, C.P.90110,
Tlaxcala, Tlaxcala.
P r e s e n t e.

En cumplimiento al acuerdo dictado dentro de la indagatoria al rubro citada y con fundamento en lo dispuesto en los artículos 21 y 102 Apartado "A", de la Constitución Política de los Estados Unidos Mexicanos; 1 fracción I, 2 fracción II, 168, 180, del Código Federal de Procedimientos Penales; así como 1 y 4 de la Ley Orgánica de la Procuraduría General de la República; solicito gire sus instrucciones a quien corresponda a efecto de que se avoquen a la búsqueda y localización de los cuarenta y tres normalistas: 1. ABEL GARCÍA HERNÁNDEZ, 2. ABELARDO VÁZQUEZ PENITEN, 3. ADÁN ABRAJAN DE LA CRUZ, 4. ALEXANDER MORA VENANCIO, 5. ANTONIO SANTANA MAESTRO, 6. BERNARDO FLORES ALCARAZ, 7. BENJAMÍN ASCENCIO BAUTISTA, 8. CARLOS IVÁN RAMÍREZ VILLARREAL, 9. CARLOS LORENZO HERNÁNDEZ MUÑOZ, 10. CESAR MANUEL GONZÁLEZ HERNÁNDEZ, 11. CHRISTIAN ALFONSO RODRÍGUEZ TELUMBRE, 12. CHRISTIAN TOMAS COLON GARNICA, 13. CUTBERTO ORTIZ RAMOS, 14. DORIAN GONZÁLEZ PARRAL, 15. EMILIANO ALEN GASPAR DE LA CRUZ, 16. EVERARDO RODRÍGUEZ BELLO, 17. FELIPE ARNULFO ROSA, 18. GIOVANNI GALINDES GUERRERO, 19. ISRAEL CABALLERO SÁNCHEZ, 20. ISRAEL JACINTO LUGARDO, 21. JESÚS JOVANY RODRÍGUEZ TLATEMPA, 22. JONÁS TRUJILLO GONZÁLEZ, 23. JORGE ÁLVAREZ NAVA, 24. JORGE ANÍBAL CRUZ MENDOZA, 25. JORGE ANTONIO TIZAPA LEGIDEÑO, 26. JORGE LUIS GONZÁLEZ PARRAL, 27. JOSÉ ÁNGEL CAMPOS CANTOR, 28. JOSÉ ÁNGEL NAVARRETE GONZÁLEZ, 29. JOSÉ EDUARDO BARTOLO TLATEMPA, 30. JOSÉ LUIS LUNA TORRES, 31. JHOSIVANI GUERRERO DE LA CRUZ, 32. JULIO CESAR LÓPEZ PATOLZIN, 33. LEONEL CASTRO ABARCA, 34. LUIS ÁNGEL ABARCA CARRILLO, 35. LUIS ÁNGEL FRANCISCO ARZOLA, 36. MAGDALENO RUBEN [redacted] 37. MARCIAL PABLO BARANDA, 38. MARCO ANTONIO GÓMEZ MOLINA, 39. MARTÍN GETSEMANY SÁNCHEZ GARCÍA, 40. MAURICIO ORTEGA VALERIO, 41. MIGUEL ÁNGEL HERNÁNDEZ MARTÍNEZ, 42. MIGUEL ÁNGEL MENDOZA ZACARÍAS Y 43. SAÚL BRUNO GARCÍA, para lo cual se agrega al presente un formato en CD que contiene las fichas de identificación de los mencionados para tener mayores datos de búsqueda por lo que queda bajo su más estricta responsabilidad el manejo de la información que se proporciona, dado que es confidencial.

Asimismo, solicito se sirva acusar de recibido el presente, así como informe las acciones realizadas para llevar a cabo lo solicitado y los resultados obtenidos de dichas acciones.

Sin otro particular, quedo de Usted.

A T E N T A M E N T E
AGENTE DEL MINISTERIO PÚBLICO DE LA FEDERACIÓN
DE LA SUB[redacted]UMANOS,
PREVENCIÓN [redacted] COMUNIDAD

PROCURADURÍA GENERAL DE LA RE[redacted]
Subprocuraduría de Derechos Hum[redacted]
Prevención del Delito y Servicios a la C[redacted]
Oficina de Investigación

ART.110
FRACC. V,VII
LFTAIP
MOTIVACIÓN 1

ART. 113
FRACC I LFTAIP
MOTIVACION 2

PGR

OFICINA DE INVESTIGACIÓN
FICHA DE IDENTIFICACIÓN

278



ABEL GARCÍA HERNÁNDEZ

[redacted]

SUBPROCURADURÍA DE DERECHOS HUMANOS
PREVENCIÓN DEL DELITO Y SERVICIOS A LA COMUNIDAD

ART.110
FRACC. V,VII
LFTAIP
MOTIVACIÓN 1

ART. 113
FRACC I LFTAIP
MOTIVACION 2

PGR

OFICINA DE INVESTIGACIÓN
FICHA DE IDENTIFICACIÓN



ABELARDO
VÁZQUEZ PENITEN

[redacted]

SUBPROCURADURÍA DE DERECHOS HUMANOS
PREVENCIÓN DEL DELITO Y SERVICIOS A LA COMUNIDAD

ART.110
FRACC. V,VII
LFTAIP
MOTIVACIÓN 1

ART. 113
FRACC I LFTAIP
MOTIVACION 2

PGR

OFICINA DE INVESTIGACIÓN
FICHA DE IDENTIFICACIÓN

279



ADÁN ABRAJÁN DE LA CRUZ

[redacted]

SUBPROCURADURÍA DE DERECHOS HUMANOS
PREVENCIÓN DEL DELITO Y SERVICIOS A LA COMUNIDAD

ART.110
FRACC. V,VII
LFTAIP
MOTIVACIÓN 1

ART. 113
FRACC I LFTAIP
MOTIVACION 2

PGR

OFICINA DE INVESTIGACIÓN
FICHA DE IDENTIFICACIÓN



ALEXANDER
MORA VENANCIO

[redacted]

SUBPROCURADURÍA DE DERECHOS HUMANOS
PREVENCIÓN DEL DELITO Y SERVICIOS A LA COMUNIDAD

ART.110
FRACC. V,VII
LFTAIP
MOTIVACIÓN 1

ART. 113
FRACC I LFTAIP
MOTIVACION 2

PGR

OFICINA DE INVESTIGACIÓN
FICHA DE IDENTIFICACIÓN

280



ANTONIO
SANTANA
MAESTRO

[redacted]

SUBPROCURADURÍA DE DERECHOS HUMANOS
PREVENCIÓN DEL DELITO Y SERVICIOS A LA COMUNIDAD

ART.110
FRACC. V,VII
LFTAIP
MOTIVACIÓN 1

ART. 113
FRACC I LFTAIP
MOTIVACION 2

PGR

OFICINA DE INVESTIGACIÓN
FICHA DE IDENTIFICACIÓN



BENJAMÍN
ASCENCIO
BAUTISTA

[redacted]



[redacted]

SUBPROCURADURÍA DE DERECHOS HUMANOS
PREVENCIÓN DEL DELITO Y SERVICIOS A LA COMUNIDAD

ART.110
FRACC. V,VII
LFTAIP
MOTIVACIÓN 1

ART. 113
FRACC I LFTAIP
MOTIVACION 2

PGR

OFICINA DE INVESTIGACIÓN
FICHA DE IDENTIFICACIÓN



CARLOS IVÁN
RAMÍREZ
VILLAREAL

[redacted]

SUBPROCURADURÍA DE DERECHOS HUMANOS
PREVENCIÓN DEL DELITO Y SERVICIOS A LA COMUNIDAD

ART.110
FRACC. V,VII
LFTAIP
MOTIVACIÓN 1

ART. 113
FRACC I LFTAIP
MOTIVACION 2

PGR

OFICINA DE INVESTIGACIÓN
FICHA DE IDENTIFICACIÓN



CARLOS LORENZO HERNÁNDEZ MUÑOZ

[redacted]

SUBPROCURADURÍA DE DERECHOS HUMANOS
PREVENCIÓN DEL DELITO Y SERVICIOS A LA COMUNIDAD

ART.110
FRACC. V,VII
LFTAIP
MOTIVACIÓN 1

ART. 113
FRACC I LFTAIP
MOTIVACION 2

PGR

OFICINA DE INVESTIGACIÓN
FICHA DE IDENTIFICACIÓN

282



CÉSAR MANUEL GONZÁLEZ HERNÁNDEZ

[redacted]

SUBPROCURADURÍA DE DERECHOS HUMANOS PREVENCIÓN DEL DELITO Y SERVICIOS A LA COMUNIDAD

ART.110
FRACC. V,VII
LFTAIP
MOTIVACIÓN 1

ART. 113
FRACC I LFTAIP
MOTIVACION 2

PGR

OFICINA DE INVESTIGACIÓN
FICHA DE IDENTIFICACIÓN



CHRISTIAN ALFONSO RODRÍGUEZ TELUMBRE

[redacted]

SUBPROCURADURÍA DE DERECHOS HUMANOS PREVENCIÓN DEL DELITO Y SERVICIOS A LA COMUNIDAD

ART.110
FRACC. V,VII
LFTAIP
MOTIVACIÓN 1

ART. 113
FRACC I LFTAIP
MOTIVACION 2

PGR

OFICINA DE INVESTIGACIÓN
FICHA DE IDENTIFICACIÓN

283

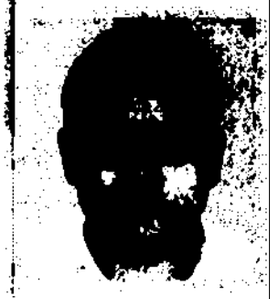

CHRISTIAN TOMÁS
COLÓN GARNICA

[redacted]

SUBPROCURADURÍA DE DERECHOS HUMANOS
PREVENCIÓN DEL DELITO Y SERVICIOS A LA COMUNIDAD

ART. 110
FRACC. V,VII
LFTAIP
MOTIVACIÓN 1

ART. 113
FRACC I LFTAIP
MOTIVACION 2

PGR

OFICINA DE INVESTIGACIÓN
FICHA DE IDENTIFICACIÓN

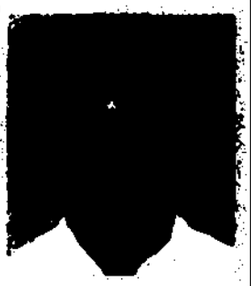

CUTBERTO ORTIZ RAMOS

[redacted]

SUBPROCURADURÍA DE DERECHOS HUMANOS PREVENCIÓN DEL DELITO Y SERVICIOS A LA COMUNIDAD

ART.110
FRACC. V,VII
LFTAIP
MOTIVACIÓN 1

ART. 113
FRACC I LFTAIP
MOTIVACION 2

PGR

OFICINA DE INVESTIGACIÓN
FICHA DE IDENTIFICACIÓN

284



DORIAN GONZÁLEZ PARRAL

[redacted]

SUBPROCURADURÍA DE DERECHOS HUMANOS PREVENCIÓN DEL DELITO Y SERVICIOS A LA COMUNIDAD

ART.110 FRACC. V,VII LFTAIP

MOTIVACIÓN 1

ART. 113 FRACC I LFTAIP

MOTIVACION 2

PGR

OFICINA DE INVESTIGACIÓN
FICHA DE IDENTIFICACIÓN



JORGE LUIS GONZÁLEZ PARRAL

[redacted]

SUBPROCURADURÍA DE DERECHOS HUMANOS PREVENCIÓN DEL DELITO Y SERVICIOS A LA COMUNIDAD

ART.110
FRACC. V,VII
LFTAIP
MOTIVACIÓN 1

ART. 113
FRACC I LFTAIP
MOTIVACION 2

PGR

OFICINA DE INVESTIGACIÓN
FICHA DE IDENTIFICACIÓN

285



EMILIANO ALEN GASPAR DE LA CRUZ

[redacted]

SUBPROCURADURÍA DE DERECHOS HUMANOS
PREVENCIÓN DEL DELITO Y SERVICIOS A LA COMUNIDAD

ART.110
FRACC. V,VII
LFTAIP

MOTIVACIÓN 1

ART. 113
FRACC I LFTAIP

MOTIVACION 2

PGR

OFICINA DE INVESTIGACIÓN
FICHA DE IDENTIFICACIÓN



EVERARDO RODRÍGUEZ BELLO

[redacted]

SUBPROCURADURÍA DE DERECHOS HUMANOS PREVENCIÓN DEL DELITO Y SERVICIOS A LA COMUNIDAD

ART.110
FRACC. V,VII
LFTAIP
MOTIVACIÓN 1

ART. 113
FRACC I LFTAIP
MOTIVACION 2

PGR

OFICINA DE INVESTIGACIÓN
FICHA DE IDENTIFICACIÓN

286



FELIPE ARNULFO ROSA

[redacted]

SUBPROCURADURÍA DE DERECHOS HUMANOS
PREVENCIÓN DEL DELITO Y SERVICIOS A LA COMUNIDAD

ART.110
FRACC. V,VII
LFTAIP
MOTIVACIÓN 1

ART. 113
FRACC I LFTAIP
MOTIVACION 2

PGR

OFICINA DE INVESTIGACIÓN
FICHA DE IDENTIFICACIÓN



GIOVANNI
GALINDREZ
GUERRERO

[redacted]

SUBPROCURADURÍA DE DERECHOS HUMANOS
PREVENCIÓN DEL DELITO Y SERVICIOS A LA COMUNIDAD

ART.110
FRACC. V,VII
LFTAIP
MOTIVACIÓN 1

ART. 113
FRACC I LFTAIP
MOTIVACION 2

PGR

OFICINA DE INVESTIGACIÓN
FICHA DE IDENTIFICACIÓN

287



ISRAEL CABALLERO SÁNCHEZ

[redacted]

SUBPROCURADURÍA DE DERECHOS HUMANOS PREVENCIÓN DEL DELITO Y SERVICIOS A LA COMUNIDAD

ART.110
FRACC. V,VII
LFTAIP
MOTIVACIÓN 1

ART. 113
FRACC I LFTAIP
MOTIVACION 2

PGR

OFICINA DE INVESTIGACIÓN
FICHA DE IDENTIFICACIÓN



ISRAEL JACINTO LUGARDO

[redacted]

SUBPROCURADURÍA DE DERECHOS HUMANOS
PREVENCIÓN DEL DELITO Y SERVICIOS A LA COMUNIDAD

ART.110
FRACC. V,VII
LFTAIP
MOTIVACIÓN 1

ART. 113
FRACC I LFTAIP
MOTIVACION 2

PGR

OFICINA DE INVESTIGACIÓN
FICHA DE IDENTIFICACIÓN

188



JESÚS JOVANY
RODRÍGUEZ
TLATEMPA

[redacted]

SUBPROCURADURÍA DE DERECHOS HUMANOS
PREVENCIÓN DEL DELITO Y SERVICIOS A LA COMUNIDAD

ART.110
FRACC. V,VII
LFTAIP
MOTIVACIÓN 1

ART. 113
FRACC I LFTAIP
MOTIVACION 2

PGR

OFICINA DE INVESTIGACIÓN
FICHA DE IDENTIFICACIÓN



JONÁS TRUJILLO GONZÁLEZ

[redacted]

SUBPROCURADURÍA DE DERECHOS HUMANOS PREVENCIÓN DEL DELITO Y SERVICIOS A LA COMUNIDAD

ART.110
FRACC. V,VII
LFTAIP
MOTIVACIÓN 1

ART. 113
FRACC I LFTAIP
MOTIVACION 2

PGR

OFICINA DE INVESTIGACIÓN
FICHA DE IDENTIFICACIÓN

289



JORGE ÁLVAREZ NAVA

[redacted]

SUBPROCURADURÍA DE DERECHOS HUMANOS
PREVENCIÓN DEL DELITO Y SERVICIOS A LA COMUNIDAD

ART. 110
FRACC. V,VII
LFTAIP

MOTIVACIÓN 1

ART. 113
FRACC I LFTAIP

MOTIVACION 2

PGR

OFICINA DE INVESTIGACIÓN
FICHA DE IDENTIFICACIÓN



JORGE ANÍBAL CRUZ MENDOZA

[redacted]

SUBPROCURADURÍA DE DERECHOS HUMANOS PREVENCIÓN DEL DELITO Y SERVICIOS A LA COMUNIDAD

ART.110
FRACC. V,VII
LFTAIP

MOTIVACIÓN 1

ART. 113
FRACC I LFTAIP

MOTIVACION 2

PGR

OFICINA DE INVESTIGACIÓN
FICHA DE IDENTIFICACIÓN

240



JORGE ANTONIO
TIZAPA LEGIDEÑO

[redacted]

SUBPROCURADURÍA DE DERECHOS HUMANOS
PREVENCIÓN DEL DELITO Y SERVICIOS A LA COMUNIDAD

ART.110
FRACC. V,VII
LFTAIP
MOTIVACIÓN 1

ART. 113
FRACC I LFTAIP
MOTIVACION 2

PGR

OFICINA DE INVESTIGACIÓN
FICHA DE IDENTIFICACIÓN



JOSÉ ÁNGEL
CAMPOS CANTOR

[redacted]

PROCURADURÍA

[redacted]

SUBPROCURADURÍA DE DERECHOS HUMANOS
PREVENCIÓN DEL DELITO Y SERVICIOS A LA COMUNIDAD

ART. 110
FRACC. V,VII
LFTAIP

MOTIVACIÓN 1

ART. 113
FRACC I LFTAIP

MOTIVACION 2

PGR

OFICINA DE INVESTIGACIÓN
FICHA DE IDENTIFICACIÓN

291



JOSÉ ÁNGEL
NAVARRETE
GONZÁLEZ

[redacted]

SUBPROCURADURÍA DE DERECHOS HUMANOS
PREVENCIÓN DEL DELITO Y SERVICIOS A LA COMUNIDAD

ART. 110
FRACC. V,VII
LFTAIP
MOTIVACIÓN 1

ART. 113
FRACC I LFTAIP
MOTIVACION 2

PGR

OFICINA DE INVESTIGACIÓN
FICHA DE IDENTIFICACIÓN

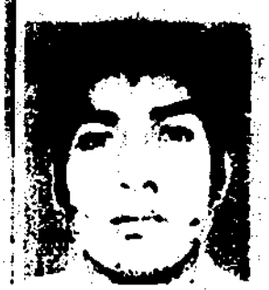

JOSÉ EDUARDO BARTOLO TLATEMPA

[redacted]

SUBPROCURADURÍA DE DERECHOS HUMANOS PREVENCIÓN DEL DELITO Y SERVICIOS A LA COMUNIDAD

ART.110
FRACC. V,VII
LFTAIP

MOTIVACIÓN 1

ART. 113
FRACC I LFTAIP

MOTIVACION 2

PGR

OFICINA DE INVESTIGACIÓN
FICHA DE IDENTIFICACIÓN

292



JOSÉ LUIS LUNA TORRES

[redacted]

SUBPROCURADURÍA DE DERECHOS HUMANOS
PREVENCIÓN DEL DELITO Y SERVICIOS A LA COMUNIDAD

ART.110
FRACC. V,VII
LFTAIP
MOTIVACIÓN 1

ART. 113
FRACC I LFTAIP
MOTIVACION 2

PGR

OFICINA DE INVESTIGACIÓN
FICHA DE IDENTIFICACIÓN



JOSHIVANI GUERRERO DE LA CRUZ

[redacted]

SUBPROCURADURÍA DE DERECHOS HUMANOS PREVENCIÓN DEL DELITO Y SERVICIOS A LA COMUNIDAD

ART.110
FRACC. V,VII
LFTAIP
MOTIVACIÓN 1

ART. 113
FRACC I LFTAIP
MOTIVACION 2

PGR

OFICINA DE INVESTIGACIÓN
FICHA DE IDENTIFICACIÓN

293



JULIO CÉSAR LÓPEZ PATOLZIN

[redacted]

SUBPROCURADURÍA DE DERECHOS HUMANOS PREVENCIÓN DEL DELITO Y SERVICIOS A LA COMUNIDAD

ART.110 FRACC. V,VII LFTAIP

MOTIVACIÓN 1

ART. 113 FRACC I LFTAIP

MOTIVACION 2

PGR

OFICINA DE INVESTIGACIÓN
FICHA DE IDENTIFICACIÓN



LEONEL CASTRO ABARCA

[redacted]

SUBPROCURADURÍA DE DERECHOS HUMANOS
PREVENCIÓN DEL DELITO Y SERVICIOS A LA COMUNIDAD

ART.110
FRACC. V,VII
LFTAIP

MOTIVACIÓN 1

ART. 113
FRACC I LFTAIP

MOTIVACION 2

PGR

OFICINA DE INVESTIGACIÓN
FICHA DE IDENTIFICACIÓN

294



LUIS ÁNGEL
ABARCA CARRILLO

[redacted]

SUBPROCURADURÍA DE DERECHOS HUMANOS
PREVENCIÓN DEL DELITO Y SERVICIOS A LA COMUNIDAD

ART.110
FRACC. V,VII
LFTAIP
MOTIVACIÓN 1

ART. 113
FRACC I LFTAIP
MOTIVACION 2

PGR

OFICINA DE INVESTIGACIÓN
FICHA DE IDENTIFICACIÓN



LUIS ÁNGEL FRANCISCO ARZOLA

[redacted]

SUBPROCURADURÍA DE DERECHOS HUMANOS PREVENCIÓN DEL DELITO Y SERVICIOS A LA COMUNIDAD

ART.110
FRACC. V,VII
LFTAIP

MOTIVACIÓN 1

ART. 113
FRACC I LFTAIP

MOTIVACION 2

PGR

OFICINA DE INVESTIGACIÓN
FICHA DE IDENTIFICACIÓN

295



MAGDALENO RUBÉN LAURO VILLEGAS

[redacted]

SUBPROCURADURÍA DE DERECHOS HUMANOS PREVENCIÓN DEL DELITO Y SERVICIOS A LA COMUNIDAD

ART.110 FRACC. V,VII LFTAIP
MOTIVACIÓN 1

ART. 113 FRACC I LFTAIP
MOTIVACION 2

PGR

OFICINA DE INVESTIGACIÓN
FICHA DE IDENTIFICACIÓN



MARCIAL PABLO BARANDA

[redacted]

SUBPROCURADURÍA DE DERECHOS HUMANOS
PREVENCIÓN DEL DELITO Y SERVICIOS A LA COMUNIDAD

ART.110
FRACC. V,VII
LFTAIP

MOTIVACIÓN 1

ART. 113
FRACC I LFTAIP

MOTIVACION 2

PGR

OFICINA DE INVESTIGACIÓN
FICHA DE IDENTIFICACIÓN

296



MARCO ANTONIO GÓMEZ MOLINA

[redacted]

SUBPROCURADURÍA DE DERECHOS HUMANOS PREVENCIÓN DEL DELITO Y SERVICIOS A LA COMUNIDAD

ART. 110 FRACC. V,VII LFTAIP
MOTIVACIÓN 1

ART. 113 FRACC I LFTAIP
MOTIVACION 2

PGR

OFICINA DE INVESTIGACIÓN
FICHA DE IDENTIFICACIÓN



MARTÍN GETSEMANY Y/O MARTÍN GETSEMANI SÁNCHEZ GARCÍA

[redacted]

SUBPROCURADURÍA DE DERECHOS HUMANOS PREVENCIÓN DEL DELITO Y SERVICIOS A LA COMUNIDAD

ART.110
FRACC. V,VII
LFTAIP

MOTIVACIÓN 1

ART. 113
FRACC I LFTAIP

MOTIVACION 2

PGR

OFICINA DE INVESTIGACIÓN
FICHA DE IDENTIFICACIÓN

297



MAURICIO
ORTEGA VALERIO

[redacted]

SUBPROCURADURÍA DE DERECHOS HUMANOS
PREVENCIÓN DEL DELITO Y SERVICIOS A LA COMUNIDAD

ART.110
FRACC. V,VII
LFTAIP

MOTIVACIÓN 1

ART. 113
FRACC I LFTAIP

MOTIVACION 2

PGR

OFICINA DE INVESTIGACIÓN
FICHA DE IDENTIFICACIÓN



MIGUEL ÁNGEL HERNÁNDEZ MARTÍNEZ

[redacted]

SUBPROCURADURÍA DE DERECHOS HUMANOS PREVENCIÓN DEL DELITO Y SERVICIOS A LA COMUNIDAD

ART.110
FRACC. V,VII
LFTAIP

MOTIVACIÓN 1

ART. 113
FRACC I LFTAIP

MOTIVACION 2

PGR

OFICINA DE INVESTIGACIÓN
FICHA DE IDENTIFICACIÓN

298



MIGUEL ÁNGEL MENDOZA ZACARÍAS

[redacted]

SUBPROCURADURÍA DE DERECHOS HUMANOS
PREVENCIÓN DEL DELITO Y SERVICIOS A LA COMUNIDAD

ART.110
FRACC. V,VII
LFTAIP
MOTIVACIÓN 1

ART. 113
FRACC I LFTAIP
MOTIVACION 2

PGR

OFICINA DE INVESTIGACIÓN
FICHA DE IDENTIFICACIÓN



SAÚL BRUNO GARCÍA

[redacted]

SUBPROCURADURÍA DE DERECHOS HUMANOS
PREVENCIÓN DEL DELITO Y SERVICIOS A LA COMUNIDAD

ART.110
FRACC. V,VII
LFTAIP
MOTIVACIÓN 1

ART. 113
FRACC I LFTAIP
MOTIVACION 2

PGR

OFICINA DE INVESTIGACIÓN
FICHA DE IDENTIFICACIÓN

299



BERNARDO
FLORES ALCARAZ

[redacted]

SUBPROCURADURÍA DE DERECHOS HUMANOS
PREVENCIÓN DEL DELITO Y SERVICIOS A LA COMUNIDAD

ART.110
FRACC. V,VII
LFTAIP
MOTIVACIÓN 1

ART. 113
FRACC I LFTAIP
MOTIVACION 2

PGR

300

[redacted]

OFICIO: 1756/2016

EXHORTO: PGR/TLAX/EXH/87/2016

Tlaxcala, Tlax; a 18 de agosto del 2016

ASUNTO: SE SOLICITA INFORMACIÓN URGENTE.

[redacted]

SUPERVISOR DE LA UNIDAD DE APOYO AL PROCESO SUSTANTIVO
DE LA PROCURADURÍA GENERAL DE LA REPÚBLICA
EN EL ESTADO DE TLAXCALA
P R E S E N T E.

Con fundamento en lo dispuesto por los artículos 21 y 102 apartado "A" del a Constitución Política de los Estados Unidos Mexicanos, 2 fracción II, 168, 180, 206, y demás relativos del Código Federal de Procedimientos Penales, 4° fracción I Inciso A), 10 fracción X, 22 fracción II, de la Ley Orgánica de la Procuraduría General de la República, así como 102 del Reglamento de mismo ordenamiento legal; solicito a ústed su colaboración con la finalidad de que gire sus apreciables instrucciones a quien corresponda e informe a esta Representación Social de la Federación, si cuenta con **antecedente en carpeta de investigación,** ya sea en carácter de víctima, ofendido, testigo o imputado, respecto de la persona de nombre:

1.- ABEL GARCÍA HERNÁNDEZ, de 19 años de edad la última vez que fue visto, con fecha de nacimiento 15 de Junio de 1995, **media filiación:** estatura de 1.62 metros aproximadamente, peso 61 kilogramos, complexión delgado, cabello negro y rasurado, cabeza redonda, orejas grandes, nariz regular base ancha "chata", tez moreno claro, ojos café oscuro, mentón redondo amplio, **señas particulares:** lunar parte externa de la pierna derecha, lunar en cuello, debajo de la oreja y perforación de lóbulo izquierdo, cicatriz de viruela en la frente, **vestimenta:** pantalón de mezclilla color azul marino talla 30, playera café obscuro, talla mediana, tenis negros talla 27 marca Converse.

ART.110
FRACC. V,VII
LFTAIP
MOTIVACIÓN 1

ART. 113
FRACC I LFTAIP
MOTIVACION 2

2.- ABELARDO VÁZQUEZ PENITEN, de 19 años de edad la última vez que fue visto, con fecha de nacimiento 20 de Septiembre de 1995. **media filiación:** estatura de 1.68 a 1.70 metros aproximadamente. pero de 61 kilogramos. complexión delgado. cabello color negro. corto. lacio y abundante. bigote escaso. cabeza ovalada. tez moreno claro. ojos grandes. rasgados y de color negro medianos. orejas medianas y lóbulo adherido. mentón cuadrado. nariz pequeña y base ancha. cara cuadrada. frente pequeña. boca grande. labios gruesos. cejas pobladas. arqueadas y separadas. **señas particulares:** cicatriz en rodilla izquierda de aproximadamente cuatro centímetros. **vestimenta:** información incompleta. pantalón de mezclilla. playera de cuello redondo. zapatos tenis de 6 o 6.5.

3.- ADÁN ABRAJÁN DE LA CRUZ, de 24 años de edad la última vez que fue visto, fecha de nacimiento el 2 de Enero de 1990. **media filiación:** de 1.68 a 1.70 metros aproximadamente. peso 70 a 75 kilos. complexión regular. cabello rapado. oscuro. ondulado y abundante. vello facial escaso. cabeza redonda. ojos café oscuro o color negro medianos. orejas regulares pegadas. mentón redondo. nariz grande. base ancha y tabique. tez moreno claro. frente pequeña. cara redonda. boca mediana. labios pequeños. cejas pobladas horizontales. **señas particulares:** cicatriz en la cuerna de aproximadamente cuatro centímetros. no especifica lateralidad. sobre muñeca mano izquierda de un centímetro de diámetro. liso. mismo color de piel. **vestimenta:** tenis del número 7 negros. suela blanca. Nike con "paloma" logotipo. pantalón azul obscuro de mezclilla talla 34. playera tipo polo azul claro. franjas delgadas. horizontales blancas. talla 36 o "G". Sweater gris de estambre talla "M". listón en tobillo amarillo. cinturón.

4.- ALEXANDER MORA VENANCIO, de 19 años de edad la última vez que fue visto, fecha de nacimiento el día 25 de Abril de 1995. **media filiación:** 1.60 a 1.65 metros de estatura. peso de 60 kilos. complexión delgado. cabello ondulado. negro. delgado. abundante lo usa rapado. barba escasa. cabeza ovalada. ojos café oscuro. orejas regulares. mentón ovalado. nariz recta. base regular. tez moreno claro. **señas particulares:** pequeñas cicatrices en brazos y pies realizadas con machete. golpe enquistado (bolita) debajo del pezón. ambos lóbulos perforados. **vestimenta:** calzaba tenis blancos del número 27. pantalón negro de mezclilla. deslavado y arrugado. camisa café cuadrada y cinturón.

ART.110
FRACC. V,VII
LFTAIP
MOTIVACIÓN 1

ART. 113
FRACC I LFTAIP
MOTIVACION 2

301

5.- ANTONIO SANTANA MAESTRO, sobrenombre "Copy", de 20 años de edad cuando fue visto por última vez, con fecha de nacimiento 16 de enero de 1996. **señas particulares:** estatura de 1.60 a 1.65 metros. peso de 60 a 65 kilos. complexión regular. cabello negro. lacio con acumulación de canas. grueso. vello facial barba y bigote escaso. teñido. ojos pequeños color negro. mentón redondo. nariz chata. cara ovalada. frente pequeña. boca grande. labios medianos. cejas pobladas. horizontales separadas y comisuras horizontales. tez moreno obscuro. **señas particulares:** diversas cicatrices por acné en el rostro. espalda y brazos. pantalón de mezclilla azul marino. talla 30 o 28. playera negra. talla mediana. manga corta. zapato negro o guarache. talla 26 y camisa mediana.

6.- BENJAMIN INCENCIO BAUTISTA, sobrenombre "Comelón" y/o "Dormilón", de 19 años de edad cuando fue visto por última vez, con fecha de nacimiento el 9 de abril de 1995. **media filiación:** estatura 1.57 metros aproximadamente. pesos 55 a 60 kilos. complexión regular. cabello negro. grueso y abundante. lo usa rapado. sin barba. sin bigote. cabeza ovalada. ojos café obscuro. orejas ligeramente separadas. mentón ovalado. nariz mediana. base ancha. tez moreno. **señas particulares:** cicatriz en la cabeza (región trasera izquierda). un lunar en mentón. uno en mejilla lado izquierdo de cara. **vestimenta:** pantalón talla 28. playera [redacted] cuerpo. camisa chica. bóxer o trusa chica o mediana. calcetines cortos. cinturón sencillo zapatos [redacted] 6.5.

7.- CARLOS IVAN RAMIREZ VILLAREAL, sobrenombre "Diablo" y/o "Diablillo", de 19 años de edad cuando fue visto por última vez, fecha de nacimiento el 26 de Noviembre de 1994. **media filiación:** estatura 1.60 metros. peso 50 kilos. complexión regular. cabello lacio o quebrado. negro con canas lo utiliza rapado. vello facial escaso. cabeza redonda. ojos negros ovalados chicos. orejas triangulares. mentón en punta. nariz recta mediana. cara ovalada. frente mediana. boca mediana. comisuras horizontales. cejas pobladas. separados y horizontales. bolitas en pierna izquierda. tez moreno claro. **señas particulares:** raspón en cadera posterior. en pierna derecha arriba de rodilla tamaño pequeño con relieve. en cara interna de rodilla sin especificar lateralidad. en pierna derecha a la altura media del fémur larga color negra abultada. dos lunares en clavícula. separados entre 2 o 3 centímetros. con relieve sin especificar lateralidad. en hombro derecho abultado negro. en planta de pie liso. no especifica lateralidad. **vestimenta:** pantalón de mezclilla azul o negro. talla 28. playera roja sin cuello ceñida. huaraches de cuero del número 6.0. bóxer cortos y calcetines cortos.

TRAL DE LA REPÚBLICA
Derechos Humanos,
Servicios a la Comunidad
Investigación

ART.110
FRACC. V,VII
LFTAIP
MOTIVACIÓN 1

ART. 113
FRACC I LFTAIP
MOTIVACION 2

8.- CARLOS LORENZO HERNÁNDEZ MUÑOZ, sobrenombre "el frijolito", de 18 años de edad cuando fue visto por última vez, fecha de nacimiento el día 11 de Octubre de 1995, **media filiación:** 1.62 metros de estatura, peso 60 kilos, complexión regular a fornido, cabello lacio, negro, abundante y lo usa corto, vello facial escaso, ojos negros, tez moreno oscuro, **señas particulares:** cicatriz en parte posterior del hombro y cicatriz en la frente, **vestimenta:** calzado tipo mocasín número 6, shorts, pantalón.

9.- CÉSAR MANUEL GONZÁLEZ HERNÁNDEZ, sobrenombre "Panotla" y/o "El Marinero", de 22 años de edad cuando fue visto por última vez, fecha de nacimiento el día 8 de Marzo de 1992, **media filiación:** estatura 1.70 a 1.75 metros aproximadamente, peso 48 kilos, complexión delgada, grupo sanguíneo "A" positivo, cabello quebrado, castaño obscuro, delgado, escaso, lo utiliza rapado, vello facial en mentón, ojos grandes color café oscuro, nariz respingada mediana, tez moreno claro, **señas particulares:** cicatriz en ceja derecha o izquierda faltándole vellosidad, entre brazo y antebrazo de 3 centímetros aproximadamente de acné en la cara, por accidente automovilístico en mano derecha dedo medio y anular, otra por quemadura por soldadura en uno de sus pies, un lunar en el pie (no especifica cual) cicatriz de acné en la espalda baja, **vestimenta:** calzado del número 5½.

10.- CHRISTIAN ALFONSO RODRIGUEZ TELUMBRE, de 19 años de edad cuando fue visto por última vez, fecha de nacimiento el 9 de Agosto de 1995, **media filiación:** estatura de 1.85 a 1.87 centímetros, peso 67 a 70 kilos, complexión delgado, cabello negro, lacio u ondulado y corto, vello facial sin barba ni bigote, ojos medianos color café claro, orejas medianas, lóbulo adherido, mentón ovalado, nariz recta mediana y base mediana, cara ovalada, frente mediana, boca grande, labios medianos, comisuras horizontales, cejas semipobladas horizontales separadas, acné en rostro y pecho, tez moreno claro, quemado, **señas particulares:** cicatriz lineal de color blanca de dos centímetros en muslo derecho abultada, un lunar en glúteo izquierdo, pequeño, **vestimenta:** playera blanca, cuello tipo V mediana, huarache cruzado número 6.0 u 8.0, pantalón azul claro.

11.- CHRISTIAN TOMÁS COLÓN GARNICA, de 18 años de edad cuando fue visto por última vez, fecha de nacimiento el 24 de Julio de 1996, **media filiación:** estatura de 1.50 a 1.72 metros, peso 55

ART.110
FRACC. V,VII
LFTAIP
MOTIVACIÓN 1

ART. 113
FRACC I LFTAIP
MOTIVACION 2

302

a 75 kilos, complexión regular, grupo sanguíneo "O" positivo, cabello lacio, negro y abundante, vello facial escaso, cabeza redonda, ojos negros, orejas medianas con lóbulos separados, mentón cuadrado, nariz gruesa, cara cuadrada, frente pequeña, boca mediana, labios medianos, comisuras horizontales, cejas separadas, pobladas y horizontales, tez moreno, **señas particulares:** cicatriz por quemadura en antebrazo derecho más obscura que la piel, cicatrices de varicela a un costado del ojo probablemente el derecho; **vestimenta:** tenis Nike con logotipo (paloma) del número 7.5, playera tipo polo con franjas blancas con guinda, pantalón de mezclilla azul fuerte, cinturón con figura en la hebilla de un caballo, reloj negro marca Cassio.

12.- CUTBERTO ORTIZ RAMOS, de 22 años de edad cuando fue visto por última vez, fecha de nacimiento el día 22 de Febrero de 1992, **media filiación:** estatura de 1.75 metros, peso 65 a 70 kilos, complexión regular a robusta, cabello lacio, negro y corto, vello facial usa patillas largas, ojos grandes color café oscuro, medianos, ovalados y oscuros, mentón en punta, nariz chata, cara ovalada (diamante), frente mediana, boca chica, labios delgados, comisuras horizontales, cejas pobladas, separadas y arqueadas, tez moreno claro, **señas particulares:** una cicatriz debajo de la nariz, cicatriz lineal curva en la palma de la mano izquierda; **vestimenta:** calzado tenis Adidas del número 7, pantalón de mezclilla, playera lisa.

13.- DORIAN GONZÁLEZ [illegible], sobrenombre "El Kinder", de 18 años de edad cuando se fue visto por última vez, fecha de nacimiento el 23 de Diciembre de 1995, **media filiación:** 1.50 a 1.55 metros de estatura, con peso de 50 kilos, complexión delgado, cabello negro, lacio y corto, lo usa rapado, vello facial escaso, ojos [illegible] oscuro, ovalados pequeños, orejas pequeñas ovaladas, mentón triangular, nariz delgada, base ancha, cara ovalada, frente mediana, boca pequeña, labios medianos, comisuras horizontales, cejas semipobladas, horizontales y separadas, tez clara, **señas particulares:** una cicatriz por quemadura en pierna con líquido con tamaño de aproximadamente un centímetro y un lunar en la parte derecha del cuello de forma circular de aproximadamente un medio centímetro, otro en región maseterina color café, tamaño de menos de un centímetro tiene dos, **vestimenta:** calzado huaraches número 24, pantalón de mezclilla talla 16 o 18 y cinturón.

ART.110
FRACC. V,VII
LFTAIP
MOTIVACIÓN 1

ART. 113
FRACC I LFTAIP
MOTIVACION 2

14.- JORGE LUIS GONZÁLEZ PARRAL, de 21 años de edad cuando fue visto por última vez, con fecha de nacimiento el dia 2 de Septiembre de 1993 o 3 de septiembre de 1993, **media filiación:** estatura de 1.60 a 1.65 metros, complexión delgado, cabello negro, lacio y corto, ojos chichos color café oscuro, medianos, ovalados, mentón ovalado, nariz delgada, base mediana, tez moreno claro, **señas particulares:** fractura en las muñecas de ambas manos, **vestimenta:** pantalón de mezclilla color azul.

15.- EMILIANO ALEN GASPAR DE LA CRUZ, sobrenombre "El pilas"; de 23 años de edad cuando fue visto por última vez, con fecha de nacimiento el dia 20 de Agosto de 1991, **media filiación:** estatura de 1.70 metros, peso 70 kilos, complexión delgado, cabello corto, oscuro, lacio u ondulado, delgado y abundante, vello facial barba y bigote aunque se lo rasura, cabeza redonda, ojos café oscuro de tamaño mediano, orejas medinas, mentón redondo, nariz mediana recta, cara ovalada, frente mediana, boca mediana, labios pequeños, comisuras horizontales, cejas pobladas, horizontales y separadas, tez moreno oscuro, **señas particulares:** tiene callos en las manos, una cicatriz en la pantorrilla de un centimetro de tamaño no se especifica lateralidad, otra en cabeza de medio centimetro no se especifica sitio exacto, una mancha en la espalda color chocolate, lunar en la frente entre las cejas, **vestimenta:** información incompleta (pantalón de mezclilla, playera y tenis).

16.- EVERARDO RODRÍGUEZ BELLO, sobrenombre "El Kalimba" y/o "Chango", de 19 años de edad cuando fue visto por última vez, con fecha de nacimiento el dia 5 de Enero de 1995, **media filiación:** estatura 1.63 metros, peso 50 a 55 kilos, complexión delgado, cabello negro, lacio, grueso y corto, sin barba ni bigote, ojos café oscuro de tamaño mediano, orejas chicas ovaladas, mentón triangular, nariz grande base ancha, cara ovalada, frente pequeña, boca grande, labios grueso, comisuras horizontales, cejas pobladas horizontales y separadas, tez moreno claro, **señas particulares,** cicatriz arriba de la frente a la altura de nacimiento de cabello de forma lineal de 3 centimetros, en cabeza lado derecho en la parte alta visible entre el cabello, en zona lumbar lado izquierdo de aproximadamente tres centimetros, en pantorrilla de extremidad interior, una macha o lunar en el cuello de color negro o café pequeño de forma redonda, perforación en oreja lado izquierdo, **vestimenta:** pantalón negro de vestir, talla 28 a 30, playera roja con rayas amarillas en su parte frontal, talla medina, cuello redondo, cinturón liso hebilla de metal con figura de espuela, huaraches, negros cruzados con suela de llanta del número 5, bóxer mediano.

ART.110
FRACC. V,VII
LFTAIP
MOTIVACIÓN 1

ART. 113
FRACC I LFTAIP
MOTIVACION 2

17.- FELIPE ARNULFO ROSA, de 20 años de edad cuando fue visto por última vez, con fecha de nacimiento el 21 de Mayo de 1994, **media filiación:** estatura 1.55 a 1.65 o 1.70 metros, peso de 55 a 60 kilos o 86 kilos, complexión regular o robusto, cabello color oscuro, quebrado, corto, grueso con algunas canas, vello facial barba y bigote, se lo rasura, ojos medianos, café oscuro o negro y ovalados, orejas medianas pegadas, mentón ovalado, nariz recta, delgada y base ancha, boca mediana, labios gruesos, comisuras horizontales, cara ovaladas, frente pequeña, cejas pobladas y arqueadas, tez moreno oscuro, **señas particulares:** una cicatriz en medio de la cabeza se le cae ventilador, cicatriz en estomago lado derecho con corte con vidrio, cicatriz del lado derecho a la altura de las costillas de 2 centímetros aproximadamente y de la frente por encima de la ceja izquierda, dos lunares en la parte trasera del cuello del lado derecho, en hombro derecho de dos centímetros aproximadamente, **vestimenta:** pantalón negro o azul de mezclilla, talla grande, playera o camisa verde talla grande, tenis de color blanco de número de 5 a 5.5, cinta color vede que porta en brazo derecho.

18.- GIOVANNI GALINDREZ GUERRERO, sobrenombre "spider", de 20 años de edad, con fecha de nacimiento el 19 de [illegible] de 1994, **media filiación:** estatura 1.58 a 1.60 metros, peso de 42 a 46 kilos, complexión [illegible] delgada, grupo sanguíneo "O" positivo, cabello color oscuro, quebrado, corto, abundante, [illegible]pado, vello facial barba y bigote que usa rasurada, ojos color café oscuro, medianos, alargados, de [illegible] tamaño medio, lóbulo separado, mentón ovalado, nariz ancha, recta y achatada, cara ovalada, frente mediana, labios medianos, comisuras horizontales, cejas pobladas, boca chica, tez moreno claro, **señas particulares:** cicatriz en el pómulo derecho o izquierdo entre 1 y 2 centímetros aproximadamente, [illegible] en la ceja derecha; en brazo izquierdo en la muñeca tipo rasgada curvada en forma de "c" o "u" de 1 centímetro aproximadamente, un tatuaje en forma de corazón color rojo con nombre Carolina, parte poster de la espalda área del omoplato, **vestimenta:** pantalón de mezclilla azul o negro deslavado con varias bolsas en los lados talla 28, playera de color verde sin estampado de cuello redondo talla 14, huaraches con suela cruzados de piel color vino del número 6, mochila de color rojo y bóxer no de licra.

19.- ISRAEL CABALLERO SÁNCHEZ, sobrenombre "Aguirrito", de 21 años de edad cuando fue visto por última vez, con fecha de nacimiento 28 de septiembre de 1993, **media filiación:** 1.62 a

[redacted]

ART.110
FRACC. V,VII
LFTAIP
MOTIVACIÓN 1

ART. 113
FRACC I LFTAIP
MOTIVACION 2

1.72 centímetros, peso 60 kilos, complexión regular, cabello negro, liso con corte a rapa, cabeza redonda, ojos negros tamaños mediano, orejas grandes, mentón redondo, nariz mediana y chata, cara redonda, frente mediana, boca mediana, labios medianos, comisuras abatidas, cejas pobladas, horizontales y separadas, tez moreno claro, **señas particulares:** mancha o lunar en forma de mapa, rectangular de 3 a 5 centímetros, color café claro aproximadamente al centro de la espalda, lugar de bajo de la oreja derecha, **vestimenta:** playera o camisa azul o gris talla mediana, pantalón de mezclilla azul o gris, talla 30, playera negra de licra con logotipos, ropa interior de color llamativa, calcetines negros o morados, cinturón negro, calzado huaraches negros del número 24 o 26.

20.- ISRAEL JACINTO LUGARDO, sobrenombre "Chukyto", de 19 años de edad cuando fue visto por última vez, fecha de nacimiento el 15 de Julio de 1995, **media filiación:** estatura de 1.68 a 1.70 metros, peso 105 kilos, complexión robusta, grupo sanguíneo "O" positivo, cabello corto, oscuro, lacio y ondulado, con algunas canas, abundante, usa barba delgada alrededor, cabeza redonda, ojos café claro grandes, orejas medianas, mentón redondo, nariz grande achatada, boca grande, labios medianos y comisuras horizontales, tez moreno claro, **señas particulares:** cicatriz en la cabeza de 2 centímetros, área occipital sutura 5 puntos, en parte superior de rodilla no se especifica lateralidad, cicatriz en brazo derecho de aproximadamente un centímetro por vacuna y en la mejilla izquierda abajo del ojo de 1 centímetro, **vestimenta:** pantalón de mezclilla azul marino oscuro, figura de zigzag en una bolsa, talla 38 a 40, playera roja con líneas negras talla grande, calzado tipo huaraches de tiras de cuero con camuflaje tipo militar, con hebilla talla 28 tipo llanta.

21.- JESÚS JOVANY RODRÍGUEZ TLATEMPA, de 20 años de edad cuando fue visto por última vez, fecha de nacimiento el 24 de Diciembre de 1993, **media filiación:** 1.70 centímetros, peso 68 kilos, complexión delgado a robusto, grupo sanguíneo "O" positivo, cabello negro, lacio, corto, grueso y escaso, barba y bigote escaso, cabeza redonda, ojos café oscuro, orejas grandes, mentón ovalado, nariz mediana, cejas escasas o pobladas, arqueadas y separadas, frente mediana, boca mediana comisuras horizontales, tez moreno claro, **señas particulares:** cicatriz en tobillo lado externo, derecho, ovalado, liso y un poco más oscuro que la piel de 6 centímetros, cicatriz superior posterior en cabeza le dan 3 puntadas, no le crecía el cabello, de tono más claro que la piel y cicatriz grande en el cuello, mancha de nacimiento de 2.5 centímetros en forma ovalada en base de cuello, lado derecho, **vestimenta:** pantalón talla 30, playera mediana tipo polo o con cuello V, tenis negros o azul marino o blancos, marca puma

ART.110
FRACC. V,VII
LFTAIP
MOTIVACIÓN 1

ART. 113
FRACC I LFTAIP
MOTIVACION 2

con agujeta negra número 26.5. anillo color gris liso no grabado. mochila roja con gris sencilla con asas de tela. escapulario en tela imagen de Jesucristo.

22.- JONÁS TRUJILLO GONZÁLEZ, sobrenombre "El Benis", de 20 años de edad cuando fue visto por última vez, con fecha de nacimiento el día 29 de Marzo de 1994. **media filiación:** 1.80 metros de estatura. peso de 98 a 100 kilos. complexión robusta. grupo sanguíneo "O" positivo. cabello oscuro. chino. grueso y abundante. lo usa rapado. barba muy escasa. cabeza redonda. ojos negros. café oscuro ovalados. cejas cuadradas. separadas del cráneo. mentón partido. nariz delgada. cara ovalada. boca chica. labios medianos. cejas pobladas. separadas y arqueadas. comisuras horizontales. tez moreno claro. **señas particulares:** una cicatriz entre el cuello y la barbilla. en la ceja izquierda cerca de la cien por pedrada a los 10 años. hundida de color más claro que la piel de 1 centímetro forma ovalada. fractura de tobillo izquierdo le ponen férula. posteriormente se raspa. **vestimenta:** pantalón de mezclilla talla 36 o pants negro. sudadera azul fuerte. cuello redondo. con letras negras al frente talla "G". zapato tipo huarache color café. tiras cruzadas con correa o cinturón de lona. suela de llanta número 9. mochila tejida a mano de colores.

23.- JORGE ÁLVAREZ [redacted], sobrenombre "El Chabelo", de 29 años de edad cuando fue visto por última vez, con fecha de nacimiento el día 23 de Septiembre de 1985. **media filiación:** estatura de 1.80 metros. peso 79 kilos. complexión robusto. grupo sanguíneo "B" negativo. cabello negro y lacio. vello facial abundante. vello corporal vellosidad en las piernas. cabeza ovalada. ojos grandes de color café oscuro. orejas medianas. cuello redondo. nariz mediana respingada. cara redonda. frente pequeña. boca mediana. labios [redacted] comisuras horizontales. cejas pobladas horizontales separadas. tez blanca. **señas particulares:** una cicatriz vertical bajo el ojo derecho. **vestimenta:** pantalón de mezclilla talla 32. playera tipo polo manga corta talla mediana. sudadera color verde de cierre al frente con capucha y bolsas a los lados talla mediana. calzado huaraches talla 9. se desconoce mayores datos de la vestimenta.

24.- JORGE ANÍBAL CRUZ MENDOZA, de 19 años de edad cuando fue visto por última vez, con fecha de nacimiento el día 14 de Agosto de 1995. **media filiación:** estatura de 1.65 metros. de peso 60 kilos. complexión delgado. cabello negro. corto y lacio abundante. cabeza ovalada. ojos chicos de color

ART.110 FRACC. V,VII LFTAIP
MOTIVACIÓN 1

ART. 113 FRACC I LFTAIP
MOTIVACION 2

café oscuros y ovalados, orejas pequeñas, mentón cuadrado, nariz chata y gruesa, tez moreno claro, **señas particulares:** cicatriz en un brazo de forma circular de 1 centímetro, estrías en la espalda y cicatriz redonda en pie derecho de 3 centímetros en el labio superior de forma lineal de 5 centímetros en el abdomen de forma circular de 3 centímetros, mancha de nacimiento en el costado izquierdo del estómago en forma de ovalo horizontales de 5 centímetros de tono oscuro, **vestimenta:** pantalón de mezclilla talla 28, playera chica, sudadera chica, tenis blancos con logotipo de puma color negro, talla 26, cinturón negro de cuero, se desconocen mayores datos de la vestimenta.

25.- JORGE ANTONIO TIZAPA LEGIDEÑO, de 20 años de edad cuando fue visto por última vez, fecha de nacimiento el 7 de Junio de 1994, **media filiación:** estatura 1.78/1.85 metros, peso 80 kilos, complexión delgado, grupo sanguíneo "ORH" positivo, cabello negro, lacio con corte a rapa, sin barba ni bigote, cabeza ovalada, ojos medianos de color negros, orejas grandes, mentón redondo, nariz grande chata, cejas pobladas, arqueadas y próximas, comisura horizontal y frente mediana, tez moreno, **señas particulares** manchas negras en brazos, cicatriz debajo de la rodilla izquierda y cicatriz por acné en ambos brazos, un tatuaje en forma de corazón entre el dedo índice y el pulgar de 2 centímetros, perforación en la oreja derecha, **vestimenta:** playera amarilla talla mediana, pantalón de mezclilla azul talla 34, tenis de color rojo marca Pirma del número 27.5.

26.- JOSÉ ÁNGEL CAMPOS CANTOR, sobrenombre "la tripa", de 23 años de edad cuando fue visto por última vez, con fecha de nacimiento 31 de Mayo de 1981, **media filiación:** estatura 1.70 metros, peso 60 kilos, complexión delgado, cabello negro y lacio, cabeza cuadrada, ojos medianos de color negro, orejas medianas, mentón cuadrado, nariz mediana, aguileñada, frente mediana, boca mediana, comisuras horizontales, cejas pobladas, tez moreno, **señas particulares:** cicatriz pequeña en la cabeza, en la parte occipital posterior, cicatrices leves (por escoriaciones) en piernas, dos lunares en el cuello del lado derecho a la altura de la nuca, perforación en la oreja izquierda, **vestimenta:** playera rayas blancas sobre fondo naranja talla mediana, pants gris, rayas blancas a los costados, huaraches número 26.

27.- JOSÉ ÁNGEL NAVARRETE GONZÁLEZ, sobrenombre "El pepe", de 18 años de edad cuando fue visto por última vez, con fecha de nacimiento el día 19 de Diciembre de 1996, **media**

ART.110
FRACC. V,VII
LFTAIP
MOTIVACIÓN 1

ART. 113
FRACC I LFTAIP
MOTIVACION 2

filiación; estatura de 1.80 metros. peso de 56 a 60 kilos. complexión delgado. grupo sanguíneo "ORH" positivo. cabello negro. corto y ondulado abundante. vello facial escaso. cabeza ovalada. ojos café oscuro. orejas medianas pegadas. mentón cuadrado. nariz espigada afilada base ancha. cejas pobladas. labios grandes y boca grande. tez blanca. **señas particulares:** se duplica la información con Joshivani Guerrero de la Cruz// cicatriz espalda lado derecho de forma circular de color café de 2 centímetros y una cicatriz en el brazo izquierdo por mordida de perro. un lunar en la espalda. lado derecho de forma circular de aproximadamente dos centímetros en color café y otro en cadera de cinco centímetros. **vestimenta**: pantalón mezclilla talla 30. playera chica. huaraches de piel gruesa cruzados. talla 25.

28.- JOSÉ EDUARDO BARTOLO TLATEMPA, edad 18 años cuando se le vio por última vez, con fecha de nacimiento el 13 de Octubre de 1995. **media filiación:** 1.75 a 1.80 metros de estatura. de peso 74 a 78 kilos. complexión media/delgada, cabello negro. corto. quebrado. grueso y abundante. barba y bigote escasos. cabeza ovalada. ojos café oscuro. tamaño normal/tamaño mediano. color café oscuro y ovalados. orejas tamaño mediano. lóbulo separado. mentón ovalado. nariz grande base ancha y gruesa. frente mediana. labios gruesos y cejas medianas. tez moreno claro. **señas particulares** cicatriz en el tercio anterior de la espalda de forma ovalada de 2 centímetros y en el parpado inferior tercio externo de ojo izquierdo en forma lineal. **vestimenta:** playera tipo polo color azul turquesa. talla mediana y un pantalón negro o azul de mezclilla talla 34. boxers medianos.

29.- JOSÉ LUIS LUNA TORRES, sobrenombre "el pato", de 21 años de edad cuando fue visto por última vez, de fecha de nacimiento el día 12 de septiembre de 1993. **media filiación:** 1.63 metros de estatura. con un peso de 52 a 56 kilos. complexión delgado/medio. grupo sanguíneo "ORH" positivo. cabello ondulado. negro abundante. corto y bigote escaso. cabeza ovalada. ojos rasgados de color café/tamaño chico de color café oscuro. mentón ovalado. nariz larga/base ancha. forma aguileña. cejas pobladas. boca mediana. frente mediana. tez moreno claro. **señas particulares:** una cicatriz a la altura de las cejas en la parte media un lunar en la nariz del lado izquierdo y en la barbilla/nariz región zigomática derecha. región geniana lado izquierdo. **vestimenta:** pants gris y huaraches del número 26.

30.- JOSHIVANI GUERRERO DE LA CRUZ, de 19 años de edad cuando fue visto por última vez, de fecha de nacimiento el día 15 de Febrero de 1995. **media filiación:** estatura 1.73 a1.78 metros.

Derechos Humanos
Servicios a la Comunidad
Investigación

ART.110
FRACC. V,VII
LFTAIP
MOTIVACIÓN 1

ART. 113
FRACC I LFTAIP
MOTIVACION 2

peso 65 kilos, complexión delgado, cabello lacio negro, grueso y corto, cabeza ovalada, ojos tamaño pequeño de color café claro, orejas grandes y pegadas/medianas, mentón ovalado, nariz mediana base ancha, cejas pobladas, arqueadas, separadas, boca mediana, labios medianos, comisuras horizontales, tez blanca, **señas particulares:** cicatriz en la ceja izquierda por caída de cabello, un lunar atrás de la oreja izquierda, lóbulo izquierdo perforado, cejas cortadas (ambas), **vestimenta:** pantalón talla 28, playera mediana, tenis de tela de color negro del número 27.

31.- JULIO CÉSAR LÓPEZ PATOLZIN, de 25 años de edad fue visto por última vez, de fecha de nacimiento el día 29 de Enero de 1989, **media filiación**: estatura 1.65 metros, peso 63 kilos, complexión delgado, grupo sanguíneo "ORH" positivo, cabello negro, lacio con corte a rapa, vello facial barba y bigote escaso, cabeza redonda, ojos color café tamaño mediano/chicos, oscuro y ovalados, orejas medianas, mentón redondo, nariz chata/gruesa, frente mediana, cejas pobladas, tez moreno claro, **señas particulares**: un lunar en la oreja, una perforación en la oreja, **vestimenta**: pants azul marino, con talla 34, camiseta tipo polo con rayas amarillas horizontales, franjas delgadas, azul cielo, tenis deportivos del número 26.5.

32.- LEONEL CASTRO ABARCA, de 18 años de edad cuando fue visto por última vez, de fecha de nacimiento el día 6 de Marzo de 1996, **media filiación**: estatura 1.[illegible] metros, peso 55 kilos, complexión delgado, cabello corto de color negro y lacio, vello facial bigote escaso, cabeza redonda, ojos negros, orejas medianas, mentón redondo, nariz grande y ancha, tez moreno, **señas particulares**: cicatriz horizontal de 2 a 3 centímetros del costado izquierdo de [illegible]mma, cicatriz en forma de "L" en pectoral derecho de 4 centímetros, **vestimenta:** playera verde esmeralda manga larga, cuello tipo V, diseño de venado color negro en pectoral izquierdo, pantalón de mezclilla azul obscuro talla 28, con cierres en bolsas de los costados y bolsas de costado a la altura de las rodillas, tenis negros Nike del número 8.

33.- LUIS ÁNGEL ABARCA CARRILLO, sobrenombre "Amilzingo", de 17 años de edad cuando fue visto por última vez, de fecha de nacimiento el día 12 de Octubre de 1996, **media filiación:** estatura 1.60/1.65 metros, peso 40 kilos, complexión delgado, cabello negro, lacio y corto, vello facial barba rasurada con bigote, cabeza redonda, ojos negros de tamaño mediano/chicos de color negro, orejas grande y ovaladas, mentón ovalado, nariz chata/recta base media, frente mediana, cejas pobladas, tez

ART.110
FRACC. V,VII
LFTAIP
MOTIVACIÓN 1

ART. 113
FRACC I LFTAIP
MOTIVACION 2

moreno claro. **señas particulares:** marcas de acné en el rostro. cicatriz en la fosa iliaca derecha. lineal de 15 centímetros. **vestimenta:** pantalón de mezclilla color azul talla 30. playera azul. zapatos de color negro del número 26.

34.- LUIS ÁNGEL FRANCISCO ARZOLA, sobrenombre "cochilaudia o cochiloco", de 19 años de edad cuando fue visto por última vez, de fecha de nacimiento el día 31 de Octubre de 1993. **media filiación:** estatura 1.70/1.73 metros. peso de 58 a 60 kilos. complexión delgado. cabello negro. liso con corte a rapa. vello facial sin barba ni bigote. cabeza redonda. ojos negros tamaño mediano/ovalados color café oscuro. orejas grandes. lóbulo separado. mentón ovalado. nariz achatada/mediana y recta. frente mediana. cejas semipobladas. boca mediana. labios medianos. tez moreno claro. **señas particulares:** cicatriz pequeña arriba de la ceja izquierda/lado derecho en forma lineal. un lunar en la boca del lado izquierdo. **vestimenta:** pantalón de mezclilla talla 32. playera mediana de cuello redondo manga corta talla chica. calzado del número 26.

35.- MAGDALENO RUBÉN LAURO VILLEGAS, sobrenombre "Magda" de 19 años de edad cuando fue visto por última [illegible] fecha de nacimiento el día 8 de Septiembre de 1995. **media filiación:** Estatura 1.55 metros [illegible] kilos. complexión delgado. cabello color oscuro. quebrado y corto grueso y abundante. vello [illegible] barba y bigote escaso. cabeza ovalada. ojos medianos color oscuros y ovalados. orejas [illegible]. mentón ovalado. nariz gruesa ligeramente inclinada. frente mediana. cejas pobladas. boca grande. labios medianos. tez moreno claro. **señas particulares:** cicatriz en el labio a causa de una cirugía [illegible] o mancha en el pecho de lado izquierdo amorfa de 1 centímetro. **vestimenta:** pantalón azul marino de la [illegible]. playera guinda manga corta con dibujos en color amarillo talla 28 y calzado huarache de color café del número 25.

36.- MARCIAL PABLO BARANDA, de 20 años de edad cuando fue visto por última vez, de fecha de nacimiento el día 5 de Septiembre de 1994. **media filiación:** estatura 1.60/1.64 metros. peso 62 kilos. complexión media. cabello negro. grueso. abundante y lacio. cabeza ovalada. ojos color negro. orejas medianas ovaladas. mentón ovalado. nariz recta base ancha. frente amplia. cejas pobladas. boca mediana. labios delgados. tez moreno claro. **vestimenta:** pants gris. tenis de color blanco con azul del número 26

FISCAL DE LA REPÚBLICA
Derechos Humanos,
Servicios a la Comunidad
e Investigación

ART.110
FRACC. V,VII
LFTAIP
MOTIVACIÓN 1

ART. 113
FRACC I LFTAIP
MOTIVACION 2

o 26.5. boxers cortos, calcetín largo, cinturón negro de piel con hebilla chica, gorra blanca con letras al frente.

37.- MARCO ANTONIO GÓMEZ MOLINA, de 21 años de edad cuando fue visto por última vez, de fecha de nacimiento el día 18 de Febrero de 1993, **media filiación:** estatura 1.75 metros, peso 57 kilos, complexión delgado, grupo sanguíneo "ARH" positivo, cabello de color negro, lacio, abundante y con corte a rapa, vello facial barba y bigote rasurado, cabeza ovalada, ojos pequeños de color café, orejas medianas y separadas, mentón cuadrado, nariz chica, base ancha, tez moreno claro, **señas particulares:** escoriaciones en hombro izquierdo, entre 10 y 15 centímetros a la mitad de brazo, un lunar en la mano izquierda de 2 centímetros, lunar entre nariz y labio de 1 centímetro, ojo derecho pigmento negra, **vestimenta:** pantalón de mezclilla azul marino talla 32, playera negra de manga larga talla 36, calzado del número 28.

38.- MARTÍN GETSEMANY Y/O MARTÍN GETSEMANI SÁNCHEZ GARCÍA, de 20 años de edad cuando fue visto por última vez, de fecha de nacimiento el día [illegible] de Agosto de 1994, **media filiación:** estatura 1.72 metros, peso 67 a 70 kilos, complexión delgado, grupo sanguíneo "BRH" positivo, cabello color negro, lacio y rapado, vello facial escaso, cabeza ovalada, ojos color negro, medianos, orejas medianas, mentón cuadrado, nariz grande, base ancha, tez moreno claro, **señas particulares**: acné en la espalda alta, cicatriz en pie de lado izquierdo de 2 centímetros, cicatrices en rodilla, dos lunares de lado derecho de la cara a la altura del pómulo, 3 lunares en abdomen pequeños en forma de triángulo, en la boca del estómago, **vestimenta:** pantalón [illegible] playera talla chica, zapato tipo tenis blancos con franja naranja talla 26.5.

39.- MAURICIO ORTEGA VALERIO, de 18 años de edad cuando fue visto por última vez, de fecha de nacimiento el día 21 de Mayo de 1996, **media filiación:** estatura 1.55/1.67 metros, peso 67 a 68 kilos, complexión delgado/medio, cabello negro, lacio, abundante, vello facial sin barba ni bigote, vello corporal escaso, cabeza ovalada, ojos medianos y de color negro, orejas grandes lóbulo adherido, mentón ovalado, nariz recta chata, ceja poblada, frente mediana, boca mediana y labios medianos, tez moreno claro, **señas particulares:** cicatriz a un costado de tobillo sin especificar lateralidad, un lunar en la

ART.110 FRACC. V,VII LFTAIP
MOTIVACIÓN 1

ART. 113 FRACC I LFTAIP
MOTIVACION 2

307

barbilla/lunar en la mejilla derecha, circular y de color café. **vestimenta:** pantalón gris mezclilla, playera tipo polo manga corta, rayas horizontales color crema, huarache calzado talla 26.

40.- MIGUEL ÁNGEL HERNÁNDEZ MARTÍNEZ, sobrenombre "Botita", de 28 años de edad cuando fue visto por última vez, de fecha de nacimiento el día 23 de Septiembre de 1986, **media filiación:** estatura 1.60 metros, peso 80 kilos, complexión robusto, grupo sanguíneo "A" cabello negro, lacio con corte a rapa, vello facial barba y bigote, patillas largas, cabeza ovalada, ojos medianos de color café oscuro, orejas largas, mentón redondo, nariz achatada, tez moreno claro, **señas particulares:** cicatriz quirúrgica en el pie, en pierna izquierda se hizo injerto a la altura de la pantorrilla, se rompió tendones de la pierna izquierda, **vestimenta:** playera verde, chaleco negro, tenis color café del número 6.5, pantalón azul mezclilla.

41.- MIGUEL ÁNGEL MENDOZA ZACARÍAS, sobrenombre "El Miclo", de 33 años de edad cuando fue visto por última vez, de fecha de nacimiento el día 2 de Septiembre de 1981, **media filiación:** estatura 1.60 metros, peso 51 kilos, complexión delgado, cabello negro, lacio, con corte a rapa, vello facial barba y bigote [illegible], cabeza ovalada, ojos negros de tamaño mediano (carnosidad en el ojo izquierdo), orejas medianas, mentón ovalado, nariz achatada, grande, boca mediana, labios medianos, cejas pobladas, frente mediana, tez moreno claro, **señas particulares:** cicatriz quirúrgica por fractura en pie, presenta varillas [illegible] perforación en la oreja izquierda, **vestimenta:** playera negra, pantalón azul de mezclilla talla 28, tenis negros, con suela blanca del número 6.5 o 7.

[illegible] Derechos Humanos
[illegible]rvicios a la Comunidad
[illegible]estigación

42.- SAÚL BRUNO GARCÍA, sobrenombre "Chicharrón", de 18 años de edad cuando fue visto por última vez, de fecha de nacimiento el día 24 de Febrero de 1995, **media filiación:** estatura 1.60 metros, peso 63 kilos, complexión delgado/mediano, vello facial barba y bigote, cabello negro, ondulado con corte a rapa, cabeza ovalada, ojos medianos de color café claros ovalados, orejas ovaladas, mentón cuadrado, nariz achatada, delgada, tez moreno claro, ceja poblada, frente mediana, boca mediana, labios medianos, **señas particulares:** cicatriz en la ceja de lado izquierdo, en el cuello y en la ceja izquierda, **vestimenta:** pantalón talla 28 a 30, playera mediana, tenis café del número 26.5, cinta negra en cuello.

ART.110
FRACC. V,VII
LFTAIP
MOTIVACIÓN 1

ART. 113
FRACC I LFTAIP
MOTIVACION 2

PGR

"2016, Año del Nuevo Sistema Penal Acusatorio"

Subprocuraduría de Control [illegible]
Procedimientos Penales y Amparo
Delegación Estatal Puebla
Mesa de Enlace

43.- BERNARDO FLORES ALCARAZ, de 21 años de edad cuando fue visto por última vez, de fecha de nacimiento el día 22 de Mayo de 1993, **media filiación:** estatura 1.65/1.76 metros, peso 80 a 90 kilos, complexión robusto, grupo sanguíneo "S" cabello color negro, corto y lacio, ojos medianos de color café oscuro/ tamaño grande, orejas medianas, mentón redondo, nariz aguileña/grande y chata, tez moreno claro/blanco, **señas particulares:** cicatriz en la ceja derecha, lunar en la parte de la cadera del lado derecho, un lunar en forma de mancha en el pecho, en el tórax presenta un lunar en forma de manita de gato, **vestimenta:** Pantalón talla 36, playera grande, tenis converse de bota color azul marino del número 29.

Información y documentación que deberá ser remitida a esta Instalaciones, en el término anteriormente señalado, citando que esta Mesa tiene como número telefónico [redacted] con correo electrónico [redacted]

Se anexa copia fotostática de fotografías de las personas anteriormente citadas.

Sin otro particular, reitero a usted, mi más distinguida de mis consideraciones.

PROCURADURÍA GEN
Subprocuraduría d
Prevención del Delito y
Oficina de

A T E N T A M E N T E.
SUFRAGIO EFECTIVO. NO REELECCIÓN.
EL C. AG [redacted] **DERACIÓN,**

[redacted]

[illegible] C.P. 90220.

ART.110
FRACC. V,VII
LFTAIP
MOTIVACIÓN 1

ART. 113
FRACC I LFTAIP
MOTIVACION 2

308

PGR

OFICIO: 1757/2016

19/08/16 **EXHORTO: PGR/TLAX/EXH/87/2016**

Tlaxcala, Tlax; a 18 de agosto del 2016

ASUNTO: SE SOLICITA INFORMACIÓN URGENTE.

LIC [redacted]
AGENTE DEL MINISTERIO PUBLICO DE LA FEDERACIÓN
EN FUNCIONES DE FISCAL DE AVERIGUACIONES PREVIAS
DE LA PROCURADURÍA GENERAL DE LA REPÚBLICA
EN EL ESTADO DE TLAXCALA.
P R E S E N T E

Con fundamento en lo dispuesto por los artículos 21 y 102 apartado "A" del a Constitución Política de los Estados Unidos Mexicanos, 2 fracción II, 168, 180, 206, y demás relativos del Código Federal de Procedimientos Penales, 4 fracción I inciso A), 10 fracción X, 22 fracción II, de la Ley Orgánica de la Procuraduría General de la República, así como 102 del Reglamento de mismo ordenamiento legal; solicito a usted su colaboración con la finalidad de que gire sus apreciables instrucciones a quien corresponda, informe a esta Representación Social de la Federación, si cuenta con **antecedente en Acta Circunstanciada y/o Averiguación Previa**, ya sea en carácter de víctima, ofendido, testigo o probable responsable, respecto de las personas de nombres :

1.- ABEL GARCÍA HERNÁNDEZ, de 19 años de edad la última vez que fue visto, con fecha de nacimiento 15 de Junio de 1995, **media filiación:** estatura de 1.62 metros aproximadamente, peso 61 kilogramos, complexión delgado, cabello negro y rasurado, cabeza redonda, orejas grandes, nariz regular base ancha "chata", tez moreno claro, ojos café oscuro, mentón redondo amplio, **señas particulares:** lunar parte externa de la pierna derecha, lunar en cuello, debajo de la oreja y perforación de lóbulo

ART.110 FRACC. V,VII LFTAIP
MOTIVACIÓN 1

ART. 113 FRACC I LFTAIP
MOTIVACION 2

izquierdo. cicatriz de viruela en la frente, **vestimenta:** pantalón de mezclilla color azul marino talla 30. playera café obscuro. talla mediana. tenis negros talla 27 marca Converse.

2.- ABELARDO VÁZQUEZ PENITEN, de 19 años de edad la última vez que fue visto, con fecha de nacimiento 20 de Septiembre de 1995. **media filiación:** estatura de 1.68 a 1.70 metros aproximadamente. pero de 61 kilogramos. complexión delgado. cabello color negro. corto. lacio y abundante. bigote escaso. cabeza ovalada. tez moreno claro. ojos grandes. rasgados y de color negro medianos. orejas medianas y lóbulo adherido. mentón cuadrado. nariz pequeña y base ancha. cara cuadrada. frente pequeña. boca grande. labios gruesos. cejas pobladas. arqueadas y separadas. **señas particulares:** cicatriz en rodilla izquierda de aproximadamente cuatro centímetros. **vestimenta:** información incompleta. pantalón de mezclilla. playera de cuello redondo. zapatos tenis de 6 o 6.5.

3.- ADÁN ABRAJÁN DE LA CRUZ, de 24 años de edad la última vez que fue visto, fecha de nacimiento el 2 de Enero de 1990. **media filiación:** de 1.68 a 1.70 metros aproximadamente. peso 70 a 75 kilos. complexión regular. cabello rapado. oscuro. ondulado y abundante. vello facial escaso. cabeza redonda. ojos café oscuro o color negro medianos. orejas regulares pegadas. mentón redondo. nariz grande. base ancha y tabique. tez moreno claro. frente pequeña. cara redonda. boca mediana. labios pequeños. cejas pobladas horizontales. **señas particulares:** cicatriz en la pierna de aproximadamente cuatro centímetros. no especifica lateralidad. sobre muñeca [illegible] izquierda de un centímetro de diámetro. liso. mismo color de piel. **vestimenta:** tenis del número 7 negros. suela blanca. Nike con "paloma" logotipo. pantalón azul obscuro de mezclilla talla 34. playera tipo polo azul claro. franjas delgadas. horizontales blancas. talla 36 o "G". Sweater gris de estambre talla "M". listón en tobillo amarillo. cinturón.

4.- ALEXANDER MORA VENANCIO, de 19 años de edad la última vez que fue visto, fecha de nacimiento el día 25 de Abril de 1995. **media filiación:** 1.60 a 1.65 metros de estatura. peso de 60 kilos. complexión delgado. cabello ondulado. negro. delgado. abundante lo usa rapado. barba escasa. cabeza ovalada. ojos café oscuro. orejas regulares. mentón ovalado. nariz recta. base regular. tez moreno claro. **señas particulares:** pequeñas cicatrices en brazos y pies realizadas con machete. golpe enquistado

ART.110
FRACC. V,VII
LFTAIP
MOTIVACIÓN 1

ART. 113
FRACC I LFTAIP
MOTIVACION 2

(bolita) debajo del pezón, ambos lóbulos perforados, **vestimenta:** calzaba tenis blancos del número 27, pantalón negro de mezclilla, deslavado y arrugado, camisa café cuadrada y cinturón.

5.- ANTONIO SANTANA MAESTRO, sobrenombre "Copy", de 20 años de edad cuando fue visto por última vez, con fecha de nacimiento 16 de enero de 1996, **señas particulares:** estatura de 1.60 a 1.65 metros, peso de 6[illegible] 65 kilos, complexión regular, cabello negro, lacio con acumulación de canas, grueso, vello facial barba y bigote escaso, teñido, ojos pequeños color negro, mentón redondo, nariz chata, cara ovalada, frente pequeña, boca grande, labios medianos, cejas pobladas, horizontales separadas y comisuras horizontales, tez moreno obscuro, **señas particulares:** diversas cicatrices por acné en el rostro, espalda y brazos, pantalón de mezclilla azul marino, talla 30 o 28, playera negra, talla mediana, manga corta, zapato negro o guarache, talla 26 y camisa mediana.

6.- BENJAMIN ASCENCIO BAUTISTA, sobrenombre "Comelón" y/o "Dormilón", de 19 años de edad cuando fue visto por última vez, con fecha de nacimiento el 9 de abril de 1995, **media filiación:** estatura 1.57 metros aproximadamente, pesos 55 a 60 kilos, complexión regular, cabello negro, grueso y abundante, lo usa rapado, su[illegible] sin bigote, cabeza ovalada, ojos café obscuro, orejas ligeramente separadas, mentón ovalado, [illegible] mediana, base ancha, tez moreno, **señas particulares:** cicatriz en la cabeza (región trasera izquierda), un lunar en mentón, uno en mejilla lado izquierdo de cara, **vestimenta:** pantalón talla 28, playera [illegible] camisa chica, bóxer o trusa chica o mediana, calcetines cortos, cinturón sencillo zapatos 6.0 a 6.5.

TRADE LA REPÚBLICA
e Derechos Humanos,
y Servicios a la Comunidad
Investigación

7.- CARLOS IVAN RAMÍREZ VILLAREAL, sobrenombre "Diablo" y/o "Diablillo", de 19 años de edad cuando fue visto por última vez, fecha de nacimiento el 26 de Noviembre de 1994, **media filiación:** estatura 1.60 metros, peso 50 kilos, complexión regular, cabello lacio o quebrado, negro con canas lo utiliza rapado, vello facial escaso, cabeza redonda, ojos negros ovalados chicos, orejas triangulares, mentón en punta, nariz recta mediana, cara ovalada, frente mediana, boca mediana, comisuras horizontales, cejas pobladas, separados y horizontales, bolitas en pierna izquierda, tez moreno claro, **señas particulares:** raspón en cadera posterior, en pierna derecha arriba de rodilla tamaño pequeño con relieve, en cara interna de rodilla sin especificar lateralidad, en pierna derecha a la altura media del fémur larga color negra abultada, dos lunares en clavicula, separados entre 2 o 3 centímetros.

[redacted]

ART.110
FRACC. V,VII
LFTAIP
MOTIVACIÓN 1

ART. 113
FRACC I LFTAIP
MOTIVACION 2

con relieve sin especificar lateralidad, en hombro derecho abultado negro, en planta de pie liso, no especifica lateralidad. **vestimenta:** pantalón de mezclilla azul o negro, talla 28, playera roja sin cuello ceñida, huaraches de cuero del número 6.0, bóxer cortos y calcetines cortos.

8.- CARLOS LORENZO HERNÁNDEZ MUÑOZ, sobrenombre "el frijolito", de 18 años de edad cuando fue visto por última vez, fecha de nacimiento el día 11 de Octubre de 1995, **media filiación:** 1.62 metros de estatura, peso 60 kilos, complexión regular a fornido, cabello lacio, negro, abundante y lo usa corto, vello facial escaso, ojos negros, tez moreno oscuro, **señas particulares:** cicatriz en parte posterior del hombro y cicatriz en la frente, **vestimenta:** calzado tipo mocasín número 6, shorts, pantalón.

9.- CÉSAR MANUEL GONZÁLEZ HERNÁNDEZ, sobrenombre "Panotla" y/o "El Marinela", de 22 años de edad cuando fue visto por última vez, fecha de nacimiento el día 8 de Marzo de 1992, **media filiación:** estatura 1.70 a 1.75 metros aproximadamente, peso 48 kilos, complexión delgada, grupo sanguíneo "A" positivo, cabello quebrado, castaño obscuro, delgado, escaso, lo utiliza rapado, vello facial en mentón, ojos grandes color café oscuro, nariz respingada mediana, tez moreno claro, **señas particulares:** cicatriz en ceja derecha o izquierda faltándole vellosidad, entre brazo y antebrazo de 3 centímetros aproximadamente de acné en la cara, por accidente automovilístico en mano derecha dedo medio y anular, otra por quemadura por soldadura en uno de sus pies, un lunar en el pie (no especifica cual) cicatriz de acné en la espalda baja, **vestimenta:** calzado del número 5.5.

10.- CHRISTIAN ALFONSO RODRIGUEZ TELUMBRE, de 19 años de edad cuando fue visto por última vez, fecha de nacimiento el 9 de Agosto de 1995, **media filiación:** estatura de 1.85 a 1.87 centímetros, peso 67 a 70 kilos, complexión delgado, cabello negro, lacio u ondulado y corto, vello facial sin barba ni bigote, ojos medianos color café claro, orejas medianas, lóbulo adherido, mentón ovalado, nariz recta mediana y base mediana, cara ovalada, frente mediana, boca grande, labios medianos, comisuras horizontales, cejas semipobladas horizontales separadas, acné en rostro y pecho, tez moreno claro, quemado, **señas particulares:** cicatriz lineal de color blanca de dos centímetros en muslo derecho abultada, un lunar en glúteo izquierdo, pequeño, **vestimenta:** playera blanca, cuello tipo V mediana, huarache cruzado número 6.0 u 8.0, pantalón azul claro.

ART.110
FRACC. V,VII
LFTAIP
MOTIVACIÓN 1

ART. 113
FRACC I LFTAIP
MOTIVACION 2

310

11.- CHRISTIAN TOMÁS COLÓN GARNICA, de 18 años de edad cuando fue visto por última vez, fecha de nacimiento el 24 de Julio de 1996. **media filiación:** estatura de 1.50 a 1.72 metros, peso 55 a 75 kilos, complexión regular, grupo sanguíneo "O" positivo, cabello lacio, negro y abundante, vello facial escaso, cabeza redonda, ojos negros, orejas medianas con lóbulos separados, mentón cuadrado, nariz gruesa, cara cuadrada, frente pequeña, boca mediana, labios medianos, comisuras horizontales, cejas separadas, pobladas y horizontales, tez morena. **señas particulares:** cicatriz por quemadura en antebrazo derecho más obscura que la piel, cicatrices de varicela a un costado del ojo probablemente el derecho. **vestimenta:** tenis Nike con logotipo (paloma) del número 7.5, playera tipo polo con franjas blancas con guinda, pantalón de mezclilla azul fuerte, cinturón con figura en la hebilla de un caballo, reloj negro marca Cassio.

12.- CUTBERTO ORTIZ RAMOS, de 2[illegible] años de edad cuando fue visto por última vez, fecha de nacimiento el día 22 de Febrero de 1992. **media filiación:** estatura de 1.75 metros, peso 65 a 70 kilos, complexión regular a robusta, cabello lacio, negro y corto, vello facial usa patillas largas, ojos grandes color café oscuro, medianos, ovalados y oscuros, mentón en punta, nariz chata, cara ovalada (diamante), frente mediana, boca chica, labios delgados, comisuras horizontales, cejas pobladas, separadas y arqueadas, tez moreno claro. **señas particulares:** una cicatriz debajo de la nariz, cicatriz lineal curva en la palma de la mano izquierda, [illegible] calzado tenis Adidas del número 7, pantalón de mezclilla, playera lisa.

RAL DE LA REPÚBLICA
Derechos Humanos,
Servicios a la Comunidad
Investigación

13.- DORIAN GONZÁLEZ PARRAL, sobrenombre "El Kinder", de 18 años de edad cuando se fue visto por última vez, fecha de nacimiento el 23 de Diciembre de 1995. **media filiación:** 1.50 a 1.55 metros de estatura, con peso de 50 kilos, complexión delgado, cabello negro, lacio y corto, lo usa rapado, vello facial escaso, ojos chicos color café oscuro, ovalados pequeños, orejas pequeñas ovaladas, mentón triangular, nariz delgada, base ancha, cara ovalada, frente mediana, boca pequeña, labios medianos, comisuras horizontales, cejas semipobladas, horizontales y separadas, tez clara. **señas particulares:** una cicatriz por quemadura en pierna con líquido con tamaño de aproximadamente un centímetro y un lunar en la parte derecha del cuello de forma circular de aproximadamente un medio

ART.110
FRACC. V,VII
LFTAIP
MOTIVACIÓN 1

ART. 113
FRACC I LFTAIP
MOTIVACION 2

centímetro, otro en región maseterina color café, tamaño de menos de un centímetro tiene dos. **vestimenta:** calzado huaraches número 24, pantalón de mezclilla talla 16 o 18 y cinturón.

14.- JORGE LUIS GONZÁLEZ PARRAL, de 21 años de edad cuando fue visto por última vez, con fecha de nacimiento el día 2 de Septiembre de 1993 o 3 de septiembre de 1993, **media filiación:** estatura de 1.60 a 1.65 metros, complexión delgado, cabello negro, lacio y corto, ojos chichos color café oscuro, medianos, ovalados, mentón ovalado, nariz delgada, base mediana, tez moreno claro, **señas particulares;** fractura en las muñecas de ambas manos, **vestimenta:** pantalón de mezclilla color azul.

15.- EMILIANO ALEN GASPAR DE LA CRUZ, sobrenombre "El pilas", de 23 años de edad cuando fue visto por última vez, con fecha de nacimiento el día 20 de Agosto de 1991, **media filiación:** estatura de 1.70 metros, peso 70 kilos, complexión delgado, cabello corto, oscuro, lacio u ondulado, delgado y abundante, vello facial barba y bigote aunque se lo rasura, cabeza redonda, ojos café oscuro de tamaño mediano, orejas medinas, mentón redondo, nariz mediana recta, cara ovalada, frente mediana, boca mediana, labios pequeños; comisuras horizontales, cejas pobladas, horizontales y separadas, tez moreno oscuro, **señas particulares:** tiene tatuajes en las manos, una cicatriz en la pantorrilla de un centímetro de tamaño no se especifica lateralidad, otra en cabeza de medio centímetro no se especifica sitio exacto, una mancha en la espalda color chocolate, lunar en la frente entre las cejas, **vestimenta:** información incompleta (pantalón de mezclilla, playera y tenis).

16.- EVERARDO RODRÍGUEZ BELLO, sobrenombre: "[redacted]" y/o "Chango", de 19 años de edad cuando fue visto por última vez, con fecha de nacimiento el día 5 de Enero de 1995, **media filiación:** estatura 1.63 metros, peso 50 a 55 kilos, complexión delgado, cabello negro, lacio, grueso y corto, sin barba ni bigote, ojos café oscuro de tamaño medianos, orejas chicas ovaladas, mentón triangular, nariz grande base ancha, cara ovalada, frente pequeña, boca grande, labios grueso, comisuras horizontales, cejas pobladas horizontales y separadas, tez moreno claro, **señas particulares,** cicatriz arriba de la frente a la altura de nacimiento de cabello de forma lineal de 3 centímetros, en cabeza lado derecho en la parte alta visible entre el cabello, en zona lumbar lado izquierdo de aproximadamente tres centímetros, en pantorrilla de extremidad interior, una macha o lunar en el cuello de color negro o café pequeño de forma redonda, perforación en oreja lado izquierdo, **vestimenta:** pantalón negro de vestir.

ART.110
FRACC. V,VII
LFTAIP
MOTIVACIÓN 1

ART. 113
FRACC I LFTAIP
MOTIVACION 2

talla 28 a 30, playera roja con rayas amarillas en su parte frontal, talla medina, cuello redondo, cinturón liso hebilla de metal con figura de espuela, huaraches, negros cruzados con suela de llanta del número 5, bóxer mediano.

17.- FELIPE ARNULFO ROSA, de 20 años de edad cuando fue visto por última vez, con fecha de nacimiento el 21 de Mayo de 1994, **media filiación:** estatura 1.55 a 1.65 o 1.70 metros, peso de 55 a 60 kilos o 86 kilos, complexión regular o robusto, cabello color oscuro, quebrado, corto, grueso con algunas canas, vello facial barba y bigote, se lo rasura, ojos medianos, café oscuro o negro y ovalados, orejas medianas pegadas, mentón ovalado, nariz recta, delgada y base ancha, boca mediana, labios gruesos, comisuras horizontales, cara ovaladas, frente pequeña, cejas pobladas y arqueadas, tez moreno oscuro, **señas particulares:** una cicatriz en medio de la cabeza se le cae ventilador, cicatriz en estomago lado derecho con corte con vidrio, cicatriz del lado derecho a la altura de las costillas de 2 centímetros aproximadamente y de la frente por encima de la ceja izquierda, dos lunares en la parte trasera del cuello del lado derecho, en hombro derecho de dos centímetros aproximadamente, **vestimenta:** pantalón negro o azul de mezclilla, talla grande, playera o camisa verde talla grande, tenis de color blanco de número de 5 a 5.5, cinta color vede que porta en brazo derechb.

18.- GIOVANNI GALINDREZ GUERRERO, sobrenombre "spider", de 20 años de edad, con fecha de nacimiento el 19 de [redacted] 1994, **media filiación:** estatura 1.58 a 1.60 metros, peso de 42 a 46 kilos, complexión regular a delgada, grupo sanguíneo "O" positivo, cabello color oscuro, quebrado, corto, abundante, lo usa rapado, vello facial barba y bigote que usa rasurada, ojos color café oscuro, medianos, alargados, orejas tamaño medio, lóbulo separado, mentón ovalado, nariz ancha, recta y achatada, cara ovalada, frente mediana, labios medianos, comisuras horizontales, cejas pobladas, boca chica, tez moreno claro, **señas particulares:** cicatriz en el pómulo derecho o izquierdo entre 1 y 2 centímetros aproximadamente, pequeño arriba en la ceja derecha; en brazo izquierdo en la muñeca tipo rasgada curvada en forma de "v" o "u" de 1 centímetro aproximadamente, un tatuaje en forma de corazón color rojo con nombre Carolina, parte poster de la espalda área del omoplato, **vestimenta:** pantalón de mezclilla azul o negro deslavado con varias bolsas en los lados talla 28, playera de color verde sin estampado de cuello redondo talla 14, huaraches con suela cruzados de piel color vino del número 6, mochila de color rojo y bóxer no de licra.

[redacted]

ART.110
FRACC. V,VII
LFTAIP
MOTIVACIÓN 1

ART. 113
FRACC I LFTAIP
MOTIVACION 2

19.- ISRAEL CABALLERO SÁNCHEZ, sobrenombre "Aguirrito", de 21 años de edad cuando fue visto por última vez, con fecha de nacimiento 28 de septiembre de 1993, **media filiación:** 1.62 a 1.72 centímetros, peso 60 kilos, complexión regular, cabello negro, liso con corte a rapa, cabeza redonda, ojos negros tamaños mediano, orejas grandes, mentón redondo, nariz mediana y chata, cara redonda, frente mediana, boca mediana, labios medianos, comisuras abatidas, cejas, pobladas, horizontales y separadas, tez moreno claro, **señas particulares:** mancha o lunar en forma de mapa, rectangular de 3 a 5 centímetros, color café claro aproximadamente al centro de la espalda, lugar de bajo de la oreja derecha, **vestimenta:** playera o camisa azul o gris talla mediana, pantalón de mezclilla azul o gris, talla 30, playera negra de licra con logotipos, ropa interior de color llamativa, calcetines negros o morados, cinturón negro, calzado huaraches negros del número 24 o 26.

20.- ISRAEL JACINTO LUGARDO, sobrenombre "Chukyto", de 19 años de edad cuando fue visto por última vez, fecha de nacimiento el 15 de Julio de 1995, **media filiación:** estatura de 1.68 a 1.70 metros, peso 105 kilos, complexión robusta, grupo sanguíneo "O" positivo, cabello corto, oscuro, lacio y ondulado, con algunas canas, abundante, usa barba delgada alrededor, cabeza redonda, ojos café claro grandes, orejas medianas, mentón redondo, nariz grande ancha, boca grande, labios medianos y comisuras horizontales, tez moreno claro, **señas particulares:** cicatriz en la cabeza de 2 centímetros, área occipital sutura 5 puntos, en parte superior de rodilla no se especifica lateralidad, cicatriz en brazo derecho de aproximadamente un centímetro por vacuna, mancha mezclilla izquierda abajo del ojo de 1 centímetro, **vestimenta:** pantalón de mezclilla azul marino oscuro, figura de zigzag en una bolsa, talla 38 a 40, playera roja con líneas negras talla grande, calzado tipo huarache de tiras de cuero con camuflaje tipo militar, con hebilla talla 28 tipo llanta.

21.- JESÚS JOVANY RODRÍGUEZ TLATEMPA, de 20 años de edad cuando fue visto por última vez, fecha de nacimiento el 24 de Diciembre de 1993, **media filiación:** 1.70 centímetros, peso 68 kilos, complexión delgado a robusto, grupo sanguíneo "O" positivo, cabello negro, lacio, corto, grueso y escaso, barba y bigote escaso, cabeza redonda, ojos café oscuro, orejas grandes, mentón ovalado, nariz mediana, cejas escasas o pobladas, arqueadas y separadas, frente mediana, boca mediana comisuras horizontales, tez moreno claro, **señas particulares:** cicatriz en tobillo lado externo, derecho, ovalado, liso y un poco más oscuro que la piel de 6 centímetros, cicatriz superior posterior en cabeza le dan 3

ART.110
FRACC. V,VII
LFTAIP
MOTIVACIÓN 1

ART. 113
FRACC I LFTAIP
MOTIVACION 2

puntadas, no le crecía el cabello, de tono más claro que la piel y cicatriz grande en el cuello, mancha de nacimiento de 2.5 centímetros en forma ovalada en base de cuello, lado derecho. **vestimenta:** pantalón talla 30, playera media tipo polo o con cuello V, tenis negros o azul marino o blancos, marca puma con agujeta negra número 26.5, anillo color gris liso no grabado, mochila roja con gris sencilla con asas de tela, escapulario en tela imagen de Jesucristo.

22.- JONÁS TRUJILLO GONZÁLEZ, sobrenombre "El Benis", de 20 años de edad cuando fue visto por última vez, con fecha de nacimiento el día 29 de Marzo de 1994. **media filiación:** 1.80 metros de estatura, pesa de 98 a 100 kilos, complexión robusta, grupo sanguíneo "O" positivo, cabello oscuro, chino, grueso y abundante, lo usa rapado, barba muy escasa, cabeza redonda, ojos negros, café oscuro ovalados, orejas cuadradas, separadas del cráneo, mentón partido, nariz delgada, cara ovalada, boca chica, labios medianos, cejas pobladas, separadas y arqueadas, comisuras horizontales, tez moreno claro, **señas particulares:** una cicatriz entre el cuello y la barbilla, en la ceja izquierda cerca de la cien por pedrada a los 10 años, hundida de color más claro que la piel de 1 centímetro forma ovalada, fractura de tobillo izquierdo le ponen férula posteriormente se raspa. **vestimenta:** pantalón de mezclilla talla 36 o pants negro, sudadera azul fuerte cuello redondo, con letras negras al frente talla "G", zapato tipo huarache color café, tiras cruzadas con correa o cinturón de lona, suela de llanta número 9, mochila tejida a mano de colores.

RAL DE LA REPÚBLICA
Derechos Humanos,
Atención a la Comunidad
Investigación

23.- JORGE ÁLVAREZ NAVA, sobrenombre "El Chabelo", de 29 años de edad cuando fue visto por última vez, con fecha de nacimiento 29 de Septiembre de 1985. **media filiación:** estatura de 1.80 metros, peso 79 kilos, complexión robusto, grupo sanguíneo "B" negativo, cabello negro y lacio, vello facial abundante, vello corporal vellosidad en las piernas, cabeza ovalada, ojos grandes de color café oscuro, orejas medianas, mentón redondo, nariz mediana respingada, cara redonda, frente pequeña, boca mediana, labios pequeños, comisuras horizontales, cejas pobladas horizontales separadas, tez blanca, **señas particulares:** una cicatriz vertical bajo el ojo derecho, **vestimenta:** pantalón de mezclilla talla 32, playera tipo polo manga corta talla mediana, sudadera color verde de cierre al frente con capucha y bolsas a los lados talla mediana, calzado huaraches talla 9, se desconoce mayores datos de la vestimenta.

ART.110
FRACC. V,VII
LFTAIP
MOTIVACIÓN 1

ART. 113
FRACC I LFTAIP
MOTIVACION 2

24.- JORGE ANÍBAL CRUZ MENDOZA, de 19 años de edad cuando fue visto por última vez, con fecha de nacimiento el día 14 de Agosto de 1995, **media filiación:** estatura de 1.65 metros, de peso 60 kilos, complexión delgado, cabello negro, corto y lacio abundante, cabeza ovalada, ojos chicos de color café oscuros y ovalados, orejas pequeñas, mentón cuadrado, nariz chata y gruesa, tez moreno claro, **señas particulares:** cicatriz en un brazo de forma circular de 1 centímetro, estrías en la espalda y cicatriz redonda en pie derecho de 3 centímetros en el labio superior de forma lineal de 5 centímetros en el abdomen de forma circular de 3 centímetros, mancha de nacimiento en el costado izquierdo del estómago en forma de ovalo horizontales de 5 centímetros de tono oscuro, **vestimenta:** pantalón de mezclilla talla 28, playera chica, sudadera chica, tenis blancos con logotipo de puma color negro, talla 26, cinturón negro de cuero, se desconocen mayores datos de la vestimenta.

25.- JORGE ANTONIO TIZAPA LEGIDEÑO, de 20 años de edad cuando fue visto por última vez, fecha de nacimiento el 7 de Junio de 1994, **media filiación:** estatura 1.78/1.85 metros, peso 80 kilos, complexión delgado, grupo sanguíneo "ORH" positivo, cabello negro, lacio con corte a rapa, sin barba ni bigote, cabeza ovalada, ojos medianos de color negros, orejas grandes, mentón redondo, nariz grande chata, cejas pobladas, arqueadas y próximas, comisura horizontal, frente mediana, tez moreno, **señas particulares** manchas negras en brazos, cicatriz debajo de la [illegible] izquierda y cicatriz por acné en ambos brazos, un tatuaje en forma de corazón entre el dedo índice y el pulgar de 2 centímetros, perforación en la oreja derecha, **vestimenta:** playera amarilla talla mediana; pantalón de mezclilla azul talla 34, tenis de color rojo marca Pirma del número 27.5.

26.- JOSÉ ÁNGEL CAMPOS CANTOR, sobrenombre "la tripa" [illegible] años de edad cuando fue visto por última vez, con fecha de nacimiento 31 de Mayo de 1981, **media filiación:** estatura 1.70 metros, peso 60 kilos, complexión delgado, cabello negro y lacio, cabeza cuadrada, ojos medianos de color negro, orejas medianas, mentón cuadrado, nariz mediana respingada, frente mediana, boca mediana, comisuras horizontales, cejas pobladas, tez moreno claro, **señas particulares:** cicatriz pequeña en la cabeza, en la parte occipital posterior, cicatrices leves (por escoriaciones) en piernas, dos lunares en el cuello del lado derecho a la altura de la nuca, perforación en la oreja izquierda, **vestimenta:** playera rayas blancas sobre fondo naranja talla mediana, pants gris, rayas blancas a los costados, huaraches número 26.

ART.110 FRACC. V,VII LFTAIP MOTIVACIÓN 1
ART. 113 FRACC I LFTAIP MOTIVACION 2

27.- JOSÉ ÁNGEL NAVARRETE GONZÁLEZ, sobrenombre "El pepe", de 18 años de edad cuando fue visto por última vez, con fecha de nacimiento el día 19 de Diciembre de 1996, **media filiación:** estatura de 1.80 metros, peso de 56 a 60 kilos, complexión delgado, grupo sanguíneo "ORH" positivo, cabello negro, corto y ondulado abundante, vello facial escaso, cabeza ovalada, ojos café oscuro, orejas medianas pegadas, mentón cuadrado, nariz espigada afilada base ancha, cejas pobladas, labios grandes y boca grande, tez blanca, **señas particulares:** se duplica la información con Joshivani Guerrero de la Cruz/ cicatriz espalda lado derecho de forma circular de color café de 2 centímetros y una cicatriz en el brazo izquierdo por mordida de perro, un lunar en la espalda, lado derecho de forma circular de aproximadamente dos centímetros en color café y otro en cadera de cinco centímetros, **vestimenta:** pantalón mezclilla talla 30, playera chica, huaraches de piel gruesa cruzados, talla 25.

28.- JOSÉ EDUARDO BARTOLO TLATEMPA, edad 18 años cuando se le vio por última vez, con fecha de nacimiento el 13 de Octubre de 1995, **media filiación:** 1.75 a 1.80 metros de estatura, de peso 74 a 78 kilos, complexión media delgada, cabello negro, corto, quebrado, grueso y abundante, barba y bigote escasos, cabeza ovalada, ojos café oscuro, tamaño normal/tamaño mediano, color café oscuro y ovalados, orejas tamaño mediano, lóbulo separado, mentón ovalado, nariz grande base ancha y gruesa, frente mediana, labios gruesos y cejas medianas, tez moreno claro, **señas particulares** cicatriz en el tercio anterior de la espalda de forma ovalada de 7 centímetros y en el parpado inferior tercio externo de ojo izquierdo en forma lineal, **vestimenta:** playera tipo polo color azul turquesa, talla mediana y un pantalón negro o azul de mezclilla talla 30, lentes medianos.

RAL DE LA REPÚBLICA
Derechos Humanos,
Servicios a la Comunidad
Investigación

29.- JOSÉ LUIS LUNA TORRES, sobrenombre "el pato", de 21 años de edad cuando fue visto por última vez, de fecha de nacimiento el 13 de Septiembre de 1993, **media filiación:** 1.63 metros de estatura, con un peso de 52 a 58 kilos, complexión delgado/medio, grupo sanguíneo "ORH" positivo, cabello ondulado, negro abundante, corto y bigote escaso, cabeza ovalada, ojos rasgados de color café/tamaño chico de color café oscuro, mentón ovalado, nariz larga/base ancha, forma aguileña, cejas pobladas, boca mediana, frente mediana, tez moreno claro, **señas particulares:** una cicatriz a la altura de las cejas en la parte media, un lunar en la nariz del lado izquierdo y en la barbilla/nariz región zigomática derecha, región geniana lado izquierdo, **vestimenta:** pants gris y huaraches del número 26.

ART.110
FRACC. V,VII
LFTAIP
MOTIVACIÓN 1

ART. 113
FRACC I LFTAIP
MOTIVACION 2

30.- JOSHIVANI GUERRERO DE LA CRUZ, de 19 años de edad cuando fue visto por última vez, de fecha de nacimiento el día 15 de Febrero de 1995. **media filiación:** estatura 1.73 a1.78 metros. peso 65 kilos. complexión delgado. cabello lacio negro. grueso y corto. cabeza ovalada. ojos tamaño pequeño de color café claro. orejas grandes y pegadas/medianas. mentón ovalado. nariz mediana base ancha. cejas pobladas. arqueadas. separadas. boca mediana. labios medianos. comisuras horizontales. tez blanca. **señas particulares:** cicatriz en la ceja izquierda por caída de cabello. un lunar atrás de la oreja izquierda. lóbulo izquierdo perforado. cejas cortadas (ambas). **vestimenta:** pantalón talla 28. playera mediana. tenis de tela de color negro del número 27.

31.- JULIO CÉSAR LÓPEZ PATOLZIN. de 25 años de edad fue visto por última vez, de fecha de nacimiento el día 29 de Enero de 1989. **media filiación**: estatura 1.65 metros. peso 63 kilos. complexión delgado. grupo sanguíneo "ORH" positivo. cabello negro. lacio con corte a rapa. vello facial barba y bigote escaso. cabeza redonda. ojos color café tamaño mediano/chicos. oscuro y ovalados. orejas medianas. mentón redondo. nariz chata/gruesa. frente mediana. cejas pobladas. tez moreno claro. **señas particulares**: un lunar en la oreja. una perforación en la oreja. **vestimenta**: pants azul marino. con talla 34. camiseta tipo polo con rayas amarillas horizontales. franjas de color azul cielo. tenis deportivos del número 26.5.

32.- LEONEL CASTRO ABARCA, de 18 años de edad cuando fue visto por última vez, de fecha de nacimiento el día 6 de Marzo de 1996. **media filiación**: estatura 1.70 metros. peso 55 kilos. complexión delgado. cabello corto de color negro y lacio. vello facial bigote escaso. cabeza redonda. ojos negros. orejas medianas. mentón redondo. nariz grande y ancha. tez moreno. **señas particulares**: cicatriz horizontal de 2 a 3 centímetros del costado izquierdo de la columna. cicatriz en forma de "L" en pectoral derecho de 4 centímetros. **vestimenta:** playera verde esmeralda manga larga. cuello tipo V. diseño de venado color negro en pectoral izquierdo. pantalón de mezclilla azul obscuro talla 28. con cierres en bolsas de los costados y bolsas de costado a la altura de las rodillas. tenis negros Nike del número 8.

33.- LUIS ÁNGEL ABARCA CARRILLO, sobrenombre "Amilzingo", de 17 años de edad cuando fue visto por última vez, de fecha de nacimiento el día 12 de Octubre de 1996. **media filiación:** estatura

ART.110 FRACC. V,VII LFTAIP
MOTIVACIÓN 1

ART. 113 FRACC I LFTAIP
MOTIVACION 2

1.60/1.65 metros, peso 40 kilos, complexión delgado, cabello negro, lacio y corto, vello facial barba rasurada con bigote, cabeza redonda, ojos negros de tamaño mediano/chicos de color negro, orejas grande y ovaladas, mentón ovalado, nariz chata/recta base media, frente mediana, cejas pobladas, tez moreno claro, **señas particulares:** marcas de acné en el rostro, cicatriz en la fosa iliaca derecha, lineal de 15 centímetros, **vestimenta:** pantalón de mezclilla color azul talla 30, playera azul, zapatos de color negro del número 26.

34.- LUIS ÁNGEL FRANCISCO ARZOLA, sobrenombre "cochilandia o cochiloco", de 19 años de edad cuando fue visto por última vez, de fecha de nacimiento el día 31 de Octubre de 1993, **media filiación:** estatura 1.70/1.53 metros, peso de 50 a 60 kilos, complexión delgado, cabello negro, liso con corte a rapa, vello facial sin barba ni bigote, cabeza redonda, ojos negros tamaño mediano/ovalados color café oscuro, orejas grandes, lóbulo separado, mentón ovalado, nariz achatada/mediana y recta, frente mediana, cejas semipobladas, boca mediana, labios medianos, tez moreno claro, **señas particulares:** cicatriz pequeña arriba de la ceja izquierda/lado derecho en forma lineal, un lunar en la boca del lado izquierdo, **vestimenta:** pantalón de mezclilla talla 32, playera mediana de cuello redondo manga corta talla chica, calzado del número [redacted].

35.- MAGDALENO RUBÉN CAURO VILLEGAS, sobrenombre "Magda" de 19 años de edad cuando fue visto por última vez, de fecha de nacimiento el día 8 de Septiembre de 1995, **media filiación:** Estatura 1.55 metros, peso 62 kilos, complexión delgado, cabello color oscuro, quebrado y corto grueso y abundante, vello facial barba y bigote escaso, cabeza ovalada, ojos medianos color oscuros y ovalados, orejas [redacted], mentón ovalado, nariz gruesa ligeramente inclinada, frente mediana, cejas pobladas, boca grande, labios medianos, tez moreno claro, **señas particulares:** cicatriz en el labio a causa de una cirugía, lunar o mancha en el pecho de lado izquierdo amorfa de 1 centímetro, **vestimenta:** pantalón azul marino de vestir talla 28, playera guinda manga corta con dibujos en color amarillo talla 28 y calzado huarache de color café del número 25.

36.- MARCIAL PABLO BARANDA, de 20 años de edad cuando fue visto por última vez, de fecha de nacimiento el día 5 de Septiembre de 1994, **media filiación:** estatura 1.60/1.64 metros, peso 62 kilos, complexión media, cabello negro, grueso, abundante y lacio, cabeza ovalada, ojos color negro, orejas

ART.110 FRACC. V,VII LFTAIP MOTIVACIÓN 1

ART. 113 FRACC I LFTAIP MOTIVACION 2

medianas ovaladas, mentón ovalado, nariz recta base ancha, frente amplia, cejas pobladas, boca mediana, labios delgados, tez moreno claro, **vestimenta:** pants gris, tenis de colór blanco con azul del número 26 o 26.5, boxers cortos, calcetin largo, cinturón negro de piel con hebilla chica, gorra blanca con letras al frente.

37.- MARCO ANTONIO GÓMEZ MOLINA, de 21 años de edad cuando fue visto por última vez, de fecha de nacimiento el dia 18 de Febrero de 1993, **media filiación:** estatura 1.75 metros, peso 57 kilos, complexión delgado, grupo sanguineo "ARH" positivo, cabello de color negro, lacio, abundante y con corte a rapa, vello facial barba y bigote rasurado, cabeza ovalada, ojos pequeños de color café, orejas medianas y separadas, mentón cuadrado, nariz chica, base ancha, tez moreno claro, **señas particulares:** escoriaciones en hombro izquierdo, entre 10 y 15 centímetros a la mitad de brazo, un lunar en la mano izquierda de 2 centimetros, lunar entre nariz y labio de 1 centímetro, ojo derecho mancha negra, **vestimenta:** pantalón de mezclilla azul marino talla 32, playera negra de manga larga talla 36, calzado del número 28.

38.- MARTÍN GETSEMANY Y/O MARTÍN GETSEMANI [illegible]HEZ GARCÍA, de 20 años de edad cuando fue visto por última vez, de fecha de nacimiento [illegible] 10 de Agosto de 1994, **media filiación:** estatura 1.72 metros, peso 67 a 70 kilos, complexión delgado, grupo sanguineo "BRH" positivo, cabello color negro, lacio y rapado, vello facial escaso, cabeza ovalada, ojos color negro, medianos, orejas medianas, mentón cuadrado, nariz [illegible] ancha, tez moreno claro, **señas particulares:** acné en la espalda alta, cicatriz en pie de [illegible] de 2 centímetros, cicatrices en rodilla, dos lunares de lado derecho de la cara a la altura del pómulo, 3 lunares en abdomen pequeños en forma de triángulo, en la boca del estómago, **vestimenta:** pantalón talla 32, playera talla chica, zapato tipo tenis blancos con franja naranja talla 26.5.

39.- MAURICIO ORTEGA VALERIO, de 18 años de edad cuando fue visto por última vez, de fecha de nacimiento el dia 21 de Mayo de 1996, **media filiación:** estatura 1.55/1.67 metros, peso 67 a 68 kilos, complexión delgado/medio, cabello negro, lacio, abundante, vello facial sin barba ni bigote, vello corporal escaso, cabeza ovalada, ojos medianos y de color negro, orejas grandes lóbulo adherido, mentón ovalado, nariz recta chata, ceja poblada, frente mediana, boca mediana y labios medianos, tez moreno

ART.110 FRACC. V,VII LFTAIP
MOTIVACIÓN 1

ART. 113 FRACC I LFTAIP
MOTIVACION 2

claro. **señas particulares:** cicatriz a un costado de tobillo sin especificar lateralidad. un lunar en la barbilla/lunar en la mejilla derecha. circular y de color café. **vestimenta:** pantalón gris mezclilla. playera tipo polo manga corta. rayas horizontales color crema. huarache calzado talla 26.

40.- MIGUEL ÁNGEL HERNÁNDEZ MARTÍNEZ, sobrenombre "Botita", de 28 años de edad cuando fue visto por última vez, de fecha de nacimiento el dia 23 de Septiembre de 1986. **media filiación:** estatura 1.60 metros. peso 80 kilos. complexión robusto. grupo sanguíneo "A" cabello negro. lacio con corte a rapa. vello facial barba y bigote. patillas largas. cabeza ovalada. ojos medianos de color café oscuro. orejas largas. mentón redondo. nariz achatada. tez moreno claro. **señas particulares:** cicatriz quirúrgica en el pie. en pierna izquierda se hizo injerto a la altura de la pantorrilla. se rompió tendones de la pierna izquierda. **vestimenta:** playera verde. chaleco negro. tenis color café del número 6.5. pantalón azul mezclilla.

41.- MIGUEL ÁNGEL MENDOZA ZACARÍAS, sobrenombre "El Miclo", de 33 años de edad cuando fue visto por última vez, de fecha de nacimiento el dia 2 de Septiembre de 1981. **media filiación:** estatura 1.60 metros. peso 73 kilos. complexión delgado. cabello negro. lacio. con corte a rapa. vello facial barba y bigote rasurado. cabeza ovalada. ojos negros de tamaño mediano (carnosidad en el ojo izquierdo). orejas medianas. mentón ovalado. nariz achatada. grande. boca mediana. labios medianos. cejas pobladas. frente mediana. tez moreno claro. **señas particulares:** cicatriz quirúrgica por fractura en pie. presenta varilla y tornillos. perforación en la oreja izquierda. **vestimenta:** playera negra. pantalón azul de mezclilla talla 28. tenis [illegible] con suela blanca del número 6.5 o 7.

42.- SAÚL BRUNO GARCÍA, sobrenombre "Chicharrón", de 18 años de edad cuando fue visto por última vez, de fecha de nacimiento el dia 24 de Febrero de 1995. **media filiación:** estatura 1.60 metros. peso 63 kilos. complexión delgado/mediano. vello facial barba y bigote. cabello negro. ondulado con corte a rapa. cabeza ovalada. ojos medianos de color café claros ovalados. orejas ovaladas. mentón cuadrado. nariz achatada. delgada. tez moreno claro. ceja poblada. frente mediana. boca mediana. labios medianos. **señas particulares:** cicatriz en la ceja de lado izquierdo. en el cuello y en la ceja izquierda. **vestimenta:** pantalón talla 28 a 30. playera mediana. tenis café del número 26.5. cinta negra en cuello.

ART.110
FRACC. V,VII
LFTAIP
MOTIVACIÓN 1

ART. 113
FRACC I LFTAIP
MOTIVACION 2

43.- BERNARDO FLORES ALCARAZ, de 21 años de edad cuando fue visto por última vez, de fecha de nacimiento el día 22 de Mayo de 1993, **media filiación:** estatura 1.65/1.76 metros, peso 80 a 90 kilos, complexión robusto, grupo sanguíneo "S" cabello color negro/ corto y lacio, ojos medianos de color café oscuro/ tamaño grande, orejas medianas, mentón redondo/ nariz aguileña/grande y chata, tez moreno claro/blanco, **señas particulares:** cicatriz en la ceja derecha, lunar en la parte [redacted]dera del lado derecho, un lunar en forma de mancha en el pecho, en el tórax presenta un lunar en forma de manita de gato, **vestimenta:** Pantalón talla 36, playera grande, tenis converse de bota color azul marino del número 29.

Información y documentación que deberá ser remitida a esta Instalaciones, en el término anteriormente señalado, citando que esta Mesa tiene como número telefónic[redacted] con correo electrónico [redacted]

Se anexa copia fotostática de fotografías de las personas anteriormente citadas.

Sin otro particular, reitero a usted, mi más distinguida de mis consideraciones.

PROCURADURÍA GENE

EL C. AG[redacted]**ERACIÓN,**

ART.110
FRACC. V,VII
LFTAIP
MOTIVACIÓN 1

ART. 113
FRACC I LFTAIP
MOTIVACION 2

PGR

PROCURADURÍA GENERAL DE LA REPÚBLICA

Recibido FPB
19.08.16
11:39 hrs

316

OFICIO: 1758/2016

EXHORTO: PGR/TLAX/EXH./87/2016

Tlaxcala, Tlax; a 18 de agosto del 2016

ASUNTO: SE SOLICITA INFORMACIÓN URGENTE.

[redacted]

AGENTE DEL MINISTERIO PUBLICO DE LA FEDERACIÓN
EN FUNCIONES DE FISCAL DE PROCESOS
DE LA PROCURADURÍA GENERAL DE LA REPÚBLICA
EN EL ESTADO DE TLAXCALA.
P R E S E N T E

Con fundamento en lo dispuesto por los artículos 21 y 102 apartado "A" del a Constitución Política de los Estados Unidos Mexicanos, 2 fracción II, 168, 180, 206, y demás relativos del Código Federal de Procedimientos Penales, 4° fracción I Inciso A), 10 fracción X, 22 fracción II, de la Ley Orgánica de la Procuraduría General de la República, así como 102 del Reglamento de mismo ordenamiento legal; solicito a usted su colaboración con la finalidad de que gire sus apreciables instrucciones a quien corresponda a esta Representación Social de la Federación, si cuenta con **antecedente en Acta Circunstanciada y/o Averiguación Previa**, ya sea en carácter de victima, ofendido, testigo o probable responsable, respecto de las personas de nombres :

1.- ABEL GARCÍA HERNÁNDEZ, de 19 años de edad la última vez que fue visto, con fecha de nacimiento 15 de Junio de 1995. **media filiación:** estatura de 1.62 metros aproximadamente, peso 61 kilogramos, complexión delgado, cabello negro y rasurado, cabeza redonda, orejas grandes, nariz regular base ancha "chata", tez moreno claro, ojos café oscuro, mentón redondo amplio. **señas particulares:** lunar parte externa de la pierna derecha, lunar en cuello, debajo de la oreja y perforación de lóbulo izquierdo, cicatriz de viruela en la frente. **vestimenta:** pantalón de mezclilla color azul marino talla 30, playera café obscuro, talla mediana, tenis negros talla 27 marca Converse.

Avenida Instituto Politécnico Nacional No. 48, Colonia San [redacted]

[redacted]

ART.110
FRACC. V,VII
LFTAIP
MOTIVACIÓN 1

ART. 113
FRACC I LFTAIP
MOTIVACION 2

2.- ABELARDO VÁZQUEZ PENITEN, de 19 años de edad la última vez que fue visto, con fecha de nacimiento 20 de Septiembre de 1995, **media filiación:** estatura de 1.68 a 1.70 metros aproximadamente, pero de 61 kilogramos, complexión delgado, cabello color negro, corto, lacio y abundante, bigote escaso, cabeza ovalada, tez moreno claro, ojos grandes, rasgados y de color negro medianos, orejas medianas y lóbulo adherido, mentón cuadrado, nariz pequeña y base ancha, cara cuadrada, frente pequeña, boca grande, labios gruesos, cejas pobladas, arqueadas y separadas, **señas particulares:** cicatriz en rodilla izquierda de aproximadamente cuatro centímetros, **vestimenta:** información incompleta, pantalón de mezclilla, playera de cuello redondo, zapatos tenis de 6 o 6.5.

3.- ADÁN ABRAJÁN DE LA CRUZ, de 24 años de edad la última vez que fue visto, fecha de nacimiento el 2 de Enero de 1990, **media filiación:** de 1.68 a 1.70 metros aproximadamente, peso 70 a 75 kilos, complexión regular, cabello rapado, oscuro, ondulado y abundante, vello facial escaso, cabeza redonda, ojos café oscuro o color negro medianos, orejas regulares pegadas, mentón redondo, nariz grande, base ancha y tabique, tez moreno claro, frente pequeña, cara redonda, boca mediana, labios pequeños, cejas pobladas horizontales, **señas particulares:** cicatriz en la pierna de aproximadamente cuatro centímetros, no especifica lateralidad, sobre muñeca mano izquierda de un centímetro de diámetro, liso, mismo color de piel, **vestimenta:** tenis del número 7 negros, suela blanca, Nike con "paloma" logotipo, pantalón azul obscuro de mezclilla talla 34, playera tipo polo azul claro, franjas delgadas, horizontales blancas, talla 36 o "G", Sweater gris de estambre talla "M", listón en tobillo amarillo, cinturón.

4.- ALEXANDER MORA VENANCIO, de 19 años de edad la última vez que fue visto, fecha de nacimiento el día 25 de Abril de 1995, **media filiación:** 1.60 a 1.65 metros de estatura, peso de 60 kilos, complexión delgado, cabello ondulado, negro, delgado, abundante lo usa rapado, barba escasa, cabeza ovalada, ojos café oscuro, orejas regulares, mentón ovalado, nariz recta, base regular, tez moreno claro, **señas particulares:** pequeñas cicatrices en brazos y pies realizadas con machete, golpe enquistado (bolita) debajo del pezón, ambos lóbulos perforados, **vestimenta:** calzaba tenis blancos del número 27, pantalón negro de mezclilla, deslavado y arrugado, camisa café cuadrada y cinturón.

PROCURADURÍA G
Subprocuraduría
Prevención del Delito
Oficina

ART.110
FRACC. V,VII
LFTAIP
MOTIVACIÓN 1

ART. 113
FRACC I LFTAIP
MOTIVACION 2

317

5.- ANTONIO SANTANA MAESTRO, sobrenombre "Copy", de 20 años de edad cuando fue visto por última vez, con fecha de nacimiento 16 de enero de 1996. **señas particulares:** estatura de 1.60 a 1.65 metros. peso de 60 a 65 kilos. complexión regular. cabello negro. lacio con acumulación de canas. grueso. vello facial barba y bigote escaso. teñido. ojos pequeños color negro. mentón redondo. nariz chata. cara ovalada. frente pequeña. boca grande. labios medianos. cejas pobladas. horizontales separadas y comisuras horizontales. tez moreno obscuro. **señas particulares:** diversas cicatrices por acné en el rostro. espalda y brazos. pantalón de mezclilla azul marino. talla 30 o 28. playera negra. talla mediana. manga corta. zapato negro o guarache talla 26 y camisa mediana.

6.- BENJAMIN ASCENCIO BAUTISTA, sobrenombre "Comelón" y/o "Dormilón", de 19 años de edad cuando fue visto por última vez, con fecha de nacimiento el 9 de abril de 1995. **media filiación:** estatura 1.57 metros aproximadamente. pesos 55 a 60 kilos. complexión regular. cabello negro. grueso y abundante. lo usa rapado. sin barba. sin bigote. cabeza ovalada. ojos café obscuro. orejas ligeramente separadas. mentón ovalado. nariz mediana. base ancha. tez moreno. **señas particulares:** cicatriz en la cabeza (región trasera izquierda). un lunar en mentón. uno en mejilla lado izquierdo de cara. **vestimenta:** pantalón talla 28. playera ceñida al cuerpo. camisa chica. bóxer o trusa chica o mediana. calcetines cortos. cinturón sencillo zapatos [illegible]

7.- CARLOS IVAN RAMÍREZ VILLAREAL, sobrenombre "Diablo" y/o "Diablillo", de 19 años de edad cuando fue visto por última vez, fecha de nacimiento el 26 de Noviembre de 1994. **media filiación:** estatura 1.60 metros. peso 30 kilos. complexión regular. cabello lacio o quebrado. negro con canas lo utiliza rapado. vello facial escaso. cabeza redonda. ojos negros ovalados chicos. orejas triangulares. mentón en punta [illegible] recta mediana. cara ovalada. frente mediana. boca mediana. comisuras horizontales. cejas pobladas. separados y horizontales. bolitas en pierna izquierda. tez moreno claro. **señas particulares:** raspón en cadera posterior. en pierna derecha arriba de rodilla tamaño pequeño con relieve. en cara interna de rodilla sin especificar lateralidad. en pierna derecha a la altura media del fémur larga color negra abultada. dos lunares en clavícula. separados entre 2 o 3 centímetros. con relieve sin especificar lateralidad. en hombro derecho abultado negro. en planta de pie liso. no especifica lateralidad. **vestimenta:** pantalón de mezclilla azul o negro. talla 28. playera roja sin cuello ceñida. huaraches de cuero del número 6.0. bóxer cortos y calcetines cortos.

FISCAL DE LA REPÚBLICA
de Derechos Humanos,
y Servicios a la Comunidad
de Investigación

ART.110
FRACC. V,VII
LFTAIP
MOTIVACIÓN 1

ART. 113
FRACC I LFTAIP
MOTIVACION 2

8.- CARLOS LORENZO HERNÁNDEZ MUÑOZ, sobrenombre "el frijolito", de 18 años de edad cuando fue visto por última vez, fecha de nacimiento el día 11 de Octubre de 1995, **media filiación:** 1.62 metros de estatura, peso 60 kilos, complexión regular a fornido, cabello lacio, negro, abundante y lo usa corto, vello facial escaso, ojos negros, tez moreno oscuro, **señas particulares:** cicatriz en parte posterior del hombro y cicatriz en la frente, **vestimenta:** calzado tipo mocasín número 6, shorts, pantalón.

9.- CÉSAR MANUEL GONZÁLEZ HERNÁNDEZ, sobrenombre "Panotla" y/o "El Marinela", de 22 años de edad cuando fue visto por última vez, fecha de nacimiento el día 8 de Marzo de 1992, **media filiación:** estatura 1.70 a 1.75 metros aproximadamente, peso 48 kilos, complexión delgada, grupo sanguíneo "A" positivo, cabello quebrado, castaño obscuro, delgado, escaso, lo utiliza rapado, vello facial en mentón, ojos grandes color café oscuro, nariz respingada mediana, tez moreno claro, **señas particulares:** cicatriz en ceja derecha o izquierda faltándole vellosidad, entre brazo y antebrazo de 3 centímetros aproximadamente de acné en la cara, por accidente automovilístico en mano derecha dedo medio y anular, otra por quemadura por soldadura en una de sus piernas, un lunar en el pie (no especifica cual) cicatriz de acné en la espalda baja, **vestimenta:** calzado del número 5.5.

10.- CHRISTIAN ALFONSO RODRIGUEZ TELUMBRE, de 19 años de edad cuando fue visto por última vez, fecha de nacimiento el 9 de Agosto de 1995, **media filiación:** estatura de 1.85 a 1.87 centímetros, peso 67 a 70 kilos, complexión delgado, cabello negro, lacio u ondulado y corto, vello facial sin barba ni bigote, ojos medianos color café claro, orejas medianas lóbulo adherido, mentón ovalado, nariz recta mediana y base mediana, cara ovalada, frente mediana, boca grande, labios medianos, comisuras horizontales, cejas semipobladas horizontales separadas, acné en rostro y pecho, tez moreno claro, quemado, **señas particulares:** cicatriz lineal de color blanca de dos centímetros en muslo derecho abultada, un lunar en glúteo izquierdo, pequeño, **vestimenta:** playera blanca, cuello tipo V mediana, huarache cruzado número 6.0 u 8.0, pantalón azul claro.

11.- CHRISTIAN TOMÁS COLÓN GARNICA, de 18 años de edad cuando fue visto por última vez, fecha de nacimiento el 24 de Julio de 1996, **media filiación:** estatura de 1.50 a 1.72 metros, peso 55

ART.110
FRACC. V,VII
LFTAIP
MOTIVACIÓN 1

ART. 113
FRACC I LFTAIP
MOTIVACION 2

318

a 75 kilos, complexión regular, grupo sanguíneo "O" positivo, cabello lacio, negro y abundante, vello facial escaso, cabeza redonda, ojos negros, orejas medianas con lóbulos separados, mentón cuadrado, nariz gruesa, cara cuadrada, frente pequeña, boca mediana, labios medianos, comisuras horizontales, cejas separadas, pobladas y horizontales, tez moreno, **señas particulares:** cicatriz por quemadura en antebrazo derecho más obscura que la piel, cicatrices de varicela a un costado del ojo probablemente el derecho, **vestimenta:** tenis Nike con logotipo (paloma) del número 7.5, playera tipo polo con franjas blancas con guinda, pantalón de mezclilla azul fuerte, cinturón con figura en la hebilla de un caballo, reloj negro marca Cassio.

12.- CUTBERTO ORTIZ RAMOS, de 22 años de edad cuando fue visto por última vez, fecha de nacimiento el día 22 de Febrero de 1992, **media filiación:** estatura de 1.75 metros, peso 65 a 70 kilos, complexión regular a robusta, cabello lacio, negro y corto, vello facial usa patillas largas, ojos grandes color café oscuro, medianos, ovalados y oscuros, mentón en punta, nariz chata, cara ovalada (diamante), frente mediana, boca chica, labios delgados, comisuras horizontales, cejas pobladas, separadas y arqueadas, tez moreno claro, **señas particulares:** una cicatriz debajo de la nariz, cicatriz lineal curva en la palma de la mano izquierda, **vestimenta:** calzado tenis Adidas del número 7, pantalón de mezclilla, playera lisa.

13.- DORIAN GONZÁLEZ PARRAL, sobrenombre "El Kinder", de 18 años de edad cuando se fue visto por última vez, fecha de nacimiento el 23 de Diciembre de 1995, **media filiación:** 1.50 a 1.55 metros de estatura, con peso de 50 kilos, complexión delgado, cabello negro, lacio y corto, lo usa rapado, vello facial escaso, ojos chicos color café oscuro, ovalados pequeños, orejas pequeñas ovaladas, mentón triangular, nariz delgada, base ancha, cara ovalada, frente mediana, boca pequeña, labios medianos, comisuras horizontales, cejas semipobladas, horizontales y separadas, tez clara, **señas particulares:** una cicatriz por quemadura en pierna con líquido con tamaño de aproximadamente un centímetro y un lunar en la parte derecha del cuello de forma circular de aproximadamente un medio centímetro, otro en región maseterina color café, tamaño de menos de un centímetro tiene dos, **vestimenta:** calzado huaraches número 24, pantalón de mezclilla talla 16 o 18 y cinturón.

ART.110
FRACC. V,VII
LFTAIP
MOTIVACIÓN 1

ART. 113
FRACC I LFTAIP
MOTIVACION 2

PGR

14.- JORGE LUIS GONZÁLEZ PARRAL, de 21 años de edad cuando fue visto por última vez, con fecha de nacimiento el día 2 de Septiembre de 1993 o 3 de septiembre de 1993, **media filiación:** estatura de 1.60 a 1.65 metros, complexión delgado, cabello negro, lacio y corto, ojos chicos, color café oscuro, medianos, ovalados, mentón ovalado, nariz delgada, base mediana, tez moreno claro, **señas particulares;** fractura en las muñecas de ambas manos, **vestimenta:** pantalón de mezclilla color azul.

15.- EMILIANO ALEN GASPAR DE LA CRUZ, sobrenombre "El pilas", de 23 años de edad cuando fue visto por última vez, con fecha de nacimiento el día 20 de Agosto de 1991, **media filiación:** estatura de 1.70 metros, peso 70 kilos, complexión delgado, cabello corto, oscuro, lacio u ondulado, delgado y abundante, vello facial barba y bigote aunque se lo rasura, cabeza redonda, ojos café oscuro de tamaño mediano, orejas medinas, mentón redondo, nariz mediana recta, cara ovalada, frente mediana, boca mediana, labios pequeños, comisuras horizontales, cejas pobladas, horizontales y separadas, tez moreno oscuro, **señas particulares:** tiene callos en las manos, una cicatriz en la pantorrilla de un centímetro de tamaño no se especifica lateralidad, otra en cabeza de medio centímetro no se especifica sitio exacto, una mancha en la espalda color chocolate, lunar en la frente entre las cejas, **vestimenta:** información incompleta (pantalón de mezclilla, playera [illegible]).

16.- EVERARDO RODRÍGUEZ BELLO, sobrenombre "El Palimbre" y/o "Chango", de 19 años de edad cuando fue visto por última vez, con fecha de nacimiento el día 5 de Enero de 1995, **media filiación:** estatura 1.63 metros, peso 50 a 55 kilos, complexión delgado, cabello negro, lacio, grueso y corto, sin barba ni bigote, ojos café oscuro de tamaño mediano, orejas chicas ovaladas, mentón triangular, nariz grande base ancha, cara ovalada, frente pequeña, boca grande, labios grueso, comisuras horizontales, cejas pobladas horizontales y separadas, tez moreno claro, **señas particulares,** cicatriz arriba de la frente a la altura de nacimiento de cabello de forma lineal de 3 centímetros, en cabeza lado derecho en la parte alta visible entre el cabello, en zona lumbar lado izquierdo de aproximadamente tres centímetros, en pantorrilla de extremidad interior, una macha o lunar en el cuello de color negro o café pequeño de forma redonda, perforación en oreja lado izquierdo, **vestimenta:** pantalón negro de vestir, talla 28 a 30, playera roja con rayas amarillas en su parte frontal, talla medina, cuello redondo, cinturón liso hebilla de metal con figura de espuela, huaraches, negros cruzados con suela de llanta del número 5, bóxer mediano.

[redacted]

ART.110
FRACC. V,VII
LFTAIP
MOTIVACIÓN 1

ART. 113
FRACC I LFTAIP
MOTIVACION 2

17.- FELIPE ARNULFO ROSA, de 20 años de edad cuando fue visto por última vez, con fecha de nacimiento el 21 de Mayo de 1994, **media filiación:** estatura 1.55 a 1.65 o 1.70 metros, peso de 55 a 60 kilos o 86 kilos, complexión regular o robusto, cabello color oscuro, quebrado, corto, grueso con algunas canas, vello facial barba y bigote, se lo rasura, ojos medianos, café oscuro o negro y ovalados, orejas medianas pegadas, mentón ovalado, nariz recta, delgada y base ancha, boca mediana, labios gruesos, comisuras horizontales, cara ovaladas, frente pequeña, cejas pobladas y arqueadas, tez moreno oscuro, **señas particulares:** una cicatriz en medio de la cabeza se le cae ventilador, cicatriz en estomago lado derecho con corte con vidrio, cicatriz del lado derecho a la altura de las costillas de 2 centímetros aproximadamente y de la frente por encima de la ceja izquierda, dos lunares en la parte trasera del cuello del lado derecho, en hombro derecho de dos centímetros aproximadamente, **vestimenta:** pantalón negro o azul de mezclilla, talla grande, playera o camisa verde talla grande, tenis de color blanco de número de 5 a 5.5, cinta color vede que porta en brazo derecho.

18.- GIOVANNI GALINDREZ GUERRERO, sobrenombre "spider", de 20 años de edad, con fecha de nacimiento el 19 de [illegible]bre de 1994, **media filiación:** estatura 1.58 a 1.60 metros, peso de 42 a 46 kilos, complexión [illegible]a delgada, grupo sanguíneo "O" positivo, cabello color oscuro, quebrado, corto, abundante, lo [illegible]rapado, vello facial barba y bigote que usa rasurada, ojos color café oscuro, medianos, alargados, orejas tamaño medio, lóbulo separado, mentón ovalado, nariz ancha, recta y achatada, cara ovalada, frente mediana, labios medianos, comisuras horizontales, cejas pobladas, boca chica, tez moreno claro, **señas particulares:** cicatriz en el pómulo derecho o izquierdo entre 1 y 2 centímetros aproximadamente [illegible]ño arriba en la ceja derecha; en brazo izquierdo en la muñeca tipo rasgada curvada en forma de "v" o "u" de 1 centímetro aproximadamente, un tatuaje en forma de corazón color rojo con nombre Carolina, parte poster de la espalda área del omoplato, **vestimenta:** pantalón de mezclilla azul o negro deslavado con varias bolsas en los lados talla 28, playera de color verde sin estampado de cuello redondo talla 14, huaraches con suela cruzados de piel color vino del número 6, mochila de color rojo y bóxer no de licra.

19.- ISRAEL CABALLERO SÁNCHEZ, sobrenombre "Aguirrito", de 21 años de edad cuando fue visto por última vez, con fecha de nacimiento 28 de septiembre de 1993, **media filiación:** 1.62 a

[redacted]

ART.110
FRACC. V,VII
LFTAIP
MOTIVACIÓN 1

ART. 113
FRACC I LFTAIP
MOTIVACION 2

1.72 centímetros, peso 60 kilos, complexión regular, cabello negro, liso con corte a rapa, cabeza redonda, ojos negros tamaños mediano, orejas grandes, mentón redondo, nariz mediana y chata, cara redonda, frente mediana, boca mediana, labios medianos, comisuras abatidas, cejas pobladas, horizontales y separadas, tez moreno claro, **señas particulares:** mancha o lunar [redacted] de mapa, rectangular de 3 a 5 centímetros, color café claro aproximadamente al centro de la espalda, lugar de bajo de la oreja derecha, **vestimenta:** playera o camisa azul o gris talla mediana, pantalón de mezclilla azul o gris, talla 30, playera negra de licra con logotipos, ropa interior de color llamativa, calcetines negros o morados, cinturón negro, calzado huaraches negros del número 24 o 26.

20.- ISRAEL JACINTO LUGARDO, sobrenombre "Chukyto", de 19 años de edad cuando fue visto por última vez, fecha de nacimiento el 15 de Julio de 1995, **media filiación:** estatura de 1.68 a 1.70 metros, peso 105 kilos, complejión robusta, grupo sanguíneo "O" positivo, cabello corto, oscuro, lacio y ondulado, con algunas canas, abundante, usa barba delgada alrededor, cabeza redonda, ojos café claro grandes, orejas medianas, mentón redondo, nariz grande achatada, boca grande, labios medianos y comisuras horizontales, tez moreno claro, **señas particulares:** cicatriz en la cabeza de 2 centímetros, área occipital sutura 5 puntos, en parte superior de rodilla no se especifica lateralidad, cicatriz en brazo derecho de aproximadamente un centímetro por vacuna y en la mejilla izquierda abajo del ojo de 1 centímetro, **vestimenta:** pantalón de mezclilla azul marino oscuro, figura de zigzag en una bolsa, talla 38 a 40, playera roja con líneas negras talla grande, calzado tipo huarache de tiras de cuero con camuflaje tipo militar, con hebilla talla 28 tipo llanta.

PROCURADURÍA GEN
Subprocuraduría d
Prevención del Delito y
Oficina del

21.- JESÚS JOVANY RODRÍGUEZ TLATEMPA, de 20 años de edad cuando fue visto por última vez, fecha de nacimiento el 24 de Diciembre de 1993, **media filiación:** 1.70 centímetros, peso 68 kilos, complexión delgado a robusto, grupo sanguíneo "O" positivo, cabello negro, lacio, corto, grueso y escaso, barba y bigote escaso, cabeza redonda, ojos café oscuro, orejas grandes, mentón ovalado, nariz mediana, cejas escasas o pobladas, arqueadas y separadas, frente mediana, boca mediana comisuras horizontales, tez moreno claro, **señas particulares:** cicatriz en tobillo lado externo, derecho, ovalado, liso y un poco más oscuro que la piel de 6 centímetros, cicatriz superior posterior en cabeza le dan 3 puntadas, no le crecía el cabello, de tono más claro que la piel y cicatriz grande en el cuello, mancha de nacimiento de 2.5 centímetros en forma ovalada en base de cuello, lado derecho, **vestimenta:** pantalón

ART.110
FRACC. V,VII
LFTAIP
MOTIVACIÓN 1

ART. 113
FRACC I LFTAIP
MOTIVACION 2

320

talla 30, playera mediana tipo polo o con cuello V, tenis negros o azul marino o blancos, marca puma con agujeta negra número 5, anillo color gris liso no grabado, mochila roja con gris sencilla con asas de tela, escapulario en tela imagen de Jesucristo.

22.- JONÁS TRUJILLO GONZÁLEZ, sobrenombre "El Benis", de 20 años de edad cuando fue visto por última vez, con fecha de nacimiento el día 29 de Marzo de 1994. **media filiación:** 1.80 metros de estatura, pesa de 98 a 100 kilos, complexión robusta, grupo sanguíneo "O" positivo, cabello oscuro, chino, grueso y abundante, lo usa rapado, barba muy escasa, cabeza redonda, ojos negros, café oscuro ovalados, orejas cuadradas, separadas del cráneo, mentón partido, nariz delgada, cara ovalada, boca chica, labios medianos, cejas pobladas, separadas y arqueadas, comisuras horizontales, tez moreno claro, **señas particulares:** una cicatriz entre el cuello y la barbilla, en la ceja izquierda cerca de la cien por pedrada a los 10 años, hundida de color más claro que la piel de 1 centímetro forma ovalada, fractura de tobillo izquierdo le ponen férula, posteriormente se raspa, **vestimenta:** pantalón de mezclilla talla 36 o pants negro, sudadera azul fierro, cuello redondo, con letras negras al frente talla "G", zapato tipo huarache color café, tiras cruzadas con correa o cinturón de lona, suela de llanta número 9, mochila tejida a mano de colores.

23.- JORGE ÁLVAREZ NAVA, sobrenombre "El Chabelo", de 29 años de edad cuando fue visto por última vez, con fecha de nacimiento el día 23 de Septiembre de 1985. **media filiación:** estatura de 1.80 metros, peso 79 kilos, complexión [redacted], grupo sanguíneo "B" negativo, cabello negro y lacio, vello facial abundante, vello corporal vellosidad en las piernas, cabeza ovalada, ojos grandes de color café oscuro, orejas medianas, mentón redondo, nariz mediana respingada, cara redondo, frente pequeña, boca mediana, labios pequeños, comisuras horizontales, cejas pobladas horizontales separadas, tez blanca, **señas particulares:** una cicatriz vertical bajo el ojo derecho, **vestimenta:** pantalón de mezclilla talla 32, playera tipo polo manga corta talla mediana, sudadera color verde de cierre al frente con capucha y bolsas a los lados talla mediana, calzado huaraches talla 9, se desconoce mayores datos de la vestimenta.

24.- JORGE ANÍBAL CRUZ MENDOZA, de 19 años de edad cuando fue visto por última vez, con fecha de nacimiento el día 14 de Agosto de 1995. **media filiación:** estatura de 1.65 metros, de peso 60

ART.110 FRACC. V,VII LFTAIP
MOTIVACIÓN 1

ART. 113 FRACC I LFTAIP
MOTIVACION 2

kilos, complexión delgado, cabello negro, corto y lacio abundante, cabeza ovalada, ojos chicos de color café oscuros y ovalados, orejas pequeñas, mentón cuadrado, nariz chata y gruesa, tez moreno claro, **señas particulares:** cicatriz en un brazo de forma circular de 1 centímetro, estrías en la espalda y cicatriz redonda en pie derecho de 3 centímetros en el labio superior de forma lineal de 5 centímetros en el abdomen de forma circular de 3 centímetros, mancha de nacimiento en el costado izquierdo del estómago en forma de ovalo horizontales de 5 centímetros de tono oscuro, **vestimenta:** pantalón de mezclilla talla 28, playera chica, sudadera chica, tenis blancos con logotipo de puma color negro, talla 26, cinturón negro de cuero, se desconocen mayores datos de la vestimenta.

25.- JORGE ANTONIO TIZAPA LEGIDEÑO, de 20 años de edad cuando fue visto por última vez, fecha de nacimiento el 7 de Junio de 1994, **media filiación:** estatura 1.78/1.85 metros, peso 80 kilos, complexión delgado, grupo sanguíneo "ORH" positivo, cabello negro, lacio con corte a rapa, sin barba ni bigote, cabeza ovalada, ojos medianos de color negros, orejas grandes, mentón redondo, nariz grande chata, cejas pobladas, arqueadas y próximas, comisura horizontal y frente mediana, tez moreno, **señas particulares** manchas negras en brazos, cicatriz debajo de la rodilla izquierda y cicatriz por acné en ambos brazos, un tatuaje en forma de corazón entre el dedo índice y el pulgar de 2 centímetros, perforación en la oreja derecha, **vestimenta:** playera amarilla talla mediana, pantalón de mezclilla azul talla 34, tenis de color rojo marca Pirma del número 27.5.

26.- JOSÉ ÁNGEL CAMPOS CANTOR, sobrenombre "la tripa", de 33 años de edad cuando fue visto por última vez, con fecha de nacimiento 31 de Mayo de 1981, **media filiación:** estatura 1.70 metros, peso 60 kilos, complexión delgado, cabello negro y lacio, cabeza cuadrada, ojos medianos de color negro, orejas medianas, mentón cuadrado, nariz mediana respingada, frente mediana, boca mediana, comisuras horizontales, cejas pobladas, tez moreno claro, **señas particulares:** cicatriz pequeña en la cabeza, en la parte occipital posterior, cicatrices leves (por escoriaciones) en piernas, dos lunares en el cuello del lado derecho a la altura de la nuca, perforación en la oreja izquierda, **vestimenta:** playera rayas blancas sobre fondo naranja talla mediana, pants gris, rayas blancas a los costados, huaraches número 26.

ART.110
FRACC. V,VII
LFTAIP
MOTIVACIÓN 1

ART. 113
FRACC I LFTAIP
MOTIVACION 2

27.- JOSÉ ÁNGEL NAVARRETE GONZÁLEZ, sobrenombre "El pepe", de 18 años de edad cuando fue visto por última vez, con fecha de nacimiento el día 19 de Diciembre de 1996. **media filiación:** estatura de 1.80 metros, peso de 56 a 60 kilos, complexión delgado, grupo sanguíneo "ORH" positivo, cabello negro, corto y ondulado abundante, vello facial escaso, cabeza ovalada, ojos café oscuro, orejas medianas, pegadas, mentón cuadrado, nariz espigada afilada base ancha, cejas pobladas, labios grandes y boca grande, tez blanca, **señas particulares:** se duplica la información con Joshivani Guerrero de la Cruz/cicatriz espalda lado derecho de forma circular de color café de 2 centímetros y una cicatriz en el brazo izquierdo por mordida de perro, un lunar en la espalda, lado derecho de forma circular de aproximadamente dos centímetros en color café y otro en cadera de cinco centímetros. **vestimenta**: pantalón mezclilla talla 30, playera chica, huaraches de piel gruesa cruzados, talla 25.

28.- JOSÉ EDUARDO BARTOLO TLATEMPA, edad 18 años cuando se le vio por última vez, con fecha de nacimiento el 13 de Octubre de 1995. **media filiación:** 1.75 a 1.80 metros de estatura, de peso 74 a 78 kilos, complexión media/delgada, cabello negro, corto, quebrado, grueso y abundante, barba y bigote escasos, cabeza ovalada, ojos café oscuro, tamaño normal/tamaño mediano, color café oscuro y ovalados, orejas tamaño mediano, lóbulo separado, mentón ovalado, nariz grande base ancha y gruesa, frente mediana, labios gruesos, cejas medianas, tez moreno claro, **señas particulares** cicatriz en el tercio anterior de la espalda de forma ovalada de 7 centímetros y en el parpado inferior tercio externo de ojo izquierdo en forma lineal. **vestimenta:** playera tipo polo color azul turquesa, talla mediana y un pantalón negro o azul de mezclilla talla 34, boxers medianos.

29.- JOSÉ LUIS LUNA TORRES, sobrenombre "el pato", de 21 años de edad cuando fue visto por última vez, de fecha de nacimiento el 13 de Septiembre de 1993. **media filiación:** 1.63 metros de estatura, con un peso de 52 a 55 kilos, complexión delgado/medio, grupo sanguíneo "ORH" positivo, cabello ondulado, negro abundante, corto y bigote escaso, cabeza ovalada, ojos rasgados de color café/tamaño chico de color café oscuro, mentón ovalado, nariz larga/base ancha, forma aguileña, cejas pobladas, boca mediana, frente mediana, tez moreno claro, **señas particulares:** una cicatriz a la altura de las cejas en la parte media, un lunar en la nariz del lado izquierdo y en la barbilla/nariz región zigomática derecha, región geniana lado izquierdo, **vestimenta:** pants gris y huaraches del número 26.

ART.110
FRACC. V,VII
LFTAIP
MOTIVACIÓN 1

ART. 113
FRACC I LFTAIP
MOTIVACION 2

30.- JOSHIVANI GUERRERO DE LA CRUZ, de 19 años de edad cuando fue visto por última vez, de fecha de nacimiento el día 15 de Febrero de 1995, **media filiación:** estatura 1.73 a1.78 metros, peso 65 kilos, complexión delgado, cabello lacio negro, grueso y corto, cabeza ovalada, ojos tamaño pequeño de color café claro, orejas grandes y pegadas/medianas, mentón ovalado, nariz mediana base ancha, cejas pobladas, arqueadas, separadas, boca mediana, labios medianos, comisuras horizontales, tez blanca, **señas particulares:** cicatriz en la ceja izquierda por caída de cabello, un lunar atrás de la oreja izquierda, lóbulo izquierdo perforado, cejas cortadas (ambas), **vestimenta:** pantalón talla 28, playera mediana, tenis de tela de color negro del número 27.

31.- JULIO CÉSAR LÓPEZ PATOLZIN, de 25 años de edad fue visto por última vez, de fecha de nacimiento el día 29 de Enero de 1989, **media filiación:** estatura 1.65 metros, peso 63 kilos, complexión delgado, grupo sanguíneo "ORH" positivo, cabello negro, lacio con corte a rapa, vello facial barba y bigote escaso, cabeza redonda, ojos color café tamaño mediano/chicos, oscuro y ovalados, orejas medianas, mentón redondo, nariz chata/gruesa, frente mediana, cejas pobladas, tez moreno claro, **señas particulares:** un lunar en la oreja, una perforación en la oreja; **vestimenta:** pants azul marino, con talla 34, camiseta tipo polo con rayas amarillas horizontales, franjas delgadas azul cielo, tenis deportivos del número 26.5.

32.- LEONEL CASTRO ABARCA, de 18 años de edad cuando fue visto por última vez, de fecha de nacimiento el día 6 de Marzo de 1996, **media filiación:** estatura 1.70 metros, peso 55 kilos, complexión delgado, cabello corto de color negro y lacio, vello facial bigote escaso, cabeza redonda, ojos negros, orejas medianas, mentón redondo, nariz grande y ancha, tez moreno, **señas particulares:** cicatriz horizontal de 2 a 3 centímetros del costado izquierdo de la columna, cicatriz en forma de "L" en pectoral derecho de 4 centímetros, **vestimenta:** playera verde esmeralda manga larga, cuello tipo V, diseño de venado color negro en pectoral izquierdo, pantalón de mezclilla azul obscuro talla 28, con cierres en bolsas de los costados y bolsas de costado a la altura de las rodillas, tenis negros Nike del número 8.

33.- LUIS ÁNGEL ABARCA CARRILLO, sobrenombre "Amilzingo", de 17 años de edad cuando fue visto por última vez, de fecha de nacimiento el día 12 de Octubre de 1996, **media filiación:** estatura 1.60/1.65 metros, peso 40 kilos, complexión delgado, cabello negro, lacio y corto, vello facial barba

ART.110
FRACC. V,VII
LFTAIP
MOTIVACIÓN 1

ART. 113
FRACC I LFTAIP
MOTIVACION 2

rasurada con bigote, cabeza redonda, ojos negros de tamaño mediano/chicos de color negro, orejas grande y ovaladas, mentón ovalado, nariz chata/recta base media, frente mediana, cejas pobladas, tez moreno claro, **señas particulares:** marcas de acné en el rostro, cicatriz en la fosa iliaca derecha, lineal de 15 centímetros, **vestimenta:** pantalón de mezclilla color azul talla 30, playera azul, zapatos de color negro del número 26.

34.- LUIS ÁNGEL FRANCISCO ARZOLA, sobrenombre "cochilandia o cochiloco", de 19 años de edad cuando fue visto por última vez, de fecha de nacimiento el día 31 de Octubre de 1993. **media filiación:** estatura 1.70/1.53 metros, peso de 50 a 60 kilos, complexión delgado, cabello negro, liso con corte a rapa, vello facial sin barba ni bigote, cabeza redonda, ojos negros tamaño mediano/ovalados color café oscuro, orejas grandes, lóbulo separado, mentón ovalado, nariz achatada/mediana y recta, frente mediana, cejas semipobladas, boca mediana, labios medianos, tez moreno claro, **señas particulares:** cicatriz pequeña arriba de la ceja izquierda/lado derecho en forma lineal, un lunar en la boca del lado izquierdo, **vestimenta:** pantalón de mezclilla talla 32, playera mediana de cuello redondo manga corta talla chica, calzado del número 26.

35.- MAGDALENO RUBÉN CANTO VILLEGAS, sobrenombre "Magda" de 19 años de edad cuando fue visto por última vez, de fecha de nacimiento el día 8 de Septiembre de 1995. **media filiación:** Estatura 1.55 metros, peso 62 kilos, complexión delgado, cabello color oscuro, quebrado y corto grueso y abundante, vello facial bigote escaso, cabeza ovalada, ojos medianos color oscuros y ovalados, orejas medianas, mentón ovalado, nariz gruesa ligeramente inclinada, frente mediana, cejas pobladas, boca grande, labios medianos, tez moreno claro, **señas particulares:** cicatriz en el labio a causa de una cirugía, lunar o mancha en el pecho de lado izquierdo amorfa de 1 centímetro, **vestimenta:** pantalón azul marino de vestir talla 28, playera guinda manga corta con dibujos en color amarillo talla 28 y calzado huarache de color café del número 25.

36.- MARCIAL PABLO BARANDA, de 20 años de edad cuando fue visto por última vez, de fecha de nacimiento el día 5 de Septiembre de 1994. **media filiación:** estatura 1.60/1.64 metros, peso 62 kilos, complexión media, cabello negro, grueso, abundante y lacio, cabeza ovalada, ojos color negro, orejas medianas ovaladas, mentón ovalado, nariz recta base ancha, frente amplia, cejas pobladas, boca mediana,

ART.110
FRACC. V,VII
LFTAIP
MOTIVACIÓN 1

ART. 113
FRACC I LFTAIP
MOTIVACION 2

labios delgados, tez moreno claro, **vestimenta:** pants gris, tenis de color blanco con azul del número 26 o 26.5, boxers cortos, calcetín largo, cinturón negro de piel con hebilla chica, gorra blanca con letras al frente.

37.- MARCO ANTONIO GÓMEZ MOLINA, de 21 años de edad cuando fue visto por última vez, de fecha de nacimiento el día 18 de Febrero de 1993, **media filiación:** estatura 1.75 metros, peso 57 kilos, complexión delgado, grupo sanguíneo "ARH" positivo, cabello de color negro, lacio, abundante y con corte a rapa, vello facial barba y bigote rasurado, cabeza ovalada, ojos pequeños de color café, orejas medianas y separadas, mentón cuadrado, nariz chica, base ancha, tez moreno claro, **señas particulares:** escoriaciones en hombro izquierdo, entre 10 y 15 centímetros a la mitad de brazo, un lunar en la mano izquierda de 2 centímetros, lunar entre nariz y labio de 1 centímetro, ojo derecho mancha negra, **vestimenta:** pantalón de mezclilla azul marino talla 32, playera negra de manga larga talla 36, calzado del número 28.

38.- MARTÍN GETSEMANY Y/O MARTÍN GETSEMANI SÁNCHEZ GARCÍA, de 20 años de edad cuando fue visto por última vez, de fecha de nacimiento el día 10 de Agosto de 1994, **media filiación:** estatura 1.72 metros, peso 67 a 70 kilos, complexión delgado, grupo sanguíneo "BRH" positivo, cabello color negro, lacio y rapado, vello facial escaso, cabeza ovalada, ojos color negro, medianos, orejas medianas, mentón cuadrado, nariz grande, base ancha, tez moreno claro, **señas particulares**: acné en la espalda alta, cicatriz en pie de lado izquierdo de 2 centímetros, cicatrices en rodilla, dos lunares de lado derecho de la cara a la altura del pómulo, 3 lunares en abdomen pequeños en forma de triángulo, en la boca del estómago, **vestimenta:** pantalón talla 32, playera talla chica, zapato tipo tenis blancos con franja naranja talla 26.5.

PROCURADURÍA GENERAL
Subprocuraduría de
Prevención del Delito y
Oficina de

39.- MAURICIO ORTEGA VALERIO, de 18 años de edad cuando fue visto por última vez, de fecha de nacimiento el día 21 de Mayo de 1996, **media filiación:** estatura 1.55/1.67 metros, peso 67 a 68 kilos, complexión delgado/medio, cabello negro, lacio, abundante, vello facial sin barba ni bigote, vello corporal escaso, cabeza ovalada, ojos medianos y de color negro, orejas grandes lóbulo adherido, mentón ovalado, nariz recta chata, ceja poblada, frente mediana, boca mediana y labios medianos, tez moreno claro, **señas particulares:** cicatriz a un costado de tobillo sin especificar lateralidad, un lunar en la

ART.110
FRACC. V,VII
LFTAIP
MOTIVACIÓN 1

ART. 113
FRACC I LFTAIP
MOTIVACION 2

barbilla/lunar en la mejilla derecha, circular y de color café. **vestimenta:** pantalón gris mezclilla, playera tipo polo manga corta, rayas horizontales color crema, huarache calzado talla 26.

40.- MIGUEL ÁNGEL HERNÁNDEZ MARTÍNEZ, sobrenombre "Botita", de 28 años de edad cuando fue visto por última vez, de fecha de nacimiento el día 23 de Septiembre de 1986. **media filiación:** estatura 1.60 metros, peso 80 kilos, complexión robusto, grupo sanguíneo "A" cabello negro, lacio con corte a rapa, vello facial barba y bigote, patillas largas, cabeza ovalada, ojos medianos de color café oscuro, orejas largas, mentón redondo, nariz achatada, tez moreno claro, **señas particulares:** cicatriz quirúrgica en el pie, en pierna izquierda se hizo injerto a la altura de la pantorrilla, se rompió tendones de la pierna izquierda. **vestimenta:** playera verde, chaleco negro, tenis color café del número 6.5, pantalón azul mezclilla.

41.- MIGUEL ÁNGEL MENDOZA ZACARÍAS, sobrenombre "El Miclo", de 33 años de edad cuando fue visto por última vez, de fecha de nacimiento el día 2 de Septiembre de 1981. **media filiación:** estatura 1.60 metros, peso 51 kilos, complexión delgado, cabello negro, lacio, con corte a rapa, vello facial barba y bigote rasurado, cabeza ovalada, ojos negros de tamaño mediano (carnosidad en el ojo izquierdo), orejas medianas, mentón ovalado, nariz achatada, grande, boca mediana, labios medianos, cejas pobladas, frente mediana, tez moreno claro. **señas particulares:** cicatriz quirúrgica por fractura en pie, presenta varillas y tornillos, perforación en la oreja izquierda. **vestimenta:** playera negra, pantalón azul de mezclilla talla 28, tenis negros, con suela blanca del número 6.5 o 7.

42.- SAÚL BRUNO GARCÍA [redacted] "Chicharrón", de 18 años de edad cuando fue visto por última vez, de fecha de nacimiento el día 24 de Febrero de 1995. **media filiación:** estatura 1.60 metros, peso 63 kilos, complexión delgado/mediano, vello facial barba y bigote, cabello negro, ondulado con corte a rapa, cabeza ovalada, ojos medianos de color café claros ovalados, orejas ovaladas, mentón cuadrado, nariz achatada, delgada, tez moreno claro, ceja poblada, frente mediana, boca mediana, labios medianos, **señas particulares:** cicatriz en la ceja de lado izquierdo, en el cuello y en la ceja izquierda, **vestimenta:** pantalón talla 28 a 30, playera mediana, tenis café del número 26.5, cinta negra en cuello.

Derechos Humanos
Servicios a la Comunidad
Investigación

ART.110
FRACC. V,VII
LFTAIP
MOTIVACIÓN 1

ART. 113
FRACC I LFTAIP
MOTIVACION 2

43.- BERNARDO FLORES ALCARAZ, de 21 años de edad cuando fue visto por última vez, de fecha de nacimiento el día 22 de Mayo de 1993, **media filiación:** estatura 1.65/1.70 metros, peso 80 a 90 kilos, complexión robusto, grupo sanguíneo "S" cabello color negro, corto y lacio, ojos medianos de color café oscuro/ tamaño grande, orejas medianas, mentón redondo, nariz aguileña/grande y chata, tez moreno claro/blanco, **señas particulares:** cicatriz en la ceja derecha, lunar en la parte de la cadera del lado derecho, un lunar en forma de mancha en el pecho, en el tórax presenta un lunar en forma de manita de gato, **vestimenta:** Pantalón talla 36, playera grande, tenis converse de bota color azul marino del número 29.

Información y documentación que deberá ser remitida a esta Instalaciones, en el término anteriormente señalado, citando que esta Mesa tiene como número telefónico [redacted] y con correo electrónico [redacted]

Se anexa copia fotostática de fotografías de las personas anteriormente citadas.

Sin otro particular, reitero a usted, mi más distinguida de mis consideraciones.

A T E N T A M E N T E

[redacted]

EL C. A[redacted]ERACIÓN,

ART.110
FRACC. V,VII
LFTAIP
MOTIVACIÓN 1

ART. 113
FRACC I LFTAIP
MOTIVACION 2

PGR

PROCURADURÍA GENERAL DE LA REPÚBLICA

03382

PROCURADURIA GENERAL DE LA REPUBLICA
SUBD[redacted]NISTRATIV
R[redacted]DO
TLAXCALA, TLAX

[redacted]

OFICIO: 1759/2016

EXHORTO: PGR/TLAX/EXH/87/2016

Tlaxcala, Tlax; a 18 de agosto del 2016

ASUNTO: SE SOLICITA INFORMACIÓN URGENTE.

DIRECTORA DE LA COORDINACIÓN DEL REGISTRO CIVIL EN EL ESTADO DE TLAXCALA

Portal Hidalgo No. 6, Col. Centro,

Tlaxcala, Tlax.,

PRESENTE

Con fundamento en lo dispuesto por los artículos 21 y 102 apartado "A" de la Constitución Política de los Estados Unidos Mexicanos, 2 fracción II, 168, 180, 206, y demás relativos del Código Federal de Procedimientos Penales, 4° fracción I Inciso A), 10 fracción X, 22 fracción II, de la Ley Orgánica de la Procuraduría General de la República, así como 102 del Reglamento de mismo ordenamiento legal; solicito a usted su colaboración con la finalidad de que gire sus apreciables instrucciones a quien corresponda e informe a esta Representación Social de la Federación en un término de DOS DÍAS contados a partir de la recepción del presente oficio si cuenta con **antecedente de registro o expedición de cualquier tipo de acta a nombre** de:

1.- ABEL GARCÍA HERNÁNDEZ, de 19 años de edad la última vez que fue visto, con fecha de nacimiento 15 de Junio de 1995, **media filiación:** estatura de 1.62 metros aproximadamente, peso 61 kilogramos, complexión delgado, cabello negro y ras[redacted] orejas grandes, nariz regular base ancha "chata", tez moreno claro, ojos café oscuro, mentón redondo amplio, **señas particulares:** lunar parte externa de la pierna derecha, lunar en cuello, debajo de la oreja y perforación de lóbulo izquierdo, cicatriz de viruela en la frente, **vestimenta:** pantalón de mezclilla color azul marino talla 30, playera café obscuro, talla mediana, tenis negros talla 27 marca Converse.

2.- ABELARDO VÁZQUEZ PENITEN, de 19 años de edad la última vez que fue visto, con fecha de nacimiento 20 de Septiembre de 1995, **media filiación:** estatura de 1.68 a 1.70 metros aproximadamente, pero de 61 kilogramos, complexión delgado, cabello color negro, corto, lacio y abundante, bigote escaso, cabeza ovalada, tez moreno claro, ojos grandes, rasgados y de color negro medianos, orejas medianas y lóbulo adherido, mentón

ART.110
FRACC. V,VII
LFTAIP
MOTIVACIÓN 1

ART. 113
FRACC I LFTAIP
MOTIVACION 2

cuadrado, nariz pequeña y base ancha, cara cuadrada, frente pequeña, boca grande, labios gruesos, cejas pobladas, arqueadas y separadas, **señas particulares:** cicatriz en rodilla izquierda de aproximadamente cuatro centímetros, **vestimenta:** información incompleta, pantalón de mezclilla, playera de cuello redondo, zapatos tenis de 6 o 6.5.

3.- ADÁN ABRAJÁN DE LA CRUZ, de 24 años de edad la última vez que fue visto, fecha de nacimiento el 2 de Enero de 1990, **media filiación:** de 1.68 a 1.70 metros aproximadamente, peso 70 a 75 kilos, complexión regular, cabello rapado, oscuro, ondulado y abundante, vello facial escaso, cabeza redonda, ojos café oscuro o color negro medianos, orejas regulares pegadas, mentón redondo, nariz grande, base ancha y tabique, tez moreno claro, frente pequeña, cara redonda, boca mediana, labios pequeños, cejas pobladas horizontales, **señas particulares:** cicatriz en la pierna de aproximadamente cuatro centímetros, no especifica lateralidad; sobre muñeca mano izquierda de un centímetro de diámetro, liso, mismo color de piel, **vestimenta:** tenis del número 7 negros, suela blanca, Nike con "paloma" logotipo, pantalón azul obscuro de mezclilla talla 34, playera tipo polo azul claro, franjas delgadas, horizontales blancas, talla 36 o "G", Sweater gris de estambre talla "M", listón en tobillo amarillo, cinturón.

4.- ALEXANDER MORA VENANCIO, de 19 años de edad la última vez que fue visto, fecha de nacimiento el día 25 de Abril de 1995, **media filiación:** 1.60 a 1.65 metros de estatura, peso de 60 kilos, complexión delgado, cabello ondulado, negro, delgado, abundante lo usa rapado, barba escasa, cara ovalada, ojos café oscuro, orejas regulares, mentón ovalado, nariz recta, base regular, tez moreno claro, **señas particulares:** pequeñas cicatrices en brazos y pies realizadas con machete, golpe enquistado (bolita) debajo del pezón, ambos lóbulos perforados, **vestimenta:** calzaba tenis blancos del número 27, pantalón negro de mezclilla, deslavado y arrugado, camisa café cuadrada y cinturón.

5.- ANTONIO SANTANA MAESTRO, sobrenombre "Copy", de 20 años de edad cuando fue visto por última vez, con fecha de nacimiento 16 de enero de 1996, **señas particulares:** estatura de 1.60 a 1.65 metros, peso de 60 a 65 kilos, complexión regular, cabello negro, lacio con acumulación de canas, grueso, vello facial barba y bigote escaso, teñido, ojos pequeños color negro, mentón redondo, nariz chata, cara ovalada, frente pequeña, boca grande, labios medianos, cejas pobladas, horizontales separadas y comisuras horizontales, tez moreno obscuro, **señas particulares:** diversas cicatrices por acné en el rostro, espalda y brazos, pantalón de mezclilla azul marino, talla 30 o 28, playera negra, talla mediana, manga corta, zapato negro o guarache, talla 26 y camisa mediana.

6.- BENJAMIN ASCENCIO BAUTISTA, sobrenombre "Comelón" y/o "Dormilón", de 19 años de edad cuando fue visto por última vez, con fecha de nacimiento el 9 de abril de 1995, **media filiación:** estatura 1.57

[redacted]

ART.110
FRACC. V,VII
LFTAIP
MOTIVACIÓN 1

ART. 113
FRACC I LFTAIP
MOTIVACION 2

325

metros aproximadamente, pesos 55 a 60 kilos, complexión regular, cabello negro, grueso y abundante, lo usa rapado, sin barba, sin bigote, cabeza ovalada, ojos café obscuro, orejas ligeramente separadas, mentón ovalado, nariz mediana, base ancha, tez moreno, **señas particulares:** cicatriz en la cabeza (región trasera izquierda), un lunar en mentón, uno en mejilla lado izquierdo de cara, **vestimenta:** pantalón talla 28, playera ceñida al cuerpo, camisa chica, bóxer o trusa chica o mediana, calcetines cortos, cinturón sencillo zapatos 6.0 a 6.5.

7.- CARLOS IVAN RAMÍREZ VILLAREAL, sobrenombre "Diablo" y/o "Diablillo", de 19 años de edad cuando fue visto por última vez, fecha de nacimiento el 26 de Noviembre de 1994, **media filiación:** estatura 1.60 metros, peso 50 kilos, complexión regular, cabello lacio o quebrado, negro con canas lo utiliza rapado, vello facial escaso, cabeza redonda, ojos negros ovalados chicos, orejas triangulares, mentón en punta, nariz recta mediana, cara ovalada, frente mediana, boca mediana, comisuras horizontales, cejas pobladas, separados y horizontales, bolitas en pierna izquierda, tez moreno claro, **señas particulares:** raspón en cadera posterior, en pierna derecha arriba de rodilla tamaño pequeño con relieve, en cara interna de rodilla sin especificar lateralidad, en pierna derecha a la altura media del fémur larga color negra abultada, dos lunares en clavícula, separados entre 2 o 3 centímetros, con relieve sin especificar lateralidad, en hombro derecho abultado negro, en planta de pie liso, no especifica lateralidad, **vestimenta:** pantalón de mezclilla azul o negro, talla 28, playera roja sin cuello ceñida, huaraches de cuero del número 6[illegible] cortos y calcetines cortos.

8.- CARLOS LORENZO HERNÁNDEZ MUÑOZ, sobrenombre "el frijolito", de 18 años de edad cuando fue visto por última vez, fecha de nacimiento el día 11 de Octubre de 1995, **media filiación:** 1.62 metros de estatura, peso 60 kilos, complexión regular a fornido, cabello lacio, negro, abundante y lo usa corto, vello facial escaso, ojos negros, tez moreno oscuro, **señas particulares:** cicatriz en parte posterior del hombro y cicatriz en la frente, **vestimenta:** calzado tipo [illegible] número 6, shorts, pantalón.

FRAL DE LA REPÚBLICA
e Derechos Humanos,
/ Servicios a la Comunidad
: Investigación

9.- CÉSAR MANUEL GONZÁLEZ HERNÁNDEZ, sobrenombre "Panotla" y/o "El Marinela", de 22 años de edad cuando fue visto por última vez, fecha de nacimiento el día 8 de Marzo de 1992, **media filiación:** estatura 1.70 a 1.75 metros aproximadamente, peso 48 kilos, complexión delgada, grupo sanguíneo "A" positivo, cabello quebrado, castaño obscuro, delgado, escaso, lo utiliza rapado, vello facial en mentón, ojos grandes color café oscuro, nariz respingada mediana, tez moreno claro, **señas particulares:** cicatriz en ceja derecha o izquierda faltándole vellosidad, entre brazo y antebrazo de 3 centímetros aproximadamente de acné en la cara, por accidente automovilístico en mano derecha dedo medio y anular, otra por quemadura por soldadura en uno de sus pies, un lunar en el pie (no especifica cual) cicatriz de acné en la espalda baja, **vestimenta:** calzado del número 5.5.

ART.110
FRACC. V,VII
LFTAIP
MOTIVACIÓN 1

ART. 113
FRACC I LFTAIP
MOTIVACION 2

10.- CHRISTIAN ALFONSO RODRIGUEZ TELUMBRE, de 19 años de edad cuando fue visto por última vez, fecha de nacimiento el 9 de Agosto de 1995. **media filiación:** estatura de 1.85 a 1.87 centímetros, peso 67 a 70 kilos, complexión delgado, cabello negro, lacio u ondulado y corto, vello facial sin barba ni bigote, ojos medianos color café claro, orejas medianas, lóbulo adherido, mentón ovalado, nariz recta mediana y base mediana, cara ovalada, frente mediana, boca grande, labios medianos, comisuras horizontales, cejas semipobladas horizontales separadas, acné en rostro y pecho, tez moreno claro, quemado, **señas particulares:** cicatriz lineal de color blanca de dos centímetros en muslo derecho abultada, un lunar en glúteo izquierdo, pequeño, **vestimenta:** playera blanca, cuello tipo V mediana, huarache cruzado número 6.0 u 8.0, pantalón azul claro.

11.- CHRISTIAN TOMÁS COLÓN GARNICA, de 18 años de edad cuando fue visto por última vez, fecha de nacimiento el 24 de Julio de 1996. **media filiación:** estatura de 1.50 a 1.72 metros, peso 55 a 75 kilos, complexión regular, grupo sanguíneo "O" positivo, cabello lacio, negro y abundante, vello facial escaso, cabeza redonda, ojos negros, orejas medianas con lóbulos separados, mentón cuadrado, nariz gruesa, cara cuadrada, frente pequeña, boca mediana, labios medianos, comisuras horizontales, cejas separadas, pobladas y horizontales, tez moreno, **señas particulares:** cicatriz por quemadura en antebrazo derecho más obscura que la piel, cicatrices de varicela a un costado del ojo probablemente el derecho, **vestimenta:** tenis Nike con logotipo (paloma) del número 7.5, playera tipo polo con franjas blancas con guinda, pantalón de mezclilla azul fuerte, cinturón con figura en la hebilla de un caballo, reloj negro marca Cassio.

12.- CUTBERTO ORTIZ RAMOS, de 22 años de edad cuando fue visto por última vez, fecha de nacimiento el día 22 de Febrero de 1992. **media filiación:** estatura de 1.75 metros, peso 65 a 70 kilos, complexión regular a robusta, cabello lacio, negro y corto, vello facial usa patillas largas, ojos grandes color café oscuro, medianos, ovalados y oscuros, mentón en punta, nariz chata, cara ovalada (diamante), frente mediana, boca chica, labios delgados, comisuras horizontales, cejas pobladas, separadas y arqueadas, tez moreno claro, **señas particulares:** una cicatriz debajo de la nariz, cicatriz lineal curva en la palma de la mano izquierda, **vestimenta:** calzado tenis Adidas del número 7, pantalón de mezclilla, playera lisa.

13.- DORIAN GONZÁLEZ PARRAL, sobrenombre "El Kinder", de 18 años de edad cuando se fue visto por última vez, fecha de nacimiento el 23 de Diciembre de 1995. **media filiación:** 1.50 a 1.55 metros de estatura, con peso de 50 kilos, complexión delgado, cabello negro, lacio y corto, lo usa rapado, vello facial escaso, ojos chicos color café oscuro, ovalados pequeños, orejas pequeñas ovaladas, mentón triangular, nariz delgada, base ancha, cara ovalada, frente mediana, boca pequeña, labios medianos, comisuras horizontales, cejas semipobladas, horizontales y separadas, tez clara, **señas particulares:** una cicatriz por quemadura en pierna con líquido con

ART.110
FRACC. V,VII
LFTAIP
MOTIVACIÓN 1

ART. 113
FRACC I LFTAIP
MOTIVACION 2

tamaño de aproximadamente un centimetro y un lunar en la parte derecha del cuello de forma circular de aproximadamente un medio centimetro, otro en región maseterina color café, tamaño de menos de un centimetro tiene dos, **vestimenta:** calzado huaraches número 24, pantalón de mezclilla talla 16 o 18 y cinturón.

14.- JORGE LUIS GONZÁLEZ PARRAL, de 21 años de edad cuando fue visto por última vez, con fecha de nacimiento el día 2 de Septiembre de 1993 o 3 de septiembre de 1993. **media filiación:** estatura de 1.60 a 1.65 metros, complexión delgada, cabello negro, lacio y corto, ojos chichos color café oscuro, medianos, ovalados, mentón ovalado, nariz delgada, base mediana, tez moreno claro, **señas particulares;** fractura en las muñecas de ambas manos, **vestimenta:** pantalón de mezclilla color azul.

15.- EMILIANO ALEN GASPAR DE LA CRUZ, sobrenombre "El pilas", de 23 años de edad cuando fue visto por última vez, con fecha de nacimiento el día 20 de Agosto de 1991, **media filiación:** estatura de 1.70 metros, peso 70 kilos, complexión delgado, cabello corto, oscuro, lacio u ondulado, delgado y abundante, vello facial barba y bigote aunque se lo rasura, cabeza redonda, ojos café oscuro de tamaño mediano, orejas medinas, mentón redondo, nariz mediana recta, cara ovalada, frente mediana, boca mediana, labios pequeños, comisuras horizontales, cejas pobladas, horizontales y separadas, tez moreno oscuro, **señas particulares:** tiene callos en las manos, una cicatriz en la pantorrilla de un centimetro de tamaño no se especifica lateralidad, otra en cabeza de medio centimetro no se especifica lado exacto, una mancha en la espalda color chocolate, lunar en la frente entre las cejas, **vestimenta:** información incompleta (pantalón de mezclilla, playera y tenis).

16.- EVERARDO RODRÍGUEZ BELTRÁN, sobrenombre "El Kalimba" y/o "Chango", de 19 años de edad cuando fue visto por última vez, con fecha de nacimiento el dia 5 de Enero de 1995, **media filiación:** estatura 1.63 metros, peso 50 a 55 kilos, complexión delgado, cabello negro, lacio, grueso y corto, sin barba ni bigote, ojos café oscuro de tamaño medianos, orejas chicas ovaladas, mentón triangular, nariz grande base ancha, cara ovalada, frente pequeña, boca grande, labios grueso, comisuras horizontales, cejas pobladas horizontales y separadas, tez moreno claro, **señas particulares,** cicatriz arriba de la frente a la altura de nacimiento de cabello de forma lineal de 3 centimetros, en cabeza lado derecho en la parte alta visible entre el cabello, en zona lumbar lado izquierdo de aproximadamente tres centimetros, en pantorrilla de extremidad interior, una macha o lunar en el cuello de color negro o café pequeño de forma redonda, perforación en oreja lado izquierdo, **vestimenta:** pantalón negro de vestir, talla 28 a 30, playera roja con rayas amarillas en su parte frontal, talla medina, cuello redondo, cinturón liso hebilla de metal con figura de espuela, huaraches, negros cruzados con suela de llanta del número 5, bóxer mediano.

Subprocuraduría de Derechos Humanos, Prevención del Delito y Servicios a la Comunidad
Dirección General de Coordinación y Análisis e Investigación

[redacted]

ART.110
FRACC. V,VII
LFTAIP
MOTIVACIÓN 1

ART. 113
FRACC I LFTAIP
MOTIVACION 2

17.- FELIPE ARNULFO ROSA, de 20 años de edad cuando fue visto por última vez, con fecha de nacimiento el 21 de Mayo de 1994, **media filiación:** estatura 1.55 a 1.65 o 1.70 metros, peso de 55 a 60 kilos o 86 kilos, complexión regular o robusto, cabello color oscuro, quebrado, corto, grueso con algunas canas, vello facial barba y bigote, se lo rasura, ojos medianos, café oscuro o negro y ovalados, orejas medianas pegadas, mentón ovalado, nariz recta, delgada y base ancha, boca mediana, labios gruesos, comisuras horizontales, cara ovaladas, frente pequeña, cejas pobladas y arqueadas, tez moreno oscuro, **señas particulares:** una cicatriz en medio de la cabeza se le cae ventilador, cicatriz en estomago lado derecho con corte con vidrio, cicatriz del lado derecho a la altura de las costillas de 2 centímetros aproximadamente y de la frente por encima de la ceja izquierda, dos lunares en la parte trasera del cuello del lado derecho, en hombro derecho de dos centímetros aproximadamente, **vestimenta:** pantalón negro o azul de mezclilla, talla grande, playera o camisa verde talla grande, tenis de color blanco de número de 5 a 5.5, cinta color vede que porta en brazo derecho.

18.- GIOVANNI GALINDREZ GUERRERO, sobrenombre "spider", de 20 años de edad, con fecha de nacimiento el 19 de Septiembre de 1994, **media filiación:** estatura 1.5[illegible] a 1.60 metros, peso de 42 a 46 kilos, complexión regular a delgada, grupo sanguíneo "O" positivo, cabello color oscuro, quebrado, corto, abundante, lo usa rapado, vello facial barba y bigote que usa rasurada, ojos color café oscuro, medianos, alargados, orejas tamaño medio, lóbulo separado, mentón ovalado, nariz ancha, recta y achatada, cara ovalada, frente mediana, labios medianos, comisuras horizontales, cejas pobladas, boca chica, tez moreno claro, **señas particulares:** cicatriz en el pómulo derecho o izquierdo entre 1 y 2 centímetros aproximadamente, pequeño arriba en la ceja derecha; en brazo izquierdo en la muñeca tipo rasgada curvada en forma de "v" o "u" de 1 centímetro aproximadamente, un tatuaje en forma de corazón color rojo con nombre Carolina parte poster de la espalda área del omoplato, **vestimenta:** pantalón de mezclilla azul o negro deslavado con varias bolsas en los lados talla 28, playera de color verde sin estampado de cuello redondo talla 14, huaraches con suela cruzados de piel color vino del número 6, mochila de color rojo y bóxer no de licra.

19.- ISRAEL CABALLERO SÁNCHEZ, sobrenombre "Aguirrito", de 21 años de edad cuando fue visto por última vez, con fecha de nacimiento 28 de septiembre de 1993, **media filiación:** 1.62 a 1.72 centímetros, peso 60 kilos, complexión regular, cabello negro, liso con corte a rapa, cabeza redonda, ojos negros tamaños mediano, orejas grandes, mentón redondo, nariz mediana y chata, cara redonda, frente mediana, boca mediana, labios medianos, comisuras abatidas, cejas pobladas, horizontales y separadas, tez moreno claro, **señas particulares:** mancha o lunar en forma de mapa, rectangular de 3 a 5 centímetros, color café claro aproximadamente al centro de la espalda, lugar de bajo de la oreja derecha, **vestimenta:** playera o camisa azul o gris talla mediana, pantalón de

ART.110
FRACC. V,VII
LFTAIP
MOTIVACIÓN 1

ART. 113
FRACC I LFTAIP
MOTIVACION 2

mezclilla azul o gris, talla 30, playera negra de licra con logotipos, ropa interior de color llamativa, calcetines negros o morados, cinturón negro, calzado huaraches negros del número 24 o 26.

20.- ISRAEL JACINTO LUGARDO, sobrenombre "Chukyto", de 19 años de edad cuando fue visto por última vez, fecha de nacimiento el 15 de Julio de 1995, **media filiación:** estatura de 1.68 a 1.70 metros, peso 105 kilos, complexión robusta, grupo sanguíneo "O" positivo, cabello corto, oscuro, lacio y ondulado, con algunas canas, abundante, usa barba delgada alrededor, cabeza redonda, ojos café claro grandes, orejas medianas, mentón redondo, nariz grande, chatada, boca grande, labios medianos y comisuras horizontales, tez moreno claro, **señas particulares:** cicatriz en la cabeza de 2 centímetros, área occipital sutura 5 puntos, en parte superior de rodilla no se especifica lateralidad, cicatriz en brazo derecho de aproximadamente un centímetro por vacuna y en la mejilla izquierda abajo del ojo de 1 centímetro, **vestimenta:** pantalón de mezclilla azul marino oscuro, figura de zigzag en una bolsa, talla 38 a 40, playera roja con líneas negras talla grande, calzado tipo huarache de tiras de cuero con camuflaje tipo militar, con hebilla talla 28 tipo llanta.

21.- JESÚS JOVANY RODRÍGUEZ TLATEMPA, de 20 años de edad cuando fue visto por última vez, fecha de nacimiento el 24 de Diciembre de 1993, **media filiación:** 1.70 centímetros, peso 68 kilos, complexión delgado a robusto, grupo sanguíneo "O" positivo, cabello negro, lacio, corto, grueso y escaso, barba y bigote escaso, cabeza redonda, ojos café oscuro, orejas grandes, mentón ovalado, nariz mediana, cejas escasas o pobladas, arqueadas y separadas, frente mediana, boca mediana comisuras horizontales, tez moreno claro, **señas particulares:** cicatriz en tobillo lado externo, derecho, ovalado, liso y un poco más oscuro que la piel de 6 centímetros, cicatriz superior posterior en cabeza le dan 3 puntadas, no le crecía el cabello, de tono más claro que la piel y cicatriz grande en el cuello, mancha de nacimiento de 2.5 centímetros en forma ovalada en base de cuello, lado derecho, **vestimenta:** pantalón talla 30, playera mediana tipo polo o con cuello V, tenis negros o azul marino o blancos, marca puma con [illegible] negro, número 26.5, anillo color gris liso no grabado, mochila roja con gris sencilla con asas de tela, es [illegible] n de Jesucristo.

22.- JONÁS TRUJILLO GONZÁLEZ, sobrenombre "El Benis", de 20 años de edad cuando fue visto por última vez, con fecha de nacimiento el día 29 de Marzo de 1994, **media filiación:** 1.80 metros de estatura, pesa de 98 a 100 kilos, complexión robusta, grupo sanguíneo "O" positivo, cabello oscuro, chino, grueso y abundante, lo usa rapado, barba muy escasa, cabeza redonda, ojos negros, café oscuro ovalados, orejas cuadradas, separadas del cráneo, mentón partido, nariz delgada, cara ovalada, boca chica, labios medianos, cejas pobladas, separadas y arqueadas, comisuras horizontales, tez moreno claro, **señas particulares:** una cicatriz entre el cuello y la barbilla, en la ceja izquierda cerca de la cien por pedrada a los 10 años, hundida de color más claro que la piel de 1

ART.110
FRACC. V,VII
LFTAIP
MOTIVACIÓN 1

ART. 113
FRACC I LFTAIP
MOTIVACION 2

centímetro forma ovalada, fractura de tobillo izquierdo le ponen férula, posteriormente se raspa, **vestimenta:** pantalón de mezclilla talla 36 o pants negro, sudadera azul fuerte, cuello redondo, con letras negras al frente talla "G", zapato tipo huarache color café, tiras cruzadas con correa o cinturón de lona, suela de llanta número 9, mochila tejida a mano de colores.

23.- JORGE ÁLVAREZ NAVA, sobrenombre "El Chabelo", de 29 años de edad cuando fue visto por última vez, con fecha de nacimiento el día 23 de Septiembre de 1985, **media filiación:** estatura de 1.80 metros, peso 79 kilos, complexión robusto, grupo sanguíneo "B" negativo, cabello negro y lacio, vello facial abundante, vello corporal vellosidad en las piernas, cabeza ovalada, ojos grandes de color café oscuro, orejas medianas, mentón redondo, nariz mediana respingada, cara redonda, frente pequeña, boca mediana, labios pequeños, comisuras horizontales, cejas pobladas horizontales separadas, tez blanca, **señas particulares:** una cicatriz vertical bajo el ojo derecho, **vestimenta:** pantalón de mezclilla talla 32, playera tipo polo manga corta talla mediana, sudadera color verde de cierre al frente con capucha y bolsas a los lados talla mediana, calzado huaraches talla 9, se desconoce mayores datos de la vestimenta.

24.- JORGE ANÍBAL CRUZ MENDOZA, de 19 años de edad cuando fue visto por última vez, con fecha de nacimiento el día 14 de Agosto de 1995, **media filiación:** estatura de 1.65 metros, de peso 60 kilos, complexión delgado, cabello negro, corto y lacio abundante, cabeza ovalada, ojos chicos de color café oscuros y ovalados, orejas pequeñas, mentón cuadrado, nariz chata y gruesa, tez moreno claro, **señas particulares:** cicatriz en un brazo de forma circular de 1 centímetro, estrías en la espalda y cicatriz redonda en pie derecho de 3 centímetros en el labio superior de forma lineal de 5 centímetros en el abdomen de forma circular de 3 centímetros, mancha de nacimiento en el costado izquierdo del estómago en forma de ovalo horizontales de 5 centímetros de tono oscuro, **vestimenta:** pantalón de mezclilla talla 28, playera chica, sudadera chica, tenis blancos con logotipo de puma color negro, talla 26, cinturón negro de cuero, se desconocen mayores datos de la vestimenta.

25.- JORGE ANTONIO TIZAPA LEGIDEÑO, de 20 años de edad cuando fue visto por última vez, fecha de nacimiento el 7 de Junio de 1994, **media filiación:** estatura 1.78/1.85 metros, peso 80 kilos, complexión delgado, grupo sanguíneo "ORH" positivo, cabello negro, lacio con corte a rapa, sin barba ni bigote, cabeza ovalada, ojos medianos de color negros, orejas grandes, mentón redondo, nariz grande chata, cejas pobladas, arqueadas y próximas, comisura horizontal y frente mediana, tez moreno, **señas particulares** manchas negras en brazos, cicatriz debajo de la rodilla izquierda y cicatriz por acné en ambos brazos, un tatuaje en forma de corazón entre el dedo índice y el pulgar de 2 centímetros, perforación en la oreja derecha, **vestimenta:** playera amarilla talla mediana, pantalón de mezclilla azul talla 34, tenis de color rojo marca Pirma del número 27.5.

ART.110
FRACC. V,VII
LFTAIP
MOTIVACIÓN 1

ART. 113
FRACC I LFTAIP
MOTIVACION 2

328

26.- JOSÉ ÁNGEL CAMPOS CANTOR, sobrenombre "la tripa", de 33 años de edad cuando fue visto por última vez, con fecha de nacimiento 31 de Mayo de 1981, **media filiación:** estatura 1.70 metros, peso 60 kilos, complexión delgado, cabello negro y lacio, cabeza cuadrada, ojos medianos de color negro, orejas medianas, mentón cuadrado, nariz mediana respingada, frente mediana, boca mediana, comisuras horizontales, cejas pobladas, tez moreno claro, **señas particulares:** cicatriz pequeña en la cabeza, en la parte occipital posterior, cicatrices leves (por escoriaciones) en piernas, dos lunares en el cuello del lado derecho a la altura de la nuca, perforación en la oreja izquierda, **vestimenta:** playera rayas blancas sobre fondo naranja talla mediana, pants gris, rayas blancas a los costados, huaraches número 26.

27.- JOSÉ ÁNGEL NAVARRETE GONZÁLEZ, sobrenombre "El pepe", de 18 años de edad cuando fue visto por última vez, con fecha de nacimiento el día 19 de Diciembre de 1996, **media filiación;** estatura de 1.80 metros, peso de 56 a 60 kilos, complexión delgado, grupo sanguíneo "ORH" positivo, cabello negro, corto y ondulado abundante, vello facial escaso, cabeza ovalada, ojos café oscuro, orejas medianas pegadas, mentón cuadrado, nariz espigada afilada base ancha, cejas pobladas, labios grandes y boca grande, tez blanca, **señas particulares:** se duplica la información con Joshivani Guerrero de la Cruz/ cicatriz espalda lado derecho de forma circular de color café de 2 centímetros y una cicatriz en el brazo izquierdo por mordida de perro, un lunar en la espalda, lado derecho de forma circular de aproximadamente dos centímetros en color café y otro en cadera de cinco centímetros, **vestimenta:** pantalón mezclilla talla 30, playera chica, huaraches de piel gruesa cruzados, talla 25.

28.- JOSÉ EDUARDO BARTOLO TLATEMPA, edad 18 años cuando se le vio por última vez, con fecha de nacimiento el 13 de Octubre de 1998, **media filiación:** 1.75 a 1.80 metros de estatura, de peso 74 a 78 kilos, complexión media/delgada, cabello quebrado, grueso y abundante, barba y bigote escasos, cabeza ovalada, ojos café oscuro, tamaño normal/tamaño mediano, color café oscuro y ovalados, orejas tamaño mediano, lóbulo separado, mentón ovalado, nariz grande base ancha y gruesa, frente mediana, labios gruesos y cejas medianas, tez moreno claro, **señas particulares** cicatriz en el tercio anterior de la espalda de forma ovalada de 7 centímetros y en el párpado inferior tercio externo de ojo izquierdo en forma lineal, **vestimenta:** playera tipo polo color azul turquesa, talla mediana y un pantalón negro o azul de mezclilla talla 34, boxers medianos.

29.- JOSÉ LUIS LUNA TORRES, sobrenombre "el pato", de 21 años de edad cuando fue visto por última vez, de fecha de nacimiento el 13 de Septiembre de 1993, **media filiación:** 1.63 metros de estatura, con un peso de 52 a 58 kilos, complexión delgado/medio, grupo sanguíneo "ORH" positivo, cabello ondulado, negro abundante,

ART.110
FRACC. V,VII
LFTAIP
MOTIVACIÓN 1

ART. 113
FRACC I LFTAIP
MOTIVACION 2

corto y bigote escaso, cabeza ovalada, ojos rasgados de color café/tamaño chico de color café oscuro, mentón ovalado, nariz larga/base ancha, forma aguileña, cejas pobladas, boca mediana, frente mediana, tez moreno claro, **señas particulares:** una cicatriz a la altura de las cejas en la parte media, un lunar en la nariz del lado izquierdo y en la barbilla/nariz región zigomática derecha, región geniana lado izquierdo, **vestimenta:** pants gris y huaraches del número 26.

30.- JOSHIVANI GUERRERO DE LA CRUZ, de 19 años de edad cuando fue visto por última vez, de fecha de nacimiento el día 15 de Febrero de 1995, **media filiación:** estatura 1.73 a1.78 metros, peso 65 kilos, complexión delgado, cabello lacio negro, grueso y corto, cabeza ovalada, ojos tamaño pequeño de color café claro, orejas grandes y pegadas/medianas, mentón ovalado, nariz mediana base ancha, cejas pobladas, arqueadas, separadas, boca mediana, labios medianos, comisuras horizontales, tez blanca, **señas particulares:** cicatriz en la ceja izquierda por caída de cabello, un lunar atrás de la oreja izquierda, lóbulo izquierdo perforado, cejas cortadas (ambas), **vestimenta:** pantalón talla 28, playera mediana, tenis de tela de color negro del número 27.

31.- JULIO CÉSAR LÓPEZ PATOLZIN, de 25 años de edad fue visto por última vez, de fecha de nacimiento el día 29 de Enero de 1989, **media filiación:** estatura 1.65 metros, peso 69 kilos, complexión delgado, grupo sanguíneo "ORH" positivo, cabello negro, lacio con corte a rapa, vello facial barba y bigote escaso, cabeza redonda, ojos color café tamaño mediano/chicos, oscuro y ovalados, orejas medianas, mentón redondo, nariz chata/gruesa, frente mediana, cejas pobladas, tez moreno claro, **señas particulares:** un lunar en la oreja, una perforación en la oreja, **vestimenta:** pants azul marino, con talla 34, camiseta tipo polo con rayas amarillas horizontales, franjas delgadas, azul cielo, tenis deportivos del número 26.

32.- LEONEL CASTRO ABARCA, de 18 años de edad cuando fue visto por última vez, de fecha de nacimiento el día 6 de Marzo de 1996, **media filiación:** estatura 1.70 metros, peso 55 kilos, complexión delgado, cabello corto de color negro y lacio, vello facial bigote escaso, cabeza redonda, ojos negros, orejas medianas, mentón redondo, nariz grande y ancha, tez moreno, **señas particulares:** cicatriz horizontal de 2 a 3 centímetros del costado izquierdo de la columna, cicatriz en forma de "L" en pectoral derecho de 4 centímetros, **vestimenta:** playera verde esmeralda manga larga, cuello tipo V, diseño de venado color negro en pectoral izquierdo, pantalón de mezclilla azul obscuro talla 28, con cierres en bolsas de los costados y bolsas de costado a la altura de las rodillas, tenis negros Nike del número 8.

33.- LUIS ÁNGEL ABARCA CARRILLO, sobrenombre "Amilzingo", de 17 años de edad cuando fue visto por última vez, de fecha de nacimiento el día 12 de Octubre de 1996, **media filiación:** estatura 1.60/1.65 metros.

[redacted]

ART.110
FRACC. V,VII
LFTAIP
MOTIVACIÓN 1

ART. 113
FRACC I LFTAIP
MOTIVACION 2

peso 40 kilos, complexión delgado, cabello negro, lacio y corto, vello facial barba rasurada con bigote, cabeza redonda, ojos negros de tamaño mediano/chicos de color negro, orejas grande y ovaladas, mentón ovalado, nariz chata/recta base media, frente mediana, cejas pobladas, tez moreno claro, **señas particulares:** marcas de acné en el rostro, cicatriz en la fosa iliaca derecha, lineal de 15 centímetros, **vestimenta:** pantalón de mezclilla color azul talla 30, playera azul, zapatos de color negro del número 26.

34.- LUIS ÁNGEL FRANCISCO ARZOLA, sobrenombre "cochinandia o cochiloco", de 19 años de edad cuando fue visto por última vez, de fecha de nacimiento el dia 3 de Octubre de 1993, **media filiación:** estatura 1.70/1.53 metros, peso de 50 a 60 kilos, complexión delgado, cabello negro, liso con corte a rapa, vello facial sin barba ni bigote, cabeza redonda, ojos negros tamaño mediano/ovalados color café oscuro, orejas grandes, lóbulo separado, mentón ovalado, nariz achatada/mediana y recta, frente mediana, cejas semipobladas, boca mediana, labios medianos, tez moreno claro, **señas particulares:** cicatriz pequeña arriba de la ceja izquierda/lado derecho en forma lineal, un lunar en la boca del lado izquierdo, **vestimenta:** pantalón de mezclilla talla 32, playera mediana de cuello redondo manga corta talla chica, calzado del número 26.

35.- MAGDALENO RUBÉN [illegible]URO VILLEGAS, sobrenombre "Magda" de 19 años de edad cuando fue visto por última vez, de fecha de nacimiento el dia 8 de Septiembre de 1995, **media filiación:** Estatura 1.55 metros, peso 62 kilos, complexión delgado, cabello color oscuro, quebrado y corto grueso y abundante, vello facial barba y bigote escaso, cabeza ovalada, ojos medianos color oscuros y ovalados, orejas medianas, mentón ovalado, nariz gruesa ligeramente inclinada, frente mediana, cejas pobladas, boca grande, labios medianos, tez moreno claro, **señas particulares:** cicatriz en el [illegible] a causa de una cirugia, lunar o mancha en el pecho de lado izquierdo amorfa de 1 centímetro, **vestimenta:** pantalón azul marino de vestir talla 28, playera guinda manga corta con dibujos en color amarillo talla 28 y calzado huarache de color café del número 25.

36.- MARCIAL PABLO BARANDA, de 20 años de edad cuando fue visto por última vez, de fecha de nacimiento el dia 5 de Septiembre de 1994, **media filiación:** estatura 1.60/1.64 metros, peso 62 kilos, complexión media, cabello negro, grueso, abundante y lacio, cabeza ovalada, ojos color negro, orejas medianas ovaladas, mentón ovalado, nariz recta base ancha, frente amplia, cejas pobladas, boca mediana, labios delgados, tez moreno claro, **vestimenta:** pants gris, tenis de color blanco con azul del número 26 o 26.5, boxers cortos, calcetín largo, cinturón negro de piel con hebilla chica, gorra blanca con letras al frente.

37.- MARCO ANTONIO GÓMEZ MOLINA, de 21 años de edad cuando fue visto por última vez, de fecha de nacimiento el dia 18 de Febrero de 1993, **media filiación:** estatura 1.75 metros, peso 57 kilos, complexión

[redacted]

ART.110
FRACC. V,VII
LFTAIP
MOTIVACIÓN 1

ART. 113
FRACC I LFTAIP
MOTIVACION 2

delgado, grupo sanguíneo "ARH" positivo, cabello de color negro, lacio, abundante y con corte a rapa, vello facial barba y bigote rasurado, cabeza ovalada, ojos pequeños de color café, orejas medianas y separadas, mentón cuadrado, nariz chica, base ancha, tez moreno claro, **señas particulares:** escoriaciones en hombro izquierdo, entre 10 y 15 centímetros a la mitad de brazo, un lunar en la mano izquierda de 2 centímetros, lunar entre nariz y labio de 1 centímetro, ojo derecho mancha negra, **vestimenta:** pantalón de mezclilla azul marino talla 32, playera negra de manga larga talla 36, calzado del número 28.

38.- MARTÍN GETSEMANY Y/O MARTÍN GETSEMANI SÁNCHEZ GARCÍA, de 20 años de edad cuando fue visto por última vez, de fecha de nacimiento el día 10 de Agosto de 1994, **media filiación:** estatura 1.72 metros, peso 67 a 70 kilos, complexión delgado, grupo sanguíneo "BRH" positivo, cabello color negro, lacio y rapado, vello facial escaso, cabeza ovalada, ojos color negro, medianos, orejas medianas, mentón cuadrado, nariz grande, base ancha, tez moreno claro, **señas particulares:** acné en la espalda alta, cicatriz en [illegible] de lado izquierdo de 2 centímetros, cicatrices en rodilla, dos lunares de lado derecho de la cara a la altura del pómulo, 3 lunares en abdomen pequeños en forma de triángulo, en la boca del estómago, **vestimenta:** pantalón talla 32, playera talla chica, zapato tipo tenis blancos con franja naranja talla 26.5.

39.- MAURICIO ORTEGA VALERIO, de 18 años de edad cuando fue visto por última vez, de fecha de nacimiento el día 21 de Mayo de 1996, **media filiación:** estatura 1.55/1.67 metros, peso 67 a 68 kilos, complexión delgado/medio, cabello negro, lacio, abundante, vello facial sin barba ni bigote, vello corporal escaso, cabeza ovalada, ojos medianos y de color negro, orejas grandes lóbulo adherido, mentón ovalado, nariz recta chata, ceja poblada, frente mediana, boca mediana y labios medianos, tez moreno claro, **señas particulares:** cicatriz a un costado de tobillo sin especificar lateralidad, un lunar en la barbilla/lunar en la [illegible] derecha, circular y de color café, **vestimenta:** pantalón gris mezclilla, playera tipo polo manga corta, rayas horizontales color crema, huarache calzado talla 26.

40.- MIGUEL ÁNGEL HERNÁNDEZ MARTÍNEZ, sobrenombre "Bomba", de 28 años de edad cuando fue visto por última vez, de fecha de nacimiento el día 23 de Septiembre de 1986, **media filiación:** estatura 1.60 metros, peso 80 kilos, complexión robusto, grupo sanguíneo "A" cabello negro, lacio con corte a rapa, vello facial barba y bigote, patillas largas, cabeza ovalada, ojos medianos de color café oscuro, orejas largas, mentón redondo, nariz achatada, tez moreno claro, **señas particulares:** cicatriz quirúrgica en el pie, en pierna izquierda se hizo injerto a la altura de la pantorrilla, se rompió tendones de la pierna izquierda, **vestimenta:** playera verde, chaleco negro, tenis color café del número 6.5, pantalón azul mezclilla.

PROCURADURÍA GE
Subprocuraduría
Prevención del Delito
Oficialía

ART.110
FRACC. V,VII
LFTAIP
MOTIVACIÓN 1

ART. 113
FRACC I LFTAIP
MOTIVACION 2

41.- MIGUEL ÁNGEL MENDOZA ZACARÍAS, sobrenombre "El Miclo", de 33 años de edad cuando fue visto por última vez, de fecha de nacimiento el día 2 de Septiembre de 1981, **media filiación:** estatura 1.60 metros, peso 51 kilos, complexión delgado, cabello negro, lacio, con corte a rapa, vello facial barba y bigote rasurado, cabeza ovalada, ojos negros de tamaño mediano (carnosidad en el ojo izquierdo), orejas medianas, mentón ovalado, nariz achatada, grande, boca mediana, labios medianos, cejas pobladas, frente mediana, tez moreno claro, **señas particulares:** cicatriz quirúrgica por fractura en pie, presenta varilla y tornillos, perforación en la oreja izquierda, **vestimenta:** playera negra, pantalón azul de mezclilla talla 28, tenis negros, con suela blanca del número 6.5 o 7.

42.- SAÚL BRUNO GARCÍA, sobrenombre "Chicharrón", de 18 años de edad cuando fue visto por última vez, de fecha de nacimiento el día 24 de Febrero de 1995, **media filiación:** estatura 1.60 metros, peso 63 kilos, complexión delgado/mediano, vello facial barba y bigote, cabello negro, ondulado con corte a rapa, cabeza ovalada, ojos medianos de color café claros ovalados, orejas ovaladas, mentón cuadrado, nariz achatada, delgada, tez moreno claro, ceja poblada, frente mediana, boca mediana, labios medianos, **señas particulares:** cicatriz en la ceja de lado izquierdo, en el cuello y en la ceja izquierda, **vestimenta:** pantalón talla 28 a 30, playera mediana, tenis café del número 26.5, cinta negra en cuello.

43.- BERNARDO FLORES GARAZ, de 21 años de edad cuando fue visto por última vez, de fecha de nacimiento el día 22 de Mayo de [illegible], **media filiación:** estatura 1.65/1.76 metros, peso 80 a 90 kilos, complexión robusto, grupo sanguíneo "[illegible]", color negro, corto y lacio, ojos medianos de color café oscuro/ tamaño grande, orejas medianas, mentón redondo, nariz aguileña/grande y chata, tez moreno claro/blanco, **señas particulares:** cicatriz en la [illegible] derecha, lunar en la parte de la cadera del lado derecho, un lunar en forma de mancha en el pecho, en el tórax presenta un lunar en forma de manita de gato, **vestimenta:** Pantalón talla 36, playera grande, tenis converse de bota color azul marino del número 29.

PROCURADURÍA GENERAL DE LA REPÚBLICA
Subprocuraduría de Derechos Humanos, Atención a Víctimas y Servicios a la Comunidad
Dirección General de Investigación

Información y documentación que deberá ser remitida a esta Instalaciones, en el término anteriormente señalado, citando que esta Oficina tiene como número telefónico [redacted] y con correo electrónico de la suscrita [redacted]

Se anexa copia fotostática de fotografía de las personas anteriormente citadas.

ART.110
FRACC. V,VII
LFTAIP
MOTIVACIÓN 1

ART. 113
FRACC I LFTAIP
MOTIVACION 2

PGR

Subprocuraduría
Procedimientos
Delegación
Mesa de

Sin otro particular, reitero a usted, mi más distinguida de mis consideraciones.

[redacted]

EL

C.c.p. [redacted] **nal a su cargo, para que haga e**

PROCURADURÍA GENE
Subprocuraduría de
Prevención del Delito y
Oficina de

[redacted]

ART.110
FRACC. V,VII
LFTAIP
MOTIVACIÓN 1

ART. 113
FRACC I LFTAIP
MOTIVACION 2

PGR
PROCURADURIA GENERAL DE LA REPÚBLICA

"2016, Año del Centro Histórico de Tlaxcala"
Subprocuraduría de Control Regional
Procedimientos Penales y Amparo
Delegación Estatal Tlaxcala
Mesa de Exhortos

331

03388

PROCURADURIA GENERAL DE LA REPUBL
SUBDELEGACIÓN ADMINISTRATIV
RECIBIDO
[redacted] 2016
11:46

OFICIO: 1760/2016

EXHORTO: PGR/TLAX/EXH./87/2016

Tlaxcala, Tlax: a 18 de agosto del 2016

ASUNTO: SE SOLICITA INFORMACIÓN CON CARÁCTER DE URGENTE.

1905
PROCURADURIA GENERAL DE JUSTICIA DEL ESTADO
OFICIALIA DE PARTES
26 AGO 2016
RECIBIDO
DESPACHO

[redacted]

PROCURADORA GENERAL DE JUSTICIA
EN EL ESTADO DE TLAXCALA.
Libramiento Poniente S/N, Col. UNITLAX.
Tlaxcala, Tlaxcala.
PRESENTE.

Con fundamento en lo dispuesto por los artículos 21 y 102 apartado "A" del a Constitución Política de los Estados Unidos Mexicanos, 2 fracción II, 168, 180, 206, y demás relativos del Código Federal de Procedimientos Penales, 4° fracción I Inciso A), 10 fracción X, 22 fracción II. de la Ley Orgánica de la Procuraduria General de la República, así como 102 del Reglamento de la Ley Orgánica de la Procuraduria General de la República; solicito a usted su colaboración con la finalidad de que gire sus apreciables instrucciones a quien corresponda, para que informen a esta Autoridad Ministerial, en un término de **DOS DÍAS** contados a partir de la recepción del presente oficio:

A.- Si cuenta con antecedentes de Carpeta de Investigación, Averiguación Previa y/o Acta Circunstanciada, ya sea en carácter de víctima, ofendido, testigo o imputado, respecto de las personas:

1.- ABEL GARCÍA HERNÁNDEZ, de 19 años de edad la última vez que fue visto, con fecha de nacimiento 15 de Junio de 1995.

2.- ABELARDO VÁZQUEZ PEÑITEN, de 19 años de edad la última vez que fue visto, con fecha de nacimiento 20 de Septiembre de 1995.

3.- ADÁN ABRAJÁN DE LA CRUZ, de 24 años de edad la última vez que fue visto, fecha de nacimiento el 2 de Enero de 1990.

4.- ALEXANDER MORA VENANCIO, de 19 años de edad la última vez que fue visto, fecha de nacimiento el día 25 de Abril de 1995n.

ART.110
FRACC. V,VII
LFTAIP
MOTIVACIÓN 1

ART. 113
FRACC I LFTAIP
MOTIVACION 2

5.- ANTONIO SANTANA MAESTRO, sobrenombre "Copy", de 20 años de edad cuando fue visto por última vez, con fecha de nacimiento 16 de enero de 1996.

6.- BENJAMIN ASCENCIO BAUTISTA, sobrenombre "Comelón" y/o "Dormilón", de 19 años de edad cuando fue visto por última vez, con fecha de nacimiento el 9 de abril de 1995.

7.- CARLOS IVAN RAMÍREZ VILLAREAL, sobrenombre "Diablo" y/o "Diablillo", de 19 años de edad cuando fue visto por última vez, fecha de nacimiento el 26 de Noviembre de 1994.

8.- CARLOS LORENZO HERNÁNDEZ MUÑOZ, sobrenombre "el frijolito", de 18 años de edad cuando fue visto por última vez, fecha de nacimiento el día 11 de Octubre de 1995.

9.- CÉSAR MANUEL GONZÁLEZ HERNÁNDEZ, sobrenombre "Panotla" y/o "El Marinela", de 22 años de edad cuando fue visto por última vez, fecha de nacimiento el día 8 de Marzo de 1992.

10.- CHRISTIAN ALFONSO RODRIGUEZ TELUMBRE, de 19 años de edad cuando fue visto por última vez, fecha de nacimiento el 9 de Agosto de 1995.

11.- CHRISTIAN TOMÁS COLÓN GARNICA, de 18 años de edad cuando fue visto por última vez, fecha de nacimiento el 24 de Julio de 1996.

12.- CUTBERTO ORTIZ RAMOS, de 22 años de edad cuando fue visto por última vez, fecha de nacimiento el día 22 de Febrero de 1992.

13.- DORIAN GONZÁLEZ PARRAL, sobrenombre "El Kinder", de 18 años de edad cuando se fue visto por última vez, fecha de nacimiento el 23 de Diciembre de 1995.

14.- JORGE LUIS GONZÁLEZ PARRAL, de 21 años de edad cuando fue visto por última vez, con fecha de nacimiento el día 2 de Septiembre de 1993 o 3 de septiembre de 1993.

15.- EMILIANO ALEN GASPAR DE LA CRUZ, sobrenombre "El pilar", de 23 años de edad cuando fue visto por última vez, con fecha de nacimiento el día 20 de Agosto de 1991.

16.- EVERARDO RODRÍGUEZ BELLO, sobrenombre "El Kalimba" y/o "Chango", de 19 años de edad cuando fue visto por última vez, con fecha de nacimiento el día 5 de Enero de 1995.

17.- FELIPE ARNULFO ROSA, de 20 años de edad cuando fue visto por última vez, con fecha de nacimiento el 21 de Mayo de 1994.

18.- GIOVANNI GALINDREZ GUERRERO, sobrenombre "spider", de 20 años de edad, con fecha de nacimiento el 19 de Septiembre de 1994.

19.- ISRAEL CABALLERO SÁNCHEZ, sobrenombre "Aguirrito", de 21 años de edad cuando fue visto por última vez, con fecha de nacimiento 28 de septiembre de 1993.

20.- ISRAEL JACINTO LUGARDO, sobrenombre "Chukyto", de 19 años de edad cuando fue visto por última vez, fecha de nacimiento el 15 de Julio de 1995.

ART.110
FRACC. V,VII
LFTAIP
MOTIVACIÓN 1

ART. 113
FRACC I LFTAIP
MOTIVACION 2

21.- JESÚS JOVANY RODRÍGUEZ TLATEMPA, de 20 años de edad cuando fue visto por última vez, fecha de nacimiento el 24 de Diciembre de 1993.

22.- JONÁS TRUJILLO GONZÁLEZ, sobrenombre "El Benis", de 20 años de edad cuando fue visto por última vez, con fecha de nacimiento el día 29 de Marzo de 1994.

23.- JORGE ÁLVAREZ [illegible]AVA, sobrenombre "El Chabelo", de 29 años de edad cuando fue visto por última vez, con fecha de nacimiento el día 23 de Septiembre de 1985.

24.- JORGE ANÍBAL CRUZ MENDOZA, de 19 años de edad cuando fue visto por última vez, con fecha de nacimiento el día 14 de Agosto de 1995.

25.- JORGE ANTONIO TIZAPA LEGIDEÑO, de 20 años de edad cuando fue visto por última vez, fecha de nacimiento el 7 de Junio de 1994.

26.- JOSÉ ÁNGEL CAMPOS CANTOR, sobrenombre "la tripa", de 33 años de edad cuando fue visto por última vez, con fecha de nacimiento 31 de Mayo de 1981.

27.- JOSÉ ÁNGEL NAVARRETE GONZÁLEZ, sobrenombre "El pepe", de 18 años de edad cuando fue visto por última vez, con fecha de nacimiento el día 19 de Diciembre de 1996.

28.- JOSÉ EDUARDO BARTOLO TLATEMPA, edad 18 años cuando se le vio por última vez, con fecha de nacimiento el 13 de Octubre de 1995.

29.- JOSÉ LUIS LUNA TORRES, sobrenombre "el pato", de 21 años de edad cuando fue visto por última vez, de fecha de nacimiento el 13 de Septiembre de 1993.

30.- JOSHIVANI GUERRERO DE LA CRUZ, de 19 años de edad cuando fue visto por última vez, de fecha de nacimiento el día 15 de Febrero de 1995.

31.- JULIO CÉSAR LÓPEZ PATOLZIN, de 25 años de edad fue visto por última vez, de fecha de nacimiento el día 29 de Enero de 1989.

32.- LEONEL CASTRO ABARCA, de 18 años de edad cuando fue visto por última vez, de fecha de nacimiento el día 6 de Marzo de 1996.

33.- LUIS ÁNGEL ABARCA CARRILLO, sobrenombre "Amilzingo", de 17 años de edad cuando fue visto por última vez, de fecha de nacimiento el día 12 de Octubre de 1996.

34.- LUIS ÁNGEL FRANCISCO ARZOLA, sobrenombre "cochilandia o cochiloco", de 19 años de edad cuando fue visto por última vez, de fecha de nacimiento el día 31 de Octubre de 1993.

35.- MAGDALENO RUBÉN LAURO VILLEGAS, sobrenombre "Magda" de 19 años de edad cuando fue visto por última vez, de fecha de nacimiento el día 8 de Septiembre de 1995.

36.- MARCIAL PABLO BARANDA, de 20 años de edad cuando fue visto por última vez, de fecha de nacimiento el día 5 de Septiembre de 1994.

ART.110
FRACC. V,VII
LFTAIP
MOTIVACIÓN 1

ART. 113
FRACC I LFTAIP
MOTIVACION 2

37.- MARCO ANTONIO GÓMEZ MOLINA, de 21 años de edad cuando fue visto por última vez, de fecha de nacimiento el día 18 de Febrero de 1993.

38.- MARTÍN GETSEMANY Y/O MARTÍN GETSEMANI SÁNCHEZ GARCÍA, de 20 años de edad cuando fue visto por última vez, de fecha de nacimiento el día 10 de Agosto de 1994.

39.- MAURICIO ORTEGA VALERIO, de 18 años de edad cuando fue visto por última vez, de fecha de nacimiento el día 21 de Mayo de 1996.

40.- MIGUEL ÁNGEL HERNÁNDEZ MARTÍNEZ, sobrenombre "Bolita", de 28 años de edad cuando fue visto por última vez, de fecha de nacimiento el día 23 de Septiembre de 1986.

41.- MIGUEL ÁNGEL MENDOZA ZACARÍAS, sobrenombre "El Micho", de 33 años de edad cuando fue visto por última vez, de fecha de nacimiento el día 2 de Septiembre de 1981.

42.- SAÚL BRUNO GARCÍA, sobrenombre "Chicharrón", de 18 años de edad cuando fue visto por última vez, de fecha de nacimiento el día 24 de Febrero de 1995.

43.- BERNARDO FLORES ALCARAZ, de 21 años de edad cuando fue visto por última vez, de fecha de nacimiento el día 22 de Mayo de 1993.

No omito manifestar que en caso positivo deberá remitirse a esta Autoridad, en copia certificada la carpeta de investigación, averiguación previa y/o acta circunstanciada correspondiente. Así mismo se solicita su apoyo en la difusión masiva para encontrar a las personas anteriormente citadas; adjuntando al presente copias fotostáticas de fotografías.

B.- De igual forma se solicita informe si cuenta con **antecedentes de registro de cadáver en calidad de desconocido** que coincida con las siguientes medias filiaciones o que respondan a los nombres de:

1.- ABEL GARCÍA HERNÁNDEZ, de 19 años de edad la última vez que fue visto, con fecha de nacimiento 15 de Junio de 1995, **media filiación:** estatura de 1.62 metros aproximadamente, peso 61 kilogramos, complexión delgado, cabello negro y rasurado, cabeza redonda, orejas grandes, nariz regular [redacted] "chata", tez moreno claro, ojos café oscuro, mentón redondo amplio, **señas particulares:** lunar parte externa de la pierna derecha, lunar en cuello, debajo de la oreja y perforación de lóbulo izquierdo, cicatriz de viruela en la frente, **historia médica:** tuvo viruela en la infancia, utilizo en primaria lentes para ver de lejos y dejo de usarlos, **vestimenta:** pantalón de mezclilla color azul marino talla 30, playera café obscuro, talla mediana, tenis negros talla 27 marca Converse.

ART.110
FRACC. V,VII
LFTAIP
MOTIVACIÓN 1

ART. 113
FRACC I LFTAIP
MOTIVACION 2

2.- ABELARDO VÁZQUEZ PENITEN, de 19 años de edad la última vez que fue visto, con fecha de nacimiento 20 de Septiembre de 1995, **media filiación:** estatura de 1.68 a 1.70 metros aproximadamente, pero de 61 kilogramos, complexión delgado, cabello color negro, corto, lacio y abundante, bigote escaso, cabeza ovalada, tez moreno claro, ojos grandes, rasgados y de color negro medianos, orejas medianas y lóbulo adherido, mentón cuadrado, nariz pequeña y base ancha, cara cuadrada, frente pequeña, boca grande, labios gruesos, cejas pobladas, arqueadas y separadas, **señas particulares:** cicatriz en rodilla izquierda de aproximadamente cuatro centímetros, **historia médica:** se cae unas semanas antes de desaparecer, se hace herida en rodilla, **vestimenta:** información incompleta, pantalón de mezclilla, playera de cuello redondo, zapatos tenis de 6 ó 6.5.

3.- ADÁN ABRAJÁN DE LA CRUZ, de 24 años de edad la última vez que fue visto, fecha de nacimiento el 2 de Enero de 1990, **media filiación:** de 1.68 a 1.70 metros aproximadamente, peso 70 a 75 kilos, complexión regular, cabello rapado, oscuro, ondulado y abundante, vello facial escaso, cabeza redonda, ojos café oscuro o color negro medianos, orejas regulares pegadas, mentón redondo, nariz grande, base ancha y tabique, tez moreno claro, frente pequeña, cara redonda, boca mediana, labios pequeños, cejas pobladas horizontales, **señas particulares:** cicatriz en la pierna de aproximadamente cuatro centímetros, no especifica lateralidad, sobre muñeca mano izquierda de un centímetro de diámetro, liso, mismo color de piel, **vestimenta:** tenis del número 7 negros, suela blanca, Nike con "palomita" logotipo, pantalón azul obscuro de mezclilla talla 34, playera tipo polo azul claro, franjas delgadas, horizontales blancas, talla 36 o "G", Sweater gris de estambre talla "M", listón en tobillo amarillo, cinturón.

4.- ALEXANDER MORA [illegible]CIO, de 19 años de edad la última vez que fue visto, fecha de nacimiento el día 25 de Abril de 1995, **media filiación:** 1.60 a 1.65 metros de estatura, peso de 60 kilos, complexión delgado, cabello ondulado, negro, delgado (abundante lo usa rapado, barba escasa, cabeza ovalada, ojos café oscuro, orejas regulares, mentón ovalado, [illegible], tez moreno claro, **señas particulares:** pequeñas cicatrices en brazos y pies realizadas [illegible] golpe enquistado (bolita) debajo del pezón, ambos lóbulos perforados, **historia médica:** dos cortadas de machete una en pie y otra en mano, lo golpearon jugando, tosía mucho de pequeño, la tetilla izquierda es un poco más grande que la derecha, **vestimenta:** calzaba tenis blancos del número 27, pantalón negro de mezclilla, deslavado y arrugado, camisa café cuadrada y cinturón.

5.- ANTONIO SANTANA MAESTRO, sobrenombre "Copy", de 20 años de edad cuando fue visto por última vez, con fecha de nacimiento 16 de enero de 1996, **señas particulares:** estatura de 1.60 a 1.65 metros, peso de 60 a 65 kilos, complexión regular, cabello negro, lacio con acumulación de canas, grueso, vello facial barba y bigote escaso, teñido, ojos pequeños color negro, mentón redondo, nariz chata, cara ovalada, frente pequeña, boca

ART.110 FRACC. V,VII LFTAIP
MOTIVACIÓN 1

ART. 113 FRACC I LFTAIP
MOTIVACION 2

grande, labios medianos, cejas pobladas, horizontales separadas y comisuras horizontales, tez moreno obscuro, **señas particulares:** diversas cicatrices por acné en el rostro, espalda y brazos, **historia médica:** alérgico a las avispas, se le tapa la gargant, seca de niño, **vestimenta:** pantalón de mezclilla azul marino, talla 30 o 28, playera negra, talla mediana, manga corta, zapato negro o guarache, talla 26 y camisa mediana.

6.- BENJAMIN ASCENCIO BAUTISTA, sobrenombre "Comelón" y/o "Dormilón", de 19 años de edad cuando fue visto por última vez, con fecha de nacimiento el 9 de abril de 1995, **media filiación:** estatura 1.57 metros aproximadamente, pesos 55 a 60 kilos, complexión regular, cabello negro, grueso y abundante, lo usa rapado, sin barba, sin bigote, cabeza ovalada, ojos café obscuro, orejas ligeramente separadas, mentón ovalado, nariz mediana, base ancha, tez moreno, **señas particulares:** cicatriz en la cabeza (región trasera izquierda), un lunar en mentón, uno en mejilla lado izquierdo de cara, **historia médica:** levanta objeto causándole dolor en la espalda omoplato derecho, **vestimenta:** pantalón talla 28, playera ceñida al cuerpo, camisa chica, bóxer o trusa chica o mediana, calcetines cortos, cinturón sencillo zapatos 6.0 a 6.5.

7.- CARLOS IVAN RAMÍREZ VILLAREAL, sobrenombre "Diablo" y/o "Diablillo", de 19 años de edad cuando fue visto por última vez, fecha de nacimiento el 26 de Noviembre de 1994, **media filiación:** estatura 1.60 metros, peso 50 kilos, complexión regular, cabello lacio o quebrado, negro con canas lo utiliza rapado, vello facial escaso, cabeza redonda, ojos negros ovalados chicos, orejas triangulares, mentón en punta, nariz recta mediana, cara ovalada, frente mediana, boca mediana, comisuras horizontales, cejas pobladas, separados y horizontales, bolitas en pierna izquierda, tez moreno claro, **señas particulares:** raspón en cadera posterior, en pierna derecha arriba de rodilla tamaño pequeño con relieve, en cara interna de rodilla sin especificar lateralidad, en pierna derecha a la altura media del fémur larga color negra abultada, dos lunares en clavícula, separados entre 2 o 3 centímetros, con relieve sin especificar lateralidad, en hombro derecho abultado negro, en planta de pie liso, no especifica lateralidad, **historia médica:** gastritis, **vestimenta:** pantalón de mezclilla azul o negro, talla 28, playera roja sin cuello ceñida, huaraches de cuero del número 6.0, bóxer cortos y calcetines cortos.

8.- CARLOS LORENZO HERNÁNDEZ MUÑOZ, sobrenombre "el frijolito", de 18 años de edad cuando fue visto por última vez, fecha de nacimiento el día 11 de Octubre de 1995, **media filiación:** 1.62 metros de estatura, peso 60 kilos, complexión regular a fornido, cabello lacio, negro, abundante y lo usa corto, vello facial escaso, ojos negros, tez moreno oscuro, **señas particulares:** cicatriz en parte posterior del hombro y cicatriz en la frente, **vestimenta:** calzado tipo mocasín número 6, shorts, pantalón.

ART.110
FRACC. V,VII
LFTAIP
MOTIVACIÓN 1

ART. 113
FRACC I LFTAIP
MOTIVACION 2

9.- CÉSAR MANUEL GONZÁLEZ HERNÁNDEZ, sobrenombre "Pantla" y/o "El Marinela", de 22 años de edad cuando fue visto por última vez, fecha de nacimiento el día 8 de Marzo de 1992, **media filiación:** estatura 1.70 a 1.75 metros aproximadamente, peso 48 kilos, complexión delgada, grupo sanguíneo "A" positivo, cabello quebrado, castaño obscuro, delgado, escaso, lo utiliza rapado, vello facial en mentón, ojos grandes color café oscuro, nariz respingada mediana, tez moreno claro, **señas particulares:** cicatriz en ceja derecha o izquierda faltándole vellosidad, entre brazo y antebrazo de 3 centímetros aproximadamente de acné en la cara, por accidente automovilístico en mano derecha dedo medio y anular, otra por quemadura por soldadura en uno de sus pies, un lunar en el pie (no especifica cual) cicatriz de acné en la espalda baja, **historia médica:** accidente motocicleta en adolescencia, gastritis esporádico; al comer picante le dolía el apéndice, oreja izquierda más grande que la derecha, como si le faltara un pedazo y más separada del cráneo; dedos índices de ambas manos, **vestimenta:** calzado del número 5.5.

10.- CHRISTIAN ALFONSO RODRIGUEZ ELUMBRE, de 19 años de edad cuando fue visto por última vez, fecha de nacimiento el 9 de Agosto de 1995, **media filiación:** estatura de 1.85 a 1.87 centímetros, peso 67 a 70 kilos, complexión delgado, cabello negro, lacio u ondulado y corto, vello facial sin barba ni bigote, ojos medianos color café claro, orejas medianas lóbulo adherido, mentón ovalado, nariz recta mediana y base mediana, cara ovalada, frente mediana, boca grande, labios medianos, comisuras horizontales, cejas semipobladas horizontales separadas, acné en rostro y pecho, tez moreno claro, quemado, **señas particulares:** cicatriz lineal de color blanca de dos centímetros en muslo derecho abultada, un lunar en glúteo izquierdo, pequeño, **historia médica:** uña negra por golpe en [illegible] no especifica lateralidad, tiene los dedos pulgares chatos, uñas pequeñas como si se le hubieran pegado, se [illegible]recian, **vestimenta:** playera blanca, cuello tipo V mediana, huarache cruzado número 6.0 u 8.0, pantalón azul [illegible].

11.- CHRISTIAN TOMÁS [illegible], de 18 años de edad cuando fue visto por última vez, fecha de nacimiento el 24 de Julio de 1996, **media filiación:** estatura de 1.50 a 1.72 metros, peso 55 a 75 kilos, complexión regular, grupo sanguíneo "O" positivo, cabello lacio, negro y abundante, vello facial escaso, cabeza redonda, ojos negros, orejas medianas con lóbulos separados, mentón cuadrado, nariz gruesa, cara cuadrada, frente pequeña, boca mediana, labios medianos, comisuras horizontales, cejas separadas, pobladas y horizontales, tez moreno, **señas particulares:** cicatriz por quemadura en antebrazo derecho más obscura que la piel, cicatrices de varicela a un costado del ojo probablemente el derecho, **historia médica:** se realiza quemadura con plancha, accidentalmente toma gasolina dos veces, se enferma de anginas constantemente, enfermedad en intestinos o vesícula un año antes de desaparecer, **vestimenta:** tenis Nike con logotipo (paloma) del número 7.5, playera tipo

ART.110 FRACC. V,VII LFTAIP
MOTIVACIÓN 1

ART. 113 FRACC I LFTAIP
MOTIVACION 2

polo con franjas blancas con guinda, pantalón de mezclilla azul fuerte, cinturón con figura en la hebilla de un caballo, reloj negro marca Cassio.

12.- CUTBERTO ORTIZ RAMOS, de 22 años de edad cuando fue visto por última vez, fecha de nacimiento el día 22 de Febrero de 1992, **media filiación:** estatura de 1.75 metros, peso 65 a 70 kilos, complexión regular a robusta, cabello lacio, negro y corto, vello facial usa patillas largas, ojos grandes color café oscuro, medianos, ovalados y oscuros, mentón en punta, nariz chata, cara ovalada (diamante), frente mediana, boca chica, labios delgados, comisuras horizontales, cejas pobladas, separadas y arqueadas, tez moreno claro, **señas particulares:** una cicatriz debajo de la nariz, cicatriz lineal curva en la palma de la mano izquierda, **historia médica:** se le movía la articulación involucrando clavícula y omoplato, **vestimenta:** calzado tenis Adidas del número 7, pantalón de mezclilla, playera lisa.

13.- DORIAN GONZÁLEZ PARRAL, sobrenombre "El Kinder", de 18 años de edad cuando se fue visto por última vez, fecha de nacimiento el 23 de Diciembre de 1995, **media filiación:** 1.50 a 1.55 metros de estatura, con peso de 50 kilos, complexión delgado, cabello negro, lacio y corto, lo usa rapado, vello facial escaso, ojos chicos color café oscuro, ovalados pequeños, orejas pequeñas ovaladas, mentón triangular, nariz delgada, base ancha, cara ovalada, frente mediana, boca pequeña, labios medianos, comisuras horizontales, cejas semipobladas, horizontales y separadas, tez clara, **señas particulares:** una cicatriz por quemadura en pierna con liquido con tamaño de aproximadamente un centímetro y un lunar en la parte derecha del cuello de forma circular de aproximadamente un medio centímetro, otro en región maseterina color café tamaño de menos de un centímetro tiene dos, **historia médica:** tuvo desnutrición de niño, a veces tenía problemas respiratorios, se enfermaba de fiebre, **vestimenta:** calzado huaraches número 24, pantalón de mezclilla talla [illegible] y cinturón.

14.- JORGE LUIS GONZÁLEZ PARRAL, de 21 años de edad cuando fue visto por última vez, con fecha de nacimiento el día 2 de Septiembre de 1993 o 3 de septiembre de 1993, **media filiación:** estatura de 1.60 a 1.65 metros, complexión delgado, cabello negro, lacio y corto, ojos chicos color café oscuro, medianos, ovalados, mentón ovalado, nariz delgada, base mediana, tez moreno claro, **señas particulares:** fractura en las muñecas de ambas manos, **vestimenta:** pantalón de mezclilla color azul.

15.- EMILIANO ALEN GASPAR DE LA CRUZ, sobrenombre "El pilas", de 23 años de edad cuando fue visto por última vez, con fecha de nacimiento el día 20 de Agosto de 1991, **media filiación:** estatura de 1.70 metros, peso 70 kilos, complexión delgado, cabello corto, oscuro, lacio u ondulado, delgado y abundante, vello facial barba y bigote aunque se lo rasura, cabeza redonda, ojos café oscuro de tamaño mediano, orejas medinas.

ART.110
FRACC. V,VII
LFTAIP
MOTIVACIÓN 1

ART. 113
FRACC I LFTAIP
MOTIVACION 2

mentón redondo, nariz mediana recta, cara ovalada, frente mediana, boca mediana, labios pequeños, comisuras horizontales, cejas pobladas, horizontales y separadas, tez moreno oscuro, **señas particulares:** tiene callos en las manos, una cicatriz en la pantorrilla de un centímetro de tamaño no se especifica lateralidad, otra en cabeza de medio centímetro no se especifica sitio exacto, una mancha en la espalda color chocolate, lunar en la frente entre las cejas, **historia médica:** tuvo esguince en tobillo de pie derecho y gripe influenza de manera constante, **vestimenta:** información incompleta (pantalón de mezclilla, playera y tenis).

16.- EVERARDO RODRÍGUEZ BELLO, sobrenombre "El Kalimba" y/o "Chango", de 19 años de edad cuando fue visto por última vez, con fecha de nacimiento el día 5 de Enero de 1995, **media filiación:** estatura 1.63 metros, peso 50 a 55 kilos, complexión delgada, cabello negro, lacio, grueso y corto, sin barba ni bigote, ojos café oscuro de tamaño medianos, orejas chicas ovaladas, mentón triangular, nariz grande base ancha, cara ovalada, frente pequeña, boca grande, labios grueso, comisuras horizontales, cejas pobladas horizontales y separadas, tez moreno claro, **señas particulares,** cicatriz arriba de la frente a la altura de nacimiento de cabello de forma lineal de 3 centímetros, en cabeza lado derecho en la parte alta visible entre el cabello, en zona lumbar lado izquierdo de aproximadamente tres centímetros, en pantorrilla de extremidad interior, una macha o lunar en el cuello de color negro o café pequeño de forma redonda, perforación en oreja lado izquierdo, **vestimenta:** pantalón negro de vestir, talla 28 a 30, playera roja con rayas amarillas en su parte frontal, talla medina, cuello redondo, cinturón liso hebilla de metal con figura de espuela, huaraches, negros cruzados con suela de llanta del número 5, bóxer mediano.

17.- FELIPE ARNULFO ROS[illegible] años de edad cuando fue visto por última vez, con fecha de nacimiento el 21 de Mayo de 1994, **media filiación:** estatura 1.55 a 1.65 o 1.70 metros, peso de 55 a 60 kilos o 86 kilos, complexión regular o robusto, cabello color oscuro, quebrado, corto, grueso con algunas canas, vello facial barba y bigote, se lo rasura, ojos medianos café oscuro o negro y ovalados, orejas medianas pegadas, mentón ovalado, nariz recta, delgada y base ancha, boca mediana, labios gruesos, comisuras horizontales, cara ovaladas, frente pequeña, cejas pobladas y arqueadas, tez moreno oscuro, **señas particulares:** una cicatriz en medio de la cabeza se le cae ventilador, cicatriz en [illegible] con corte con vidrio, cicatriz del lado derecho a la altura de las costillas de 2 centímetros aproximadamente y de la frente por encima de la ceja izquierda, dos lunares en la parte trasera del cuello del lado derecho, en hombro derecho de dos centímetros aproximadamente, **historia médica**: se le cae ventilador en cabeza haciéndole herida y a veces sufría de mareos, **vestimenta:** pantalón negro o azul de mezclilla, talla grande, playera o camisa verde talla grande, tenis de color blanco de número de 5 a 5.5, cinta color vede que porta en brazo derecho.

18.- GIOVANNI GALINDEZ GUERRERO, sobrenombre "spider", de 20 años de edad, con fecha de nacimiento el 19 de Septiembre de 1994, **media filiación:** estatura 1.58 a 1.60 metros, peso de 42 a 46 kilos,

ART.110 FRACC. V,VII LFTAIP
MOTIVACIÓN 1

ART. 113 FRACC I LFTAIP
MOTIVACION 2

complexión regular a delgada, grupo sanguíneo "O" positivo, cabello color oscuro, quebrado, corto, abundante, lo usa rapado, vello facial barba y bigote que usa rasurada, ojos color café oscuro, medianos, alargados, orejas tamaño medio, lóbulo separado, mentón ovalado, nariz ancha, recta y achatada, cara ovalada, frente mediana, labios medianos, comisuras horizontales, cejas pobladas, boca chica, tez moreno claro, **señas particulares:** cicatriz en el pómulo derecho o izquierdo entre 1 y 2 centímetros aproximadamente, pequeño arriba en la ceja derecha, en brazo izquierdo en la muñeca tipo rasgada curvada en forma de "v" o "u" de 1 centímetro aproximadamente, un tatuaje en forma de corazón color rojo con nombre Carolina, parte poster de la espalda área del omoplato. **historia médica**: se torció pie derecho, es muy huesudo y dengue hace 3 años aproximadamente, **vestimenta:** pantalón de mezclilla azul o negro deslavado con varias bolsas en los lados talla 28, playera de color verde sin estampado de cuello redondo talla 14, huaraches con suela cruzados de piel color vino del número 6, mochila de color rojo y bóxer no de licra.

19.- ISRAEL CABALLERO SÁNCHEZ, sobrenombre "Aguirrito", de 21 años de edad cuando fue visto por última vez, con fecha de nacimiento 28 de septiembre de 1993, **media filiación:** 1.62 a 1.72 centímetros, peso 60 kilos, complexión regular, cabello negro, liso con corte a rapa, cabeza redonda, ojos negros tamaños mediano, orejas grandes, mentón redondo, nariz mediana y chata, cara redonda, frente mediana, boca mediana, labios medianos, comisuras abatidas, cejas pobladas, horizontales y separadas, tez moreno claro, **señas particulares:** mancha o lunar en forma de mapa, rectangular de 3 a 5 centímetros, color café claro aproximadamente al centro de la espalda, lugar de bajo de la oreja derecha. **historia médica**: fractura con cirugía 3 años atrás e infección vías urinarias, gripe y tenia comezón en los ojos, **vestimenta:** playera o camisa azul o gris talla mediana, pantalón de mezclilla azul o gris, talla 30, playera negra de licra con logotipos, ropa interior de color llamativa, calcetines negros o morados, cinturón negro, calzado huaraches negros del número 24 o 26.

20.- ISRAEL JACINTO LUGARDO, sobrenombre "Chukyto" de 19 años de edad cuando fue visto por última vez, fecha de nacimiento el 15 de Julio de 1995, **media filiación:** estatura de 1.68 a 1.70 metros, peso 105 kilos, complexión robusta, grupo sanguíneo "O" positivo, cabello corto, oscuro, lacio y ondulado, con algunas canas, abundante, usa barba delgada alrededor, cabeza redonda, ojos café claro grandes, orejas medianas, mentón redondo, nariz grande achatada, boca grande, labios medianos y comisuras horizontales, tez moreno claro, **señas particulares:** cicatriz en la cabeza de 2 centímetros, área occipital sutura 5 puntos, en parte superior de rodilla no se especifica lateralidad, cicatriz en brazo derecho de aproximadamente un centímetro por vacuna y en la mejilla izquierda abajo del ojo de 1 centímetro. **historia médica**: caída de una camioneta, se abre la cabeza y le dan 5 puntadas, dolores en la espalda al hacer ejercicio, de niño padeció de bronquitis y dolor de cabeza por caída reciente, **vestimenta:** pantalón de mezclilla azul marino oscuro, figura de zigzag en una bolsa, talla 38 a 40,

[redacted]

ART.110
FRACC. V,VII
LFTAIP
MOTIVACIÓN 1

ART. 113
FRACC I LFTAIP
MOTIVACION 2

playera roja con líneas negras talla grande, calzado tipo huarache de tiras de cuero con camuflaje tipo militar, con hebilla talla 28 tipo llanta.

21.- JESÚS JOVANY RODRÍGUEZ TLATEMPA, de 20 años de edad cuando fue visto por última vez, fecha de nacimiento [redacted] de Diciembre de 1993. **media filiación:** 1.70 centimetros. peso 68 kilos. complexión delgado a robusto. grupo sanguineo "O" positivo. cabello negro. lacio. corto. grueso y escaso. barba y bigote escaso. cabeza redonda. ojos café oscuro, orejas grandes. mentón ovalado. nariz mediana. cejas escasas o pobladas. arqueadas y separadas. frente mediana. boca mediana comisuras horizontales. tez moreno claro. **señas particulares:** quemado en tobillo lado externo. derecho. ovalado. liso y un poco más oscuro que la piel de 6 centímetros. cicatriz superior posterior en cabeza le dan 3 puntadas. no le crecia el cabello. de tono más claro que la piel y cicatriz grande en el cuello. mancha de nacimiento de 2.5 centímetros en forma ovalada en base de cuello. lado derecho. **historia médica**: fractura de pie lado derecho. tiene dificultad para caminar. alergia. erupciones epidérmicas en el are naso labial (área del bigote). dolor en tobillo y menos movilidad en dedo medio de mano. **vestimenta:** pantalón talla 30. playera mediana tipo polo o con cuello V. tenis negros o azul marino o blancos. marca puma con agujeta negra número 26.5. anillo color gris liso no grabado. mochila roja con gris sencilla con asas de tela. escapulario en tela imagen de Jesucristo.

22.- JONÁS TRUJILLO GONZÁLEZ, sobrenombre "El Benis", de 20 años de edad cuando fue visto por última vez, con fecha de nacimiento el día 29 de Marzo de 1994. **media filiación:** 1.80 metros de estatura. pesa de 98 a 100 kilos. complexión robusta. grupo sanguineo "O" positivo. cabello oscuro. chino. grueso y abundante. lo usa rapado. barba muy escasa. cabeza redonda. ojos negros. café oscuro ovalados. orejas cuadradas. separadas del cráneo. mentón partido. nariz [redacted] boca chica. labios medianos. cejas pobladas. separadas y arqueadas. comisuras horizontales. tez moreno claro. **señas particulares:** una cicatriz entre el cuello y la barbilla. en la ceja izquierda cerca de la ceja por pedrada a los 10 años. hundida de color más claro que la piel de 1 centímetro forma ovalada. fractura de tobillo izquierdo le ponen férula. posteriormente se raspa. **historia médica**: migrañas. fractura tobillo izquierdo a los 8 o 9 años y torcedura de tobillo derecho en Agosto del 2014. **vestimenta:** pantalón de mezclilla talla 36 o pants negro. sudadera azul fuerte. cuello redondo. con letras negras al frente talla "G", zapato tipo huarache color café. tiras cruzadas con correa o cinturón de lona. suela de llanta número 9. mochila tejida a mano de colores.

23.- JORGE ÁLVAREZ NAVA, sobrenombre "El Chabelo", de 29 años de edad cuando fue visto por última vez, con fecha de nacimiento el día 23 de Septiembre de 1985. **media filiación:** estatura de 1.80 metros. peso 79 kilos. complexión robusto. grupo sanguineo "B" negativo. cabello negro y lacio. vello facial abundante.

Derechos Humanos
Servicios a la Comunidad
Investigación

ART.110
FRACC. V,VII
LFTAIP
MOTIVACIÓN 1

ART. 113
FRACC I LFTAIP
MOTIVACION 2

vello corporal vellosidad en las piernas, cabeza ovalada, ojos grandes de color café oscuro, orejas medianas, mentón redondo, nariz mediana respingada, cara redonda, frente pequeña, boca mediana, labios pequeños, comisuras horizontales, cejas pobladas horizontales separadas, tez blanca, **señas particulares:** una cicatriz vertical bajo el ojo derecho, **historia médica**: cicatriz en cuenca de ojo derecho de 2 centímetros, accidente a los 8 años, sinusitis, alergia al polvo y 2 orificios en la oreja, **vestimenta:** pantalón de mezclilla talla [redacted] playera gris polo manga corta talla mediana, sudadera color verde de cierre al frente con capucha y bolsas a los lados talla mediana, calzado huaraches talla 9, se desconoce mayores datos de la vestimenta.

24.- JORGE ANÍBAL CRUZ MENDOZA, de 19 años de edad cuando fue visto por última vez, con fecha de nacimiento el día 14 de Agosto de 1995, **media filiación:** estatura de 1.65 metros, de peso 60 kilos, complexión delgado, cabello negro, corto y lacio abundante, cabeza ovalada, ojos chicos de color café oscuros y ovalados, orejas pequeñas, mentón cuadrado, nariz chata y gruesa, tez moreno claro, **señas particulares:** cicatriz en un brazo de forma circular de 1 centímetro, estrías en la espalda y cicatriz redonda en pie derecho de 3 centímetros en el labio superior de forma lineal de 5 centímetros en el abdomen de forma circular de 3 centímetros, mancha de nacimiento en el costado izquierdo del estómago en forma de óvalo horizontales de 5 centímetros de tono oscuro, **historia médica**: absceso en uno de sus brazos y uña del dedo pulgar de uno de sus pies esta levantada y mal formada, **vestimenta:** pantalón de mezclilla talla 28, playera chica, sudadera chica, tenis blancos con logotipo de puma color negro, talla 26, cinturón negro de cuero, se desconoce mayores datos de la vestimenta.

25.- JORGE ANTONIO TIZAPA LEGIDEÑO, de 20 años de edad cuando fue visto por última vez, fecha de nacimiento el 7 de Junio de 1994, **media filiación:** estatura 1.70/1.85 metros, peso 80 kilos, complexión delgado, grupo sanguíneo "ORH" positivo, cabello negro, lacio con corte a raya, sin [redacted] bigote, cabeza ovalada, ojos medianos de color negros, orejas grandes, mentón redondo, nariz grande chata, cejas pobladas, arqueadas y próximas, comisura horizontal y frente mediana, tez moreno, **señas particulares:** manchas negras en brazos, cicatriz debajo de la rodilla izquierda y cicatriz por acné en ambos brazos, un tatuaje en forma de corazón entre el dedo índice y el pulgar de 2 centímetros, perforación en la oreja derecha, **historia médica**: lesión del dedo pulgar de mano derecha por caída de motocicleta, influenza (gripe de manera constante), **vestimenta:** playera amarilla talla mediana, pantalón de mezclilla azul talla 34, tenis de color rojo marca Pirma del número 27.5.

26.- JOSÉ ÁNGEL CAMPOS CANTOR, sobrenombre "la tripa", de 33 años de edad cuando fue visto por última vez, con fecha de nacimiento 31 de Mayo de 1981, **media filiación:** estatura 1.70 metros, peso 60 kilos, complexión delgado, cabello negro y lacio, cabeza cuadrada, ojos medianos de color negro, orejas medianas, mentón cuadrado, nariz mediana respingada, frente mediana, boca mediana, comisuras horizontales, cejas

ART.110
FRACC. V,VII
LFTAIP
MOTIVACIÓN 1

ART. 113
FRACC I LFTAIP
MOTIVACION 2

337

pobladas. tez moreno claro, **señas particulares:** cicatriz pequeña en la cabeza, en la parte occipital posterior. cicatrices leves (por escoriaciones) en piernas, dos lunares en el cuello del lado derecho a la altura de la nuca. perforación en la oreja izquierda, **historia médica**: golpes en la cadera del lado derecho, lesiones en articulaciones. (antecedentes) viruelas, sarampión. **vestimenta:** playera rayas blancas sobre fondo naranja talla mediana, pants gris, rayas blancas a los costados, huaraches número 26.

27.- JOSÉ ÁNGEL NAVARRETE GONZÁLEZ, sobrenombre "El pepe", de 18 años de edad cuando fue visto por última vez, con fecha de nacimiento el día 19 de Diciembre de 1996, **media filiación;** estatura de 1.80 metros. peso de 56 a 60 kilos, complexión delgado, grupo sanguíneo "ORH" positivo. cabello negro. corto y ondulado abundante, vello facial escaso, cabeza ovalada. ojos café oscuro. orejas medianas pegadas. mentón cuadrado. nariz espigada afilada base ancha, cejas pobladas. labios grandes y boca grande. tez blanca. **señas particulares:** se duplica la información con Joshivani Guerrero de la Cruz/ cicatriz espalda lado derecho de forma circular de color café de 2 centímetros y una cicatriz en el brazo izquierdo por mordida de perro. un lunar en la espalda. lado derecho de forma circular de aproximadamente dos centímetros en color café y otro en cadera de cinco centímetros, **historia médica:** dolor de articulaciones en rodillas. **vestimenta**: pantalón mezclilla talla 30. playera chica. huaraches de piel con tiras cruzados, talla 26.

28.- JOSÉ EDUARDO BARTOLO TEATEPA, edad 18 años cuando se le vio por última vez, con fecha de nacimiento el 13 de Octubre de 1995, **media filiación:** 1.75 a 1.80 metros de estatura. de peso 74 a 78 kilos. complexión media/delgada, cabello negro, corto, quebrado, grueso y abundante. barba y bigote escasos. cabeza ovalada, ojos café oscuro, tamaño mediano. color café oscuro y ovalados. orejas tamaño mediano. lóbulo separado, mentón ovalado, nariz mediana base ancha y gruesa. frente mediana. labios gruesos y cejas medianas, tez moreno claro. señas particulares cicatriz en el tercio anterior de la espalda de forma ovalada de 7 centímetros y en el parpado inferior tercio externo de ojo izquierdo en forma lineal, **historia médica:** fractura en el antebrazo derecho de cubito y de húmero. el segundo dedo del pie es más grande que el dedo gordo. se inflama articulación de codo izquierdo, **vestimenta:** playera tipo polo color azul turquesa. talla mediana y un pantalón negro o azul de mezclilla talla 34, boxers medianos.

29.- JOSÉ LUIS LUNA TORRES, sobrenombre "el pato", de 21 años de edad cuando fue visto por última vez, de fecha de nacimiento el 03 de Septiembre de 1993, **media filiación:** 1.63 metros de estatura. con un peso de 52 a 58 kilos. complexión delgado/medio, grupo sanguíneo "ORH" positivo. cabello ondulado. negro abundante. corto y bigote escaso. cabeza ovalada. ojos rasgados de color café/tamaño chico de color café oscuro. mentón ovalado. nariz larga/base ancha, forma aguileña. cejas pobladas. boca mediana. frente mediana. tez moreno claro.

ART.110
FRACC. V,VII
LFTAIP
MOTIVACIÓN 1

ART. 113
FRACC I LFTAIP
MOTIVACION 2

señas particulares: una cicatriz a la altura de las cejas en la parte media, un lunar en la nariz del lado izquierdo y en la barbilla/nariz región zigomática derecha, región geniana lado izquierdo, **historia médica**: lumbalgia, ampollas en manos, **vestimenta:** pants gris y huaraches del número 26.

30.- JOSHIVANI GUERRERO DE LA CRUZ, de 19 años de edad cuando fue visto por última vez, de fecha de nacimiento el día 15 de Febrero de 1995, **media filiación:** estatura 1.73 a1.78 metros, peso 65 kilos, complexión delgado, cabello lacio negro, grueso y corto, cabeza ovalada, ojos tamaño pequeño de color café claro, orejas grandes y pegadas/medianas, mentón ovalado, nariz mediana base ancha, cejas pobladas, arqueadas, separadas, boca mediana, labios medianos, comisuras horizontales, tez blanca, **señas particulares:** cicatriz en la ceja izquierda por caida de cabello, un lunar atrás de la oreja izquierda, lóbulo izquierdo perforado, cejas cortadas (ambas). **historia médica**: lesión en tobillo derecho y gastritis, **vestimenta:** pantalón talla 28, playera mediana, tenis de tela de color negro del número 27.

31.- JULIO CÉSAR LÓPEZ PATOLZIN, de 25 años de edad fue visto por última vez, de fecha de nacimiento el día 29 de Enero de 1989, **media filiación**: estatura 1.65 metros, peso 63 kilos, complexión delgado, grupo sanguíneo "ORH" positivo, cabello negro, lacio con corte a rapa, vello facial barba y bigote escaso, cabeza redonda, ojos color café tamaño mediano/chicos, oscuro y ovalados, orejas medianas, mentón redondo, nariz chata/gruesa, frente mediana, cejas pobladas, tez moreno claro, **señas particulares**: un lunar en la oreja, una perforación en la oreja, **historia médica**: se calló en camión de volteo, lesión en columna, desviación de espalda, **vestimenta**: pants azul marino, con talla 34, camiseta tipo polo con rayas amarillas horizontales, franjas delgadas, azul cielo, tenis deportivos del número 26.5.

32.- LEONEL CASTRO ABARCA, de 18 años de edad cuando fue visto por última vez, de fecha de nacimiento el día 6 de Marzo de 1996, **media filiación**: estatura 1.70 metros, peso 65 kilos, complexión delgado, cabello corto de color negro y lacio, vello facial bigote escaso, cabeza redonda, ojos negros, orejas medianas, mentón redondo, nariz grande y ancha, tez moreno, **señas particulares**: cicatriz horizontal de 2 a 3 centímetros del costado izquierdo de la columna, cicatriz en forma de "L" en pectoral derecho de 4 centímetros, **vestimenta:** playera verde esmeralda manga larga, cuello tipo V, diseño de venado color negro en pectoral izquierdo, pantalón de mezclilla azul obscuro talla 28, con cierres en bolsas de los costados y bolsas de costado a la altura de las rodillas, tenis negros Nike del número 8.

33.- LUIS ÁNGEL ABARCA CARRILLO, sobrenombre "Amilzingo", de 17 años de edad cuando fue visto por última vez, de fecha de nacimiento el día 12 de Octubre de 1996, **media filiación:** estatura 1.60/1.65 metros,

[redacted]

ART.110
FRACC. V,VII
LFTAIP
MOTIVACIÓN 1

ART. 113
FRACC I LFTAIP
MOTIVACION 2

peso 40 kilos, complexión delgado, cabello negro, lacio y corto, vello facial barba rasurada con bigote, cabeza redonda, ojos negros de tamaño mediano/chicos de color negro, orejas grande y ovaladas, mentón ovalado, nariz chata/recta base media, frente mediana, cejas pobladas, tez moreno claro, **señas particulares:** marcas de acné en el rostro, cicatriz en la fosa iliaca derecha, lineal de 15 centímetros, **historia médica**: dolores frecuentes de cabeza y padecía del apéndice, **vestimenta:** pantalón de mezclilla color azul talla 30, playera azul, zapatos de color negro del número 26.

34.- LUIS ÁNGEL FRANCISCO ARZOLA, sobrenombre "cochilandia o cochiloco", de 19 años de edad cuando fue visto por última vez, de fecha de nacimiento el día 31 de Octubre de 1993, **media filiación:** estatura 1.70/1.53 metros, peso de 50 a 60 kilos, complexión delgado, cabello negro, liso con corte a rapa, vello facial sin barba ni bigote, cabeza redonda, ojos negros tamaño mediano/ovalados color café oscuro, orejas grandes, lóbulo separado, mentón ovalado, nariz achatada/mediana y recta, frente mediana, cejas semipobladas, boca mediana, labios medianos, tez moreno claro, **señas particulares:** cicatriz pequeña arriba de la ceja izquierda/lado derecho en forma lineal, un lunar en la boca del lado izquierdo, **vestimenta:** pantalón de mezclilla talla 32, playera mediana de cuello redondo manga corta, talla chica, calzado del número 26.

35.- MAGDALENO RUBÉN [illegible] VILLEGAS, sobrenombre "Magda" de 19 años de edad cuando fue visto por última vez, de fecha de nacimiento el día 8 de Septiembre de 1995, **media filiación:** Estatura 1.55 metros, peso 62 kilos, complexión delgado, cabello color oscuro, quebrado y corto grueso y abundante, vello facial barba y bigote escaso, cabeza ovalada, ojos medianos color oscuros y ovalados, orejas medianas, mentón ovalado, nariz gruesa ligeramente inclinada, frente mediana, cejas pobladas, boca grande, labios medianos, tez moreno claro, **señas particulares:** cicatriz en el labio a causa de una cirugía, lunar o mancha en el pecho de lado izquierdo amorfa de 1 centímetro, **vestimenta:** pantalón azul marino de vestir talla 28, playera guinda manga corta con dibujos en color amarillo talla 28 y calzado huarache de color café del número 25.

36.- MARCIAL PABLO BARANDA, de 20 años de edad cuando fue visto por última vez, de fecha de nacimiento el día 5 de Septiembre de 1994, **media filiación:** estatura 1.60/1.64 metros, peso 62 kilos, complexión media, cabello negro, grueso, abundante y lacio, cabeza ovalada, ojos color negro, orejas medianas ovaladas, mentón ovalado, nariz recta base ancha, frente amplia, cejas pobladas, boca mediana, labios delgados, tez moreno claro, **vestimenta:** pants gris, tenis de color blanco con azul del número 26 o 26.5, boxers cortos, calcetín largo, cinturón negro de piel con hebilla chica, gorra blanca con letras al frente.

ART.110 FRACC. V,VII LFTAIP
MOTIVACIÓN 1

ART. 113 FRACC I LFTAIP
MOTIVACION 2

37.- MARCO ANTONIO GÓMEZ MOLINA, de 21 años de edad cuando fue visto por última vez, de fecha de nacimiento el día 18 de Febrero de 1993, **media filiación:** estatura 1.75 metros, peso 57 kilos, complexión delgado, grupo sanguíneo "ARH" positivo, cabello de color negro, lacio, abundante y con corte a rapa, vello facial barba y bigote rasurado, cabeza ovalada, ojos pequeños de color café, orejas medianas y separadas, mentón cuadrado, nariz chica, base ancha, tez moreno claro, **señas particulares:** escoriaciones en hombro izquierdo, entre 10 y 15 centímetros a la mitad de brazo, un lunar en la mano izquierda de 2 centímetros, lunar entre nariz y labio de 1 centímetro, ojo derecho mancha negra, **historia médica:** dolor de articulaciones en rodillas, **vestimenta:** pantalón de mezclilla azul marino talla 32, playera negra de manga larga talla 36, calzado del número 26.

38.- MARTÍN GETSEMANY Y/O MARTÍN GETSEMANI SÁNCHEZ GARCÍA, de 20 años de edad cuando fue visto por última vez, de fecha de nacimiento el día 10 de Agosto de 1994, **media filiación:** estatura 1.72 metros, peso 67 a 70 kilos, complexión delgado, grupo sanguíneo "BRH" positivo, cabello color negro, lacio y rapado, vello facial escaso, cabeza ovalada, ojos color negro, medianos, orejas medianas, mentón cuadrado, nariz grande, base ancha, tez moreno claro, **señas particulares:** acné en la espalda alta, cicatriz en pie de lado izquierdo de 2 centímetros, cicatrices en rodilla, dos lunares de lado derecho de la cara a la altura del pómulo, 3 lunares en abdomen pequeños en forma de triángulo, en la boca [illegible], **historia médica:** torcedura de tobillo, por accidente (no se sabe cuál tobillo) antecedente (fiebre tifoidea) **vestimenta:** pantalón talla 32, playera talla chica, zapato tipo tenis blancos con franja naranja talla 26.5.

39.- MAURICIO ORTEGA VALERIO, de 18 años de edad cuando fue visto por última vez, de fecha de nacimiento el día 21 de Mayo de 1996, **media filiación:** estatura 1.55/1.67 metros, peso 67 a 68 kilos, complexión delgado/medio, cabello negro, lacio, abundante, vello facial [illegible] barba y bigote, vello corporal escaso, cabeza ovalada, ojos medianos y de color negro, orejas grandes lóbulo [illegible], mentón ovalado, nariz recta chata, ceja poblada, frente mediana, boca mediana y labios medianos, tez moreno claro, **señas particulares:** cicatriz a un costado de tobillo sin especificar lateralidad, un lunar en la barbilla/lunar en la mejilla derecha, circular y de color café, **vestimenta:** pantalón gris mezclilla, playera tipo polo manga corta, rayas horizontales color crema, huarache calzado talla 26.

40.- MIGUEL ÁNGEL HERNÁNDEZ MARTÍNEZ, sobrenombre "Botita", de 28 años de edad cuando fue visto por última vez, de fecha de nacimiento el día 23 de Septiembre de 1986, **media filiación:** estatura 1.60 metros, peso 80 kilos, complexión robusto, grupo sanguíneo "A" cabello negro, lacio con corte a rapa, vello facial barba y bigote, patillas largas, cabeza ovalada, ojos medianos de color café oscuro, orejas largas, mentón redondo, nariz achatada, tez moreno claro, **señas particulares:** cicatriz quirúrgica en el pie, en pierna izquierda se hizo

ART.110
FRACC. V,VII
LFTAIP
MOTIVACIÓN 1

ART. 113
FRACC I LFTAIP
MOTIVACION 2

injerto a la altura de la pantorrilla, se rompió tendones de la pierna izquierda. **historia médica:** atropellamiento por tráiler, se infecta herida, le hacen injerto en emeine, una bola a lado de la ceja izquierda. **vestimenta:** playera verde, chaleco negro, tenis color café del número 6.5, pantalón azul mezclilla.

41.- MIGUEL ÁNGEL MENDOZA ZACARÍAS, sobrenombre "El Micio", de 33 años de edad cuando fue visto por última vez, de fecha de nacimiento el día 2 de Septiembre de 1981. **media filiación:** estatura 1.60 metros. peso 51 kilos, complexión delgado, cabello negro, lacio, con corte a rapa, vello facial barba y bigote rasurado, cabeza ovalada, ojos negros de tamaño mediano (carnosidad en el ojo izquierdo), orejas medianas, mentón ovalado, nariz achatada, grande, boca mediana, labios medianos, cejas pobladas, frente mediana, tez moreno claro. **señas particulares:** cicatriz quirúrgica por fractura en pie, presenta varilla y tornillos, perforación en la oreja izquierda. **historia médica:** en pierna derecha colocación de tornillo. **vestimenta:** playera negra, pantalón azul de mezclilla talla 28, tenis negros, con suela blanca del número 6.5 o 7.

42.- SAÚL BRUNO GARCÍA, sobrenombre "Chicharrón", de 18 años de edad cuando fue visto por última vez, de fecha de nacimiento el día 24 de Febrero de 1995. **media filiación:** estatura 1.60 metros, peso 63 kilos, complexión delgado/mediano, vello facial barba y bigote, cabello negro, ondulado con corte a rapa, cabeza ovalada, ojos medianos de color café, orejas ovalados, orejas ovaladas, mentón cuadrado, nariz achatada, delgada, tez moreno claro, ceja poblada, frente mediana, boca mediana, labios medianos. **señas particulares:** cicatriz en la ceja de lado izquierdo, en el cuello y en la ceja izquierda. **historia médica:** le falta el dedo anular no especifica cual mano, abarca la falange y no puede mover el dedo medio. **vestimenta:** pantalón talla 28 a 30, playera mediana, tenis café del número 26, y cinta negra en cabello.

43.- BERNARDO FLORES ÁLVARAZ, de 21 años de edad cuando fue visto por última vez, de fecha de nacimiento el día 22 de Mayo de 1993. **media filiación:** estatura 1.65/1.76 metros, peso 80 a 90 kilos, complexión robusto, grupo sanguíneo "S", cabello color negro, corto y lacio, ojos medianos de color café oscuro/ tamaño grande, orejas medianas, mentón redondo, nariz aguileña/grande y chata, tez moreno claro/blanco. **señas particulares:** cicatriz en la ceja derecha, lunar en la parte de la cadera del lado derecho, un lunar en forma de mancha en el pecho, en el tórax presenta un lunar en forma de manita de gato. **historia médica:** hipertensión arterial y tiene un granito en el oído derecho/tragus anterior de la oreja del lado derecho dividido en 2 secciones. **vestimenta:** Pantalón talla 36, playera grande, tenis converse de bota color azul marino del número 29.

...DE LA REPÚBLICA
...Derechos Humanos,
...vicios a la Comunidad
...stitución

ART.110
FRACC. V,VII
LFTAIP
MOTIVACIÓN 1

ART. 113
FRACC I LFTAIP
MOTIVACION 2

Información y documentación que deberá ser remitida a esta Instalaciones, en el término anteriormente señalado, citando que esta Mesa tiene como número telefónico [redacted] y con correo electrónico [redacted]

Se anexa copia fotostática de fotografía de las personas anteriormente citadas.

Sin otro particular, reitero a usted, mi más distinguida de mis consideraciones.

[redacted]

EL C. [redacted] ERACIÓN,

C.c.p. C. [redacted] de que designe a personal a su cargo, para que haga entre[redacted]

PROCURADURÍA GENE
Subprocuraduría de
Procedimientos del Delito y
Oficina del

ART.110
FRACC. V,VII
LFTAIP
MOTIVACIÓN 1

ART. 113
FRACC I LFTAIP
MOTIVACION 2

340

PGR
PROCURADURÍA GENERAL DE LA REPÚBLICA

"2016, Año del Nuevo Sistema Penal Acusatorio"
Subprocuraduría de Control Regional,
Procedimientos Penales y Amparo
Delegación Estatal Tlaxcala
Mesa de Exhortos

03384

PROCURADURIA GENERAL DE LA REPUBLICA
SUBDELEGACION ADMINISTRATIVA
RECIBIDO
[redacted] 2016

OFICIO: 1761/2016
EXHORTO: PGR/TLAX/EXH./87/2016
Tlaxcala, Tlax; a 18 de agosto del 2016
ASUNTO: SE SOLICITA INFORMACIÓN URGENTE

TLAXCALA SALUD DE TLAXCALA
Dirección General
24 AGO 2016
RECIBI _____ HORA _____
CORRESPONDENCIA

[redacted]

SECRETÁRIO DE SALUD Y DIRECTOR DEL O.P.D. SALUD TLAXCALA
Calle Ignacio Picazo Norte, No. 25,
Santa Ana Chiautempan, Tlaxcala, C.P. 90801
PRESENTE.

Con fundamento en lo dispuesto por los artículos 21 y 102 apartado "A" del a Constitución Política de los Estados Unidos Mexicanos, 2 fracción II, 168, 180, 206, y demás relativos del Código Federal de Procedimientos Penales, 4° fracción I Inciso A), 10 fracción X, 22 fracción II, de la Ley Orgánica de la Procuraduría General de la República, así como 102 del Reglamento de la Ley Orgánica de la Procuraduría General de la República; solicito a usted su colaboración con la finalidad de que gire sus apreciables instrucciones a quien corresponda para que informen a esta Autoridad Ministerial, en un término de **DOS DÍAS** contados a partir de la recepción del presente oficio; si cuenta con **antecedente de internación o atención médica** en los **CENTROS DE SALUD, CASAS DE SALUD, HOSPITALES GENERALES, HOSPITALES DE ESPECIALIDADES, PSIQUIÁTRICOS, CENTROS DE SALUD MENTAL Y ATENCIÓN DE ADICCIONES** que se encuentran en el Estado, correspondiente a las personas de nombres

Derechos Humanos,
Servicios a la Comunidad
Investigación

1.- ABEL GARCÍA HERNANDEZ, de 19 años de edad la última vez que fue visto, con fecha de nacimiento 15 de Junio de 1995, **media filiación:** estatura de 1.62 metros aproximadamente, peso 61 kilogramos, complexión delgado, cabello negro y rasurado, cabeza redonda, orejas grandes, nariz regular base ancha "chata", tez moreno claro, ojos café oscuro, mentón redondo amplio, **señas particulares:** lunar parte externa de la pierna derecha; lunar en cuello, debajo de la oreja y perforación de lóbulo izquierdo, cicatriz de viruela en la frente, **historia médica**: tuvo viruela en la infancia, utilizo en primaria lentes para ver de lejos y dejo de usarlos, **vestimenta:** pantalón de mezclilla color azul marino talla 30, playera café obscuro, talla mediana, tenis negros talla 27 marca Converse.

ART.110
FRACC. V,VII
LFTAIP
MOTIVACIÓN 1

ART. 113
FRACC I LFTAIP
MOTIVACION 2

2.- ABELARDO VÁZQUEZ PENITEN, de 19 años de edad la última vez que fue visto, con fecha de nacimiento 20 de Septiembre de 1995, **media filiación:** estatura de 1.68 a 1.70 metros aproximadamente, pero de 61 kilogramos, complexión delgado, cabello color negro, corto, lacio y abundante, bigote escaso, cabeza ovalada, tez moreno claro, ojos grandes, rasgados y de color negro medianos, orejas medianas y lóbulo adherido, mentón cuadrado, nariz pequeña y base ancha, cara cuadrada, frente pequeña, boca grande, labios gruesos, cejas pobladas, arqueadas y separadas, **señas particulares:** cicatriz en rodilla izquierda de aproximadamente cuatro centímetros, **historia médica:** se cae unas semanas antes de desaparecer, se hace herida en rodilla, **vestimenta:** información incompleta, pantalón de mezclilla, playera [illegible] redondo, zapatos tenis de 6 ó 6.5.

3.- ADÁN ABRAJÁN DE LA CRUZ, de 24 años de edad la última vez que fue visto, fecha de nacimiento el 2 de Enero de 1990, **media filiación:** de 1.68 a 1.70 metros aproximadamente, peso 70 a 75 kilos, complexión regular, cabello rapado, oscuro, ondulado y abundante, vello facial escaso, cabeza redonda, ojos café oscuro o color negro medianos, orejas regulares pegadas, mentón redondo, nariz grande, base ancha y tabique, tez moreno claro, frente pequeña, cara redonda, boca mediana, labios pequeños, cejas pobladas horizontales, **señas particulares:** cicatriz en la pierna de aproximadamente cuatro centímetros, no especifica lateralidad, sobre muñeca mano izquierda de un centímetro de diámetro, liso, mismo color de piel, **vestimenta:** tenis del número 7 negros, suela blanca, Nike con "palomita" [illegible] tipo, pantalón azul obscuro de mezclilla talla 34, playera tipo polo azul claro, franjas delgadas, horizontales blancas, talla 36 o "G", Sweater gris de estambre talla "M", listón en tobillo amarillo, cinturón.

4.- ALEXANDER MORA VENANCIO, de 19 años de edad la última vez que fue visto, fecha de nacimiento el día 25 de Abril de 1995, **media filiación:** 1.60 a 1.65 metros de estatura, peso de 60 kilos, complexión delgado, cabello ondulado, negro, delgado, abundante lo usa rapado, barba escasa, cabeza ovalada, ojos café oscuro, orejas regulares, mentón ovalado, nariz recta, base regular, tez moreno claro, **señas particulares:** pequeñas cicatrices en brazos y pies realizadas con machete, golpe enquistado (bolita) debajo del pezón, ambos lóbulos perforados, **historia médica:** dos cortadas de machete una en pie y otra en mano, lo golpearon jugando, tosía mucho de pequeño, la tetilla izquierda es un poco más grande que la derecha, **vestimenta:** calzaba tenis blancos del número 27, pantalón negro de mezclilla, deslavado y arrugado, camisa café cuadrada y cinturón.

ART.110
FRACC. V,VII
LFTAIP
MOTIVACIÓN 1

ART. 113
FRACC I LFTAIP
MOTIVACION 2

5.- ANTONIO SANTANA MAESTRO, sobrenombre "Copy", de 20 años de edad cuando fue visto por última vez, con fecha de nacimiento 16 de enero de 1996, **señas particulares:** estatura de 1.60 a 1.65 metros, peso de 60 a 65 kilos, complexión regular, cabello negro, lacio con acumulación de canas, grueso, vello facial barba y bigote escaso, teñido, ojos pequeños color negro, mentón redondo, nariz chata, cara ovalada, frente pequeña, boca grande, labios medianos, cejas pobladas, horizontales separadas y comisuras horizontales, tez moreno obscuro, **señas particulares:** diversas cicatrices por acné en el rostro, espalda y brazos, **historia médica:** alérgico a las avispas, se le tapa la gargant[illegible] seca de niño, **vestimenta:** pantalón de mezclilla azul marino, talla 30 o [illegible]ayera negra, talla mediana, manga corta, zapato negro o guarache, talla 26 y camisa mediana.

6.- BENJAMIN ASCENCIO BAUTISTA, sobrenombre "Comelón" y/o "Dormilón", de 19 años de edad cuando fue visto por última vez, con fecha de nacimiento el 9 de abril de 1995, **media filiación:** estatura 1.57 metros aproximadamente, peso 55 a 60 kilos, complexión regular, cabello negro, grueso y abundante, lo usa rapado, sin barba, sin bigote, cabeza ovalada, ojos café obscuro, orejas ligeramente separadas, mentón ovalado, nariz mediana, base ancha, tez moreno, **señas particulares:** cicatriz en la cabeza (región trasera izquierda), un lunar en mentón, [illegible] en mejilla lado izquierdo de cara, **historia médica:** levanta objeto causándole dol[illegible] espalda omoplato derecho, **vestimenta:** pantalón talla 28, playera ceñida al cuerpo, camisa chica [illegible] trusa chica o mediana, calcetines cortos, cinturón sencillo zapatos 6.0 a 6.5.

7.- CARLOS IVAN RAMÍREZ VILLAGRANA, sobrenombre "Diablo" y/o "Diablillo", de 19 años de edad cuando fue visto por [illegible] de nacimiento el 26 de Noviembre de 1994, **media filiación:** estatura 1.60 metros, peso 50 kilos, complexión regular, cabello lacio o quebrado, negro con canas lo utiliza rapado, vello facial escaso, cabeza redonda, ojos negros ovalados chicos, orejas triangulares, mentón en punta, nariz recta mediana, cara ovalada, frente mediana, boca mediana, comisuras horizontales, cejas pobladas, separados y horizontales, bolitas en pierna izquierda, tez moreno claro, **señas particulares:** raspón en cadera posterior, en pierna derecha arriba de rodilla tamaño pequeño con relieve, en cara interna de rodilla sin especificar lateralidad, en pierna derecha a la altura media del fémur larga color negra abultada, dos lunares en clavícula, separados entre 2 o 3 centímetros, con relieve sin especificar lateralidad, en hombro derecho abultado negro, en planta de pie liso, no especifica lateralidad, **historia médica:** gastritis, **vestimenta:** pantalón de mezclilla azul o negro, talla 28, playera roja sin cuello ceñida, huaraches de cuero del número 6.0, bóxer cortos y calcetines cortos.

Servicios a la Comunidad
Investigación

ART.110
FRACC. V,VII
LFTAIP
MOTIVACIÓN 1

ART. 113
FRACC I LFTAIP
MOTIVACION 2

8.- CARLOS LORENZO HERNÁNDEZ MUÑOZ, sobrenombre "el frijolito", de 18 años de edad cuando fue visto por última vez, fecha de nacimiento el día 11 de Octubre de 1995, **media filiación:** 1.62 metros de estatura, peso 60 kilos, complexión regular a fornido, cabello lacio, negro, abundante y lo usa corto, vello facial escaso, ojos negros, tez moreno oscuro, **señas particulares:** cicatriz en parte posterior del hombro y cicatriz en la frente, **vestimenta:** calzado tipo mocasín número 6, shorts, pantalón.

9.- CÉSAR MANUEL GONZÁLEZ HERNÁNDEZ, sobrenombre "Panotla" y/o "El Marinela", de 22 años de edad cuando fue visto por última vez, fecha de nacimiento el día 8 de Marzo de 1992, **media filiación:** estatura 1.70 a 1.75 metros aproximadamente, peso 48 kilos, complexión delgada, grupo sanguíneo "A" positivo, cabello quebrado, castaño obscuro, delgado, escaso, lo utiliza rapado, vello facial en mentón, ojos grandes color café oscuro, nariz respingada mediana, tez moreno claro, **señas particulares:** cicatriz en ceja derecha o izquierda faltándole vellosidad, entre brazo y antebrazo de 3 centímetros aproximadamente de acné en la cara, por accidente automovilístico en mano derecha dedo medio y anular, otra por quemadura por soldadura en uno de sus pies, un lunar en el pie (no especifica cual) cicatriz de acné en la espalda baja, **historia médica:** accidente motocicleta en adolescencia, gastritis esporádica; al comer picante le dolía el apéndice, oreja izquierda más grande que la derecha, como si le faltara un pedazo y más separada del cráneo; dedos índices de ambas manos, **vestimenta:** calzado del número 5.5.

10.- CHRISTIAN ALFONSO RODRIGUEZ TELUMBRE, de 19 años de edad cuando fue visto por última vez, fecha de nacimiento el 9 de Agosto de 1995, **media filiación:** estatura de 1.85 a 1.87 centímetros, peso 67 a 70 kilos, complexión delgado, cabello negro, lacio, abundado y corto, vello facial sin barba ni bigote, ojos medianos color café claro, orejas medianas, lobito adherido, mentón ovalado, nariz recta mediana y base mediana, cara ovalada, frente mediana, boca grande, labios medianos, comisuras horizontales, cejas semipobladas horizontales separadas, acné en rostro y pecho, tez moreno claro, quemado, **señas particulares:** cicatriz lineal de color blanca de dos centímetros en muslo derecho abultada, un lunar en glúteo izquierdo, pequeño, **historia médica:** uña negra por golpe en el pie no especifica lateralidad, tiene los dedos pulgares chatos, uñas pequeñas como si se le hubieran pegado, no le crecían, **vestimenta:** playera blanca, cuello tipo V mediana, huarache cruzado número 6.0 u 8.0, pantalón azul claro.

11.- CHRISTIAN TOMÁS COLÓN GARNICA, de 18 años de edad cuando fue visto por última vez, fecha de nacimiento el 24 de Julio de 1996, **media filiación:** estatura de 1.50 a 1.72 metros, peso 55 a 75

ART.110
FRACC. V,VII
LFTAIP
MOTIVACIÓN 1

ART. 113
FRACC I LFTAIP
MOTIVACION 2

kilos, complexión regular, grupo sanguíneo "O" positivo, cabello lacio, negro y abundante, vello facial escaso, cabeza redonda, ojos negros, orejas medianas con lóbulos separados, mentón cuadrado, nariz gruesa, cara cuadrada, frente pequeña, boca mediana, labios medianos, comisuras horizontales, cejas separadas, pobladas y horizontales, tez moreno, **señas particulares:** cicatriz por quemadura en antebrazo derecho más obscura que la piel, cicatrices de varicela a un costado del ojo probablemente el derecho, **historia médica:** se realiza quemadura con plancha, accidentalmente toma gasolina dos veces, se enferma de anginas constantemente, enfermedad en intestinos o vesícula un año antes de desaparecer, **vestimenta:** tenis Nike con logotipo (palomita) del número 7.5, playera tipo polo con franjas blancas con guinda, pantalón de mezclilla azul fuerte, cinturón con figura en la hebilla de un caballo, reloj negro marca Cassio.

12.- CUTBERTO ORTIZ RAMOS de 22 años de edad cuando fue visto por última vez, fecha de nacimiento el día 22 de Febrero de 1992, **media filiación:** estatura de 1.75 metros, peso 65 a 70 kilos, complexión regular a robusta, cabello lacio, negro y corto, vello facial usa patillas largas, ojos grandes color café oscuro, medianos, ovalados y oscuros, mentón en punta, nariz chata, cara ovalada (diamante), frente mediana, boca chica, labios delgados, comisuras horizontales, cejas pobladas, separadas y arqueadas, tez moreno claro, **señas particulares:** una cicatriz debajo de la nariz, cicatriz lineal curva en la palma de la mano izquierda, **historia médica:** [illegible] luxación involucrando clavícula y omoplato, **vestimenta:** calzado tenis Adidas del número [illegible], pantalón de mezclilla, playera lisa.

13.- DORIAN GONZÁLEZ PARRAL, sobrenombre "El Kinder", de 18 años de edad cuando se fue visto por última vez, fecha de nacimiento el 23 de Diciembre de 1995, **media filiación:** 1.50 a 1.55 metros de estatura, con peso de 50 kilos, complexión delgado, cabello negro, lacio y corto, lo usa rapado, vello facial escaso, ojos chicos color café oscuro, ovalados pequeños, orejas pequeñas ovaladas, mentón triangular, nariz delgada, base ancha, cara ovalada, frente mediana, boca pequeña, labios medianos, comisuras horizontales, cejas semipobladas, horizontales y separadas, tez clara, **señas particulares:** una cicatriz por quemadura en pierna con liquido con tamaño de aproximadamente un centímetro y un lunar en la parte derecha del cuello de forma circular de aproximadamente un medio centímetro, otro en región masseterina color café, tamaño de menos de un centímetro tiene dos, **historia médica:** tuvo desnutrición de niño, a veces tenía problemas respiratorios, se enfermaba de fiebre, **vestimenta:** calzado huaraches número 24, pantalón de mezclilla talla 16 o 18 y cinturón.

PGR
PROCURADURÍA GENERAL DE LA REPÚBLICA
Derechos Humanos

ART.110
FRACC. V,VII
LFTAIP
MOTIVACIÓN 1

ART. 113
FRACC I LFTAIP
MOTIVACION 2

14.- JORGE LUIS GONZÁLEZ PARRAL, de 21 años de edad cuando fue visto por última vez, con fecha de nacimiento el día 2 de Septiembre de 1993 o 3 de septiembre de 1993, **media filiación:** estatura de 1.60 a 1.65 metros, complexión delgado, cabello negro, lacio y corto, ojos chichos color café oscuro, medianos, ovalados, mentón ovalado, nariz delgada, base mediana, tez moreno claro, **señas particulares;** fractura en las muñecas de ambas manos, **vestimenta:** pantalón de mezclilla color azul.

15.- EMILIANO ALEN GASPAR DE LA CRUZ, sobrenombre "El pilas", de 23 años de edad cuando fue visto por última vez, con fecha de nacimiento el día 20 de Agosto de 1991, **media filiación:** estatura de 1.70 metros, peso 70 kilos, complexión delgado, cabello corto, oscuro, lacio u ondulado, delgado y abundante, vello facial barba y bigote aunque se lo rasura, cabeza redonda, ojos café oscuro de tamaño mediano, orejas medianas, mentón redondo, nariz mediana recta, cara ovalada, frente mediana, boca mediana, labios pequeños, comisuras horizontales, cejas pobladas, horizontales y separadas, tez moreno oscuro, **señas particulares:** tiene callos en las manos, una cicatriz en la pantorrilla de un centímetro de tamaño, no se especifica lateralidad, otra en cabeza de medio centímetro no se especifica sitio exacto, una mancha en la espalda color chocolate, lunar en la frente entre las cejas, **historia médica:** tuvo esguince en tobillo de pie derecho y gripe influenza de manera constante, **vestimenta:** información incompleta (pantalón de mezclilla, playera y tenis).

16.- EVERARDO RODRÍGUEZ BELLO, sobrenombre "El Kalimán" y/o "Chango", de 19 años de edad cuando fue visto por última vez, con fecha de nacimiento el día [redacted] Enero de 1995, **media filiación:** estatura 1.63 metros, peso 50 a 55 kilos, complexión delgado, cabello negro, lacio, grueso y corto, sin barba ni bigote, ojos café oscuro de tamaño medianos, orejas chicas ovaladas, mentón triangular, nariz grande base ancha, cara ovalada, frente pequeña, boca grande, labios gruesos, comisuras horizontales, cejas pobladas horizontales y separadas, tez moreno claro, **señas particulares:** cicatriz arriba de la frente a la altura de nacimiento de cabello de forma lineal de 3 centímetros, en cabeza lado derecho en la parte alta visible entre el cabello, en zona lumbar lado izquierdo de aproximadamente tres centímetros, en pantorrilla de extremidad interior, una macha o lunar en el cuello de color negro o café pequeño de forma redonda, perforación en oreja lado izquierdo, **vestimenta:** pantalón negro de vestir, talla 28 a 30, playera roja con rayas amarillas en su parte frontal, talla medina, cuello redondo, cinturón liso hebilla de metal con figura de espuela, huaraches, negros cruzados con suela de llanta del número 5, bóxer mediano.

17.- FELIPE ARNULFO ROSA, de 20 años de edad cuando fue visto por última vez, con fecha de nacimiento el 21 de Mayo de 1994, **media filiación:** estatura 1.55 a 1.65 o 1.70 metros, peso de 55 a 60 kilos

ART.110
FRACC. V,VII
LFTAIP
MOTIVACIÓN 1

ART. 113
FRACC I LFTAIP
MOTIVACION 2

o 86 kilos, complexión regular o robusto, cabello color oscuro, quebrado, corto, grueso con algunas canas, vello facial barba y bigote, se lo rasura, ojos medianos, café oscuro o negro y ovalados, orejas medianas pegadas, mentón ovalado, nariz recta, delgada y base ancha, boca mediana, labios gruesos, comisuras horizontales, cara ovaladas, frente pequeña, cejas pobladas y arqueadas, tez moreno oscuro, **señas particulares:** una cicatriz en medio de la cabeza se le cae ventilador, cicatriz en estomago lado derecho con corte con vidrio, cicatriz del lado derecho a la altura de las costillas de 2 centímetros aproximadamente y de la frente por encima de la ceja izquierda, dos lunares en la parte trasera del cuello del lado derecho, en hombro derecho de dos centímetros aproximadamente, **historia médica**: se le cae ventilador en cabeza haciéndole herida y a veces sufría de mareos, **vestimenta:** pantalón negro o azul de mezclilla, talla grande, playera o camisa verde talla grande, tenis de color blanco de número de 5 a 5.5, cinta color vede que porta en brazo derecho.

18.- GIOVANNI GALINDREZ GUERRERO, sobrenombre "spider", de 20 años de edad, con fecha de nacimiento el 19 de Septiembre de 1994, **media filiación:** estatura 1.58 a 1.60 metros, peso de 42 a 46 kilos, complexión regular a delgada, grupo sanguíneo "O" positivo, cabello color oscuro, quebrado, corto, abundante, lo usa rapado, vello facial barba y bigote que usa rasurada, ojos color café oscuro, medianos, alargados, orejas tamaño medio, lóbulo separado, mentón ovalado, nariz ancha, recta y achatada, cara ovalada, frente mediana, labios [illegible], comisuras horizontales, cejas pobladas, boca chica, tez moreno claro, **señas particulares:** cicatriz en el pómulo derecho o izquierdo entre 1 y 2 centímetros aproximadamente, pequeño arriba en la ceja derecha, en brazo izquierdo en la muñeca tipo rasgada curvada en forma de "v" o "u" de 1 centímetro aproximadamente, un tatuaje en forma de corazón color rojo con nombre Carolina, parte poster de la espalda área del omoplato, **historia médica**: se torcio pie derecho, es muy huesudo y dengue hace 3 años aproximadamente, **vestimenta:** pantalón de mezclilla azul o negro deslavado con varias bolsas en los lados talla 28, playera de color verde sin estampado de cuello redondo talla 14, huaraches con suela cruzados de piel color vino del número 6, mochila de color rojo y bóxer no de licra.

19.- ISRAEL CABALLERO SÁNCHEZ, sobrenombre "Aguirrito", de 21 años de edad cuando fue visto por última vez, con fecha de nacimiento 28 de septiembre de 1993, **media filiación:** 1.62 a 1.72 centímetros, peso 60 kilos, complexión regular, cabello negro, liso con corte a rapa, cabeza redonda, ojos negros tamaños mediano, orejas grandes, mentón redondo, nariz mediana y chata, cara redonda, frente mediana, boca mediana, labios medianos, comisuras abatidas, cejas pobladas, horizontales y separadas, tez moreno claro, **señas particulares:** mancha o lunar en forma de mapa, rectangular de 3 a 5 centímetros, color

ART.110
FRACC. V,VII
LFTAIP
MOTIVACIÓN 1

ART. 113
FRACC I LFTAIP
MOTIVACION 2

café claro aproximadamente al centro de la espalda, lugar de bajo de la oreja derecha, **historia médica**: fractura en columna 3 años atrás e infección vías urinarias, gripe y tenía comezón en los ojos, **vestimenta:** playera o camisa azul o gris talla mediana, pantalón de mezclilla azul o gris, talla 30, playera negra de licra con logotipos, ropa interior de color llamativa, calcetines negros o morados, cinturón negro, calzado huaraches negros del número 24 o 26.

20.- ISRAEL JACINTO LUGARDO, sobrenombre "Chukyto", de 19 años de edad cuando fue visto por última vez, fecha de nacimiento el 15 de Julio de 1995, **media filiación:** estatura de 1.68 a 1.70 metros, peso 105 kilos, complexión robusta, grupo sanguíneo "O" positivo, cabello corto, oscuro, lacio y ondulado, con algunas canas, abundante, usa barba delgada alrededor, cabeza redonda, ojos café claro grandes, orejas medianas, mentón redondo, nariz grande achatada, boca grande, labios medianos y comisuras horizontales, tez moreno claro, **señas particulares:** cicatriz en la cabeza de 2 centímetros, área occipital sutura 5 puntos, en parte superior de rodilla no se especifica lateralidad, cicatriz en brazo derecho de aproximadamente un centímetro por vacuna y en la mejilla izquierda abajo del ojo de 1 centímetro, **historia médica**: caída de una camioneta, se abre la cabeza y le dan 5 puntadas, dolores en la espalda al hacer ejercicio, de niño padeció de bronquitis y dolor de cabeza por caída reciente, **vestimenta:** pantalón de mezclilla azul marino oscuro, figura de zigzag en una bolsa, talla 38 a 40, playera roja con líneas negras talla grande, calzado tipo huarache de tiras de cuero con camuflaje tipo militar, con hebilla talla 28 tipo planta.

21.- JESÚS JOVANY RODRÍGUEZ TLATEMPA, de 20 años de edad cuando fue visto por última vez, fecha de nacimiento el 24 de Diciembre de 1993, **media filiación:** 1.70 centímetros, peso 68 kilos, complexión delgado a robusto, grupo sanguíneo "O" positivo, cabello negro, lacio, corto, grueso y escaso, barba y bigote escaso, cabeza redonda, ojos café oscuro, orejas grandes, mentón ovalado, nariz mediana, cejas escasas o pobladas, arqueadas y separadas, frente mediana, boca mediana comisuras horizontales, tez moreno claro, **señas particulares:** cicatriz en tobillo lado externo, dorsal, ovalado, liso y un poco más oscuro que la piel de 6 centímetros, cicatriz superior posterior en cabeza le dan 3 puntadas, no le crecía el cabello, de tono más claro que la piel y cicatriz grande en el cuello, mancha de nacimiento de 2.5 centímetros en forma ovalada en base de cuello, lado derecho, **historia médica**: fractura de pie lado derecho, tiene dificultad para caminar, alergia, erupciones epidérmicas en el are naso labial (área del bigote), dolor en tobillo y menos movilidad en dedo medio de mano, **vestimenta:** pantalón talla 30, playera mediana tipo polo o con cuello V, tenis negros o azul marino o blancos, marca puma con agujeta negra número 26.5, anillo

ART.110 FRACC. V,VII LFTAIP
MOTIVACIÓN 1

ART. 113 FRACC I LFTAIP
MOTIVACION 2

color gris liso no grabado, mochila roja con gris sencilla con asas de tela, escapulario en tela imagen de Jesucristo.

22.- JONÁS TRUJILLO GONZÁLEZ, sobrenombre "El Benito", de 20 años de edad cuando fue visto por última vez, con fecha de nacimiento el día 29 de Marzo de 1994, **media filiación:** 1.80 metros de estatura, pesa de 98 a 100 kilos, complexión robusta, grupo sanguíneo "O" positivo, cabello oscuro, chino, grueso y abundante, [illegible] rapado, barba muy escasa, cabeza redonda, ojos negros, café oscuro ovalados, orejas cuadradas, separadas del cráneo, mentón partido, nariz delgada, cara ovalada, boca chica, labios medianos, cejas pobladas, separadas y arqueadas, comisuras horizontales, tez moreno claro, **señas particulares:** [illegible] cicatriz entre el cuello y la barbilla, en la ceja izquierda cerca de la cien por pedrada a los 10 años, hundida de color más claro que la piel de 1 centímetro forma ovalada, fractura de tobillo izquierdo le ponen férula, posteriormente se raspa, **historia médica**: migrañas, fractura tobillo izquierdo a los 8 o 9 años y torcedura de tobillo derecho en Agosto del 201[illegible], **vestimenta:** pantalón de mezclilla talla 36 o pants negro, sudadera azul fuerte, cuello redondo, con letras negras al frente talla "G", zapato tipo huarache color café, tiras cruzadas con correa o cinturón de lona, suela de llanta número 9, mochila tejida a mano de colores.

23.- JORGE ÁLVAREZ NAVA, sobrenombre "El Chabelo", de 29 años de edad cuando fue visto por última vez, con fecha de nacimiento el día 23 de Septiembre de 1985, **media filiación:** estatura de 1.80 metros, peso 79 kilos, complexión delgado, grupo sanguíneo "B" negativo, cabello negro y lacio, vello facial abundante, vello corporal vellosidad en las piernas, cabeza ovalada, ojos grandes de color café oscuro, orejas medianas, mentón redondo, nariz mediana respingada, cara redonda, frente pequeña, boca mediana, labios pequeños, comisuras horizontales, cejas pobladas horizontales separadas, tez blanca, **señas particulares:** una cicatriz vertical bajo el ojo derecho, **historia médica**: cicatriz en cuenca de ojo derecho de 2 centímetros, accidente a los 8 años, sinusitis [illegible] y 2 orificios en la oreja, **vestimenta:** pantalón de mezclilla talla 32, playera tipo polo manga corta talla mediana, sudadera color verde de cierre al frente con capucha y bolsas a los lados talla mediana, calzado huaraches talla 9, se desconoce mayores datos de la vestimenta.

24.- JORGE ANÍBAL CRUZ MENDOZA, de 19 años de edad cuando fue visto por última vez, con fecha de nacimiento el día 14 de Agosto de 1995, **media filiación:** estatura de 1.65 metros, de peso 60 kilos, complexión delgado, cabello negro, corto y lacio abundante, cabeza ovalada, ojos chicos de color café oscuros y ovalados, orejas pequeñas, mentón cuadrado, nariz chata y gruesa, tez moreno claro, **señas particulares:** cicatriz en un brazo de forma circular de 1 centímetro, estrías en la espalda y cicatriz redonda

ART.110 FRACC. V,VII LFTAIP
MOTIVACIÓN 1

ART. 113 FRACC I LFTAIP
MOTIVACION 2

en pie derecho de 3 centímetros en el labio superior de forma lineal de 5 centímetros en el abdomen de forma circular de 3 centímetros, mancha de nacimiento en el costado izquierdo del estómago en forma de ovalo horizontales de 5 centímetros de tono oscuro. **historia médica**: absceso en uno de sus brazos y uña del dedo pulgar de uno de sus pies esta levantada y mal formada, **vestimenta:** pantalón de mezclilla talla 28, playera chica, sudadera chica, tenis blancos con logotipo de puma color negro, talla 26, cinturón negro de cuero, se desconocen mayores datos de la vestimenta.

25.- JORGE ANTONIO TIZAPA LEGIDEÑO, de 20 años de edad cuando fue visto por última vez, fecha de nacimiento el 7 de Junio de 1994, **media filiación:** estatura 1.78/1.85 metros, peso 80 kilos, complexión delgado, grupo sanguíneo "ORH" positivo, cabello negro, lacio con corte a rapa sin barba ni bigote, cabeza ovalada, ojos medianos de color negros, orejas grandes, mentón redondo, nariz grande chata, cejas pobladas, arqueadas y próximas, comisura horizontal y frente mediana, tez moreno, **señas particulares** manchas negras en brazos, cicatriz debajo de la rodilla izquierda y cicatriz por acné en ambos brazos, un tatuaje en forma de corazón entre el dedo índice y el pulgar de 2 centímetros, perforación en la oreja derecha. **historia médica**: lesión del dedo pulgar de mano derecha por caida de motocicleta, influenza (gripe de manera constante), **vestimenta:** playera amarilla talla mediana, pantalón de mezclilla azul talla 34, tenis de color rojo marca Pirma del número 27.5.

26.- JOSÉ ÁNGEL CAMPOS CANTOR, sobrenombre "la tripa" de 17 años de edad cuando fue visto por última vez, con fecha de nacimiento 31 de Mayo de 1981, **media filiación:** estatura 1.70 metros, peso 60 kilos, complexión delgado, cabello negro y lacio, cabeza cuadrada, ojos medianos de color negro, orejas medianas, mentón cuadrado, nariz mediana respingada, frente amplia, boca mediana, comisuras horizontales, cejas pobladas, tez moreno claro, **señas particulares:** cicatriz pequeña en la cabeza, en la parte occipital posterior, cicatrices leves (por escoriaciones) en pies, dos lunares en el cuello del lado derecho a la altura de la nuca, perforación en la oreja izquierda, **historia médica**: golpes en la cadera del lado derecho, lesiones en articulaciones, (antecedentes) viruela y sarampión, **vestimenta:** playera rayas blancas sobre fondo naranja talla mediana, pants gris, rayas blancas a los costados, huaraches número 26.

27.- JOSÉ ÁNGEL NAVARRETE GONZÁLEZ, sobrenombre "El pepe", de 18 años de edad cuando fue visto por última vez, con fecha de nacimiento el dia 19 de Diciembre de 1996, **media filiación;** estatura de 1.80 metros, peso de 56 a 60 kilos, complexión delgado, grupo sanguíneo "ORH" positivo, cabello negro, corto y ondulado abundante, vello facial escaso, cabeza ovalada, ojos café oscuro, orejas medianas pegadas,

[redacted]

ART.110
FRACC. V,VII
LFTAIP
MOTIVACIÓN 1

ART. 113
FRACC I LFTAIP
MOTIVACION 2

mentón cuadrado, nariz espigada afilada base ancha, cejas pobladas. labios grandes y boca grande, tez blanca, **señas particulares:** se duplica la información con Joshivani Guerrero de la Cruz/ cicatriz espalda lado derecho de forma circular de color café de 2 centímetros y una cicatriz en el brazo izquierdo por mordida de perro, un lunar en la espalda, lado derecho de forma circular de aproximadamente dos centímetros en color café y otro en cadera de cinco centímetros, **historia médica:** dolor de articulaciones en rodillas, **vestimenta**: pantalón mezclilla talla 30, playera chica, huaraches de piel gruesa cruzados, talla 25.

28.- JOSÉ EDUARDO BARTOLO TLATEMPA, edad 18 años cuando se le vio por última vez, con fecha de nacimiento el 13 de Octubre de 1995, **media filiación:** 1.75 a 1.80 metros de estatura, de peso 74 a 78 kilos, complexión media/delgada, cabello negro, corto, quebrado, grueso y abundante, barba y bigote escasos, cabeza ovalada, ojos café oscuro, tamaño normal/tamaño mediano, color café oscuro y ovalados, orejas tamaño mediano, lóbulo separado, mentón ovalado, nariz grande base ancha y gruesa, frente mediana, labios gruesos y cejas medianas, tez moreno claro, **señas particulares** cicatriz en el tercio anterior de la espalda de forma ovalada de 7 centímetros y en el parpado inferior tercio externo de ojo izquierdo en forma lineal, **historia médica:** fractura en el antebrazo derecho de cubito y de húmero, el segundo dedo del pie es más grande que el dedo gordo, [redacted] flama articulación de codo izquierdo, **vestimenta:** playera tipo polo color azul turquesa, talla mediana y un pantalón negro o azul de mezclilla talla 34, boxers medianos.

29.- JOSÉ LUIS LUNA TORRES, sobrenombre "el pato", de 21 años de edad cuando fue visto por última vez, de fecha de nacimiento el 23 de Septiembre de 1993, **media filiación:** 1.63 metros de estatura, con un peso de 52 a 58 kilos, complexión delgado/medio, grupo sanguíneo "ORH" positivo, cabello ondulado, negro abundante, corto y bigote escaso, cabeza ovalada, ojos rasgados de color café/tamaño chico de color café oscuro, mentón ovalado, nariz larga/base ancha, forma aguileña, cejas pobladas, boca mediana, frente mediana, tez moreno claro, **señas particulares:** una cicatriz a la altura de las cejas en la parte media, un lunar en la nariz del lado izquierdo y en la barbilla/nariz región zigomática derecha, región geniana lado izquierdo, **historia médica:** lumbalgia, ampollas en manos, **vestimenta:** pants gris y huaraches del número 26.

30.- JOSHIVANI GUERRERO DE LA CRUZ, de 19 años de edad cuando fue visto por última vez, de fecha de nacimiento el día 15 de Febrero de 1995, **media filiación:** estatura 1.73 a1.78 metros, peso 65 kilos, complexión delgado, cabello lacio negro, grueso y corto, cabeza ovalada, ojos tamaño pequeño de color café claro, orejas grandes y pegadas/medianas, mentón ovalado, nariz mediana base ancha, cejas pobladas,

ART.110
FRACC. V,VII
LFTAIP
MOTIVACIÓN 1

ART. 113
FRACC I LFTAIP
MOTIVACION 2

arqueadas, separadas, boca mediana, labios medianos, comisuras horizontales, tez blanca, **señas particulares:** cicatriz en la ceja izquierda por caída de cabello, un lunar atrás de la oreja izquierda, lóbulo izquierdo perforado, cejas cortadas (ambas), **historia médica**: lesión en tobillo derecho y gastritis, **vestimenta:** pantalón talla 28, playera mediana, tenis de tela de color negro del número 27.

31.- JULIO CÉSAR LÓPEZ PATOLZIN, de 25 años de edad fue visto por última vez, de fecha de nacimiento el día 29 de Enero de 1989, **media filiación**: estatura 1.65 metros, peso 63 kilos, complexión delgado, grupo sanguíneo "ORH" positivo, cabello negro, lacio con corte a rapa, vello facial barba y bigote escaso, cabeza redonda, ojos color café tamaño mediano/chicos, oscuro y ovalados, orejas medianas, mentón redondo, nariz chata/gruesa, frente mediana, cejás pobladas, tez moreno claro, **señas particulares**: un lunar en la oreja, una perforación en la oreja, **historia médica**: se calló en camión de volteo, lesión en columna, desviación de espalda, **vestimenta**: pants azul marino, con talla 34, camiseta tipo polo con rayas amarillas horizontales, franjas delgadas, azul cielo, tenis deportivos del número 26.5.

32.- LEONEL CASTRO ABARCA, de 18 años de edad cuando fue visto por última vez, de fecha de nacimiento el día 6 de Marzo de 1996, **media filiación**: estatura 1.70 metros, peso 55 kilos, complexión delgado, cabello corto de color negro y lacio, vello facial bigote escaso, cabeza redonda, ojos negros, orejas medianas, mentón redondo, nariz grande y ancha, tez moreno, **señas particulares**: cicatriz horizontal de 2 a 3 centímetros del costado izquierdo de la columna, cicatriz en forma de "L" en pectoral derecho de 4 centímetros, **vestimenta:** playera verde esmeralda manga larga, cuello [illegible], diseño de venado color negro en pectoral izquierdo, pantalón de mezclilla azul obscuro talla 28, con [illegible] en bolsas de los costados y bolsas de costado a la altura de las rodillas, tenis negros Nike del número 8.

33.- LUIS ÁNGEL ABARCA CARRILLO, sobrenombre "Amilzingo", de 17 años de edad cuando fue visto por última vez, de fecha de nacimiento el día 12 de Octubre de 1996, **media filiación:** estatura 1.60/1.65 metros, peso 40 kilos, complexión delgado, cabello negro, lacio y corto, vello facial barba rasurada con bigote, cabeza redonda, ojos negros de tamaño mediano/chicos de color negro, orejas grande y ovaladas, mentón ovalado, nariz chata/recta base media, frente mediana, cejas pobladas, tez moreno claro, **señas particulares:** marcas de acné en el rostro, cicatriz en la fosa iliaca derecha, lineal de 15 centímetros, **historia médica**: dolores frecuentes de cabeza y padecia del apéndice, **vestimenta:** pantalón de mezclilla color azul talla 30, playera azul, zapatos de color negro del número 26.

ART.110
FRACC. V,VII
LFTAIP
MOTIVACIÓN 1

ART. 113
FRACC I LFTAIP
MOTIVACION 2

34.- LUIS ÁNGEL FRANCISCO ARZOLA, sobrenombre "cochilandia o cochiloco", de 19 años de edad cuando fue visto por última vez, de fecha de nacimiento el día 31 de Octubre de 1993, **media filiación:** estatura 1.70/1.53 metros, peso de 50 a 60 kilos, complexión delgado, cabello negro, liso con corte a rapa, vello facial sin barba ni bigote, cabeza redonda, ojos negros tamaño mediano/ovalados color café oscuro, orejas grandes, lóbulo separado, mentón ovalado, nariz achatada/mediana y recta, frente mediana, cejas semipobladas, boca mediana, labios medianos, tez moreno claro, **señas particulares:** cicatriz pequeña arriba de la ceja izquierda/lado derecho en forma lineal, un lunar en la boca del lado izquierdo, **vestimenta:** pantalón de mezclilla talla 32, playera mediana de cuello redondo manga corta talla chica, calzado del número 26.

35.- MAGDALENO RUBÉN LAURO VILLEGAS, sobrenombre "Magda" de 19 años de edad cuando fue visto por última vez, de fecha de nacimiento el día 8 de Septiembre de 1995, **media filiación:** Estatura 1.55 metros, peso 62 kilos, complexión delgado, cabello color oscuro, quebrado y corto grueso y abundante, vello facial barba y bigote escaso, cabeza ovalada, ojos medianos color oscuros y ovalados, orejas medianas, mentón ovalado, nariz gruesa ligeramente inclinada, frente mediana, cejas pobladas, boca grande, labios medianos, tez moreno claro, **señas particulares:** cicatriz en el labio a causa de una cirugía, lunar o mancha en el pecho de lado izquierdo a la altura de 1 centímetro, **vestimenta:** pantalón azul marino de vestir talla 28, playera guinda manga corta con [illegible] en color amarillo talla 28 y calzado huarache de color café del número 25.

36.- MARCIAL PABLO BARANDA, de 20 años de edad cuando fue visto por última vez, de fecha de nacimiento el día 5 de Septiembre de 1994, **media filiación:** estatura 1.60/1.64 metros, peso 62 kilos, complexión media, cabello negro abundante y lacio, cabeza ovalada, ojos color negro, orejas medianas ovaladas, mentón ovalado, nariz recta base ancha, frente amplia, cejas pobladas, boca mediana, labios delgados, tez moreno claro, **vestimenta:** pants gris, tenis de color blanco con azul del número 26 o 26.5, boxers cortos, calcetín largo, cinturón negro de piel con hebilla chica, gorra blanca con letras al frente.

37.- MARCO ANTONIO GÓMEZ MOLINA, de 21 años de edad cuando fue visto por última vez, de fecha de nacimiento el día 18 de Febrero de 1993, **media filiación:** estatura 1.75 metros, peso 57 kilos, complexión delgado, grupo sanguíneo "ARH" positivo, cabello de color negro, lacio, abundante y con corte a rapa, vello facial barba y bigote rasurado, cabeza ovalada, ojos pequeños de color café, orejas medianas y separadas, mentón cuadrado, nariz chica, base ancha, tez moreno claro, **señas particulares:** escoriaciones en

ART.110
FRACC. V,VII
LFTAIP
MOTIVACIÓN 1

ART. 113
FRACC I LFTAIP
MOTIVACION 2

hombro izquierdo, entre 10 y 15 centímetros a la mitad de brazo, un lunar en la mano izquierda de 2 centímetros, lunar entre nariz y labio de 1 centímetro, ojo derecho mancha negra, **historia médica**: dolor de articulaciones en rodilla, **vestimenta:** pantalón de mezclilla azul marino talla 32, playera negra de manga larga talla 36, calzado del número 28.

38.- MARTÍN GETSEMANY Y/O MARTÍN GETSEMANI SÁNCHEZ GARCÍA, de 20 años de edad cuando fue visto por última vez, de fecha de nacimiento el día 10 de Agosto de 1994, **media filiación:** estatura 1.72 metros, peso 67 a 70 kilos, complexión delgado, grupo sanguíneo "BRH" positivo, cabello color negro, lacio y rapado, vello facial escaso, cabeza ovalada, ojos color negro, medianos, orejas medianas, mentón cuadrado, nariz grande, base ancha, tez moreno claro, **señas particulares**: acné en la espalda alta, cicatriz en pie de lado izquierdo de 2 centímetros, cicatrices en rodilla, dos lunares de lado derecho de la cara a la altura del pómulo, 3 lunares en abdomen pequeños en forma de triángulo, en la boca del estómago, **historia médica**: torcedura de tobillo, por accidente (no se sabe cuál tobillo) antecedente (fiebre tifoidea) **vestimenta:** pantalón talla 32, playera talla chica, zapato tipo tenis blancos con franja naranja talla 26.5.

39.- MAURICIO ORTEGA VALERIO, de 18 años de edad cuando fue visto por última vez, de fecha de nacimiento el día 21 de Mayo de 1996, **media filiación:** estatura 1.55/1.58 metros, peso 67 a 68 kilos, complexión delgado/medio, cabello negro, lacio, abundante, vello facial sin barba ni bigote, vello corporal escaso, cabeza ovalada, ojos medianos y de color negro, orejas grandes, lóbulo adherido, mentón ovalado, nariz recta chata, ceja poblada, frente mediana, boca mediana y labios medianos, tez moreno claro, **señas particulares:** cicatriz a un costado de tobillo sin especificar lateralidad, un lunar en la barbilla/lunar en la mejilla derecha, circular y de color café, **vestimenta:** pantalón gris mezclilla, playera tipo polo manga corta, rayas horizontales color crema, huarache calzado talla 26.

40.- MIGUEL ÁNGEL HERNÁNDEZ MARTÍNEZ, sobrenombre "Botita", de 28 años de edad cuando fue visto por última vez, de fecha de nacimiento el día 23 de Septiembre de 1986, **media filiación:** estatura 1.60 metros, peso 80 kilos, complexión robusto, grupo sanguíneo "A" cabello negro, lacio con corte a rapa, vello facial barba y bigote, patillas largas, cabeza ovalada, ojos medianos de color café oscuro, orejas largas, mentón redondo, nariz achatada, tez moreno claro, **señas particulares:** cicatriz quirúrgica en el pie, en pierna izquierda se hizo injerto a la altura de la pantorrilla, se rompió tendones de la pierna izquierda, **historia médica:** atropellamiento por tráiler, se infecta herida, le hacen injerto en emeine, una bola a lado de

[redacted]

ART.110
FRACC. V,VII
LFTAIP
MOTIVACIÓN 1

ART. 113
FRACC I LFTAIP
MOTIVACION 2

la ceja izquierda, **vestimenta:** playera verde, chaleco negro, tenis color café del número 6.5, pantalón azul mezclilla.

41.- MIGUEL ÁNGEL MENDOZA ZACARÍAS, sobrenombre "El Micio", de 33 años de edad cuando fue visto por última vez, de fecha de nacimiento el día 2 de Septiembre de 1981, **media filiación:** estatura 1.60 metros, peso [illegible] kilos, complexión delgado, cabello negro, lacio, con corte a rapa, vello facial barba y bigote rasurado, cabeza ovalada, ojos negros de tamaño mediano (carnosidad en el ojo izquierdo), orejas medianas, mentón ovalado, nariz achatada, grande, boca mediana, labios medianos, cejas pobladas, frente mediana, tez moreno claro, **señas particulares:** cicatriz quirúrgica por fractura en pie, presenta varilla y tornillos, perforación en la oreja izquierda, **historia médica:** en pierna derecha colocación de tornillo, **vestimenta:** playera negra, pantalón azul de mezclilla talla 28, tenis negros, con suela blanca del número 6.5 o 7.

42.- SAÚL BRUNO GARCÍA, sobrenombre "Chicharrón", de 18 años de edad cuando fue visto por última vez, de fecha de nacimiento el día 14 de Febrero de 1995, **media filiación:** estatura 1.60 metros, peso 63 kilos, complexión delgado/mediano, vello facial barba y bigote, cabello negro, ondulado con corte a rapa, cabeza ovalada, ojos medianos de color café claros ovalados, orejas ovaladas, mentón cuadrado, nariz achatada, delgada, tez moreno claro, ceja poblada, frente mediana, boca mediana, labios medianos, **señas particulares:** cicatriz en la ceja del lado izquierdo, en el cuello y en la ceja izquierda, **historia médica:** le falta el dedo anular no especifica cual mano, abarca la falange y no puede mover el dedo medio, **vestimenta:** pantalón talla 28 a 30, playera mediana, tenis café del número 26.5, cinta negra en cuello.

43.- BERNARDO FLORES ALCARAZ, de 21 años de edad cuando fue visto por última vez, de fecha de nacimiento el día 22 de Mayo de 1993, **media filiación:** estatura 1.65/1.76 metros, peso 80 a 90 kilos, complexión robusto, grupo sanguíneo "S" cabello color negro, corto y lacio, ojos medianos de color café oscuro/ tamaño grande, orejas medianas, mentón redondo, nariz aguileña/grande y chata, tez moreno claro/blanco, **señas particulares:** cicatriz en la ceja derecha, lunar en la parte de la cadera del lado derecho, un lunar en forma de mancha en el pecho, en el tórax presenta un lunar en forma de manita de gato, **historia médica:** hipertensión arterial y tiene un granito en el oído derecho/tragus anterior de la oreja del lado derecho dividido en 2 secciones, **vestimenta:** Pantalón talla 36, playera grande, tenis converse de bota color azul marino del número 29.

AL DE LA REPÚBLICA
Derechos Humanos,
Servicios a la Comunidad
Investigación

ART.110
FRACC. V,VII
LFTAIP
MOTIVACIÓN 1

ART. 113
FRACC I LFTAIP
MOTIVACION 2

PGR
PROCURADURIA GENERAL DE LA REPUBLICA

"2016, Año del Nuevo Sistema Penal Acusatorio"
Subprocuraduria de Control Regional
Procedimientos Penales y Amparo
Delegación Estatal Tlaxcala
Mesa de Exhortos

Información y documentación que deberá ser remitida a esta Instalaciones, en el término anteriormente señalado, citando que esta Mesa tiene como número telefónico [redacted] y con correo electrónico [redacted]

Se anexa copia fotostática de fotografía de las personas anteriormente citadas.

Sin otro particular, reitero a usted, mi más distinguida de mis consideraciones.

[redacted]

S
EL C. AGENT **CIÓN,**

L

C.c.p. [redacted] **e designe a personal a su cargo, para que haga entrega**

Subprocuraduría de Prevención del Delito Oficina de

Avenida Instituto Politécnico Nacional No. 45, Colonia San Diego Metepec, Tlaxcala, Tlaxcala, C.P. 90220.

[redacted]

ART.110
FRACC. V,VII
LFTAIP
MOTIVACIÓN 1

ART. 113
FRACC I LFTAIP
MOTIVACION 2

348

PGR
PROCURADURIA GENERAL DE LA REPÚBLICA

"2016. Año del Nuevo Sistema de Justicia Penal"
Subprocuraduría de Control Regional
Procedimientos Penales y Amparo
Delegación Estatal Tlaxcala
Mesa de Exhortos

03385
PROCURADURIA GENERAL DE LA REPUBLIC.
SUBDELEGACION ADMINISTRATIV/
RECIBIDO
19 [redacted]

OFICIO: 1762/2016
EXHORTO: PGR/TLAX/EXH./87/2016
Tlaxcala, Tlax: a 18 de agosto del 2016
ASUNTO: SE SOLICITA INFORMACIÓN URGENTE.

[redacted]

DELEGADA ESTATAL DE LA CRUZ ROJA EN TLAXCALA
Calle 5 de Mayo, número 1,
Carretera Vía Corta a Santa Ana Chiuatempan,
Santa Maria Ixtulco, Tlaxcala.
PRESENTE.

Con fundamento en lo dispuesto por los artículos 21 y 102 apartado "A" del a Constitución Política de los Estados Unidos Mexicanos, 2 fracción II, 168, 180, 206, y demás relativos del Código Federal de Procedimientos Penales, 4° fracción I Inciso A), 10 fracción X, 22 fracción II, de la Ley Orgánica de la Procuraduría General de la República, así como 102 del Reglamento de la Ley Orgánica de la Procuraduría General de la República; solicito a usted su colaboración con la finalidad de que gire sus apreciables instrucciones a quien corresponda para que informen a esta Autoridad Ministerial, en un término de **DOS DÍAS** contados a partir de la recepción del presente oficio; si cuenta con **antecedentes de internación o atención médica** proporcionada a las personas de nombres:

1.- ABEL GARCÍA HERNÁNDEZ, de [redacted] años de edad la última vez que fue visto, con fecha de nacimiento 15 de Junio de 1993, **media filiación:** estatura de 1.62 metros aproximadamente, peso 61 kilogramos, complexión delgado, cabello negro y rasurado, cabeza redonda, orejas grandes, nariz regular base ancha "chata", tez moreno claro, ojos café oscuro, mentón redondo amplio, **señas particulares:** lunar parte externa de la pierna derecha, lunar en cabello, debajo de la oreja y perforación de lóbulo izquierdo, cicatriz de viruela en la frente, **historia médica:** tuvo viruela en la infancia, utilizo en primaria lentes para ver de lejos y dejo de usarlos, **vestimenta:** pantalón de mezclilla color azul marino talla 30, playera café obscuro, talla mediana, tenis negros talla 27 marca Converse.

2.- ABELARDO VÁZQUEZ PENITEN, de 19 años de edad la última vez que fue visto, con fecha de nacimiento 20 de Septiembre de 1995, **media filiación:** estatura de 1.68 a 1.70 metros aproximadamente,

CRUZ ROJA MEXICANA
22 AGO 2016
RECIBIDO
DELEGACION TLAXCALA

Avenida Instituto Politécnico Nacional No. 48, Colonia San Diego Metepec, Tlaxcala, Tlax. [redacted]

ART.110
FRACC. V,VII
LFTAIP
MOTIVACIÓN 1

ART. 113
FRACC I LFTAIP
MOTIVACION 2

pero de 61 kilogramos, complexión delgado, cabello color negro, corto, lacio y abundante, bigote escaso, cabeza ovalada, tez moreno claro, ojos grandes, rasgados y de color negro medianos, orejas medianas y lóbulo adherido, mentón cuadrado, nariz pequeña y base ancha, cara cuadrada, frente pequeña, boca grande, labios gruesos, cejas pobladas, arqueadas y separadas, **señas particulares:** cicatriz en rodilla izquierda de aproximadamente cuatro centímetros, **historia médica**: se cae unas semanas antes de desaparecer, se hace herida en rodilla, **vestimenta:** información incompleta, pantalón de mezclilla, playera de cuello redondo, zapatos tenis de 6 ó 6.5.

3.- ADÁN ABRAJÁN DE LA CRUZ, de 24 años de edad la última vez que fue visto, fecha de nacimiento el 2 de Enero de 1990. **media filiación:** de 1.68 a 1.70 metros aproximadamente, peso 70 a 75 kilos, complexión regular, cabello rapado, oscuro, ondulado y abundante, vello facial escaso, cabeza redonda, ojos café oscuro o color negro medianos, orejas regulares pegadas, mentón redondo, nariz grande, base ancha y tabique, tez moreno claro, frente pequeña, cara redonda, boca mediana, labios pequeños, cejas pobladas horizontales, **señas particulares:** cicatriz en la pierna de aproximadamente cuatro centímetros, no especifica lateralidad, sobre muñeca mano izquierda de un centímetro de diámetro, liso, mismo color de piel, **vestimenta:** tenis del número 7 negros, suela blanca, Nike con "palomas" blancas, pantalón azul obscuro de mezclilla talla 34, playera tipo polo azul claro, franjas delgadas, horizontales blancas, talla 36 o "G", Sweater gris de estambre talla "M", listón en tobillo amarillo, cinturón.

4.- ALEXANDER MORA VENANCIO, de 19 años de edad la última vez que fue visto, fecha de nacimiento el día 25 de Abril de 1995, **media filiación:** 1.60 a 1.65 metros de estatura, peso de 60 kilos, complexión delgado, cabello ondulado, negro, delgado, abundante, **vello facial** rapado, barba escasa, cabeza ovalada, ojos café oscuro, orejas regulares, mentón ovalado, nariz recta, base regular, tez moreno claro, **señas particulares:** pequeñas cicatrices en brazos y pies realizadas con machete, golpe enquistado (bolita) debajo del pezón, ambos lóbulos perforados, **historia médica:** dos cortadas de machete una en pie y otra en mano, lo golpearon jugando, tosía mucho de pequeño, la tetilla izquierda es un poco más grande que la derecha, **vestimenta:** calzaba tenis blancos del número 27, pantalón negro de mezclilla, deslavado y arrugado, camisa café cuadrada y cinturón.

5.- ANTONIO SANTANA MAESTRO, sobrenombre "Copy", de 20 años de edad cuando fue visto por última vez, con fecha de nacimiento 16 de enero de 1996, **señas particulares:** estatura de 1.60 a 1.65 metros, peso de 60 a 65 kilos, complexión regular, cabello negro, lacio con acumulación de canas, grueso, vello facial

[redacted]

ART.110
FRACC. V,VII
LFTAIP
MOTIVACIÓN 1

ART. 113
FRACC I LFTAIP
MOTIVACION 2

barba y bigote escaso, teñido, ojos pequeños color negro, mentón redondo, nariz chata, cara ovalada, frente pequeña, boca grande, labios medianos, cejas pobladas, horizontales separadas y comisuras horizontales, tez moreno obscuro, **señas particulares:** diversas cicatrices por acné en el rostro, espalda y brazos, **historia médica:** alérgico a las avispas, se le tapa la gargant, seca de chico, **vestimenta:** pantalón de mezclilla azul marino, talla 30 o 28, playera negra, talla mediana, manga corta, zapato negro o guarache, talla 26 y camisa mediana.

6.- BENJAMIN ASCENCIO BAUTISTA, sobrenombre "Comelón" y/o "Dormilón", de 19 años de edad cuando fue visto por última vez, con fecha de nacimiento el 9 de abril de 1995, **media filiación:** estatura 1.57 metros aproximadamente, pesos 55 a 60 kilos, complexión regular, cabello negro, grueso y abundante, lo usa rapado, sin barba, sin bigote, cabeza ovalada, ojos café obscuro, orejas ligeramente separadas, mentón ovalado, nariz mediana, base ancha, tez moreno, **señas particulares:** cicatriz en la cabeza (región trasera izquierda), un lunar en mentón, uno en mejilla lado izquierdo de cara, **historia médica:** levanta objeto causándole dolor en la espalda omoplato derecho, **vestimenta:** pantalón talla 28, playera ceñida al cuerpo, camisa chica, bóxer o trusa chica o mediana, calcetines cortos, cinturón sencillo zapatos 6.0 a 6.5.

7.- CARLOS IVAN RAMÍREZ VILLAREAL, sobrenombre "Diablo" y/o "Diablillo", de 19 años de edad cuando fue visto por última vez, fecha de nacimiento el 26 de Noviembre de 1994, **media filiación:** estatura 1.60 metros, peso 50 kilos, complexión regular, cabello lacio o quebrado, negro con canas lo utiliza rapado, vello facial escaso, ojos negros ovalados chicos, orejas triangulares, mentón en punta, nariz recta mediana, cara ovalada, frente mediana, boca mediana, comisuras horizontales, cejas pobladas, separados y horizontales, bolitas en pierna izquierda, tez moreno claro, **señas particulares:** raspón en cadera posterior, en pierna derecha arriba de rodilla tamaño pequeño con relieve, en cara interna de rodilla sin especificar lateralidad, en pierna derecha a la altura media del fémur larga color negra abultada, dos lunares en clavícula, separados entre 2 o 3 centímetros, con relieve sin especificar lateralidad, en hombro derecho abultado negro, en planta de pie liso, no especifica lateralidad, **historia médica:** gastritis, **vestimenta:** pantalón de mezclilla azul o negro, talla 28, playera roja sin cuello ceñida, huaraches de cuero del número 6.0, bóxer cortos y calcetines cortos.

8.- CARLOS LORENZO HERNÁNDEZ MUÑOZ, sobrenombre "el frijolito", de 18 años de edad cuando fue visto por última vez, fecha de nacimiento el día 11 de Octubre de 1995, **media filiación:** 1.62

ART. 110
FRACC. V,VII
LFTAIP
MOTIVACIÓN 1

ART. 113
FRACC I LFTAIP
MOTIVACION 2

metros de estatura, peso 60 kilos, complexión regular a fornido, cabello lacio, negro, abundante y lo usa corto, vello facial escaso, ojos negros, tez moreno oscuro, **señas particulares:** cicatriz en parte posterior del hombro y cicatriz en la frente, **vestimenta:** calzado tipo mocasín número 6, shorts, pantalón.

9.- CÉSAR MANUEL GONZÁLEZ HERNÁNDEZ, sobrenombre "Panotla" y/o "El Mariachi", de 22 años de edad cuando fue visto por última vez, fecha de nacimiento el día 8 de Marzo de 1992, **media filiación:** estatura 1.70 a 1.75 metros aproximadamente, peso 48 kilos, complexión delgada, grupo sanguíneo "A" positivo, cabello quebrado, castaño obscuro, delgado, escaso, lo utiliza rapado, vello facial en mentón, ojos grandes color café oscuro, nariz respingada mediana, tez moreno claro, **señas particulares:** cicatriz en ceja derecha o izquierda faltándole vellosidad, entre brazo y antebrazo de 3 centímetros aproximádamente de acné en la cara, por accidente automovilístico en mano derecha dedo medio y anular, otra por quemadura por soldadura en uno de sus pies, un lunar en el pie (no especifica cual) cicatriz de acné en la espalda baja, **historia médica:** accidente motocicleta en adolescencia, gastritis esporádico; al comer picante le dolía el apéndice, oreja izquierda más grande que la derecha, como si le faltara un pedazo y más separada del cráneo; dedos índices de ambas manos, **vestimenta:** calzado del número 5.5.

10.- CHRISTIAN ALFONSO RODRIGUEZ TELUMBRE, de 19 años de edad cuando fue visto por última vez, fecha de nacimiento el 9 de Agosto de 1995, **media filiación:** estatura de 1.85 a 1.87 centímetros, peso 67 a 70 kilos, complexión delgado, cabello negro, lacio u ondulado, cejas, vello facial sin barba ni bigote, ojos medianos color café claro, orejas medianas, lóbulo adherido, mentón ovalado, nariz recta mediana y base mediana, cara ovalada, frente mediana, boca grande, labios medianos, comisuras horizontales, cejas semipobladas horizontales separadas, acné en rostro y espalda, tez moreno claro, quemado, **señas particulares:** cicatriz lineal de color blanca de dos centímetros en muslo derecho abultada, un lunar en glúteo izquierdo, pequeño, **historia médica:** uña negra por golpe en el pie no especifica lateralidad, tiene los dedos pulgares chatos, uñas pequeñas como si se le hubieran pegado, no le crecían, **vestimenta:** playera blanca, cuello tipo V mediana, huarache cruzado número 6.0 u 8.0, pantalón azul claro.

11.- CHRISTIAN TOMÁS COLÓN GARNICA, de 18 años de edad cuando fue visto por última vez, fecha de nacimiento el 24 de Julio de 1996, **media filiación:** estatura de 1.50 a 1.72 metros, peso 55 a 75 kilos, complexión regular, grupo sanguíneo "O" positivo, cabello lacio, negro y abundante, vello facial escaso, cabeza redonda, ojos negros, orejas medianas con lóbulos separados, mentón cuadrado, nariz gruesa, cara cuadrada, frente pequeña, boca mediana, labios medianos, comisuras horizontales, cejas separadas,

ART.110 FRACC. V,VII LFTAIP
MOTIVACIÓN 1

ART. 113 FRACC I LFTAIP
MOTIVACION 2

pobladas y horizontales, tez moreno, **señas particulares:** cicatriz por quemadura en antebrazo derecho más obscura que la piel, cicatrices de varicela a un costado del ojo probablemente el derecho, **historia médica:** se realiza quemadura con plancha, accidentalmente toma gasolina dos veces, se enferma de anginas constantemente, enfermedad en intestinos o vesícula un año antes de desaparecer, **vestimenta:** tenis Nike con logotipo (paloma) del número 7.5, playera tipo polo con franjas blancas con guinda, pantalón de mezclilla azul fuerte, cinturón [redacted] figura en la hebilla de un caballo, reloj negro marca Cassio.

12.- CUTBERTO ORTIZ RAMOS, de 22 años de edad cuando fue visto por última vez, fecha de nacimiento el día 22 de Febrero de 1992, **media filiación:** estatura de 1.75 metros, peso 65 a 70 kilos, complexión regular a robusta, cabello lacio, negro y corto, vello facial usa patillas largas, ojos grandes color café oscuro, medianos, ovalados y oscuros, mentón en punta, nariz chata, cara ovalada (diamante), frente mediana, boca chica, labios delgados, comisuras horizontales, cejas pobladas, separadas y arqueadas, tez moreno claro, **señas particulares:** una cicatriz debajo de la nariz, cicatriz lineal curva en la palma de la mano izquierda, **historia médica:** se le movía la articulación involucrando clavícula y omoplato, **vestimenta:** calzado tenis Adidas del número 7, pantalón de mezclilla, playera lisa.

13.- DORIAN GONZÁLEZ PARRAL, sobrenombre "El Kinder", de 18 años de edad cuando se fue visto por última vez, fecha de nacimiento el 23 de Diciembre de 1995, **media filiación:** 1.50 a 1.55 metros de estatura, con peso de 50 kilos, complexión delgado, cabello negro, lacio y corto, lo usa rapado, vello facial escaso, ojos chicos, color café oscuro, ovalados pequeños, orejas pequeñas ovaladas, mentón triangular, nariz delgada, base ancha, [redacted] frente mediana, boca pequeña, labios medianos, comisuras horizontales, cejas semipobladas, horizontales y separadas, tez clara, **señas particulares:** una cicatriz por quemadura en pierna con líquido con tamaño de aproximadamente un centímetro y un lunar en la parte derecha del cuello de forma circular de aproximadamente un medio centímetro, otro en región maseterina color café, tamaño de menos de un centímetro tiene dos, **historia médica:** tuvo desnutrición de niño, a veces tenía problemas respiratorios, se enfermaba de fiebre, **vestimenta:** calzado huaraches número 24, pantalón de mezclilla talla 16 o 18 y cinturón.

14.- JORGE LUIS GONZÁLEZ PARRAL, de 21 años de edad cuando fue visto por última vez, con fecha de nacimiento el día 2 de Septiembre de 1993 o 3 de septiembre de 1993, **media filiación:** estatura de 1.60 a 1.65 metros, complexión delgado, cabello negro, lacio y corto, ojos chichos color café oscuro,

ART.110
FRACC. V,VII
LFTAIP
MOTIVACIÓN 1

ART. 113
FRACC I LFTAIP
MOTIVACION 2

medianos, ovalados, mentón ovalado, nariz delgada, base mediana, tez moreno claro, **señas particulares;** fractura en las muñecas de ambas manos, **vestimenta:** pantalón de mezclilla color azul.

15.- EMILIANO ALEN GASPAR DE LA CRUZ, sobrenombre "El pilas", de 23 años de edad cuando fue visto por última vez, con fecha de nacimiento el día 20 de Agosto de 1991, **media filiación:** estatura de 1.70 metros, peso 70 kilos, complexión delgado, cabello corto, oscuro, lacio u ondulado, delgado y abundante, vello facial barba y bigote aunque se lo rasura, cabeza redonda, ojos café oscuro de tamaño mediano, orejas medinas, mentón redondo, nariz mediana recta, cara ovalada, frente mediana, boca mediana, labios pequeños, comisuras horizontales, cejas pobladas, horizontales y separadas, tez moreno oscuro, **señas particulares:** tiene callos en las manos, una cicatriz en la pantorrilla de un centímetro de tamaño no se especifica lateralidad, otra en cabeza de medio centímetro no se especifica sitio exacto, una mancha en la espalda color chocolate, lunar en la frente entre las cejas, **historia médica:** tuvo esguince en tobillo de pie derecho y gripe influenza de manera constante, **vestimenta:** información incompleta (pantalón de mezclilla, playera y tenis).

16.- EVERARDO RODRÍGUEZ BELLO, sobrenombre "El Kalimba" y/o "Chango", de 19 años de edad cuando fue visto por última vez, con fecha de nacimiento el día 5 de Enero de 1995, **media filiación:** estatura 1.63 metros, peso 50 a 55 kilos, complexión delgado, cabello negro, lacio, grueso y corto, sin barba ni bigote, ojos café oscuro de tamaño medianos, orejas chicas ovaladas, mentón triangular, nariz grande base ancha, cara ovalada, frente pequeña, boca grande, labios grueso, comisuras horizontales, cejas pobladas horizontales y separadas, tez moreno claro, **señas particulares:** cicatriz arriba de la frente a la altura de nacimiento de cabello de forma lineal de 3 centímetros, en cabeza lado derecho con parte alta visible entre el cabello, en zona lumbar lado izquierdo de aproximadamente tres centímetros en pantorrilla de extremidad interior, una macha o lunar en el cuello de color negro o café pequeño de forma redonda, perforación en oreja lado izquierdo, **vestimenta:** pantalón negro de vestir, talla 28 a 30, playera roja con rayas amarillas en su parte frontal, talla mediana, cuello redondo, cinturón liso hebilla de metal con figura de espuela, huaraches, negros cruzados con suela de llanta del número 5, bóxer mediano.

17.- FELIPE ARNULFO ROSA, de 20 años de edad cuando fue visto por última vez, con fecha de nacimiento el 21 de Mayo de 1994, **media filiación:** estatura 1.55 a 1.65 o 1.70 metros, peso de 55 a 60 kilos o 86 kilos, complexión regular o robusto, cabello color oscuro, quebrado, corto, grueso con algunas canas, vello facial barba y bigote, se lo rasura, ojos medianos, café oscuro o negro y ovalados, orejas medianas

[redacted]

ART.110
FRACC. V,VII
LFTAIP
MOTIVACIÓN 1

ART. 113
FRACC I LFTAIP
MOTIVACION 2

pegadas, mentón ovalado, nariz recta, delgada y base ancha, boca mediana, labios gruesos, comisuras horizontales, cara ovaladas, frente pequeña, cejas pobladas y arqueadas, tez moreno oscuro, **señas particulares:** una cicatriz en medio de la cabeza se le cae ventilador, cicatriz en estomago lado derecho con corte con vidrio, cicatriz del lado derecho a la altura de las costillas de 2 centímetros aproximadamente y de la frente por encima de la ceja izquierda, dos lunares en la parte trasera del cuello del lado derecho, en hombro derecho de dos centímetros aproximadamente, **historia médica**: se le cae ventilador en cabeza haciéndole herida a veces sufría de mareos, **vestimenta:** pantalón negro o azul de mezclilla, talla grande, playera o camisa verde talla grande, tenis de color blanco de número de 5 a 5.5, cinta color vede que porta en brazo derecho.

18.- GIOVANNI GALINDREZ GUERRERO, sobrenombre "spider", de 20 años de edad, con fecha de nacimiento el 19 de Septiembre de 1994, **media filiación:** estatura 1.58 a 1.60 metros, peso de 42 a 46 kilos, complexión regular a delgada, grupo sanguíneo "O" positivo, cabello color oscuro, quebrado, corto, abundante, lo usa rapado, vello facial barba, y bigote que usa rasurada, ojos color café oscuro, medianos, alargados, orejas tamaño medio, lóbulo separado, mentón ovalado, nariz ancha, recta y achatada, cara ovalada, frente mediana, labios medianos, comisuras horizontales, cejas pobladas, boca chica, tez moreno claro, **señas particulares:** cicatriz en el pómulo derecho o izquierdo entre 1 y 2 centímetros aproximadamente, pequeña arriba en la ceja derecha, en brazo izquierdo en la muñeca tipo rasgada curvada en forma de "v" o "u" de 1 centímetro aproximadamente, un tatuaje en forma de corazón color rojo con nombre Carolina, parte postea de la espalda área del omoplato, **historia médica**: se torcio pie derecho, es muy huesudo y dengue hace [illegible] aproximadamente, **vestimenta:** pantalón de mezclilla azul o negro deslavado con varias bolsas en los [illegible] 28, playera de color verde sin estampado de cuello redondo talla 14, huaraches con suela cruzados de piel color vino del número 6, mochila de color rojo y bóxer no de licra.

19.- ISRAEL CABALLERO SÁNCHEZ, sobrenombre "Aguirrito", de 21 años de edad cuando fue visto por última vez, con fecha de nacimiento 28 de septiembre de 1993, **media filiación:** 1.62 a 1.72 centímetros, peso 60 kilos, complexión regular, cabello negro, liso con corte a rapa, cabeza redonda, ojos negros tamaños mediano, orejas grandes, mentón redondo, nariz mediana y chata, cara redonda, frente mediana, boca mediana, labios medianos, comisuras abatidas, cejas pobladas, horizontales y separadas, tez moreno claro, **señas particulares:** mancha o lunar en forma de mapa, rectangular de 3 a 5 centímetros, color café claro aproximadamente al centro de la espalda, lugar de bajo de la oreja derecha, **historia médica**: fractura en columna 3 años atrás e infección vías urinarias, gripe y tenía comezón en los ojos, **vestimenta:**

ART.110
FRACC. V,VII
LFTAIP
MOTIVACIÓN 1

ART. 113
FRACC I LFTAIP
MOTIVACION 2

playera o camisa azul o gris talla mediana, pantalón de mezclilla azul o gris, talla 30, playera negra de licra con logotipos, ropa interior de color llamativa, calcetines negros o morados, cinturón negro, calzado huaraches negros del número 24 o 26.

20.- ISRAEL JACINTO LUGARDO, sobrenombre "Chukyto", de 19 años de edad cuando fue visto por última vez, fecha de nacimiento el 15 de Julio de 1995, **media filiación:** estatura de 1.68 a 1.70 metros, peso 105 kilos, complexión robusta, grupo sanguíneo "O" positivo, cabello corto, oscuro, [illegible] y ondulado, con algunas canas, abundante, usa barba delgada alrededor, cabeza redonda, ojos café claro grandes, orejas medianas, mentón redondo, nariz grande achatada, boca grande, labios medianos y comisuras horizontales, tez moreno claro, **señas particulares:** cicatriz en la cabeza de 2 centímetros, área occipital sutura 5 puntos, en parte superior de rodilla no se especifica lateralidad, cicatriz en brazo derecho de aproximadamente un centímetro por vacuna y en la mejilla izquierda abajo del ojo de 1 centímetro, **historia médica**: caída de una camioneta, se abre la cabeza y le dan 5 puntadas, dolores en la espalda al hacer ejercicio, de niño padeció de bronquitis y dolor de cabeza por caída reciente, **vestimenta:** pantalón de mezclilla azul marino oscuro, figura de zigzag en una bolsa, talla 38 a 40, playera roja con líneas negras talla grande, calzado tipo huarache de tiras de cuero con camuflaje tipo militar, con hebilla talla 28 tipo llanta.

21.- JESÚS JOVANY RODRÍGUEZ TLATEMPA, de 20 años de edad cuando fue visto por última vez, fecha de nacimiento el 24 de Diciembre de 1993, **media filiación:** 1.70 centímetros, peso 68 kilos, complexión delgado a robusto, grupo sanguíneo "O" positivo, cabello negro, lacio, corto, grueso y escaso, barba y bigote escaso, cabeza redonda, ojos café oscuro, orejas grandes, mentón ovalado, nariz mediana, cejas escasas o pobladas, arqueadas y separadas, frente mediana, boca, [illegible] y comisuras horizontales, tez moreno claro, **señas particulares:** cicatriz en tobillo lado externo, derecho, ovalado, liso y un poco más oscuro que la piel de 6 centímetros, cicatriz superior posterior en cabeza le dan 3 puntadas, no le crecía el cabello, de tono más claro que la piel y cicatriz grande en el cuello, mancha de nacimiento de 2.5 centímetros en forma ovalada en base de cuello, lado derecho, **historia médica**: fractura de pie lado derecho, tiene dificultad para caminar, alergia, erupciones epidérmicas en el ala naso labial (área del bigote), dolor en tobillo y menos movilidad en dedo medio de mano, **vestimenta:** pantalón talla 30, playera mediana tipo polo o con cuello V, tenis negros o azul marino o blancos, marca puma con agujeta negra número 26.5, anillo color gris liso no grabado, mochila roja con gris sencilla con asas de tela, escapulario en tela imagen de Jesucristo.

ART.110
FRACC. V,VII
LFTAIP
MOTIVACIÓN 1

ART. 113
FRACC I LFTAIP
MOTIVACION 2

22.- JONÁS TRUJILLO GONZÁLEZ, sobrenombre "El Reais", de 20 años de edad cuando fue visto por última vez, con fecha de nacimiento el día 29 de Marzo de 1994, **media filiación:** 1.80 metros de estatura, pesa de 98 a 100 kilos, complexión robusta, grupo sanguíneo "O" positivo, cabello oscuro, chino, grueso y abundante, lo usa rapado, barba muy escasa, cabeza redonda, ojos negros, café oscuro ovalados, orejas cuadradas, separadas del cráneo, mentón partido, nariz delgada, cara ovalada, boca chica, labios medianos, cejas pobladas, separadas y arqueadas, comisuras horizontales, tez moreno claro, **señas particulares:** una cicatriz entre el cuello y la barbilla, en la ceja izquierda cerca de la cien por pedrada a los 10 años, hundida de color más claro que la piel de 1 centímetro forma ovalada, fractura de tobillo izquierdo le ponen férula, posteriormente se raspa, **historia médica:** migrañas, fractura tobillo izquierdo a los 8 o 9 años y torcedura de tobillo derecho en Agosto del 2014, **vestimenta:** pantalón de mezclilla talla 36 o pants negro, sudadera azul fuerte, cuello redondo, con letras negras al frente talla "G", zapato tipo huarache color café, tiras cruzadas con correa o cinturón de lona, suela de llanta número 9, mochila tejida a mano de colores.

23.- JORGE ÁLVAREZ NAVA, sobrenombre "El Chabelo", de 29 años de edad cuando fue visto por última vez, con fecha de nacimiento el día 13 de Septiembre de 1985, **media filiación:** estatura de 1.80 metros, peso 79 kilos, complexión robusta, grupo sanguíneo "B" negativo, cabello negro y lacio, vello facial abundante, vello corporal en abundancia en las piernas, cabeza ovalada, ojos grandes de color café oscuro, orejas medianas, mentón redondo, nariz mediana respingada, cara redonda, frente pequeña, boca mediana, labios pequeños, comisuras horizontales, cejas pobladas horizontales separadas, tez blanca, **señas particulares:** una cicatriz vertical bajo el ojo derecho, **historia médica**: cicatriz en cuenca de ojo derecho de 2 centímetros, accidente a los 8 años, sinusitis, alergia al polvo y 2 orificios en la oreja, **vestimenta:** pantalón de mezclilla talla 32, playera tipo polo [redacted] corta talla mediana, sudadera color verde de cierre al frente con capucha y bolsas a los lados talla mediana, calzado huaraches talla 9, se desconoce mayores datos de la vestimenta.

24.- JORGE ANÍBAL CRUZ MENDOZA, de 19 años de edad cuando fue visto por última vez, con fecha de nacimiento el día 14 de Agosto de 1995, **media filiación:** estatura de 1.65 metros, de peso 60 kilos, complexión delgado, cabello negro, corto y lacio abundante, cabeza ovalada, ojos chicos de color café oscuros y ovalados, orejas pequeñas, mentón cuadrado, nariz chata y gruesa, tez moreno claro, **señas particulares:** cicatriz en un brazo de forma circular de 1 centímetro, estrías en la espalda y cicatriz redonda en pie derecho de 3 centímetros en el labio superior de forma lineal de 5 centímetros en el abdomen de forma circular de 3 centímetros, mancha de nacimiento en el costado izquierdo del estómago en forma de ovalo horizontales de 5 centímetros de tono oscuro, **historia médica**: absceso en uno de sus brazos y uña del dedo

ART.110 FRACC. V,VII LFTAIP
MOTIVACIÓN 1

ART. 113 FRACC I LFTAIP
MOTIVACION 2

pulgar de uno de sus pies esta levantada y mal formada, **vestimenta:** pantalón de mezclilla talla 28, playera chica, sudadera chica, tenis blancos con logotipo de puma color negro talla 26, cinturón negro de cuero, se desconocen mayores datos de la vestimenta.

25.- JORGE ANTONIO TIZAPA LEGIDEÑO, de 20 años de edad cuando fue visto por última vez, fecha de nacimiento el 7 de Junio de 1994, **media filiación:** estatura 1.78/1.85 metros, peso 80 kilos, complexión delgado, grupo sanguíneo "ORH" positivo, cabello negro, lacio con corte a rapa, sin barba ni bigote, cabeza ovalada, ojos medianos de color negros, orejas grandes, mentón redondo, nariz grande chata, cejas pobladas, arqueadas y próximas, comisura horizontal y frente mediana, tez moreno, **señas particulares** manchas negras en brazos, cicatriz debajo de la rodilla izquierda y cicatriz por acné en ambos brazos, un tatuaje en forma de corazón entre el dedo índice y el pulgar de 2 centímetros, perforación en la oreja derecha, **historia médica**: lesión del dedo pulgar de mano derecha por caída de motocicleta, influenza (gripe de manera constante), **vestimenta:** playera amarilla talla mediana, pantalón de mezclilla azul talla 34, tenis de color rojo marca Pirma del número 27.5.

26.- JOSÉ ÁNGEL CAMPOS CANTOR, sobrenombre "la tripa", de [illegible] de edad cuando fue visto por última vez, con fecha de nacimiento 31 de Mayo de 1981, **media filiación:** estatura 1.70 metros, peso 60 kilos, complexión delgado, cabello negro y lacio, cabeza cuadrada, ojos medianos de color negro, orejas medianas, mentón cuadrado, nariz mediana respingada, frente mediana, boca mediana, comisuras horizontales, cejas pobladas, tez moreno claro, **señas particulares:** cicatriz pequeña en la cabeza, en la parte occipital posterior, cicatrices leves (por escoriaciones) en piernas, dos lunares en el cuello del lado derecho a la altura de la nuca, perforación en la oreja izquierda, **historia médica:** [illegible] en la cadera del lado derecho, lesiones en articulaciones, (antecedentes) viruela y sarampión, **vestimenta:** playera rayas blancas sobre fondo naranja talla mediana, pants gris, rayas blancas a los costados, huaraches número 26.

27.- JOSÉ ÁNGEL NAVARRETE GONZÁLEZ, sobrenombre "El pepe", de 18 años de edad cuando fue visto por última vez, con fecha de nacimiento el día 19 de Diciembre de 1996, **media filiación;** estatura de 1.80 metros, peso de 56 a 60 kilos, complexión delgado, grupo sanguíneo "ORH" positivo, cabello negro, corto y ondulado abundante, vello facial escaso, cabeza ovalada, ojos café oscuro, orejas medianas pegadas, mentón cuadrado, nariz espigada afilada base ancha, cejas pobladas, labios grandes y boca grande, tez blanca, **señas particulares:** se duplica la información con Joshivani Guerrero de la Cruz/ cicatriz espalda lado derecho de forma circular de color café de 2 centímetros y una cicatriz en el brazo izquierdo por mordida de

ART.110
FRACC. V,VII
LFTAIP
MOTIVACIÓN 1

ART. 113
FRACC I LFTAIP
MOTIVACION 2

perro, un lunar en la espalda, lado derecho de forma circular de aproximadamente dos centímetros en color café y otro en cadera de cinco centímetros, **historia médica:** dolor de articulaciones en rodillas. **vestimenta**: pantalón mezclilla talla 30, playera chica, huaraches de piel gruesa cruzados, talla 25.

28.- JOSÉ EDUARDO BARTOLO TLATEMPA, edad 18 años cuando se le vio por última vez, con fecha de nacimiento el 3 de Octubre de 1995, **media filiación:** 1.75 a 1.80 metros de estatura, de peso 74 a 78 kilos, complexión media/delgada, cabello negro, corto, quebrado, grueso y abundante, barba y bigote escasos, cabeza ovalada, ojos café oscuro, tamaño normal/tamaño mediano, color café oscuro y ovalados, orejas tamaño mediano, lóbulo separado, mentón ovalado, nariz grande base ancha y gruesa, frente mediana, labios gruesos y cejas medianas, tez moreno claro, **señas particulares** cicatriz en el tercio anterior de la espalda de forma ovalada de 7 centímetros y en el parpado inferior tercio externo de ojo izquierdo en forma lineal, **historia médica:** fractura en el antebrazo derecho de cubito y de húmero, el segundo dedo del pie es más grande que el dedo gordo, se inflama articulación de codo izquierdo, **vestimenta:** playera tipo polo color azul turquesa, talla mediana y un pantalón negro o azul de mezclilla talla 34, boxers medianos.

29.- JOSÉ LUIS LUNA TORRES, sobrenombre "el pato", de 21 años de edad cuando fue visto por última vez, de fecha de nacimiento el 13 de Septiembre de 1993, **media filiación:** 1.63 metros de estatura, con un peso de 52 a 58 kilos, complexión delgado/medio, grupo sanguíneo "ORH" positivo, cabello ondulado, negro abundante, corto y lacio, escaso, cabeza ovalada, ojos rasgados de color café/tamaño chico de color café oscuro, mentón redondo, nariz larga/base ancha, forma aguileña, cejas pobladas, boca mediana, frente mediana, tez moreno claro, **señas particulares:** una cicatriz a la altura de las cejas en la parte media, un lunar en la nariz del lado izquierdo y en la barbilla/nariz región zigomática derecha, región geniana lado izquierdo, **historia médica**: lumbalgia, ampollas en manos, **vestimenta:** pants gris y huaraches del número 26.

30.- JOSHIVANI GUERRERO DE LA CRUZ, de 19 años de edad cuando fue visto por última vez, de fecha de nacimiento el día 15 de Febrero de 1995, **media filiación:** estatura 1.73 al 1.78 metros, peso 65 kilos, complexión delgado, cabello lacio negro, grueso y corto, cabeza ovalada, ojos tamaño pequeño de color café claro, orejas grandes y pegadas/medianas, mentón ovalado, nariz mediana base ancha, cejas pobladas, arqueadas, separadas, boca mediana, labios medianos, comisuras horizontales, tez blanca, **señas particulares:** cicatriz en la ceja izquierda por caida de cabello, un lunar atrás de la oreja izquierda, lóbulo

ART.110
FRACC. V,VII
LFTAIP
MOTIVACIÓN 1

ART. 113
FRACC I LFTAIP
MOTIVACION 2

izquierdo perforado, cejas cortadas (ambas), **historia médica**: lesión en tobillo derecho y gastritis, **vestimenta:** pantalón talla 28, playera mediana, tenis de tela de color negro del número 27.

31.- JULIO CÉSAR LÓPEZ PATOLZIN, de **25 años de edad fue visto por última vez**, de fecha de nacimiento el día 29 de Enero de 1989, **media filiación**: estatura 1.65 metros, peso 63 kilos, complexión delgado, grupo sanguíneo "ORH" positivo, cabello negro, lacio con corte a rapa, vello facial barba y bigote escaso, cabeza redonda, ojos color café tamaño mediano/chicos, oscuro y ovalados, orejas medianas, mentón redondo, nariz chata/gruesa, frente mediana, cejas pobladas, tez moreno claro, **señas particulares**: un lunar en la oreja, una perforación en la oreja, **historia médica**: se calló en camión de volteo, lesión en columna, desviación de espalda, **vestimenta**: pants azul marino, con talla 34, camiseta tipo polo con rayas amarillas horizontales, franjas delgadas, azul cielo, tenis deportivos del número 26.5.

32.- LEONEL CASTRO ABARCA, de 18 años de edad cuando fue visto por última vez, de fecha de nacimiento el día 6 de Marzo de 1996, **media filiación**: estatura 1.70 metros, peso 55 kilos, complexión delgado, cabello corto de color negro y lacio, vello facial bigote escaso, cabeza redonda, ojos negros, orejas medianas, mentón redondo, nariz grande y ancha, tez moreno, **señas particulares**: cicatriz horizontal de 2 a 3 centímetros del costado izquierdo de la columna, cicatriz en forma [illegible] en pectoral derecho de 4 centímetros, **vestimenta:** playera verde esmeralda manga larga, cuello [illegible] diseño de venado color negro en pectoral izquierdo, pantalón de mezclilla azul obscuro talla 28 con [illegible] en bolsas de los costados y bolsas de costado a la altura de las rodillas, tenis negros Nike del número [illegible].

33.- LUIS ÁNGEL ABARCA CARRILLO, sobrenombre "[illegible]", de 17 años de edad cuando fue visto por última vez, de fecha de nacimiento el día 12 de [illegible] de 1996, **media filiación:** estatura 1.60/1.65 metros, peso 40 kilos, complexión delgado, cabello negro, lacio y corto, vello facial barba rasurada con bigote, cabeza redonda, ojos negros del tamaño mediano/chicos de color negro, orejas grande y ovaladas, mentón ovalado, nariz chata/recta base media, frente mediana, cejas pobladas, tez moreno claro, **señas particulares:** marcas de acné en el rostro, cicatriz en la fosa iliaca derecha, lineal de 15 centímetros, **historia médica**: dolores frecuentes de cabeza y padecía del apéndice, **vestimenta:** pantalón de mezclilla color azul talla 30, playera azul, zapatos de color negro del número 26.

34.- LUIS ÁNGEL FRANCISCO ARZOLA, sobrenombre "cochilandia o cochiloco", de 19 años de edad cuando fue visto por última vez, de fecha de nacimiento el día 31 de Octubre de 1993, **media**

ART.110
FRACC. V,VII
LFTAIP
MOTIVACIÓN 1

ART. 113
FRACC I LFTAIP
MOTIVACION 2

filiación: estatura 1.70/1.53 metros, peso de 50 a 60 kilos, complexión delgado, cabello negro, liso con corte a rapa, vello facial sin barba ni bigote, cabeza redonda, ojos negros tamaño mediano/ovalados color café oscuro, orejas grandes, lóbulo separado, mentón ovalado, nariz achatada/mediana y recta, frente mediana, cejas semipobladas, boca mediana, labios medianos, tez moreno claro, **señas particulares:** cicatriz pequeña arriba de la ceja izquierda/lado derecho en forma lineal, un lunar en la boca del lado izquierdo, **vestimenta:** pantalón de mezclilla talla 32, playera mediana de cuello redondo manga corta talla chica, calzado del número 26.

35.- MAGDALENO RUBÉN LAURO VILLEGAS, sobrenombre "Magda" de 19 años de edad cuando fue visto por última vez, de fecha de nacimiento el día 8 de Septiembre de 1995, **media filiación:** Estatura 1.55 metros, peso 62 kilos, complexión delgado, cabello color oscuro, quebrado y corto grueso y abundante, vello facial barba y bigote escaso, cabeza ovalada, ojos medianos color oscuros y ovalados, orejas medianas, mentón ovalado, nariz gruesa ligeramente inclinada, frente mediana, cejas pobladas, boca grande, labios medianos, tez moreno claro, **señas particulares:** cicatriz en el labio a causa de una cirugía, lunar o mancha en el pecho de lado izquierdo amorfa de 1 centímetro, **vestimenta:** pantalón azul marino de vestir talla 28, playera guinda manga corta con dibujos en color amarillo talla 28 y calzado huarache de color café del número 25.

36.- MARCIAL PABLO BARANDA, de 20 años de edad cuando fue visto por última vez, de fecha de nacimiento el día 5 de Septiembre de 1994, **media filiación:** estatura 1.60/1.64 metros, peso 62 kilos, complexión media, cabello negro, grueso, abundante y lacio, cabeza ovalada, ojos color negro, orejas medianas ovaladas, mentón [illegible], nariz [illegible] base ancha, frente amplia, cejas pobladas, boca mediana, labios delgados, tez moreno [illegible], **vestimenta:** pants gris, tenis de color blanco con azul del número 26 o 26.5, boxers cortos, calcetín largo, cinturón negro de piel con hebilla chica, gorra blanca con letras al frente.

37.- MARCO ANTONIO GÓMEZ MOLINA, de 21 años de edad cuando fue visto por última vez, de fecha de nacimiento el día 18 de Febrero de 1993, **media filiación:** estatura 1.75 metros, peso 57 kilos, complexión delgado, grupo sanguíneo "ARH" positivo, cabello de color negro, lacio, abundante y con corte a rapa, vello facial barba y bigote rasurado, cabeza ovalada, ojos pequeños de color café, orejas medianas y separadas, mentón cuadrado, nariz chica, base ancha, tez moreno claro, **señas particulares:** escoriaciones en hombro izquierdo, entre 10 y 15 centímetros a la mitad de brazo, un lunar en la mano izquierda de 2 centímetros, lunar entre nariz y labio de 1 centímetro, ojo derecho mancha negra, **historia médica:** dolor de

ART.110 FRACC. V,VII LFTAIP
MOTIVACIÓN 1

ART. 113 FRACC I LFTAIP
MOTIVACION 2

articulaciones en rodilla, **vestimenta:** pantalón de mezclilla azul marino talla 32, playera negra de manga larga talla 36, calzado del número 28.

38.- MARTÍN GETSEMANY Y/O MARTÍN GETSEMANI SÁNCHEZ GARCÍA, de 20 años de edad cuando fue visto por última vez, de fecha de nacimiento el día 10 de Agosto de 1994, **media filiación:** estatura 1.72 metros, peso 67 a 70 kilos, complexión delgado, grupo sanguíneo "B(+)" positivo, cabello color negro, lacio y rapado, vello facial escaso, cabeza ovalada, ojos color negro, medianos, orejas medianas, mentón cuadrado, nariz grande, base ancha, tez moreno claro, **señas particulares:** acné en la espalda alta, cicatriz en pie de lado izquierdo de 2 centímetros, cicatrices en rodilla, dos lunares de lado derecho de la cara a la altura del pómulo, 3 lunares en abdomen pequeños en forma de triángulo, en la boca del estómago, **historia médica:** torcedura de tobillo, por accidente (no se sabe cuál tobillo) antecedente (fiebre tifoidea) **vestimenta:** pantalón talla 32, playera talla chica, zapato tipo tenis blancos con franja naranja talla 26.5.

39.- MAURICIO ORTEGA VALERIO, de 18 años de edad cuando fue visto por última vez, de fecha de nacimiento el día 21 de Mayo de 1996, **media filiación:** estatura 1.55/1.60 metros, peso 67 a 68 kilos, complexión delgado/medio, cabello negro, lacio, abundante, vello facial barba ni bigote, vello corporal escaso, cabeza ovalada, ojos medianos y de color negro, orejas grandes, lóbulo adherido, mentón ovalado, nariz recta chata, ceja poblada, frente mediana, boca mediana y labios delgados, tez moreno claro, **señas particulares:** cicatriz a un costado de tobillo sin especificar lateralidad, un lunar en la barbilla/lunar en la mejilla derecha, circular y de color café, **vestimenta:** pantalón gris mezclilla, playera tipo polo manga corta, rayas horizontales color crema, huarache calzado talla 26.

PROCURADURÍA GENE
Subprocuraduría de
Prevención del Delito y

40.- MIGUEL ÁNGEL HERNÁNDEZ MARTÍNEZ, sobrenombre "Niebla", de 28 años de edad cuando fue visto por última vez, de fecha de nacimiento el día 23 de Septiembre de 1986, **media filiación:** estatura 1.60 metros, peso 80 kilos, complexión robusto, grupo sanguíneo "A" cabello negro, lacio con corte a rapa, vello facial barba y bigote, patillas largas, cabeza ovalada, ojos medianos de color café oscuro, orejas largas, mentón redondo, nariz achatada, tez moreno claro, **señas particulares:** cicatriz quirúrgica en el pie, en pierna izquierda se hizo injerto a la altura de la pantorrilla, se rompió tendones de la pierna izquierda, **historia médica:** atropellamiento por tráiler, se infecta herida, le hacen injerto en emeine, una bola a lado de la ceja izquierda, **vestimenta:** playera verde, chaleco negro, tenis color café del número 6.5, pantalón azul mezclilla.

ART.110
FRACC. V,VII
LFTAIP
MOTIVACIÓN 1

ART. 113
FRACC I LFTAIP
MOTIVACION 2

355

41.- MIGUEL ÁNGEL MENDOZA ZACARÍAS, sobrenombre "El Micio", de 33 años de edad cuando fue visto por última vez, de fecha de nacimiento el día 2 de Septiembre de 1981, **media filiación:** estatura 1.60 metros, peso 51 kilos, complexión delgado, cabello negro, lacio, con corte a rapa, vello facial barba y bigote rasurado, cabeza ovalada, ojos negros de tamaño mediano (carnosidad en el ojo izquierdo), orejas medianas, mentón ovalado, nariz achatada, grande, boca mediana, labios medianos, cejas pobladas, frente mediana, tez moreno claro, **señas particulares:** cicatriz quirúrgica por fractura en pie, presenta varilla y tornillos, perforación en la oreja izquierda, **historia médica**: en pierna derecha colocación de tornillo, **vestimenta:** playera negra, pantalón azul de mezclilla talla 28, tenis negros, con suela blanca del número 6.5 o 7.

42.- SAÚL BRUNO GARCÍA, sobrenombre "Chicharrón", de 18 años de edad cuando fue visto por última vez, de fecha de nacimiento el día 24 de Febrero de 1995, **media filiación:** estatura 1.60 metros, peso 63 kilos, complexión delgado/mediano, vello facial barba y bigote, cabello negro, ondulado con corte a rapa, cabeza ovalada, ojos medianos de color café claros ovalados, orejas ovaladas, mentón cuadrado, nariz achatada, delgada, tez moreno claro, ceja poblada, frente mediana, boca mediana, labios medianos, **señas particulares:** cicatriz en la ceja del lado izquierdo, en el cuello y en la ceja izquierda, **historia médica**: le falta el dedo anular no especifica la mano, abarca la falange y no puede mover el dedo medio, **vestimenta:** pantalón talla 28 a 30, playera negra, tenis café del número 26.5, cinta negra en cuello.

43.- BERNARDO FLORES ALCARAZ, de 21 años de edad cuando fue visto por última vez, de fecha de nacimiento el día 22 de Mayo de 1993, **media filiación:** estatura 1.65/1.76 metros, peso 80 a 90 kilos, complexión robusto, grupo [redacted] "S" cabello color negro, corto y lacio, ojos medianos de color café oscuro/ tamaño grande, orejas medianas, mentón redondo, nariz aguileña/grande y chata, tez moreno claro/blanco, **señas particulares:** cicatriz en la ceja derecha, lunar en la parte de la cadera del lado derecho, un lunar en forma de mancha en el pecho, en el tórax presenta un lunar en forma de manita de gato, **historia médica**: hipertensión arterial y tiene un granito en el oído derecho/tragus anterior de la oreja del lado derecho dividido en 2 secciones, **vestimenta:** Pantalón talla 36, playera grande, tenis converse de bota color azul marino del número 29.

Información y documentación que deberá ser remitida a esta Instalaciones, en el término anteriormente señalado, citando que esta Mesa tiene como número telefónico [redacted] y con correo electrónico [redacted]

ART.110 FRACC. V,VII LFTAIP
MOTIVACIÓN 1

ART. 113 FRACC I LFTAIP
MOTIVACION 2

Se anexa copia fotostática de fotografía de las personas anteriormente citadas.

Sin otro particular, reitero a usted, mi más distinguida de mis consideraciones.

ATENTAMENTE.

[redacted]

EL C. AGEN[redacted]CIÓN.

[redacted]

C.c.p. [redacted]que designe a personal a su cargo, para que haga entreg[redacted]

PROCURADURÍA GE
Subprocuraduría
Prevención del Delito
Oficina d

ART.110
FRACC. V,VII
LFTAIP
MOTIVACIÓN 1

ART. 113
FRACC I LFTAIP
MOTIVACION 2

PGR

356

03386

PROCURADURIA GENERAL DE LA REPUBLICA
SUBDELEGACION ADMINISTRATIVA
RECIBIDO
[redacted]

OFICIO: 1763/2016

EXHORTO: PGR/TLAX/EXIL/87/2016

Tlaxcala, Tlax; a 18 de agosto del 2016

ASUNTO: SE SOLICITA INFORMACIÓN URGENTE.

[redacted]

DELEGADA ESTATAL DEL INSTITUTO DE SEGURIDAD Y SERVICIOS SOCIALES DE LOS TRABAJADORES DEL ESTADO (ISSSTE) EN TLAXCALA

Calle Lira y Ortega, No. 54, Colonia Centro,

Tlaxcala, Tlaxcala.

PRESENTE

ISSSTE DELEGACIÓN TLAXCALA
RECIBIDO
22 AGO 2016
OFICINA DELEGADA

Con fundamento en lo dispuesto por los artículos 21 y 102 apartado "A" de la Constitución Política de los Estados Unidos Mexicanos, 2 fracción II, 168, 180, 206, y demás relativos del Código Federal de Procedimientos Penales, 4º fracción [illegible] A), 10 fracción X, 22 fracción II, de la Ley Orgánica de la Procuraduría General de la República, así como 102 del Reglamento de la Ley Orgánica de la Procuraduría General de la República; solicito a usted su colaboración con la finalidad de que gire sus apreciables instrucciones a quien corresponda, para que informen a esta Autoridad Ministerial, en un término de **DOS DÍAS** contados a partir de la recepción del presente oficio; si en las Unidades Médicas a su digno cargo, cuentan con **antecedentes de internación o atención médica** proporcionada a las personas de nombres:

1.- ABEL GARCÍA HERNÁNDEZ, de 19 años de edad la última vez que fue visto, con fecha de nacimiento 15 de Junio de 1995, **media filiación:** estatura de 1.62 metros aproximadamente, peso 61 kilogramos, complexión delgado, cabello negro y rasurado, cabeza redonda, orejas grandes, nariz regular base ancha "chata", tez moreno claro, ojos café oscuro, mentón redondo amplio, **señas particulares:** lunar parte externa de la pierna derecha, lunar en cuello, debajo de la oreja y perforación de lóbulo izquierdo, cicatriz de viruela en la frente, **historia médica:** tuvo viruela en la infancia, utilizo en primaria lentes para ver de lejos y dejo de usarlos, **vestimenta:** pantalón de mezclilla color azul marino talla 30, playera café obscuro, talla mediana, tenis negros talla 27 marca Converse.

ART.110
FRACC. V,VII
LFTAIP
MOTIVACIÓN 1

ART. 113
FRACC I LFTAIP
MOTIVACION 2

PGR

2.- ABELARDO VÁZQUEZ PENITEN, de 19 años de edad la última vez que fue visto, con fecha de nacimiento 20 de Septiembre de 1995, **media filiación:** estatura de 1.68 a 1.70 metros aproximadamente, peso de 61 kilogramos, complexión delgado, cabello color negro, corto, lacio y abundante, bigote escaso, cabeza ovalada, tez moreno claro, ojos grandes, rasgados y de color negro medianos, orejas medianas y lóbulo adherido, mentón cuadrado, nariz pequeña y base ancha, cara cuadrada, frente pequeña, boca grande, labios gruesos, cejas pobladas, arqueadas y separadas, **señas particulares:** cicatriz [redacted] rodilla izquierda de aproximadamente cuatro centímetros, **historia médica**: se cae unas semanas antes de desaparecer se hace herida en rodilla, **vestimenta:** información incompleta, pantalón de mezclilla, playera de cuello redondo, zapatos tenis de 6 ó 6.5.

3.- ADÁN ABRAJÁN DE LA CRUZ, de 24 años de edad la última vez que fue visto, fecha de nacimiento el 2 de Enero de 1990, **media filiación:** de 1.68 a 1.70 metros aproximadamente, peso 70 a 75 kilos, complexión regular, cabello rapado, oscuro, ondulado y abundante, vello facial escaso, cabeza redonda, ojos café oscuro o color negro medianos, orejas regulares pegadas, mentón redondo, nariz grande, base ancha y tabique, tez moreno claro, frente pequeña, cara redonda, boca [redacted] labios pequeños, cejas pobladas horizontales, **señas particulares:** cicatriz en la pierna de aproximadamente cuatro centímetros, no especifica lateralidad, sobre muñeca mano izquierda de un centímetro de diámetro, liso, mismo color de piel, **vestimenta:** tenis del número 7 negros, suela blanca, Nike con "paloma" logotipo, pantalón azul obscuro de mezclilla talla 34, playera tipo polo azul claro, franjas delgadas [redacted] blancas, talla 36 o "G", Sweater gris de estambre talla "M", liston en tobillo amarillo, cinturón

PROCURADURIA GENERAL DE LA REPUBLICA
Subprocuraduría de
Prevención del Delito y
Oficina de

4.- ALEXANDER MORA VENANCIO, de 19 años de edad la última vez que fue visto, fecha de nacimiento el día 25 de Abril de 1995, **media filiación:** 1.60 a 1.65 metros de estatura, peso de 60 kilos, complexión delgado, cabello ondulado, negro, delgado, abundante lo usa rapado, barba escasa, cabeza ovalada, ojos café oscuro, orejas regulares, mentón ovalado, nariz recta, base regular, tez moreno claro, **señas particulares:** pequeñas cicatrices en brazos y pies realizadas con machete, golpe enquistado (bolita) debajo del pezón, ambos lóbulos perforados, **historia médica:** dos cortadas de machete una en pie y otra en mano, lo golpearon jugando, tosía mucho de pequeño, la tetilla izquierda es un poco más grande que la derecha, **vestimenta:** calzaba tenis blancos del número 27, pantalón negro de mezclilla, deslavado y arrugado, camisa café cuadrada y cinturón.

[redacted]

ART.110
FRACC. V,VII
LFTAIP
MOTIVACIÓN 1

ART. 113
FRACC I LFTAIP
MOTIVACION 2

5.- ANTONIO SANTANA MAESTRO, sobrenombre "Copy", de 20 años de edad cuando fue visto por última vez, con fecha de nacimiento 16 de enero de 1996. **señas particulares:** estatura de 1.60 a 1.65 metros. peso de 60 a 65 kilos. complexión regular. cabello negro. lacio con acumulación de canas. grueso. vello facial barba y bigote escaso. teñido. ojos pequeños color negro. mentón redondo. nariz chata. cara ovalada. frente pequeña. boca grande. labios medianos. cejas pobladas. horizontales separadas y comisuras horizontales. tez moreno obscuro. **señas particulares:** diversas cicatrices por acné en el rostro. espalda y brazos. **historia médica:** alérgico a las avispas. se le tapa la garganta seca de niño. **vestimenta:** pantalón de mezclilla azul marino. talla 30 o 28. playera negra. talla mediana. manga corta. zapato negro o guarache. talla 26 y camisa mediana.

6.- BENJAMIN ASCENCIO BAUTISTA, sobrenombre "Comelón" y/o "Dormilón", de 19 años de edad cuando fue visto por última vez, con fecha de nacimiento el 9 de abril de 1995. **media filiación:** estatura 1.57 metros aproximadamente. pesos 55 a 60 kilos. complexión regular. cabello negro. grueso y abundante. lo usa rapado. sin barba. ni bigote. cabeza ovalada. ojos café obscuro. orejas ligeramente separadas. mentón ovalado. nariz regular. base ancha. tez moreno. **señas particulares:** cicatriz en la cabeza (región trasera izquierda). un lunar en el mentón. uno en mejilla lado izquierdo de cara. **historia médica:** levanta objeto causándole dolor en la espalda omoplato derecho. **vestimenta:** pantalón talla 28. playera ceñida al cuerpo. camisa chica. bóxer [redacted] mediana. calcetines cortos. cinturón sencillo zapatos 6.0 a 6.5.

[redacted]
Derechos Humanos,
Servicios a la Comunidad
Investigación

7.- CARLOS IVAN RAMÍREZ VILLAREAL, sobrenombre "Diablo" y/o "Diablillo", de 19 años de edad cuando fue visto por última vez, fecha de nacimiento el 26 de Noviembre de 1994. **media filiación:** estatura 1.60 metros. peso 50 kilos. complexión regular. cabello lacio o quebrado. negro con canas lo utiliza rapado. vello facial escaso. cabeza redonda. ojos negros ovalados chicos. orejas triangulares. mentón en punta. nariz recta mediana. cara ovalada. frente mediana. boca mediana. comisuras horizontales. cejas pobladas. separados y horizontales. bolitas en pierna izquierda. tez moreno claro. **señas particulares:** raspón en cadera posterior. en pierna derecha arriba de rodilla tamaño pequeño con relieve. en cara interna de rodilla sin especificar lateralidad. en pierna derecha a la altura media del fémur larga color negra abultada. dos lunares en clavícula. separados entre 2 o 3 centímetros. con relieve sin especificar lateralidad. en hombro derecho abultado negro. en planta de pie liso. no especifica lateralidad. **historia médica:** gastritis. **vestimenta:** pantalón de mezclilla azul o negro. talla 28. playera roja sin cuello ceñida. huaraches de cuero del número 6.0. bóxer cortos y calcetines cortos.

[redacted]

ART. 110
FRACC. V,VII
LFTAIP
MOTIVACIÓN 1

ART. 113
FRACC I LFTAIP
MOTIVACION 2

8.- CARLOS LORENZO HERNÁNDEZ MUÑOZ, sobrenombre "el frijolito", de 18 años de edad cuando fue visto por última vez, fecha de nacimiento el dia 11 de Octubre de 1995, **media filiación:** 1.62 metros de estatura, peso 60 kilos, complexión regular a fornido, cabelló lacio, negro, abundante y lo usa corto, vello facial escaso, ojos negros, tez moreno oscuro, **señas particulares:** cicatriz en parte posterior del hombro y cicatriz en la frente, **vestimenta:** calzado tipo mocasín número 6, shorts, pantalón.

9.- CÉSAR MANUEL GONZÁLEZ HERNÁNDEZ, sobrenombre "Panotla" y/o "El Marinela", de 22 años de edad cuando fue visto por última vez, fecha de nacimiento el dia 8 de Marzo de 1992, **media filiación:** estatura 1.70 a 1.75 metros aproximadamente, peso 48 kilos, complexión delgada, grupo sanguíneo "A" positivo, cabello quebrado, castaño obscuro, delgado, escaso lo utiliza rapado, vello facial en mentón, ojos grandes color café oscuro, nariz respingada mediana, tez moreno claro, **señas particulares:** cicatriz en ceja derecha o izquierda faltándole vellosidad, entre brazos y antebrazo de 3 centímetros aproximadamente de acné en la cara, por accidente automovilistico en mano derecha dedos [illegible] y anular, otra por quemadura por soldadura en uno de sus pies, un lunar en el pie (no especifica [illegible] cicatriz de acné en la espalda baja, **historia médica:** accidente motocicleta en adolescencia, gastritis crónico; al comer picante le dolía el apendice, oreja izquierda más grande que la derecha, como si le faltara un pedazo y más separada del cráneo; dedos indices de ambas manos, **vestimenta:** calzado del número 5.5.

10.- CHRISTIAN ALFONSO RODRIGUEZ TELUMBRE, de 19 años de edad cuando fue visto por última vez, fecha de nacimiento el 9 de Agosto de 1995, **media filiación:** estatura de 1.85 a 1.87 centímetros, peso 67 a 70 kilos, complexión delgado, cabello negro, lacio u ondulado y corto, vello facial sin barba ni bigote, ojos medianos color café claro, orejas medianas, lóbulo adherido, mentón ovalado, nariz recta mediana y base mediana, cara ovalada, frente mediana, boca grande, labios medianos, comisuras horizontales, cejas semipobladas horizontales separadas, acné en rostro y pecho, tez moreno claro, quemado, **señas particulares:** cicatriz lineal de color blanca de dos centímetros en muslo derecho abultada, un lunar en glúteo izquierdo, pequeño, **historia médica:** uña negra por golpe en el pie no especifica lateralidad, tiene los dedos pulgares chatos, uñas pequeñas como si se le hubieran pegado, no le crecían, **vestimenta:** playera blanca, cuello tipo V mediana, huarache cruzado número 6.0 u 8.0, pantalón azul claro.

11.- CHRISTIAN TOMÁS COLÓN GARNICA, de 18 años de edad cuando fue visto por última vez, fecha de nacimiento el 24 de Julio de 1996, **media filiación:** estatura de 1.50 a 1.72 metros, peso 55 a 75

ART.110 FRACC. V,VII LFTAIP MOTIVACIÓN 1

ART. 113 FRACC I LFTAIP MOTIVACION 2

kilos, complexión regular, grupo sanguíneo "O" positivo, cabello lacio, negro y abundante, vello facial escaso, cabeza redonda, ojos negros, orejas medianas con lóbulos separados, mentón cuadrado, nariz gruesa, cara cuadrada, frente pequeña, boca mediana, labios medianos, comisuras horizontales, cejas separadas, pobladas y horizontales, tez moreno, **señas particulares:** cicatriz por quemadura en antebrazo derecho más obscura que la piel, cicatrices de varicela a un costado del ojo probablemente el derecho, **historia médica:** se realiza quemadura con plancha, accidentalmente toma gasolina dos veces, se enferma de anginas constantemente, enfermedad en intestinos o vesícula un año antes de desaparecer, **vestimenta:** tenis Nike con logotipo (paloma) del número 7.5, playera tipo polo con franjas blancas con guinda, pantalón de mezclilla azul fuerte, cinturón con figura en la hebilla de un caballo, reloj negro marca Cassio.

12.- CUTBERTO ORTIZ RAMOS, de 22 años de edad cuando fue visto por última vez, fecha de nacimiento el dia 22 de Febrero de 1992, **media filiación:** estatura de 1.75 metros, peso 65 a 70 kilos, complexión regular a robusta, cabello lacio, negro y corto, vello facial usa patillas largas, ojos grandes color café oscuro, medianos, ovalados y pequeños, mentón en punta, nariz chata, cara ovalada (diamante), frente mediana, boca chica, labios delgados, comisuras horizontales, cejas pobladas, separadas y arqueadas, tez moreno claro, **señas particulares:** una cicatriz debajo de la nariz, cicatriz lineal curva en la palma de la mano izquierda, **historia médica:** se le movía la articulación involucrando clavícula y omoplato, **vestimenta:** calzado tenis Adidas del número 7, pantalón de mezclilla, playera lisa.

13.- DORIAN GONZÁLEZ PA[redacted] sobrenombre "El Kinder", de 18 años de edad cuando se fue visto por última vez, fecha de nacimiento el 23 de Diciembre de 1995, **media filiación:** 1.50 a 1.55 metros de estatura, con peso de 50 kilos, complexión delgado, cabello negro, lacio y corto, lo usa rapado, vello facial escaso, ojos chicos color café oscuro, ovalados pequeños, orejas pequeñas ovaladas, mentón triangular, nariz delgada, base ancha, cara ovalada, frente mediana, boca pequeña, labios medianos, comisuras horizontales, cejas semipobladas, horizontales y separadas, tez clara, **señas particulares:** una cicatriz por quemadura en pierna con liquido con tamaño de aproximadamente un centimetro y un lunar en la parte derecha del cuello de forma circular de aproximadamente un medio centimetro, otro en región maseterina color café, tamaño de menos de un centimetro tiene dos, **historia médica:** tuvo desnutrición de niño, a veces tenía problemas respiratorios, se enfermaba de fiebre, **vestimenta:** calzado huaraches número 24, pantalón de mezclilla talla 16 o 18 y cinturón.

[redacted]

ART.110
FRACC. V,VII
LFTAIP
MOTIVACIÓN 1

ART. 113
FRACC I LFTAIP
MOTIVACION 2

14.- JORGE LUIS GONZÁLEZ PARRAL, de 21 años de edad cuando fue visto por última vez, con fecha de nacimiento el día 2 de Septiembre de 1993 o 3 de septiembre de 1993, **media filiación:** estatura de 1.60 a 1.65 metros, complexión delgado, cabello negro, lacio y corto, ojos chichos color café oscuro, medianos, ovalados, mentón ovalado, nariz delgada, base mediana, tez moreno claro, **señas particulares;** fractura en las muñecas de ambas manos, **vestimenta:** pantalón de mezclilla color azul.

15.- EMILIANO ALEN GASPAR DE LA CRUZ, sobrenombre "El pilas", de 23 años de edad cuando fue visto por última vez, con fecha de nacimiento el día 20 de Agosto de 1991, **media filiación:** estatura de 1.70 metros, peso 70 kilos, complexión delgado, cabello corto, oscuro, lacio u ondulado, delgado y abundante, vello facial barba y bigote aunque se lo rasura, cabeza redonda, ojos café oscuro de tamaño mediano, orejas medinas, mentón redondo, nariz mediana recta, cara ovalada, frente mediana, boca mediana, labios pequeños, comisuras horizontales, cejas pobladas, horizontales y separadas, tez moreno oscuro, **señas particulares:** tiene callos en las manos, una cicatriz en la pantorrilla de un centímetro de tamaño no se especifica lateralidad, otra en cabeza de medio centímetro no se especifica sitio exacto, una mancha en la espalda color chocolate, lunar en la frente entre las cejas, **historia clínica:** tuvo esguince en tobillo de pie derecho y gripe influenza de manera constante, **vestimenta:** información incompleta (pantalón de mezclilla, playera y tenis).

16.- EVERARDO RODRIGUEZ BELLO, sobrenombre "[illegible]" y/o "Chango", de 19 años de edad cuando fue visto por última vez, con fecha de nacimiento el día 3 de Enero de 1995, **media filiación:** estatura 1.63 metros, peso 50 a 55 kilos, complexión delgado, cabello negro, lacio, grueso y corto, sin barba ni bigote, ojos café oscuro de tamaño medianos, orejas chicas ovaladas, mentón triangular, nariz grande base ancha, cara ovalada, frente pequeña, boca grande, labios grueso, comisuras horizontales, cejas pobladas horizontales y separadas, tez moreno claro, **señas particulares,** cicatriz arriba de la frente a la altura de nacimiento de cabello de forma lineal de 3 centímetros, en cabeza lado derecho en la parte alta visible entre el cabello, en zona lumbar lado izquierdo de aproximadamente tres centímetros, en pantorrilla de extremidad inferior, una mancha o lunar en el cuello de color negro o café pequeño de forma redonda, perforación en oreja lado izquierdo, **vestimenta:** pantalón negro de vestir, talla 28 a 30, playera roja con rayas amarillas en su parte frontal, talla mediana, cuello redondo, cinturón liso hebilla de metal con figura de espuela, huaraches, negros cruzados con suela de llanta del número 5, bóxer mediano.

ART.110
FRACC. V,VII
LFTAIP
MOTIVACIÓN 1

ART. 113
FRACC I LFTAIP
MOTIVACION 2

17.- FELIPE ARNULFO ROSA, de 20 años de edad cuando fue visto por última vez, con fecha de nacimiento el 21 de Mayo de 1994, **media filiación:** estatura 1.55 a 1.65 o 1.70 metros, peso de 55 a 60 kilos o 86 kilos, complexión regular o robusto, cabello color oscuro, quebrado, corto, grueso con algunas canas, vello facial barba y bigote, se lo rasura, ojos medianos, café oscuro o negro y ovalados, orejas medianas pegadas, mentón ovalado, nariz recta, delgada y base ancha, boca mediana, labios gruesos, comisuras horizontales, cara ov[illegible]as, frente pequeña, cejas pobladas y arqueadas, tez moreno oscuro, **señas particulares:** una cicatriz en medio de la cabeza se le cae ventilador, cicatriz en estomago lado derecho con corte con vidrio, cicatriz del lado derecho a la altura de las costillas de 2 centímetros aproximadamente y de la frente por encima de la ceja izquierda, dos lunares en la parte trasera del cuello del lado derecho, en hombro derecho de dos centímetros aproximadamente, **historia médica**: se le cae ventilador en cabeza haciéndole herida y a veces sufría de mareos, **vestimenta:** pantalón negro o azul de mezclilla, talla grande, playera o camisa verde talla grande, tenis de color blanco de número de 5 a 5.5, cinta color vede que porta en brazo derecho.

18.- GIOVANNI GALINDREZ [illegible]ERO, sobrenombre "spider", de 20 años de edad, con fecha de nacimiento el 19 de Septiembre de [illegible], **media filiación:** estatura 1.58 a 1.60 metros, peso de 42 a 46 kilos, complexión regular a delgada, grupo sanguíneo "O" positivo, cabello color oscuro, quebrado, corto, abundante, lo usa rapado, vello facial barba y bigote que usa rasurada, ojos color café oscuro, medianos, alargados, orejas tamaño medio, lóbulo separado, mentón ovalado, nariz ancha, recta y achatada, cara ovalada, frente mediana, labios medianos, comisuras horizontales, cejas pobladas, boca chica, tez moreno claro, **señas particulares:** cicatriz en el pómulo derecho o izquierdo entre 1 y 2 centímetros aproximadamente, pequeño arriba en la ceja derecha, en brazo izquierdo en la muñeca tipo rasgada curvada en forma de "v" o "u" de 1 centímetro aproximadamente, un tatuaje en forma de corazón color rojo con nombre Carolina, parte poster de la espalda área del omoplato, **historia médica**: se torció pie derecho, es muy huesudo y dengue hace 3 años aproximadamente, **vestimenta:** pantalón de mezclilla azul o negro deslavado con varias bolsas en los lados talla 28, playera de color verde sin estampado de cuello redondo talla 14, huaraches con suela cruzados de piel color vino del número 6, mochila de color rojo y boxer no de liera.

19.- ISRAEL CABALLERO SÁNCHEZ, sobrenombre "Aguirrito", de 21 años de edad cuando fue visto por última vez, con fecha de nacimiento 28 de septiembre de 1993, **media filiación:** 1.62 a 1.72 centímetros, peso 60 kilos, complexión regular, cabello negro, liso con corte a rapa, cabeza redonda, ojos negros tamaños mediano, orejas grandes, mentón redondo, nariz mediana y chata, cara redonda, frente

ART.110
FRACC. V,VII
LFTAIP
MOTIVACIÓN 1

ART. 113
FRACC I LFTAIP
MOTIVACION 2

mediana, boca mediana, labios medianos, comisuras abatidas, cejas pobladas, horizontales y separadas, tez moreno claro, **señas particulares:** mancha o lunar en forma de mapa, rectangular de 3 a 5 centímetros, color café claro aproximadamente al centro de la espalda, lugar de bajo de la oreja derecha, **historia médica**: fractura en columna 3 años atrás e infección vías urinarias, gripe y tenía comezón en los ojos, **vestimenta:** playera o camisa azul o gris talla mediana, pantalón de mezclilla azul o gris, talla 30, playera negra de licra con logotipos, ropa interior de color llamativa, calcetines negros o morados, cinturón negro, calzado huaraches negros del numero 24 o 26.

20.- ISRAEL JACINTO LUGARDO, sobrenombre "Chukyto", de 19 años de edad cuando fue visto por última vez, fecha de nacimiento el 15 de Julio de 1995, **media filiación:** estatura de 1.68 a 1.70 metros, peso 105 kilos, complexión robusta, grupo sanguíneo "O" positivo, cabello corto, oscuro, lacio y ondulado, con algunas canas, abundante, usa barba delgada alrededor, cabeza redonda, ojos café claro grandes, orejas medianas, mentón redondo, nariz grande achatada, boca grande, labios medianos y comisuras horizontales, tez moreno claro, **señas particulares:** cicatriz en la cabeza de 2 centímetros, área occipital sutura 5 puntos, en parte superior de rodilla no se especifica lateralidad, cicatriz en brazo derecho de aproximadamente un centímetro por vacuna y en la mejilla izquierda abajo del ojo de 1 centímetro, **historia médica**: caída de una camioneta, se abre la cabeza y le dan 5 puntadas, dolores en la espalda al hacer ejercicio, de niño padeció de bronquitis y dolor de cabeza por caída reciente, **vestimenta:** pantalón de mezclilla azul marino oscuro, figura de zigzag en una bolsa, talla 38 a 40, playera roja con líneas negras talla grande, calzado tipo huarache de tiras de cuero con camuflaje tipo militar, con hebilla talla 28.

21.- JESÚS JOVANY RODRÍGUEZ TLATEMPA, de 20 años de edad cuando fue visto por última vez, fecha de nacimiento el 24 de Diciembre de 1993, **media filiación:** 1.70 centímetros, peso 68 kilos, complexión delgado a robusto, grupo sanguíneo "O" positivo, cabello negro, lacio, corto, grueso y escaso, barba y bigote escaso, cabeza redonda, ojos café oscuro, orejas grandes, mentón ovalado, nariz mediana, cejas escasas o pobladas, arqueadas y separadas, frente mediana, boca mediana comisuras horizontales, tez moreno claro, **señas particulares:** cicatriz en tobillo lado externo, derecho, ovalado, liso y un poco más oscuro que la piel de 6 centímetros, cicatriz superior posterior en cabeza le dan 3 puntadas, no le crecía el cabello, de tono más claro que la piel y cicatriz grande en el cuello, mancha de nacimiento de 2.5 centímetros en forma ovalada en base de cuello, lado derecho, **historia médica**: fractura de pie lado derecho, tiene dificultad para caminar, alergia, erupciones epidérmicas en el are naso labial (área del bigote), dolor en tobillo y menos movilidad en dedo medio de mano, **vestimenta:** pantalón talla 30, playera mediana tipo polo

[redacted]

ART.110
FRACC. V,VII
LFTAIP
MOTIVACIÓN 1

ART. 113
FRACC I LFTAIP
MOTIVACION 2

o con cuello V, tenis negros o azul marino o blancos, marca puma con agujeta negra número 26.5, anillo color gris liso no grabado, mochila roja con gris sencilla con asas de tela, escapulario en tela imagen de Jesucristo.

22.- JONÁS TRUJILLO GONZÁLEZ, sobrenombre "El Ilenis", de 20 años de edad cuando fue visto por última vez con fecha de nacimiento el día 29 de Marzo de 1994, **media filiación:** 1.80 metros de estatura, pesa de 98 a 100 kilos, complexión robusta, grupo sanguíneo "O" positivo, cabello oscuro, chino, grueso y abundante, lo usa rapado, barba muy escasa, cabeza redonda, ojos negros, café oscuro ovalados, orejas cuadradas, separadas del cráneo, mentón partido, nariz delgada, cara ovalada, boca chica, labios medianos, cejas pobladas, separadas y arqueadas, comisuras horizontales, tez moreno claro, **señas particulares:** una cicatriz entre el cuello y la barbilla, en la ceja izquierda cerca de la cien por pedrada a los 10 años, hundida de color más claro que la piel de 1 centímetro forma ovalada, fractura de tobillo izquierdo le ponen férula, posteriormente se raspa, **historia médica:** migrañas, fractura tobillo izquierdo a los 8 o 9 años y torcedura de tobillo derecho en agosto del 2014, **vestimenta:** pantalón de mezclilla talla 36 o pants negro, sudadera azul fuerte, cuello redondo con letras negras al frente talla "G", zapato tipo huarache color café, tiras cruzadas con correa o cintura de tela, suela de llanta número 9, mochila tejida a mano de colores.

23.- JORGE ÁLVAREZ NAVA, sobrenombre "El Chabelo", de 29 años de edad cuando fue visto por última vez, con fecha de nacimiento el día [redacted] Septiembre de 1985, **media filiación:** estatura de 1.80 metros, peso 79 kilos, complexión robusta, grupo sanguíneo "B" negativo, cabello negro y lacio, vello facial abundante, vello corporal vellosidad en las piernas, cabeza ovalada, ojos grandes de color café oscuro, orejas medianas, mentón redondo, nariz mediana respingada, cara redonda, frente pequeña, boca mediana, labios pequeños, comisuras horizontales, cejas pobladas horizontales separadas, tez blanca, **señas particulares:** una cicatriz vertical bajo el ojo derecho, **historia médica**: cicatriz en cuenca de ojo derecho de 2 centímetros, accidente a los 8 años, sinusitis, alergia al polvo y 2 orificios en la oreja, **vestimenta:** pantalón de mezclilla talla 32, playera tipo polo manga corta talla mediana, sudadera color verde de cierre al frente con capucha y bolsas a los lados talla mediana, calzado huaraches talla 9, se desconoce mayores datos de la vestimenta.

24.- JORGE ANÍBAL CRUZ MENDOZA, de 19 años de edad cuando fue visto por última vez, con fecha de nacimiento el día 14 de Agosto de 1995, **media filiación:** estatura de 1.65 metros, de peso 60 kilos, complexión delgado, cabello negro, corto y lacio abundante, cabeza ovalada, ojos chicos de color café oscuros y ovalados, orejas pequeñas, mentón cuadrado, nariz chata y gruesa, tez moreno claro, señas

Avenida Instituto Politécnico Nacional No. 48, Colonia San [redacted]

ART.110
FRACC. V,VII
LFTAIP
MOTIVACIÓN 1

ART. 113
FRACC I LFTAIP
MOTIVACION 2

particulares: cicatriz en un brazo de forma circular de 1 centímetro, estrías en la espalda y cicatriz redonda en pie derecho de 3 centímetros en el labio superior de forma lineal de 5 centímetros en el abdomen de forma circular de 3 centímetros, mancha de nacimiento en el costado izquierdo del estómago en forma de ovalo horizontales de 5 centímetros de tono oscuro, **historia médica**: absceso en uno de sus brazos y uña del dedo pulgar de uno de sus pies esta levantada y mal formada, **vestimenta:** pantalón de mezclilla talla 28, playera chica, sudadera chica, tenis blancos con logotipo de puma color negro, talla 26, cinturón negro de cuero, se desconocen mayores datos de la vestimenta.

25.- JORGE ANTONIO TIZAPA LEGIDEÑO, de 20 años de edad cuando fue visto por última vez, fecha de nacimiento el 7 de Junio de 1994, **media filiación:** estatura 1.78/1.85 metros, peso 80 kilos, complexión delgado, grupo sanguíneo "ORH" positivo, cabello negro, lacio con corte a rapa, sin barba ni bigote, cabeza ovalada, ojos medianos de color negros, orejas grandes, mentón redondo, nariz grande chata, cejas pobladas, arqueadas y próximas, comisura horizontal y frente mediana, tez moreno, **señas particulares** manchas negras en brazos, cicatriz debajo de la rodilla izquierda y cicatriz por acné en ambos brazos, un tatuaje en forma de corazón entre el dedo índice y el pulgar de 2 centímetros, perforación en la oreja derecha, **historia médica**: lesión del dedo pulgar de mano derecha por caída de motocicleta, influenza (gripe de manera constante), **vestimenta:** playera amarilla talla mediana, pantalón de mezclilla azul talla 34, tenis de color rojo marca Pirma del número 27.5.

PROCURADURÍA GENE
Subprocuraduría de
Prevención del Delito y
Oficina de

26.- JOSÉ ÁNGEL CAMPOS CANTOR, sobrenombre "la tripa", de 33 años de edad cuando fue visto por última vez, con fecha de nacimiento 31 de Mayo de 1981, **media filiación:** estatura 1.70 metros, peso 60 kilos, complexion delgado, cabello negro y lacio, cabeza cuadrada, ojos medianos de color negro, orejas medianas, mentón cuadrado, nariz mediana respingada, frente mediana, boca mediana, comisuras horizontales, cejas pobladas, tez moreno claro, **señas particulares:** cicatriz pequeña en la cabeza, en la parte occipital posterior, cicatrices leves (por escoriaciones) en piernas, dos lunares en el cuello del lado derecho a la altura de la nuca, perforación en la oreja izquierda, **historia médica**: golpes en la cadera del lado derecho, lesiones en articulaciones, (antecedentes) viruela y sarampión, **vestimenta:** playera rayas blancas sobre fondo naranja talla mediana, pants gris, rayas blancas a los costados, huaraches número 26.

27.- JOSÉ ÁNGEL NAVARRETE GONZÁLEZ, sobrenombre "El pepe", de 18 años de edad cuando fue visto por última vez, con fecha de nacimiento el día 19 de Diciembre de 1996, **media filiación;** estatura de 1.80 metros, peso de 56 a 60 kilos, complexión delgado, grupo sanguíneo "ORH" positivo, cabello negro,

ART.110
FRACC. V,VII
LFTAIP
MOTIVACIÓN 1

ART. 113
FRACC I LFTAIP
MOTIVACION 2

361

corto y ondulado abundante, vello facial escaso, cabeza ovalada, ojos café oscuro, orejas medianas pegadas, mentón cuadrado, nariz espigada afilada base ancha, cejas pobladas, labios grandes y boca grande, tez blanca, **señas particulares:** se duplica la información con Joshivani Guerrero de la Cruz/ cicatriz espalda lado derecho de forma circular de color café de 2 centímetros y una cicatriz en el brazo izquierdo por mordida de perro, un lunar en la espalda, lado derecho de forma circular de aproximadamente dos centímetros en color café y otro en cadera de cinco centímetros, **historia médica:** dolor de articulaciones en rodillas, **vestimenta:** pantalón mezclilla talla 30, playera chica, huaraches de piel gruesa cruzados, talla 25.

28.- JOSÉ EDUARDO BARTOLO TLATEMPA, edad 18 años cuando se le vio por última vez, con fecha de nacimiento el 13 de Octubre de 1995, **media filiación:** 1.75 a 1.80 metros de estatura, de peso 74 a 78 kilos, complexión media/delgada, cabello negro, corto, quebrado, grueso y abundante, barba y bigote escasos, cabeza ovalada, ojos café oscuro, tamaño normal/tamaño mediano, color café oscuro y ovalados, orejas tamaño mediano, lóbulo separado, mentón ovalado, nariz grande base ancha y gruesa, frente mediana, labios gruesos y cejas medianas, tez moreno claro, **señas particulares** cicatriz en el tercio anterior de la espalda de forma ovalada de 7 centímetros y en el parpado inferior tercio externo de ojo izquierdo en forma lineal, **historia médica:** fractura en el antebrazo derecho de cubito y de húmero, el segundo dedo del pie es más grande que el dedo gordo, se inflama articulación de codo izquierdo, **vestimenta:** playera tipo polo color azul turquesa, talla mediana y un pantalón negro/azul de mezclilla talla 34, boxers medianos.

SALA DE LA REPÚBLICA
Derechos Humanos,
Servicios a la Comunidad
Investigación

29.- JOSÉ LUIS LUNA TORRES, sobrenombre "el pato", de 21 años de edad cuando fue visto por última vez, de fecha de nacimiento el 13 de Septiembre de 1993, **media filiación:** 1.63 metros de estatura, con un peso de 52 a 58 kilos, complexión delgado/medio, grupo sanguíneo "ORH" positivo, cabello ondulado, negro abundante, corto y bigote escaso, cabeza ovalada, ojos rasgados de color café/tamaño chico de color café oscuro, mentón ovalado, nariz larga/base ancha, forma aguileña, cejas pobladas, boca mediana, frente mediana, tez moreno claro, **señas particulares:** una cicatriz a la altura de las cejas en la parte media, un lunar en la nariz del lado izquierdo y en la barbilla/nariz región zigomática derecha, región geniana lado izquierdo, **historia médica:** lumbalgia, ampollas en manos, **vestimenta:** pants gris y huaraches del número 26.

30.- JOSHIVANI GUERRERO DE LA CRUZ, de 19 años de edad cuando fue visto por última vez, de fecha de nacimiento el día 15 de Febrero de 1995, **media filiación:** estatura 1.73 a1.78 metros, peso 65 kilos, complexión delgado, cabello lacio negro, grueso y corto, cabeza ovalada, ojos tamaño pequeño de color café

ART.110
FRACC. V,VII
LFTAIP
MOTIVACIÓN 1

ART. 113
FRACC I LFTAIP
MOTIVACION 2

claro, orejas grandes y pegadas/medianas, mentón ovalado, nariz mediana base ancha, cejas pobladas, arqueadas, separadas, boca mediana, labios medianos, comisuras horizontales, tez blanca, **señas particulares:** cicatriz en la ceja izquierda por caida de cabello, un lunar atrás de la oreja izquierda, lóbulo izquierdo perforado, cejas cortadas (ambas), **historia médica**: lesión en tobillo derecho y gastritis, **vestimenta:** pantalón talla 28, playera mediana, tenis de tela de color negro del número 27.

31.- JULIO CÉSAR LÓPEZ PATOLZIN, de 25 años de edad fue visto por última vez, de fecha de nacimiento el día 29 de Enero de 1989, **media filiación**: estatura 1.65 metros, peso 63 kilos, complexión delgado, grupo sanguíneo "ORH" positivo, cabello negro, lacio con corte a rapa, vello facial barba y bigote escaso, cabeza redonda, ojos color café tamaño mediano/chicos, oscuro y ovalados, orejas medianas, mentón redondo, nariz chata/gruesa, frente mediana, cejas pobladas, tez moreno claro, **señas particulares**: un lunar en la oreja, una perforación en la oreja, **historia médica**: se calló en camión de volteo, lesión en columna, desviación de espalda, **vestimenta**: pants azul marino, con talla 34, camiseta tipo polo con rayas amarillas horizontales, franjas delgadas, azul cielo, tenis deportivos del número 26.5.

32.- LEONEL CASTRO ABARCA, de 18 años de edad cuando fue visto por última vez, de fecha de nacimiento el día 6 de Marzo de 1996, **media filiación**: estatura 1.70 metros, peso 55 kilos, complexión delgado, cabello corto de color negro y lacio, vello facial bigote escaso, cabeza redonda, ojos negros, orejas medianas, mentón redondo, nariz grande y ancha, tez moreno, **señas particulares**: cicatriz horizontal de 2 a 3 centímetros del costado izquierdo de la columna, cicatriz en forma de "L" en pectoral derecho de 4 centímetros, **vestimenta**: playera verde esmeralda manga larga cuello tipo V, diseño de venado color negro en pectoral izquierdo, pantalón de mezclilla azul obscuro talla 28, con cierres en bolsas de los costados y bolsas de costado a la altura de las rodillas, tenis negros Nike del número 8.

33.- LUIS ÁNGEL ABARCA CARRILLO, sobrenombre "Amilzingo", de 17 años de edad cuando fue visto por última vez, de fecha de nacimiento el día 12 de Octubre de 1996, **media filiación:** estatura 1.60/1.65 metros, peso 40 kilos, complexión delgado, cabello negro, lacio y corto, vello facial barba rasurada con bigote, cabeza redonda, ojos negros de tamaño mediano/chicos de color negro, orejas grande y ovaladas, mentón ovalado, nariz chata/recta base media, frente mediana, cejas pobladas, tez moreno claro, **señas particulares:** marcas de acné en el rostro, cicatriz en la fosa iliaca derecha, lineal de 15 centímetros, **historia médica:** dolores frecuentes de cabeza y padecia del apéndice, **vestimenta:** pantalón de mezclilla color azul talla 30, playera azul, zapatos de color negro del número 26.

ART.110
FRACC. V,VII
LFTAIP
MOTIVACIÓN 1

ART. 113
FRACC I LFTAIP
MOTIVACION 2

34.- LUIS ÁNGEL FRANCISCO ARZOLA, sobrenombre "cochilandin o cochiloco", de 19 años de edad cuando fue visto por última vez, de fecha de nacimiento el día 31 de Octubre de 1993, **media filiación:** estatura 1.70/1.53 metros, peso de 50 a 60 kilos, complexión delgado, cabello negro, liso con corte a rapa, vello facial sin barba ni bigote, cabeza redonda, ojos negros tamaño mediano/ovalados color café oscuro, orejas grandes, lóbulo separado, mentón ovalado, nariz achatada/mediana y recta, frente mediana, cejas semipobladas, boca mediana, labios medianos, tez moreno claro, **señas particulares:** cicatriz pequeña arriba de la ceja izquierda/lado derecho en forma lineal, un lunar en la boca del lado izquierdo, **vestimenta:** pantalón de mezclilla talla 32, playera mediana de cuello redondo manga corta talla chica, calzado del número 26.

35.- MAGDALENO RUBÉN LAURO VILLEGAS, sobrenombre "Magda" de 19 años de edad cuando fue visto por última vez, de fecha de nacimiento el día 8 de Septiembre de 1995, **media filiación:** Estatura 1.55 metros, peso 62 kilos, complexión delgado, cabello color oscuro, quebrado y corto grueso y abundante, vello facial barba y bigote escaso, cabeza redondeada, ojos medianos color oscuros y ovalados, orejas medianas, mentón ovalado, nariz gruesa, ligeramente inclinada, frente mediana, cejas pobladas, boca grande, labios medianos, tez moreno claro, **señas particulares:** cicatriz en el labio a causa de una cirugía, lunar o mancha en el pecho de lado izquierdo amorfa de 1 centímetro, **vestimenta:** pantalón azul marino de vestir talla 28, playera guinda manga corta con dibujos en color amarillo talla 28 y calzado huarache de color café del número 25.

36.- MARCIAL PABLO BARANDA, de 20 años de edad cuando fue visto por última vez, de fecha de nacimiento el día 5 de Septiembre de 1994, **media filiación:** estatura 1.60/1.64 metros, peso 62 kilos, complexión media, cabello negro, grueso, abundante y lacio, cabeza ovalada, ojos color negro, orejas medianas ovaladas, mentón ovalado, nariz recta base ancha, frente amplia, cejas pobladas, boca mediana, labios delgados, tez moreno claro, **vestimenta:** pants gris, tenis de color blanco con azul del número 26 o 26.5, boxers cortos, calcetín largo, cinturón negro de piel con hebilla chica, gorra blanca con letras al frente.

37.- MARCO ANTONIO GÓMEZ MOLINA, de 21 años de edad cuando fue visto por última vez, de fecha de nacimiento el día 18 de Febrero de 1993, **media filiación:** estatura 1.75 metros, peso 57 kilos, complexión delgado, grupo sanguíneo "ARH" positivo, cabello de color negro, lacio, abundante y con corte a rapa, vello facial barba y bigote rasurado, cabeza ovalada, ojos pequeños de color café, orejas medianas y

FISCALÍA DE LA REPÚBLICA
Derechos Humanos,
Servicios a la Comunidad
Investigación

[redacted]

ART.110
FRACC. V,VII
LFTAIP
MOTIVACIÓN 1

ART. 113
FRACC I LFTAIP
MOTIVACION 2

separadas, mentón cuadrado, nariz chica, base ancha, tez moreno claro, **señas particulares:** escoriaciones en hombro izquierdo, entre 10 y 15 centímetros a la mitad de brazo, un lunar en la mano izquierda de 2 centímetros, lunar entre nariz y labio de 1 centímetro, ojo derecho mancha negra, **historia médica**: dolor de articulaciones en rodilla, **vestimenta:** pantalón de mezclilla azul marino talla 32, playera negra de manga larga talla 36, calzado del número 28.

38.- MARTÍN GETSEMANY Y/O MARTÍN GETSEMANI SÁNCHEZ GARCÍA, de 20 años de edad cuando fue visto por última vez, de fecha de nacimiento el día 10 de Agosto de 1994, **media filiación:** estatura 1.72 metros, peso 67 a 70 kilos, complexión delgado, grupo sanguíneo "BRH" positivo, cabello color negro, lacio y rapado, vello facial escaso, cabeza ovalada, ojos color negro, medianos, orejas medianas, mentón cuadrado, nariz grande, base ancha, tez moreno claro, **señas particulares**: acné en la espalda alta, cicatriz en pie de lado izquierdo de 2 centímetros, cicatrices en rodilla, dos lunares de lado derecho de la cara a la altura del pómulo, 3 lunares en abdomen pequeños en forma de triángulo, en la boca del estómago, **historia médica**: torcedura de tobillo, por accidente (no se sabe cuál tobillo) antecedente (fiebre tifoidea) **vestimenta:** pantalón talla 32, playera talla chica, zapato tipo tenis blancos con franja naranja talla 26.5.

39.- MAURICIO ORTEGA VALERIO, de 18 años de edad cuando fue visto por última vez, de fecha de nacimiento el día 21 de Mayo de 1996, **media filiación:** estatura 1.61 metros, peso 67 a 68 kilos, complexión delgado/medio, cabello negro, lacio, abundante, vello facial sin barba ni bigote, vello corporal escaso, cabeza ovalada, ojos medianos y de color negro, orejas grandes, lóbulo adherido, mentón ovalado, nariz recta chata, ceja poblada, frente mediana, boca mediana y labios medianos, tez moreno claro, **señas particulares:** cicatriz a un costado de tobillo sin especificar cuál es el lado, un lunar en la barbilla/lunar en la mejilla derecha, circular y de color café, **vestimenta:** pantalón gris mezclilla, playera tipo polo manga corta, rayas horizontales color crema, huarache calzado talla 26.

40.- MIGUEL ÁNGEL HERNÁNDEZ MARTÍNEZ, sobrenombre "Botita", de 28 años de edad cuando fue visto por última vez, de fecha de nacimiento el día 23 de Septiembre de 1986, **media filiación:** estatura 1.60 metros, peso 80 kilos, complexión robusto, grupo sanguíneo "A" cabello negro, lacio con corte a rapa, vello facial barba y bigote, patillas largas, cabeza ovalada, ojos medianos de color café oscuro, orejas largas, mentón redondo, nariz achatada, tez moreno claro, **señas particulares:** cicatriz quirúrgica en el pie, en pierna izquierda se hizo injerto a la altura de la pantorrilla, se rompió tendones de la pierna izquierda, **historia médica:** atropellamiento por tráiler, se infecta herida, le hacen injerto en emeine, una bola a lado de

ART.110
FRACC. V,VII
LFTAIP
MOTIVACIÓN 1

ART. 113
FRACC I LFTAIP
MOTIVACION 2

363

la ceja izquierda, **vestimenta:** playera verde, chaleco negro, tenis color café del número 6.5, pantalón azul mezclilla.

41.- MIGUEL ÁNGEL MENDOZA ZACARÍAS, sobrenombre "El Miclo", de 33 años de edad cuando fue visto por última vez, de fecha de nacimiento el día 2 de Septiembre de 1981, **media filiación:** estatura 1.60 metros, peso 51 kilos, complexión delgado, cabello negro, lacio, con corte a rapa, vello facial barba y bigote rasurado, cabeza ovalada, ojos negros de tamaño mediano (carnosidad en el ojo izquierdo), orejas medianas, mentón ovalado, nariz achatada, grande, boca mediana, labios medianos, cejas pobladas, frente mediana, tez moreno claro, **señas particulares:** cicatriz quirúrgica por fractura en pie, presenta varilla y tornillos, perforación en la oreja izquierda, **historia médica**: en pierna derecha colocación de tornillo, **vestimenta:** playera negra, pantalón azul de mezclilla talla 28, tenis negros, con suela blanca del número 6.5 o 7.

42.- SAÚL BRUNO GARCÍA, sobrenombre "Chicharrón", de 18 años de edad cuando fue visto por última vez, de fecha de nacimiento el día 24 de Febrero de 1995, **media filiación:** estatura 1.60 metros, peso 63 kilos, complexión delgado/mediano, vello facial barba y bigote, cabello negro, ondulado con corte a rapa, cabeza ovalada, ojos medianos de color café claros ovalados, orejas ovaladas, mentón cuadrado, nariz achatada, delgada, tez moreno claro, ceja poblada, frente mediana, boca mediana, labios medianos, **señas particulares:** cicatriz en la ceja [illegible] en el cuello y en la ceja izquierda, **historia médica**: le falta el dedo anular no especifica [illegible] la falange y no puede mover el dedo medio, **vestimenta:** pantalón talla 28 a 30, playera mediana, tenis [illegible] número 26.5, cinta negra en cuello.

Derechos Humanos
Servicios a la Comunidad
Investigación

43.- BERNARDO FLORES ALCARAZ, de 21 años de edad cuando fue visto por última vez, de fecha de nacimiento el día 22 de Mayo de 1993, **media filiación:** estatura 1.65/1.76 metros, peso 80 a 90 kilos, complexión robusto, grupo sanguíneo "S" cabello color negro, corto y lacio, ojos medianos de color café oscuro/ tamaño grande, orejas medianas, mentón redondo, nariz aguileña/grande y chata, tez moreno claro/blanco, **señas particulares:** cicatriz en la ceja derecha, lunar en la parte de la cadera del lado derecho, un lunar en forma de mancha en el pecho, en el tórax presenta un lunar en forma de manita de gato, **historia médica**: hipertensión arterial y tiene un granito en el oído derecho/tragus anterior de la oreja del lado derecho dividido en 2 secciones, **vestimenta:** Pantalón talla 36, playera grande, tenis converse de bota color azul marino del número 29.

ART.110
FRACC. V,VII
LFTAIP
MOTIVACIÓN 1

ART. 113
FRACC I LFTAIP
MOTIVACION 2

PGR

Subprocuraduría de Control
Procedimientos Penales y Amparo
Delegación Estatal Tlaxcala
Mesa de Extorsión

información y documentación que deberá ser remitida a esta Instalaciones, en el término anteriormente señalado, citando que esta Mesa tiene como número telefónico [redacted] y con correo electrónico [redacted]

Se anexa copia fotostática de fotografía de las personas anteriormente citadas.

Sin otro particular, reitero a usted, mi más distinguida de mis consideraciones.

[redacted]

EL C. AGE[redacted]ACIÓN,

C.c.p. C[redacted] que designe a personal a su cargo, para que haga entre[redacted]

[redacted]

ART.110
FRACC. V,VII
LFTAIP
MOTIVACIÓN 1

ART. 113
FRACC I LFTAIP
MOTIVACION 2

PGR

03387

PROCURADURIA GENERAL DE LA REPUBLICA
SUBDELEGACIÓN ADMINISTRATIVA
RECIBIDO
[redacted]
TLAXCALA, TLAX.

364

OFICIO: 1764/2016

EXHORTO: PGR/TLAX/EXH./87/2016

Tlaxcala, Tlax; a 18 de agosto del 2016

ASUNTO: SE SOLICITA INFORMACIÓN URGENTE.

C. DELEGADO ESTATAL DEL INSTITUTO MEXICANO DEL SEGURO SOCIAL (IMSS) EN TLAXCALA

Guillermo Valle No. 225, Col. Centro,

Tlaxcala, Tlaxcala,

PRESENTE.

Con fundamento en lo dispuesto por los artículos 21 y 102 apartado "A" del a Constitución Política de los Estados Unidos Mexicanos, 2 fracción II, 168, 180, 206, y demás relativos del Código Federal de Procedimientos Penales, 4° fracción (Inciso A), 10 fracción X, 22 fracción II, de la Ley Orgánica de la Procuraduría General de la República, así como 102 del Reglamento de la Ley Orgánica de la Procuraduría General de la República; solicito a usted su colaboración con la finalidad de que gire sus apreciables instrucciones a quien corresponda para que informen a esta Autoridad Ministerial, en un término de **DOS DÍAS** contados a partir de la recepción del presente oficio; si en las Unidades Médicas a su digno cargo, cuentan con **antecedentes de internación o atención médica** proporcionada a las personas de nombres :

1.- ABEL GARCÍA HERNÁNDEZ, de 19 años de edad la última vez que fue visto, con fecha de nacimiento 15 de Junio de 1995, **media filiación:** estatura de 1.62 metros aproximadamente, peso 61 kilogramos, complexión delgado, cabello negro y rasurado, cabeza redonda, orejas grandes, nariz regular base ancha "chata", tez moreno claro, ojos café oscuro, mentón redondo amplio, **señas particulares:** lunar parte externa de la pierna derecha, lunar en cuello, debajo de la oreja y perforación de lóbulo izquierdo, cicatriz de viruela en la frente, **historia médica:** tuvo viruela en la infancia, utilizo en primaria lentes para ver de lejos y dejo de usarlos, **vestimenta:** pantalón de mezclilla color azul marino talla 30, playera café obscuro, talla mediana, tenis negros talla 27 marca Converse.

2.- ABELARDO VÁZQUEZ PENITEN, de 19 años de edad la última vez que fue visto, con fecha de nacimiento 20 de Septiembre de 1995, **media filiación:** estatura de 1.68 a 1.70 metros aproximadamente, pero de 61 kilogramos, complexión delgado, cabello color negro, corto, lacio y abundante, bigote escaso,

ART.110
FRACC. V,VII
LFTAIP
MOTIVACIÓN 1

ART. 113
FRACC I LFTAIP
MOTIVACION 2

cabeza ovalada, tez moreno claro, ojos grandes, rasgados y de color negro medianos, orejas medianas y lóbulo adherido, mentón cuadrado, nariz pequeña y base ancha, cara cuadrada, frente pequeña, boca grande, labios gruesos, cejas pobladas, arqueadas y separadas, **señas particulares:** cicatriz en rodilla izquierda de aproximadamente cuatro centímetros, **historia médica**: se cae unas semanas antes de desaparecer, se hace herida en rodilla, **vestimenta:** información incompleta, pantalón de mezclilla, playera de cuello redondo, zapatos tenis de 6 ó 6 5.

3.- ADÁN ABRAJÁN DE LA CRUZ, de 24 años de edad la última vez que fue visto, fecha de nacimiento el 2 de Enero de 1990, **media filiación:** de 1.68 a 1.70 metros aproximadamente, peso 70 a 75 kilos, complexión regular, cabello rapado, oscuro, ondulado y abundante, vello facial escaso, cabeza redonda, ojos café oscuro o color negro medianos, orejas regulares pegadas, mentón redondo, nariz grande, base ancha y tabique, tez moreno claro, frente pequeña, cara redonda, boca mediana, labios pequeños, cejas pobladas horizontales, **señas particulares:** cicatriz en la pierna de aproximadamente cuatro centímetros, no especifica lateralidad, sobre muñeca mano izquierda de un centímetro de diámetro, liso, mismo color de piel, **vestimenta:** tenis del número 7 negros, suela blanca, Nike con "paloma" logotipo, pantalón azul obscuro de mezclilla talla 34, playera tipo polo azul claro, franjas delgadas, horizontales blancas, talla 36 o "G", Sweater gris de estambre talla "M", listón en tobillo amarillo, cinturón.

4.- ALEXANDER MORA VENANCIO, de 19 años de edad la última vez que fue visto, fecha de nacimiento el día 25 de Abril de 1995, **media filiación:** 1.60 a 1.65 metros de estatura, peso de 60 kilos, complexión delgado, cabello ondulado, negro, delgado, abundante, [redacted] rapado, barba escasa, cabeza ovalada, ojos café oscuro, orejas regulares, mentón ovalado, nariz [redacted] regular, tez moreno claro, **señas particulares:** pequeñas cicatrices en brazos y pies realizadas [redacted] machete, golpe enquistado (bolita) debajo del pezón, ambos lóbulos perforados, **historia médica:** dos cortadas de machete una en pie y otra en mano, lo golpearon jugando, tosía mucho de pequeño, la tetilla izquierda es un poco más grande que la derecha, **vestimenta:** calzaba tenis blancos del número 27, pantalón negro de mezclilla, deslavado y arrugado, camisa café cuadrada y cinturón.

5.- ANTONIO SANTANA MAESTRO, sobrenombre "Copy", de 20 años de edad cuando fue visto por última vez, con fecha de nacimiento 16 de enero de 1996, **señas particulares:** estatura de 1.60 a 1.65 metros, peso de 60 a 65 kilos, complexión regular, cabello negro, lacio con acumulación de canas, grueso, vello facial barba y bigote escaso, teñido, ojos pequeños color negro, mentón redondo, nariz chata, cara ovalada, frente

ART.110
FRACC. V,VII
LFTAIP
MOTIVACIÓN 1

ART. 113
FRACC I LFTAIP
MOTIVACION 2

pequeña, boca grande, labios medianos, cejas pobladas, horizontales separadas y comisuras horizontales, tez moreno obscuro, **señas particulares:** diversas cicatrices por acné en el rostro, espalda y brazos, **historia médica:** alérgico a las avispas, se le tapa la gargant, seca de niño, **vestimenta:** pantalón de mezclilla azul marino, talla 30 o 28, playera negra, talla mediana, manga corta, zapato negro o guarache, talla 26 y camisa mediana.

6.- BENJAMIN ASCENCIO BAUTISTA, sobrenombre "Comelón" y/o "Dormilón", de 19 años de edad cuando fue visto por última vez, con fecha de nacimiento el 9 de abril de 1995, **media filiación:** estatura 1.57 metros aproximadamente, pesos 55 a 60 kilos, complexión regular, cabello negro, grueso y abundante, lo usa rapado, sin barba, sin bigote, cabeza ovalada, ojos café obscuro, orejas ligeramente separadas, mentón ovalado, nariz mediana, base ancha, tez moreno, **señas particulares:** cicatriz en la cabeza (región trasera izquierda), un lunar en mentón, uno en mejilla lado izquierdo de cara, **historia médica:** levanta objeto causándole dolor en la espalda omoplato derecho, **vestimenta:** pantalón talla 28, playera ceñida al cuerpo, camisa chica, bóxer o trusa chica o mediana, calcetines cortos, cinturón sencillo zapatos 6.0 a 6.5.

7.- CARLOS IVAN RAMÍREZ [redacted]CAREAL, sobrenombre "Diablo" y/o "Diablillo", de 19 años de edad cuando fue visto por [redacted] fecha de nacimiento el 26 de Noviembre de 1994, media filiación: estatura 1.60 metros, peso 50 [redacted], complexión regular, cabello lacio o quebrado, negro con canas lo utiliza rapado, vello facial escaso, cabeza redonda, ojos negros ovalados chicos, orejas triangulares, mentón en punta, nariz recta mediana, [redacted] mediana, boca mediana, comisuras horizontales, cejas pobladas, separados y horizontales, [redacted] izquierda, tez moreno claro, **señas particulares:** raspón en cadera posterior, en pierna derecha arriba de rodilla tamaño pequeño con relieve, en cara interna de rodilla sin especificar lateralidad, en pierna derecha a la altura media del fémur larga color negra abultada, dos lunares en clavícula, separados entre 2 o 3 centímetros, con relieve sin especificar lateralidad, en hombro derecho abultado negro, en planta de pie liso, no especifica lateralidad, **historia médica:** gastritis, **vestimenta:** pantalón de mezclilla azul o negro, talla 28, playera roja sin cuello ceñida, huaraches de cuero del número 6.0, bóxer cortos y calcetines cortos.

8.- CARLOS LORENZO HERNÁNDEZ MUÑOZ, sobrenombre "el frijolito", de 18 años de edad cuando fue visto por última vez, fecha de nacimiento el día 11 de Octubre de 1995, **media filiación:** 1.62 metros de estatura, peso 60 kilos, complexión regular a fornido, cabello lacio, negro, abundante y lo usa

[redacted]

ART.110
FRACC. V,VII
LFTAIP
MOTIVACIÓN 1

ART. 113
FRACC I LFTAIP
MOTIVACION 2

corto, vello facial escaso, ojos negros, tez moreno oscuro, **señas particulares:** cicatriz en parte posterior del hombro y cicatriz en la frente, **vestimenta:** calzado tipo mocasín número 6, shorts, pantalón.

9.- CÉSAR MANUEL GONZÁLEZ HERNÁNDEZ, sobrenombre "Panotla" y/o "El Marinela", de 22 años de edad cuando fue visto por última vez, fecha de nacimiento el día 8 de Marzo de 1992, **media filiación:** estatura 1.70 a 1.75 metros aproximadamente, peso 48 kilos, complexión delgada, grupo sanguíneo "A" positivo, cabello quebrado, castaño obscuro, delgado, escaso, lo utiliza rapado, vello facial en mentón, ojos grandes color café oscuro, nariz respingada mediana, tez moreno claro, **señas particulares:** cicatriz en ceja derecha o izquierda faltándole vellosidad, entre brazo y antebrazo de 3 centímetros aproximadamente de acné en la cara, por accidente automovilístico en mano derecha dedo medio y anular, otra por quemadura por soldadura en uno de sus pies, un lunar en el pie (no especifica cual) cicatriz de acné en la espalda baja, **historia médica:** accidente motocicleta en adolescencia, gastritis esporádico; al comer picante le dolía el apéndice, oreja izquierda más grande que la derecha, como si le faltara un pedazo y más separado del cráneo; dedos índices de ambas manos, **vestimenta:** calzado del número 5½.

10.- CHRISTIAN ALFONSO RODRIGUEZ TELUMBRE, de 19 años de edad cuando fue visto por última vez, fecha de nacimiento el 9 de Agosto de 1995, **media filiación:** estatura de 1.85 a 1.87 centímetros, peso 67 a 70 kilos, complexión delgado, cabello negro, lacio y abundante y corto, vello facial sin barba ni bigote, ojos medianos color café claro, orejas medianas, lóbulos separados, mentón ovalado, nariz recta mediana y base mediana, cara ovalada, frente mediana, boca grande, labios medianos, comisuras horizontales, cejas semipobladas horizontales separadas, acné en rostro y pecho, tez moreno claro, quemado, **señas particulares:** cicatriz lineal de color blanca de dos centímetros en índice derecho abultada, un lunar en glúteo izquierdo, pequeño, **historia médica:** una negra por gripe en el pie no especifica lateralidad, tiene los dedos pulgares chatos, uñas pequeñas como si se le hubieran comido, no le crecían, **vestimenta:** playera blanca, cuello tipo V mediana, huarache cruzado número 6.0 u 8.0, pantalón azul claro.

11.- CHRISTIAN TOMÁS COLÓN GARNICA, de 18 años de edad cuando fue visto por última vez, fecha de nacimiento el 24 de Julio de 1996, **media filiación:** estatura de 1.50 a 1.72 metros, peso 55 a 75 kilos, complexion regular, grupo sanguíneo "O" positivo, cabello lacio, negro y abundante, vello facial escaso, cabeza redonda, ojos negros, orejas medianas con lóbulos separados, mentón cuadrado, nariz gruesa, cara cuadrada, frente pequeña, boca mediana, labios medianos, comisuras horizontales, cejas separadas, pobladas y horizontales, tez moreno, **señas particulares:** cicatriz por quemadura en antebrazo derecho más

[redacted]

ART.110
FRACC. V,VII
LFTAIP
MOTIVACIÓN 1

ART. 113
FRACC I LFTAIP
MOTIVACION 2

obscura que la piel, cicatrices de varicela a un costado del ojo probablemente el derecho, **historia médica:** se realiza quemadura con plancha, accidentalmente toma gasolina dos veces, se enferma de anginas constantemente, enfermedad en intestinos o vesícula un año antes de desaparecer, **vestimenta:** tenis Nike con logotipo (paloma) del número 7.5, playera tipo polo con franjas blancas con guinda, pantalón de mezclilla azul fuerte, cinturón con figura en la hebilla de un caballo, reloj negro marca Cassio.

12.- CUTBERTO ORTIZ RAMOS, de 22 años de edad cuando fue visto por última vez, fecha de nacimiento el día 22 de Febrero de 1992, **media filiación:** estatura de 1.75 metros, peso 65 a 70 kilos, complexión regular a robusta, cabello lacio, negro y corto, vello facial usa patillas largas, ojos grandes color café oscuro, medianos, ovalados y oscuros, mentón en punta, nariz chata, cara ovalada (diamante), frente mediana, boca chica, labios delgados, comisuras horizontales, cejas pobladas, separadas y arqueadas, tez moreno claro, **señas particulares:** una cicatriz debajo de la nariz, cicatriz lineal curva en la palma de la mano izquierda, **historia médica:** se le movía la articulación involucrando clavícula y omoplato, **vestimenta:** calzado tenis Adidas del número 7, pantalón de mezclilla, playera lisa.

13.- DORIAN GONZÁLEZ PARRAL, sobrenombre "El Kinder", de 18 años de edad cuando se fue visto por última vez, fecha de nacimiento el 23 de Diciembre de 1995, **media filiación:** 1.50 a 1.55 metros de estatura, con peso de 50 kilos, complexión delgado, cabello negro, lacio y corto, lo usa rapado, vello facial escaso, ojos chicos color café oscuro, ovalados pequeños, orejas pequeñas ovaladas, mentón triangular, nariz delgada, base ancha, cara ovalada, frente mediana, boca pequeña, labios medianos, comisuras horizontales, cejas semipobladas, horizontales y separadas, tez clara, **señas particulares:** una cicatriz por quemadura en pierna con líquido con tamaño de aproximadamente un centímetro y un lunar en la parte derecha del cuello de forma circular de aproximadamente un medio centímetro, otro en región maseterina color café, tamaño de menos de un centímetro tiene dos, **historia médica:** tuvo desnutrición de niño, a veces tenia problemas respiratorios, se enfermaba de fiebre, **vestimenta:** calzado huaraches número 24, pantalón de mezclilla talla 16 o 18 y cinturón.

14.- JORGE LUIS GONZÁLEZ PARRAL, de 21 años de edad cuando fue visto por última vez, con fecha de nacimiento el día 2 de Septiembre de 1993 o 3 de septiembre de 1993, **media filiación:** estatura de 1.60 a 1.65 metros, complexión delgado, cabello negro, lacio y corto, ojos chicos color café oscuro, medianos, ovalados, mentón ovalado, nariz delgada, base mediana, tez moreno claro, **señas particulares:** fractura en las muñecas de ambas manos, **vestimenta:** pantalón de mezclilla color azul.

Avenida Instituto Politécnico Nacional No. 48, Colonia San [redacted]

ART.110
FRACC. V,VII
LFTAIP
MOTIVACIÓN 1

ART. 113
FRACC I LFTAIP
MOTIVACION 2

15.- EMILIANO ALEN GASPAR DE LA CRUZ, sobrenombre "El pilas", de 23 años de edad cuando fue visto por última vez, con fecha de nacimiento el día 20 de Agosto de 1991, **media filiación:** estatura de 1.70 metros, peso 70 kilos, complexión delgado, cabello corto, oscuro, lacio u ondulado, delgado y abundante, vello facial barba y bigote aunque se lo rasura, cabeza redonda, ojos café oscuro de tamaño mediano, orejas medinas, mentón redondo, nariz mediana recta, cara ovalada, frente mediana, boca mediana, labios pequeños, comisuras horizontales, cejas pobladas, horizontales y separadas, tez moreno oscuro, **señas particulares:** tiene callos en las manos, una cicatriz en la pantorrilla de un centímetro de tamaño no se especifica lateralidad, otra en cabeza de medio centímetro no se especifica sitio exacto, una mancha en la espalda color chocolate, lunar en la frente entre las cejas, **historia médica:** tuvo esguince en tobillo de pie derecho y gripe influenza de manera constante, **vestimenta:** información incompleta (pantalón de mezclilla, playera y tenis).

16.- EVERARDO RODRÍGUEZ BELLO, sobrenombre "El Kalimba" y/o "Chango", de 19 años de edad cuando fue visto por última vez, con fecha de nacimiento el día 5 de Enero de 1995, **media filiación:** estatura 1.63 metros, peso 50 a 55 kilos, complexión delgado, cabello negro, lacio, grueso y corto, sin barba ni bigote, ojos café oscuro de tamaño medianos, orejas chicas ovaladas, mentón triangular, nariz grande base ancha, cara ovalada, frente pequeña, boca grande, labios grueso, comisuras horizontales, cejas pobladas horizontales y separadas, tez moreno claro, **señas particulares,** cicatriz [illegible] de la frente a la altura de nacimiento de cabello de forma lineal de 3 centímetros, en cabeza lado derecho en la parte alta visible entre el cabello, en zona lumbar lado izquierdo de aproximadamente tres centímetros, en pantorrilla de extremidad interior, una macha o lunar en el cuello de color negro o café pequeño de forma redonda, perforación en oreja lado izquierdo, **vestimenta:** pantalón negro de vestir, talla [illegible] playera roja con rayas amarillas en su parte frontal, talla medina, cuello redondo, cinturón liso hebilla de metal con figura de espuela, huaraches, negros cruzados con suela de llanta del número 5, bóxer mediano.

17.- FELIPE ARNULFO ROSA, de 20 años de edad cuando fue visto por última vez, con fecha de nacimiento el 21 de Mayo de 1994, **media filiación:** estatura 1.55 a 1.65 o 1.70 metros, peso de 55 a 60 kilos o 86 kilos, complexión regular o robusto, cabello color oscuro, quebrado, corto, grueso con algunas canas, vello facial barba y bigote, se lo rasura, ojos medianos, café oscuro o negro y ovalados, orejas medianas pegadas, mentón ovalado, nariz recta, delgada y base ancha, boca mediana, labios gruesos, comisuras horizontales, cara ovaladas, frente pequeña, cejas pobladas y arqueadas, tez moreno oscuro, **señas**

ART.110
FRACC. V,VII
LFTAIP
MOTIVACIÓN 1

ART. 113
FRACC I LFTAIP
MOTIVACION 2

particulares: una cicatriz en medio de la cabeza se le cae ventilador, cicatriz en estomago lado derecho con corte con vidrio, cicatriz del lado derecho a la altura de las costillas de 2 centímetros aproximadamente y de la frente por encima de la ceja izquierda, dos lunares en la parte trasera del cuello del lado derecho, en hombro derecho de dos centímetros aproximadamente, **historia médica**: se le cae ventilador en cabeza haciéndole herida y a veces sufria de mareos, **vestimenta:** pantalón negro o azul de mezclilla, talla grande, playera o camisa verde talla grande, tenis de color blanco de número de 5 a 5.5, cinta color verde que porta en brazo derecho.

18.- GIOVANNI G[illegible]INDREZ GUERRERO, sobrenombre "spider", de 20 años de edad, con fecha de nacimiento el 19 de Septiembre de 1994, **media filiación:** estatura 1.58 a 1.60 metros, peso de 42 a 46 kilos, complexión regular a delgada, grupo sanguíneo "O" positivo, cabello color oscuro, quebrado, corto, abundante, usa rapado, vello facial barba y bigote que usa rasurada, ojos color café oscuro, medianos, alargados, orejas tamaño medio, lóbulo separado, mentón ovalado, nariz ancha, recta y achatada, cara ovalada, frente mediana, labios medianos, comisuras horizontales, cejas pobladas, boca chica, tez moreno claro, **señas particulares:** cicatriz en el pómulo derecho o izquierdo entre 1 y 2 centímetros aproximadamente, pequeño arriba en la ceja derecha, en brazo izquierdo en la muñeca tipo rasgada curvada en forma de "v" o "u" de 1 centímetro aproximadamente, un tatuaje en forma de corazón color rojo con nombre Carolina, parte poster de la espalda área del omoplato, **historia médica**: se torcio pie derecho, es muy huesudo y dengue hace 3 años aproximadamente, **vestimenta:** pantalón de mezclilla azul o negro deslavado con varias bolsas en los lados talla 28, playera de color verde sin estampado de cuello redondo talla 14, huaraches con suela cruzados de piel color vino del número 6, mochila de color rojo y bóxer no de liera.

[illegible]AL DE LA REPÚBLICA
Derechos Humanos,
ervicios a la Comunidad,
Investigación

19.- ISRAEL CABALLERO SÁNCHEZ, sobrenombre "Aguirrito", de 21 años de edad cuando fue visto por última vez, con fecha de nacimiento 28 de septiembre de 1993, **media filiación:** 1.62 a 1.72 centímetros, peso 60 kilos, complexión regular, cabello negro, liso con corte a rapa, cabeza redonda, ojos negros tamaños mediano, orejas grandes, mentón redondo, nariz mediana y chata, cara redonda, frente mediana, boca mediana, labios medianos, comisuras abatidas, cejas pobladas, horizontales y separadas, tez moreno claro, **señas particulares:** mancha o lunar en forma de mapa, rectangular de 3 a 5 centímetros, color café claro aproximadamente al centro de la espalda, lugar de bajo de la oreja derecha, **historia médica**: fractura en columna 3 años atrás e infección vías urinarias, gripe y tenia comezón en los ojos, **vestimenta:** playera o camisa azul o gris talla mediana, pantalón de mezclilla azul o gris, talla 30, playera negra de liera

[redacted]

ART.110
FRACC. V,VII
LFTAIP
MOTIVACIÓN 1

ART. 113
FRACC I LFTAIP
MOTIVACION 2

con logotipos, ropa interior de color llamativa, calcetines negros o morados, cinturón negro, calzado huaraches negros del número 24 o 26.

20.- ISRAEL JACINTO LUGARDO, sobrenombre "Chukyto", de 19 años de edad cuando fue visto por última vez, fecha de nacimiento el 15 de Julio de 1995, **media filiación:** estatura de 1.68 a 1.70 metros, peso 105 kilos, complexión robusta, grupo sanguíneo "O" positivo, cabello corto, oscuro, lacio y ondulado, con algunas canas, abundante, usa barba delgada alrededor, cabeza redonda, ojos café claro grandes, cejas medianas, mentón redondo, nariz grande achatada, boca grande, labios medianos y comisuras horizontales, tez moreno claro, **señas particulares:** cicatriz en la cabeza de 2 centímetros, área occipital sutura 5 puntos, en parte superior de rodilla no se especifica lateralidad, cicatriz en brazo derecho de aproximadamente un centímetro por vacuna y en la mejilla izquierda abajo del ojo de 1 centímetro, **historia médica:** caída de una camioneta, se abre la cabeza y le dan 5 puntadas, dolores en la espalda al hacer ejercicio, de niño padeció de bronquitis y dolor de cabeza por caída reciente, **vestimenta:** pantalón de mezclilla azul marino oscuro, figura de zigzag en una bolsa, talla 38 a 40, playera roja con líneas negras talla grande, calzado tipo huarache de tiras de cuero con camuflaje tipo militar, con hebilla talla 28 tipo planta.

21.- JESUS JOVANY RODRÍGUEZ TLATEMPA, de 20 años de edad cuando fue visto por última vez, fecha de nacimiento el 24 de Diciembre de 1993, **media filiación:** 1.70 centímetros, peso 68 kilos, complexión delgado a robusto, grupo sanguíneo "O" positivo, cabello negro, lacio, corto, grueso y escaso, barba y bigote escaso, cabeza redonda, ojos café oscuro, orejas grandes, mentón ovalado, nariz mediana, cejas escasas o pobladas, arqueadas y separadas, frente mediana, boca mediana, comisuras horizontales, tez moreno claro, **señas particulares:** cicatriz en tobillo lado externo derecho, ovalado, liso y un poco más oscuro que la piel de 6 centímetros, cicatriz superior posterior [illegible] puntadas, no le crecía el cabello, de tono más claro que la piel y cicatriz grande en el cuello, mancha de nacimiento de 2.5 centímetros en forma ovalada en base de cuello, lado derecho, **historia médica**: fractura de pie lado derecho, tiene dificultad para caminar, alergia, erupciones epidérmicas en [illegible] are naso labial (área del bigote), dolor en tobillo y menos movilidad en dedo medio de mano, **vestimenta:** pantalón talla 30, playera mediana tipo polo o con cuello V, tenis negros o azul marino o blancos, marca puma con agujeta negra número 26.5, anillo color gris liso no grabado, mochila roja con gris sencilla con asas de tela, escapulario en tela imagen de Jesucristo

[illegible] [redacted]

ART.110
FRACC. V,VII
LFTAIP
MOTIVACIÓN 1

ART. 113
FRACC I LFTAIP
MOTIVACION 2

368

22.- JONÁS TRUJILLO GONZÁLEZ, sobrenombre "El Benis", de 20 años de edad cuando fue visto por última vez, con fecha de nacimiento el día 29 de Marzo de 1994, **media filiación:** 1.80 metros de estatura, pesa de 98 a 100 kilos, complexión robusta, grupo sanguíneo "O" positivo, cabello oscuro, chino, grueso y abundante, lo usa rapado, barba muy escasa, cabeza redonda, ojos negros, café oscuro ovalados, orejas cuadradas, separadas del cráneo, mentón partido, nariz delgada, cara ovalada, boca chica, labios medianos, cejas pobladas, separadas y arqueadas, comisuras horizontales, tez moreno claro, **señas particulares:** una cicatriz entre el cuello y la barbilla, en la ceja izquierda cerca de la cien por pedrada a los 10 años, hundida de color más claro que la piel de 1 centímetro forma ovalada, fractura de tobillo izquierdo le ponen férula, posteriormente se raspa, **historia médica:** migrañas, fractura tobillo izquierdo a los 8 o 9 años y torcedura de tobillo derecho en Agosto del 2014, **vestimenta:** pantalón de mezclilla talla 36 o pants negro, sudadera azul fuerte, cuello redondo, con letras negras al frente talla "G", zapato tipo huarache color café, tiras cruzadas con correa o cinturón de lona, suela de llanta número 9, mochila tejida a mano de colores.

23.- JORGE ÁLVAREZ NAVA, sobrenombre "El Chabelo", de 29 años de edad cuando fue visto por última vez, con fecha de nacimiento el día 23 de Septiembre de 1985, **media filiación:** estatura de 1.80 metros, peso 79 kilos, complexión robusto, grupo sanguíneo "B" negativo, cabello negro y lacio, vello facial abundante, vello corporal vel[illegible] las piernas, cabeza ovalada, ojos grandes de color café oscuro, orejas medianas, mentón redondo, nariz mediana respingada, cara redonda, frente pequeña, boca mediana, labios pequeños, comisuras horizontales, cejas pobladas horizontales separadas, tez blanca, **señas particulares:** una cicatriz vertical bajo el ojo [illegible]**ica:** cicatriz en cuenca de ojo derecho de 2 centímetros, accidente a los 8 años, sinus[illegible] y 2 orificios en la oreja, **vestimenta:** pantalón de mezclilla talla 32, playera tipo polo manga corta talla mediana, sudadera color verde de cierre al frente con capucha y bolsas a los lados talla mediana, calzado huaraches talla 9, se desconoce mayores datos de la vestimenta.

24.- JORGE ANÍBAL CRUZ MENDOZA, de 19 años de edad cuando fue visto por última vez, con fecha de nacimiento el día 14 de Agosto de 1995, **media filiación:** estatura de 1.65 metros, de peso 60 kilos, complexión delgado, cabello negro, corto y lacio abundante, cabeza ovalada, ojos chicos de color café oscuros y ovalados, orejas pequeñas, mentón cuadrado, nariz chata y gruesa, tez moreno claro, **señas particulares:** cicatriz en un brazo de forma circular de 1 centímetro, estrías en la espalda y cicatriz redonda en pie derecho de 3 centímetros en el labio superior de forma lineal de 5 centímetros en el abdomen de forma circular de 3 centímetros, mancha de nacimiento en el costado izquierdo del estómago en forma de ovalo horizontales de 5 centímetros de tono oscuro, **historia médica:** absceso en uno de sus brazos y uña del dedo

ART.110
FRACC. V,VII
LFTAIP
MOTIVACIÓN 1

ART. 113
FRACC I LFTAIP
MOTIVACION 2

pulgar de uno de sus pies esta levantada y mal formada, **vestimenta:** pantalón de mezclilla talla 28, playera chica, sudadera chica, tenis blancos con logotipo de puma color negro, talla 26, cinturón negro de cuero, se desconocen mayores datos de la vestimenta.

25.- JORGE ANTONIO TIZAPA LEGIDEÑO, de 20 años de edad cuando fue visto por última vez, fecha de nacimiento el 7 de Junio de 1994, **media filiación:** estatura 1.78/1.85 metros, peso 80 kilos, complexión delgado, grupo sanguíneo "ORH" positivo, cabello negro, lacio con corte de [redacted], sin barba ni bigote, cabeza ovalada, ojos medianos de color negros, orejas grandes, mentón redondo, nariz grande chata, cejas pobladas, arqueadas y próximas, comisura horizontal y frente mediana, tez moreno, **señas particulares** manchas negras en brazos, cicatriz debajo de la rodilla izquierda y cicatriz por acné en ambos brazos, un tatuaje en forma de corazón entre el dedo índice y el pulgar de 2 centímetros, perforación en la oreja derecha, **historia médica:** lesión del dedo pulgar de mano derecha por caída de motocicleta, influenza (gripe de manera constante), **vestimenta:** playera amarilla talla mediana, pantalón de mezclilla azul talla 34, tenis de color rojo marca Pirma del número 27.5.

26.- JOSÉ ÁNGEL CAMPOS CANTOR, sobrenombre "la Pripa", de 33 años de edad cuando fue visto por última vez, con fecha de nacimiento 31 de Mayo de 1981, **media filiación:** estatura 1.70 metros, peso 60 kilos, complexión delgado, cabello negro y lacio, cabeza cuadrada, ojos medianos de color negro, orejas medianas, mentón cuadrado, nariz mediana respingada, frente mediana, boca mediana, comisuras horizontales, cejas pobladas, tez moreno claro, **señas particulares:** cicatriz pequeña en la cabeza, en la parte occipital posterior, cicatrices leves (por escoriaciones) en piernas, dos lunares en el cuello del lado derecho a la altura de la nuca, perforación en la oreja izquierda, **historia médica:** golpes en la cadera del lado derecho, lesiones en articulaciones, (antecedentes) viruela y sarampión, **vestimenta:** playera rayas blancas sobre fondo naranja talla mediana, pants gris, rayas blancas a los costados, huaraches talla 26.

27.- JOSÉ ÁNGEL NAVARRETE GONZÁLEZ, sobrenombre "El pepe", de 18 años de edad cuando fue visto por última vez, con fecha de nacimiento el día 19 de Diciembre de 1996, **media filiación;** estatura de 1.80 metros, peso de 56 a 60 kilos, complexión delgado, grupo sanguíneo "ORH" positivo, cabello negro, corto y ondulado abundante, vello facial escaso, cabeza ovalada, ojos café oscuro, orejas medianas pegadas, mentón cuadrado, nariz espigada afilada base ancha, cejas pobladas, labios grandes y boca grande, tez blanca, **señas particulares:** se duplica la información con Joshivani Guerrero de la Cruz/ cicatriz espalda lado derecho de forma circular de color café de 2 centímetros y una cicatriz en el brazo izquierdo por mordida de

[redacted]

ART.110 FRACC. V,VII LFTAIP
MOTIVACIÓN 1

ART. 113 FRACC I LFTAIP
MOTIVACION 2

perro, un lunar en la espalda, lado derecho de forma circular de aproximadamente dos centímetros en color café y otro en cadera de cinco centímetros, **historia médica:** dolor de articulaciones en rodillas, **vestimenta**: pantalón mezclilla talla 30, playera chica, huaraches de piel gruesa cruzados, talla 25.

28.- JOSÉ EDUARDO BARTOLO TLATEMPA, edad 18 años cuando se le vio por última vez, con fecha de nacimiento el 13 de Octubre de 1995, **media filiación:** 1.75 a 1.80 metros de estatura, de peso 74 a 78 kilos, complexión media/delgada, cabello negro, corto, quebrado, grueso y abundante, barba y bigote escasos, cabeza ovalada, ojos café oscuro, tamaño normal/tamaño mediano, color café oscuro y ovalados, orejas tamaño mediano, lóbulo separado, mentón ovalado, nariz grande base ancha y gruesa, frente mediana, labios gruesos y cejas medianas, tez moreno claro, **señas particulares** cicatriz en el tercio anterior de la espalda de forma ovalada de 7 centímetros y en el pabellón inferior tercio externo de ojo izquierdo en forma lineal, **historia médica:** fractura en el antebrazo derecho de cubito y de humero, el segundo dedo del pie es más grande que el dedo gordo, se inflama articulación de codo izquierdo, **vestimenta:** playera tipo polo color azul turquesa, talla mediana y un pantalón negro o azul de mezclilla talla 34, boxers medianos.

29.- JOSÉ LUIS LUNA TORRES "sobrenombre "el pato", de 21 años de edad cuando fue visto por última vez, de fecha de nacimiento el 23 de Septiembre de 1993, **media filiación:** 1.63 metros de estatura, con un peso de 52 a 58 kilos, complexión delgado/medio, grupo sanguíneo "ORH" positivo, cabello ondulado, negro abundante, corto, vello de escaso, cabeza ovalada, ojos rasgados de color café/tamaño chico de color café oscuro, mentón ovalado, nariz larga/base ancha, forma aguileña, cejas pobladas, boca mediana, frente mediana, tez moreno claro, **señas particulares:** una cicatriz a la altura de las cejas en la parte media, un lunar en la nariz del lado izquierdo y en la barbilla/nariz región zigomática derecha, región geniana lado izquierdo, **historia médica**: [illegible] ampollas en manos, **vestimenta:** pants gris y huaraches del numero 26.

30.- JOSHIVANI GUERRERO DE LA CRUZ, de 19 años de edad cuando fue visto por última vez, de fecha de nacimiento el día 15 de Febrero de 1995, **media filiación:** estatura 1.73 a 1.78 metros, peso 65 kilos, complexión delgado, cabello lacio negro, grueso y corto, cabeza ovalada, ojos tamaño pequeño de color café claro, orejas grandes y pegadas/medianas, mentón ovalado, nariz mediana base ancha, cejas pobladas, arqueadas, separadas, boca mediana, labios medianos, comisuras horizontales, tez blanca, **señas particulares:** cicatriz en la ceja izquierda por caída de cabello, un lunar atrás de la oreja izquierda, lóbulo

ALDEA REPÚBLICA
Derechos Humanos
Oficialía de Comunicación

[redacted]

ART.110
FRACC. V,VII
LFTAIP
MOTIVACIÓN 1

ART. 113
FRACC I LFTAIP
MOTIVACION 2

izquierdo perforado, cejas cortadas (ambas), **historia médica**: lesión en tobillo derecho y gastritis, **vestimenta:** pantalón talla 28, playera mediana, tenis de tela de color negro del número 27.

31.- JULIO CÉSAR LÓPEZ PATOLZIN, de 25 años de edad fue visto por última vez, de fecha de nacimiento el día 29 de Enero de 1989, **media filiación**: estatura 1.65 metros, peso 63 kilos, complexión delgado, grupo sanguíneo "ORH" positivo, cabello negro, lacio con corte a rapa, vello facial barba y bigote escaso, cabeza redonda, ojos color café tamaño mediano/chicos, oscuro y ovalados, orejas medianas, mentón redondo, nariz chata/gruesa, frente mediana, cejas pobladas, tez moreno claro, **señas particulares**: un lunar en la oreja, una perforación en la oreja, **historia médica**: se calló en camión de volteo, lesión en columna, desviación de espalda, **vestimenta**: pants azul marino, con talla 34, camiseta tipo polo con rayas amarillas horizontales, franjas delgadas, azul cielo, tenis deportivos del número 26.5.

32.- LEONEL CASTRO ABARCA, de 18 años de edad cuando fue visto por última vez, de fecha de nacimiento el día 6 de Marzo de 1996, **media filiación**: estatura 1.70 metros, peso 55 kilos, complexión delgado, cabello corto de color negro y lacio, vello facial bigote escaso, cabeza redonda, ojos negros, orejas medianas, mentón redondo, nariz grande y ancha, tez mo[illegible] **señas particulares**: cicatriz horizontal de 2 a 3 centímetros del costado izquierdo de la columna, cicatriz en forma [illegible] en pectoral derecho de 4 centímetros, **vestimenta:** playera verde esmeralda manga larga, cuello [illegible] diseño de venado color negro en pectoral izquierdo, pantalón de mezclilla azul obscuro talla 28, con [illegible] en bolsas de los costados y bolsas de costado a la altura de las rodillas, tenis negros Nike del número 8.

33.- LUIS ÁNGEL ABARCA CARRILLO, sobrenombre "Amuzingo", de 17 años de edad cuando fue visto por última vez, de fecha de nacimiento el día 12 de Octubre de 1996, **media filiación:** estatura 1.60/1.65 metros, peso 40 kilos, complexión delgado, cabello negro, lacio [illegible] vello facial barba rasurada con bigote, cabeza redonda, ojos negros de tamaño mediano/chicos de color negro, orejas grande y ovaladas, mentón ovalado, nariz chata/recta base media, frente mediana, cejas pobladas, tez moreno claro, **señas particulares:** marcas de acné en el rostro, cicatriz en la fosa iliaca derecha, lineal de 15 centímetros, **historia médica**: dolores frecuentes de cabeza y padecía del apéndice, **vestimenta:** pantalón de mezclilla color azul talla 30, playera azul, zapatos de color negro del número 26.

34.- LUIS ÁNGEL FRANCISCO ARZOLA, sobrenombre "cochilandia o cochiloco", de 19 años de edad cuando fue visto por última vez, de fecha de nacimiento el día 31 de Octubre de 1993, **media**

ART.110
FRACC. V,VII
LFTAIP
MOTIVACIÓN 1

ART. 113
FRACC I LFTAIP
MOTIVACION 2

filiación: estatura 1.70/1.53 metros, peso de 50 a 60 kilos, complexión delgado, cabello negro, liso con corte a rapa, vello facial sin barba ni bigote, cabeza redonda, ojos negros tamaño mediano/ovalados color café oscuro, orejas grandes, lóbulo separado, mentón ovalado, nariz achatada/mediana y recta, frente mediana, cejas semipobladas, boca mediana, labios medianos, tez moreno claro, **señas particulares:** cicatriz pequeña arriba de la ceja izquierda/lado derecho en forma lineal, un lunar en la boca del lado izquierdo, **vestimenta:** pantalón de mezclilla talla 32, playera mediana de cuello redondo manga corta talla chica, calzado del número 26.

35.- MAGDALENO RUBÉN LAURO VILLEGAS, sobrenombre "Magda" de 19 años de edad cuando fue visto por última vez, de fecha de nacimiento el dia 8 de Septiembre de 1995, **media filiación:** Estatura 1.55 metros, peso 62 kilos, complexión delgado, cabello color oscuro, quebrado y corto grueso y abundante, vello facial barba y bigote escaso, cabeza ovalada, ojos medianos color oscuros y ovalados, orejas medianas, mentón ovalado, nariz gruesa ligeramente inclinada, frente mediana, cejas pobladas, boca grande, labios medianos, tez moreno claro, **señas particulares:** cicatriz en el labio a causa de una cirugía, lunar o mancha en el pecho de lado izquierdo amorfa de 1 centímetro, **vestimenta:** pantalón azul marino de vestir talla 28, playera guinda manga corta con dibujos en color amarillo talla 28 y calzado huarache de color café del número 25.

36.- MARCIAL PABLO BARANDA, de 20 años de edad cuando fue visto por última vez, de fecha de nacimiento el dia 5 de Septiembre de 1994, **media filiación:** estatura 1.60/1.64 metros, peso 62 kilos, complexión media, cabello negro, grueso, abundante y lacio, cabeza ovalada, ojos color negro, orejas medianas ovaladas, mentón ovalado, nariz recta base ancha, frente amplia, cejas pobladas, boca mediana, labios delgados, tez moreno, **vestimenta:** pants gris, tenis de color blanco con azul del número 26 o 26.5, boxers cortos, calcetín largo, cinturón negro de piel con hebilla chica, gorra blanca con letras al frente.

37.- MARCO ANTONIO GÓMEZ MOLINA, de 21 años de edad cuando fue visto por última vez, de fecha de nacimiento el dia 18 de Febrero de 1993, **media filiación:** estatura 1.75 metros, peso 57 kilos, complexión delgado, grupo sanguíneo "ARH" positivo, cabello de color negro, lacio, abundante y con corte a rapa, vello facial barba y bigote rasurado, cabeza ovalada, ojos pequeños de color café, orejas medianas y separadas, mentón cuadrado, nariz chica, base ancha, tez moreno claro, **señas particulares:** escoriaciones en hombro izquierdo, entre 10 y 15 centímetros a la mitad de brazo, un lunar en la mano izquierda de 2 centimetros, lunar entre nariz y labio de 1 centimetro, ojo derecho mancha negra, **historia médica:** dolor de

[redacted]

ART.110
FRACC. V,VII
LFTAIP
MOTIVACIÓN 1

ART. 113
FRACC I LFTAIP
MOTIVACION 2

articulaciones en rodilla, **vestimenta:** pantalón de mezclilla azul marino talla 32, playera negra de manga larga talla 36, calzado del número 28.

38.- MARTÍN GETSEMANY Y/O MARTÍN GETSEMANI SÁNCHEZ GARCÍA, de 20 años de edad cuando fue visto por última vez, de fecha de nacimiento el día 10 de Agosto de 1994, **media filiación:** estatura 1.72 metros, peso 67 a 70 kilos, complexión delgado, grupo sanguíneo "BRH" positivo, cabello color negro, lacio y rapado, vello facial escaso, cabeza ovalada, ojos color negro, medianos, orejas medianas, mentón cuadrado, nariz grande, base ancha, tez moreno claro, **señas particulares**: acné en la espalda alta, cicatriz en pie de lado izquierdo de 2 centímetros, cicatrices en rodilla, dos lunares de lado derecho de la cara a la altura del pómulo, 3 lunares en abdomen pequeños en forma de triángulo, en la boca del estómago, **historia médica**: torcedura de tobillo, por accidente (no se sabe cuál tobillo) antecedente (fecha: ninguna) **vestimenta:** pantalón talla 32, playera talla chica, zapato tipo tenis blancos con franja naranja talla 24.5.

39.- MAURICIO ORTEGA VALERIO, de 18 años de edad cuando fue visto por última vez, de fecha de nacimiento el día 21 de Mayo de 1996, **media filiación:** estatura 1.55/1.67 metros, peso 67 a 68 kilos, complexión delgado/medio, cabello negro, lacio, abundante, vello facial sin barba ni bigote, vello corporal escaso, cabeza ovalada, ojos medianos y de color negro, orejas grandes, lóbulos adherido, mentón ovalado, nariz recta chata, ceja poblada, frente mediana, boca mediana y labios delgados, tez moreno claro, **señas particulares:** cicatriz a un costado de tobillo sin especificar lateralidad, un lunar en la barbilla/lunar en la mejilla derecha, circular y de color café, **vestimenta:** pantalón gris mezclilla, playera tipo polo manga corta, rayas horizontales color crema, huarache calzado talla 26.

40.- MIGUEL ÁNGEL HERNÁNDEZ MARTÍNEZ, sobrenombre "[redacted]", de 28 años de edad cuando fue visto por última vez, de fecha de nacimiento el día 23 de Septiembre de 1986, **media filiación:** estatura 1.60 metros, peso 80 kilos, complexión robusto, grupo sanguíneo "A" cabello negro, lacio con corte a rapa, vello facial barba y bigote, patillas largas, cabeza ovalada, ojos medianos de color café oscuro, orejas largas, mentón redondo, nariz achatada, tez moreno claro, **señas particulares:** cicatriz quirúrgica en el pie, en pierna izquierda se hizo injerto a la altura de la pantorrilla, se rompió tendones de la pierna izquierda, **historia médica:** atropellamiento por tráiler, se infecta herida, le hacen injerto en enemne, una bola a lado de la ceja izquierda, **vestimenta:** playera verde, chaleco negro, tenis color café del número 6.5, pantalón azul mezclilla.

PROCURADURIA GENERAL
Subprocuraduría de De
Investigación del Delito y Sen

ART.110
FRACC. V,VII
LFTAIP
MOTIVACIÓN 1

ART. 113
FRACC I LFTAIP
MOTIVACION 2

41.- MIGUEL ÁNGEL MENDOZA ZACARÍAS, sobrenombre "El Micky", de 33 años de edad cuando fue visto por última vez, de fecha de nacimiento el día 2 de Septiembre de 1981. **media filiación:** estatura 1.60 metros, peso 51 kilos, complexión delgado, cabello negro, lacio, con corte a rapa, vello facial barba y bigote rasurado, cabeza ovalada, ojos negros de tamaño mediano (carnosidad en el ojo izquierdo), orejas medianas, mentón ovalado, nariz achatada, grande, boca mediana, labios medianos, cejas pobladas, frente mediana, tez moreno claro, **señas particulares:** cicatriz quirúrgica por fractura en pie, presenta varilla y tornillos, perforación en la oreja izquierda, **historia médica:** en pierna derecha colocación de tornillo, **vestimenta:** playera negra, pantalón azul de mezclilla talla 28, tenis negros, con suela blanca del número 6.5 o 7.

42.- SAÚL BRUNO GARCÍA, sobrenombre "Chicharrón", de 18 años de edad cuando fue visto por última vez, de fecha de nacimiento el día 24 de Febrero de 1995. **media filiación:** estatura 1.60 metros, peso 63 kilos, complexión delgado/mediano, vello facial barba y bigote, cabello negro, ondulado con corte a rapa, cabeza ovalada, ojos medianos de color café claros ovalados, orejas ovaladas, mentón cuadrado, nariz achatada, delgada, tez moreno claro, ceja poblada, frente mediana, boca mediana, labios medianos, **señas particulares:** cicatriz en la ceja lado izquierdo, en el cuello y en la ceja izquierda, **historia médica:** le falta el dedo anular no especifica mal mano, abarca la falange y no puede mover el dedo medio, **vestimenta:** pantalón talla 28 a 30, playera mediana, tenis café del número 26.5, cinta negra en cuello.

43.- BERNARDO FLORES ALCARAZ, de 21 años de edad cuando fue visto por última vez, de fecha de nacimiento el día 22 de Mayo de 1993. **media filiación:** estatura 1.65/1.76 metros, peso 80 a 90 kilos, complexión robusto, grupo [illegible] "S" cabello color negro, corto y lacio, ojos medianos de color café oscuro/ tamaño grande, orejas medianas, mentón redondo, nariz aguileña/grande y chata, tez moreno claro/blanco, **señas particulares:** cicatriz en la ceja derecha, lunar en la parte de la cadera del lado derecho, un lunar en forma de mancha en el pecho, en el tórax presenta un lunar en forma de manita de gato, **historia médica:** hipertensión arterial y tiene un granito en el oído derecho/tragus anterior de la oreja del lado derecho dividido en 2 secciones, **vestimenta:** Pantalón talla 36, playera grande, tenis converse de bota color azul marino del número 29.

Información y documentación que deberá ser remitida a esta instalaciones, en el término anteriormente señalado, citando que esta Mesa tiene como número telefónico [redacted] con correo electrónico [redacted]

[redacted] Instituto Politécnico Nacional No. 48, Colonia San Diego [redacted]
tel [redacted]

ART.110
FRACC. V,VII
LFTAIP
MOTIVACIÓN 1

ART. 113
FRACC I LFTAIP
MOTIVACION 2

PGR

"2016, Año del Nuevo Sistema Penal Acusatorio"
Subprocuraduría de Control de Procesos
Procedimientos Penales y Amparo
Delegación Estatal Tlaxcala
Mesa de Enlace

Se anexa copia fotostática de fotografía de las personas anteriormente citadas.

Sin otro particular, reitero a usted, mi más distinguida de mis consideraciones.

[redacted]

EL C. AG[redacted]ACIÓN

DELEGACION ESTATAL
TLAXCALA
OFICIALIA DE PARTES
22 AGO 2016
RECIBIDO
DESPACHO SIN ANEXOS
MESA 2

C.c.p. C. LI[redacted]ubdelegada Administrativa.- Con fin de que designe a personal a su cargo, para que haga entrega del presente oficio a su destinatario. PRESENTE.

ESTADOS UNIDOS MEXICANOS
PROCURADURIA GENE
Subprocuraduría de
Investigación del Delito y
Control de

[redacted]

ART.110
FRACC. V,VII
LFTAIP
MOTIVACIÓN 1

ART. 113
FRACC I LFTAIP
MOTIVACION 2

372

[redacted]

OFICIO: 1765/2016

EXHORTO: PGR/TLAX/EXH./87/2016

Tlaxcala, Tlax; a 18 de agosto del 2016

ASUNTO: SE SOLICITA INFORMACIÓN URGENTE.

[redacted]

[redacted]FICA DEL SISTEMA ESTATAL
[redacted]O INTEGRAL DE LA FAMILIA (DIF)
EN TLAXCALA.
Calle Morelos No. 4, Colonia Centro.
Tlaxcala, Tlaxcala.
P R E S E N T E.

22 AGO 2016
FOLIO DE RECIBIDO: 5609
HORA: 2:10 p.m.
OFICIALÍA DE PARTES

Con fundamento en lo dispuesto por los artículos 21 y 102 apartado "A" de la Constitución Política de los Estados Unidos Mexicanos, 2 fracción II, 168, 180, 206, y demás relativos del Código Federal de Procedimientos Penales, 4° fracción I Inciso A), 10 fracción X, 22 fracción II, de la Ley Orgánica de la Procuraduría General de la República, así como 102 del Reglamento de la Ley Orgánica de la Procuraduría General de la República; solicito a usted su colaboración con la finalidad de que gire sus apreciables instrucciones a quien corresponda, para que informen a esta Autoridad Ministerial, en un término de **DOS DÍAS** contados a partir de la recepción del presente oficio; si cuenta con antecedentes de registros de las personas de nombres:

1.- ABEL GARCÍA HERNÁNDEZ, de 18 años de edad la última vez que fue visto, con fecha de nacimiento 15 de Junio de 1995, **media filiación:** estatura de 1.62 metros aproximadamente, peso 61 kilogramos, complexión delgado, cabello negro y rasurado, cabeza redonda, orejas grandes, nariz regular base ancha "chata", tez moreno claro, ojos café oscuro, mentón redondo amplio, **señas particulares:** lunar parte externa de la pierna derecha, lunar en cuello, debajo de la oreja y perforación de lóbulo izquierdo, cicatriz de viruela en la frente, **vestimenta:** pantalón de mezclilla color azul marino talla 30, playera café obscuro, talla mediana, tenis negros talla 27 marca Converse.

2.- ABELARDO VÁZQUEZ PENITEN, de 19 años de edad la última vez que fue visto, con fecha de nacimiento 20 de Septiembre de 1995, **media filiación:** estatura de 1.68 a 1.70 metros aproximadamente, pero de 61 kilogramos, complexión delgado, cabello color negro, corto, lacio y abundante, bigote escaso, cabeza ovalada,

ART.110
FRACC. V,VII
LFTAIP
MOTIVACIÓN 1

ART. 113
FRACC I LFTAIP
MOTIVACION 2

tez moreno claro, ojos grandes, rasgados y de color negro medianos, orejas medianas y lóbulo adherido, mentón cuadrado, nariz pequeña y base ancha, cara cuadrada, frente pequeña, boca grande, labios gruesos, cejas pobladas, arqueadas y separadas, **señas particulares:** cicatriz en rodilla izquierda de aproximadamente cuatro centímetros, **vestimenta:** información incompleta, pantalón de mezclilla, playera de cuello redondo, zapatos tenis de 6 o 6.5.

3.- AIDÁN ABRAJÁN DE LA CRUZ, de 24 años de edad la última vez que fue visto, fecha de nacimiento el 2 de Enero de 1990, **media filiación:** de 1.68 a 1.70 metros aproximadamente, peso 70 a 75 kilos, complexión regular, cabello rapado, oscuro, ondulado y abundante, vello facial escaso, cabeza redonda, ojos café oscuro o color negro medianos, orejas regulares pegadas, mentón redondo, nariz grande, base ancha y [illegible], tez moreno claro, frente pequeña, cara redonda, boca mediana, labios pequeños, cejas pobladas horizontales, **señas particulares:** cicatriz en la pierna de aproximadamente cuatro centímetros, no especifica lateralidad, sobre muñeca mano izquierda de un centímetro de diámetro liso, mismo color de piel, **vestimenta:** tenis del número 7 negros, suela blanca, Nike con "paloma" logotipo, pantalón azul obscuro de mezclilla talla 34, playera tipo polo azul claro, franjas delgadas, horizontales blancas, talla "G" o "G", Sweater gris de estambre talla "M", listón en tobillo amarillo, cinturón.

4.- ALEXANDER MORA VENANCIO, de 19 años de edad la última vez que fue visto, fecha de nacimiento el día 25 de Abril de 1995, **media filiación:** 1.60 a 1.65 metros de estatura, peso de 60 kilos, complexión delgado, cabello ondulado, negro, delgado, abundante lo usa rapado, barba escasa, cabeza ovalada, ojos café oscuro, orejas regulares, mentón ovalado, nariz recta, base regular, tez moreno claro, **señas particulares:** pequeñas cicatrices en brazos y pies realizadas con machete, golpe enquistado (bolita) debajo del [illegible], ambos lóbulos perforados, **vestimenta:** calzaba tenis blancos del número 27, pantalón negro de mezclilla [illegible] y arrugado, camisa café cuadrada y cinturón.

5.- ANTONIO SANTANA MAESTRO, sobrenombre "Copy", de 20 años de edad cuando fue visto por última vez, con fecha de nacimiento 16 de enero de 199[illegible], **señas particulares:** estatura de 1.60 a 1.65 metros, peso de 60 a 65 kilos, complexión regular, cabello negro, lacio con acumulación de canas, grueso, vello facial barba y bigote escaso, teñido, ojos pequeños color negro, mentón redondo, nariz chata, cara ovalada, frente pequeña, boca grande, labios medianos, cejas pobladas, horizontales separadas y comisuras horizontales, tez moreno obscuro, **señas particulares:** diversas cicatrices por acné en el rostro, espalda y brazos, pantalón de mezclilla azul marino, talla 30 o 28, playera negra, talla mediana, manga corta, zapato negro o guarache, talla 26 y camisa mediana.

[illegible]

ART.110
FRACC. V,VII
LFTAIP
MOTIVACIÓN 1

ART. 113
FRACC I LFTAIP
MOTIVACION 2

373

6.- BENJAMIN ASCENCIO BAUTISTA, sobrenombre "Comelón" y/o "Dormilón", de 19 años de edad cuando fue visto por última vez, con fecha de nacimiento el 9 de abril de 1995, **media filiación:** estatura 1.57 metros aproximadamente, pesos 55 a 60 kilos, complexión regular, cabello negro, grueso y abundante, lo usa rapado, sin barba, sin bigote, cabeza ovalada, ojos café obscuro, orejas ligeramente separadas, mentón ovalado, nariz mediana, base ancha, tez moreno, **señas particulares:** cicatriz en la cabeza (región trasera izquierda), un lunar en mentón, uno en mejilla lado izquierdo de cara, **vestimenta:** pantalón talla 28, playera ceñida al cuerpo, camisa chica, bóxer o trusa chica o mediana, calcetines cortos, cinturón sencillo zapatos 6.0 a 6.5.

7.- CARLOS IVAN RAMÍREZ VILLAREAL, sobrenombre "Diablo" y/o "Diablillo", de 19 años de edad cuando fue visto por última vez, fecha de nacimiento el 26 de Noviembre de 1994, **media filiación:** estatura 1.60 metros, peso 50 kilos, complexión regular, cabello lacio o quebrado, negro con canas lo utiliza rapado, vello facial escaso, cabeza redonda, ojos negros ovalados chicos, orejas triangulares, mentón en punta, nariz recta mediana, cara ovalada, frente mediana, boca mediana, comisuras horizontales, cejas pobladas, separados y horizontales, bolitas en pierna izquierda, tez moreno claro, **señas particulares:** raspón en cadera posterior, en pierna derecha arriba de rodilla tamaño pequeño con relieve, en cara interna de rodilla sin especificar lateralidad, en pierna derecha a la altura medio [illegible] larga color negra abultada, dos lunares en clavícula, separados entre 2 o 3 centímetros, con relieve sin especificar lateralidad, en hombro derecho abultado negro, en planta de pie liso, no especifica lateralidad, **vestimenta:** pantalón de mezclilla azul o negro, talla 28, playera roja sin cuello ceñida, huaraches de cuero del número 6.0, bóxer cortos y calcetines cortos.

8.- CARLOS LORENZO HERNÁNDEZ MUÑOZ, sobrenombre "el frijolito", de 18 años de edad cuando fue visto por última vez, fecha de nacimiento el día 11 de Octubre de 1995, **media filiación:** 1.62 metros de estatura, peso 60 kilos, complexión regular a fornido, cabello lacio, negro, abundante y lo usa corto, vello facial escaso, ojos negros, tez moreno oscuro, **señas particulares:** cicatriz en parte posterior del hombro y cicatriz en la frente, **vestimenta:** calzado tipo mocasín número 6, shorts, pantalón.

9.- CÉSAR MANUEL GONZÁLEZ HERNÁNDEZ, sobrenombre "Panotla" y/o "El Marinela", de 22 años de edad cuando fue visto por última vez, fecha de nacimiento el día 8 de Marzo de 1992, **media filiación:** estatura 1.70 a 1.75 metros aproximadamente, peso 48 kilos, complexión delgada, grupo sanguíneo "A" positivo, cabello quebrado, castaño obscuro, delgado, escaso, lo utiliza rapado, vello facial en mentón, ojos grandes color café oscuro, nariz respingada mediana, tez moreno claro, **señas particulares:** cicatriz en ceja derecha o izquierda faltándole vellosidad, entre brazo y antebrazo de 3 centímetros aproximadamente de acné en la cara, por accidente

ART.110
FRACC. V,VII
LFTAIP
MOTIVACIÓN 1

ART. 113
FRACC I LFTAIP
MOTIVACION 2

automovilístico en mano derecha dedo medio y anular, otra por quemadura por soldadura en uno de sus pies, un lunar en el pie (no especifica cual) cicatriz de acné en la espalda baja, **vestimenta:** calzado del número 5.5.

10.- CHRISTIAN ALFONSO RODRIGUEZ TELUMBRE, de 19 años de edad cuando fue visto por última vez, fecha de nacimiento el 9 de Agosto de 1995, **media filiación:** estatura de 1.85 a 1.87 centímetros, peso 67 a 70 kilos, complexión delgado, cabello negro, lacio u ondulado y corto, vello facial sin barba ni bigote, ojos medianos color café claro, orejas medianas, lóbulo adherido, mentón ovalado, nariz recta mediana y base mediana, cara ovalada, frente mediana, boca grande, labios medianos, comisuras horizontales, cejas semipobladas horizontales separadas, acné en rostro y pecho, tez moreno claro, quemado, **señas particulares:** cicatriz lineal de color blanca de dos centímetros en muslo derecho abultada, un lunar en glúteo izquierdo, pequeño, **vestimenta:** playera blanca, cuello tipo V mediana, huarache cruzado número 6.0 u 8.0, pantalón azul claro.

11.- CHRISTIAN TOMÁS COLÓN GARNICA, de 18 años de edad cuando fue visto por última vez, fecha de nacimiento el 24 de Julio de 1996, **media filiación:** estatura de 1.50 a 1.72 metros, peso 55 a 75 kilos, complexión regular, grupo sanguíneo "O" positivo, cabello lacio, negro y abundante, vello facial escaso, cabeza redonda, ojos negros, orejas medianas con lóbulos separados, mentón cuadrado, nariz gruesa, cara cuadrada, frente pequeña, boca mediana, labios medianos, comisuras horizontales, cejas separadas, pobladas y horizontales, tez moreno, **señas particulares:** cicatriz por quemadura en antebrazo derecho más obscura que la piel, cicatrices de varicela a un costado del ojo probablemente el derecho, **vestimenta:** tenis Nike con logotipo (paloma) del número 7.5, playera tipo polo con franjas blancas con guinda, pantalón de mezclilla azul fuerte, cinturón con figura en la hebilla de un caballo, reloj negro marca Cassio.

12.- CUITBERTO ORTIZ RAMOS, de 22 años de edad cuando fue visto por última vez, fecha de nacimiento el día 22 de Febrero de 1992, **media filiación:** estatura de 1.75 metros, peso 65 a 70 kilos, complexión regular a robusta, cabello lacio, negro y corto, vello facial usa patillas largas, ojos grandes color café oscuro, medianos, ovalados y oscuros, mentón en punta, nariz chata, cara ovalada (diamante), frente mediana, boca chica, labios delgados, comisuras horizontales, cejas pobladas, separadas y arqueadas, tez moreno claro, **señas particulares:** una cicatriz debajo de la nariz, cicatriz lineal curva en la palma de la mano izquierda, **vestimenta:** calzado tenis Adidas del número 7, pantalón de mezclilla, playera lisa.

13.- DORIAN GONZÁLEZ PARRAL, sobrenombre "El Kinder", de 18 años de edad cuando se fue visto por última vez, fecha de nacimiento el 23 de Diciembre de 1995, **media filiación:** 1.50 a 1.55 metros de estatura, con peso de 50 kilos, complexión delgado, cabello negro, lacio y corto, lo usa rapado, vello facial escaso, ojos

ART.110 FRACC. V,VII LFTAIP
MOTIVACIÓN 1

ART. 113 FRACC I LFTAIP
MOTIVACION 2

chicos color café oscuro, ovalados pequeños, orejas pequeñas ovaladas, mentón triangular, nariz delgada, base ancha, cara ovalada, frente mediana, boca pequeña, labios medianos, comisuras horizontales, cejas semipobladas, horizontales y separadas, tez clara, **señas particulares:** una cicatriz por quemadura en pierna con liquido con tamaño de aproximadamente un centímetro y un lunar en la parte derecha del cuello de forma circular de aproximadamente [redacted] medio centímetro, otro en región maseterina color café, tamaño de menos de un centímetro tiene dos, **vestimenta:** calzado huaraches número 24, pantalón de mezclilla talla 16 o 18 y cinturón.

14.- JORGE LUIS GONZÁLEZ PARRAL, de 21 años de edad cuando fue visto por última vez, con fecha de nacimiento el día 2 de Septiembre de 1993 o 3 de septiembre de 1993, **media filiación:** estatura de 1.60 a 1.65 metros, complexión delgado, cabello negro, lacio y corto, ojos chichos color café oscuro, medianos, ovalados, mentón ovalado, nariz delgada, base mediana, tez moreno claro, **señas particulares;** fractura en las muñecas de ambas manos, **vestimenta:** pantalón de mezclilla color azul.

15.- EMILIANO ALEN GASPAR DE LA CRUZ, sobrenombre "El pilas", de 23 años de edad cuando fue visto por última vez, con fecha de nacimiento el día 20 de Agosto de 1991, **media filiación:** estatura de 1.70 metros, peso 70 kilos, complexión delgado, cabello corto, oscuro, lacio u ondulado, delgado y abundante, vello facial barba y bigote aunque [redacted] rasura, cabeza redonda, ojos café oscuro de tamaño mediano, orejas medinas, mentón redondo, nariz mediana recta, cara ovalada, frente mediana, boca mediana, labios pequeños, comisuras horizontales, cejas pobladas, horizontales y separadas, tez moreno oscuro, **señas particulares:** tiene callos en las manos, una cicatriz en la [redacted] centímetro de tamaño no se especifica lateralidad, otra en cabeza de medio centímetro no se especifica lateralidad, una mancha en la espalda color chocolate, lunar en la frente entre las cejas, **vestimenta:** información incompleta (pantalón de mezclilla, playera y tenis).

16.- EVERARDO RODRÍGUEZ BELLO, sobrenombre "El Kalimba" y/o "Chango", de 19 años de edad cuando fue visto por última vez, con fecha de nacimiento el día 5 de Enero de 1995, **media filiación:** estatura 1.63 metros, peso 50 a 55 kilos, complexión delgado, cabello negro, lacio, grueso y corto, sin barba ni bigote, ojos café oscuro de tamaño medianos, orejas chicas ovaladas, mentón triangular, nariz grande base ancha, cara ovalada, frente pequeña, boca grande, labios grueso, comisuras horizontales, cejas pobladas horizontales y separadas, tez moreno claro, **señas particulares,** cicatriz arriba de la frente a la altura de nacimiento de cabello de forma lineal de 3 centímetros, en cabeza lado derecho en la parte alta visible entre el cabello, en zona lumbar lado izquierdo de aproximadamente tres centímetros, en pantorrilla de extremidad inferior, una macha o lunar en el cuello de color negro o café pequeño de forma redonda, perforación en oreja lado izquierdo, **vestimenta:** pantalón negro de vestir.

Colonia Instituto Politécnico Nacional No. 48, Colonia San [redacted]

ART.110
FRACC. V,VII
LFTAIP
MOTIVACIÓN 1

ART. 113
FRACC I LFTAIP
MOTIVACION 2

talla 28 a 30, playera roja con rayas amarillas en su parte frontal, talla medina, cuello redondo, cinturón liso hebilla de metal con figura de espuela, huaraches, negros cruzados con suela de llanta del número 5, bóxer mediano.

17.- FELIPE ARNULFO ROSA, de 20 años de edad cuando fue visto por última vez, con fecha de nacimiento el 21 de Mayo de 1994, **media filiación:** estatura 1.55 a 1.65 o 1.70 metros, peso de 55 a 60 kilos o 86 kilos, complexión regular o robusto, cabello color oscuro, quebrado, corto, grueso con algunas canas, vello facial barba y bigote, se lo rasura, ojos medianos, café oscuro o negro y ovalados, orejas medianas pegadas, mentón ovalado, nariz recta, delgada y base ancha, boca mediana, labios gruesos, comisuras horizontales, cara ovalada, frente pequeña, cejas pobladas y arqueadas, tez moreno oscuro, **señas particulares:** una cicatriz en medio de la cabeza se le cae ventilador, cicatriz en estomago lado derecho con corte con vidrio, cicatriz del lado derecho a la altura de las costillas de 2 centímetros aproximadamente y de la frente por encima de la ceja izquierda, dos lunares en la parte trasera del cuello del lado derecho, en hombro derecho de dos centímetros aproximadamente, **vestimenta:** pantalón negro o azul de mezclilla, talla grande, playera o camisa verde talla grande, tenis de color blanco de número de 5 a 5.5, cinta color vede que porta en brazo derecho.

18.- GIOVANNI GALINDREZ GUERRERO, sobrenombre "spider", de 20 años de edad, con fecha de nacimiento el 19 de Septiembre de 1994, **media filiación:** estatura 1.58 a 1.60 metros, peso de 42 a 46 kilos, complexión regular a delgada, grupo sanguíneo "O" positivo, cabello color oscuro, quebrado, corto, abundante, lo usa rapado, vello facial barba y bigote que usa rasurada, ojos color café oscuro, medianos, alargados, orejas tamaño medio, lóbulo separado, mentón ovalado, nariz ancha, recta y achatada, cara ovalada, frente mediana, labios medianos, comisuras horizontales, cejas pobladas, boca chica, tez moreno claro **señas particulares:** cicatriz en el pómulo derecho o izquierdo entre 1 y 2 centímetros aproximadamente, pequeño arriba en la ceja derecha; en brazo izquierdo en la muñeca tipo rasgada curvada en forma de "C" o "u" de 1 centímetro aproximadamente, un tatuaje en forma de corazón color rojo con nombre Carolina, parte poster de la espalda área del omoplato, **vestimenta:** pantalón de mezclilla azul o negro deslavado con varias bolsas en los lados talla 28, playera de color verde sin estampado de cuello redondo talla 14, huaraches con suela cruzados de piel color vino del número 6, mochila de color rojo y bóxer no se lleva.

19.- ISRAEL CABALLERO SÁNCHEZ, sobrenombre "Aguirrito", de 21 años de edad cuando fue visto por última vez, con fecha de nacimiento 28 de septiembre de 1993, **media filiación:** 1.62 a 1.72 centímetros, peso 60 kilos, complexión regular, cabello negro, liso con corte a rapa, cabeza redonda, ojos negros tamaños mediano, orejas grandes, mentón redondo, nariz mediana y chata, cara redonda, frente mediana, boca mediana, labios medianos, comisuras abatidas, cejas pobladas, horizontales y separadas, tez moreno claro, **señas particulares:**

PROCURADURÍA GEN
Subprocuraduría d
Prevención del Delito y
Oficina de

ART.110
FRACC. V,VII
LFTAIP
MOTIVACIÓN 1

ART. 113
FRACC I LFTAIP
MOTIVACION 2

mancha o lunar en forma de mapa, rectangular de 3 a 5 centímetros, color café claro aproximadamente al centro de la espalda, lugar de bajo de la oreja derecha, **vestimenta:** playera o camisa azul o gris talla mediana, pantalón de mezclilla azul o gris, talla 30, playera negra de licra con logotipos, ropa interior de color llamativa, calcetines negros o morados, cinturón negro, calzado huaraches negros del número 24 o 26.

20.- ISRAEL JACINTO LUGARDO, sobrenombre "Chukyto", de 19 años de edad cuando fue visto por última vez, fecha de nacimiento el 15 de Julio de 1995, **media filiación:** estatura de 1.68 a 1.70 metros, peso 105 kilos, complexión robusta, grupo sanguíneo "O" positivo, cabello corto, oscuro, lacio y ondulado, con algunas canas, abundante, usa barba delgada alrededor, cabeza redonda, ojos café claro grandes, orejas medianas, mentón redondo, nariz grande achatada, boca grande, labios medianos y comisuras horizontales, tez moreno claro, **señas particulares:** cicatriz en la cabeza de 2 centímetros, área occipital sutura 5 puntos, en parte superior de rodilla no se especifica lateralidad, cicatriz en brazo derecho de aproximadamente un centímetro por vacuna y en la mejilla izquierda abajo del ojo de 1 centímetro, **vestimenta:** pantalón de mezclilla azul marino oscuro, figura de zigzag en una bolsa, talla 38 a 40, playera roja con líneas negras talla grande, calzado tipo huarache de tiras de cuero con camuflaje tipo militar, con hebilla talla [illegible] tipo llanta.

21.- JESÚS JOVANY [illegible]GUEZ TLATEMPA, de 20 años de edad cuando fue visto por última vez, fecha de nacimiento el [illegible] diciembre de 199[illegible], **media filiación:** 1.70 centímetros, peso 68 kilos, complexión delgado a robusto, grupo sanguíneo "O" positivo, cabello negro, lacio, corto, grueso y escaso, barba y bigote escaso, cabeza redonda, ojos café oscuro, orejas grandes, mentón ovalado, nariz mediana, cejas escasas o pobladas, arqueadas y separadas, frente mediana, boca mediana comisuras horizontales, tez moreno claro, **señas particulares:** cicatriz en tobillo lado externo, derecho, ovalado, liso y un poco más oscuro que la piel de 6 centímetros, cicatriz superior posterior en cabeza le dan 3 puntadas, no le crecía el cabello, de tono más claro que la piel y cicatriz grande en el cuello, mancha de nacimiento de 2.5 centímetros en forma ovalada en base de cuello, lado derecho, **vestimenta:** pantalón talla 30, playera mediana tipo polo o con cuello V, tenis negros o azul marino o blancos, marca puma con agujeta negra número 26.5, anillo color gris liso no grabado, mochila roja con gris sencilla con asas de tela, escapulario en tela imagen de Jesucristo.

22.- JONÁS TRUJILLO GONZÁLEZ, sobrenombre "El Benis", de 20 años de edad cuando fue visto por última vez, con fecha de nacimiento el día 29 de Marzo de 1994, **media filiación:** 1.80 metros de estatura, pesa de 98 a 100 kilos, complexión robusta, grupo sanguíneo "O" positivo, cabello oscuro, chino, grueso y abundante, lo usa rapado, barba muy escasa, cabeza redonda, ojos negros, café oscuro ovalados, orejas cuadradas, separadas del cráneo, mentón partido, nariz delgada, cara ovalada, boca chica, labios medianos, cejas pobladas, separadas y

[illegible] Instituto Politécnico Nacional No. 42, Colonia [illegible]

[illegible]ERAL DE LA REPÚBLICA
[illegible] Derechos Humanos,
Servicios a la Comunidad
[illegible]

ART.110
FRACC. V,VII
LFTAIP
MOTIVACIÓN 1

ART. 113
FRACC I LFTAIP
MOTIVACION 2

arqueadas, comisuras horizontales, tez moreno claro, **señas particulares:** una cicatriz entre el cuello y la barbilla, en la ceja izquierda cerca de la cien por pedrada a los 10 años, hundida de color más claro que la piel de 1 centímetro forma ovalada, fractura de tobillo izquierdo le ponen férula, posteriormente se raspa, **vestimenta:** pantalón de mezclilla talla 30 o pants negro, sudadera azul fuerte, cuello redondo, con letras negras al frente talla "G", zapato tipo huarache color café, tiras cruzadas con correa o cinturón de lona, suela de llanta número 9, mochila tejida a mano de colores.

23.- JORGE ÁLVAREZ NAVA, sobrenombre "El Chabelo", de 29 años de edad cuando fue visto por última vez, con fecha de nacimiento el día 23 de Septiembre de 1985, **media filiación:** estatura de 1.80 metros, peso 79 kilos, complexión robusta, grupo sanguíneo "B" negativo, cabello negro y lacio, vello facial abundante, vello corporal vellosidad en las piernas, cabeza ovalada, ojos grandes de color café oscuro, orejas medianas, mentón redondo, nariz mediana respingada, cara redonda, frente pequeña, boca mediana, labios pequeños, comisuras horizontales, cejas pobladas horizontales separadas, tez blanca, **señas particulares:** una cicatriz vertical bajo el ojo derecho, **vestimenta:** pantalón de mezclilla talla 32, playera tipo polo manga corta talla mediana, sudadera color verde de cierre al frente con capucha y bolsas a los lados talla mediana, calzado huaraches talla 9, se desconoce mayores datos de la vestimenta.

24.- JORGE ANÍBAL CRUZ MENDOZA, de 19 años de edad cuando fue visto por última vez, con fecha de nacimiento el día 14 de Agosto de 1995, **media filiación:** estatura de 1.65 metros, de peso 60 kilos, complexión delgado, cabello negro, corto y lacio abundante, cabeza ovalada, ojos chicos color café oscuros y ovalados, orejas pequeñas, mentón cuadrado, nariz chata y gruesa, tez moreno claro, **señas particulares:** cicatriz en un brazo de forma circular de 1 centímetro, estrías en la espalda y cicatriz redonda en el pie derecho de 3 centímetros en el labio superior de forma lineal de 5 centímetros en el abdomen de forma circular de 3 centímetros, mancha de nacimiento en el costado izquierdo del estómago en forma de ovalo horizontales de 5 centímetros de tono oscuro, **vestimenta:** pantalón de mezclilla talla 28, playera chica, sudadera chica, tenis blancos con logotipo de puma color negro, talla 26, cinturón negro de cuero, se desconocen mayores datos de la vestimenta.

25.- JORGE ANTONIO TIZAPA LEGIDEÑO, de 20 años de edad cuando fue visto por última vez, fecha de nacimiento el 7 de Junio de 1994, **media filiación:** estatura 1.78/1.85 metros, peso 80 kilos, complexión delgado, grupo sanguíneo "ORH" positivo, cabello negro, lacio con corte a rapa, sin barba ni bigote, cabeza ovalada, ojos medianos de color negros, orejas grandes, mentón redondo, nariz grande chata, cejas pobladas, arqueadas y próximas, comisura horizontal y frente mediana, tez moreno, **señas particulares** manchas negras en brazos, cicatriz debajo de la rodilla izquierda y cicatriz por acné en ambos brazos, un tatuaje en forma de corazón entre el

[redacted]

ART.110
FRACC. V,VII
LFTAIP
MOTIVACIÓN 1

ART. 113
FRACC I LFTAIP
MOTIVACION 2

dedo índice y el pulgar de 2 centímetros, perforación en la oreja derecha, **vestimenta:** playera amarilla talla mediana, pantalón de mezclilla azul talla 34, tenis de color rojo marca Pirma del número 27.5.

26.- JOSÉ ÁNGEL CAMPOS CANTOR, sobrenombre "la tripa", de 33 años de edad cuando fue visto por última vez, con fecha de nacimiento 31 de Mayo de 1981, **media filiación:** estatura 1.70 metros, peso 60 kilos, complexión delgado, cabello negro y lacio, cabeza cuadrada, ojos medianos de color negro, orejas medianas, mentón cuadrado, nariz mediana respingada, frente mediana, boca mediana, comisuras horizontales, cejas pobladas, tez moreno claro, **señas particulares:** cicatriz pequeña en la cabeza, en la parte occipital posterior, cicatrices leves (por escoriaciones) en piernas, dos lunares en el cuello del lado derecho a la altura de la nuca, perforación en la oreja izquierda, **vestimenta:** playera rayas blancas sobre fondo naranja talla mediana, pants gris, rayas blancas a los costados, huaraches número 26.

27.- JOSÉ ÁNGEL NAVARRETE GONZÁLEZ, sobrenombre "El pepe", de 18 años de edad cuando fue visto por última vez, con fecha de nacimiento el día 19 de Diciembre de 1996, **media filiación:** estatura de 1.80 metros, peso de 56 a 60 kilos, complexión delgado, grupo sanguíneo "ORH" positivo, cabello negro, corto y ondulado abundante, vello facial escaso, cabeza ovalada, ojos café oscuro, orejas medianas pegadas, mentón cuadrado, nariz espigada afilada, base ancha, cejas pobladas, labios grandes y boca grande, tez blanca, **señas particulares:** se duplica la información con Joshivani Guerrero de la Cruz/ cicatriz espalda lado derecho de forma circular de color café de 2 centímetros/ cicatriz en el brazo izquierdo por mordida de perro, un lunar en la espalda, lado derecho de forma circular de aproximadamente dos centímetros en color café y otro en cadera de cinco centímetros, **vestimenta:** pantalón mezclilla talla 30, playera chica, huaraches de piel gruesa cruzados, talla 25.

28.- JOSÉ EDUARDO BARTOLO TLATEMPA, edad 18 años cuando se le vio por última vez, con fecha de nacimiento el 13 de Octubre de 1995, **media filiación:** 1.75 a 1.80 metros de estatura, de peso 74 a 78 kilos, complexión media/delgada, cabello negro, corto, quebrado, grueso y abundante, barba y bigote escasos, cabeza ovalada, ojos café oscuro, tamaño normal/tamaño mediano, color café oscuro y ovalados, orejas tamaño mediano, lóbulo separado, mentón ovalado, nariz grande base ancha y gruesa, frente mediana, labios gruesos y cejas medianas, tez moreno claro, **señas particulares** cicatriz en el tercio anterior de la espalda de forma ovalada de 7 centímetros y en el parpado inferior tercio externo de ojo izquierdo en forma lineal, **vestimenta:** playera tipo polo color azul turquesa, talla mediana y un pantalón negro o azul de mezclilla talla 34, boxers medianos.

[redacted]

ART.110
FRACC. V,VII
LFTAIP
MOTIVACIÓN 1

ART. 113
FRACC I LFTAIP
MOTIVACION 2

29.- JOSÉ LUIS LUNA TORRES, sobrenombre "el pato", de 21 años de edad cuando fue visto por última vez, de fecha de nacimiento el 13 de Septiembre de 1993, **media filiación:** 1.63 metros de estatura, con un peso de 52 a 58 kilos, complexión delgado/medio, grupo sanguíneo "ORH" positivo, cabello ondulado, negro abundante, corto y bigote escaso, cabeza ovalada, ojos rasgados de color café/tamaño chico de color café oscuro, mentón ovalado, nariz larga/base ancha, forma aguileña, cejas pobladas, boca mediana, frente mediana, tez moreno claro, **señas particulares:** una cicatriz a la altura de las cejas en la parte media, un lunar en la nariz del lado izquierdo y en la barbilla/nariz región zigomática derecha, región geniana lado izquierdo, **vestimenta:** pants gris y huaraches del número 26.

30.- JOSHIVANI GUERRERO DE LA CRUZ, de 19 años de edad cuando fue visto por última vez, de fecha de nacimiento el día 15 de Febrero de 1995, **media filiación:** estatura 1.73 a1.78 metros, peso 65 kilos, complexión delgado, cabello lacio negro, grueso y corto, cabeza ovalada, ojos tamaño pequeño de color café claro, orejas grandes y pegadas/medianas, mentón ovalado, nariz mediana base ancha, cejas pobladas, arqueadas, separadas, boca mediana, labios medianos, comisuras horizontales, tez blanca, **señas particulares:** cicatriz en la ceja izquierda por caída de cabello, un lunar atrás de la oreja izquierda, lóbulo izquierdo perforado, cejas cortadas (ambas), **vestimenta:** pantalón talla 28, playera mediana, tenis de tela de color negro, del número 27.

31.- JULIO CÉSAR LÓPEZ PAZOLZIN, de 25 años de edad fue visto por última vez, de fecha de nacimiento el día 29 de Enero de 1989, **media filiación**: estatura 1.65 metros, peso 63 kilos, complexión delgado, grupo sanguíneo "ORH" positivo, cabello negro, lacio con corte a rapa, vello facial barba y bigote escaso, cabeza redonda, ojos color café tamaño mediano/chicos, oscuro y ovalados, orejas medianas, mentón redondo, nariz chata/gruesa, frente mediana, cejas pobladas, tez moreno claro, **señas particulares**: un lunar en la oreja, una perforación en la oreja, **vestimenta**: jeans azul marino, con talla 34, camiseta tipo polo con rayas amarillas horizontales, franjas delgadas, azul cielo, tenis deportivos del número 26.5.

32.- LEONEL CASTRO ABARCA, de 18 años de edad cuando fue visto por última vez, de fecha de nacimiento el día 6 de Marzo de 1996, **media filiación**: estatura 1.70 metros, peso 55 kilos, complexión delgado, cabello corto de color negro y lacio, vello facial bigote escaso, cabeza redonda, ojos negros, orejas medianas, mentón redondo, nariz grande y ancha, tez moreno, **señas particulares**: cicatriz horizontal de 2 a 3 centímetros del costado izquierdo de la columna, cicatriz en forma de "L" en pectoral derecho de 4 centímetros, **vestimenta:** playera verde esmeralda manga larga, cuello tipo V, diseño de venado color negro en pectoral izquierdo, pantalón de mezclilla azul obscuro talla 28, con cierres en bolsas de los costados y bolsas de costado a la altura de las rodillas, tenis negros Nike del número 8.

[redacted]

ART.110
FRACC. V,VII
LFTAIP
MOTIVACIÓN 1

ART. 113
FRACC I LFTAIP
MOTIVACION 2

33.- LUIS ÁNGEL ABARCA CARRILLO, sobrenombre "Amilzingo", de 17 años de edad cuando fue visto por última vez, de fecha de nacimiento el día 12 de Octubre de 1996. **media filiación:** estatura 1.60/1.65 metros, peso 40 kilos, complexión delgado, cabello negro, lacio y corto, vello facial barba rasurada con bigote, cabeza redonda, ojos negros de tamaño mediano/chicos de color negro, orejas grande y ovaladas, mentón ovalado, nariz chata/recta base media, frente mediana, cejas pobladas, tez moreno claro, **señas particulares:** marcas de acné en el rostro, cicatriz en la fosa ilíaca derecha, lineal de 10 centímetros, **vestimenta:** pantalón de mezclilla color azul talla 30, playera azul, zapatos de color negro del número 26.

34.- LUIS ÁNGEL FRANCISCO ARZOLA, sobrenombre "cochitandia o cochiloco", de 19 años de edad cuando fue visto por última vez, de fecha de nacimiento el día 31 de Octubre de 1993, **media filiación:** estatura 1.70/1.53 metros, peso de 50 a 60 kilos, complexión delgado, cabello negro, liso con corte a rapa, vello facial sin barba ni bigote, cabeza redonda, ojos negros tamaño mediano/ovalados color café oscuro, orejas grandes, lóbulo separado, mentón ovalado, nariz achatada/mediana y recta, frente mediana, cejas semipobladas, boca mediana, labios medianos, tez moreno claro, **señas particulares:** cicatriz pequeña arriba de la ceja izquierda/lado derecho en forma lineal, un lunar en la fosa ilíaca del lado izquierdo, **vestimenta:** pantalón de mezclilla talla 32, playera mediana de cuello redondo manga corta talla chica, calzado del número 26.

35.- MAGDALENO RUBÉN LAURO VILLEGAS, sobrenombre "Magda" de 19 años de edad cuando fue visto por última vez, de fecha de nacimiento el día 8 de Septiembre de 1995. **media filiación:** Estatura 1.55 metros, peso 62 kilos, complexión delgado, cabello color oscuro, quebrado y corto grueso y abundante, vello facial barba y bigote escaso, cabeza ovalada, ojos medianos color oscuros y ovalados, orejas medianas, mentón ovalado, nariz gruesa ligeramente inclinada, frente mediana, cejas pobladas, boca grande, labios medianos, tez moreno claro, **señas particulares:** cicatriz en el labio a causa de una cirugía, lunar o mancha en el pecho de lado izquierdo amorfa de 1 centímetro, **vestimenta:** pantalón azul marino de vestir talla 28, playera guinda manga corta con dibujos en color amarillo talla 28 y calzado huarache de color café del número 25.

36.- MARCIAL PABLO BARANDA, de 20 años de edad cuando fue visto por última vez, de fecha de nacimiento el día 5 de Septiembre de 1994. **media filiación:** estatura 1.60/1.64 metros, peso 62 kilos, complexión media, cabello negro, grueso, abundante y lacio, cabeza ovalada, ojos color negro, orejas medianas ovaladas, mentón ovalado, nariz recta base ancha, frente amplia, cejas pobladas, boca mediana, labios delgados, tez moreno claro, **vestimenta:** pants gris, tenis de color blanco con azul del número 26 o 26.5, boxers cortos, calcetín largo, cinturón negro de piel con hebilla chica, gorra blanca con letras al frente.

[redacted]

ART.110 FRACC. V,VII LFTAIP MOTIVACIÓN 1

ART. 113 FRACC I LFTAIP MOTIVACION 2

37.- MARCO ANTONIO GÓMEZ MOLINA, de 21 años de edad cuando fue visto por última vez, de fecha de nacimiento el día 18 de Febrero de 1993, **media filiación:** estatura 1.75 metros, peso 57 kilos, complexión delgado, grupo sanguíneo "ARH" positivo, cabello de color negro, lacio, abundante y con corte a rapa, vello facial barba y bigote rasurado, cabeza ovalada, ojos pequeños de color café, orejas medianas y separadas, mentón cuadrado, nariz chica, base ancha, tez moreno claro, **señas particulares:** escoriaciones en hombro izquierdo, entre 10 y 15 centímetros a la mitad de brazo, un lunar en la mano izquierda de 2 centímetros, lunar entre nariz y labio de 1 centímetro, ojo derecho mancha negra, **vestimenta:** pantalón de mezclilla azul marino talla 32, playera negra de manga larga talla 36, calzado del número 28.

38.- MARTÍN GETSEMANY Y/O MARTÍN GETSEMANI SÁNCHEZ GARCÍA, de 20 años de edad cuando fue visto por última vez, de fecha de nacimiento el día 10 de Agosto de 1994, **media filiación:** estatura 1.72 metros, peso 67 a 70 kilos, complexión delgado, grupo sanguíneo "BRH" positivo, cabello color negro, lacio y rapado, vello facial escaso, cabeza ovalada, ojos color negro, medianos, orejas medianas, mentón cuadrado, nariz grande, base ancha, tez moreno claro, **señas particulares:** acné en la espalda alta, cicatriz en pie de lado izquierdo de 2 centímetros, cicatrices en rodilla, dos lunares de lado derecho de la cara a la altura del pómulo, 3 lunares en abdomen pequeños en forma de triángulo, en la boca del estómago, **vestimenta:** pantalón talla 32, playera talla chica, zapato tipo tenis blancos con franja naranja talla 26.5.

39.- MAURICIO ORTEGA VALERIO, de 18 años de edad cuando fue visto por última vez, de fecha de nacimiento el día 21 de Mayo de 1996, **media filiación:** estatura 1.55/1.67 metros, peso 67 a 68 kilos, complexión delgado/medio, cabello negro, lacio, abundante, vello facial sin barba ni bigote, vello corporal escaso, cabeza ovalada, ojos medianos y de color negro, orejas grandes lóbulo adherido, mentón delgado, nariz recta chata, ceja poblada, frente mediana, boca mediana y labios medianos, tez moreno claro, **señas particulares:** cicatriz a un costado de tobillo sin especificar lateralidad, un lunar en la barbilla/lunar en la mejilla derecha, circular y de color café, **vestimenta:** pantalón gris mezclilla, playera tipo polo manga corta, rayas horizontales color crema, huarache calzado talla 26.

40.- MIGUEL ÁNGEL HERNÁNDEZ MARTÍNEZ, sobrenombre "Botita", de 28 años de edad cuando fue visto por última vez, de fecha de nacimiento el día 23 de Septiembre de 1986, **media filiación:** estatura 1.60 metros, peso 80 kilos, complexión robusto, grupo sanguíneo "A" cabello negro, lacio con corte a rapa, vello facial barba y bigote, patillas largas, cabeza ovalada, ojos medianos de color café oscuro, orejas largas, mentón redondo, nariz achatada, tez moreno claro, **señas particulares:** cicatriz quirúrgica en el pie, en pierna izquierda se hizo

ART.110
FRACC. V,VII
LFTAIP
MOTIVACIÓN 1

ART. 113
FRACC I LFTAIP
MOTIVACION 2

injerto a la altura de la pantorrilla, se rompió tendones de la pierna izquierda. **vestimenta:** playera verde, chaleco negro. tenis color café del número 6.5, pantalón azul mezclilla.

41.- MIGUEL ÁNGEL MENDOZA ZACARÍAS, sobrenombre "El Miclo", de 33 años de edad cuando fue visto por última vez, de fecha de nacimiento el día 2 de Septiembre de 1981. **media filiación:** estatura 1.60 metros. peso 51 kilos. complexión delgado. cabello negro. lacio. con corte a rapa. vello facial barba y bigote rasurado. cabeza ovalada. ojos negros de tamaño mediano (carnosidad en el ojo izquierdo). orejas medianas. mentón ovalado. nariz achatada. grande. boca mediana. labios medianos. cejas pobladas. frente mediana. tez moreno claro. **señas particulares:** cicatriz quirúrgica por fractura en pie. presenta varilla y tornillos. perforación en la oreja izquierda. **vestimenta:** playera negra. pantalón azul de mezclilla talla 28. tenis negros. con suela blanca del número 6.5 o 7.

42.- SAÚL BRUNO GARCÍA, sobrenombre "Chicharrón", de 18 años de edad cuando fue visto por última vez, de fecha de nacimiento el día 24 de Febrero de 1995. **media filiación:** estatura 1.60 metros. peso 63 kilos. complexión delgado/mediano. vello facial barba y bigote. cabello negro. ondulado con corte a rapa. cabeza ovalada. ojos medianos de color café claros ovalados. orejas ovaladas. mentón cuadrado. nariz achatada. delgada. tez moreno claro. ceja pobladas. frente mediana. boca mediana. labios medianos. **señas particulares:** cicatriz en la ceja de lado izquierdo, en el párpado y en la ceja izquierda. **vestimenta:** pantalón talla 28 a 30. playera mediana. tenis café del número 26.5. gorra negra en cuello.

43.- BERNARDO FLORES ALCARAZ, de 21 años de edad cuando fue visto por última vez, de fecha de nacimiento el día 22 de Noviembre de [redacted]. **media filiación:** estatura 1.65/1.76 metros. peso 80 a 90 kilos. complexión robusto. grupo sanguíneo [redacted]. cabello color negro. corto y lacio. ojos medianos de color café oscuro/ tamaño grande. orejas medianas. mentón redondo. nariz aguileña/grande y chata. tez moreno claro/blanco. **señas particulares:** cicatriz en la ceja derecha. lunar en la parte de la cadera del lado derecho. un lunar en forma de mancha en el pecho. en el tórax presenta un lunar en forma de manita de gato. **vestimenta:** Pantalón talla 36. playera grande. tenis converse de bota color azul marino del número 29.

Información y documentación que deberá ser remitida a esta Instalaciones. en el término anteriormente señalado. citando que esta Mesa tiene como número telefónico [redacted] y con correo electrónico [redacted]

Se anexa copia fotostática de fotografía de las personas anteriormente citadas.

Avenida Instituto Politécnico Nacional No. 48, Colonia San [redacted]

ART.110
FRACC. V,VII
LFTAIP
MOTIVACIÓN 1

ART. 113
FRACC I LFTAIP
MOTIVACION 2

PGR

"2016, Año del Nuevo Sistema Penal Acusatorio"
Subprocuraduría de Control Regional
Procedimientos Penales y Amparo
Delegación Estatal Tlaxcala
Mesa de Exhortos

Sin otro particular, reitero a usted, mi más distinguida de mis consideraciones.

[redacted]

EL C. AG[redacted]ERACIÓN,

C.c.p. C. L[redacted] de que designe a personal a su cargo, para que haga entrega

PROCURADURÍA GE
Subprocuraduría
Prevención del Delito
Oficina d

[redacted]

ART.110
FRACC. V,VII
LFTAIP
MOTIVACIÓN 1

ART. 113
FRACC I LFTAIP
MOTIVACION 2

PGR

379

C03380

PROCURADURIA GENERAL DE LA REPUBLIC
SUBDELEGACION ADMINISTRATIV
RECIBIDO
19 AGO 2016

OFICIO: 1766/2016

EXHORTO: PGR/TLAX/EXH./87/2016

Tlaxcala, Tlax. a 18 de agosto del 2016

ASUNTO: SE SOLICITA INFORMACIÓN URGENTE.

[redacted]

DIRECTORA DEL INSTITUTO MUNICIPAL DE LA MUJER
Calle Leonarda Gómez Blancas, No. 19,
Colonia Adolfo López Mateos
Tlaxcala, Tlaxcala.
P R E S E N T E.

Con fundamento en lo dispuesto por los artículos 21 y 102 apartado "A" del a Constitución Política de los Estados Unidos Mexicanos; 2 fracción II, 168, 4[illegible] 206, y demás relativos del Código Federal de Procedimientos Penales, 4° fracción I Inciso [illegible] fracción X, 22 fracción II, de la Ley Orgánica de la Procuraduría General de la República, así como 102 [illegible] Reglamento de la Ley Orgánica de la Procuraduría General de la República; solicito a usted su colaboración con la finalidad de que giré sus apreciables instrucciones a quien corresponda, para que informen a esta Autoridad Ministerial, en un término de DOS DÍAS contados a partir de la recepción del presente oficio; si cuenta con antecedentes de registro a nombre de:

PROCURADURIA GENERAL DE LA REPUBLICA
Subdelegación de Derechos Humanos,
Atención a Víctimas y Servicios a la Comunidad
Subdelegación

1.- ABEL GARCÍA HERNÁNDEZ, de 19 años de edad la última vez que fue visto, con fecha de nacimiento 15 de Junio de 1995, **media filiación:** estatura de 1.62 metros aproximadamente, peso 61 kilogramos, complexión delgado, cabello negro y rasurado, cabeza redonda, orejas grandes, nariz regular base ancha "chata", tez moreno claro, ojos café oscuro, mentón redondo amplio, **señas particulares:** lunar parte externa de la pierna derecha, lunar en cuello, debajo de la oreja y perforación de lóbulo izquierdo, cicatriz de viruela en la frente, **vestimenta:** pantalón de mezclilla color azul marino talla 30, playera café obscuro, talla mediana, tenis negros talla 27 marca

VÁZQUEZ PENITEN, de 19 años de edad la última vez que fue visto, con fecha de nacimiento 20 de Septiembre de 1995, **media filiación:** estatura de 1.68 a 1.70 metros aproximadamente, pero de [illegible] complexión delgado, cabello color negro, corto, lacio y abundante, bigote escaso, cabeza ovalada, tez morena clara, ojos grandes, rasgados y de color negro medianos, orejas medianas y lóbulo adherido, mentón

Tlaxcala
H. AYUNTAMIENTO 2014 - 2016

[redacted]

[illegible] Politécnico Nacional No. 48, Colonia San [illegible]

[redacted]

ART.110
FRACC. V,VII
LFTAIP
MOTIVACIÓN 1

ART. 113
FRACC I LFTAIP
MOTIVACION 2

cuadrado, nariz pequeña y base ancha, cara cuadrada, frente pequeña, boca grande, labios gruesos, cejas pobladas, arqueadas y separadas. **señas particulares:** cicatriz en rodilla izquierda de aproximadamente cuatro centímetros. **vestimenta:** información incompleta, pantalón de mezclilla, playera de cuello redondo, zapatos tenis de 6 o 6.5.

3.- AIDÁN ABRAJÁN DE LA CRUZ, de 24 años de edad la última vez que fue visto, fecha de nacimiento el 2 de Enero de 1990, **media filiación:** de 1.68 a 1.70 metros aproximadamente, peso 70 a 75 kilos, complexión regular, cabello rapado, oscuro, ondulado y abundante, vello facial escaso, cabeza redonda, ojos café oscuro o color negro medianos, orejas regulares pegadas, mentón redondo, nariz grande, base ancha y tabique, tez moreno claro, frente pequeña, cara redonda, boca mediana, labios pequeños, cejas pobladas horizontales, **señas particulares:** cicatriz en la pierna de aproximadamente cuatro centímetros, no específica lateralidad, sobre muñeca mano izquierda de un centímetro de diámetro, liso, mismo color de piel, **vestimenta:** tenis del número 7 negros, suela blanca, Nike con "paloma" logotipo, pantalón azul obscuro de mezclilla talla 34, playera tipo polo azul claro, franjas delgadas, horizontales blancas, talla 36 o "G", Sweater gris de estambre talla "M", listón en tobillo amarillo, cinturón.

4.- ALEXANDER MORA VENANCIO, de 19 años de edad la última vez que fue visto, fecha de nacimiento el día 25 de Abril de 1995, **media filiación:** 1.60 a 1.65 metros de estatura, peso de 60 kilos, complexión delgado, cabello ondulado, negro, delgado, abundante lo usa rapado, barba escasa, cabeza redonda, ojos café oscuro, orejas regulares, mentón ovalado, nariz recta, base regular, tez moreno claro, **señas particulares:** pequeñas cicatrices en brazos y pies realizadas con machete, golpe enquistado (bolita) debajo del mentón, ambos lóbulos perforados, **vestimenta:** calzaba tenis blancos del número 27, pantalón negro de mezclilla, desflavado y arrugado, camisa café cuadrada y cinturón.

5.- ANTONIO SANTANA MAESTRO, sobrenombre "Co[illegible] años de edad cuando fue visto por última vez, con fecha de nacimiento 16 de enero de 1996, **señas particulares:** estatura de 1.60 a 1.65 metros, peso de 60 a 65 kilos, complexión regular, cabello negro, lacio con acumulación de canas, grueso, vello facial barba y bigote escaso, tenido, ojos pequeños color negro, mentón redondo, nariz chata, cara ovalada, frente pequeña, boca grande, labios medianos, cejas pobladas, horizontales separadas y comisuras horizontales, tez moreno obscuro, **señas particulares:** diversas cicatrices por acné en el rostro, espalda y brazos, pantalón de mezclilla azul marino, talla 30 o 28, playera negra, talla mediana, manga corta, zapato negro o guarache, talla 26 y camisa mediana.

6.- BENJAMIN ASCENCIO BAUTISTA, sobrenombre "Comelón" y/o "Dormilón", de 19 años de edad cuando fue visto por última vez, con fecha de nacimiento el 9 de abril de 1995, **media filiación:** estatura 1.57

ART.110
FRACC. V,VII
LFTAIP
MOTIVACIÓN 1

ART. 113
FRACC I LFTAIP
MOTIVACION 2

380

metros aproximadamente, pesos 55 a 60 kilos, complexión regular, cabello negro, grueso y abundante, lo usa rapado, sin barba, sin bigote, cabeza ovalada, ojos café obscuro, orejas ligeramente separadas, mentón ovalado, nariz mediana, base ancha, tez moreno, **señas particulares:** cicatriz en la cabeza (región trasera izquierda), un lunar en mentón, uno en mejilla lado izquierdo de cara, **vestimenta:** pantalón talla 28, playera ceñida al cuerpo, camisa chica, bóxer o trusa chica o mediana, calcetines cortos, cinturón sencillo zapatos 6.0 a 6.5.

7.- CARLOS IVAN RAMÍREZ VILLAREAL, sobrenombre "Diablo" y/o "Diablillo", de 19 años de edad cuando fue visto por última vez, fecha de nacimiento el 26 de Noviembre de 1994, **media filiación:** estatura 1.60 metros, peso 50 kilos, complexión regular, cabello lacio o quebrado, negro con canas lo utiliza rapado, vello facial escaso, cabeza redonda, ojos negros ovalados chicos, orejas triangulares, mentón en punta, nariz recta mediana, cara ovalada, frente mediana, boca mediana, comisuras horizontales, cejas pobladas, separados y horizontales, bolitas en pierna izquierda, tez moreno claro, **señas particulares:** raspón en cadera posterior, en pierna derecha arriba de rodilla tamaño pequeño con relieve, en cara interna de rodilla sin especificar lateralidad, en pierna derecha a la altura media del fémur larga color negra abultada, dos lunares en clavícula, separados entre 2 o 3 centímetros, con relieve sin especificar lateralidad, en hombro derecho abultado negro, en planta de pie liso, no especifica lateralidad, **vestimenta:** pantalón de mezclilla azul o negro, talla 28, playera roja sin cuello ceñida, huaraches de cuero del número [illegible], bóxer cortos y calcetines cortos.

8.- CARLOS LORENZO HERNÁNDEZ MUÑOZ, sobrenombre "el frijolito", de 18 años de edad cuando fue visto por última vez, fecha de nacimiento el día 11 de Octubre de 1995, **media filiación:** 1.62 metros de estatura, peso 60 kilos, complexión regular a fornido, cabello lacio, negro, abundante y lo usa corto, vello facial escaso, ojos negros, tez moreno oscuro, **señas particulares:** cicatriz en parte posterior del hombro y cicatriz en la frente, **vestimenta:** calzado tipo mocasín número 6, shorts, pantalón.

9.- CÉSAR MANUEL GONZÁLEZ HERNÁNDEZ, sobrenombre "Panotla" y/o "El Marinela", de 22 años de edad cuando fue visto por última vez, fecha de nacimiento el día 8 de Marzo de 1992, **media filiación:** estatura 1.70 a 1.75 metros aproximadamente, peso 48 kilos, complexión delgada, grupo sanguíneo "A" positivo, cabello quebrado, castaño obscuro, delgado, escaso, lo utiliza rapado, vello facial en mentón, ojos grandes color café oscuro, nariz respingada mediana, tez moreno claro, **señas particulares:** cicatriz en ceja derecha o izquierda faltándole vellosidad, entre brazo y antebrazo de 3 centímetros aproximadamente de acné en la cara, por accidente automovilístico en mano derecha dedo medio y anular, otra por quemadura por soldadura en uno de sus pies, un lunar en el pie (no especifica cual) cicatriz de acné en la espalda baja, **vestimenta:** calzado del número 5.5.

ART.110
FRACC. V,VII
LFTAIP
MOTIVACIÓN 1

ART. 113
FRACC I LFTAIP
MOTIVACION 2

10.- CHRISTIAN ALFONSO RODRIGUEZ TELUMBRE, de 19 años de edad cuando fue visto por última vez, fecha de nacimiento el 9 de Agosto de 1995, **media filiación:** estatura de 1.85 a 1.87 centímetros, peso 67 a 70 kilos, complexión delgado, cabello negro, lacio u ondulado y corto, vello facial sin barba ni bigote, ojos medianos color café claro, orejas medianas, lóbulo adherido, mentón ovalado, nariz recta mediana y base mediana, cara ovalada, frente mediana, boca grande, labios medianos, comisuras horizontales, cejas semipobladas horizontales separadas, acné en rostro y pecho, tez moreno claro, quemado, **señas particulares:** cicatriz lineal de color blanca de dos centímetros en muslo derecho abultada, un lunar en glúteo izquierdo, pequeño, **vestimenta:** playera blanca, cuello tipo V mediana, huarache cruzado número 6.0 u 8.0, pantalón azul claro.

11.- CHRISTIAN TOMÁS COLÓN GARNICA, de 18 años de edad cuando fue visto por última vez, fecha de nacimiento el 24 de Julio de 1996, **media filiación:** estatura de 1.50 a 1.72 metros, peso 55 a 75 kilos, complexión regular, grupo sanguíneo "O" positivo, cabello lacio, negro y abundante, vello facial escaso, cabeza redonda, ojos negros, orejas medianas con lóbulos separados, mentón cuadrado, nariz gruesa, cara cuadrada, frente pequeña, boca mediana, labios medianos, comisuras horizontales, cejas separadas, pobladas y horizontales, tez moreno, **señas particulares:** cicatriz por quemadura en antebrazo derecho más obscura que la piel, cicatrices de varicela a un costado del ojo probablemente el derecho, **vestimenta:** tenis Nike con logotipo (paloma) del número 7.5, playera tipo polo con franjas blancas con guinda, pantalón de mezclilla azul, cinturón con figura en la hebilla de un caballo, reloj negro marca Cassio.

12.- CUTBERTO ORTIZ RAMOS, de 22 años de edad cuando fue visto por última vez, fecha de nacimiento el día 22 de Febrero de 1992, **media filiación:** estatura de 1.75 metros, peso 65 a 70 kilos, complexión regular a robusta, cabello lacio, negro y corto, vello facial usa patillas largas, ojos grandes color café oscuro, medianos, ovalados y oscuros, mentón en punta, nariz chata, cara ovalada (ojo), mentón delgado, boca chica, labios delgados, comisuras horizontales, cejas pobladas, separadas y arqueadas, tez moreno claro, **señas particulares:** una cicatriz debajo de la nariz, cicatriz lineal curva en la palma de la mano izquierda, **vestimenta:** calzado tenis Adidas del número 7, pantalón de mezclilla, playera lisa.

13.- DORIAN GONZÁLEZ PARRAL, sobrenombre "El Kinder", de 18 años de edad cuando se fue visto por última vez, fecha de nacimiento el 23 de Diciembre de 1995, **media filiación:** 1.50 a 1.55 metros de estatura, con peso de 50 kilos, complexión delgado, cabello negro, lacio y corto, lo usa rapado, vello facial escaso, ojos chicos color café oscuro, ovalados pequeños, orejas pequeñas ovaladas, mentón triangular, nariz delgada, base ancha, cara ovalada, frente mediana, boca pequeña, labios medianos, comisuras horizontales, cejas semipobladas, horizontales y separadas, tez clara, **señas particulares:** una cicatriz por quemadura en pierna con líquido con

ART.110
FRACC. V,VII
LFTAIP
MOTIVACIÓN 1

ART. 113
FRACC I LFTAIP
MOTIVACION 2

tamaño de aproximadamente un centímetro y un lunar en la parte derecha del cuello de forma circular de aproximadamente un medio centímetro, otro en región maseterina color café, tamaño de menos de un centímetro tiene dos. **vestimenta:** calzado huaraches número 24, pantalón de mezclilla talla 16 o 18 y cinturón.

14.- JORGE LUIS GONZÁLEZ PARRAL, de 21 años de edad cuando fue visto por última vez, con fecha de nacimiento el día 2 de Septiembre de 1993 o 3 de septiembre de 1993. **media filiación:** estatura de 1.60 a 1.65 metros, complexión delgado, cabello negro, lacio y corto; ojos chichos color café oscuro, medianos, ovalados, mentón ovalado, nariz delgada, base mediana, tez moreno claro. **señas particulares;** fractura en las muñecas de ambas manos. **vestimenta:** pantalón de mezclilla color azul.

15.- EMILIANO ALEN GASPAR DE LA CRUZ, sobrenombre "El pilas", de 23 años de edad cuando fue visto por última vez, con fecha de nacimiento el día 20 de Agosto de 1991. **media filiación:** estatura de 1.70 metros, peso 70 kilos, complexión delgado, cabello corto, oscuro, lacio u ondulado, delgado y abundante, vello facial barba y bigote aunque se lo rasura, cabeza redonda, ojos café oscuro de tamaño mediano, orejas medinas, mentón redondo, nariz mediana recta, cara ovalada, frente mediana, boca mediana, labios pequeños, comisuras horizontales, cejas pobladas horizontales y separadas, tez moreno oscuro. **señas particulares:** tiene callos en las manos, una cicatriz en la [illegible] de un centímetro de tamaño no se especifica lateralidad, otra en cabeza de medio centímetro no se especifica sitio exacto, una mancha en la espalda color chocolate, lunar en la frente entre las cejas. **vestimenta:** información incompleta (pantalón de mezclilla, playera y tenis).

16.- EVERARDO RODRÍGUEZ BELLO, sobrenombre "El Kalimba" y/o "Chango", de 19 años de edad cuando fue visto por última vez, con fecha de nacimiento el día 5 de Enero de 1995. **media filiación:** estatura 1.63 metros, peso 50 a 55 kilos. Complexión delgado, cabello negro, lacio, grueso y corto, sin barba ni bigote, ojos café oscuro de tamaño medianos, orejas chicas ovaladas, mentón triangular, nariz grande base ancha, cara ovalada, frente pequeña, boca grande, labios grueso, comisuras horizontales, cejas pobladas horizontales y separadas, tez moreno claro. **señas particulares:** cicatriz arriba de la frente a la altura de nacimiento de cabello de forma lineal de 3 centímetros, en cabeza lado derecho en la parte alta visible entre el cabello, en zona lumbar lado izquierdo de aproximadamente tres centímetros, en pantorrilla de extremidad inferior, una macha o lunar en el cuello de color negro o café pequeño de forma redonda, perforación en oreja lado izquierdo. **vestimenta:** pantalón negro de vestir, talla 28 a 30, playera roja con rayas amarillas en su parte frontal, talla medina, cuello redondo, cinturón liso hebilla de metal con figura de espuela, huaraches, negros cruzados con suela de llanta del número 5, bóxer mediano.

ART.110 FRACC. V,VII LFTAIP MOTIVACIÓN 1

ART. 113 FRACC I LFTAIP MOTIVACION 2

17.- FELIPE ARNULFO ROSA, de 20 años de edad cuando fue visto por última vez, con fecha de nacimiento el 21 de Mayo de 1994, **media filiación:** estatura 1.55 a 1.65 o 1.70 metros, peso de 55 a 60 kilos o 86 kilos, complexión regular o robusto, cabello color oscuro, quebrado, corto, grueso con algunas canas, vello facial barba y bigote, se lo rasura, ojos medianos, café oscuro o negro y ovalados, orejas medianas pegadas, mentón ovalado, nariz recta, delgada y base ancha, boca mediana, labios gruesos, comisuras horizontales, cara ovaladas, frente pequeña, cejas pobladas y arqueadas, tez moreno oscuro, **señas particulares:** una cicatriz en medio de la cabeza se le cae ventilador, cicatriz en estomago lado derecho con corte con vidrio, cicatriz del lado derecho a la altura de las costillas de 2 centímetros aproximadamente y de la frente por encima de la ceja izquierda, dos lunares en la parte trasera del cuello del lado derecho, en hombro derecho de dos centímetros aproximadamente; **vestimenta:** pantalón negro o azul de mezclilla, talla grande, playera o camisa verde talla grande, tenis de color blanco de número de 5 a 5.5, cinta color vede que porta en brazo derecho.

18.- GIOVANNI GALINDREZ GUERRERO, sobrenombre "spider", de 20 años de edad, con fecha de nacimiento el 19 de Septiembre de 1994, **media filiación:** estatura 1.58 a 1.60 metros, peso de 42 a 46 kilos, complexión regular a delgada, grupo sanguíneo "O" positivo, cabello color oscuro, quebrado, corto, abundante, lo usa rapado, vello facial barba y bigote que usa rasurada, ojos color café oscuro, medianos, alargados, orejas tamaño medio, lóbulo separado, mentón ovalado, nariz ancha, recta y [illegible], cara ovalada, frente mediana, labios medianos, comisuras horizontales, cejas pobladas, boca chica, tez moreno claro, **señas particulares:** cicatriz en el pómulo derecho o izquierdo entre 1 y 2 centímetros aproximadamente, pequeño arriba en la ceja derecha; en brazo izquierdo en la muñeca tipo rasgada curvada en forma de "v" o "u" de 1 centímetro aproximadamente, un tatuaje en forma de corazón color rojo con nombre [illegible] parte poster de la espalda área del omoplato, **vestimenta:** pantalón de mezclilla azul o negro desgastado con [illegible] bolsas en los lados talla 28, playera de color verde sin estampado de cuello redondo talla [illegible] tenis con suela cruzados de piel color vino del número 6, mochila de color rojo y bóxer no de liera.

19.- ISRAEL CABALLERO SÁNCHEZ, sobrenombre "Aguirrito", de 21 años de edad cuando fue visto por última vez, con fecha de nacimiento 28 de septiembre de 1993, **media filiación:** 1.62 a 1.72 centímetros, peso 60 kilos, complexión regular, cabello negro, liso con corte a rapa, cabeza redonda, ojos negros tamaños mediano, orejas grandes, mentón redondo, nariz mediana y chata, cara redonda, frente mediana, boca mediana, labios medianos, comisuras abatidas, cejas pobladas, horizontales y separadas, tez moreno claro, **señas particulares:** mancha o lunar en forma de mapa, rectangular de 3 a 5 centímetros, color café claro aproximadamente al centro de la espalda, lugar de bajo de la oreja derecha, **vestimenta:** playera o camisa azul o gris talla mediana, pantalón de

[redacted]

ART.110
FRACC. V,VII
LFTAIP
MOTIVACIÓN 1

ART. 113
FRACC I LFTAIP
MOTIVACION 2

mezclilla azul o gris, talla 30, playera negra de licra con logotipos, ropa interior de color llamativa, calcetines negros o morados, cinturón negro, calzado huaraches negros del número 24 o 26.

20.- ISRAEL JACINTO LUGARDO, sobrenombre "Chukyto", de 19 años de edad cuando fue visto por última vez, fecha de nacimiento el 15 de Julio de 1995. **media filiación:** estatura de 1.68 a 1.70 metros, peso 105 kilos, complexión robusta, grupo sanguíneo "O" positivo, cabello corto, oscuro, lacio y ondulado, con algunas canas, abundante, [illegible] barba delgada alrededor, cabeza redonda, ojos café claro grandes, orejas medianas, mentón redondo, nariz grande achatada, boca grande, labios medianos y comisuras horizontales, tez moreno claro, **señas particulares:** cicatriz en la cabeza de 2 centímetros, área occipital sutura 5 puntos, en parte superior de rodilla no se especifica lateralidad, cicatriz en brazo derecho de aproximadamente un centímetro por vacuna y en la mejilla izquierda abajo del ojo de 1 centímetro, **vestimenta:** pantalón de mezclilla azul marino oscuro, figura de zigzag en una bolsa, talla 38 a 40, playera roja con líneas negras talla grande, calzado tipo huarache de tiras de cuero con camuflaje tipo militar, con hebilla talla 28 tipo llanta.

21.- JESÚS JOVANY RODRÍGUEZ TLATEMPA, de 20 años de edad cuando fue visto por última vez, fecha de nacimiento el 24 de [illegible] de 1993. **media filiación:** 1.70 centímetros, peso 68 kilos, complexión delgado a robusto, grupo sanguíneo "O" positivo, cabello negro, lacio, corto, grueso y escaso, barba y bigote escaso, cabeza redonda, ojos café oscuro, orejas grandes, mentón ovalado, nariz mediana, cejas escasas o pobladas, arqueadas y separadas, frente mediana, boca mediana comisuras horizontales, tez moreno claro, **señas particulares:** cicatriz en tobillo lado exterior, derecho, ovalado, liso y un poco más oscuro que la piel de 6 centímetros, cicatriz superior posterior en cabeza le dan 3 puntadas, no le crecía el cabello, de tono más claro que la piel y cicatriz grande en el cuello, mancha de nacimiento de 2.5 centímetros en forma ovalada en base de cuello, lado derecho, **vestimenta:** pantalón talla 30, playera mediana tipo polo o con cuello V, tenis negros o azul marino o blancos, marca puma con agujeta negra número 26.5, anillo color gris liso no grabado, mochila roja con gris sencilla con asas de tela, escapulario en tela imagen de Jesucristo.

22.- JONÁS TRUJILLO GONZÁLEZ, sobrenombre "El Benis", de 20 años de edad cuando fue visto por última vez, con fecha de nacimiento el día 29 de Marzo de 1994. **media filiación:** 1.80 metros de estatura, pesa de 98 a 100 kilos, complexión robusta, grupo sanguíneo "O" positivo, cabello oscuro, chino, grueso y abundante, lo usa rapado, barba muy escasa, cabeza redonda, ojos negros, café oscuro ovalados, orejas cuadradas, separadas del cráneo, mentón partido, nariz delgada, cara ovalada, boca chica, labios medianos, cejas pobladas, separadas y arqueadas, comisuras horizontales, tez moreno claro, **señas particulares:** una cicatriz entre el cuello y la barbilla, en la ceja izquierda cerca de la cien por pedrada a los 10 años, hundida de color más claro que la piel de 1

SAL DE LA REPÚBLICA
Derechos Humanos,
Servicios a la Comunidad
Investigación

[redacted]

ART.110
FRACC. V,VII
LFTAIP
MOTIVACIÓN 1

ART. 113
FRACC I LFTAIP
MOTIVACION 2

centímetro forma ovalada, fractura de tobillo izquierdo le ponen férula, posteriormente se raspa, **vestimenta**: pantalón de mezclilla talla 30 o pants negro, sudadera azul fuerte, cuello redondo, con letras negras al frente talla "G", zapato tipo huarache color café, tiras cruzadas con correa o cinturón de lona, suela de llanta número 9, mochila tejida a mano de colores.

23.- JORGE ÁLVAREZ NAVA, sobrenombre "El Chabelo", de 29 años de edad cuando fue visto por última vez, con fecha de nacimiento el dia 23 de Septiembre de 1985, **media filiación:** estatura de 1.80 metros, peso 79 kilos, complexión robusto, grupo sanguíneo "B" negativo, cabello negro y lacio, vello facial abundante, vello corporal vellosidad en las piernas, cabeza ovalada, ojos grandes de color café oscuro, orejas medianas, mentón redondo, nariz mediana respingada, cara redonda, frente pequeña, boca mediana, labios pequeños, comisuras horizontales, cejas pobladas horizontales separadas, tez blanca, **señas particulares:** una cicatriz vertical bajo el ojo derecho, **vestimenta:** pantalón de mezclilla talla 32, playera tipo polo manga corta talla mediana, sudadera color verde de cierre al frente con capucha y bolsas a los lados talla mediana, calzado huaraches talla 9, se desconoce mayores datos de la vestimenta.

24.- JORGE ANÍBAL CRUZ MENDOZA, de 19 años de edad cuando fue visto por última vez, con fecha de nacimiento el dia 14 de Agosto de 1995, **media filiación:** estatura de 1.63 metros, de peso 60 kilos, complexión delgado, cabello negro, corto y lacio abundante, cabeza ovalada, ojos chicos de color café oscuros y ovalados, orejas pequeñas, mentón cuadrado, nariz chata y gruesa, tez moreno claro, **señas particulares:** cicatriz en un brazo de forma circular de 1 centímetro, estrías en la espalda y cicatriz redonda en pié derecho de 3 centímetros en el labio superior de forma lineal de 5 centímetros en el abdomen de forma circular de 3 centímetros, mancha de nacimiento en el costado izquierdo del estómago en forma de ovalo horizontales de 5 centímetros de tono oscuro, **vestimenta**: pantalón de mezclilla talla 28, playera chica, sudadera chica, tenis blancos con logotipo de puma color negro, talla 26, cinturón negro de cuero, se desconocen mayores datos de la vestimenta.

25.- JORGE ANTONIO TIZAPA LEGIDEÑO, de 20 años de edad cuando fue visto por última vez, fecha de nacimiento el 7 de Junio de 1994, **media filiación:** estatura 1.78/1.85 metros, peso 80 kilos, complexión delgado, grupo sanguíneo "ORH" positivo, cabello negro, lacio con corte a rapa, sin barba ni bigote, cabeza ovalada, ojos medianos de color negros, orejas grandes, mentón redondo, nariz grande chata, cejas pobladas, arqueadas y próximas, comisura horizontal y frente mediana, tez moreno, **señas particulares** manchas negras en brazos, cicatriz debajo de la rodilla izquierda y cicatriz por acné en ambos brazos, un tatuaje en forma de corazón entre el dedo índice y el pulgar de 2 centímetros, perforación en la oreja derecha, **vestimenta:** playera amarilla talla mediana, pantalón de mezclilla azul talla 34, tenis de color rojo marca Pirma del número 27.5.

ART.110
FRACC. V,VII
LFTAIP
MOTIVACIÓN 1

ART. 113
FRACC I LFTAIP
MOTIVACION 2

26.- JOSÉ ÁNGEL CAMPOS CANTOR, sobrenombre "la tripa", de 33 años de edad cuando fue visto por última vez, con fecha de nacimiento 31 de Mayo de 1981. **media filiación:** estatura 1.70 metros, peso 60 kilos, complexión delgado, cabello negro y lacio, cabeza cuadrada, ojos medianos de color negro, orejas medianas, mentón cuadrado, nariz mediana respingada, frente mediana, boca mediana, comisuras horizontales, cejas pobladas, tez moreno claro, **señas particulares:** cicatriz pequeña en la cabeza, en la parte occipital posterior, cicatrices leves (por escoriaciones) en piernas, dos lunares en el cuello del lado derecho a la altura de la nuca, perforación en la oreja izquierda, **vestimenta:** playera rayas blancas sobre fondo naranja talla mediana, pants gris, rayas blancas a los costados, huaraches número 26.

27.- JOSÉ ÁNGEL NAVARRETE GONZÁLEZ, sobrenombre "El pepe", de 18 años de edad cuando fue visto por última vez, con fecha de nacimiento el día 19 de Diciembre de 1996. **media filiación;** estatura de 1.80 metros, peso de 56 a 60 kilos, complexión delgado, grupo sanguíneo "ORH" positivo, cabello negro, corto y ondulado abundante, vello facial escaso, cabeza ovalada, ojos café oscuro, orejas medianas pegadas, mentón cuadrado, nariz espigada afilada base ancha, cejas pobladas, labios grandes y boca grande, tez blanca, **señas particulares:** se duplica la información con Joshivani Guerrero de la Cruz/ cicatriz espalda lado derecho de forma circular de color café de 2 centímetros y una cicatriz en el brazo izquierdo por mordida de perro, un lunar en la espalda, lado derecho de forma circular de aproximadamente dos centímetros en color café y otro en cadera de cinco centímetros, **vestimenta:** pantalón mezclilla talla 30, playera chica, huaraches de piel gruesa cruzados, talla 25.

28.- JOSÉ EDUARDO BA[illegible]LATEMPA, edad 18 años cuando se le vio por última vez, con fecha de nacimiento el 13 de Octubre de 1995. **media filiación:** 1.75 a 1.80 metros de estatura, de peso 74 a 78 kilos, complexión media/delgada, cabello negro, corto, quebrado, grueso y abundante, barba y bigote escasos, cabeza ovalada, ojos café oscuro, tamaño normal/tamaño mediano, color café oscuro y ovalados, orejas tamaño mediano, lóbulo separado, mentón ovalado, nariz grande base ancha y gruesa, frente mediana, labios gruesos y cejas medianas, tez moreno claro, **señas particulares** cicatriz en el tercio anterior de la espalda de forma ovalada de 7 centímetros y en el parpado inferior tercio externo de ojo izquierdo en forma lineal, **vestimenta:** playera tipo polo color azul turquesa, talla mediana y un pantalón negro o azul de mezclilla talla 34, boxers medianos.

29.- JOSÉ LUIS LUNA TORRES, sobrenombre "el pato", de 21 años de edad cuando fue visto por última vez, de fecha de nacimiento el 13 de Septiembre de 1993. **media filiación:** 1.63 metros de estatura, con un peso de 52 a 58 kilos, complexión delgado/medio, grupo sanguíneo "ORH" positivo, cabello ondulado, negro abundante.

[illegible] Instituto Politécnico Nacional No. 48, Colonia [illegible]

[redacted]

ART.110
FRACC. V,VII
LFTAIP
MOTIVACIÓN 1

ART. 113
FRACC I LFTAIP
MOTIVACION 2

corto y bigote escaso, cabeza ovalada, ojos rasgados de color café/tamaño chico de color café oscuro, mentón ovalado, nariz larga/base ancha, forma aguileña, cejas pobladas, boca mediana, frente mediana, tez moreno claro, **señas particulares:** una cicatriz a la altura de las cejas en la parte media, un lunar en la nariz del lado izquierdo y en la barbilla/nariz región zigomática derecha, región geniana lado izquierdo, **vestimenta:** pants gris y huaraches del número 26.

30.- JOSHIVANI GUERRERO DE LA CRUZ, de 19 años de edad cuando fue visto por última vez, de fecha de nacimiento el día 15 de Febrero de 1995, **media filiación:** estatura 1.73 a1.7[illegible] metros, peso 65 kilos, complexión delgado, cabello lacio negro, grueso y corto, cabeza ovalada, ojos tamaño pequeño de color café claro, orejas grandes y pegadas/medianas, mentón ovalado, nariz mediana base ancha, cejas pobladas, arqueadas, separadas, boca mediana, labios medianos, comisuras horizontales, tez blanca, **señas particulares:** cicatriz en la ceja izquierda por caída de cabello, un lunar atrás de la oreja izquierda, lóbulo izquierdo perforado, cejas cortadas (ambas), **vestimenta:** pantalón talla 28, playera mediana, tenis de tela de color negro del número 27.

31.- JULIO CÉSAR LÓPEZ PATOLZIN, de 25 años de edad fue visto por última vez, de fecha de nacimiento el día 29 de Enero de 1989, **media filiación:** estatura 1.65 metros, peso [illegible] kilos, complexión delgado, grupo sanguíneo "ORH" positivo, cabello negro, lacio con corte a rapa, vello facial barba y bigote escaso, cabeza redonda, ojos color café tamaño mediano/chicos, oscuro y ovalados, orejas medianas, mentón redondo, nariz chata/gruesa, frente mediana, cejas pobladas, tez moreno claro, **señas particulares:** un lunar en la oreja, una perforación en la oreja, **vestimenta:** pants azul marino, con talla 34, camiseta tipo polo con rayas amarillas horizontales, franjas delgadas, azul cielo, tenis deportivos del número 26.5.

32.- LEONEL CASTRO ABARCA, de 18 años de edad cuando fue visto por última vez, de fecha de nacimiento el día 6 de Marzo de 1996, **media filiación:** estatura 1.70 metros, peso 55 kilos, complexión delgado, cabello corto de color negro y lacio, vello facial bigote escaso, cabeza redonda, ojos negros, orejas medianas, mentón redondo, nariz grande y ancha, tez moreno, **señas particulares:** cicatriz horizontal de 2 a 3 centímetros del costado izquierdo de la columna, cicatriz en forma de "L" en pectoral derecho de 4 centímetros, **vestimenta:** playera verde esmeralda manga larga, cuello tipo V, diseño de venado color negro en pectoral izquierdo, pantalón de mezclilla azul obscuro talla 28, con cierres en bolsas de los costados y bolsas de costado a la altura de las rodillas, tenis negros Nike del número 8.

33.- LUIS ÁNGEL ABARCA CARRILLO, sobrenombre "Amilzingo", de 17 años de edad cuando fue visto por última vez, de fecha de nacimiento el día 12 de Octubre de 1996, **media filiación:** estatura 1.60/1.65 metros,

ART.110
FRACC. V,VII
LFTAIP
MOTIVACIÓN 1

ART. 113
FRACC I LFTAIP
MOTIVACION 2

384

peso 40 kilos, complexión delgado, cabello negro, lacio y corto, vello facial barba rasurada con bigote, cabeza redonda, ojos negros de tamaño mediano/chicos de color negro, orejas grande y ovaladas, mentón ovalado, nariz chata/recta base media, frente mediana, cejas pobladas, tez moreno claro, **señas particulares:** marcas de acné en el rostro, cicatriz en la fosa iliaca derecha, lineal de 15 centímetros, **vestimenta:** pantalón de mezclilla color azul talla 30, playera azul, zapatos de color negro del número 26.

34.- LUIS ÁNGEL FRANCISCO ARZOLA, sobrenombre "cochilandia o cochiloco", de 19 años de edad cuando fue visto por última vez, de fecha de nacimiento el día 31 de Octubre de 1993, **media filiación:** estatura 1.70/1.53 metros, peso de 50 a 60 kilos, complexión delgado, cabello negro, liso con corte a rapa, vello facial sin barba ni bigote, cabeza redonda, ojos negros tamaño mediano/ovalados color café oscuro, orejas grandes, lóbulo separado, mentón ovalado, nariz achatada/mediana y recta, frente mediana, cejas semipobladas, boca mediana, labios medianos, tez moreno claro, **señas particulares:** cicatriz pequeña arriba de la ceja izquierda/lado derecho en forma lineal, un lunar en la boca del lado izquierdo, **vestimenta:** pantalón de mezclilla talla 32, playera mediana de cuello redondo manga corta talla chica, calzado del número 26.

AL DE LA REPÚBLICA
erechos Humanos
rvicios a la Comunidad
estigación

35.- MAGDALENO RUBÉN LAURO VILLEGAS, sobrenombre "Magda" de 19 años de edad cuando fue visto por última vez, de fecha de nacimiento el día 8 de Septiembre de 1995, **media filiación:** Estatura 1.55 metros, peso 62 kilos, complexión delgado, cabello color oscuro, quebrado y corto grueso y abundante, vello facial barba y bigote escaso, cabeza ovalada, ojos medianos color oscuros y ovalados, orejas medianas, mentón ovalado, nariz gruesa ligeramente inclinada, frente mediana, cejas pobladas, boca grande, labios medianos, tez moreno claro, **señas particulares:** cicatriz en el labio a causa de una cirugía, lunar o mancha en el pecho de lado izquierdo amorfa de 1 centímetro, **vestimenta:** pantalón azul marino de vestir talla 28, playera guinda manga corta con dibujos en color amarillo talla 28 y calzado huarache de color café del número 25.

36.- MARCIAL PABLO BARANDA, de 20 años de edad cuando fue visto por última vez, de fecha de nacimiento el día 5 de Septiembre de 1994, **media filiación:** estatura 1.60/1.64 metros, peso 62 kilos, complexión media, cabello negro, grueso, abundante y lacio, cabeza ovalada, ojos color negro, orejas medianas ovaladas, mentón ovalado, nariz recta base ancha, frente amplia, cejas pobladas, boca mediana, labios delgados, tez moreno claro, **vestimenta:** pants gris, tenis de color blanco con azul del número 26 o 26.5, boxers cortos, calcetín largo, cinturón negro de piel con hebilla chica, gorra blanca con letras al frente.

37.- MARCO ANTONIO GÓMEZ MOLINA, de 21 años de edad cuando fue visto por última vez, de fecha de nacimiento el día 18 de Febrero de 1993, **media filiación:** estatura 1.75 metros, peso 57 kilos, complexión

ART.110
FRACC. V,VII
LFTAIP
MOTIVACIÓN 1

ART. 113
FRACC I LFTAIP
MOTIVACION 2

delgado, grupo sanguíneo "ARH" positivo, cabello de color negro, lacio, abundante y con corte a rapa, vello facial barba y bigote rasurado, cabeza ovalada, ojos pequeños de color café, orejas medianas y separadas, mentón cuadrado, nariz chica, base ancha, tez moreno claro, **señas particulares:** escoriaciones en hombro izquierdo, entre 10 y 15 centímetros a la mitad de brazo, un lunar en la mano izquierda de 2 centímetros, lunar entre nariz y labio de 1 centímetro, ojo derecho mancha negra, **vestimenta:** pantalón de mezclilla azul marino talla 32, playera negra de manga larga talla 36, calzado del número 28.

38.- MARTÍN GETSEMANY Y/O MARTÍN GETSEMANI SÁNCHEZ GARCÍA, de 20 años de edad cuando fue visto por última vez, de fecha de nacimiento el día 10 de Agosto de 1994, **media filiación:** estatura 1.72 metros, peso 67 a 70 kilos, complexión delgado, grupo sanguíneo "BRH" positivo, cabello color negro, lacio y rapado, vello facial escaso, cabeza ovalada, ojos color negro, medianos, orejas medianas, mentón cuadrado, nariz grande, base ancha, tez moreno claro, **señas particulares:** acné en la espalda alta, cicatriz en pie de lado izquierdo de 2 centímetros, cicatrices en rodilla, dos lunares de lado derecho de la cara a la altura del pómulo, 3 lunares en abdomen pequeños en forma de triángulo, en la boca del estómago, **vestimenta:** pantalón talla 32, playera talla chica, zapato tipo tenis blancos con franja naranja talla 26.5.

39.- MAURICIO ORTEGA VALERIO, de 18 años de edad cuando fue visto por última vez, de fecha de nacimiento el día 21 de Mayo de 1996, **media filiación:** estatura 1.55/1.67 metros, peso 67 a 68 kilos, complexión delgado/medio, cabello negro, lacio, abundante, vello facial sin barba ni bigote, vello corporal escaso, cabeza ovalada, ojos medianos y de color negro, orejas grandes lóbulo adherido, mentón ovalado, nariz recta chata, ceja poblada, frente mediana, boca mediana y labios medianos, tez moreno claro, **señas particulares:** cicatriz a un costado de tobillo sin especificar lateralidad, un lunar en la barbilla/lunar en la mejilla derecha, circular y de color café, **vestimenta:** pantalón gris mezclilla, playera tipo polo manga corta, rayas horizontales color crema, huarache calzado talla 26.

40.- MIGUEL ÁNGEL HERNÁNDEZ MARTÍNEZ, sobrenombre "Botita", de 28 años de edad cuando fue visto por última vez, de fecha de nacimiento el día 23 de Septiembre de 1986, **media filiación:** estatura 1.60 metros, peso 80 kilos, complexión robusto, grupo sanguíneo "A" cabello negro, lacio con corte a rapa, vello facial barba y bigote, patillas largas, cabeza ovalada, ojos medianos de color café oscuro, orejas largas, mentón redondo, nariz achatada, tez moreno claro, **señas particulares:** cicatriz quirúrgica en el pie, en pierna izquierda se hizo injerto a la altura de la pantorrilla, se rompió tendones de la pierna izquierda, **vestimenta:** playera verde, chaleco negro, tenis color café del número 6.5, pantalón azul mezclilla.

ART.110
FRACC. V,VII
LFTAIP
MOTIVACIÓN 1

ART. 113
FRACC I LFTAIP
MOTIVACION 2

385

41.- MIGUEL ÁNGEL MENDOZA ZACARÍAS, sobrenombre "El Miclo", de 33 años de edad cuando fue visto por última vez, de fecha de nacimiento el día 2 de Septiembre de 1981, **media filiación:** estatura 1.60 metros, peso 51 kilos, complexión delgado, cabello negro, lacio, con corte a rapa, vello facial barba y bigote rasurado, cabeza ovalada, ojos negros de tamaño mediano (carnosidad en el ojo izquierdo), orejas medianas, mentón ovalado, nariz achatada, grande, boca mediana, labios medianos, cejas pobladas, frente mediana, tez moreno claro, **señas particulares:** cicatriz quirúrgica por fractura en pie, presenta varilla y tornillos, perforación en la oreja izquierda, **vestimenta:** playera negra, pantalón azul de mezclilla talla 28, tenis negros, con suela blanca del número 6.5 o 7.

42.- SAÚL BRUNO GARCÍA, sobrenombre "Chicharrón", de 18 años de edad cuando fue visto por última vez, de fecha de nacimiento el día 24 de Febrero de 1995, **media filiación:** estatura 1.60 metros, peso 63 kilos, complexión delgado/mediano, vello facial barba y bigote, cabello negro, ondulado con corte a rapa, cabeza ovalada, ojos medianos de color café claros ovalados, orejas ovaladas, mentón cuadrado, nariz achatada, delgada, tez moreno claro, ceja poblada, frente mediana, boca mediana, labios medianos, **señas particulares:** cicatriz en la ceja de lado izquierdo, en el cuello y en la ceja izquierda, **vestimenta:** pantalón talla 28 a 30, playera mediana, tenis café del número 26.5, cinta negra en cuello.

43.- BERNARDO FLORES ALCARAZ, de 21 años de edad cuando fue visto por última vez, de fecha de nacimiento el día 22 de Mayo de 1993, **media filiación:** estatura 1.65/1.76 metros, peso 80 a 90 kilos, complexión robusto, grupo sanguíneo "S", cabello color negro, corto y lacio, ojos medianos de color café oscuro/ tamaño grande, orejas medianas, mentón redondo, nariz aguileña/grande y chata, tez moreno claro/blanco, **señas particulares:** cicatriz en la ceja derecha, lunar en la parte de la cadera del lado derecho, un lunar en forma de mancha en el pecho, en el [illegible] presenta un lunar en forma de manita de gato, **vestimenta:** Pantalón talla 36, playera grande, tenis converse de bota color azul marino del número 29.

Información y documentación que deberá ser remitida a esta Instalaciones, en el término anteriormente señalado, citando que esta Mesa tiene como número telefónico 2464652224, y con correo electrónico claudia.floresa@pgr.gob.mx.

Se anexa copia fotostática de fotografía de las personas anteriormente citadas.

ART.110
FRACC. V,VII
LFTAIP
MOTIVACIÓN 1

ART. 113
FRACC I LFTAIP
MOTIVACION 2

PGR

"2010, Año del Nuevo Sistema Penal Penal"
Subprocuraduría de Control Regional
Procedimientos Penales y Amparo
Delegación Estatal Puebla
Mesa de Exhorto

Sin otro particular, reitero a usted, mi más distinguida de mis consideraciones.

ATENTAMENTE

EL C. AGE [redacted] CIÓN,

C.c.p. C. LIC. [redacted] ue designe a personal a su cargo, para que haga entrega del presente oficio a su destinatario. PRESE

PROCURADURÍA GENERAL
Subprocuraduría de l
Prevención del Delito y S
Oficina de la

[redacted]

ART.110
FRACC. V,VII
LFTAIP
MOTIVACIÓN 1

ART. 113
FRACC I LFTAIP
MOTIVACION 2

PGR

03390

386

PROCURADURIA GENERAL DE LA REPÚBL.
SUBDELEGACION ADMINISTRATIV
RECIBIDO
18 AGO 2016
13:50

OFICIO: 1767/2016

EXHORTO: PGR/TLAX/EXH./87/2016

Tlaxcala, Tlax; a 18 de agosto del 2016

ASUNTO: SE SOLICITA INFORMACIÓN URGENTE.

[redacted]

COMISIONADO ESTATAL DE SEGURIDAD.
Calle Xicohtencatl, Numero 13,
Esq. Calle Lardizabal, Col. Centro,
Tlaxcala, Tlaxcala.
P R E S E N T E.

COMISION ESTATAL DE SEGURIDAD
RECIBIDO
22 AGO 2016
13:50
OFICIALIA DE PARTES
TLAXCALA, TLAX.

004638

Con fundamento en lo dispuesto por los artículos 21 y 102 apartado "A" del a Constitución Política de los Estados Unidos Mexicanos, 2 fracción II, 168, 180, 208, y demás relativos del Código Federal de Procedimientos Penales, 4° fracción I Inciso A), fracción X, 22 fracción II, de la Ley Orgánica de la Procuraduría General de la República, así como 102 del Reglamento de la Ley Orgánica de la Procuraduría General de la República; solicito a usted su colaboración con la finalidad de que gire sus apreciables instrucciones a quien corresponda, para que informen a esta Autoridad Ministerial, en un término de **DOS DÍAS** contados a partir de la recepción del presente oficio, si cuenta con antecedentes [redacted] relacionada con las personas de nombres:

FISCALÍA ESPECIALIZADA
Derechos Humanos,
Servicios a la Comunidad
Investigación

1.- ABEL GARCÍA HERNÁNDEZ, de 19 años de edad la última vez que fue visto, con fecha de nacimiento 15 de Junio de 1995, **media filiación:** estatura de 1.62 metros aproximadamente, peso 61 kilogramos, complexión delgado, cabello negro y rasurado, cabeza redonda, orejas grandes, nariz regular base ancha "chata", tez moreno claro, ojos café oscuro, mentón redondo amplio, **señas particulares:** lunar parte externa de la pierna derecha, lunar en cuello, debajo de la oreja y perforación de lóbulo izquierdo, cicatriz de viruela en la frente, **vestimenta:** pantalón de mezclilla color azul marino talla 30, playera café obscuro, talla mediana, tenis negros talla 27 marca Converse.

2.- ABELARDO VÁZQUEZ PENITEN, de 19 años de edad la última vez que fue visto, con fecha de nacimiento 20 de Septiembre de 1995, **media filiación:** estatura de 1.68 a 1.70 metros aproximadamente, pero de 61 kilogramos, complexión delgado, cabello color negro, corto, lacio y abundante, bigote escaso, cabeza ovalada, tez moreno claro, ojos grandes, rasgados y de color negro medianos, orejas medianas y lóbulo adherido, mentón

[redacted]

ART.110
FRACC. V,VII
LFTAIP
MOTIVACIÓN 1

ART. 113
FRACC I LFTAIP
MOTIVACION 2

cuadrado, nariz pequeña y base ancha, cara cuadrada, frente pequeña, boca grande, labios gruesos, cejas pobladas, arqueadas y separadas, **señas particulares:** cicatriz en rodilla izquierda de aproximadamente cuatro centímetros, **vestimenta:** información incompleta, pantalón de mezclilla, playera de cuello redondo, zapatos tenis de 6 o 6.5.

3.- ADÁN ABRAJÁN DE LA CRUZ, de 24 años de edad la última vez que fue visto, fecha de nacimiento el 2 de Enero de 1990, **media filiación:** de 1.68 a 1.70 metros aproximadamente, peso 70 a 75 kilos, complexión regular, cabello rapado, oscuro, ondulado y abundante, vello facial escaso, cabeza redonda, ojos café oscuro o color negro medianos, orejas regulares pegadas, mentón redondo, nariz grande, base ancha y tabique, tez moreno claro, frente pequeña, cara redonda, boca mediana, labios pequeños, cejas pobladas horizontales, **señas particulares:** cicatriz en la pierna de aproximadamente cuatro centímetros, no especifica lateralidad, sobre muñeca mano izquierda de un centímetro de diámetro, liso, mismo color de piel, **vestimenta:** tenis del número 7 negros, suela blanca, Nike con "paloma" logotipo, pantalón azul obscuro de mezclilla talla 34, playera tipo polo azul claro, franjas delgadas, horizontales blancas, talla 36 o "G", Sweater gris de estambre talla "M", listón en tobillo amarillo, cinturón.

4.- ALEXANDER MORA VENANCIO, de 19 años de edad la última vez que fue visto, fecha de nacimiento el día 25 de Abril de 1995, **media filiación:** 1.60 a 1.65 metros de estatura, peso de 60 kilos, complexión delgado, cabello ondulado, negro, delgado, abundante lo usa rapado, barba escasa, cabeza ovalada, ojos café oscuro, orejas regulares, mentón ovalado, nariz recta, base regular, tez moreno claro, **señas particulares:** pequeñas cicatrices en brazos y pies realizadas con machete, golpe enquistado (bolita) debajo del pezón, ambos lóbulos perforados, **vestimenta:** calzaba tenis blancos del número 27, pantalón negro de mezclilla, desteñido y arrugado, camisa café cuadrada y cinturón.

5.- ANTONIO SANTANA MAESTRO, sobrenombre "Copy", de 20 años de edad cuando fue visto por última vez, con fecha de nacimiento 16 de enero de 1996, **señas particulares:** estatura de 1.60 a 1.65 metros, peso de 60 a 65 kilos, complexión regular, cabello negro, lacio con acumulación de canas, grueso, vello facial barba y bigote escaso, teñido, ojos pequeños color negro, mentón redondo, nariz chata, cara ovalada, frente pequeña, boca grande, labios medianos, cejas pobladas, horizontales separadas y comisuras horizontales, tez moreno obscuro, **señas particulares:** diversas cicatrices por acné en el rostro, espalda y brazos, pantalón de mezclilla azul marino, talla 30 o 28, playera negra, talla mediana, manga corta, zapato negro o guarache, talla 26 y camisa mediana.

6.- BENJAMIN ASCENCIO BAUTISTA, sobrenombre "Comelón" y/o "Dormilón", de 19 años de edad cuando fue visto por última vez, con fecha de nacimiento el 9 de abril de 1995, **media filiación:** estatura 1.57

[redacted], Tlaxcala, C.P. 90270.

ART.110
FRACC. V,VII
LFTAIP
MOTIVACIÓN 1

ART. 113
FRACC I LFTAIP
MOTIVACION 2

metros aproximadamente, pesos 55 a 60 kilos, complexión regular, cabello negro, grueso y abundante, lo usa rapado, sin barba, sin bigote, cabeza ovalada, ojos café obscuro, orejas ligeramente separadas, mentón ovalado, nariz mediana, base ancha, tez moreno, **señas particulares:** cicatriz en la cabeza (región trasera izquierda), un lunar en mentón, uno en mejilla lado izquierdo de cara, **vestimenta:** pantalón talla 28, playera ceñida al cuerpo, camisa chica, bóxer o trusa chica o mediana, calcetines cortos, cinturón sencillo zapatos 6.0 a 6.5.

7.- CARLOS IVAN RAMÍREZ VILLAREAL, sobrenombre "Diablo" y/o "Diablillo", de 19 años de edad cuando fue visto por última vez, fecha de nacimiento el 26 de Noviembre de 1994, **media filiación:** estatura 1.60 metros, peso 50 kilos, complexión regular, cabello lacio o quebrado, negro con canas lo utiliza rapado, vello facial escaso, cabeza redonda, ojos negros ovalados chicos, orejas triangulares, mentón en punta, nariz recta mediana, cara ovalada, frente mediana, boca mediana, comisuras horizontales, cejas pobladas, separados y horizontales, bolitas en pierna izquierda, tez moreno claro, **señas particulares:** raspón en cadera posterior, en pierna derecha arriba de rodilla tamaño pequeño con relieve, en cara interna de rodilla sin especificar lateralidad, en pierna derecha a la altura media del fémur larga color negra abultada, dos lunares en clavícula, separados entre 2 o 3 centímetros, con relieve sin especificar lateralidad, en hombro derecho abultado negro, en planta de pie liso, no especifica lateralidad, **vestimenta:** pantalón de mezclilla azul o negro, talla 28, playera roja sin cuello ceñida, huaraches de cuero del número [illegible] bóxer cortos y calcetines cortos.

8.- CARLOS LORENZO HERNÁNDEZ AGUÑOZ, sobrenombre "el frijolito", de 18 años de edad cuando fue visto por última vez, fecha de nacimiento el día 11 de Octubre de 1995, **media filiación:** 1.62 metros de estatura, peso 60 kilos, complexión regular tendiendo a delgado, cabello lacio, negro, abundante y lo usa corto, vello facial escaso, ojos negros, tez moreno obscuro, **señas particulares:** cicatriz en parte posterior del hombro y cicatriz en la frente, **vestimenta:** calzado tipo mocasin número 6, shorts, pantalón.

9.- CÉSAR MANUEL GONZÁLEZ HERNÁNDEZ, sobrenombre "Panotla" y/o "El Marinela", de 22 años de edad cuando fue visto por última vez, fecha de nacimiento el día 8 de Marzo de 1992, **media filiación:** estatura 1.70 a 1.75 metros aproximadamente, peso 48 kilos, complexión delgada, grupo sanguíneo "A" positivo, cabello quebrado, castaño obscuro, delgado, escaso, lo utiliza rapado, vello facial en mentón, ojos grandes color café oscuro, nariz respingada mediana, tez moreno claro, **señas particulares:** cicatriz en ceja derecho o izquierda faltándole vellosidad, entre brazo y antebrazo de 3 centímetros aproximadamente de acné en la cara, por accidente automovilístico en mano derecha dedo medio y anular, otra por quemadura por soldadura en uno de sus pies, un lunar en el pie (no especifica cual) cicatriz de acné en la espalda baja, **vestimenta:** calzado del número 5.5.

[redacted]

ART.110
FRACC. V,VII
LFTAIP
MOTIVACIÓN 1

ART. 113
FRACC I LFTAIP
MOTIVACION 2

10.- CHRISTIAN ALFONSO RODRIGUEZ TELUMBRE, de 19 años de edad cuando fue visto por última vez, fecha de nacimiento el 9 de Agosto de 1995, **media filiación:** estatura de 1.85 a 1.87 centímetros, peso 67 a 70 kilos, complexión delgado, cabello negro, lacio u ondulado y corto, vello facial sin barba ni bigote, ojos medianos color café claro, orejas medianas, lóbulo adherido, mentón ovalado, nariz recta mediana y base mediana, cara ovalada, frente mediana, boca grande, labios medianos, comisuras horizontales, cejas semipobladas horizontales separadas, acné en rostro y pecho, tez moreno claro, quebrado, **señas particulares:** cicatriz lineal de color blanca de dos centímetros en muslo derecho abultada, un lunar en glúteo izquierdo, pequeño, **vestimenta:** playera blanca, cuello tipo V mediana, huarache cruzado número 6.0 a 8.0, pantalón azul claro.

11.- CHRISTIAN TOMÁS COLÓN GARNICA, de 18 años de edad cuando fue visto por última vez, fecha de nacimiento el 24 de Julio de 1996, **media filiación:** estatura de 1.50 a 1.72 metros, peso 55 a 75 kilos, complexión regular, grupo sanguíneo "O" positivo, cabello lacio, negro y abundante, vello facial escaso, cabeza redonda, ojos negros, orejas medianas con lóbulos separados, mentón cuadrado, nariz gruesa, cara cuadrada, frente pequeña, boca mediana, labios medianos, comisuras horizontales, cejas separadas, pobladas y horizontales, tez moreno, **señas particulares:** cicatriz por quemadura en antebrazo derecho más obscura que la piel, cicatrices de varicela a un costado del ojo probablemente el derecho, **vestimenta:** tenis Nike con logotipo (paloma) del número 7.5, playera tipo polo con franjas blancas con guinda, pantalón de mezclilla azul fuerte, cinturón con figura en la hebilla de un caballo, reloj negro marca Cassio.

12.- CUITBERTO ORTIZ RAMOS, de 22 años de edad cuando fue visto por última vez, fecha de nacimiento el día 22 de Febrero de 1992, **media filiación:** estatura de 1.75 metros, peso 67 a 70 kilos, complexión regular a robusta, cabello lacio, negro y corto, vello facial usa patillas largas, ojos grandes color café oscuro, medianos, ovalados y oscuros, mentón en punta, nariz chata, cara ovalada (diamante), frente mediana, boca chica, labios delgados, comisuras horizontales, cejas pobladas, separadas y arqueadas, tez moreno claro, **señas particulares:** una cicatriz debajo de la nariz, cicatriz lineal curva en la palma de la mano izquierda, **vestimenta:** calzado tenis Adidas del número 7, pantalón de mezclilla, playera lisa.

13.- DORIAN GONZÁLEZ PARRAL, sobrenombre "El Kinder", de 18 años de edad cuando se fue visto por última vez, fecha de nacimiento el 23 de Diciembre de 1995, **media filiación:** 1.50 a 1.55 metros de estatura, con peso de 50 kilos, complexión delgado, cabello negro, lacio y corto, lo usa rapado, vello facial escaso, ojos chicos color café oscuro, ovalados pequeños, orejas pequeñas ovaladas, mentón triangular, nariz delgada, base ancha, cara ovalada, frente mediana, boca pequeña, labios medianos, comisuras horizontales, cejas semipobladas, horizontales y separadas, tez clara, **señas particulares:** una cicatriz por quemadura en pierna con líquido con

[redacted]

ART.110
FRACC. V,VII
LFTAIP
MOTIVACIÓN 1

ART. 113
FRACC I LFTAIP
MOTIVACION 2

tamaño de aproximadamente un centímetro y un lunar en la parte derecha del cuello de forma circular de aproximadamente un medio centímetro, otro en región maseterina color café, tamaño de menos de un centímetro tiene dos. **vestimenta:** calzado huaraches número 24, pantalón de mezclilla talla 16 o 18 y cinturón.

14.- JORGE LUIS GONZÁLEZ PARRAL, de 21 años de edad cuando fue visto por última vez, con fecha de nacimiento el día 2 de Septiembre de 1993 o 3 de septiembre de 1993, **media filiación:** estatura de 1.60 a 1.65 metros, complexión delgado, cabello negro, lacio y corto, ojos chichos color café oscuro, medianos, ovalados, mentón ovalado, nariz delgada, base mediana, tez moreno claro, **señas particulares;** fractura en las muñecas de ambas manos, **vestimenta:** pantalón de mezclilla color azul.

15.- EMILIANO ALEN GASPAR DE LA CRUZ, sobrenombre "El pilas", de 23 años de edad cuando fue visto por última vez, con fecha de nacimiento el día 20 de Agosto de 1991, **media filiación:** estatura de 1.70 metros, peso 70 kilos, complexión delgado, cabello corto, oscuro, lacio u ondulado, delgado y abundante, vello facial barba y bigote aunque se la rasura, cabeza redonda, ojos café oscuro de tamaño mediano, orejas medianas, mentón redondo, nariz mediana, tez cara ovalada, frente mediana, boca mediana, labios pequeños, comisuras horizontales, cejas pobladas, horizontales y separadas, tez moreno oscuro, **señas particulares:** tiene callos en las manos, una cicatriz en la pantorrilla de un centímetro de tamaño no se especifica lateralidad, otra en cabeza de medio centímetro no se especifica sitio exacto, una mancha en la espalda color chocolate, lunar en la frente entre las cejas, **vestimenta:** información incompleta (pantalón de mezclilla, playera y tenis).

16.- EVERARDO RODRÍGUEZ BELLO, sobrenombre "El Kalimba" y/o "Changa", de 19 años de edad cuando fue visto por última vez, con fecha de nacimiento el día 5 de Enero de 1995, **media filiación:** estatura 1.63 metros, peso 50 a 55 kilos, complexión delgado, cabello negro, lacio, grueso y corto, sin barba ni bigote, ojos café oscuro de tamaño medianos, orejas chicas ovaladas, mentón triangular, nariz grande base ancha, cara ovalada, frente pequeña, boca grande, labios grueso, comisuras horizontales, cejas pobladas horizontales y separadas, tez moreno claro, **señas particulares,** cicatriz arriba de la frente a la altura de nacimiento de cabello de forma lineal de 3 centímetros, en cabeza lado derecho en la parte alta visible entre el cabello, en zona lumbar lado izquierdo de aproximadamente tres centímetros, en pantorrilla de extremidad inferior, una mancha o lunar en el cuello de color negro o café pequeño de forma redonda, perforación en oreja lado izquierdo, **vestimenta:** pantalón negro de vestir, talla 28 a 30, playera roja con rayas amarillas en su parte frontal, talla mediana, cuello redondo, cinturón liso hebilla de metal con figura de espuela, huaraches, negros cruzados con suela de llanta del número 5, bóxer mediano.

[redacted]

ART.110
FRACC. V,VII
LFTAIP
MOTIVACIÓN 1

ART. 113
FRACC I LFTAIP
MOTIVACION 2

PGR

17.- FELIPE ARNULFO ROSA, de 20 años de edad cuando fue visto por última vez, con fecha de nacimiento el 21 de Mayo de 1994. **media filiación:** estatura 1.55 a 1.65 o 1.70 metros, peso de 55 a 60 kilos o 86 kilos, complexión regular o robusto, cabello color oscuro, quebrado, corto, grueso con algunas canas, vello facial barba y bigote, se lo rasura, ojos medianos, café oscuro o negro y ovalados, orejas medianas pegadas, mentón ovalado, nariz recta, delgada y base ancha, boca mediana, labios gruesos, comisuras horizontales, cara ovaladas, frente pequeña, cejas pobladas y arqueadas, tez moreno oscuro, **señas particulares:** una cicatriz en medio de la cabeza se le cae ventilador, cicatriz en estomago lado derecho con corte con vidrio, cicatriz del lado derecho a la altura de las costillas de 2 centímetros aproximadamente y de la frente por encima de la ceja izquierda, dos lunares en la parte trasera del cuello del lado derecho, en hombro derecho de dos centímetros aproximadamente. **vestimenta:** pantalón negro o azul de mezclilla, talla grande, playera o camisa verde talla grande, tenis de color blanco de número de 5 a 5.5, cinta color verde que porta en brazo derecho.

18.- GIOVANNI GALINDREZ GUERRERO, sobrenombre "Spider", de 20 años de edad, con fecha de nacimiento el 19 de Septiembre de 1994. **media filiación:** estatura 1.58 a 1.60 metros, peso de 42 a 46 kilos, complexión regular a delgada, grupo sanguíneo "O" positivo, cabello color oscuro quebrado, corto, abundante, lo usa rapado, vello facial barba y bigote que usa rasurada, ojos color café oscuro, medianos, alargados, orejas tamaño medio, lóbulo separado, mentón ovalado, nariz ancha, recta y aguileña, cara ovalada, frente mediana, labios medianos, comisuras horizontales, cejas pobladas, boca chica, tez moreno claro, **señas particulares:** cicatriz en el pómulo derecho o izquierdo entre 1 y 2 centímetros aproximadamente, pequeño arriba en la ceja derecha; en brazo izquierdo en la muñeca tipo rasgada curvada en forma de "v" o "u" de 1 centímetro aproximadamente, un tatuaje en forma de corazón color rojo con [redacted] Carolina, parte poster de la espalda área del omoplato. **vestimenta:** pantalón de mezclilla azul o negro desgastado con varias bolsas en los lados talla 28, playera de color verde sin estampado de cuello redondo talla 14, huaraches con suela cruzados de piel color vino del número 6, mochila de color rojo y bóxer no de liera.

19.- ISRAEL CABALLERO SÁNCHEZ, sobrenombre "Aguirrito", de 21 años de edad cuando fue visto por última vez, con fecha de nacimiento 28 de septiembre de 1993. **media filiación:** 1.62 a 1.72 centímetros, peso 60 kilos, complexión regular, cabello negro, liso con corte a rapa, cabeza redonda, ojos negros tamaños mediano, orejas grandes, mentón redondo, nariz mediana y chata, cara redonda, frente mediana, boca mediana, labios medianos, comisuras abatidas, cejas pobladas, horizontales y separadas, tez moreno claro, **señas particulares:** mancha o lunar en forma de mapa, rectangular de 3 a 5 centímetros, color café claro aproximadamente al centro de la espalda, lugar de bajo de la oreja derecha, **vestimenta:** playera o camisa azul o gris talla mediana, pantalón de

[redacted]

ART.110
FRACC. V,VII
LFTAIP
MOTIVACIÓN 1

ART. 113
FRACC I LFTAIP
MOTIVACION 2

mezclilla azul o gris, talla 30, playera negra de licra con logotipos, ropa interior de color llamativa, calcetines negros o morados, cinturón negro, calzado huaraches negros del número 24 o 26.

20.- ISRAEL JACINTO LUGARDO, sobrenombre "Chukylo", de 19 años de edad cuando fue visto por última vez, fecha de nacimiento el 15 de Julio de 1995, **media filiación:** estatura de 1.68 a 1.70 metros, peso 105 kilos, complexión robusta, grupo sanguíneo "O" positivo, cabello corto, oscuro, lacio y ondulado, con algunas canas, abundante, usa barba delgada alrededor, cabeza redonda, ojos café claro grandes, orejas medianas, mentón redondo, nariz grande achatada, boca grande, labios medianos y comisuras horizontales, tez moreno claro, **señas particulares:** cicatriz en la cabeza de 2 centímetros área occipital sutura 5 puntos, en parte superior de rodilla no se especifica lateralidad, cicatriz en brazo derecho de aproximadamente un centímetro por vacuna y en la mejilla izquierda abajo del ojo de 1 centímetro, **vestimenta:** pantalón de mezclilla azul marino oscuro, figura de zigzag en una bolsa, talla 38 a 40, playera roja con líneas negras talla grande, calzado tipo huarache de tiras de cuero con camuflaje tipo militar, con hebilla talla 28 tipo llanta.

21.- JESÚS JOVANY RODRÍGUEZ TLATEMPA, de 20 años de edad cuando fue visto por última vez, fecha de nacimiento el 24 de [illegible] de 1993, **media filiación:** 1.70 centímetros, peso 68 kilos, complexión delgado a robusto, grupo sanguíneo "O" positivo, cabello negro, lacio, corto, grueso y escaso, barba y bigote escaso, cabeza redonda, ojos café oscuro, orejas grandes, mentón ovalado, nariz mediana, cejas escasas o pobladas, arqueadas y separadas, frente mediana, boca mediana comisuras horizontales, tez moreno claro, **señas particulares:** cicatriz en tobillo lado externo, derecho, ovalado, liso y un poco más oscuro que la piel de 6 centímetros, cicatriz superior [illegible] le dan 3 puntadas, no le crecía el cabello, de tono más claro que la piel y cicatriz grande en [illegible] concha de nacimiento de 2.5 centímetros en forma ovalada en base de cuello, lado derecho, **vestimenta:** pantalón talla 30, playera mediana tipo polo o con cuello V, tenis negros o azul marino o blancos, marca puma con agujeta negra número 26.5, anillo color gris liso no grabado, mochila roja con gris sencilla con asas de tela, escapulario en tela imagen de Jesucristo.

22.- JONÁS TRUJILLO GONZÁLEZ, sobrenombre "El Benis", de 20 años de edad cuando fue visto por última vez, con fecha de nacimiento el día 29 de Marzo de 1994, **media filiación:** 1.80 metros de estatura, pesa de 98 a 100 kilos, complexión robusta, grupo sanguíneo "O" positivo, cabello oscuro, chino, grueso y abundante, lo usa rapado, barba muy escasa, cabeza redonda, ojos negros, café oscuro ovalados, orejas cuadradas, separadas del cráneo, mentón partido, nariz delgada, cara ovalada, boca chica, labios medianos, cejas pobladas, separadas y arqueadas, comisuras horizontales, tez moreno claro, **señas particulares:** una cicatriz entre el cuello y la barbilla, en la ceja izquierda cerca de la cien por pedrada a los 10 años, hundida de color más claro que la piel de 1

[redacted]

ART.110
FRACC. V,VII
LFTAIP
MOTIVACIÓN 1

ART. 113
FRACC I LFTAIP
MOTIVACION 2

centímetro forma ovalada. fractura de tobillo izquierdo le ponen férula, posteriormente se raspa, **vestimenta:** pantalón de mezclilla talla 36 o pants negro, sudadera azul fuerte, cuello redondo, con letras negras al frente talla "G", zapato tipo huarache color café, tiras cruzadas con correa o cinturón de lona, suela de llanta número 9, mochila tejida a mano de colores.

23.- JORGE ÁLVAREZ NAVA, sobrenombre "El Chabelo", de 29 años de edad cuando fue visto por última vez, con fecha de nacimiento el día 23 de Septiembre de 1985, **media filiación:** estatura de 1.80 metros, peso 79 kilos, complexión robusto, grupo sanguíneo "B" negativo, cabello negro y lacio, vello facial abundante, vello corporal velosidad en las piernas, cabeza ovalada, ojos grandes de color café obscuro, orejas medianas, mentón redondo, nariz mediana respingada, cara redonda, frente pequeña, boca mediana, labios pequeños, comisuras horizontales, cejas pobladas horizontales separadas, tez blanca, **señas particulares:** una cicatriz vertical bajo el ojo derecho, **vestimenta:** pantalón de mezclilla talla 32, playera tipo polo manga corta talla mediana, sudadera color verde de cierre al frente con capucha y bolsas a los lados talla mediana, calzado huaraches talla 9, se desconoce mayores datos de la vestimenta.

24.- JORGE ANÍBAL CRUZ MENDOZA, de 19 años de edad cuando fue visto por última vez, con fecha de nacimiento el día 14 de Agosto de 1995, **media filiación:** estatura de 1.65 metros, peso 60 kilos, complexión delgado, cabello negro, corto y lacio abundante, cabeza ovalada, ojos chicos de color café oscuros y ovalados, orejas pequeñas, mentón cuadrado, nariz chata y gruesa, tez moreno claro, **señas particulares:** cicatriz en un brazo de forma circular de 1 centímetro, estrías en la espalda y cicatriz redonda del lado derecho de 3 centímetros en el labio superior de forma lineal de 5 centímetros en el abdomen de forma circular de 3 centímetros, mancha de nacimiento en el costado izquierdo del estómago en forma de óvalo horizontales de 3 centímetros de tono oscuro, **vestimenta:** pantalón de mezclilla talla 28, playera chica, sudadera chica, tenis blancos con logotipo de puma color negro, talla 26, cinturón negro de cuero, se desconocen mayores datos de la vestimenta.

25.- JORGE ANTONIO TIZAPA LEGIDEÑO, de 20 años de edad cuando fue visto por última vez, fecha de nacimiento el 7 de Junio de 1994, **media filiación:** estatura 1.78/1.85 metros, peso 80 kilos, complexión delgado, grupo sanguíneo "ORH" positivo, cabello negro, lacio con corte a rapa, sin barba ni bigote, cabeza ovalada, ojos medianos de color negros, orejas grandes, mentón redondo, nariz grande chata, cejas pobladas, arqueadas y próximas, comisura horizontal y frente mediana, tez moreno, **señas particulares** manchas negras en brazos, cicatriz debajo de la rodilla izquierda y cicatriz por acné en ambos brazos, un tatuaje en forma de corazón entre el dedo índice y el pulgar de 2 centímetros, perforación en la oreja derecha, **vestimenta:** playera amarilla talla mediana, pantalón de mezclilla azul talla 34, tenis de color rojo marca Pirma del número 27.5.

[redacted]

ART.110
FRACC. V,VII
LFTAIP
MOTIVACIÓN 1

ART. 113
FRACC I LFTAIP
MOTIVACION 2

26.- JOSÉ ÁNGEL CAMPOS CANTOR, sobrenombre "la tripa", de 33 años de edad cuando fue visto por última vez, con fecha de nacimiento 31 de Mayo de 1981. **media filiación:** estatura 1.70 metros, peso 60 kilos, complexión delgado, cabello negro y lacio, cabeza cuadrada, ojos medianos de color negro, orejas medianas, mentón cuadrado, nariz mediana respingada, frente mediana, boca mediana, comisuras horizontales, cejas pobladas, tez moreno claro, **señas particulares:** cicatriz pequeña en la cabeza, en la parte occipital posterior, cicatrices leves (por escoriaciones) en piernas, dos lunares en el cuello del lado derecho a la altura de la nuca, perforación en la oreja izquierda, **vestimenta:** playera rayas blancas sobre fondo naranja talla mediana, pants gris, rayas blancas a los costados, huaraches número 26.

27.- JOSÉ ÁNGEL NAVARRETE GONZÁLEZ, sobrenombre "El pepe", de 18 años de edad cuando fue visto por última vez, con fecha de nacimiento el día 19 de Diciembre de 1996, **media filiación;** estatura de 1.80 metros, peso de 56 a 60 kilos, complexión delgado, grupo sanguíneo "ORH" positivo, cabello negro, corto y ondulado abundante, vello facial escaso, cabeza ovalada, ojos café oscuro, orejas medianas pegadas, mentón cuadrado, nariz espigada afilada base ancha, cejas pobladas, labios grandes y boca grande, tez blanca, **señas particulares:** se duplica la información con Joshivani Guerrero de la Cruz/ cicatriz espalda lado derecho de forma circular de color café de 2 centímetros y una cicatriz en el brazo izquierdo por mordida de perro, un lunar en la espalda, lado derecho de forma circular de aproximadamente dos centímetros en color café y otro en cadera de cinco centímetros, **vestimenta:** pantalón [illegible] talla 30, playera chica, huaraches de piel gruesa cruzados, talla 25.

28.- JOSÉ EDUARDO BARTOLO TLATEMPA, edad 18 años cuando se le vio por última vez, con fecha de nacimiento el 13 de Octubre de 1995, **media filiación:** 1.75 a 1.80 metros de estatura, de peso 74 a 78 kilos, complexión media/delgada, cabello negro, corto, quebrado, grueso y abundante, barba y bigote escasos, cabeza ovalada, ojos café oscuro, tamaño normal/tamaño mediano, color café oscuro y ovalados, orejas tamaño mediano, lóbulo separado, mentón ovalado, nariz grande base ancha y gruesa, frente mediana, labios gruesos y cejas medianas, tez moreno claro, **señas particulares** cicatriz en el tercio anterior de la espalda de forma ovalada de 7 centímetros y en el parpado inferior tercio externo de ojo izquierdo en forma lineal, **vestimenta:** playera tipo polo color azul turquesa, talla mediana y un pantalón negro o azul de mezclilla talla 34, boxers medianos.

29.- JOSÉ LUIS LUNA TORRES, sobrenombre "el pato", de 21 años de edad cuando fue visto por última vez, de fecha de nacimiento el 13 de Septiembre de 1993, **media filiación:** 1.63 metros de estatura, con un peso de 52 a 58 kilos, complexión delgado/medio, grupo sanguíneo "ORH" positivo, cabello ondulado, negro abundante,

ART.110
FRACC. V,VII
LFTAIP
MOTIVACIÓN 1

ART. 113
FRACC I LFTAIP
MOTIVACION 2

corto y bigote escaso, cabeza ovalada, ojos rasgados de color café/tamaño chico de color café oscuro, mentón ovalado, nariz larga/base ancha, forma aguileña, cejas pobladas, boca mediana, frente mediana, tez moreno claro, **señas particulares:** una cicatriz a la altura de las cejas en la parte media, un lunar en la nariz del lado izquierdo y en la barbilla/nariz región zigomática derecha, región geniana lado izquierdo. **vestimenta:** pants gris y huaraches del número 26.

30.- JOSHIVANI GUERRERO DE LA CRUZ, de 19 años de edad cuando fue visto por última vez, de fecha de nacimiento el día 15 de Febrero de 1995, **media filiación:** estatura 1.73 a1.78 metros, peso 65 kilos, complexión delgado, cabello lacio negro, grueso y corto, cabeza ovalada, ojos tamaño pequeño de color café claro, orejas grandes y pegadas/medianas, mentón ovalado, nariz mediana base ancha, cejas pobladas, arqueadas, separadas, boca mediana, labios medianos, comisuras horizontales, tez blanca, **señas particulares:** cicatriz en la ceja izquierda por caída de cabello, un lunar atrás de la oreja izquierda, lóbulo izquierdo perforado, cejas cortadas (ambas). **vestimenta:** pantalón talla 28, playera mediana, tenis de tela de color negro del número 27.

31.- JULIO CÉSAR LÓPEZ PATOLZIN, de 25 años de edad fue visto por última vez, de fecha de nacimiento el día 29 de Enero de 1989, **media filiación:** estatura 1.65 metros, peso 63 Kilos, complexión delgado, grupo sanguíneo "ORH" positivo, cabello negro, lacio con corte a rapa, vello facial barba y bigote escaso, cabeza redonda, ojos color café tamaño mediano/chicos, oscuro y ovalados, orejas medianas, mentón redondo, nariz chata/gruesa, frente mediana, cejas pobladas, tez moreno claro, **señas particulares:** un lunar en la oreja, una perforación en la oreja, **vestimenta:** pants azul marino, con talla 34, camiseta tipo polo con rayas amarillas horizontales, franjas delgadas, azul cielo, tenis deportivos del número 26.5.

32.- LEONEL CASTRO ABARCA, de 18 años de edad cuando fue visto por última vez, de fecha de nacimiento el día 6 de Marzo de 1996, **media filiación:** estatura 1.70 metros, peso 55 kilos, complexión delgado, cabello corto de color negro y lacio, vello facial bigote escaso, cabeza redonda, ojos negros, orejas medianas, mentón redondo, nariz grande y ancha, tez moreno, **señas particulares:** cicatriz horizontal de 2 a 3 centímetros del costado izquierdo de la columna, cicatriz en forma de "L" en pectoral derecho de 4 centímetros, **vestimenta:** playera verde esmeralda manga larga, cuello tipo V, diseño de venado color negro en pectoral izquierdo, pantalón de mezclilla azul obscuro talla 28, con cierres en bolsas de los costados y bolsas de costado a la altura de las rodillas, tenis negros Nike del número 8.

33.- LUIS ÁNGEL ABARCA CARRILLO, sobrenombre "Amilzingo", de 17 años de edad cuando fue visto por última vez, de fecha de nacimiento el día 12 de Octubre de 1996, **media filiación:** estatura 1.60/1.65 metros,

ART.110 FRACC. V,VII LFTAIP
MOTIVACIÓN 1

ART. 113 FRACC I LFTAIP
MOTIVACION 2

peso 40 kilos, complexión delgado, cabello negro, lacio y corto, vello facial barba rasurada con bigote, cabeza redonda, ojos negros de tamaño mediano/chicos de color negro, orejas grande y ovaladas, mentón ovalado, nariz chata/recta base media, frente mediana, cejas pobladas, tez moreno claro, **señas particulares:** marcas de acné en el rostro, cicatriz en la fosa iliaca derecha, lineal de 15 centímetros, **vestimenta:** pantalón de mezclilla color azul talla 30, playera azul, zapatos de color negro del número 26.

34.- LUIS ÁNGEL FRANCISCO ARZOLA, sobrenombre "cochilandia o cochiloco", de 19 años de edad cuando fue visto por última vez, de fecha de nacimiento el día 31 de Octubre de 1993, **media filiación:** estatura 1.70/1.53 metros, peso de 50 a 60 kilos, complexión delgado, cabello negro, liso con corte a rapa, vello facial sin barba ni bigote, cabeza redonda, ojos negros tamaño mediano/ovalados color café oscuro, orejas grandes, lóbulo separado, mentón ovalado, nariz achatada/mediana y recta, frente mediana, cejas semipobladas, boca mediana, labios medianos, tez moreno claro, **señas particulares:** cicatriz pequeña arriba de la ceja izquierda/lado derecho en forma lineal, un lunar en la boca del lado izquierdo, **vestimenta:** pantalón de mezclilla talla 32, playera mediana de cuello redondo manga corta talla chica, calzado del número 26.

35.- MAGDALENO RUBÉN LAURO VILLEGAS, sobrenombre "Magda" de 19 años de edad cuando fue visto por última vez, de fecha de nacimiento el día 8 de Septiembre de 1995, **media filiación:** Estatura 1.55 metros, peso 62 kilos, complexión delgado, cabello color oscuro, quebrado y corto grueso y abundante, vello facial barba y bigote escaso, cabeza ovalada, ojos medianos color oscuros y ovalados, orejas medianas, mentón ovalado, nariz gruesa ligeramente inclinada, frente mediana, cejas pobladas, boca grande, labios medianos, tez moreno claro, **señas particulares:** cicatriz en el labio a causa de una cirugía, lunar o mancha en el pecho de lado izquierdo amorfo de 1 centímetro, **vestimenta:** pantalón azul marino de vestir talla 28, playera gorda manga corta con dibujos en color amarillo talla 28, calzado huarache de color café del número 25.

36.- MARCIAL PABLO BARANDA, de 20 años de edad cuando fue visto por última vez, de fecha de nacimiento el día 5 de Septiembre de 1994, **media filiación:** estatura 1.60/1.64 metros, peso 62 kilos, complexión media, cabello negro, grueso, abundante y lacio, cabeza ovalada, ojos color negro, orejas medianas ovaladas, mentón ovalado, nariz recta base ancha, frente amplia, cejas pobladas, boca mediana, labios delgados, tez moreno claro, **vestimenta:** pants gris, tenis de color blanco con azul del número 26 o 26.5, boxers cortos, calcetín largo, cinturón negro de piel con hebilla chica, gorra blanca con letras al frente.

37.- MARCO ANTONIO GÓMEZ MOLINA, de 21 años de edad cuando fue visto por última vez, de fecha de nacimiento el día 18 de Febrero de 1993, **media filiación:** estatura 1.75 metros, peso 57 kilos, complexión

ART.110
FRACC. V,VII
LFTAIP
MOTIVACIÓN 1

ART. 113
FRACC I LFTAIP
MOTIVACION 2

delgado, grupo sanguíneo "ARH" positivo, cabello de color negro, lacio, abundante y con corte a rapa, vello facial barba y bigote rasurado, cabeza ovalada, ojos pequeños de color café, orejas medianas y separadas, mentón cuadrado, nariz chica, base ancha, tez moreno claro, **señas particulares:** escoriaciones en hombro izquierdo, entre 10 y 15 centímetros a la mitad de brazo, un lunar en la mano izquierda de 2 centímetros, lunar entre nariz y labio de 1 centímetro, ojo derecho mancha negra, **vestimenta:** pantalón de mezclilla azul marino talla 32, playera negra de manga larga talla 36, calzado del número 28.

38.- MARTÍN GETSEMANY Y/O MARTÍN GETSEMANI SÁNCHEZ GARCÍA, de 20 años de edad cuando fue visto por última vez, de fecha de nacimiento el día 10 de Agosto de 1994, **media filiación:** estatura 1.72 metros, peso 67 a 70 kilos, complexión delgado, grupo sanguíneo "BRH" positivo, cabello color negro, lacio y rapado, vello facial escaso, cabeza ovalada, ojos color negros medianos, orejas medianas, mentón cuadrado, nariz grande, base ancha, tez moreno claro, **señas particulares:** acné en la espalda alta, cicatriz en pie de lado izquierdo de 2 centímetros, cicatrices en rodilla, dos lunares de lado derecho de la cara a la altura del pómulo, 3 lunares en abdomen pequeños en forma de triángulo, en la boca del estómago, **vestimenta:** pantalón talla 32, playera talla chica, zapato tipo tenis blancos con franja naranja talla 26.5.

39.- MAURICIO ORTEGA VALERIO, de 18 años de edad cuando fue visto por última vez, de fecha de nacimiento el día 21 de Mayo de 1996, **media filiación:** estatura 1.55/1.67 metros, peso 67 a 68 kilos, complexión delgado/medio, cabello negro, lacio, abundante, vello facial sin barba ni bigote, vello corporal escaso, cabeza ovalada, ojos medianos y de color negro, orejas grandes lóbulo adherido, mentón redondo, nariz recta chata, ceja poblada, frente mediana, boca mediana y labios medianos, tez moreno claro, **señas particulares:** cicatriz a un costado de tobillo sin especificar lateralidad, un lunar en la barbilla/lunar en la mejilla derecha, circular y de color café, **vestimenta:** pantalón gris mezclilla, playera tipo polo manga corta, rayas horizontales color crema, huarache calzado talla 26.

40.- MIGUEL ÁNGEL HERNÁNDEZ MARTÍNEZ, sobrenombre "Bolita", de 28 años de edad cuando fue visto por última vez, de fecha de nacimiento el día 23 de Septiembre de 1986, **media filiación:** estatura 1.60 metros, peso 80 kilos, complexión robusto, grupo sanguíneo "A" cabello negro, lacio con corte a rapa, vello facial barba y bigote, patillas largas, cabeza ovalada, ojos medianos de color café oscuro, orejas largas, mentón redondo, nariz achatada, tez moreno claro, **señas particulares:** cicatriz quirúrgica en el pie, en pierna izquierda se hizo injerto a la altura de la pantorrilla, se rompió tendones de la pierna izquierda, **vestimenta:** playera verde, chaleco negro, tenis color café del número 6.5, pantalón azul mezclilla.

[redacted]

ART.110
FRACC. V,VII
LFTAIP
MOTIVACIÓN 1

ART. 113
FRACC I LFTAIP
MOTIVACION 2

41.- MIGUEL ÁNGEL MENDOZA ZACARÍAS, sobrenombre "El Miclo", de 33 años de edad cuando fue visto por última vez, de fecha de nacimiento el día 2 de Septiembre de 1981. **media filiación:** estatura 1.60 metros, peso 51 kilos, complexión delgado, cabello negro, lacio, con corte a rapa, vello facial barba y bigote rasurado, cabeza ovalada, ojos negros de tamaño mediano (carnosidad en el ojo izquierdo), orejas medianas, mentón ovalado, nariz achatada, grande, boca mediana, labios medianos, cejas pobladas, frente mediana, tez moreno claro, **señas particulares:** cicatriz quirúrgica por fractura en pie, presenta varilla y tornillos, perforación en la oreja izquierda, **vestimenta:** playera negra, pantalón azul de mezclilla talla 28, tenis negros, con suela blanca del número 6.5 o 7.

42.- SAÚL BRUNO GARCÍA, sobrenombre "Chicharrón", de 18 años de edad cuando fue visto por última vez, de fecha de nacimiento el día 24 de Febrero de 1995, **media filiación:** estatura 1.60 metros, peso 63 kilos, complexión delgado/mediano, vello facial barba y bigote, cabello negro, ondulado con corte a rapa, cabeza ovalada, ojos medianos de color café claros ovalados, orejas ovaladas, mentón cuadrado, nariz achatada, delgada, tez moreno claro, ceja poblada, frente mediana, boca mediana, labios medianos, **señas particulares:** cicatriz en la ceja de lado izquierdo, en el cuello y en la ceja izquierda, **vestimenta:** pantalón talla 28 a 30, playera mediana, tenis café del número 26.5, cinta negra en cuello.

43.- BERNARDO FLO[illegible]CARAZ, de 2[illegible] años de edad cuando fue visto por última vez, de fecha de nacimiento el día 22 de N[illegible]93, **media filiación:** estatura 1.65/1.76 metros, peso 80 a 90 kilos, complexión robusto, grupo sanguíneo [illegible] cabello color negro, corto y lacio, ojos medianos de color café oscuro/ tamaño grande, orejas medianas, mentón redondo, nariz aguileña/grande y chata, tez moreno claro/blanco, **señas particulares:** cicatriz en la ceja derecha, lunar en la parte de la cadera del lado derecho, un lunar en forma de mancha en el pecho, en el torax presenta un lunar en forma de manita de gato, **vestimenta:** Pantalón talla 36, playera grande, tenis converse de bota color azul marino del número 29.

[illegible]RAL DE LA REPÚBLICA
[illegible] Derechos Humanos,
Servicios a la Comunidad
Investigación

Información y documentación que deberá ser remitida a esta Instalaciones, en el término anteriormente señalado, citando que esta Mesa tiene como número telefónico [redacted] y con correo electrónico [redacted]

Se anexa copia fotostática de fotografía de las personas anteriormente citadas.

ART.110
FRACC. V,VII
LFTAIP
MOTIVACIÓN 1

ART. 113
FRACC I LFTAIP
MOTIVACION 2

PGR

Sin otro particular, reitero a usted, mi más distinguida de mis consideraciones.

[redacted]

EL C. AGENT **RACIÓN,**

L

[redacted]

C.c.p. C. LIC **e que designe a personal a su cargo, para que haga entrega del p**

[redacted]

[redacted]

ART.110
FRACC. V,VII
LFTAIP
MOTIVACIÓN 1

ART. 113
FRACC I LFTAIP
MOTIVACION 2

PGR

1 / 343

03391

PROCURADURIA GENERAL DE LA REPUBLICA
SUBDELEGACION ADMINISTRATIVA
RECIBIDO
19 AGO 2016
TLAXCALA

OFICIO: 1768/2016

EXHORTO: PGR/TLAX/EXH./87/2016

Tlaxcala, Tlax; a 18 de agosto del 2016

ASUNTO: SE SOLICITA INFORMACIÓN URGENTE.

C. [redacted]

DIRECTOR DEL CENTRO DE REINSERCIÓN SOCIAL DE TLAXCALA (CERESO).
Calle 8, col. La Loma Xicoténcatl,
Tlaxcala, Tlaxcala.
P R E S E N T E.

DIRECCION DE PREVENCIÓN Y REINSERCIÓN SOCIAL DE TLAXCALA
CENTRO DE REINSERCIÓN SOCIAL TLAXCALA
RECIBIDO
22 AGO 2016
NOMBRE
FIRMA
HORA 10:20

Con fundamento en lo dispuesto por los artículos 21 y 102 apartado "A" de la Constitución Política de los Estados Unidos Mexicanos; 2 fracción II, 168, 180, 206, y demás relativos del Código Federal de Procedimientos Penales, 4° fracción I Inciso A, 10 fracción X, 22 fracción II, de la Ley Orgánica de la Procuraduría General de la República, así como 102 del Reglamento de la Ley Orgánica de la Procuraduría General de la República; solicito a usted su colaboración con la finalidad de que gire sus apreciables instrucciones a quien corresponda, para que informen a esta Autoridad Ministerial, en un término de **DOS DÍAS** contados a partir de la recepción del presente oficio, si dentro de su población [redacted] se cuenta con **antecedente de ingreso** de las personas de nombres:

1.- ABEL GARCÍA HERNÁNDEZ, de [redacted] años de edad la última vez que fue visto, con fecha de nacimiento 15 de Junio de 1995, **media filiación:** estatura de 1.62 metros aproximadamente, peso 61 kilogramos, complexión delgado, cabello negro y rasurado, cabeza redonda, orejas grandes, nariz regular base ancha "chata", tez moreno claro, ojos café oscuro, mentón redondo amplio, **señas particulares:** lunar parte externa de la pierna derecha, lunar en cuello, debajo de la oreja y perforación de lóbulo izquierdo, cicatriz de viruela en la frente, **vestimenta:** pantalón de mezclilla color azul marino talla 30, playera café obscuro, talla mediana, tenis negros talla 27 marca Converse.

2.- ABELARDO VÁZQUEZ PENITEN, de 19 años de edad la última vez que fue visto, con fecha de nacimiento 20 de Septiembre de 1995, **media filiación:** estatura de 1.68 a 1.70 metros aproximadamente, pero de

[redacted]

ART.110
FRACC. V,VII
LFTAIP
MOTIVACIÓN 1

ART. 113
FRACC I LFTAIP
MOTIVACION 2

61 kilogramos, complexión delgado, cabello color negro, corto, lacio y abundante, bigote escaso, cabeza ovalada, tez moreno claro, ojos grandes, rasgados y de color negro medianos, orejas medianas y lóbulo adherido, mentón cuadrado, nariz pequeña y base ancha, cara cuadrada, frente pequeña, boca grande, labios gruesos, cejas pobladas, arqueadas y separadas, **señas particulares:** cicatriz en rodilla izquierda de aproximadamente cuatro centímetros, **vestimenta:** información incompleta, pantalón de mezclilla, playera de cuello redondo, zapatos tenis de 6 o 6.5.

3.- AIDÁN ABRAJÁN DE LA CRUZ, de 24 años de edad la última vez que fue visto, fecha de nacimiento el 2 de Enero de 1990, **media filiación:** de 1.68 a 1.70 metros aproximadamente, peso 70 a 75 kilos, complexión regular, cabello rapado, oscuro, ondulado y abundante, vello facial escaso, cabeza redonda, ojos café oscuro o color negro medianos, orejas regulares pegadas, mentón redondo, nariz grande, base ancha y lóbulo, tez moreno claro, frente pequeña, cara redonda, boca mediana, labios pequeños, cejas pobladas, horizontales, **señas particulares:** cicatriz en la pierna de aproximadamente cuatro centímetros, no especifica lateralidad; lunar en muñeca mano izquierda de un centímetro de diámetro, liso, mismo color de piel, **vestimenta:** tenis del número 7 negros, suela blanca, Nike con "paloma" logotipo, pantalón azul obscuro de mezclilla talla 34, playera tipo polo azul claro, franjas delgadas, horizontales blancas, talla 36 o "G", Sweater gris de estambre talla "M", listón en tobillo amarillo, cinturón.

4.- ALEXANDER MORA VENANCIO, de 19 años de edad la última vez que fue visto, fecha de nacimiento el día 25 de Abril de 1995, **media filiación:** 1.60 a 1.65 metros de estatura, peso de 60 kilos, complexión delgado, cabello ondulado, negro, delgado, abundante lo usa rapado, barba escasa, cabeza ovalada, ojos café oscuro, orejas regulares, mentón ovalado, nariz recta, base regular, tez moreno claro, **señas particulares:** pequeñas cicatrices en brazos y pies realizadas con machete, golpe enquistado (bolita) debajo del cuadril, ambos lóbulos perforados, **vestimenta:** calzaba tenis blancos del número 27, pantalón negro de mezclilla desgastado y arrugado, camisa café cuadrada y cinturón.

5.- ANTONIO SANTANA MAESTRO, sobrenombre "Copy", de 20 años de edad cuando fue visto por última vez, con fecha de nacimiento 16 de enero de 1990, **señas particulares:** estatura de 1.60 a 1.65 metros, peso de 60 a 65 kilos, complexión regular, cabello negro, lacio con acumulación de canas, grueso, vello facial barba y bigote escaso, teñido, ojos pequeños color negro, mentón redondo, nariz chata, cara ovalada, frente pequeña, boca grande, labios medianos, cejas pobladas, horizontales separadas y comisuras horizontales, tez moreno obscuro, **señas particulares:** diversas cicatrices por acné en el rostro, espalda y brazos, pantalón de mezclilla azul marino, talla 30 o 28, playera negra, talla mediana, manga corta, zapato negro o guarache, talla 26 y camisa mediana.

[redacted]

ART.110
FRACC. V,VII
LFTAIP
MOTIVACIÓN 1

ART. 113
FRACC I LFTAIP
MOTIVACION 2

6.- BENJAMIN ASCENCIO BAUTISTA, sobrenombre "Comelón" y/o "Dormilón", de 19 años de edad cuando fue visto por última vez, con fecha de nacimiento el 9 de abril de 1995, **media filiación:** estatura 1.57 metros aproximadamente, pesos 55 a 60 kilos, complexión regular, cabello negro, grueso y abundante, lo usa rapado, sin barba, sin bigote, cabeza ovalada, ojos café obscuro, orejas ligeramente separadas, mentón ovalado, nariz mediana, base ancha, tez moreno, **señas particulares:** cicatriz en la cabeza (región trasera izquierda), un lunar en mentón, uno en mejilla lado izquierdo de cara, **vestimenta:** pantalón talla 28, playera ceñida al cuerpo, camisa chica, boxer o trusa chica o mediana, calcetines cortos, cinturón sencillo zapatos 6.0 a 6.5.

7.- CARLOS IVAN RAMÍREZ VILLAREAL, sobrenombre "Diablo" y/o "Diablillo", de 19 años de edad cuando fue visto por última vez, fecha de nacimiento el 26 de Noviembre de 1994, **media filiación:** estatura 1.60 metros, peso 50 kilos, complexión regular, cabello lacio o quebrado, negro con canas lo utiliza rapado, vello facial escaso, cabeza redonda, ojos negros ovalados chicos, orejas triangulares, mentón en punta, nariz recta mediana, cara ovalada, frente mediana, boca mediana, comisuras horizontales, cejas pobladas, separados y horizontales, bolitas en pierna izquierda, tez moreno claro, **señas particulares:** raspón en cadera posterior, en pierna derecha arriba de rodilla tamaño pequeño con relieve, en cara interna de rodilla sin especificar lateralidad, en pierna derecha a la altura media del tobillo liga color negra abultada, dos lunares en clavícula, separados entre 2 o 3 centímetros, con relieve sin especificar lateralidad, en hombro derecho abultado negro, en planta de pie liso, no especifica lateralidad, **vestimenta:** pantalón de mezclilla azul o negro, talla 28, playera roja sin cuello ceñida, huaraches de cuero del número 6.0, boxer cortos y calcetines cortos.

8.- CARLOS LORENZO HERNÁNDEZ MUÑOZ, sobrenombre "el frijolito", de 18 años de edad cuando fue visto por última vez, fecha de nacimiento el día 11 de Octubre de 1995, **media filiación:** 1.62 metros de estatura, peso 60 kilos, complexión regular a formido, cabello lacio, negro, abundante y lo usa corto, vello facial escaso, ojos negros, tez moreno obscuro, **señas particulares:** cicatriz en parte posterior del hombro y cicatriz en la frente, **vestimenta:** calzado tipo mocasín número 6, shorts, pantalón.

9.- CÉSAR MANUEL GONZÁLEZ HERNÁNDEZ, sobrenombre "Panotla" y/o "El Marinela", de 22 años de edad cuando fue visto por última vez, fecha de nacimiento el día 8 de Marzo de 1992, **media filiación:** estatura 1.70 a 1.75 metros aproximadamente, peso 48 kilos, complexión delgada, grupo sanguíneo "A" positivo, cabello quebrado, castaño obscuro, delgado, escaso, lo utiliza rapado, vello facial en mentón, ojos grandes color café oscuro, nariz respingada mediana, tez moreno claro, **señas particulares:** cicatriz en ceja derecha o izquierda faltándole vellosidad, entre brazo y antebrazo de 3 centímetros aproximadamente de acné en la cara, por accidente

ART.110
FRACC. V,VII
LFTAIP
MOTIVACIÓN 1

ART. 113
FRACC I LFTAIP
MOTIVACION 2

automovilístico en mano derecha dedo medio y anular, otra por quemadura por soldadura en uno de sus pies, un lunar en el pie (no especifica cual) cicatriz de acné en la espalda baja, **vestimenta:** calzado del número 5.5.

10.- CHRISTIAN ALFONSO RODRIGUEZ TELUMBRE, de 19 años de edad cuando fue visto por última vez, fecha de nacimiento el 9 de Agosto de 1995, **media filiación:** estatura de 1.85 a 1.87 centímetros, peso 67 a 70 kilos, complexión delgado, cabello negro, lacio u ondulado y corto, vello facial sin barba ni bigote, ojos medianos color café claro, orejas medianas, lóbulo adherido, mentón ovalado, nariz recta mediana y base mediana, cara ovalada, frente mediana, boca grande, labios medianos, comisuras horizontales, cejas semipobladas horizontales separadas, acné en rostro y pecho, tez moreno claro, quemado, **señas particulares:** cicatriz lineal de color blanca de dos centímetros en muslo derecho abultada, un lunar en glúteo izquierdo, pequeño, **vestimenta:** playera blanca, cuello tipo V mediana, huarache cruzado número 6.0 u 8.0, pantalón azul claro.

11.- CHRISTIAN TOMÁS COLÓN GARNICA, de 18 años de edad cuando fue visto por última vez, fecha de nacimiento el 24 de Julio de 1996, **media filiación:** estatura de 1.50 a 1.72 metros, peso 55 a 75 kilos, complexión regular, grupo sanguíneo "O" positivo, cabello lacio, negro y abundante, vello facial escaso, cabeza redonda, ojos negros, orejas medianas con lóbulos separados, mentón cuadrado, nariz gruesa, cara cuadrada, frente pequeña, boca mediana, labios medianos, comisuras horizontales, cejas separadas, pobladas y horizontales, tez moreno, **señas particulares:** cicatriz por quemadura en antebrazo derecho más oscura que la piel, cicatrices de varicela a un costado del ojo probablemente el derecho, **vestimenta:** tenis Nike con logotipo (paloma) del número 7.5, playera tipo polo con franjas blancas con guinda, pantalón de mezclilla azul [illegible], cinturón con figura en la hebilla de un caballo, reloj negro marca Cassio.

12.- CUTBERTO ORTIZ RAMOS, de 22 años de edad cuando fue visto por última vez, fecha de nacimiento el día 22 de Febrero de 1992, **media filiación:** estatura de 1.75 metros, peso [illegible] kilos, complexión regular a robusta, cabello lacio, negro y corto, vello facial usa patillas largas, ojos grandes color café oscuro, medianos, ovalados y oscuros, mentón en punta, nariz chata, cara ovalada (diamante), frente mediana, boca chica, labios delgados, comisuras horizontales, cejas pobladas, separadas y arqueadas, tez moreno claro, **señas particulares:** una cicatriz debajo de la nariz, cicatriz lineal curva en la palma de la mano izquierda, **vestimenta:** calzado tenis Adidas del numero 7, pantalón de mezclilla, playera lisa.

13.- DORIAN GONZÁLEZ PARRAL, sobrenombre "El Kinder", de 18 años de edad cuando se fue visto por última vez, fecha de nacimiento el 23 de Diciembre de 1995, **media filiación:** 1.50 a 1.55 metros de estatura, con peso de 50 kilos, complexión delgado, cabello negro, lacio y corto, lo usa rapado, vello facial escaso, ojos

ART.110
FRACC. V,VII
LFTAIP
MOTIVACIÓN 1

ART. 113
FRACC I LFTAIP
MOTIVACION 2

chicos color café oscuro, ovalados pequeños, orejas pequeñas ovaladas, mentón triangular, nariz delgada, base ancha, cara ovalada, frente mediana, boca pequeña, labios medianos, comisuras horizontales, cejas semipobladas, horizontales y separadas, tez clara, **señas particulares:** una cicatriz por quemadura en pierna con liquido con tamaño de aproximadamente un centímetro y un lunar en la parte derecha del cuello de forma circular de aproximadamente un medio centímetro, otro en región mascelrina color café, tamaño de menos de un centímetro tiene dos, **vestimenta:** calzado huaraches número 24, pantalón de mezclilla talla 16 o 18 y cinturón.

14.- JORGE LUIS GONZÁLEZ PARRAL, de 21 años de edad cuando fue visto por última vez, con fecha de nacimiento el día 2 de Septiembre de 1993 o 3 de septiembre de 1993, **media filiación:** estatura de 1.60 a 1.65 metros, complexión delgado, cabello negro, lacio y corto, ojos chichos color café oscuro, medianos, ovalados, mentón ovalado, nariz delgada, base mediana, tez moreno claro, **señas particulares;** fractura en las muñecas de ambas manos, **vestimenta:** pantalón de mezclilla color azul.

15.- EMILIANO ALEN GASPAR DE LA CRUZ, sobrenombre "El pilas", de 23 años de edad cuando fue visto por última vez, con fecha de nacimiento el día 20 de Agosto de 1991, **media filiación:** estatura de 1.70 metros, peso 70 kilós, complexión delgado, cabello corto, oscuro, lacio u ondulado, delgado y abundante, vello facial barba y bigote,aunque sin navaja, cabeza redonda, ojos café oscuro de tamaño mediano, orejas medianas, mentón redondo, nariz mediana recta, cara ovalada, frente mediana, boca mediana, labios pequeños, comisuras horizontales, cejas pobladas horizontales y separadas, tez moreno oscuro, **señas particulares:** tiene callos en las manos, una cicatriz en la pantorrilla de un centímetro de tamaño no se especifica lateralidad, otra en cabeza de medio centímetro no se especifica lateralidad, una mancha en la espalda color chocolate, lunar en la frente entre las cejas, **vestimenta:** información [redacted] pantalón de mezclilla, playera y tenis)

16.- EVERARDO RODRIGUEZ BELLO, sobrenombre "El Kalimba" y/o "Chango", de 19 años de edad cuando fue visto por última vez, con fecha de nacimiento el día 5 de Enero de 1995, **media filiación:** estatura 1.63 metros, peso 50 a 55 kilos, complexión delgado, cabello negro, lacio, grueso y corto, sin barba ni bigote, ojos café oscuro de tamaño medianos, orejas chicas ovaladas, mentón triangular, nariz grande base ancha, cara ovalada, frente pequeña, boca grande, labios grueso, comisuras horizontales, cejas pobladas horizontales y separadas, tez moreno claro, **señas particulares,** cicatriz arriba de la frente a la altura de nacimiento de cabello de forma lineal de 3 centímetros, en cabeza lado derecho en la parte alta visible entre el cabello, en zona lumbar lado izquierdo de aproximadamente tres centímetros, en pantorrilla de extremidad interior, una macha o lunar en el cuello de color negro o café pequeño de forma redonda, perforación en oreja lado izquierdo, **vestimenta:** pantalón negro de vestir.

[redacted]

ART.110
FRACC. V,VII
LFTAIP
MOTIVACIÓN 1

ART. 113
FRACC I LFTAIP
MOTIVACION 2

talla 28 a 30, playera roja con rayas amarillas en su parte frontal, talla medina, cuello redondo, cinturón liso hebilla de metal con figura de espuela, huaraches, negros cruzados con suela de llanta del número 5, bóxer mediano.

17.- FELIPE ARNULFO ROSA, de 20 años de edad cuando fue visto por última vez, con fecha de nacimiento el 21 de Mayo de 1994, **media filiación:** estatura 1.55 a 1.65 o 1.70 metros, peso de 55 a 60 kilos o 86 kilos, complexión regular o robusto, cabello color oscuro, quebrado, corto, grueso con algunas canas, vello facial barba y bigote, se lo rasura, ojos medianos, café oscuro o negro y ovalados, orejas medianas pegadas, mentón ovalado, nariz recta, delgada y base ancha, boca mediana, labios gruesos, comisuras horizontales, cara ovaladas, frente pequeña, cejas pobladas y arqueadas, tez moreno oscuro, **señas particulares:** una cicatriz en medio de la cabeza se le cae ventilador, cicatriz en estomago lado derecho con corte con vidrio, cicatriz del lado derecho a la altura de las costillas de 2 centímetros aproximadamente y de la frente por encima de la ceja izquierda, [illegible] en la parte trasera del cuello del lado derecho, en hombro derecho de dos centímetros aproximadamente, **vestimenta:** pantalón negro o azul de mezclilla, talla grande, playera o camisa verde talla grande, tenis de color blanco de número de 5 a 5.5, cinta color vede que porta en brazo derecho.

18.- GIOVANNI GALINDREZ GUERRERO, sobrenombre "spider", de 20 años de edad, con fecha de nacimiento el 19 de Septiembre de 1994, **media filiación:** estatura 1.58 a 1.60 metros, peso de 42 a 46 kilos, complexión regular a delgada, grupo sanguíneo "O" positivo, cabello color oscuro, quebrado, corto, abundante, lo usa rapado, vello facial barba y bigote que usa [illegible], ojos color café oscuro, medianos, alargados, orejas tamaño medio, lóbulo separado, mentón ovalado, nariz ancha, recta y achatada, cara ovalada, frente mediana, labios medianos, comisuras horizontales, cejas pobladas, boca chica, tez [illegible], **señas particulares:** cicatriz en el pómulo derecho o izquierdo entre 1 y 2 centímetros aproximadamente, pequeño arriba en la ceja derecha, en brazo izquierdo en la muñeca tipo rasgada curvada en forma de "u" de 1 centímetro aproximadamente, un tatuaje en forma de corazón color rojo con nombre Carolina, parte poster de la espalda área del omoplato, **vestimenta:** pantalón de mezclilla azul o negro deslavado con varias bolsas en los lados talla 28, playera de color verde sin estampado de cuello redondo talla 14, huaraches con suela cruzados de piel color vino del número 6, mochila de color rojo y bóxer no de licra.

19.- ISRAEL CABALLERO SÁNCHEZ, sobrenombre "Aguirrito", de 21 años de edad cuando fue visto por última vez, con fecha de nacimiento 28 de septiembre de 1993, **media filiación:** 1.62 a 1.72 centímetros, peso 60 kilos, complexión regular, cabello negro, liso con corte a rapa, cabeza redonda, ojos negros tamaños mediano, orejas grandes, mentón redondo, nariz mediana y chata, cara redonda, frente mediana, boca mediana, labios medianos, comisuras abatidas, cejas pobladas, horizontales y separadas, tez moreno claro, **señas particulares:**

[redacted]

ART.110
FRACC. V,VII
LFTAIP
MOTIVACIÓN 1

ART. 113
FRACC I LFTAIP
MOTIVACION 2

mancha o lunar en forma de mapa, rectangular de 3 a 5 centímetros, color café claro aproximadamente al centro de la espalda, lugar de bajo de la oreja derecha, **vestimenta:** playera o camisa azul o gris talla mediana, pantalón de mezclilla azul o gris, talla 30, playera negra de licra con logotipos, ropa interior de color llamativa, calcetines negros o morados, cinturón negro, calzado huaraches negros del número 24 o 26.

20.- ISRAEL JACINTO LUGARDO, sobrenombre "Chukyto", de 19 años de edad cuando fue visto por última vez, fecha de nacimiento el 15 de Julio de 1995, **media filiación:** estatura de 1.68 a 1.70 metros, peso 105 kilos, complexión robusta, grupo sanguíneo "O" positivo, cabello corto, oscuro, lacio y ondulado, con algunas canas, abundante, usa barba delgada alrededor, cabeza redonda, ojos café claro grandes, orejas medianas, mentón redondo, nariz grande achatada, boca grande, labios medianos y comisuras horizontales, tez moreno claro, **señas particulares:** cicatriz en la cabeza de 2 centímetros, área occipital sutura 5 puntos, en parte superior de rodilla no se especifica lateralidad, cicatriz en brazo derecho de aproximadamente un centímetro por vacuna y en la mejilla izquierda abajo del ojo de 1 centímetro, **vestimenta:** pantalón de mezclilla azul marino oscuro, figura de zigzag en una bolsa, talla 38 a 40, playera roja con líneas negras talla grande, calzado tipo huarache de tiras de cuero con camuflaje tipo militar, con [illegible] talla 28 tipo llanta.

21.- JESÚS JOVANY RODRÍGUEZ TLATEMPA, de 20 años de edad cuando fue visto por última vez, fecha de nacimiento el 24 de [illegible] de 1993, **media filiación:** 1.70 centímetros, peso 68 kilos, complexión delgado a robusto, grupo sanguíneo "O" positivo, cabello negro, lacio, corto, grueso y escaso, barba y bigote escaso, cabeza redonda, ojos [illegible] grandes, mentón ovalado, nariz mediana, cejas escasas o pobladas, arqueadas y separadas, frente mediana, boca mediana comisuras horizontales, tez moreno claro, **señas particulares:** cicatriz en tobillo lado externo, derecho, ovalado, liso y un poco más oscuro que la piel de 6 centímetros, cicatriz superior posterior en cabeza le dan 3 puntadas, no le crecía el cabello, de tono más claro que la piel y cicatriz grande en el cuello, mancha de nacimiento de 2.5 centímetros en forma ovalada en base de cuello, lado derecho, **vestimenta:** pantalón talla 30, playera mediana tipo polo o con cuello V, tenis negros o azul marino o blancos, marca puma con agujeta negra número 26.5, anillo color gris liso no grabado, mochila roja con gris sencilla con asas de tela, escapulario en tela imagen de Jesucristo.

22.- JONÁS TRUJILLO GONZÁLEZ, sobrenombre "El Benis", de 20 años de edad cuando fue visto por última vez, con fecha de nacimiento el día 29 de Marzo de 1994, **media filiación:** 1.80 metros de estatura, pesa de 98 a 100 kilos, complexión robusta, grupo sanguíneo "O" positivo, cabello oscuro, chino, grueso y abundante, lo usa rapado, barba muy escasa, cabeza redonda, ojos negros, café oscuro ovalados, orejas cuadradas, separadas del cráneo, mentón partido, nariz delgada, cara ovalada, boca chica, labios medianos, cejas pobladas, separadas y

ART.110
FRACC. V,VII
LFTAIP
MOTIVACIÓN 1

ART. 113
FRACC I LFTAIP
MOTIVACION 2

arqueadas, comisuras horizontales, tez moreno claro, **señas particulares:** una cicatriz entre el cuello y la barbilla, en la ceja izquierda cerca de la cien por pedrada a los 10 años, hundida de color más claro que la piel de 1 centímetro forma ovalada, fractura de tobillo izquierdo le ponen férula, posteriormente se raspa, **vestimenta:** pantalón de mezclilla talla 36 o pants negro, sudadera azul fuerte, cuello redondo, con letras negras al frente talla "G", zapato tipo huarache color café, tiras cruzadas con correa o cinturón de lona, suela de llanta número 9, muchila tejida a mano de colores.

23.- JORGE ÁLVAREZ NAVA, sobrenombre "El Chabelo", de 29 años de edad cuando fue visto por última vez, con fecha de nacimiento el día 23 de Septiembre de 1985, **media filiación:** estatura de 1.80 metros, peso 79 kilos, complexión robusto, grupo sanguíneo "B" negativo, cabello negro y lacio, vello facial abundante, vello corporal vellosidad en las piernas, cabeza ovalada, ojos grandes de color café oscuro, orejas medianas, mentón redondo, nariz mediana respingada, cara redonda, frente pequeña, boca mediana, labios pequeños, comisuras horizontales, cejas pobladas horizontales separadas, tez blanca, **señas particulares:** una cicatriz vertical bajo el ojo derecho, **vestimenta:** pantalón de mezclilla talla 32, playera tipo polo manga corta talla mediana, sudadera color verde de cierre al frente con capucha y bolsas a los lados talla mediana, calzado huaraches talla 9, se desconoce mayores datos de la vestimenta.

24.- JORGE ANÍBAL CRUZ MENDOZA, de 19 años de edad cuando fue visto por última vez, con fecha de nacimiento el día 14 de Agosto de 1995, **media filiación:** estatura de 1.65 metros, de peso 60 kilos, complexión delgado, cabello negro, corto y lacio abundante, cabeza ovalada, ojos chicos de color café oscuros y ovalados, orejas pequeñas, mentón cuadrado, nariz chata y gruesa, tez moreno claro, **señas particulares:** cicatriz en un brazo de forma circular de 1 centímetro, estrías en la espalda y cicatriz redonda en pie derecho de 3 centímetros en el labio superior de forma lineal de 5 centímetros en el abdomen de forma circular de 3 centímetros, mancha de nacimiento en el costado izquierdo del estómago en forma de ovalo horizontales de 5 centímetros de tono oscuro, **vestimenta:** pantalón de mezclilla talla 28, playera chica, sudadera chica, tenis blancos con logotipo de puma color negro, talla 26, cinturón negro de cuero, se desconocen mayores datos de la vestimenta.

25.- JORGE ANTONIO TIZAPA LEGIDEÑO, de 20 años de edad cuando fue visto por última vez, fecha de nacimiento el 7 de Junio de 1994, **media filiación:** estatura 1.78/1.85 metros, peso 80 kilos, complexión delgado, grupo sanguíneo "ORH" positivo, cabello negro, lacio con corte a rapa, sin barba ni bigote, cabeza ovalada, ojos medianos de color negros, orejas grandes, mentón redondo, nariz grande chata, cejas pobladas, arqueadas y próximas, comisura horizontal y frente mediana, tez moreno, **señas particulares** manchas negras en brazos, cicatriz debajo de la rodilla izquierda y cicatriz por acné en ambos brazos, un tatuaje en forma de corazón entre el

[redacted]

ART.110
FRACC. V,VII
LFTAIP
MOTIVACIÓN 1

ART. 113
FRACC I LFTAIP
MOTIVACION 2

dedo índice y el pulgar de 2 centímetros. perforación en la oreja derecha. **vestimenta:** playera amarilla talla mediana. pantalón de mezclilla azul talla 34. tenis de color rojo marca Pirma del número 27.5.

26.- JOSÉ ÁNGEL CAMPOS CANTOR, sobrenombre "la tripa", de 33 años de edad cuando fue visto por última vez, con fecha de nacimiento 31 de Mayo de 1981. **media filiación:** estatura 1.70 metros. peso 60 kilos. complexión delgado. cabello negro y lacio. cabeza cuadrada. ojos medianos de color negro. orejas medianas. mentón cuadrado. nariz mediana respingada. frente mediana. boca mediana. comisuras horizontales. cejas pobladas. tez moreno claro. **señas particulares:** cicatriz pequeña en la cabeza. en la parte occipital posterior. cicatrices leves (por escoriaciones) en piernas. dos lunares en el cuello del lado derecho a la altura de la nuca. perforación en la oreja izquierda. **vestimenta:** playera rayas blancas sobre fondo naranja talla mediana. pants gris. rayas blancas a los costados. huaraches número 26.

27.- JOSÉ ÁNGEL NAVARRETE GONZÁLEZ, sobrenombre "El pepe", de 18 años de edad cuando fue visto por última vez, con fecha de nacimiento el día 19 de Diciembre de 1996. **media filiación:** estatura de 1.80 metros. peso de 56 a 60 kilos. complexión delgado. grupo sanguíneo "ORH" positivo. cabello negro. corto y ondulado abundante. vello facial escaso. cabeza ovalada. ojos café oscuro. orejas medianas pegadas. mentón cuadrado. nariz espigada a[illegible]se ancha. cejas pobladas. labios grandes y boca grande. tez blanca. **señas particulares:** se duplica la [illegible]ón con Joshivani Guerrero de la Cruz/ cicatriz espalda lado derecho de forma circular de color café de 2 centímetros y una cicatriz en el brazo izquierdo por mordida de perro. un lunar en la espalda. lado derecho de forma circular de aproximadamente dos centímetros en color café y otro en cadera de cinco centímetros. **vestimenta:** [illegible] mezclilla talla 30. playera chica. huaraches de piel gruesa cruzados. talla 25.

PGR
Derechos Humanos,
Servicio a la Comunidad
Investigación

28.- JOSÉ EDUARDO BARTOLO TLATEMPA, edad 18 años cuando se le vio por última vez, con fecha de nacimiento el 13 de Octubre de 1995. **media filiación:** 1.75 a 1.80 metros de estatura. de peso 74 a 78 kilos. complexión media/delgada. cabello negro. corto. quebrado. grueso y abundante. barba y bigote escasos. cabeza ovalada. ojos café oscuro. tamaño normal/tamaño mediano. color café oscuro y ovalados. orejas tamaño mediano. lóbulo separado. mentón ovalado. nariz grande base ancha y gruesa. frente mediana. labios gruesos y cejas medianas. tez moreno claro. **señas particulares** cicatriz en el tercio anterior de la espalda de forma ovalada de 7 centímetros y en el parpado inferior tercio externo de ojo izquierdo en forma lineal. **vestimenta:** playera tipo polo color azul turquesa. talla mediana y un pantalón negro o azul de mezclilla talla 34. boxers medianos.

[illegible] Instituto Politécnico Nacional No. 75 [illegible]

[redacted]

ART.110
FRACC. V,VII
LFTAIP
MOTIVACIÓN 1

ART. 113
FRACC I LFTAIP
MOTIVACION 2

29.- JOSÉ LUIS LUNA TORRES, sobrenombre "el pato", de 21 años de edad cuando fue visto por última vez, de fecha de nacimiento el 13 de Septiembre de 1993, **media filiación:** 1.63 metros de estatura, con un peso de 52 a 58 kilos, complexión delgado/medio, grupo sanguíneo "ORH" positivo, cabello ondulado, negro abundante, corto y bigote escaso, cabeza ovalada, ojos rasgados de color café/tamaño chico de color café oscuro, mentón ovalado, nariz larga/base ancha, forma aguileña, cejas pobladas, boca mediana, frente mediana, tez moreno claro, **señas particulares:** una cicatriz a la altura de las cejas en la parte media, un lunar en la nariz del lado izquierdo y en la barbilla/nariz región zigomática derecha, región geniana lado izquierdo, **vestimenta:** pants gris y huaraches del número 26.

30.- JOSHIVANI GUERRERO DE LA CRUZ, de 19 años de edad cuando fue visto por última vez, de fecha de nacimiento el día 15 de Febrero de 1995, **media filiación:** estatura 1.73 a1.78 metros, peso 65 kilos, complexión delgado, cabello lacio negro, grueso y corto, cabeza ovalada, ojos tamaño pequeño de color café claro, orejas grandes y pegadas/medianas, mentón ovalado, nariz mediana base ancha, cejas pobladas, arqueadas, separadas, boca mediana, labios medianos, comisuras horizontales, tez blanca, **señas particulares:** cicatriz en la ceja izquierda por caída de cabello, un lunar atrás de la oreja izquierda, lóbulo izquierdo perforado, cejas cortadas (ambas), **vestimenta:** pantalón talla 28, playera mediana, tenis de tela de color negro del número 27.

31.- JULIO CÉSAR LÓPEZ PATOLZIN, de 25 años de edad fue visto por última vez, de fecha de nacimiento el día 29 de Enero de 1989, **media filiación:** estatura 1.65 metros, peso 65 kilos, complexión delgado, grupo sanguíneo "ORH" positivo, cabello negro, lacio con corte a rapa, vello facial barba y bigote escaso, cabeza redonda, ojos color café tamaño mediano/chicos, oscuros y ovalados, orejas medianas, mentón redondo, nariz chata/gruesa, frente mediana, cejas pobladas, tez moreno claro, **señas particulares:** un lunar en la oreja, una perforación en la oreja, **vestimenta:** pants azul marino con talla 34, camiseta tipo polo con rayas amarillas horizontales, franjas delgadas, azul cielo, tenis deportivos del número 26.5.

PROCURADURIA GENERAL
Subprocuraduría de
Atención del Delito y S
Oficina de la

32.- LEONEL CASTRO ABARCA, de 18 años de edad cuando fue visto por última vez, de fecha de nacimiento el día 6 de Marzo de 1996, **media filiación:** estatura 1.70 metros, peso 55 kilos, complexión delgado, cabello corto de color negro y lacio, vello facial bigote escaso, cabeza redonda, ojos negros, orejas medianas, mentón redondo, nariz grande y ancha, tez moreno, **señas particulares:** cicatriz horizontal de 2 a 3 centímetros del costado izquierdo de la columna, cicatriz en forma de "L" en pectoral derecho de 4 centímetros, **vestimenta:** playera verde esmeralda manga larga, cuello tipo V, diseño de venado color negro en pectoral izquierdo, pantalón de mezclilla azul obscuro talla 28, con cierres en bolsas de los costados y bolsas de costado a la altura de las rodillas, tenis negros Nike del número 8.

[redacted]

ART.110
FRACC. V,VII
LFTAIP
MOTIVACIÓN 1

ART. 113
FRACC I LFTAIP
MOTIVACION 2

33.- LUIS ÁNGEL ABARCA CARRILLO, sobrenombre "Amilzingo", de 17 años de edad cuando fue visto por última vez, de fecha de nacimiento el día 12 de Octubre de 1996. **media filiación:** estatura 1.60/1.65 metros, peso 40 kilos, complexión delgado, cabello negro, lacio y corto, vello facial barba rasurada con bigote, cabeza redonda, ojos negros de tamaño mediano/chicos de color negro, orejas grande y ovaladas, mentón ovalado, nariz chata/recta base media, frente mediana, cejas pobladas, tez moreno claro, **señas particulares:** marcas de acné en el rostro, cicatriz en la fosa iliaca derecha, lineal de 15 centímetros, **vestimenta:** pantalón de mezclilla color azul talla 30, playera azul, zapatos de color negro del número 26.

34.- LUIS ÁNGEL FRANCISCO ARZOLA, sobrenombre "cochilandia o cochiloco", de 19 años de edad cuando fue visto por última vez, de fecha de nacimiento el día 31 de Octubre de 1993. **media filiación:** estatura 1.70/1.53 metros, peso de 50 a 60 kilos, complexión delgado, cabello negro, liso con corte a rapa, vello facial sin barba ni bigote, cabeza redonda, ojos negros tamaño mediano/ovalados color café oscuro, orejas grandes, lóbulo separado, mentón ovalado, nariz achatada/mediana y recta, frente mediana, cejas semipobladas, boca mediana, labios medianos, tez moreno claro, **señas particulares:** cicatriz pequeña arriba de la ceja izquierda/lado derecho en forma lineal, un lunar en la boca del lado izquierdo, **vestimenta:** pantalón de mezclilla talla 32, playera mediana de cuello redondo manga corta talla chica, calzado del número 26.

35.- MAGDALENO RUBÉN LEGIDO VILLEGAS, sobrenombre "Magda" de 19 años de edad cuando fue visto por última vez, de fecha de nacimiento el día 8 de Septiembre de 1995. **media filiación:** Estatura 1.55 metros, peso 62 kilos, complexión robusta, cabello color oscuro, quebrado y corto grueso y abundante, vello facial barba y bigote escaso, cabeza [redacted] ojos medianos color oscuros y ovalados, orejas medianas, mentón ovalado, nariz gruesa ligeramente inclinada [redacted], cejas pobladas, boca grande, labios medianos, tez moreno claro, **señas particulares:** cicatriz en el labio a causa de una cirugía, lunar o mancha en el pecho de lado izquierdo amorfa de 1 centímetro, **vestimenta:** pantalón azul marino de vestir talla 28, playera guinda manga corta con dibujos en color amarillo talla 28 y calzado huarache de color café del número 25.

36.- MARCIAL PABLO BARANDA, de 20 años de edad cuando fue visto por última vez, de fecha de nacimiento el día 5 de Septiembre de 1994. **media filiación:** estatura 1.60/1.64 metros, peso 62 kilos, complexión media, cabello negro, grueso, abundante y lacio, cabeza ovalada, ojos color negro, orejas medianas ovaladas, mentón ovalado, nariz recta base ancha, frente amplia, cejas pobladas, boca mediana, labios delgados, tez moreno claro, **vestimenta:** pants gris, tenis de color blanco con azul del número 26 o 26.5, boxers cortos, calcetín largo, cinturón negro de piel con hebilla chica, gorra blanca con letras al frente.

ART.110 FRACC. V,VII LFTAIP
MOTIVACIÓN 1

ART. 113 FRACC I LFTAIP
MOTIVACION 2

37.- MARCO ANTONIO GÓMEZ MOLINA, de 21 años de edad cuando fue visto por última vez, de fecha de nacimiento el día 18 de Febrero de 1993, **media filiación:** estatura 1.75 metros, peso 57 kilos, complexión delgado, grupo sanguíneo "ARH" positivo, cabello de color negro, lacio, abundante y con corte a rapa, vello facial barba y bigote rasurado, cabeza ovalada, ojos pequeños de color café, orejas medianas y separadas, mentón cuadrado, nariz chica, base ancha, tez moreno claro, **señas particulares:** escoriaciones en hombro izquierdo, entre 10 y 15 centímetros a la mitad de brazo, un lunar en la mano izquierda de 2 centímetros, lunar entre nariz y labio de 1 centímetro, ojo derecho mancha negra, **vestimenta:** pantalón de mezclilla azul marino talla 32, playera negra de manga larga talla 36, calzado del número 28.

38.- MARTÍN GETSEMANY Y/O MARTÍN GETSEMANI SÁNCHEZ GARCÍA, de 20 años de edad cuando fue visto por última vez, de fecha de nacimiento el día 10 de Agosto de 1994, **media filiación:** estatura 1.72 metros, peso 67 a 70 kilos, complexión delgado, grupo sanguíneo "BRH" positivo, cabello color negro, lacio y rapado, vello facial escaso, cabeza ovalada, ojos color negro, medianos, orejas medianas, mentón cuadrado, nariz grande, base ancha, tez moreno claro, **señas particulares:** acné en la espalda alta, cicatriz en pie de lado izquierdo de 2 centímetros, cicatrices en rodilla, dos lunares de lado derecho de la cara [illegible] del pómulo, 3 lunares en abdomen pequeños en forma de triángulo, en la boca del estómago, **vestimenta:** pantalón talla 32, playera talla chica, zapato tipo tenis blancos con franja naranja talla 26.5.

39.- MAURICIO ORTEGA VALERIO, de 18 años de edad cuando fue visto por última vez, de fecha de nacimiento el día 21 de Mayo de 1996, **media filiación:** estatura [illegible] metros, peso 67 a 68 kilos, complexión delgado/medio, cabello negro, lacio, abundante, vello facial sin barba ni bigote, vello corporal escaso, cabeza ovalada, ojos medianos y de color negro, orejas grandes lóbulo adherido, mentón ovalado, nariz recta chata, ceja poblada, frente mediana, boca mediana y labios medianos, tez moreno claro, **señas particulares:** cicatriz a un costado de tobillo sin especificar lateralidad, un lunar en la barbilla/lunar en la mejilla derecha, circular y de color café, **vestimenta:** pantalón gris mezclilla, playera tipo polo manga corta, rayas horizontales color crema, huarache calzado talla 26.

40.- MIGUEL ÁNGEL HERNÁNDEZ MARTÍNEZ, sobrenombre "Botita", de 28 años de edad cuando fue visto por última vez, de fecha de nacimiento el día 23 de Septiembre de 1986, **media filiación:** estatura 1.60 metros, peso 80 kilos, complexión robusto, grupo sanguíneo "A" cabello negro, lacio con corte a rapa, vello facial barba y bigote, patillas largas, cabeza ovalada, ojos medianos de color café oscuro, orejas largas, mentón redondo, nariz achatada, tez moreno claro, **señas particulares:** cicatriz quirúrgica en el pie, en pierna izquierda se hizo

[redacted]

ART.110
FRACC. V,VII
LFTAIP
MOTIVACIÓN 1

ART. 113
FRACC I LFTAIP
MOTIVACION 2

injerto a la altura de la pantorrilla, se rompió tendones de la pierna izquierda. **vestimenta:** playera verde, chaleco negro, tenis color café del número 6.5, pantalón azul mezclilla.

41.- MIGUEL ÁNGEL MENDOZA ZACARÍAS, sobrenombre "El Miclo", de 33 años de edad cuando fue visto por última vez, de fecha de nacimiento el día 2 de Septiembre de 1981. **media filiación:** estatura 1.60 metros, peso 51 kilos, complexión delgado, cabello negro, lacio, con corte a rapa, vello facial barba y bigote rasurado, cabeza ovalada, ojos negros de tamaño mediano (carnosidad en el ojo izquierdo), orejas medianas, mentón ovalado, nariz achatada, grande, boca mediana, labios medianos, cejas pobladas, frente mediana, tez moreno claro. **señas particulares:** cicatriz quirúrgica por fractura en pie, presenta varilla y tornillos, perforación en la oreja izquierda. **vestimenta:** playera negra, pantalón azul de mezclilla talla 28, tenis negros, con suela blanca del número 6.5 o 7.

42.- SAÚL BRUNO GARCÍA, sobrenombre "Chicharrón", de 18 años de edad cuando fue visto por última vez, de fecha de nacimiento el día 24 de Febrero de 1995. **media filiación:** estatura 1.60 metros, peso 63 kilos, complexión delgado/mediana, vello facial barba y bigote, cabello negro, ondulado con corte a rapa, cabeza ovalada, ojos medianos de color café claros ovalados, orejas ovaladas, mentón cuadrado, nariz achatada, delgada, tez moreno claro, ceja poblada, frente mediana, boca mediana, labios medianos. **señas particulares:** cicatriz en la ceja de lado izquierdo, en el cuello y en la ceja izquierda. **vestimenta:** pantalón talla 28 a 30, playera mediana, tenis café del número 26.5, cinta negra en cuello.

43.- BERNARDO FLORES ALCARAZ, de 21 años de edad cuando fue visto por última vez, de fecha de nacimiento el día 22 de Mayo de 1993. **media filiación:** estatura 1.65/1.76 metros, peso 80 a 90 kilos, complexión robusto, grupo sanguíneo "S" cabello color negro, corto y lacio, ojos medianos de color café oscuro/ tamaño grande, orejas medianas, mentón redondo, nariz aguileña/grande y chata, tez moreno claro/blanco. **señas particulares:** cicatriz en la ceja derecha, lunar en la parte de la cadera del lado derecho, un lunar en forma de mancha en el pecho, en el tórax presenta un lunar en forma de manita de gato. **vestimenta:** Pantalón talla 36, playera grande, tenis converse de bota color azul marino del número 29.

Información y documentación que deberá ser remitida a esta Instalaciones, en el término anteriormente señalado, citando que esta Mesa tiene como número telefónico [redacted] y con correo electrónico [redacted].

Se anexa copia fotostática de fotografía de las personas anteriormente citadas.

ART.110
FRACC. V,VII
LFTAIP
MOTIVACIÓN 1

ART. 113
FRACC I LFTAIP
MOTIVACION 2

PGR

Subprocuraduría
Procuraduría
Delegación
Mesa de Estudios

Sin otro particular, reitero a usted, mi más distinguida de mis consideraciones.

EL C. AGEN **DERACIÓN,**

C.c.p. C. LIC **n de que designe a personal a su cargo, para que haga entrega del** **os**

PROCURADURÍA GENE
Subprocuraduría de
Prevención del Delito y
Oficina de l

[redacted]

ART.110
FRACC. V,VII
LFTAIP
MOTIVACIÓN 1

ART. 113
FRACC I LFTAIP
MOTIVACION 2

PGR

03393

PROCURADURIA GENERAL DE LA REPUBL.
SUBDELEGACION ADMINISTRATIVA
RECIBIDO
19 AGO 2016
TLAXCALA

OFICIO: 1769/2016

EXHORTO: PGR/TLAX/EXH./87/2016

Tlaxcala, Tlax; a 18 de agosto del 2016

ASUNTO: SE SOLICITA INFORMACIÓN URGENTE.

C. EL [redacted]

ENCARGADO DE LA DIRECCION CENTRO DE READAPTACIÓN SOCIAL REGIONAL DE APIZACO (CERESO).

Domicilio Conocido.

Apizaco, Tlaxcala;

P R E S E N T E.

22 AGO 2016 11:28

Con fundamento en lo dispuesto por los artículos 21 y 102 apartado "A" de la Constitución Política de los Estados Unidos Mexicanos, 2 fracción II, 168, 180, 206, y demás relativos del Código Federal de Procedimientos Penales, 4° fracción I Inciso A), 10 fracción X, 22 fracción II, de la Ley Orgánica de la Procuraduría General de la República, así como 102 del Reglamento de la Ley Orgánica de la Procuraduría General de la República; solicito a usted su colaboración con la finalidad de que gire sus apreciables instrucciones a quien corresponda, para que informen a esta Autoridad Ministerial, en un término de **DOS DIAS** contados a partir de la recepción del presente oficio, si cuenta con **antecedente de ingreso** de las personas siguientes:

1.- ABEL GARCÍA HERNÁNDEZ, de 19 años de edad la última vez que fue visto, con fecha de nacimiento 15 de Junio de 1995, **media filiación:** estatura de 1.62 metros aproximadamente, peso 61 kilogramos, complexión delgado, cabello negro y rasurado, cabeza redonda, orejas grandes, nariz regular base ancha "chata", tez moreno claro, ojos café oscuro, mentón redondo amplio, **señas particulares:** lunar parte externa de la pierna derecha, lunar en cuello, debajo de la oreja y perforación de lóbulo izquierdo, cicatriz de viruela en la frente, **vestimenta:** pantalón de mezclilla color azul marino talla 30, playera café obscuro, talla mediana, tenis negros talla 27 marca Converse.

Avenida Instituto Politécnico Nacional [redacted]

ART.110
FRACC. V,VII
LFTAIP
MOTIVACIÓN 1

ART. 113
FRACC I LFTAIP
MOTIVACION 2

PGR

2.- ABELARDO VÁZQUEZ PENITEN, de 19 años de edad la última vez que fue visto, con fecha de nacimiento 20 de Septiembre de 1995, **media filiación:** estatura de 1.68 a 1.70 metros aproximadamente, pero de 61 kilogramos, complexión delgado, cabello color negro, corto, lacio y abundante, bigote escaso, cabeza ovalada, tez moreno claro, ojos grandes, rasgados y de color negro medianos, orejas medianas y lóbulo adherido, mentón cuadrado, nariz pequeña y base ancha, cara cuadrada, frente pequeña, boca grande, labios gruesos, cejas pobladas, arqueadas y separadas, **señas particulares:** cicatriz en rodilla izquierda de aproximadamente cuatro centímetros, **vestimenta:** información incompleta, pantalón de mezclilla, playera de cuello redondo, zapatos tenis de 6 a 6.5.

3.- ADAN ABRAJÁN DE LA CRUZ, de 24 años de edad la última vez que fue visto, fecha de nacimiento el 2 de Enero de 1990, **media filiación:** de 1.68 a 1.70 metros aproximadamente, peso 70 a 75 kilos, complexión regular, cabello rapado, oscuro, ondulado y abundante, vello facial escaso, cabeza redonda, ojos café oscuro o color negro medianos, orejas regulares pegadas, mentón redondo, nariz grande, base ancha y tabique, tez moreno claro, frente pequeña, cara redonda, boca mediana, labios pequeños, cejas pobladas horizontales, **señas particulares:** cicatriz en la [illegible] de aproximadamente cuatro centímetros, no específica lateralidad, sobre muñeca mano izquierda de un centímetro de diámetro, liso, mismo color de piel, **vestimenta:** tenis del número 7 negros, suela blanca, Nike con "paloma" logotipo, pantalón azul obscuro de mezclilla talla 34, [illegible] tipo polo azul claro, franjas delgadas, horizontales blancas, talla 36 o "G", Sweater gris [illegible] talla "M", listón en tobillo amarillo, cinturón.

4.- ALEXANDER MORA VENANCIO, de 19 años de edad la última vez que fue visto, fecha de nacimiento el día 25 de Abril de 1995, **media filiación:** 1.60 a 1.65 metros de estatura, peso de 60 kilos, complexión delgado, cabello ondulado, negro, delgado, abundante lo usa rapado, barba escasa, cabeza ovalada, ojos café oscuro, orejas regulares, mentón ovalado, nariz recta, base regular, tez moreno claro, **señas particulares:** pequeñas cicatrices en brazos y pies realizadas con machete, golpe enquistado (bolita) debajo del pezón, ambos lóbulos perforados, **vestimenta:** calzaba tenis blancos del número 27, pantalon negro de mezclilla, deslavado y arrugado, camisa café cuadrada y cinturón.

[redacted]

ART.110
FRACC. V,VII
LFTAIP
MOTIVACIÓN 1

ART. 113
FRACC I LFTAIP
MOTIVACION 2

5.- ANTONIO SANTANA MAESTRO, sobrenombre "Copy", de 20 años de edad cuando fue visto por última vez, con fecha de nacimiento 16 de enero de 1996. **señas particulares:** estatura de 1.60 a 1.65 metros, peso de 60 a 65 kilos, complexión regular, cabello negro, lacio con acumulación de canas, grueso, vello facial barba y bigote escaso, teñido, ojos pequeños color negro, mentón redondo, nariz chata, cara ovalada, frente pequeña, boca grande, labios medianos, cejas pobladas, horizontales separadas y comisuras horizontales, tez moreno obscuro, **señas particulares:** diversas cicatrices por acné en el rostro, espalda y brazos, pantalón de mezclilla azul marino, talla 30 o 28, playera negra, talla mediana, manga corta, zapato negro o guarache talla 26 y camisa mediana.

6.- BENJAMIN ASCENCIO BAUTISTA, sobrenombre "Comelón" y/o "Dormilón", de 19 años de edad cuando fue visto por última vez, con fecha de nacimiento el 9 de abril de 1995, **media filiación:** estatura 1.57 metros aproximadamente, pesos 55 a 60 kilos, complexión regular, cabello negro, grueso y abundante, lo usa rapado, sin barba, sin bigote, cabeza ovalada, ojos café obscuro, orejas ligeramente separadas, mentón ovalado, nariz mediana, base ancha, tez moreno, **señas particulares:** cicatriz en la cabeza (región trasera izquierda), dos lunar en mentón, uno en mejilla lado izquierdo de cara, **vestimenta:** pantalón talla 28, playera ceñida al cuerpo, camisa chica, bóxer o trusa chica o mediana, calcetines cortos, cinturón sencillo zapatos

7.- CARLOS IVAN RAMIREZ VILLAREAL, sobrenombre "Diablo" y/o "Diablillo", de 19 años de edad cuando fue visto por última vez, fecha de nacimiento el 26 de Noviembre de 1994, **media filiación:** estatura 1.60 metros, peso 50 kilos, complexión regular, cabello lacio o quebrado, negro con canas lo utiliza rapado, vello facial escaso, cabeza redonda, ojos negros ovalados chicos, orejas triangulares, mentón en punta, nariz recta mediana, cara ovalada, frente mediana, boca mediana, comisuras horizontales, cejas pobladas, separados y horizontales, bolitas en pierna izquierda, tez moreno claro, **señas particulares:** raspón en cadera posterior, en pierna derecha arriba de rodilla tamaño pequeño con relieve, en cara interna de rodilla sin especificar lateralidad, en pierna derecha a la altura media del fémur larga color negra abultada, dos lunares en clavicula, separados entre 2 o 3 centímetros, con relieve sin especificar lateralidad, en hombro derecho abultado negro, en planta de pie liso, no especifica lateralidad, **vestimenta:** pantalón de mezclilla azul o negro, talla 28, playera roja sin cuello ceñida, huaraches de cuero del número 6.0, bóxer cortos y calcetines cortos.

[redacted]

ART.110
FRACC. V,VII
LFTAIP
MOTIVACIÓN 1

ART. 113
FRACC I LFTAIP
MOTIVACION 2

PGR

8.- CARLOS LORENZO HERNÁNDEZ MUÑOZ, sobrenombre "el frijolito", de 18 años de edad cuando fue visto por última vez, fecha de nacimiento el día 11 de Octubre de 1995, **media filiación:** 1.62 metros de estatura, peso 60 kilos, complexión regular a fornido, cabello lacio, negro, abundante y lo usa corto, vello facial escaso, ojos negros, tez moreno oscuro, **señas particulares:** cicatriz en parte posterior del hombro y cicatriz en la frente, **vestimenta:** calzado tipo mocasín número 6, shorts, pantalón.

9.- CÉSAR MANUEL GONZÁLEZ HERNÁNDEZ, sobrenombre "Panotla" y/o "El Marineta", de 22 años de edad cuando fue visto por última vez, fecha de nacimiento el día 8 de Marzo de 1992, **media filiación:** estatura 1.70 a 1.75 metros aproximadamente, peso 48 kilos, complexión delgada, grupo sanguíneo "A" positivo, cabello quebrado, castaño obscuro, delgado, escaso, lo utiliza rapado, vello facial en mentón, ojos grandes color café oscuro, nariz respingada, mediana, tez moreno claro, **señas particulares:** cicatriz en ceja derecha o izquierda faltándole vello, cicatriz entre brazo y antebrazo de 3 centímetros aproximadamente de acné en la cara, por accidente automovilístico en mano derecha dedo medio y anular, otra por quemadura por soldadura en uno de sus pies, un lunar en el pie (no especifica cual) cicatriz de acné en la espalda baja, **vestimenta:** calzado del número 5, de

10.- CHRISTIAN ALFONSO RODRIGUEZ TELUMBRE de 19 años de edad cuando fue visto por última vez, fecha de nacimiento el 9 de Agosto de 1995, **media filiación:** estatura de 1.85 a 1.87 centímetros, peso 67 a 70 kilos, complexión delgado, cabello negro, lacio u ondulado y corto, vello facial sin barba ni bigote, ojos medianos color café claro, orejas medianas, lóbulo adherido, mentón ovalado, nariz recta mediana y base mediana, cara ovalada, frente mediana, boca grande, labios medianos, comisuras horizontales, cejas semipobladas horizontales separadas, acné en rostro y pecho, tez moreno claro, quemado, **señas particulares:** cicatriz lineal de color blanca de dos centímetros en muslo derecho abultada, un lunar en glúteo izquierdo, pequeño, **vestimenta:** playera blanca, cuello tipo V mediana, huarache cruzado número 6.0 u 8.0, pantalón azul claro.

11.- CHRISTIAN TOMÁS COLÓN GARNICA, de 18 años de edad cuando fue visto por última vez, fecha de nacimiento el 24 de Julio de 1996, **media filiación:** estatura de 1.50 a 1.72 metros, peso 55

[redacted]

ART.110
FRACC. V,VII
LFTAIP
MOTIVACIÓN 1

ART. 113
FRACC I LFTAIP
MOTIVACION 2

a 75 kilos, complexión regular, grupo sanguíneo "O" positivo, cabello lacio, negro y abundante, vello facial escaso, cabeza redonda, ojos negros, orejas medianas con lóbulos separados, mentón cuadrado, nariz gruesa, cara cuadrada, frente pequeña, boca mediana, labios medianos, comisuras horizontales, cejas separadas, pobladas y horizontales, tez moreno, **señas particulares:** cicatriz por quemadura en antebrazo derecho más obscura que la piel, cicatrices de varicela a un costado del ojo probablemente el derecho, **vestimenta:** tenis Nike con logotipo (paloma) del número 7.5, playera tipo polo con franjas blancas con guinda, pantalón de mezclilla azul fuerte, cinturón con figura en la hebilla de un caballo, reloj negro marca Cassio.

12.- CUTBERTO ORTIZ RAMOS, de 22 años de edad cuando fue visto por última vez, fecha de nacimiento el día 22 de [illegible] de 1992, **media filiación:** estatura de 1.75 metros, peso 65 a 70 kilos, complexión regular a robusta, cabello lacio, negro y corto, vello facial usa patillas largas, ojos grandes color café oscuro, medianamente rasgados y oscuros, mentón en punta, nariz chata, cara ovalada (diamante), frente mediana, boca chica, labios delgados, comisuras horizontales, cejas pobladas, separadas y arqueadas, tez moreno claro, **señas particulares:** una cicatriz debajo de la nariz, cicatriz lineal curva en la palma de la mano izquierda, **vestimenta:** calzado tenis Adidas del número 7, pantalón de mezclilla, playera lisa.

13.- DORIAN GONZÁLEZ PARRAL, sobrenombre "El Kinder", de 18 años de edad cuando se fue visto por última vez, fecha de nacimiento el 23 de Diciembre de 1995, **media filiación:** 1.50 a 1.55 metros de estatura, con peso de 50 kilos, complexión delgado, cabello negro, lacio y corto, lo usa rapado, vello facial escaso, ojos chicos color café oscuro, ovalados pequeños, orejas pequeñas ovaladas, mentón triangular, nariz delgada, base ancha, cara ovalada, frente mediana, boca pequeña, labios medianos, comisuras horizontales, cejas semipobladas, horizontales y separadas, tez clara, **señas particulares:** una cicatriz por quemadura en pierna con líquido con tamaño de aproximadamente un centímetro y un lunar en la parte derecha del cuello de forma circular de aproximadamente un medio centímetro, otro en región masseterina color café, tamaño de menos de un centímetro tiene dos, **vestimenta:** calzado huaraches número 24, pantalón de mezclilla talla 16 o 18 y cinturón.

[redacted]

ART.110
FRACC. V,VII
LFTAIP
MOTIVACIÓN 1

ART. 113
FRACC I LFTAIP
MOTIVACION 2

14.- JORGE LUIS GONZÁLEZ PARRAL, de 21 años de edad cuando fue visto por última vez, con fecha de nacimiento el día 2 de Septiembre de 1993 o 3 de septiembre de 1993, **media filiación:** estatura de 1.60 a 1.65 metros, complexión delgado, cabello negro, lacio y corto, ojos chichos color café oscuro, medianos, ovalados, mentón ovalado, nariz delgada, base mediana, tez moreno claro, **señas particulares;** fractura en las muñecas de ambas manos, **vestimenta:** pantalón de mezclilla color azul.

15.- EMILIANO ALEN GASPAR DE LA CRUZ, sobrenombre "El pilas", de 23 años de edad cuando fue visto por última vez, con fecha de nacimiento el día 20 de Agosto de 1991, **media filiación:** estatura de 1.70 metros, peso 70 kilos, complexión delgado, cabello corto, oscuro, lacio u ondulado, delgado y abundante, vello facial barba y bigote aunque se lo rasura, cabeza redonda, ojos café oscuro de tamaño mediano, orejas medinas, mentón redondo, nariz mediana recta, cara ovalada, frente mediana, boca mediana, labios pequeños, comisuras horizontales, cejas pobladas, horizontales y separadas, tez moreno oscuro, **señas particulares:** tiene callos en las manos, una cicatriz en la pantorrilla de un centímetro de tamaño no se especifica lateralidad, otra en la cabeza de medio centímetro no se especifica sitio exacto, una mancha en la espalda color chocolate, lunar en la frente entre las cejas, **vestimenta:** información incompleta (pantalón de mezclilla, playera y tenis).

16.- EVERARDO RODRÍGUEZ BELLO, sobrenombre "El Kalimán" y/o "Chango", de 19 años de edad cuando fue visto por última vez, con fecha de nacimiento el día 5 de Enero de 1995, **media filiación:** estatura 1.63 metros, peso 50 a 55 kilos, complexión delgado, cabello negro, lacio, grueso y corto, sin barba ni bigote, ojos café oscuro de tamaño medianos, orejas chicas ovaladas, mentón triangular, nariz grande base ancha, cara ovalada, frente pequeña, boca grande, labios grueso, comisuras horizontales, cejas pobladas horizontales y separadas, tez moreno claro, **señas particulares,** cicatriz arriba de la frente a la altura de nacimiento de cabello de forma lineal de 3 centímetros, en cabeza lado derecho en la parte alta visible entre el cabello, en zona lumbar lado izquierdo de aproximadamente tres centímetros, en pantorrilla de extremidad interior, una macha o lunar en el cuello de color negro o café pequeño de forma redonda, perforación en oreja lado izquierdo, **vestimenta:** pantalón negro de vestir, talla 28 a 30, playera roja con rayas amarillas en su parte frontal, talla medina, cuello redondo, cinturón liso hebilla de metal con figura de espuela, huaraches, negros cruzados con suela de llanta del número 5, bóxer mediano.

[redacted]

ART.110
FRACC. V,VII
LFTAIP
MOTIVACIÓN 1

ART. 113
FRACC I LFTAIP
MOTIVACION 2

17.- FELIPE ARNULFO ROSA, de 20 años de edad cuando fue visto por última vez, con fecha de nacimiento el 21 de Mayo de 1994. **media filiación:** estatura 1.55 a 1.65 o 1.70 metros, peso de 55 a 60 kilos o 86 kilos, complexión regular o robusto, cabello color oscuro, quebrado, corto, grueso con algunas canas, vello facial barba y bigote, se lo rasura, ojos medianos, café oscuro o negro y ovalados, orejas medianas pegadas, mentón ovalado, nariz recta, delgada y base ancha, boca mediana, labios gruesos, comisuras horizontales, cara ovaladas, frente pequeña, cejas pobladas y arqueadas, tez moreno oscuro, **señas particulares:** una cicatriz en medio de la cabeza se le cae ventilador, cicatriz en estomago lado derecho con corte con vidrio, cicatriz del lado derecho a la altura de las costillas de 2 centímetros aproximadamente y de la frente por encima de la ceja izquierda, dos lunares en la parte trasera del cuello del lado derecho, en hombro derecho de dos centímetros aproximadamente, **vestimenta:** pantalón negro o azul de mezclilla, talla grande, playera o camisa verde talla grande, tenis de color blanco de número de 5 a 5.5, cinta color vede que porta en brazo derecho.

18.- GIOVANNI GALINDREZ GUERRERO, sobrenombre "spider", de 20 años de edad, con fecha de nacimiento el 19 [illegible] 1994. **media filiación:** estatura 1.58 a 1.60 metros, peso de 42 a 46 kilos, complexión regular a delgada, grupo sanguíneo "O" positivo, cabello color oscuro, quebrado, corto, abundante, lo usa rapado, vello facial barba y bigote que usa rasurada, ojos color café oscuro, medianos, alargados, orejas tamaño medio, lóbulo separado, mentón ovalado, nariz ancha, recta y achatada, cara ovalada, frente mediana, labios medianos, comisuras horizontales, cejas pobladas, boca chica, tez moreno claro, **señas particulares:** cicatriz en el pómulo derecho o izquierdo entre 1 y 2 centímetros aproximadamente, pequeño arriba en la ceja derecha; en brazo izquierdo en la muñeca tipo rasgada curvada en forma de "v" o "u" de 1 centímetro aproximadamente, un tatuaje en forma de corazón color rojo con nombre Carolina, parte poster de la espalda área del omoplato, **vestimenta:** pantalón de mezclilla azul o negro deslavado con varias bolsas en los lados talla 28, playera de color verde sin estampado de cuello redondo talla 14, huaraches con suela cruzados de piel color vino del número 6, mochila de color rojo y bóxer no de licra.

19.- ISRAEL CABALLERO SÁNCHEZ, sobrenombre "Aguirrito", de 21 años de edad cuando fue visto por última vez, con fecha de nacimiento 28 de septiembre de 1993. **media filiación:** 1.62 a

[illegible] Politécnico Nacional No. 48, Colonia [illegible]

[redacted]

ART.110
FRACC. V,VII
LFTAIP
MOTIVACIÓN 1

ART. 113
FRACC I LFTAIP
MOTIVACION 2

1.72 centímetros, peso 60 kilos, complexión regular, cabello negro, liso con corte a rapa, cabeza redonda, ojos negros tamaños mediano, orejas grandes, mentón redondo, nariz mediana y chata, cara redonda, frente mediana, boca mediana, labios medianos, comisuras abatidas, cejas pobladas, horizontales y separadas, tez moreno claro, **señas particulares:** mancha o lunar en forma de mapa, rectangular de 3 a 5 centímetros, color café claro aproximadamente al centro de la espalda, lugar de bajo de la oreja derecha, **vestimenta:** playera o camisa azul o gris talla mediana, pantalón de mezclilla azul o gris, talla 30, playera negra de licra con logotipos, ropa interior de color llamativa, calcetines negros o morados, cinturón negro, calzado huaraches negros del número 24 o 26.

20.- ISRAEL JACINTO LUGARDO, sobrenombre "Chukyto", de 19 años de edad cuando fue visto por última vez, fecha de nacimiento el 15 de Julio de 1995, **media filiación:** estatura de 1.68 a 1.70 metros, peso 105 kilos, complexión robusta, grupo sanguíneo "O" positivo, cabello corto, oscuro, lacio y ondulado, con algunas canas, abundante, usa barba delgada alrededor, cabeza redonda, ojos café claro grandes, orejas medianas, mentón redondo, nariz grande achatada, boca grande, labios medianos y comisuras horizontales, tez moreno claro, **señas particulares:** cicatriz en cabeza de 2 centímetros, área occipital sutura 5 puntos, en parte superior de rodilla no se especifica la lateralidad, cicatriz en brazo derecho de aproximadamente un centímetro por vacuna y en la mejilla izquierda abajo del ojo de 1 centímetro, **vestimenta:** pantalón de mezclilla azul marino oscuro, figura doblado en una bolsa, talla 38 a 40, playera roja con líneas negras talla grande, calzado tipo huaraches sandalias de cuero con camuflaje tipo militar, con hebilla talla 28 tipo llanta.

21.- JESÚS JOVANY RODRÍGUEZ TLATEMPA, de 20 años de edad cuando fue visto por última vez, fecha de nacimiento el 24 de Diciembre de 1993, **media filiación:** 1.70 centímetros, peso 68 kilos, complexión delgado a robusto, grupo sanguíneo "O" positivo, cabello negro, lacio, corto, grueso y escaso, barba y bigote escaso, cabeza redonda, ojos café oscuro, orejas grandes, mentón ovalado, nariz mediana, cejas escasas o pobladas, arqueadas y separadas, frente mediana, boca mediana comisuras horizontales, tez moreno claro, **señas particulares:** cicatriz en tobillo lado externo, derecho, ovalado, liso y un poco más oscuro que la piel de 6 centímetros, cicatriz superior posterior en cabeza le dan 3 puntadas, no le crecía el cabello, de tono más claro que la piel y cicatriz grande en el cuello, mancha de nacimiento de 2.5 centímetros en forma ovalada en base de cuello, lado derecho, **vestimenta:** pantalón

[redacted]

ART.110
FRACC. V,VII
LFTAIP
MOTIVACIÓN 1

ART. 113
FRACC I LFTAIP
MOTIVACION 2

talla 30, playera mediana tipo polo o con cuello V, tenis negros o azul marino o blancos, marca puma con agujeta negra número 26.5, anillo color gris liso no grabado, mochila roja con gris sencilla con asas de tela, escapulario en tela imagen de Jesucristo.

22.- JONÁS TRUJILLO GONZÁLEZ, sobrenombre "El Benis", de 20 años de edad cuando fue visto por última vez, con fecha de nacimiento el día 29 de Marzo de 1994, **media filiación:** 1.80 metros de estatura, peso de 98 a 100 kilos, complexión robusta, grupo sanguíneo "O" positivo, cabello oscuro, chino, grueso y abundante, lo usa rapado, barba muy escasa, cabeza redonda, ojos negros, café oscuro ovalados, orejas cuadradas, separadas del cráneo, mentón partido, nariz delgada, cara ovalada, boca chica, labios medianos, cejas pobladas, separadas y arqueadas, comisuras horizontales, tez moreno claro, **señas particulares:** una cicatriz entre el cabello y la barbilla, en la ceja izquierda cerca de la cien por pedrada a los 10 años, lunar de color más claro que la piel de 1 centímetro forma ovalada, fractura de tobillo izquierdo le pusieron placa, posteriormente se raspa, **vestimenta:** pantalón de mezclilla talla 36 o pants negro, sudadera azul fuerte, cuello redondo, con letras negras al frente talla "G", zapato tipo huarache color café, tiras trenzadas con correa o cinturón de lona, suela de llanta número 9, mochila tejida a mano de colores.

23.- JORGE ÁLVAREZ NAVA, sobrenombre "El Chabelo", de 29 años de edad cuando fue visto por última vez, con fecha de nacimiento el día 3 de Septiembre de 1985, **media filiación:** estatura de 1.80 metros, peso 79 kilos, complexión robusto, grupo sanguíneo "B" negativo, cabello negro y lacio, vello facial abundante, vello corporal vellosidad en las piernas, cabeza ovalada, ojos grandes de color café oscuro, orejas medianas, mentón redondo, nariz mediana respingada, cara redonda, frente pequeña, boca mediana, labios pequeños, comisuras horizontales, cejas pobladas horizontales separadas, tez blanca, **señas particulares:** una cicatriz vertical bajo el ojo derecho, **vestimenta:** pantalón de mezclilla talla 32, playera tipo polo manga corta talla mediana, sudadera color verde de cierre al frente con capucha y bolsas a los lados talla mediana, calzado huaraches talla 9, se desconoce mayores datos de la vestimenta.

24.- JORGE ANÍBAL CRUZ MENDOZA, de 19 años de edad cuando fue visto por última vez, con fecha de nacimiento el día 14 de Agosto de 1995, **media filiación:** estatura de 1.65 metros, de peso 60

[redacted]

ART.110 FRACC. V,VII LFTAIP MOTIVACIÓN 1

ART. 113 FRACC I LFTAIP MOTIVACION 2

kilos, complexión delgado, cabello negro, corto y lacio abundante, cabeza ovalada, ojos chicos de color café oscuros y ovalados, orejas pequeñas, mentón cuadrado, nariz chata y gruesa, tez moreno claro, **señas particulares:** cicatriz en un brazo de forma circular de 1 centímetro, estrías en la espalda y cicatriz redonda en pie derecho de 3 centímetros en el labio superior de forma lineal dos centímetros en el abdomen de forma circular de 3 centímetros, mancha de nacimiento en el costado izquierdo del estómago en forma de ovalo horizontales de 5 centímetros de tono oscuro, **vestimenta:** pantalón de mezclilla talla 28, playera chica, sudadera chica, tenis blancos con logotipo de pirma color negro, talla 26, cinturon negro de cuero, se desconocen mayores datos de la vestimenta.

25.- JORGE ANTONIO TIZAPA LEGIDEÑO, de 20 años de edad cuando fue visto por última vez, fecha de nacimiento el 7 de Junio de 1994, **media filiación:** estatura 1.78/1.85 metros, peso 80 kilos, complexión delgado, grupo sanguíneo "ORH" positivo, cabello negro, lacio con corte a rapa, sin barba ni bigote, cabeza ovalada, ojos medianos de color negros, orejas grandes, mentón redondo, nariz grande chata, cejas pobladas, arqueadas y próximas, comisura horizontal, frente mediana, tez moreno, **señas particulares** manchas negras en brazos, cicatriz debajo de la rodilla izquierda y cicatriz por acné en ambos brazos, un tatuaje en forma de corazón entre el dedo índice y pulgar de 2 centímetros, perforación en la oreja derecha, **vestimenta:** playera amarilla talla mediana, pantalón de mezclilla azul talla 34, tenis de color rojo marca Pirma del número 27.5.

26.- JOSÉ ÁNGEL CAMPOS CANTOR, sobrenombre "la tapa", de 33 años de edad cuando fue visto por última vez, con fecha de nacimiento 31 de Mayo de 1981, **media filiación:** estatura 1.70 metros, peso 60 kilos, complexión delgado, cabello negro y lacio, cabeza cuadrada, ojos medianos de color negro, orejas medianas, mentón cuadrado, nariz mediana respingada, frente mediana, boca mediana, comisuras horizontales, cejas pobladas, tez moreno claro, **señas particulares:** cicatriz pequeña en la cabeza, en la parte occipital posterior, cicatrices leves (por escoriaciones) en piernas, dos lunares en el cuello del lado derecho a la altura de la nuca, perforación en la oreja izquierda, **vestimenta:** playera rayas blancas sobre fondo naranja talla mediana, pants gris, rayas blancas a los costados, huaraches número 26.

[redacted]

ART.110
FRACC. V,VII
LFTAIP
MOTIVACIÓN 1

ART. 113
FRACC I LFTAIP
MOTIVACION 2

27.- JOSÉ ÁNGEL NAVARRETE GONZÁLEZ, sobrenombre "El pepe", de 18 años de edad cuando fue visto por última vez, con fecha de nacimiento el dia 19 de Diciembre de 1996, **media filiación;** estatura de 1.80 metros, peso de 56 a 60 kilos, complexión delgado, grupo sanguíneo "ORH" positivo, cabello negro, corto y ondulado abundante, vello facial escaso, cabeza ovalada, ojos café oscuro, orejas medianas pegadas, mentón cuadrado, nariz espigada afilada base ancha, cejas pobladas, labios grandes y boca grande, tez blanca, **señas particulares:** se duplica la información con Josbivani Guerrero de la Cruz/ cicatriz espalda lado derecho de forma circular de color café de 2 centimetros y una cicatriz en el brazo izquierdo por mordida de perro, un lunar en la espalda, lado derecho de forma circular de aproximadamente dos centimetros en color café y otro en cadera de cinco centimetros, **vestimenta:** pantalón mezclilla talla 30, playera chica, huaraches de piel gruesa cruzados, talla 25.

28.- JOSÉ EDUARDO BARTOLO TLATEMPA, edad 18 años cuando se le vio por última vez, con fecha de nacimiento el 13 de Octubre de 1995, **media filiación:** 1.75 a 1.80 metros de estatura, de peso 74 a 78 kilos, complexión media/delgada, cabello negro, corto, quebrado, grueso y abundante, barba y bigote escasos, cabeza ovalada, ojos café oscuro, tamaño normal/tamaño mediano, color café oscuro y ovalados, orejas tamaño mediano, lóbulo separado, mentón ovalado, nariz grande base ancha y gruesa, frente mediana, labios gruesos/boca medianas, tez moreno claro, **señas particulares** cicatriz en el tercio anterior de la espalda de forma ovalada de 7 centimetros y en el parpado inferior tercio externo de ojo izquierdo en forma lineal, **vestimenta:** playera tipo polo color azul turquesa, talla mediana y un pantalón negro o azul de mezclilla talla 34, boxers medianos.

29.- JOSÉ LUIS LUNA TORRES, sobrenombre "el pato", de 21 años de edad cuando fue visto por última vez, de fecha de nacimiento el 13 de Septiembre de 1993, **media filiación:** 1.63 metros de estatura, con un peso de 52 a 58 kilos, complexión delgado/medio, grupo sanguíneo "ORH" positivo, cabello ondulado, negro abundante, corto y bigote escaso, cabeza ovalada, ojos rasgados de color café/tamaño chico de color café oscuro, mentón ovalado, nariz larga/base ancha, forma aguileña, cejas pobladas, boca mediana, frente mediana, tez moreno claro, **señas particulares:** una cicatriz a la altura de las cejas en la parte media, un lunar en la nariz del lado izquierdo y en la barbilla/nariz región zigomática derecha, región geniana lado izquierdo, **vestimenta:** pants gris y huaraches del número 26.

[redacted]

ART.110
FRACC. V,VII
LFTAIP
MOTIVACIÓN 1

ART. 113
FRACC I LFTAIP
MOTIVACION 2

30.- JOSHIVANI GUERRERO DE LA CRUZ, de 19 años de edad cuando fue visto por última vez, de fecha de nacimiento el día 15 de Febrero de 1995, **media filiación:** estatura 1.73 a1.78 metros, peso 65 kilos, complexión delgado, cabello lacio negro, grueso y corto, cabeza ovalada, ojos tamaño pequeño de color café claro, orejas grandes y pegadas/medianas, mentón ovalado, nariz mediana base ancha, cejas pobladas, arqueadas, separadas, boca mediana, labios medianos, comisuras horizontales, tez blanca, **señas particulares:** cicatriz en la ceja izquierda por caída de cabello, un lunar atrás de la oreja izquierda, lóbulo izquierdo perforado, cejas cortadas (ambas), **vestimenta:** pantalón talla 28, playera mediana, tenis de tela de color negro del número 27.

31.- JULIO CÉSAR LÓPEZ PATOLZIN, de 25 años de edad fue visto por última vez, de fecha de nacimiento el día 29 de Enero de 1989, **media filiación:** estatura 1.65 metros, peso 63 kilos, complexión delgado, grupo sanguíneo "ORH" positivo, cabello negro, lacio con corte a la rapa, vello facial barba y bigote escaso, cabeza redonda, ojos color café tamaño mediano, color oscuro y ovalados, orejas medianas, mentón redondo, nariz chata/gruesa, frente mediana, cejas pobladas, tez moreno claro, **señas particulares:** un lunar en la oreja, una perforación en la oreja, **vestimenta:** pants azul marino, con talla 34, camiseta tipo polo con rayas amarillas horizontales, franjas delgadas color cielo, tenis deportivos del número 26.5.

32.- LEONEL CASTRO ABARCA, de 18 años de edad cuando fue visto por última vez, de fecha de nacimiento el día 6 de Marzo de 1996, **media filiación:** estatura 1.70 metros, peso 55 kilos, complexión delgado, cabello corto de color negro y lacio, vello facial bigote escaso, cabeza redonda, ojos negros, orejas medianas, mentón redondo, nariz grande y ancha, tez moreno, **señas particulares:** cicatriz horizontal de 2 a 3 centímetros del costado izquierdo de la columna, cicatriz en forma de "L" en pectoral derecho de 4 centímetros, **vestimenta:** playera verde esmeralda manga larga, cuello tipo V, diseño de venado color negro en pectoral izquierdo, pantalón de mezclilla azul obscuro talla 28, con cierres en bolsas de los costados y bolsas de costado a la altura de las rodillas, tenis negros Nike del número 8.

33.- LUIS ÁNGEL ABARCA CARRILLO, sobrenombre "Amilzingo", de 17 años de edad cuando fue visto por última vez, de fecha de nacimiento el día 12 de Octubre de 1996, **media filiación:** estatura 1.60/1.65 metros, peso 40 kilos, complexión delgado, cabello negro, lacio y corto, vello facial barba

[redacted]

ART.110
FRACC. V,VII
LFTAIP
MOTIVACIÓN 1

ART. 113
FRACC I LFTAIP
MOTIVACION 2

rasurada con bigote, cabeza redonda, ojos negros de tamaño mediano/chicos de color negro, orejas grande y ovaladas, mentón ovalado, nariz chata/recta base media, frente mediana, cejas pobladas, tez moreno claro, **señas particulares:** marcas de acné en el rostro, cicatriz en la fosa iliaca derecha, lineal de 15 centímetros, **vestimenta:** pantalón de mezclilla color azul talla 30, playera azul, zapatos de color negro del número 26.

34.- LUIS ANGEL FRANCISCO ARZOLA, sobrenombre "cochilandia o cochiloco", de 19 años de edad cuando fue visto por última vez, de fecha de nacimiento el día 31 de Octubre de 1993, **media filiación:** estatura 1.70/1.53 metros, peso de 50 a 60 kilos, complexión delgado, cabello negro, liso con corte a rapa, vello facial sin barba ni bigote, cabeza redonda, ojos negros tamaño mediano/ovalados color café oscuro, orejas grandes, tabique separado, mentón ovalado, nariz achatada/mediana y recta, frente mediana, cejas semipobladas, boca mediana, labios medianos, tez moreno claro, **señas particulares:** cicatriz pequeña arriba de la ceja izquierda/lado derecho en forma lineal, un lunar en la boca del lado izquierdo, **vestimenta:** pantalón de mezclilla talla 32, playera mediana de cuello redondo manga corta talla chica, calzado del número

35.- MAGDALENO RUBEN LAURO VILLEGAS, sobrenombre "Magda" de 19 años de edad cuando fue visto por última vez, de fecha de nacimiento el día 8 de Septiembre de 1995, **media filiación:** Estatura 1.55 metros, peso 62 kilos, complexión delgado, cabello color oscuro, quebrado y corto grueso y abundante, vello facial barba y bigote escaso, cabeza ovalada, ojos medianos color oscuros y ovalados, orejas medianas, mentón ovalado, nariz gruesa ligeramente inclinada, frente mediana, cejas pobladas, boca grande, labios medianos, tez moreno claro, **señas particulares:** cicatriz en el labio a causa de una cirugía, lunar o mancha en el pecho de lado izquierdo amorfa de 1 centímetro, **vestimenta:** pantalón azul marino de vestir talla 28, playera guinda manga corta con dibujos en color amarillo talla 28 y calzado huarache de color café del número 25.

36.- MARCIAL PABLO BARANDA, de 20 años de edad cuando fue visto por última vez, de fecha de nacimiento el día 5 de Septiembre de 1994, **media filiación:** estatura 1.60/1.64 metros, peso 62 kilos, complexión media, cabello negro, grueso, abundante y lacio, cabeza ovalada, ojos color negro, orejas medianas ovaladas, mentón ovalado, nariz recta base ancha, frente amplia, cejas pobladas, boca mediana,

[redacted]

ART.110
FRACC. V,VII
LFTAIP
MOTIVACIÓN 1

ART. 113
FRACC I LFTAIP
MOTIVACION 2

labios delgados, tez moreno claro, **vestimenta:** pants gris, tenis de color blanco con azul del número 26 o 26.5, boxers cortos, calcetín largo, cinturón negro de piel con hebilla chica, gorra blanca con letras al frente.

37.- MARCO ANTONIO GÓMEZ MOLINA, de 21 años de edad cuando fue visto por última vez, de fecha de nacimiento el día 18 de Febrero de 1993, **media filiación:** estatura 1.75 metros, peso 57 kilos, complexión delgado, grupo sanguíneo "ARH" positivo, cabello de color negro, lacio, abundante y con corte a rapa, vello facial barba y bigote rasurado, cabeza ovalada, ojos pequeños de color café, orejas medianas y separadas, mentón cuadrado, nariz chica, base ancha, tez moreno claro, **señas particulares:** escoriaciones en hombro izquierdo, entre 10 y 15 centímetros a la mitad de brazo, un lunar en la mano izquierda de 2 centímetros, lunar entre nariz y labio de 1 centímetro, ojo derecho mancha negra, **vestimenta:** pantalón de mezclilla azul marino talla 32, playera negra de manga larga talla 36, calzado del número 28.

38.- MARTÍN GETSEMANY Y/O MARTÍN GETSEMANI SÁNCHEZ GARCÍA, de 20 años de edad cuando fue visto por última vez, de fecha de nacimiento el día 10 de Agosto de 1994, **media filiación:** estatura 1.72 metros, peso 67 a 70 kilos, complexión robusta, grupo sanguíneo "ORH" positivo, cabello color negro, lacio y rapado, vello facial escaso, cabeza ovalada, ojos color negro, medianos, orejas medianas, mentón cuadrado, nariz grande, base ancha, tez moreno claro, **señas particulares:** acné en la espalda alta, cicatriz en pie de lado izquierdo de 2 centímetros, cicatrices en rodilla, dos lunares de lado derecho de la cara a la altura de pómulo, 3 lunares en abdomen pequeños en forma de triángulo, en la boca del estómago, **vestimenta:** pantalón talla 32, playera talla chica, zapato tipo tenis blancos con franja naranja talla 26.5.

39.- MAURICIO ORTEGA VALERIO, de 18 años de edad cuando fue visto por última vez, de fecha de nacimiento el día 21 de Mayo de 1996, **media filiación:** estatura 1.55/1.67 metros, peso 67 a 68 kilos, complexión delgado/medio, cabello negro, lacio, abundante, vello facial sin barba ni bigote, vello corporal escaso, cabeza ovalada, ojos medianos y de color negro, orejas grandes lóbulo adherido, mentón ovalado, nariz recta chata, ceja poblada, frente mediana, boca mediana y labios medianos, tez moreno claro, **señas particulares:** cicatriz a un costado de tobillo sin especificar lateralidad, un lunar en la

[redacted]

ART.110
FRACC. V,VII
LFTAIP
MOTIVACIÓN 1

ART. 113
FRACC I LFTAIP
MOTIVACION 2

barbilla/lunar en la mejilla derecha. circular y de color café. **vestimenta:** pantalón gris mezclilla. playera tipo polo manga corta, rayas horizontales color crema. huarache calzado talla 26.

40.- MIGUEL ÁNGEL HERNÁNDEZ MARTÍNEZ, sobrenombre "Botita", de 28 años de edad cuando fue visto por última vez, de fecha de nacimiento el día 23 de Septiembre de 1986. **media filiación:** estatura 1.60 metros. peso 80 kilos. complexión robusto. grupo sanguíneo "A" cabello negro. lacio con corte a rapa, vello facial barba y bigote. patillas largas. cabeza ovalada. ojos medianos de color café oscuro. orejas largas. mentón redondo. nariz achatada. tez moreno claro. **señas particulares:** cicatriz quirúrgica en el pie. en pierna izquierda se hizo injerto a la altura de la pantorrilla. se rompió tendones de la pierna izquierda. **vestimenta:** playera verde. chaleco negro. tenis color café del número 6.5. pantalón azul mezclilla.

41.- MIGUEL ÁNGEL MENDOZA ZACARÍAS, sobrenombre "El Micho", de 33 años de edad cuando fue visto por última vez, de fecha de nacimiento el día 2 de Septiembre de 1981. **media filiación:** estatura 1.60 metros. peso 61 kilos. complexión delgado. cabello negro. lacio. con corte a rapa. vello facial barba y bigote. cabeza ovalada. ojos negros de tamaño mediano (carnosidad en el ojo izquierdo). orejas medianas. mentón ovalado. nariz achatada. grande. boca mediana. labios medianos. cejas pobladas. frente mediana. tez moreno claro. **señas particulares:** cicatriz quirúrgica por fractura en pie. presenta varilla y tornillos. perforación en la oreja izquierda. **vestimenta:** playera negra. pantalón azul de mezclilla talla 28. tenis negros. con suela blanca del número 6.5 o 7.

42.- SAÚL BRUNO GARCÍA, sobrenombre "Chicharrón", de 18 años de edad cuando fue visto por última vez, de fecha de nacimiento el día 24 de Febrero de 1995. **media filiación:** estatura 1.60 metros. peso 63 kilos. complexión delgado/mediano. vello facial barba y bigote. cabello negro. ondulado con corte a rapa. cabeza ovalada. ojos medianos de color café claros ovalados. orejas ovaladas. mentón cuadrado. nariz achatada. delgada. tez moreno claro. ceja poblada. frente mediana. boca mediana. labios medianos. **señas particulares:** cicatriz en la ceja de lado izquierdo. en el cuello y en la ceja izquierda. **vestimenta:** pantalón talla 28 a 30. playera mediana. tenis café del número 26.5. cinta negra en cuello.

[redacted]

ART.110
FRACC. V,VII
LFTAIP
MOTIVACIÓN 1

ART. 113
FRACC I LFTAIP
MOTIVACION 2

43.- BERNARDO FLORES ALCARAZ, de 21 años de edad cuando fue visto por última vez, de fecha de nacimiento el día 22 de Mayo de 1993, **media filiación:** estatura 1.65/1.76 metros, peso 80 a 90 kilos, complexión robusto, grupo sanguíneo "S" cabello color negro, corto y lacio, ojos medianos de color café oscuro/ tamaño grande, orejas medianas, mentón redondo, nariz aguileña/grande y chata, tez moreno claro/blanco, **señas particulares:** cicatriz en la ceja derecha, lunar en la parte de la cadera del lado derecho, un lunar en forma de mancha en el pecho, en el tórax presenta un lunar en forma de manita de gato, **vestimenta:** Pantalón talla 36, playera grande, tenis converse de bota color azul marino del número 29.

Información y documentación que deberá ser remitida a esta instalaciones en el término anteriormente señalado, citando que esta Mesa tiene como número telefónico [redacted] y con correo electrónico [redacted]

Se anexa copia fotostática de fotografía de las personas anteriormente citadas.

Sin otro particular, reitero a usted, mi más distinguida de mis consideraciones.

PROCURADURÍA G
Subprocuraduría
Prevención del Delito
Oficina

[redacted]

SUF[redacted]

EL C. AGENTE [redacted] **ERACIÓN,**

TI[redacted]

LICE[redacted]

C.e.p. C. LI[redacted] A fin de que designe a personal a su cargo, para que ha[redacted] PRESENTE.

[redacted]

ART.110
FRACC. V,VII
LFTAIP
MOTIVACIÓN 1

ART. 113
FRACC I LFTAIP
MOTIVACION 2

PGR

0369

PROCURADURIA GENERAL DE LA REPÚBL
SUBDELEGACIÓN ADMINISTRATIV
RECIBIDO
19 AGO 2016
11:53
TLAXC

OFICIO: 1770/2016

EXHORTO: PGR/TLAX/EXH./87/2016

Tlaxcala, Tlax; a 18 de agosto del 2016

ASUNTO: SE SOLICITA INFORMACIÓN URGENTE.

C. [redacted]

DELEGADO REGIONAL DEL INSTITUTO
NACIONAL DE MIGRACIÓN EN TLAXCALA.
Calle Santos Degollado No. 62 Col. Centro.
San Pablo Apetatitlan de Antonio Carvajal, Tlaxcala.
C.P. 90600
P R E S E N T E.

SECRETARIA DE GOBERNACIÓN
INSTITUTO NACIONAL DE MIGRACIÓN
RECIBIDO
Delegación Federal Tlaxcala, Tlax
12:47

PROCURADURÍA GENERAL DE LA REPÚBLICA
Coordinación General de Delegaciones
y Servicios a la Comunidad
Dirección General de Investigación

Con fundamento en los artículos 21 y 102 apartado "A" del a Constitución Política de los Estados Unidos Mexicanos, 3 fracción II, 205, 206, y demás relativos del Código Federal de Procedimientos Penales, 4° fracción I inciso X), 10 fracción X, 22 fracción II, de la Ley Orgánica de la Procuraduría General de la República, así como 102 del Reglamento de la Ley Orgánica de la Procuraduría General de la República; solicito a usted su colaboración con la finalidad de que gire sus apreciables instrucciones a quien corresponda, para que informen a esta Autoridad Ministerial, en un término de **DOS DÍAS** contados a partir de la recepción del presente oficio; si cuenta con **antecedente de registro a nombre** de:

1.- ABEL GARCÍA HERNÁNDEZ, de 19 años de edad la última vez que fue visto, con fecha de nacimiento 15 de Junio de 1995, **media filiación:** estatura de 1.62 metros aproximadamente, peso 61 kilogramos, complexión delgado, cabello negro y rasurado, cabeza redonda, orejas grandes, nariz regular base ancha "chata", tez moreno claro, ojos café oscuro, mentón redondo amplio, **señas particulares:** lunar parte externa de la pierna derecha, lunar en cuello, debajo de la oreja y perforación de lóbulo izquierdo, cicatriz de viruela en la frente, **vestimenta:** pantalón de mezclilla color azul marino talla 30, playera café obscuro, talla mediana, tenis negros talla 27 marca Converse.

2.- ABELARDO VÁZQUEZ PENITEN, de 19 años de edad la última vez que fue visto, con fecha de nacimiento 20 de Septiembre de 1995, **media filiación:** estatura de 1.68 a 1.70 metros aproximadamente, pero de

[redacted]

ART.110
FRACC. V,VII
LFTAIP
MOTIVACIÓN 1

ART. 113
FRACC I LFTAIP
MOTIVACION 2

61 kilogramos, complexión delgado, cabello color negro, corto, lacio y abundante, bigote escaso, cabeza ovalada, tez moreno claro, ojos grandes, rasgados y de color negro medianos, orejas medianas y lóbulo adherido, mentón cuadrado, nariz pequeña y base ancha, cara cuadrada, frente pequeña, boca grande, labios gruesos, cejas pobladas, arqueadas y separadas, **señas particulares:** cicatriz en rodilla izquierda de aproximadamente cuatro centímetros, **vestimenta:** información incompleta, pantalón de mezclilla, playera de cuello redondo, zapatos tenis de 6 o 6.5.

3.- ADÁN ABRAJÁN DE LA CRUZ, de 24 años de edad la última vez que fue visto, fecha de nacimiento el 2 de Enero de 1990, **media filiación:** de 1.68 a 1.70 metros aproximadamente, peso 70 a 75 kilos, complexión regular, cabello rapado, oscuro, ondulado y abundante, vello facial escaso, cabeza redonda, ojos café oscuro o color negro medianos, orejas regulares pegadas, mentón redondo, nariz grande, base ancha y tabique, tez moreno claro, frente pequeña, cara redonda, boca mediana, labios pequeños, cejas pobladas horizontales, **señas particulares:** cicatriz en la pierna de aproximadamente cuatro centímetros, no especifica lateralidad, sobre muñeca mano izquierda de un centímetro de diámetro, liso, mismo color de piel, **vestimenta:** tenis del número 7 negros, suela blanca, Nike con "paloma" logotipo, pantalón azul obscuro de mezclilla talla 34, playera tipo polo azul claro, franjas delgadas, horizontales blancas, talla 36 o "G", Sweater gris de estambre talla "M", listón en tobillo amarillo, cinturón.

PROCURADURÍA GENE
Subprocuraduría de
Prevención del Delito y
Oficina del

4.- ALEXANDER MORA VENANCIO, de 19 años de edad la última vez que fue visto, fecha de nacimiento el día 25 de Abril de 1995, **media filiación:** 1.60 a 1.65 metros de estatura, peso de 60 kilos, complexión delgado, cabello ondulado, negro, delgado, abundante lo usa rapado, barba escasa, cabeza ovalada, ojos café oscuro, orejas regulares, mentón ovalado, nariz recta, base regular, tez moreno claro, **señas particulares:** pequeñas cicatrices en brazos y pies realizadas con machete, golpe enquistado (bolita) debajo del pezón, ambos lóbulos perforados, **vestimenta:** calzaba tenis blancos del número 27, pantalón negro de mezclilla, deslavado y arrugado, camisa café cuadrada y cinturón.

5.- ANTONIO SANTANA MAESTRO, sobrenombre "Copy", de 20 años de edad cuando fue visto por última vez, con fecha de nacimiento 16 de enero de 1996, **señas particulares:** estatura de 1.60 a 1.65 metros, peso de 60 a 65 kilos, complexión regular, cabello negro, lacio con acumulación de canas, grueso, vello facial barba y bigote escaso, teñido, ojos pequeños color negro, mentón redondo, nariz chata, cara ovalada, frente pequeña, boca grande, labios medianos, cejas pobladas, horizontales separadas y comisuras horizontales, tez moreno obscuro, **señas particulares:** diversas cicatrices por acné en el rostro, espalda y brazos, pantalón de mezclilla azul marino, talla 30 o 28, playera negra, talla mediana, manga corta, zapato negro o guarache, talla 26 y camisa mediana.

[redacted]

ART.110
FRACC. V,VII
LFTAIP
MOTIVACIÓN 1

ART. 113
FRACC I LFTAIP
MOTIVACION 2

6.- BENJAMIN ASCENCIO BAUTISTA, sobrenombre "Cumelón" y/o "Dormilón", de 19 años de edad cuando fue visto por última vez, con fecha de nacimiento el 9 de abril de 1995. **media filiación:** estatura 1.57 metros aproximadamente, pesos 55 a 60 kilos, complexión regular, cabello negro, grueso y abundante, lo usa rapado, sin barba, sin bigote, cabeza ovalada, ojos café obscuro, orejas ligeramente separadas, mentón ovalado, nariz mediana, base ancha, tez moreno, **señas particulares:** cicatriz en la cabeza (región trasera izquierda), un lunar en mentón, uno en mejilla lado izquierdo de cara. **vestimenta:** pantalón talla 28, playera ceñida al cuerpo, camisa chica, bóxer o trusa chica o mediana, calcetines cortos, cinturón sencillo zapatos 6.0 a 6.5.

7.- CARLOS IVAN RAMÍREZ VILLAREAL, sobrenombre "Diablo" y/o "Diablillo", de 19 años de edad cuando fue visto por última vez, fecha de nacimiento el 26 de Noviembre de 1994. **media filiación:** estatura 1.60 metros, peso 50 kilos, complexión regular, cabello lacio o quebrado, negro con canas lo utiliza rapado, vello facial escaso, cabeza redonda, ojos negros ovalados chicos, orejas triangulares, mentón en punta, nariz recta mediana, cara ovalada, frente mediana, boca mediana, comisuras horizontales, cejas pobladas, separados y horizontales, bolitas en pierna izquierda, tez moreno claro, **señas particulares:** raspón en cadera posterior, en pierna derecha arriba de rodilla tamaño pequeño con relieve, en cara interna de rodilla sin especificar lateralidad, en pierna derecha a la altura media del fémur larga color negra abultada, dos lunares en clavícula, separados entre 2 o 3 centímetros, con relieve sin especificar lateralidad, en hombro derecho abultado negro, en planta de pie liso, no especifica lateralidad. **vestimenta:** pantalón de mezclilla azul o negro, talla 28, playera roja sin cuello ceñida, huaraches de cuero del número 6.0, bóxer cortos y calcetines cortos.

8.- CARLOS LORENZO HERNÁNDEZ MUÑOZ, sobrenombre "el frijolito", de 18 años de edad cuando fue visto por última vez, fecha de nacimiento el día 11 de Octubre de 1995. **media filiación:** 1.62 metros de estatura, peso 60 kilos, complexión regular a fornido, cabello lacio, negro, abundante y lo usa corto, vello facial escaso, ojos negros, tez moreno oscuro, **señas particulares:** cicatriz en parte posterior del hombro y cicatriz en la frente, **vestimenta:** calzado tipo mocasín número 6, shorts, pantalón.

9.- CÉSAR MANUEL GONZÁLEZ HERNÁNDEZ, sobrenombre "Panotla" y/o "El Marinela", de 22 años de edad cuando fue visto por última vez, fecha de nacimiento el día 8 de Marzo de 1992. **media filiación:** estatura 1.70 a 1.75 metros aproximadamente, peso 48 kilos, complexión delgada, grupo sanguíneo "A" positivo, cabello quebrado, castaño obscuro, delgado, escaso, lo utiliza rapado, vello facial en mentón, ojos grandes color café oscuro, nariz respingada mediana, tez moreno claro, **señas particulares:** cicatriz en ceja derecho o izquierda faltándole vellosidad, entre brazo y antebrazo de 3 centímetros aproximadamente de acné en la cara, por accidente

[redacted]

ART.110
FRACC. V,VII
LFTAIP
MOTIVACIÓN 1

ART. 113
FRACC I LFTAIP
MOTIVACION 2

automovilistico en mano derecha dedo medio y anular, otra por quemadura por soldadura en uno de sus pies, un lunar en el pie (no especifica cual) cicatriz de acné en la espalda baja, **vestimenta:** calzado del número 5.5.

10.- CHRISTIAN ALFONSO RODRIGUEZ TELUMBRE, de 19 años de edad cuando fue visto por última vez, fecha de nacimiento el 9 de Agosto de 1995, **media filiación:** estatura de 1.85 a 1.87 centímetros, peso 67 a 70 kilos, complexión delgado, cabello negro, lacio u ondulado y corto, vello facial sin barba ni bigote, ojos medianos color café claro, orejas medianas, lóbulo adherido, mentón ovalado, nariz recta mediana y base mediana, cara ovalada, frente mediana, boca grande, labios medianos, comisuras horizontales, cejas semipobladas horizontales separadas, acné en rostro y pecho, tez moreno claro, quemado, **señas particulares:** cicatriz lineal de color blanca de dos centímetros en muslo derecho abultada, un lunar en glúteo izquierdo, pequeño, **vestimenta:** playera blanca, cuello tipo V mediana, huarache cruzado número 6.0 u 8.0, pantalón azul claro.

11.- CHRISTIAN TOMÁS COLÓN GARNICA, de 18 años de edad cuando fue visto por última vez, fecha de nacimiento el 24 de Julio de 1996, **media filiación:** estatura de 1.60 a 1.72 metros, peso 55 a 75 kilos, complexión regular, grupo sanguíneo "O" positivo, cabello lacio, negro y abundante, vello facial escaso, cabeza redonda, ojos negros, orejas medianas con lóbulos separados, mentón cuadrado, nariz gruesa, cara cuadrada, frente pequeña, boca mediana, labios medianos, comisuras horizontales, cejas separadas, pobladas y horizontales, tez moreno, **señas particulares:** cicatriz por quemadura en antebrazo derecho más obscura que la piel, cicatrices de varicela a un costado del ojo probablemente el derecho, **vestimenta:** tenis Nike con logotipo (paloma) del número 7.5, playera tipo polo con franjas blancas con guinda, pantalón de mezclilla azul fuerte, cinturón con figura en la hebilla de un caballo, reloj negro marca Cassio.

12.- CUITBERTO ORTIZ RAMOS, de 22 años de edad cuando fue visto por última vez, fecha de nacimiento el dia 22 de Febrero de 1992, **media filiación:** estatura de 1.75 metros, peso 65 a 70 kilos, complexión regular a robusta, cabello lacio, negro y corto, vello facial usa patillas largas, ojos grandes color café oscuro, medianos, ovalados y oscuros, mentón en punta, nariz chata, cara ovalada (diamante), frente mediana, boca chica, labios delgados, comisuras horizontales, cejas pobladas, separadas y arqueadas, tez moreno claro, **señas particulares:** una cicatriz debajo de la nariz, cicatriz lineal curva en la palma de la mano izquierda, **vestimenta:** calzado tenis Adidas del numero 7, pantalón de mezclilla, playera lisa.

13.- DORIAN GONZALEZ PARRAL, sobrenombre "El Kinder", de 18 años de edad cuando se fue visto por última vez, fecha de nacimiento el 23 de Diciembre de 1995, **media filiación:** 1.50 a 1.55 metros de estatura, con peso de 50 kilos, complexión delgado, cabello negro, lacio y corto, lo usa rapado, vello facial escaso, ojos

[redacted]

ART.110
FRACC. V,VII
LFTAIP
MOTIVACIÓN 1

ART. 113
FRACC I LFTAIP
MOTIVACION 2

chicos color café oscuro, ovalados pequeños, orejas pequeñas ovaladas, mentón triangular, nariz delgada, base ancha, cara ovalada, frente mediana, boca pequeña, labios medianos, comisuras horizontales, cejas semipobladas, horizontales y separadas, tez clara, **señas particulares:** una cicatriz por quemadura en pierna con líquido con tamaño de aproximadamente un centímetro y un lunar en la parte derecha del cuello de forma circular de aproximadamente un medio centímetro, otro en región maseterina color café, tamaño de menos de un centímetro tiene dos, **vestimenta:** calzado huaraches número 24, pantalón de mezclilla talla 16 o 18 y cinturón.

14.- JORGE LUIS GONZÁLEZ PARRAL, de 21 años de edad cuando fue visto por última vez, con fecha de nacimiento el día 2 de Septiembre de 1993 o 3 de septiembre de 1993. **media filiación:** estatura de 1.60 a 1.65 metros, complexión delgado, cabello negro, lacio y corto, ojos chicos color café oscuro, medianos, ovalados, mentón ovalado, nariz delgada, boca mediana, tez moreno claro, **señas particulares:** fractura en las muñecas de ambas manos, **vestimenta:** pantalón de mezclilla color azul.

15.- EMILIANO ALEN GASPAR DE LA CRUZ, sobrenombre "El pilas", de 23 años de edad cuando fue visto por última vez, con fecha de nacimiento el día 20 de Agosto de 1991. **media filiación:** estatura de 1.70 metros, peso 70 kilos, complexión delgado, cabello corto, oscuro, lacio u ondulado, delgado y abundante, vello facial barba y bigote aunque se lo rasura, cabeza redonda, ojos café oscuro de tamaño mediano, orejas medianas, mentón redondo, nariz mediana recta, cara ovalada, frente mediana, boca mediana, labios pequeños, comisuras horizontales, cejas pobladas, horizontales y separadas, tez moreno oscuro, **señas particulares:** tiene callos en las manos, una cicatriz en la pantorrilla de un centímetro de tamaño no se especifica lateralidad, otra en cabeza de medio centímetro no se especifica sitio exacto, una mancha en la espalda color chocolate, lunar en la frente entre las cejas, **vestimenta:** información incompleta (pantalón de mezclilla, playera y tenis).

16.- EVERARDO RODRÍGUEZ BELLO, sobrenombre "El Kalimba" y/o "Chango", de 19 años de edad cuando fue visto por última vez, con fecha de nacimiento el día 5 de Enero de 1995. **media filiación:** estatura 1.63 metros, peso 50 a 55 kilos, complexión delgado, cabello negro, lacio, grueso y corto, sin barba ni bigote, ojos café oscuro de tamaño medianos, orejas chicas ovaladas, mentón triangular, nariz grande base ancha, cara ovalada, frente pequeña, boca grande, labios grueso, comisuras horizontales, cejas pobladas horizontales y separadas, tez moreno claro, **señas particulares,** cicatriz arriba de la frente a la altura de nacimiento de cabello de forma lineal de 3 centímetros, en cabeza lado derecho en la parte alta visible entre el cabello, en zona lumbar lado izquierdo de aproximadamente tres centímetros, en pantorrilla de extremidad inferior, una mancha o lunar en el cuello de color negro o café pequeño de forma redonda, perforación en oreja lado izquierdo, **vestimenta:** pantalón negro de vestir,

[redacted]

ART.110
FRACC. V,VII
LFTAIP
MOTIVACIÓN 1

ART. 113
FRACC I LFTAIP
MOTIVACION 2

talla 28 a 30, playera roja con rayas amarillas en su parte frontal, talla mediana, cuello redondo, cinturón liso hebilla de metal con figura de espada, huaraches, negros cruzados con suela de llanta del número 5, bóxer mediano.

17.- FELIPE ARNULFO ROSA, de 20 años de edad cuando fue visto por última vez, con fecha de nacimiento el 21 de Mayo de 1994, **media filiación:** estatura 1.55 a 1.65 o 1.70 metros, peso de 55 a 60 kilos o 86 kilos, complexión regular o robusto, cabello color oscuro, quebrado, corto, grueso con algunas canas, vello facial barba y bigote, se lo rasura, ojos medianos, café oscuro o negro y ovalados, orejas medianas pegadas, mentón ovalado, nariz recta, delgada y base ancha, boca mediana, labios gruesos, comisuras horizontales, cara ovaladas, frente pequeña, cejas pobladas y arqueadas, tez moreno oscuro, **señas particulares:** una cicatriz en medio de la cabeza se le cae ventilador, cicatriz en estomago lado derecho con corte con vidrio, cicatriz del lado derecho a la altura de las costillas de 2 centímetros aproximadamente y de la frente por encima de la ceja izquierda, dos lunares en la parte trasera del cuello del lado derecho, en hombro derecho de dos centímetros aproximadamente, **vestimenta:** pantalón negro o azul de mezclilla, talla grande, playera o camisa verde talla grande, tenis de color blanco de número de 5 a 5.5, cinta color verde que porta en brazo derecho.

18.- GIOVANNI GALINDREZ GUERRERO, sobrenombre "spider", de 20 años de edad, con fecha de nacimiento el 19 de Septiembre de 1994, **media filiación:** estatura 1.60 metros, peso de 42 a 46 kilos, complexión regular a delgada, grupo sanguíneo "O" positivo, cabello color oscuro, quebrado, corto, abundante, lo usa rapado, vello facial barba y bigote que usa rasurada, ojos color café oscuro, medianos, alargados, orejas tamaño medio, lóbulo separado, mentón ovalado, nariz ancha, recta y achatada, cara ovalada, frente mediana, labios medianos, comisuras horizontales, cejas pobladas, boca chica, tez moreno claro, **señas particulares:** cicatriz en el pómulo derecho o izquierdo entre 1 y 2 centímetros aproximadamente, pequeño arriba en la ceja derecha, en brazo izquierdo en la muñeca tipo rasgada curvada en forma de "v" o "u" de 1 centímetro aproximadamente, un tatuaje en forma de corazón color rojo con nombre Carolina, parte poster de la espalda área del omoplato, **vestimenta:** pantalón de mezclilla azul o negro deslavado con varias bolsas en los lados talla 28, playera de color verde sin estampado de cuello redondo talla 14, huaraches con suela cruzados de piel color vino del número 6, mochila de color rojo y bóxer no de licra.

19.- ISRAEL CABALLERO SÁNCHEZ, sobrenombre "Aguirrito", de 21 años de edad cuando fue visto por última vez, con fecha de nacimiento 28 de septiembre de 1993, **media filiación:** 1.62 a 1.72 centímetros, peso 60 kilos, complexión regular, cabello negro, liso con corte a rapa, cabeza redonda, ojos negros tamaños mediano, orejas grandes, mentón redondo, nariz mediana y chata, cara redonda, frente mediana, boca mediana, labios medianos, comisuras alzadas, cejas pobladas, horizontales y separadas, tez moreno claro, **señas particulares:**

[redacted]

ART.110
FRACC. V,VII
LFTAIP
MOTIVACIÓN 1

ART. 113
FRACC I LFTAIP
MOTIVACION 2

mancha o lunar en forma de mapa, rectangular de 3 a 5 centímetros, color café claro aproximadamente al centro de la espalda, lugar de bajo de la oreja derecha, **vestimenta:** playera o camisa azul o gris talla mediana, pantalón de mezclilla azul o gris, talla 30, playera negra de licra con logotipos, ropa interior de color llamativa, calcetines negros o morados, zapatón negro, calzado huaraches negros del número 24 o 26.

20.- ISRAEL JACINTO LUGARDO, sobrenombre "Chukyto", de 19 años de edad cuando fue visto por última vez, fecha de nacimiento el 15 de Julio de 1995, **media filiación:** estatura de 1.68 a 1.70 metros, peso 105 kilos, complexión robusta, grupo sanguíneo "O" positivo, cabello corto, oscuro, lacio y ondulado, con algunas canas, abundante, usa barba delgada alrededor, cabeza redonda, ojos café claro grandes, orejas medianas, mentón redondo, nariz grande achatada, boca grande, labios medianos y comisuras horizontales, tez moreno claro, **señas particulares:** cicatriz en la cabeza de 2 centímetros, área occipital sutura 5 puntos, en parte superior de rodilla no se especifica lateralidad, cicatriz en brazo derecho de aproximadamente un centímetro por vacuna y en la mejilla izquierda abajo del ojo de 1 centímetro, **vestimenta:** pantalón de mezclilla azul marino oscuro, figura de zigzag en una bolsa, talla 38 a 40, playera gris con líneas negras talla grande, calzado tipo huarache de tiras de cuero con camuflaje tipo militar, con hebilla talla 28 tipo llanta.

21.- JESÚS JOVANY RODRÍGUEZ TLATEMPA, de 20 años de edad cuando fue visto por última vez, fecha de nacimiento el 24 de Diciembre de 1995, **media filiación:** 1.70 centímetros, peso 68 kilos, complexión delgado a robusto, grupo sanguíneo "O" positivo, cabello negro, lacio, corto, grueso y escaso, barba y bigote escaso, cabeza redonda, ojos café oscuro, orejas grandes, mentón ovalado, nariz mediana, cejas escasas o pobladas, arqueadas y separadas, frente mediana, boca mediana comisuras horizontales, tez moreno claro, **señas particulares:** cicatriz en tobillo lado externo, derecho, ovalado, liso y un poco más oscuro que la piel de 6 centímetros, cicatriz superior posterior en cabeza le dan 3 puntadas, no le crecía el cabello, de tono más claro que la piel y cicatriz grande en el cuello, mancha de nacimiento de 2.5 centímetros en forma ovalada en base de cuello, lado derecho, **vestimenta:** pantalón talla 30, playera mediana tipo polo o con cuello V, tenis negros o azul marino o blancos, marca puma con agujeta negra número 26.5, anillo color gris liso no grabado, mochila roja con gris sencilla con asas de tela, escapulario en tela imagen de Jesucristo.

22.- JONÁS TRUJILLO GONZÁLEZ, sobrenombre "El Benis", de 20 años de edad cuando fue visto por última vez, con fecha de nacimiento el día 29 de Marzo de 1994, **media filiación:** 1.80 metros de estatura, pesa de 98 a 100 kilos, complexión robusta, grupo sanguíneo "O" positivo, cabello oscuro, chino, grueso y abundante, lo usa rapado, barba muy escasa, cabeza redonda, ojos negros, café oscuro ovalados, orejas cuadradas, separadas del cráneo, mentón partido, nariz delgada, cara ovalada, boca chica, labios medianos, cejas pobladas, separadas y

[redacted]

ART.110
FRACC. V,VII
LFTAIP
MOTIVACIÓN 1

ART. 113
FRACC I LFTAIP
MOTIVACION 2

arqueadas, comisuras horizontales, tez moreno claro, **señas particulares:** una cicatriz entre el cuello y la barbilla, en la ceja izquierda cerca de la cien por pedrada a los 10 años, hundida de color más claro que la piel de 1 centímetro forma ovalada, fractura de tobillo izquierdo le ponen férula, posteriormente se raspa, **vestimenta:** pantalon de mezclilla talla 36 o pants negro, sudadera azul fuerte, cuello redondo, con letras negras al frente talla "G", zapato tipo huarache color café, tiras cruzadas con correa o cinturón de lona, suela de llanta número 9, mochila tejida a mano de colores.

23.- JORGE ÁLVAREZ NAVA, sobrenombre "El Chabelo", de 29 años de edad cuando fue visto por última vez, con fecha de nacimiento el dia 23 de Septiembre de 1985, **media filiación:** estatura de 1.80 metros, peso 79 kilos, complexión robusto, grupo sanguíneo "B" negativo, cabello negro y lacio, vello facial abundante, vello corporal vellosidad en las piernas, cabeza ovalada, ojos grandes de color café oscuro, orejas medianas, mentón redondo, nariz mediana respingada, cara redonda, frente pequeña, boca mediana, labios pequeños, comisuras horizontales, cejas pobladas horizontales separadas, tez blanca, **señas particulares:** una cicatriz vertical bajo el ojo derecho, **vestimenta:** pantalón de mezclilla talla 32, playera tipo polo manga corta talla mediana, sudadera color verde de cierre al frente con capucha y bolsas a los lados talla mediana, calzado huaraches talla 9, se desconoce mayores datos de la vestimenta.

24.- JORGE ANIBAL CRUZ MENDOZA, de 19 años de edad cuando fue visto por última vez, con fecha de nacimiento el dia 14 de Agosto de 1995, **media filiación:** estatura de 1.65 metros, de 60 kilos, complexión delgado, cabello negro, corto y lacio abundante, cabeza ovalada, ojos chicos de color oscuros y ovalados, orejas pequeñas, mentón cuadrado, nariz chata y gruesa, tez moreno claro, **señas particulares:** cicatriz en un brazo de forma circular de 1 centímetro, estrías en la espalda y cicatriz redonda en pie derecho de 3 centímetros en el labio superior de forma lineal de 5 centímetros en el abdomen de forma circular de 3 centímetros, mancha de nacimiento en el costado izquierdo del estómago en forma de ovalo horizontales de 5 centímetros de tono oscuro, **vestimenta:** pantalón de mezclilla talla 28, playera chica, sudadera chica, tenis blancos con logotipo de puma color negro, talla 26, cinturón negro de cuero, se desconocen mayores datos de la vestimenta.

25.- JORGE ANTONIO TIZAPA LEGIDEÑO, de 20 años de edad cuando fue visto por última vez, fecha de nacimiento el 7 de Junio de 1991, **media filiación:** estatura 1.78/1.85 metros, peso 80 kilos, complexión delgado, grupo sanguíneo "ORH" positivo, cabello negro, lacio con corte a rapa, sin barba ni bigote, cabeza ovalada, ojos medianos de color negros, orejas grandes, mentón redondo, nariz grande chata, cejas pobladas, arqueadas y próximas, comisura horizontal y frente mediana, tez moreno, **señas particulares** manchas negras en brazos, cicatriz debajo de la rodilla izquierda y cicatriz por acné en ambos brazos, un tatuaje en forma de corazón entre el

[redacted]

ART.110
FRACC. V,VII
LFTAIP
MOTIVACIÓN 1

ART. 113
FRACC I LFTAIP
MOTIVACION 2

412

dedo índice y el pulgar de 2 centímetros, perforación en la oreja derecha, **vestimenta:** playera amarilla talla mediana, pantalón de mezclilla azul talla 34, tenis de color rojo marca Pirma del número 27.5.

26.- JOSÉ ÁNGEL CAMPOS CANTOR, sobrenombre "la tripa", de 33 años de edad cuando fue visto por última vez, con fecha de nacimiento 31 de Mayo de 1981, **media filiación:** estatura 1.70 metros, peso 60 kilos, complexión delgado, cabello negro y lacio, cabeza cuadrada, ojos medianos de color negro, orejas medianas, mentón cuadrado, nariz mediana respingada, frente mediana, boca mediana, comisuras horizontales, cejas pobladas, tez moreno claro, **señas particulares:** cicatriz pequeña en la cabeza, en la parte occipital posterior, cicatrices leves (por escoriaciones) en piernas, dos lunares en el cuello del lado derecho a la altura de la nuca, perforación en la oreja izquierda, **vestimenta:** playera rayas blancas sobre fondo naranja talla mediana, pants gris, rayas blancas a los costados, huaraches número 2[redacted]

27.- JOSÉ ÁNGEL NAVARRETE GONZÁLEZ, sobrenombre "El pepe", de 18 años de edad cuando fue visto por última vez, con fecha de nacimiento el día 19 de Diciembre de 1996, **media filiación:** estatura de 1.80 metros, peso de 56 a 60 kilos, complexión delgado, grupo sanguíneo "ORH" positivo, cabello negro, corto y ondulado abundante, vello facial escaso, cabeza ovalada, ojos café oscuro, orejas medianas pegadas, mentón cuadrado, nariz espigada, filtro base ancha, cejas pobladas, labios grandes y boca grande, tez blanca, **señas particulares:** se duplica la [illegible] Tivani Guerrero de la Cruz/ cicatriz espalda lado derecho de forma circular de color café de 2 centímetros y una cicatriz en el brazo izquierdo por mordida de perro, un lunar en la espalda, lado derecho de forma circular de aproximadamente dos centímetros en color café y otro en cadera de cinco centímetros, **vestimenta:** pantalón mezclilla talla 30, playera chica, huaraches de piel gruesa cruzados, talla 25.

28.- JOSÉ EDUARDO BARTOLO TLATEMPA, edad 18 años cuando se le vio por última vez, con fecha de nacimiento el 13 de Octubre de 1995, **media filiación:** 1.75 a 1.80 metros de estatura, de peso 74 a 78 kilos, complexión media/delgada, cabello negro, corto, quebrado, grueso y abundante, barba y bigote escasos, cabeza ovalada, ojos café oscuro, tamaño normal/tamaño mediano, color café oscuro y ovalados, orejas tamaño mediano, lóbulo separado, mentón ovalado, nariz grande base ancha y gruesa, frente mediana, labios gruesos y cejas medianas, tez moreno claro, **señas particulares** cicatriz en el tercio anterior de la espalda de forma ovalada de 7 centímetros y en el párpado inferior tercio externo de ojo izquierdo en forma lineal, **vestimenta:** playera tipo polo color azul turquesa, talla mediana y un pantalón negro o azul de mezclilla talla 34, boxers medianos.

ART.110
FRACC. V,VII
LFTAIP
MOTIVACIÓN 1

ART. 113
FRACC I LFTAIP
MOTIVACION 2

29.- JOSÉ LUIS LUNA TORRES, sobrenombre "el pato", de 21 años de edad cuando fue visto por última vez, de fecha de nacimiento el 13 de Septiembre de 1993, **media filiación:** 1.63 metros de estatura, con un peso de 52 a 58 kilos, complexión delgado/medio, grupo sanguíneo "ORH" positivo, cabello ondulado, negro abundante, corto y bigote escaso, cabeza ovalada, ojos rasgados de color café/tamaño chico de color [redacted] oscuro, mentón ovalado, nariz larga/base ancha, forma aguileña, cejas pobladas, boca mediana, frente mediana, tez moreno claro, **señas particulares:** una cicatriz a la altura de las cejas en la parte media, un lunar en la nariz del lado izquierdo y en la barbilla/nariz región zigomatica derecha, región geniana lado izquierdo, **vestimenta:** pants gris y huaraches del número 26.

30.- JOSHIVANI GUERRERO DE LA CRUZ, de 19 años de edad cuando fue visto por última vez, de fecha de nacimiento el día 15 de Febrero de 1995, **media filiación:** estatura 1.73 a1.78 metros, peso 65 kilos, complexión delgado, cabello lacio negro, grueso y corto, cabeza ovalada, ojos tamaño pequeño de color café claro, orejas grandes y pegadas/medianas, mentón ovalado, nariz mediana base ancha, cejas pobladas, arqueadas, separadas, boca mediana, labios medianos, comisuras horizontales, tez blanca, **señas particulares:** cicatriz en la ceja izquierda por caída de cabello, un lunar atrás de la oreja izquierda, lóbulo izquierdo perforado, cejas cortadas (ambas), **vestimenta:** pantalón talla 28, playera mediana, tenis de tela de color negro del número 27.

31.- JULIO CÉSAR LÓPEZ PATOLZIN, de 25 años de edad fue visto por última vez, de fecha de nacimiento el día 29 de Enero de 1989, **media filiación:** estatura 1.65 metros, peso 60 kilos, complexión delgado, grupo sanguíneo "ORH" positivo, cabello negro, lacio con corte a rapa, vello facial barba y bigote escaso, cabeza redonda, ojos color café tamaño mediano/chicos, oscuro y ovalados, orejas medianas, mentón redondo, nariz chata/gruesa, frente mediana, cejas pobladas, tez moreno claro, **señas particulares:** un lunar en la oreja, una perforación en la oreja, **vestimenta:** pants azul marino, con talla 34, camiseta tipo polo con rayas amarillas horizontales, franjas delgadas, azul cielo, tenis deportivos del número 26.5.

32.- LEONEL CASTRO ABARCA, de 18 años de edad cuando fue visto por última vez, de fecha de nacimiento el día 6 de Marzo de 1996, **media filiación:** estatura 1.70 metros, peso 55 kilos, complexión delgado, cabello corto de color negro y lacio, vello facial bigote escaso, cabeza redonda, ojos negros, orejas medianas, mentón redondo, nariz grande y ancha, tez moreno, **señas particulares:** cicatriz horizontal de 2 a 3 centímetros del costado izquierdo de la columna, cicatriz en forma de "L" en pectoral derecho de 4 centímetros, **vestimenta:** playera verde esmeralda manga larga, cuello tipo V, diseño de venado color negro en pectoral izquierdo, pantalón de mezclilla azul obscuro talla 28, con cierres en bolsas de los costados y bolsas de costado a la altura de las rodillas, tenis negros Nike del número 8.

[redacted]

ART.110
FRACC. V,VII
LFTAIP
MOTIVACIÓN 1

ART. 113
FRACC I LFTAIP
MOTIVACION 2

33.- LUIS ÁNGEL ABARCA CARRILLO, sobrenombre "Amilzingo", de 17 años de edad cuando fue visto por última vez, de fecha de nacimiento el día 12 de Octubre de 1996. **media filiación:** estatura 1.60/1.65 metros, peso 40 kilos, complexión delgado, cabello negro, lacio y corto, vello facial barba rasurada con bigote, cabeza redonda, ojos negros de tamaño mediano/chicos de color negro, orejas grande y ovaladas, mentón ovalado, nariz chata/recta base media, frente mediana, cejas pobladas, tez moreno claro, **señas particulares:** marcas de acné en el rostro, cicatriz en la fosa iliaca derecha, lineal de 15 centímetros, **vestimenta:** pantalón de mezclilla color azul talla 30, playera azul, zapatos de color negro del número 26.

34.- LUIS ÁNGEL FRANCISCO ARZOLA, sobrenombre "cochilandia o cochiloco", de 19 años de edad cuando fue visto por última vez, de fecha de nacimiento el día 31 de Octubre de 1993. **media filiación:** estatura 1.70/1.53 metros, peso de [illegible] kilos, complexión delgado, cabello negro, liso con corte a rapa, vello facial sin barba ni bigote, cabeza redonda, ojos negros tamaño mediano/ovalados color café oscuro, orejas grandes, lóbulo separado, mentón ovalado, nariz chatada/mediana y recta, frente mediana, cejas semipobladas, boca mediana, labios medianos, tez moreno claro, **señas particulares:** cicatriz pequeña arriba de la ceja izquierda/lado derecho en forma lineal, un lunar en la boca del lado izquierdo, **vestimenta:** pantalón de mezclilla talla 32, playera mediana de cuello redondo manga corta talla chica, calzado del número 26.

RAL DE LA REPÚBLICA
Derechos Humanos,
Servicios a la Comunidad
Investigación

35.- MAGDALENO RUBÉN LAURO VILLEGAS, sobrenombre "Magda" de 19 años de edad cuando fue visto por última vez, de fecha de nacimiento el día 8 de Septiembre de 1995. **media filiación:** Estatura 1.55 metros, peso 62 kilos, complexión delgado, cabello color oscuro, quebrado y corto grueso y abundante, vello facial barba y bigote escaso, cabeza ovalada, ojos medianos color oscuros y ovalados, orejas medianas, mentón ovalado, nariz gruesa ligeramente inclinada, frente mediana, cejas pobladas, boca grande, labios medianos, tez moreno claro, **señas particulares:** cicatriz en el labio a causa de una cirugía, lunar o mancha en el pecho de lado izquierdo amorfa de 1 centímetro, **vestimenta:** pantalón azul marino de vestir talla 28, playera guinda manga corta con dibujos en color amarillo talla 28 y calzado huarache de color café del número 25.

36.- MARCIAL PABLO BARANDA, de 20 años de edad cuando fue visto por última vez, de fecha de nacimiento el día 5 de Septiembre de 1994. **media filiación:** estatura 1.60/1.64 metros, peso 62 kilos, complexión media, cabello negro, grueso, abundante y lacio, cabeza ovalada, ojos color negro, orejas medianas ovaladas, mentón ovalado, nariz recta base ancha, frente amplia, cejas pobladas, boca mediana, labios delgados, tez moreno claro, **vestimenta:** pants gris, tenis de color blanco con azul del número 26 o 26.5, boxers cortos, calcetín largo, cinturón negro de piel con hebilla chica, gorra blanca con letras al frente.

ART.110
FRACC. V,VII
LFTAIP
MOTIVACIÓN 1

ART. 113
FRACC I LFTAIP
MOTIVACION 2

37.- MARCO ANTONIO GÓMEZ MOLINA, de 21 años de edad cuando fue visto por última vez, de fecha de nacimiento el día 18 de Febrero de 1993, **media filiación:** estatura 1.75 metros, peso 57 kilos, complexión delgado, grupo sanguíneo "ARH" positivo, cabello de color negro, lacio, abundante y con corte a rapa, vello facial barba y bigote rasurado, cabeza ovalada, ojos pequeños de color café, orejas medianas y separadas, mentón cuadrado, nariz chica, base ancha, tez moreno claro, **señas particulares:** escoriaciones en hombro izquierdo, entre 10 y 15 centímetros a la mitad de brazo, un lunar en la mano izquierda de 2 centímetros, lunar entre nariz y labio de 1 centímetro, ojo derecho mancha negra, **vestimenta:** pantalón de mezclilla azul marino talla 32, playera negra de manga larga talla 36, calzado del número 28.

38.- MARTÍN GETSEMANY Y/O MARTÍN GETSEMANI SÁNCHEZ GARCÍA, de 20 años de edad cuando fue visto por última vez, de fecha de nacimiento el día 10 de Agosto de 1994, **media filiación:** estatura 1.72 metros, peso 67 a 70 kilos, complexión delgado, grupo sanguíneo "ARH" positivo, cabello color negro, lacio y rapado, vello facial escaso, cabeza ovalada, ojos color negro, medianos, orejas medianas, mentón cuadrado, nariz grande, base ancha, tez moreno claro, **señas particulares:** acné en la espalda alta, cicatriz en pie de lado izquierdo de 2 centímetros, cicatrices en rodilla, dos lunares de lado derecho de la cara a la altura del pómulo, 3 lunares en abdomen pequeños en forma de triángulo, en la boca del estómago, **vestimenta:** pantalón talla 32, playera talla chica, zapato tipo tenis blancos con franja naranja talla 26.5.

39.- MAURICIO ORTEGA VALERIO, de 18 años de edad cuando fue visto por última vez, de fecha de nacimiento el día 21 de Mayo de 1996, **media filiación:** estatura 1.55/1.67 metros, peso 67 a 68 kilos, complexión delgado/medio, cabello negro, lacio, abundante, vello facial sin barba ni bigote, vello corporal escaso, cabeza ovalada, ojos medianos y de color negro, orejas grandes lóbulo adherido, mentón ovalado, nariz recta chata, ceja poblada, frente mediana, boca mediana y labios medianos, tez moreno claro, **señas particulares:** cicatriz a un costado de tobillo sin especificar lateralidad, un lunar en la barbilla/lunar en la mejilla derecha, circular y de color café, **vestimenta:** pantalón gris mezclilla, playera tipo polo manga corta, rayas horizontales color crema, huarache calzado talla 26.

40.- MIGUEL ÁNGEL HERNÁNDEZ MARTÍNEZ, sobrenombre "Botita", de 28 años de edad cuando fue visto por última vez, de fecha de nacimiento el día 23 de Septiembre de 1986, **media filiación:** estatura 1.60 metros, peso 80 kilos, complexión robusto, grupo sanguíneo "A" cabello negro, lacio con corte a rapa, vello facial barba y bigote, patillas largas, cabeza ovalada, ojos medianos de color café oscuro, orejas largas, mentón redondo, nariz achatada, tez moreno claro, **señas particulares:** cicatriz quirúrgica en el pie, en pierna izquierda se hizo

[redacted]

ART.110
FRACC. V,VII
LFTAIP
MOTIVACIÓN 1

ART. 113
FRACC I LFTAIP
MOTIVACION 2

injerto a la altura de la pantorrilla. se rompió tendones de la pierna izquierda. **vestimenta:** playera verde, chaleco negro. tenis color café del número 6.5. pantalón azul mezclilla.

41.- MIGUEL ÁNGEL MENDOZA ZACARÍAS, sobrenombre "El Miclo", de 33 años de edad cuando fue visto por última vez, de fecha de nacimiento el dia 2 de Septiembre de 1981. **media filiación:** estatura 1.60 metros. peso 51 kilos. complexión delgado. cabello negro, lacio. con corte a rapa. vello facial barba y bigote rasurado. cabeza ovalada. ojos negros de tamaño mediano (carnosidad en el ojo izquierdo). orejas medianas. mentón ovalado. nariz achatada. grande. boca mediana. labios medianos. cejas pobladas. frente mediana. tez moreno claro. **señas particulares:** cicatriz quirúrgica por fractura en pie. presenta varilla y tornillos. perforación en la oreja izquierda. **vestimenta:** playera negra. pantalón azul de mezclilla talla 28. tenis negros. con suela blanca del número 6.5 o 7.

42.- SAÚL BRUNO GARCÍA, sobrenombre "Chicharrón", de 18 años de edad cuando fue visto por última vez, de fecha de nacimiento el dia 24 de Febrero de 1995. **media filiación:** estatura 1.60 metros. peso 63 kilos. complexión delgado/mediano. vello facial barba y bigote. cabello negro. ondulado con corte a rapa. cabeza ovalada. ojos medianos de color café claros ovalados. orejas ovaladas. mentón cuadrado. nariz achatada. delgada. tez moreno claro. ceja poblada. frente mediana. boca mediana. labios medianos. **señas particulares:** cicatriz en la ceja de lado izquierdo. en el cuello y en la ceja izquierda. **vestimenta:** pantalón talla 28 a 30. playera mediana. tenis café del número 26.5. cinta negra en cuello.

43.- BERNARDO FLORES ALCARAZ, de 21 años de edad cuando fue visto por última vez, de fecha de nacimiento el dia 22 de Mayo de 1993. **media filiación:** estatura 1.65/1.76 metros. peso 80 a 90 kilos. complexión robusto. grupo sanguíneo "O" cabello color negro. corto y lacio. ojos medianos de color café oscuro/ tamaño grande. orejas medianas. mentón redondo. nariz aguileña/grande y chata. tez moreno claro/blanco. **señas particulares:** cicatriz en la ceja derecha. lunar en la parte de la cadera del lado derecho. un lunar en forma de mancha en el pecho. en el tórax presenta un lunar en forma de manita de gato. **vestimenta:** Pantalón talla 30. playera grande. tenis converse de bota color azul marino del número 29.

Información y documentación que deberá ser remitida a esta Instalaciones, en el término anteriormente señalado. citando que esta Mesa tiene como número telefónico [redacted] y con correo electrónico citado: [redacted]

Se anexa copia fotostática de fotografía de las personas anteriormente citadas.

[redacted]

ART.110
FRACC. V,VII
LFTAIP
MOTIVACIÓN 1

ART. 113
FRACC I LFTAIP
MOTIVACION 2

PGR

2019. Año de Emiliano Zapata. Caudillo del Sur.
Subprocuraduría de Control Regional,
Procedimientos Penales y Amparo
Delegación Estatal Tlaxcala
Mesa de Exhortos

Sin otro particular, reitero a usted, mi más distinguida de mis consideraciones.

A T E N T A M E N T E.

SU[redacted]
EL C. AGENTE [redacted] ACIÓN,
TI[redacted]

LIC[redacted]

C.c.p. C. LIC[redacted] designe a personal a su cargo, para que haga entrega del pres[redacted]

SECRETARÍA GENERAL
DE LA PROCURADURÍA GENERAL
DE LA REPÚBLICA
MESA DE EXHORTOS
TLAXCALA, TLAX.

TESORERÍA GENERAL
Subprocuraduría de
Investigación del Delito y
Oficina de

[redacted]

ART.110
FRACC. V,VII
LFTAIP
MOTIVACIÓN 1

ART. 113
FRACC I LFTAIP
MOTIVACION 2

PGR
03395

PROCURADURIA GENERAL DE LA REPUBLICA
SUBDELEGACIÓN ADMINISTRATIVA
RECIBIDO
18 AGO 2016

COORDINACIÓN ESTATAL
TLAXCALA
RECIBIDO
22 AGO 2016
Hora: 12:40 Recibe:
POLICÍA FEDERAL

415

OFICIO: 1771/2016
EXHORTO: PGR/TLAX/EXH./87/2016
Tlaxcala, Tlax; a 18 de agosto del 2016
ASUNTO: SE SOLICITA INFORMACIÓN URGENTE

TLAXCALA, ENCARGADO Y/O COORDINADOR ESTATAL
TLAXCALA DE LA POLICIA FEDERAL.
San Pablo Apetitlan, Tlaxcala.
P R E S E N T E.

Con fundamento en lo dispuesto por los artículos 21 y 102 apartado "A" del a Constitución Política de los Estados Unidos Mexicanos, 2 fracción II, 168, 180, 206, y demás relativos del Código Federal de Procedimientos Penales, 4° fracción I Inciso A), 10 fracción X, 22 fracción II, de la Ley Orgánica de la Procuraduría General de la República, así como 102 del Reglamento de la Ley Orgánica de la Procuraduría General de la República; solicito a usted su colaboración con la finalidad de que gire sus apreciables instrucciones a quien corresponda, para que informen a esta Autoridad Ministerial, en un término de DOS DÍAS contados a partir de la recepción del presente oficio, si cuento con antecedentes donde se encuentren relacionadas las personas de nombres:

1.- ABEL GARCÍA HERNÁNDEZ, de 19 años de edad la última vez que fue visto, con fecha de nacimiento 15 de Junio de 1995, **media filiación:** estatura de 1.62 metros aproximadamente, peso 61 kilogramos, complexión delgado, cabello negro y rasurados cabeza redonda, orejas grandes, nariz regular base ancha "chata", tez moreno claro, ojos café oscuro, mentón redondo; **señas particulares:** lunar parte externa de la pierna derecha, lunar en cuello, debajo de la oreja y perforación de lóbulo izquierdo, cicatriz de viruela en la frente, **vestimenta:** pantalón de mezclilla color azul marino talla 30, playera café obscuro, talla mediana, tenis negros talla 27 marca Converse

2.- ABELARDO VÁZQUEZ PENITEN, de 19 años de edad la última vez que fue visto, con fecha de nacimiento 20 de Septiembre de 1995, **media filiación:** estatura de 1.68 a 1.70 metros aproximadamente, peso de 61 kilogramos, complexión delgado, cabello color negro, corto, lacio y abundante, bigote escaso, cabeza ovalada, tez moreno claro, ojos grandes, rasgados y de color negro medianos, orejas medianas y lóbulo adherido, mentón cuadrado, nariz pequeña y base ancha, cara cuadrada, frente pequeña, boca grande, labios gruesos, cejas pobladas, arqueadas y separadas, **señas particulares:** cicatriz en rodilla izquierda de aproximadamente cuatro centímetros, **vestimenta:** información incompleta, pantalón de mezclilla, playera de cuello redondo, zapatos tenis de 6 o 6.5.

3.- ADÁN ABRAJÁN DE LA CRUZ, de 24 años de edad la última vez que fue visto, fecha de nacimiento el 2 de Enero de 1990, **media filiación:** de 1.68 a 1.70 metros aproximadamente, peso 70 a 75 kilos, complexión regular,

[redacted]

ART.110
FRACC. V,VII
LFTAIP
MOTIVACIÓN 1

ART. 113
FRACC I LFTAIP
MOTIVACION 2

cabello rapado, oscuro, ondulado y abundante, vello facial escaso, cabeza redonda, ojos café oscuro o color negro medianos, orejas regulares pegadas, mentón redondo, nariz grande, base ancha y tabique, tez moreno claro, frente pequeña, cara redonda, boca mediana, labios pequeños, cejas pobladas horizontales, **señas particulares:** cicatriz en la pierna de aproximadamente cuatro centímetros, no especifica lateralidad, sobre muñeca mano izquierda de un centímetro de diámetro, liso, mismo color de piel, **vestimenta:** tenis del número 7 negros, suela blanca, Nike con "paloma" logotipo, pantalón azul obscuro de mezclilla talla 34, playera tipo polo azul claro, franjas delgadas, horizontales blancas, talla 36 o "G", Sweater gris de estambre talla "M", listón en tobillo amarillo, cinturón.

4.- ALEXANDER MORA VENANCIO, de 19 años de edad la última vez que fue visto, fecha de nacimiento el día 25 de Abril de 1995, **media filiación:** 1.60 a 1.65 metros de estatura, peso de 60 kilos, complexión delgado, cabello ondulado, negro, delgado, abundante lo usa rapado, barba escasa, cabeza ovalado, ojos café oscuro, orejas regulares, mentón ovalado, nariz recta, base regular, tez moreno claro, **señas particulares:** pequeñas cicatrices en brazos y pies realizadas con machete, golpe enquistado (bolita) debajo del pezón, ambos lóbulos perforados, **vestimenta:** calzaba tenis blancos del número 27, pantalón negro de mezclilla, deslavado y arrugado, camisa café cuadrada y cinturón.

5.- ANTONIO SANTANA MAESTRO, sobrenombre "Copy", de [illegible] años de edad cuando fue visto por última vez, con fecha de nacimiento 16 de enero de 1996, **señas particulares:** estatura de 1.60 a [illegible] metros, peso de 60 a 65 kilos, complexión regular, cabello negro, lacio con acumulación de canas, grueso, vello facial barba y bigote escaso, teñido, ojos pequeños color negro, mentón redondo, nariz chata, cara ovalada, frente pequeña, boca grande, labios medianos, cejas pobladas, horizontales separadas y comisuras horizontales, tez moreno obscuro, **señas particulares:** diversas cicatrices por acné en el rostro, espalda y brazos, pantalón de mezclilla azul marino, talla 30 o 28, playera negra, talla mediana, manga corta, zapato negro o guarache, talla 26 y camisa mediana.

6.- BENJAMIN ASCENCIO BAUTISTA, sobrenombre "Comelón" y/o "Dormilón", de 19 años de edad cuando fue visto por última vez, con fecha de nacimiento el 9 de abril de 1995, **media filiación:** estatura 1.57 metros aproximadamente, pesos 55 a 60 kilos, complexión regular, cabello negro, grueso y abundante, lo usa rapado, sin barba, sin bigote, cabeza ovalada, ojos café obscuro, orejas ligeramente separadas, mentón ovalado, nariz mediana, base ancha, tez moreno, **señas particulares:** cicatriz en la cabeza (región trasera izquierda), un lunar en mentón, uno en mejilla lado izquierdo de cara, **vestimenta:** pantalón talla 28, playera ceñida al cuerpo, camisa chica, bóxer o trusa chica o mediana, calcetines cortos, cinturón sencillo zapatos 6.0 a 6.5.

7.- CARLOS IVAN RAMÍREZ VILLAREAL, sobrenombre "Diablo" y/o "Diablillo", de 19 años de edad cuando fue visto por última vez, fecha de nacimiento el 26 de Noviembre de 1994, **media filiación:** estatura 1.60 metros, peso 50 kilos, complexión regular, cabello lacio o quebrado, negro con canas lo utiliza rapado, vello facial escaso, cabeza redonda, ojos negros ovalados chicos, orejas triangulares, mentón en punta, nariz recta mediana, cara ovalada, frente

ART.110
FRACC. V,VII
LFTAIP
MOTIVACIÓN 1

ART. 113
FRACC I LFTAIP
MOTIVACION 2

mediana, boca mediana, comisuras horizontales, cejas pobladas, separadas y horizontales, bolitas en pierna izquierda, tez moreno claro, **señas particulares:** raspón en cadera posterior, en pierna derecha arriba de rodilla tamaño pequeño con relieve, en cara interna de rodilla sin especificar lateralidad, en pierna derecha a la altura media del fémur larga color negra abultada, dos lunares en clavícula, separados entre 2 o 3 centímetros, con relieve sin especificar lateralidad, en hombro derecho abultado negro, en planta de pie liso, no especifica lateralidad, **vestimenta:** pantalón de mezclilla azul o negro, talla 28, playera roja sin cuello cenida, huaraches de cuero del número 6.0, bóxer cortos y calcetines cortos.

8.- CARLOS LORENZO HERNÁNDEZ MUÑOZ, sobrenombre "el frijolito", de 18 años de edad cuando fue visto por última vez, fecha de nacimiento el día 11 de Octubre de 1995, **media filiación:** 1.62 metros de estatura, peso 60 kilos, complexión regular a fornido, cabello lacio, negro, abundante y lo usa corto, vello facial escaso, ojos negros, tez moreno oscuro, **señas particulares:** cicatriz en parte posterior del hombro y cicatriz en la frente, **vestimenta:** calzado tipo mocasín número 6, shorts, pantalón.

9.- CÉSAR MANUEL GONZÁLEZ HERNÁNDEZ, sobrenombre "Pamotla" y/o "El Marineta", de 22 años de edad cuando fue visto por última vez, fecha de nacimiento el día 8 de Marzo de 1992, **media filiación:** estatura 1.70 a 1.75 metros aproximadamente, peso 68 kilos, complexión delgada, grupo sanguíneo "A" positivo, cabello quebrado, castaño obscuro, delgado, actualmente lo utiliza rapado, vello facial en mentón, ojos grandes color café oscuro, nariz respingada mediana, tez moreno claro, **señas particulares:** cicatriz en ceja derecha o izquierda faltándole vellosidad, entre brazo y antebrazo dos centímetros aproximadamente de acné en la cara, por accidente automovilístico en mano derecha dedo medio y anular, otra por quemadura por soldadura en uno de sus pies, un lunar en el pie (no especifica cual) cicatriz de acné en la espalda, sin, **vestimenta:** calzado del número 5.5.

10.- CHRISTIAN ALFONSO RODRIGUEZ TELUMBRE, de 19 años de edad cuando fue visto por última vez, fecha de nacimiento el 9 de Agosto de 1995, **media filiación:** estatura de 1.85 a 1.87 centímetros, peso 67 a 70 kilos, complexión delgado, cabello negro, lacio u ondulado y corto, vello facial sin barba ni bigote, ojos medianos color café claro, orejas medianas, lóbulo adherido, mentón ovalado, nariz recta mediana y base mediana, cara ovalada, frente mediana, boca grande, labios medianos, comisuras horizontales, cejas semipobladas horizontales separadas, acné en rostro y pecho, tez moreno claro, quemado, **señas particulares:** cicatriz lineal de color blanca de dos centímetros en muslo derecho abultada, un lunar en glúteo izquierdo, pequeño, **vestimenta:** playera blanca, cuello tipo V mediana, huarache cruzado número 6.0 u 8.0, pantalón azul claro.

11.- CHRISTIAN TOMÁS COLÓN GARNICA, de 18 años de edad cuando fue visto por última vez, fecha de nacimiento el 24 de Julio de 1996, **media filiación:** estatura de 1.50 a 1.72 metros, peso 55 a 75 kilos, complexión regular, grupo sanguíneo "O" positivo, cabello lacio, negro y abundante, vello facial escaso, cabeza redonda, ojos negros, orejas medianas con lóbulos separados, mentón cuadrado, nariz gruesa, cara cuadrada, frente pequeña, boca

[redacted]

ART.110
FRACC. V,VII
LFTAIP
MOTIVACIÓN 1

ART. 113
FRACC I LFTAIP
MOTIVACION 2

mediana, labios medianos, comisuras horizontales, cejas separadas, pobladas y horizontales, tez moreno, **señas particulares:** cicatriz por quemadura en antebrazo derecho más obscura que la piel, cicatrices de varicela a un costado del ojo probablemente el derecho, **vestimenta:** tenis Nike con logotipo (paloma) del número 7.5, playera tipo polo con franjas blancas con guinda, pantalón de mezclilla azul fuerte, cinturón con figura en la hebilla de un caballo, reloj negro marca Cassio.

12.- CUTBERTO ORTIZ RAMOS, de 22 años de edad cuando fue visto por última vez, fecha de nacimiento el día 22 de Febrero de 1992, **media filiación:** estatura de 1.75 metros, peso 65 a 70 kilos, complexión regular a robusta, cabello lacio, negro y corto, vello facial usa patillas largas, ojos grandes color café oscuro, medianos, ovalados y oscuros, mentón en punta, nariz chata, cara ovalada (diamante), frente mediana, boca chica, labios delgados, comisuras horizontales, cejas pobladas, separadas y arqueadas, tez moreno claro, **señas particulares:** una cicatriz debajo de la nariz, cicatriz lineal curva en la palma de la mano izquierda, **vestimenta:** calzado tenis Adidas del número 7, pantalón de mezclilla, playera lisa

13.- DORIAN GONZÁLEZ PARRAL, sobrenombre "El Kinder", de 18 años de edad cuando se fue visto por última vez, fecha de nacimiento el 23 de Diciembre de 1995, **media filiación:** 1.50 a 1.[illegible] metros de estatura, con peso de 50 kilos, complexión delgado, cabello negro, lacio y corto, lo usa rapado, vello facial escaso, ojos chicos color café oscuro, ovalados pequeños, orejas pequeñas ovaladas, mentón triangular, nariz delgada, base mecha, cara ovalada, frente mediana, boca pequeña, labios medianos, comisuras horizontales, cejas semipobladas, horizontales y separadas, tez clara, **señas particulares:** una cicatriz por quemadura en pierna con líquido con tamaño de aproximadamente un centímetro y un lunar en la parte derecha del cuello de forma circular de aproximadamente un medio centímetro, otro en región maseterina color café, tamaño de menos de un centímetro tiene dos, **vestimenta:** [illegible] huaraches número 24, pantalón de mezclilla talla 16 o 18 y cinturón.

PGR Subprocuraduría Prevención del Delito Oficinas

14.- JORGE LUIS GONZÁLEZ PARRAL, de 21 años de edad cuando fue visto por última vez, con fecha de nacimiento el día 2 de Septiembre de 1993 o 3 de septiembre de 1993, **media filiación:** estatura de 1.60 a 1.65 metros, complexión delgado, cabello negro, lacio y corto, ojos chichos color café oscuro, medianos, ovalados, mentón ovalado, nariz delgada, base mediana, tez moreno claro, **señas particulares;** fractura en las muñecas de ambas manos, **vestimenta:** pantalón de mezclilla color azul.

15.- EMILIANO ALEN GASPAR DE LA CRUZ, sobrenombre "El pilas", de 23 años de edad cuando fue visto por última vez, con fecha de nacimiento el día 20 de Agosto de 1991, **media filiación:** estatura de 1.70 metros, peso 70 kilos, complexión delgado, cabello corto, oscuro, lacio u ondulado, delgado y abundante, vello facial barba y bigote aunque se lo rasura, cabeza redonda, ojos café oscuro de tamaño mediano, orejas medinas, mentón redondo, nariz mediana recta, cara ovalada, freme mediana, boca mediana, labios pequeños, comisuras horizontales, cejas pobladas,

ART.110
FRACC. V,VII
LFTAIP
MOTIVACIÓN 1

ART. 113
FRACC I LFTAIP
MOTIVACION 2

horizontales y separadas, tez moreno oscuro, **señas particulares:** tiene callos en las manos, una cicatriz en la pantorrilla de un centímetro de tamaño no se especifica lateralidad, otra en cabeza de medio centímetro no se especifica sitio exacto, una mancha en la espalda color chocolate, lunar en la frente entre las cejas, **vestimenta:** información incompleta (pantalón de mezclilla, playera y tenis).

16.- EVERARDO RODRÍGUEZ BELLO, sobrenombre "El Kalimba" y/o "Chango", de 19 años de edad cuando fue visto por última vez, con fecha de nacimiento el día 5 de Enero de 1995, **media filiación:** estatura 1.63 metros, peso 50 a 55 kilos, complexión delgado, cabello negro, lacio, grueso y corto, sin barba ni bigote, ojos café oscuro de tamaño medianos, orejas chicas ovaladas, mentón triangular, nariz grande base ancha, cara ovalada, frente pequeña, boca grande, labios gruesos, comisuras horizontales, cejas pobladas horizontales y separadas, tez moreno claro, **señas particulares,** cicatriz arriba de la frente a la altura de nacimiento de cabello de forma lineal de 3 centímetros, en cabeza lado derecho en la parte alta visible entre el cabello, en zona lumbar lado izquierdo de aproximadamente tres centímetros, en pantorrilla de extremidad inferior, una macha o lunar en el cuello de color negro o café pequeño de forma redonda, perforación en oreja lado izquierdo, **vestimenta:** pantalón negro de vestir, talla 28 a 30, playera roja con rayas amarillas en su parte [redacted] talla mediana, cabello redondo, cinturón liso hebilla de metal con figura de espuela, huaraches, negros cruzados con dedo de planta del número 5, bóxer mediano.

17.- FELIPE ARNULFO [redacted], de 20 años de edad cuando fue visto por última vez, con fecha de nacimiento el 21 de Mayo de 1994, **media filiación:** estatura 1.55 a 1.65 o 1.70 metros, peso de 55 a 60 kilos o 86 kilos, complexión regular o robusto, cabello color oscuro, quebrado, corto, grueso con algunas canas, vello facial barba y bigote, se lo rasura, ojos medianos, café oscuro o negro y ovalados, orejas medianas pegadas, mentón ovalado, nariz recta, delgada y base ancha, boca mediana, labios gruesos, comisuras horizontales, cara ovaladas, frente pequeña, cejas pobladas y arqueadas, tez moreno oscuro, **señas particulares:** una cicatriz en medio de la cabeza se le cae ventilador, cicatriz en estomago lado derecho con corte con vidrio, cicatriz del lado derecho a la altura de las costillas de 2 centímetros aproximadamente y de la frente por encima de la ceja izquierda, dos lunares en la parte trasera del cuello del lado derecho, en hombro derecho de dos centímetros aproximadamente, **vestimenta:** pantalón negro o azul de mezclilla, talla grande, playera o camisa verde talla grande, tenis de color blanco de número de 5 a 5.5, cinta color verde que porta en brazo derecho.

18.- GIOVANNI GALINDREZ GUERRERO, sobrenombre "spider", de 20 años de edad, con fecha de nacimiento el 19 de Septiembre de 1994, **media filiación:** estatura 1.58 a 1.60 metros, peso de 42 a 46 kilos, complexión regular a delgada, grupo sanguíneo "O" positivo, cabello color oscuro, quebrado, corto, abundante, lo usa rapado, vello facial barba y bigote que usa rasurada, ojos color café oscuro, medianos, alargados, orejas tamaño medio, lóbulo separado, mentón ovalado, nariz ancha, recta y achatada, cara ovalada, frente mediana, labios medianos, comisuras horizontales, cejas pobladas, boca chica, tez moreno claro, **señas particulares:** cicatriz en el pómulo derecho o izquierdo entre 1 y 2

[redacted]

ART.110
FRACC. V,VII
LFTAIP
MOTIVACIÓN 1

ART. 113
FRACC I LFTAIP
MOTIVACION 2

centímetros aproximadamente, pequeño arriba en la ceja derecha; en brazo izquierdo en la muñeca tipo rasgada curvada en forma de "V" o "u" de 1 centímetro aproximadamente, un tatuaje en forma de corazón color rojo con nombre Carolina, parte poster de la espalda área del omoplato. **vestimenta:** pantalón de mezclilla azul [redacted] deslavado con varias bolsas en los lados talla 28, playera de color verde sin estampado de cuello redondo talla [redacted] huaraches con suela cruzados de piel color vino del número 6, mochila de color rojo y bóxer no de licra.

19.- ISRAEL CABALLERO SÁNCHEZ, sobrenombre "Aguirrito", de 21 años de edad cuando fue visto por última vez, con fecha de nacimiento 28 de septiembre de 1993, **media filiación:** 1.62 a 1.72 centímetros, peso 60 kilos, complexión regular, cabello negro, liso con corte a rapa, cabeza redonda, ojos negros tamaños mediano, orejas grandes, mentón redondo, nariz mediana y chata, cara redonda, frente mediana, boca mediana, labios medianos, comisuras abatidas, cejas pobladas, horizontales y separadas, tez moreno claro, **señas particulares:** mancha o lunar en forma de mapa, rectangular de 3 a 5 centímetros, color café claro aproximadamente al centro de la espalda, lugar de bajo de la oreja derecha, **vestimenta:** playera o camisa azul o gris talla mediana, pantalón de mezclilla azul o gris, talla 30, playera negra de licra con logotipos, ropa interior de color llamativa, calcetines negros o morados, cinturón negro, calzado huaraches negros del número 24 o 26.

20.- ISRAEL JACINTO LUGARDO, sobrenombre "Chukyto", de 19 años de edad cuando fue visto por última vez, fecha de nacimiento el 15 de Julio de 1995, **media filiación:** estatura de 1.68 a 1.70 metros, peso 105 kilos, complexión robusta, grupo sanguíneo "O" positivo, cabello corto, oscuro, lacio y [redacted], con algunas canas, abundante, usa barba delgada alrededor, cabeza redonda, ojos café claro grandes, orejas medianas, mentón redondo, nariz grande achatada, boca grande, labios medianos y comisuras horizontales, tez [redacted], **señas particulares:** cicatriz en la cabeza de 2 centímetros, área occipital sutura 5 puntos, en pierna [redacted] rodilla no se especifica lateralidad, cicatriz en brazo derecho de aproximadamente un centímetro por [redacted] cicatriz izquierda abajo del ojo de 1 centímetro, **vestimenta:** pantalón de mezclilla azul marino oscuro, figura de [redacted] bolsa, talla 38 a 40, playera roja con líneas negras talla grande, calzado tipo huarache de tiras de cuero con camuflaje tipo militar, con hebilla talla 28 tipo llanta.

21.- JESÚS JOVANY RODRÍGUEZ TLATEMPA, de 20 años de edad cuando fue visto por última vez, fecha de nacimiento el 24 de Diciembre de 1993, **media filiación:** 1.70 centímetros, peso 68 kilos, complexión delgado a robusto, grupo sanguíneo "O" positivo, cabello negro, lacio, corto, grueso y escaso, barba y bigote escaso, cabeza redonda, ojos café oscuro, orejas grandes, mentón ovalado, nariz mediana, cejas escasas o pobladas, arqueadas y separadas, frente mediana, boca mediana comisuras horizontales, tez moreno claro, **señas particulares:** cicatriz en tobillo lado externo, derecho, ovalado, liso y un poco más oscuro que la piel de 6 centímetros, cicatriz superior posterior en cabeza le dan 3 puntadas, no le crecía el cabello, de tono más claro que la piel y cicatriz grande en el cuello, mancha de nacimiento de 2.5 centímetros en forma ovalado en base de cuello, lado derecho, **vestimenta:** pantalón talla 30, playera mediana tipo

[redacted]

ART.110
FRACC. V,VII
LFTAIP
MOTIVACIÓN 1

ART. 113
FRACC I LFTAIP
MOTIVACION 2

418

polo o con cuello V, tenis negros o azul marino o blancos, marca puma con agujeta negra número 26.5, anillo color gris liso no grabado, mochila roja con gris sencilla con asas de tela, escapulario en tela imagen de Jesucristo.

22.- JONÁS TRUJILLO GONZÁLEZ, sobrenombre "El Benis", de 20 años de edad cuando fue visto por última vez, con fecha de nacimiento el día 29 de Marzo de 1994, **media filiación:** 1.80 metros de estatura, pesa de 98 a 100 kilos, complexión robusta, grupo sanguíneo "O" positivo, cabello oscuro, chino, grueso y abundante, lo usa rapado, barba muy escasa, cabeza redonda, ojos negros, café oscuro ovalados, orejas cuadradas, separadas del cráneo, mentón partido, nariz delgada, cara ovalada, boca chica, labios medianos, cejas pobladas, separadas y arqueadas, comisuras horizontales, tez moreno claro, **señas particulares:** una cicatriz entre el cuello y la barbilla, en la ceja izquierda cerca de la cien por pedrada a los 10 años, hundida de color más claro que la piel de 1 centímetro forma ovalada, fractura de tobillo izquierdo le ponen férula, posteriormente se raspa, **vestimenta:** pantalón de mezclilla talla 36 o pants negro, sudadera azul fuerte, cuello redondo, con letras negras al frente talla "G", zapato tipo huarache color café, tiras cruzadas con correa o cinturón de lona, suela de llanta número 9, mochila tejida a mano de colores.

23.- JORGE ÁLVAREZ [illegible], sobrenombre "El Chabelo", de 29 años de edad cuando fue visto por última vez, con fecha de nacimiento el día [illegible] de Septiembre de 1985, **media filiación:** estatura de 1.80 metros, peso 79 kilos, complexión robusto, grupo sanguíneo "B" negativo, cabello negro, y lacio, vello facial abundante, vello corporal vellosidad en las piernas, cabeza ovalada, ojos grandes de color café oscuro, orejas medianas, mentón redondo, nariz mediana respingada, cara redonda, frente pequeña, boca mediana, labios pequeños, comisuras horizontales, cejas pobladas horizontales separadas, tez blanca, **señas particulares:** una cicatriz vertical bajo el ojo derecho, **vestimenta:** pantalón de mezclilla talla 32, playera tipo polo manga corta talla mediana, sudadera color verde de cierre al frente con capucha y bolsas a los lados talla mediana, calzado huaraches talla 9, se desconoce mayores datos de la vestimenta.

24.- JORGE ANÍBAL CRUZ MENDOZA, de 19 años de edad cuando fue visto por última vez, con fecha de nacimiento el día 14 de Agosto de 1995, **media filiación:** estatura de 1.65 metros, de peso 60 kilos, complexión delgado, cabello negro, corto y lacio abundante, cabeza ovalada, ojos chicos de color café oscuros y ovalados, orejas pequeñas, mentón cuadrado, nariz chata y gruesa, tez moreno claro, **señas particulares:** cicatriz en un brazo de forma circular de 1 centímetro, estrías en la espalda y cicatriz redonda en pie derecho de 3 centímetros en el labio superior de forma lineal de 5 centímetros en el abdomen de forma circular de 3 centímetros, mancha de nacimiento en el costado izquierdo del estómago en forma de ovalo horizontales de 5 centímetros de tono oscuro, **vestimenta:** pantalón de mezclilla talla 28, playera chica, sudadera chica, tenis blancos con logotipo de puma color negro, talla 26, cinturón negro de cuero, se desconocen mayores datos de la vestimenta.

25.- JORGE ANTONIO TIZAPA LEGIDEÑO, de 20 años de edad cuando fue visto por última vez, fecha de nacimiento el 7 de Junio de 1994, **media filiación:** estatura 1.78/1.85 metros, peso 80 kilos, complexión delgado, grupo

ART.110
FRACC. V,VII
LFTAIP
MOTIVACIÓN 1

ART. 113
FRACC I LFTAIP
MOTIVACION 2

sanguíneo "ORH" positivo, cabello negro, lacio con corte a rapa, sin barba ni bigote, cabeza ovalada, ojos medianos de color negros, orejas grandes, mentón redondo, nariz grande chata, cejas pobladas, arqueadas y próximas, comisura horizontal y frente mediana, tez moreno, **señas particulares** manchas negras en brazos, cicatriz debajo de la rodilla izquierda y cicatriz por acné en ambos brazos, un tatuaje en forma de corazón entre el dedo índice y el pulgar de 2 centímetros, perforación en la oreja derecha, **vestimenta:** playera amarilla talla mediana, pantalón de mezclilla azul talla 34, tenis de color rojo marca Pirma del número 27.5.

26.- JOSÉ ÁNGEL CAMPOS CANTOR, sobrenombre "la tripa", de 33 años de edad cuando fue visto por última vez, con fecha de nacimiento 31 de Mayo de 1981, **media filiación:** estatura 1.70 metros, peso 60 kilos, complexión delgado, cabello negro y lacio, cabeza cuadrada, ojos medianos de color negro, orejas medianas, mentón cuadrado, nariz mediana respingada, frente mediana, boca mediana, comisuras horizontales, cejas pobladas, tez moreno claro, **señas particulares:** cicatriz pequeña en la cabeza, en la parte occipital posterior, cicatrices leves (por escoriaciones) en piernas, dos lunares en el cuello del lado derecho a la altura de la nuca, perforación en la oreja izquierda, **vestimenta:** playera rayas blancas sobre fondo naranja talla mediana, pants gris, rayas blancas a los costados, huaraches número 26.

27.- JOSÉ ÁNGEL NAVARRETE GONZÁLEZ, sobrenombre "El pepe", de 18 años de edad cuando fue visto por última vez, con fecha de nacimiento el día 19 de Diciembre de 1996, **media filiación:** estatura de 1.80 metros, peso de 56 a 60 kilos, complexión delgado, grupo sanguíneo "ORH" positivo, cabello negro, corto y ondulado abundante, vello facial escaso, cabeza ovalada, ojos café oscuro, orejas medianas pegadas, mentón cuadrado, nariz espigada afilada base ancha, cejas pobladas, labios grandes y boca grande, tez blanca, **señas particulares:** se duplica la información con Joshivani Guerrero de la Cruz/ cicatriz espalda lado derecho de forma circular de color café de 2 centímetros y una cicatriz en el brazo izquierdo por mordida de perro, un lunar en la espalda, lado derecho de forma circular de aproximadamente dos centímetros en color café y otro en cadera de cinco centímetros, **vestimenta:** pantalón mezclilla talla 30, playera chica, huaraches de piel gruesa cruzados, talla 25.

28.- JOSÉ EDUARDO BARTOLO TLATEMPA, edad 18 años cuando se le vio por última vez, con fecha de nacimiento el 13 de Octubre de 1995, **media filiación:** 1.75 a 1.80 metros de estatura, de peso 74 a 78 kilos, complexión media/delgada, cabello negro, corto, quebrado, grueso y abundante, barba y bigote escasos, cabeza ovalada, ojos café oscuro, tamaño normal tamaño mediano, color café oscuro y ovalados, orejas tamaño mediano, lóbulo separado, mentón ovalado, nariz grande base ancha y gruesa, frente mediana, labios gruesos y cejas medianas, tez moreno claro, **señas particulares** cicatriz en el tercio anterior de la espalda de forma ovalada de 7 centímetros y en el parpado inferior tercio externo de ojo izquierdo en forma lineal, **vestimenta:** playera tipo polo color azul turquesa, talla mediana y un pantalón negro o azul de mezclilla talla 34, boxers medianos.

[redacted] Tlaxcala, C.P. 90120

ART.110
FRACC. V,VII
LFTAIP
MOTIVACIÓN 1

ART. 113
FRACC I LFTAIP
MOTIVACION 2

419

29.- JOSÉ LUIS LUNA TORRES, sobrenombre "el pato", de 21 años de edad cuando fue visto por última vez, de fecha de nacimiento el 13 de Septiembre de 1993, **media filiación:** 1.63 metros de estatura, con un peso de 52 a 58 kilos, complexión delgado/medio, grupo sanguíneo "ORH" positivo, cabello ondulado, negro abundante, corto y bigote escaso, cabeza ovalada, ojos rasgados de color café/tamaño chico de color café oscuro, mentón ovalado, nariz larga/base ancha, forma aguileña, cejas pobladas, boca mediana, frente mediana, tez moreno claro, **señas particulares:** una cicatriz a la altura de las cejas en la parte media, un lunar en la nariz del lado izquierdo y en la barbilla/nariz región zigomática derecha, región gemina lado izquierdo, **vestimenta:** pants gris y huaraches del número 26.

30.- JOSHIVANI GUERRERO DE LA CRUZ, de 19 años de edad cuando fue visto por última vez, de fecha de nacimiento el día 15 de Febrero de 1995, **media filiación:** estatura 1.73 a1.78 metros, peso 65 kilos, complexión delgado, cabello lacio negro, grueso y corto, cabeza ovalada, ojos tamaño pequeño de color café claro, orejas grandes y pegadas/medianas, mentón ovalado, nariz mediana base ancha, cejas pobladas, arqueadas, separadas, boca mediana, labios medianos, comisuras horizontales, tez blanca, **señas particulares:** cicatriz en la ceja izquierda por caída de cabello, un lunar atrás de la oreja izquierda, lóbulo izquierdo perforado, cejas cortadas (ambas), **vestimenta:** pantalón talla 28, playera mediana, tenis de tela de color negro del número 27.

31.- JULIO CÉSAR LÓPEZ PAVOLZIN, de 25 años de edad fue visto por última vez, de fecha de nacimiento el día 29 de Enero de 1989, **media filiación:** estatura 1.65 metros, peso 63 kilos, complexión delgado, grupo sanguíneo "ORH" positivo, cabello negro, lacio con corte a rapa, vello facial barba y bigote escaso, cabeza redonda, ojos color café tamaño mediano/chicos, oscuro y ovalados, orejas medianas, mentón redondo, nariz chata/gruesa, frente mediana, cejas pobladas, tez moreno claro, **señas particulares:** un lunar en la oreja, una perforación en la oreja, **vestimenta:** pants azul marino, con talla 34, camiseta tipo polo con rayas amarillas horizontales, franjas delgadas, azul cielo, tenis deportivos del número 26.5.

32.- LEONEL CASTRO ABARCA, de 18 años de edad cuando fue visto por última vez, de fecha de nacimiento el día 6 de Marzo de 1996, **media filiación:** estatura 1.70 metros, peso 55 kilos, complexión delgado, cabello corto de color negro y lacio, vello facial bigote escaso, cabeza redonda, ojos negros, orejas medianas, mentón redondo, nariz grande y ancha, tez moreno, **señas particulares:** cicatriz horizontal de 2 a 3 centímetros del costado izquierdo de la columna, cicatriz en forma de "L" en pectoral derecho de 4 centímetros, **vestimenta:** playera verde esmeralda manga larga, cuello tipo V, diseño de venado color negro en pectoral izquierdo, pantalón de mezclilla azul obscuro talla 28, con cierres en bolsas de los costados y bolsas de costado a la altura de las rodillas, tenis negros Nike del número 8.

33.- LUIS ÁNGEL ABARCA CARRILLO, sobrenombre "Amilzingo", de 17 años de edad cuando fue visto por última vez, de fecha de nacimiento el día 12 de Octubre de 1996, **media filiación:** estatura 1.60/1.65 metros, peso 40 kilos, complexión delgado, cabello negro, lacio y corto, vello facial barba rasurada con bigote, cabeza redonda, ojos

ART.110
FRACC. V,VII
LFTAIP
MOTIVACIÓN 1

ART. 113
FRACC I LFTAIP
MOTIVACION 2

negros de tamaño mediano/chicos de color negro, orejas grande y ovaladas, mentón ovalado, nariz chata/recta base media, frente mediana, cejas pobladas, tez moreno claro, **señas particulares:** marcas de acné en el rostro, cicatriz en la fosa iliaca derecha, lineal de 15 centímetros, **vestimenta:** pantalón de mezclilla color azul talla 30, playera azul, zapatos de color negro del número 26.

34.- LUIS ÁNGEL FRANCISCO ARZOLA, sobrenombre "cochilandia o cochiloco", de 19 años de edad cuando fue visto por última vez, de fecha de nacimiento el día 31 de Octubre de 1993, **media filiación:** estatura 1.70/1.53 metros, peso de 50 a 60 kilos, complexión delgado, cabello negro, liso con corte a rapa, vello facial sin barba ni bigote, cabeza redonda, ojos negros tamaño mediano/ovalados color café oscuro, orejas grandes, lóbulo separado, mentón ovalado, nariz achatada/mediana y recta, frente mediana, cejas semipobladas, boca mediana, labios medianos, tez moreno claro, **señas particulares:** cicatriz pequeña arriba de la ceja izquierda/lado derecho en forma lineal, un lunar en la boca del lado izquierdo, **vestimenta:** pantalón de mezclilla talla 32, playera mediana de cuello redondo manga corta talla chica, calzado del número 26.

35.- MAGDALENO RUBÉN LAURO VILLEGAS, sobrenombre "Magda" de 19 años de edad cuando fue visto por última vez, de fecha de nacimiento el día 8 de Septiembre de 1995, **media filiación:** estatura 1.55 metros, peso 62 kilos, complexión delgado, cabello color oscuro, quebrado y corto grueso y abundante, vello facial barba y bigote escaso, cabeza ovalada, ojos medianos color oscuros y ovalados, orejas medianas, mentón ovalado, nariz gruesa ligeramente inclinada, frente mediana, cejas pobladas, boca grande, labios medianos, tez moreno claro, **señas particulares:** cicatriz en el labio a causa de una cirugía, lunar o mancha en el pecho de lado izquierdo amorfa de 1 centímetro, **vestimenta:** pantalón azul marino de vestir talla 28, playera guinda manga corta con dibujos en color amarillo talla 28 y calzado huarache de color café del número 25.

36.- MARCIAL PABLO BARANDA, de 20 años de edad cuando fue visto por última vez, de fecha de nacimiento el día 5 de Septiembre de 1994, **media filiación:** estatura 1.60/1.64 metros, peso 62 kilos, complexión media, cabello negro, grueso, abundante y lacio, cabeza ovalada, ojos color negro, orejas medianas ovaladas, mentón ovalado, nariz recta base ancha, frente amplia, cejas pobladas, boca mediana, labios delgados, tez moreno claro, **vestimenta:** pants gris, tenis de color blanco con azul del número 26 o 26.5, boxers cortos, calcetín largo, cinturón negro de piel con hebilla chica, gorra blanca con letras al frente.

37.- MARCO ANTONIO GÓMEZ MOLINA, de 21 años de edad cuando fue visto por última vez, de fecha de nacimiento el día 18 de Febrero de 1993, **media filiación:** estatura 1.75 metros, peso 57 kilos, complexión delgado, grupo sanguíneo "ARH" positivo, cabello de color negro, lacio, abundante y con corte a rapa, vello facial barba y bigote rasurado, cabeza ovalada, ojos pequeños de color café, orejas medianas y separadas, mentón cuadrado, nariz chica, base ancha, tez moreno claro, **señas particulares:** escoriaciones en hombro izquierdo, entre 10 y 15 centímetros a la mitad de

[redacted]

ART.110
FRACC. V,VII
LFTAIP
MOTIVACIÓN 1

ART. 113
FRACC I LFTAIP
MOTIVACION 2

brazo, un lunar en la mano izquierda de 2 centímetros, lunar entre nariz y labio de 1 centímetro, ojo derecho mancha negra. **vestimenta:** pantalón de mezclilla azul marino talla 32, playera negra de manga larga talla 36, calzado del número 28.

38.- MARTÍN GETSEMANY Y/O MARTÍN GETSEMANI SÁNCHEZ GARCÍA, de 20 años de edad cuando fue visto por última vez, de fecha de nacimiento el día 10 de Agosto de 1994, **media filiación:** estatura 1.72 metros, peso 67 a 70 kilos, complexión delgado, grupo sanguíneo "BRH" positivo, cabello color negro, lacio y rapado, vello facial escaso, cabeza ovalada, ojos color negro, medianos, orejas medianas, mentón cuadrado, nariz grande, base ancha, tez moreno claro, **señas particulares:** acné en la espalda alta, cicatriz en pie de lado izquierdo de 3 centímetros, cicatrices en rodilla, dos lunares de lado derecho de la cara a la altura del pómulo, 3 lunares en abdomen pequeños en forma de triángulo, en la boca del estómago, **vestimenta:** pantalón talla 32, playera talla chica, zapato tipo tenis blancos con franja naranja talla 26.5.

39.- MAURICIO ORTEGA VALERIO, de 18 años de edad cuando fue visto por última vez, de fecha de nacimiento el día 21 de Mayo de 1996, **media filiación:** estatura 1.55/1.67 metros, peso 67 a 68 kilos, complexión delgado/medio, cabello negro, lacio, abundante, vello facial sin barba ni bigote, vello corporal escaso, cabeza ovalada, ojos medianos y de color negro, orejas grandes lóbulo adherido, mentón ovalado, nariz recta chata, ceja poblada, frente mediana, boca mediana y labios medianos, tez moreno claro, **señas particulares:** cicatriz a un costado de tobillo sin especificar lateralidad, un lunar en la barba, lunar en la mejilla derecha, circular y de color café, **vestimenta:** pantalón gris mezclilla, playera tipo polo con rayas horizontales color crema, huarache calzado talla 26.

40.- MIGUEL ÁNGEL HERNÁNDEZ MARTÍNEZ, sobrenombre "Botita", de 28 años de edad cuando fue visto por última vez, de fecha de nacimiento el día 23 de Septiembre de 1986, **media filiación:** estatura 1.60 metros, peso 80 kilos, complexión robusto, grupo sanguíneo "A" cabello negro, lacio con corte a rapa, vello facial barba y bigote, patillas largas, cabeza ovalada, ojos medianos de color café oscuro, orejas largas, mentón redondo, nariz achatada tez moreno claro, **señas particulares:** cicatriz quirúrgica en el pie, en pierna izquierda se hizo injerto a la altura de la pantorrilla, se rompió tendones de la pierna izquierda, **vestimenta:** playera verde, chaleco negro, tenis color café del número 6.5, pantalón azul mezclilla.

41.- MIGUEL ÁNGEL MENDOZA ZACARÍAS, sobrenombre "El Miclo", de 33 años de edad cuando fue visto por última vez, de fecha de nacimiento el día 2 de Septiembre de 1981, **media filiación:** estatura 1.60 metros, peso 51 kilos, complexión delgado, cabello negro, lacio, con corte a rapa, vello facial barba y bigote rasurado, cabeza ovalada, ojos negros de tamaño mediano (carnosidad en el ojo izquierdo), orejas medianas, mentón ovalado, nariz achatada, grande, boca mediana, labios medianos, cejas pobladas, frente mediana, tez moreno claro señas particulares: cicatriz

[redacted]

ART.110
FRACC. V,VII
LFTAIP
MOTIVACIÓN 1

ART. 113
FRACC I LFTAIP
MOTIVACION 2

PGR

Subprocuraduría de [illegible]
Procedimientos [illegible]
Delegación Estatal [illegible]
Mesa de Trámite [illegible]

quirúrgica por fractura en pie, presenta varilla y tornillos, perforación en la oreja izquierda, **vestimenta:** playera negra, pantalón azul de mezclilla talla 28 tenis negros, con suela blanca del número 6.5 o 7.

42.- SAÚL BRUNO GARCÍA, sobrenombre "Chicharrón", de 18 años de edad cuando fue visto por última vez, de fecha de nacimiento el día 24 de Febrero de 1995, **media filiación:** estatura 1.60 metros, peso 63 kilos, complexión delgado/mediano, vello facial barba y bigote, cabello negro, ondulado con corte a rapa, cabeza ovalada, ojos medianos de color café claros ovalados, orejas ovaladas, mentón cuadrado, nariz achatada, delgada, tez moreno claro, ceja poblada, frente mediana, boca mediana, labios medianos, **señas particulares:** cicatriz en la ceja derecha, izquierda, en el cuello y en la ceja izquierda, **vestimenta:** pantalón talla 28 a 30, playera mediana, tenis café del número 26.5, cinta negra en cuello.

43.- BERNARDO FLORES ALCARAZ, de 21 años de edad cuando fue visto por última fecha de nacimiento el día 22 de Mayo de 1993, **media filiación:** estatura 1.65/1.76 metros, peso 80 a 90 kilos, complexión robusto, grupo sanguíneo "N" cabello color negro, corto y lacio, ojos medianos de color café oscuro/ tamaño grande, orejas medianas, mentón redondo, nariz aguileña/grande y chata, tez moreno claro, **señas particulares:** cicatriz en la ceja derecha, lunar en la parte de la cadera del lado derecho, un lunar en [illegible] derecha en el pecho, en el tórax presenta un lunar en forma de mamila de gato, **vestimenta:** Pantalón talla 36 [illegible] grande, tenis converse de bota color azul marino del número 29.

Información y documentación que deberá ser remitida a esta [illegible] el término anteriormente señalado, citando que esta Mesa tiene como número telefónico [illegible] con correo electrónico claudia.[illegible]@pgr.gob.mx. Se anexa copia fotostática de fotografía de las [illegible] anteriormente citadas.

Sin otro particular, reitero a [illegible]

S[illegible]

EL C. AGENT[illegible]RACIÓN,

L[illegible]

C.c.p. C. LIC[illegible] designe a personal a su cargo, para que haga entrega del presente ofi[illegible]

ART.110
FRACC. V,VII
LFTAIP
MOTIVACIÓN 1

ART. 113
FRACC I LFTAIP
MOTIVACION 2

PGR
PROCURADURÍA GENERAL DE LA REPÚBLICA

"2016, Año del Nuevo Sistema de Justicia Penal"
Subprocuraduría de Control Regional,
Procedimientos Penales y Amparo
Delegación Estatal en Tlaxcala
Mesa de Trámite

421

PROCURADURÍA GENERAL DE LA REPÚBLICA
SUBDELEGACIÓN ADMINISTRATIVA
RECIBIDO
18 AGO 2016
13:00
TLAXCALA, TLAX.

03378

OFICIO: 1772/2016
EXHORTO: PGR/TLAX/EXH./87/2016
Tlaxcala, Tlax; a 18 de agosto del 2016

ASUNTO: SE SOLICITA INFORMACIÓN URGENTE.

C. GRAL. DE BGDA [redacted]
COMANDANTE DE L[redacted]ZONA MILITAR EN EL ESTADO DE TLAXCALA.
Domicilio conocido en Panotla, Tlaxcala.
P R E S E N T E.

Con fundamento en lo dispuesto por los artículos 21 y 102 apartado "A" del a Constitución Política de los Estados Unidos Mexicanos, 2 fracción II, 168, 180, 206, y demás relativos del Código Federal de Procedimientos Penales, 4° fracción I Inciso A), 10 fracción X, 22 fracción II, de la Ley Orgánica de la Procuraduría General de la República, así como 102 del Reglamento de la Ley Orgánica de la Procuraduría General de la República; y en cumplimiento al oficio SDHPDSC/2402/2016, de fecha veintiséis de julio del dos mil dieciséis, solicito a usted su colaboración con la finalidad de que gire sus apreciables instrucciones a quien corresponda, para que informen a esta Autoridad Ministerial, con [redacted] a la presente, si cuenta con antecedentes donde se encuentren relacionadas las personas de nombres:

[redacted]erechos Humanos,
[redacted]rvicios a la Comunidad
[redacted]estigación

1.- ABEL GARCÍA HERNÁNDEZ, de 19 años de edad la última vez que fue visto, con fecha de nacimiento 15 de Junio de 1995, **media filiación:** estatura de 1.62 metros aproximadamente, peso 61 kilogramos, complexión delgado, cabello negro y rasurado, cabeza redonda, orejas grandes, nariz regular base ancha "chata", tez moreno claro, ojos café oscuro, mentón redondo amplio, **señas particulares:** lunar parte externa de la pierna derecha, lunar en cuello, debajo de la oreja y perforación de lóbulo izquierdo, cicatriz de viruela en la frente, **vestimenta:** pantalón de mezclilla color azul marino talla 30, playera café obscuro, talla mediana, tenis negros talla 27 marca Converse.

2.- ABELARDO VÁZQUEZ PENITEN, de 19 años de edad la última vez que fue visto, con fecha de nacimiento 20 de Septiembre de 1995, **media filiación:** estatura de 1.68 a 1.70 metros aproximadamente, pero de 61 kilogramos, complexión delgado, cabello color negro, corto, lacio y abundante, bigote escaso, cabeza ovalada, tez moreno claro, ojos grandes, rasgados y de color negro medianos, orejas medianas y lóbulo adherido, mentón cua[redacted]queña y base ancha, cara cuadrada, frente pequeña, boca grande, labios gruesos, cejas pobladas.

[redacted]ida Instituto Politécnico Nacional No. 48, Colonia San Diego Metepec, Tlaxcala, Tlaxcala, C.P. 90120.
[redacted]

ART.110
FRACC. V,VII
LFTAIP
MOTIVACIÓN 1

ART. 113
FRACC I LFTAIP
MOTIVACION 2

arqueadas y separadas, **señas particulares:** cicatriz en rodilla izquierda de aproximadamente cuatro centímetros, **vestimenta:** información incompleta, pantalón de mezclilla, playera de cuello redondo, zapatos tenis de 6 o 6.5.

3.- ADÁN ARRAJÁN DE LA CRUZ, de 24 años de edad la última vez que fue visto, fecha de nacimiento el 2 de Enero de 1990. **media filiación:** de 1.68 a 1.70 metros aproximadamente, peso 70 a 75 kilos, complexión regular, cabello rapado, oscuro, ondulado y abundante, vello facial escaso, cabeza redonda, ojos café oscuro o color negro medianos, orejas regulares pegadas, mentón redondo, nariz grande, base ancha y tabique, tez moreno claro, frente pequeña, cara redonda, boca mediana, labios pequeños, cejas [redacted] horizontales, **señas particulares:** cicatriz en la pierna de aproximadamente cuatro centímetros, no especifica lateralidad, sobre muñeca mano izquierda de un centímetro de diámetro, liso, mismo color de piel, **vestimenta:** tenis del número 7 negros, suela blanca, Nike con "paloma" logotipo, pantalón azul obscuro de mezclilla talla 34, playera tipo polo azul claro, franjas delgadas, horizontales blancas, talla 36 o "G", Sweater gris de estambre talla "M", listón en tobillo amarillo, cinturón.

4.- ALEXANDER MORA VENANCIO, de 19 años de edad la última vez que fue visto, fecha de nacimiento el día 25 de Abril de 1995, **media filiación:** 1.60 a 1.65 metros de estatura, peso de 60 kilos, complexión delgado, cabello ondulado, negro, delgado, abundante lo usa rapado, barba escasa, cabeza ovalada, ojos café oscuro, orejas regulares, mentón ovalado, nariz recta, base regular, tez moreno claro, **señas particulares:** pequeñas cicatrices en brazos y pies realizadas con machete, golpe enquistado (bolita) debajo del [redacted] ambos lóbulos perforados, **vestimenta:** calzaba tenis blancos del número 27, pantalón negro de mezclilla, desteñido y arrugado, camisa café cuadrada y cinturón.

5.- ANTONIO SANTANA MAESTRO, sobrenombre "Copy", de 20 años de edad cuando fue visto por última vez, con fecha de nacimiento 16 de enero de 1996, **señas particulares:** estatura de 1.60 a 1.65 metros, peso de 60 a 65 kilos, complexión regular, cabello negro, lacio con acumulación de canas, grueso, vello facial barba y bigote escaso, teñido, ojos pequeños color negro, mentón redondo, nariz chata, cara ovalada, frente pequeña, boca grande, labios medianos, cejas pobladas, horizontales separadas y comisuras horizontales, tez moreno obscuro, **señas particulares:** diversas cicatrices por acné en el rostro, espalda y brazos, pantalón de mezclilla azul marino, talla 30 o 28, playera negra, talla mediana, manga corta, zapato negro o guarache, talla 26 y camisa mediana.

6.- BENJAMIN ASCENCIO BAUTISTA, sobrenombre "Comelón" y/o "Dormilón", de 19 años de edad cuando fue visto por última vez, con fecha de nacimiento el 9 de abril de 1995, **media filiación:** estatura 1.57 metros aproximadamente, pesos 55 a 60 kilos, complexión regular, cabello negro, grueso y abundante, lo usa

ART.110 FRACC. V,VII LFTAIP
MOTIVACIÓN 1

ART. 113 FRACC I LFTAIP
MOTIVACION 2

rapado. sin barba. sin bigote. cabeza ovalada, ojos café obscuro. orejas ligeramente separadas. mentón ovalado. nariz mediana. base ancha. tez moreno. **señas particulares:** cicatriz en la cabeza (región trasera izquierda). un lunar en mentón. uno en mejilla lado izquierdo de cara. **vestimenta:** pantalón talla 28. playera ceñida al cuerpo. camisa chica. bóxer o trusa chica o mediana. calcetines cortos. cinturón sencillo zapatos 6.0 a 6.5.

7.- CARLOS IVAN RAMÍREZ VILLAREAL, sobrenombre "Diablo" y/o "Diablillo", de 19 años de edad cuando fue visto por última vez, fecha de nacimiento el 26 de Noviembre de 1994. **media filiación:** estatura 1.60 metros. peso 50 kilos. complexión regular. cabello lacio o quebrado. negro con canas lo utiliza rapado. vello facial escaso. cabeza redonda. ojos negros ovalados chicos. orejas triangulares. mentón en punta. nariz recta mediana. cara ovalada. frente mediana. boca mediana. comisuras horizontales. cejas pobladas. separados y horizontales. bolitas en pierna izquierda. tez moreno claro. **señas particulares:** raspón en cadera posterior. en pierna derecha arriba de rodilla tamaño pequeño con relieve. en cara interna de rodilla sin especificar lateralidad. en pierna derecha a la altura media del fémur larga color negra abultada. dos lunares en clavicula. separados entre 2 o 3 centímetros. con relieve sin especificar lateralidad. en hombro derecho abultado negro. en planta de pie liso. no especifica lateralidad. **vestimenta:** pantalón de mezclilla azul o negro. talla 28. playera roja sin cuello ceñida. huaraches de cuero del número 6½. bóxer cortos y calcetines cortos.

8.- CARLOS LORENZO HERNÁNDEZ MUÑOZ, sobrenombre "el frijolito", de 18 años de edad cuando fue visto por última vez, fecha de nacimiento el día 11 de Octubre de 1995. **media filiación:** 1.62 metros de estatura. peso 60 kilos. complexión regular a fornido. cabello lacio. negro. abundante y lo usa corto. vello facial escaso. ojos negros. tez moreno oscuro. **señas particulares:** cicatriz en parte posterior del hombro y cicatriz en la frente. **vestimenta:** calzado tipo mocasín número 6. shorts. pantalón.

9.- CÉSAR MANUEL GONZÁLEZ HERNÁNDEZ, sobrenombre "Panotla" y/o "El Marinela", de 22 años de edad cuando fue visto por última vez, fecha de nacimiento el día 8 de Marzo de 1992. **media filiación:** estatura 1.70 a 1.75 metros aproximadamente. peso 48 kilos. complexión delgada. grupo sanguíneo "A" positivo. cabello quebrado. castaño obscuro. delgado. escaso. lo utiliza rapado. vello facial en mentón. ojos grandes color café oscuro. nariz respingada mediana. tez moreno claro. **señas particulares:** cicatriz en ceja derecha o izquierda faltándole vellosidad. entre brazo y antebrazo de 3 centímetros aproximadamente de acné en la cara. por accidente automovilístico en mano derecha dedo medio y anular. otra por quemadura por soldadura en uno de sus pies. un lunar en el pie (no especifica cual) cicatriz de acné en la espalda baja. **vestimenta:** calzado del número 5.5.

ART.110
FRACC. V,VII
LFTAIP
MOTIVACIÓN 1

ART. 113
FRACC I LFTAIP
MOTIVACION 2

10.- CHRISTIAN ALFONSO RODRIGUEZ TELUMBRE, de 19 años de edad cuando fue visto por última vez, fecha de nacimiento el 9 de Agosto de 1995, **media filiación:** estatura de 1.85 a 1.87 centímetros, peso 67 a 70 kilos, complexión delgado, cabello negro, lacio u ondulado y corto, vello facial sin barba ni bigote, ojos medianos color café claro, orejas medianas, lóbulo adherido, mentón ovalado, nariz recta mediana y base mediana, cara ovalada, frente mediana, boca grande, labios medianos, comisuras horizontales, cejas semipobladas horizontales separadas, acné en rostro y pecho, tez moreno claro quemado, **señas particulares:** cicatriz lineal de color blanca de dos centímetros en muslo derecho abultada, un lunar en glúteo izquierdo pequeño, **vestimenta:** playera blanca, cuello tipo V mediana, huarache cruzado número 6.0 u 8.0, pantalón azul claro.

11.- CHRISTIAN TOMÁS COLÓN GARNICA, de 18 años de edad cuando fue visto por última vez, fecha de nacimiento el 24 de Julio de 1996, **media filiación:** estatura de 1.50 a 1.72 metros, peso 55 a 75 kilos, complexión regular, grupo sanguíneo "O" positivo, cabello lacio, negro y abundante, vello facial escaso, cabeza redonda, ojos negros, orejas medianas con lóbulos separados, mentón cuadrado, nariz gruesa, cara cuadrada, frente pequeña, boca mediana, labios medianos, comisuras horizontales, cejas separadas, pobladas y horizontales, tez moreno, **señas particulares:** cicatriz por quemadura en antebrazo derecho [illegible] más oscura que la piel, cicatrices de varicela a un costado del ojo probablemente el derecho, **vestimenta:** tenis [illegible] con logotipo (paloma) del número 7.5, playera tipo polo con franjas blancas con guinda, pantalón de mezclilla azul fuerte, cinturón con figura en la hebilla de un caballo, reloj negro marca Cassio.

12.- CUTBERTO ORTIZ RAMOS, de 22 años de edad cuando fue visto por última vez, fecha de nacimiento el día 22 de Febrero de 1992, **media filiación:** estatura de 1.75 metros, peso 65 a 70 kilos, complexión regular a robusta, cabello lacio, negro y corto, vello facial usa patillas largas, ojos grandes color café oscuro, medianos, ovalados y oscuros, mentón en punta, nariz chata, cara ovalada (diamante), frente mediana, boca chica, labios delgados, comisuras horizontales, cejas pobladas, separadas y arqueadas, tez moreno claro, **señas particulares:** una cicatriz debajo de la nariz, cicatriz lineal curva en la palma de la mano izquierda, **vestimenta:** calzado tenis Adidas del número 7, pantalón de mezclilla, playera lisa.

13.- DORIAN GONZÁLEZ PARRAL, sobrenombre "El Kinder", de 18 años de edad cuando se fue visto por última vez, fecha de nacimiento el 23 de Diciembre de 1995, **media filiación:** 1.50 a 1.55 metros de estatura, con peso de 50 kilos, complexión delgado, cabello negro, lacio y corto, lo usa rapado, vello facial escaso, ojos chicos color café oscuro, ovalados pequeños, orejas pequeñas ovaladas, mentón triangular, nariz delgada, base ancha, cara ovalada, frente mediana, boca pequeña, labios medianos, comisuras horizontales, cejas semipobladas, horizontales y separadas, tez clara, **señas particulares:** una cicatriz por quemadura en pierna con líquido con

ART.110
FRACC. V,VII
LFTAIP
MOTIVACIÓN 1

ART. 113
FRACC I LFTAIP
MOTIVACION 2

tamaño de aproximadamente un centímetro y un lunar en la parte derecha del cuello de forma circular de aproximadamente un medio centímetro, otro en región maseterina color café, tamaño de menos de un centímetro tiene dos. **vestimenta:** calzado huaraches número 24, pantalón de mezclilla talla 16 o 18 y cinturón.

14.- JORGE LUIS GONZÁLEZ PARRAL, de 21 años de edad cuando fue visto por última vez, con fecha de nacimiento el día 2 de Septiembre de 1993 o 3 de septiembre de 1993. **media filiación:** estatura de 1.60 a 1.65 metros, complexión delgado, cabello negro, lacio y corto, ojos chichos color café oscuro, medianos, ovalados, mentón ovalado, nariz delgada, base mediana, tez moreno claro. **señas particulares;** fractura en las muñecas de ambas manos. **vestimenta:** pantalón de mezclilla color azul.

15.- EMILIANO ALEN GASPAR DE LA CRUZ, sobrenombre "El pilas", de 23 años de edad cuando fue visto por última vez, con fecha de nacimiento el día 20 de Agosto de 1991. **media filiación:** estatura de 1.70 metros, peso 70 kilos, complexión delgado, cabello corto, oscuro, lacio u ondulado, delgado y abundante, vello facial barba y bigote aunque se lo rasura, cabeza redonda, ojos café oscuro de tamaño mediano, orejas medinas, mentón redondo, nariz mediana, cara ovalada, frente mediana, boca mediana, labios pequeños, comisuras horizontales, cejas pobladas, horizontales y separadas, tez moreno oscuro. **señas particulares:** tiene callos en las manos, una cicatriz en la pantorrilla de un centímetro de tamaño no se especifica lateralidad, otra en cabeza de medio centímetro no se especifica sitio exacto, una mancha en la espalda color chocolate, lunar en la frente entre las cejas. **vestimenta:** información incompleta (pantalón de mezclilla, playera y tenis).

16.- EVERARDO RODRÍGUEZ [redacted], sobrenombre "El Kalimba" y/o "Chango", de 19 años de edad cuando fue visto por última vez, con fecha de nacimiento el día 5 de Enero de 1995. **media filiación:** estatura 1.63 metros, peso 50 a 55 kilos, complexión delgado, cabello negro, lacio, grueso y corto, sin barba ni bigote, ojos café oscuro de tamaño medianos, orejas chicas ovaladas, mentón triangular, nariz grande base ancha, cara ovalada, frente pequeña, boca grande, labios grueso, comisuras horizontales, cejas pobladas horizontales y separadas, tez moreno claro. **señas particulares,** cicatriz arriba de la frente a la altura de nacimiento de cabello de forma lineal de 3 centímetros, en cabeza lado derecho en la parte alta visible entre el cabello, en zona lumbar lado izquierdo de aproximadamente tres centímetros, en pantorrilla de extremidad interior, una macha o lunar en el cuello de color negro o café pequeño de forma redonda, perforación en oreja lado izquierdo. **vestimenta:** pantalón negro de vestir, talla 28 a 30, playera roja con rayas amarillas en su parte frontal, talla medina, cuello redondo, cinturón liso hebilla de metal con figura de espuela, huaraches, negros cruzados con suela de llanta del número 5, bóxer mediano.

ART.110
FRACC. V,VII
LFTAIP
MOTIVACIÓN 1

ART. 113
FRACC I LFTAIP
MOTIVACION 2

17.- FELIPE ARNULFO ROSA, de 20 años de edad cuando fue visto por última vez, con fecha de nacimiento el 21 de Mayo de 1994, **media filiación:** estatura 1.55 a 1.65 o 1.70 metros, peso de 55 a 60 kilos o 86 kilos, complexión regular o robusto, cabello color oscuro, quebrado, corto, grueso con algunas canas, vello facial barba y bigote, se lo rasura, ojos medianos, café oscuro o negro y ovalados, orejas medianas pegadas, mentón ovalado, nariz recta, delgada y base ancha, boca mediana, labios gruesos, comisuras horizontales, cara ovaladas, frente pequeña, cejas pobladas y arqueadas, tez moreno oscuro, **señas particulares:** una cicatriz en medio de la cabeza se le cae ventilador, cicatriz en estomago lado derecho con corte con vidrio, cicatriz del lado derecho a la altura de las costillas de 2 centimetros aproximadamente y de la frente por encima de la ceja izquierda, dos lunares en la parte trasera del cuello del lado derecho, en hombro derecho de dos centimetros aproximadamente, **vestimenta:** pantalón negro o azul de mezclilla, talla grande, playera o camisa verde talla grande, tenis de color blanco de número de 5 a 5.5, cinta color vede que porta en brazo derecho.

18.- GIOVANNI GALINDREZ GUERRERO, sobrenombre "spider", de 20 años de edad, con fecha de nacimiento el 19 de Septiembre de 1994, **media filiación:** estatura 1.58 a 1.60 metros, peso de 42 a 46 kilos, complexión regular a delgada, grupo sanguineo "O" positivo, cabello color oscuro, quebrado, corto, abundante, lo usa rapado, vello facial barba y bigote que usa rasurada, ojos color café oscuro, medianos, alargados, orejas tamaño medio, lóbulo separado, mentón ovalado, nariz ancha, recta y achatada, cara ovalada, frente mediana, labios medianos, comisuras horizontales, cejas pobladas, boca chica, tez moreno claro, **señas particulares:** cicatriz en el pómulo derecho o izquierdo entre 1 y 2 centímetros aproximadamente, pequeño arriba en la ceja derecha; en brazo izquierdo en la muñeca tipo rasgada curvada en forma de "v" o "u" de 1 centimetro aproximadamente, un tatuaje en forma de corazón color rojo con nombre Carolina, parte poster de la espalda área del omoplato, **vestimenta:** pantalón de mezclilla azul o negro deslavado con varias bolsas en los lados talla 28, playera de color verde sin estampado de cuello redondo talla 14, huaraches con suela cruzados de piel color vino del número 6, mochila de color rojo y bóxer no de licra.

19.- ISRAEL CABALLERO SÁNCHEZ, sobrenombre "Aguirrito", de 21 años de edad cuando fue visto por última vez, con fecha de nacimiento 28 de septiembre de 1993, **media filiación:** 1.62 a 1.72 centímetros, peso 60 kilos, complexión regular, cabello negro, liso con corte a rapa, cabeza redonda, ojos negros tamaños mediano, orejas grandes, mentón redondo, nariz mediana y chata, cara redonda, frente mediana, boca mediana, labios medianos, comisuras abatidas, cejas pobladas, horizontales y separadas, tez moreno claro, **señas particulares:** mancha o lunar en forma de mapa, rectangular de 3 a 5 centímetros, color café claro aproximadamente al centro de la espalda, lugar de bajo de la oreja derecha, **vestimenta:** playera o camisa azul o gris talla mediana, pantalón de

ART.110
FRACC. V,VII
LFTAIP
MOTIVACIÓN 1

ART. 113
FRACC I LFTAIP
MOTIVACION 2

mezclilla azul o gris, talla 30, playera negra de licra con logotipos, ropa interior de color llamativa, calcetines negros o morados, cinturón negro, calzado huaraches negros del número 24 o 26.

20.- ISRAEL JACINTO LUGARDO, sobrenombre "Chukyto", de 19 años de edad cuando fue visto por última vez, fecha de nacimiento el 15 de Julio de 1995, **media filiación:** estatura de 1.68 a 1.70 metros, peso 105 kilos, complexión robusta, grupo sanguíneo "O" positivo, cabello corto, oscuro, lacio y ondulado, con algunas canas, abundante, usa barba delgada alrededor, cabeza redonda, ojos café claro grandes, orejas medianas, mentón redondo, nariz grande achatada, boca grande, labios medianos y comisuras horizontales, tez moreno claro, **señas particulares:** cicatriz en la cabeza de 2 centímetros, área occipital sutura 5 puntos, en parte superior de rodilla no se especifica lateralidad, cicatriz en brazo derecho de aproximadamente un centímetro por vacuna y en la mejilla izquierda abajo del ojo de 1 centímetro, **vestimenta:** pantalón de mezclilla azul marino oscuro, figura de zigzag en una bolsa, talla 38 a 40, playera roja con líneas negras talla grande, calzado tipo huarache de tiras de cuero con camuflaje tipo militar, con hebilla talla 2[illegible] tipo llanta.

21.- JESÚS JOVANY RODRÍGUEZ TLATEMPA, de 20 años de edad cuando fue visto por última vez, fecha de nacimiento el 24 de Diciembre de 1993, **media filiación:** 1.70 centímetros, peso 68 kilos, complexión delgado a robusto, grupo sanguíneo "O" positivo, cabello negro, lacio, corto, grueso y escaso, barba y bigote escaso, cabeza redonda, ojos café oscuro, orejas grandes, mentón ovalado, nariz mediana, cejas escasas o pobladas, arqueadas y separadas, frente mediana, boca mediana comisuras horizontales, tez moreno claro, **señas particulares:** cicatriz en tobillo lado externo, derecho, ovalado, liso y un poco más oscuro que la piel de 6 centímetros, cicatriz superior posterior en cabeza le dan 3 puntadas, no le crecía el cabello, de tono más claro que la piel y cicatriz grande en el cuello, mancha de nacimiento de 2.5 centímetros en forma ovalada en base de cuello, lado derecho, **vestimenta:** pantalón talla 30, playera mediana tipo polo o con cuello V, tenis negros o azul marino o blancos, marca puma con agujeta negra número 26.5, anillo color gris liso no grabado, mochila roja con gris sencilla con asas de tela, escapulario en tela imagen de Jesucristo.

22.- JONÁS TRUJILLO GONZÁLEZ, sobrenombre "El Benis", de 20 años de edad cuando fue visto por última vez, con fecha de nacimiento el día 29 de Marzo de 1994, **media filiación:** 1.80 metros de estatura, pesa de 98 a 100 kilos, complexión robusta, grupo sanguíneo "O" positivo, cabello oscuro, chino, grueso y abundante, lo usa rapado, barba muy escasa, cabeza redonda, ojos negros, café oscuro ovalados, orejas cuadradas, separadas del cráneo, mentón partido, nariz delgada, cara ovalada, boca chica, labios medianos, cejas pobladas, separadas y arqueadas, comisuras horizontales, tez moreno claro, **señas particulares:** una cicatriz entre el cuello y la barbilla, en la ceja izquierda cerca de la cien por pedrada a los 10 años, hundida de color más claro que la piel de 1

ART.110
FRACC. V,VII
LFTAIP
MOTIVACIÓN 1

ART. 113
FRACC I LFTAIP
MOTIVACION 2

centímetro forma ovalada, fractura de tobillo izquierdo le ponen férula, posteriormente se raspa, **vestimenta:** pantalón de mezclilla talla 36 o pants negro, sudadera azul fuerte, cuello redondo, con letras negras al frente talla "G", zapato tipo huarache color café, tiras cruzadas con correa o cinturón de lona, suela de llanta número 9, mochila tejida a mano de colores.

23.- JORGE ÁLVAREZ NAVA, sobrenombre "El Chabelo", de 29 años de edad cuando fue visto por última vez, con fecha de nacimiento el día 23 de Septiembre de 1985, **media filiación:** estatura de 1.80 metros, peso 79 kilos, complexión robusto, grupo sanguíneo "B" negativo, cabello negro y lacio, [redacted] facial abundante, vello corporal vellosidad en las piernas, cabeza ovalada, ojos grandes de color café oscuro, orejas medianas, mentón redondo, nariz mediana respingada, cara redonda, frente pequeña, boca mediana, labios pequeños, comisuras horizontales, cejas pobladas horizontales separadas, tez blanca, **señas particulares:** una cicatriz vertical bajo el ojo derecho, **vestimenta:** pantalón de mezclilla talla 32, playera tipo polo manga corta talla mediana, sudadera color verde de cierre al frente con capucha y bolsas a los lados talla mediana, calzado huaraches talla 9, se desconoce mayores datos de la vestimenta.

24.- JORGE ANÍBAL CRUZ MENDOZA, de 19 años de edad cuando fue visto por última vez, con fecha de nacimiento el día 14 de Agosto de 1995, **media filiación:** estatura de [illegible] pies, de peso 60 kilos, complexión delgado, cabello negro, corto y lacio abundante, cabeza ovalada, ojos chicos de color café oscuros y ovalados, orejas pequeñas, mentón cuadrado, nariz chata y gruesa, tez moreno claro, **señas particulares:** cicatriz en un brazo de forma circular de 1 centímetro, estrías en la espalda y cicatriz [illegible] en pie derecho de 3 centímetros en el labio superior de forma lineal de 5 centímetros en el abdomen, de forma circular de 3 centímetros, mancha de nacimiento en el costado izquierdo del estómago en forma de [illegible] horizontales de 5 centímetros de tono oscuro, **vestimenta:** pantalón de mezclilla talla 28, playera chica, sudadera chica, tenis blancos con logotipo de puma color negro, talla 26, cinturón negro de cuero, se desconocen mayores datos de la vestimenta.

25.- JORGE ANTONIO TIZAPA LEGIDEÑO, de 20 años de edad cuando fue visto por última vez, fecha de nacimiento el 7 de Junio de 1994, **media filiación:** estatura 1.78/1.85 metros, peso 80 kilos, complexión delgado, grupo sanguíneo "ORH" positivo, cabello negro, lacio con corte a rapa, sin barba ni bigote, cabeza ovalada, ojos medianos de color negros, orejas grandes, mentón redondo, nariz grande chata, cejas pobladas, arqueadas y próximas, comisura horizontal y frente mediana, tez moreno, **señas particulares** manchas negras en brazos, cicatriz debajo de la rodilla izquierda y cicatriz por acné en ambos brazos, un tatuaje en forma de corazón entre el dedo índice y el pulgar de 2 centímetros, perforación en la oreja derecha, **vestimenta:** playera amarilla talla mediana, pantalón de mezclilla azul talla 34, tenis de color rojo marca Pirma del número 27.5.

ART.110 FRACC. V,VII LFTAIP
MOTIVACIÓN 1

ART. 113 FRACC I LFTAIP
MOTIVACION 2

26.- JOSÉ ÁNGEL CAMPOS CANTOR, sobrenombre "la tripa", de 33 años de edad cuando fue visto por última vez, con fecha de nacimiento 31 de Mayo de 1981, **media filiación:** estatura 1.70 metros, peso 60 kilos, complexión delgado, cabello negro y lacio, cabeza cuadrada, ojos medianos de color negro, orejas medianas, mentón cuadrado, nariz mediana respingada, frente mediana, boca mediana, comisuras horizontales, cejas pobladas, tez moreno claro, **señas particulares:** cicatriz pequeña en la cabeza, en la parte occipital posterior, cicatrices leves (por escoriaciones) en piernas, dos lunares en el cuello del lado derecho a la altura de la nuca, perforación en la oreja izquierda, **vestimenta:** playera rayas blancas sobre fondo naranja talla mediana, pants gris, rayas blancas a los costados, huaraches número 26.

27.- JOSÉ ÁNGEL NAVARRETE GONZÁLEZ, sobrenombre "El pepe", de 18 años de edad cuando fue visto por última vez, con fecha de nacimiento el día 19 de Diciembre de 1996, **media filiación;** estatura de 1.80 metros, peso de 56 a 60 kilos, complexión delgado, grupo sanguíneo "ORH" positivo, cabello negro, corto y ondulado abundante, vello facial escaso, cabeza ovalada, ojos café oscuro, orejas medianas pegadas, mentón cuadrado, nariz espigada afilada base ancha, cejas pobladas, labios grandes y boca grande, tez blanca, **señas particulares:** se duplica la información con Joshivani Guerrero de la Cruz/ cicatriz espalda lado derecho de forma circular de color café de 2 centímetros y una cicatriz en el brazo izquierdo por mordida de perro, un lunar en la espalda, lado derecho de forma circular de aproximadamente dos centímetros en color café y otro en cadera de cinco centímetros, **vestimenta**: pantalón mezclilla talla 30, playera chica, huaraches de piel gruesa cruzados, talla 25.

28.- JOSÉ EDUARDO BART[illegible]LATEMPA, edad 18 años cuando se le vio por última vez, con fecha de nacimiento el 13 de Octubre de 1995, **media filiación:** 1.75 a 1.80 metros de estatura, de peso 74 a 78 kilos, complexión media/delgada, cabello negro, corto, quebrado, grueso y abundante, barba y bigote escasos, cabeza ovalada, ojos café oscuro, tamaño normal/tamaño mediano, color café oscuro y ovalados, orejas tamaño mediano, lóbulo separado, mentón ovalado, nariz grande base ancha y gruesa, frente mediana, labios gruesos y cejas medianas, tez moreno claro, **señas particulares** cicatriz en el tercio anterior de la espalda de forma ovalada de 7 centímetros y en el parpado inferior tercio externo de ojo izquierdo en forma lineal, **vestimenta:** playera tipo polo color azul turquesa, talla mediana y un pantalón negro o azul de mezclilla talla 34, boxers medianos.

29.- JOSÉ LUIS LUNA TORRES, sobrenombre "el pato", de 21 años de edad cuando fue visto por última vez, de fecha de nacimiento el 13 de Septiembre de 1993, **media filiación:** 1.63 metros de estatura, con un peso de 52 a 58 kilos, complexión delgado/medio, grupo sanguíneo "ORH" positivo, cabello ondulado, negro abundante,

ART.110
FRACC. V,VII
LFTAIP
MOTIVACIÓN 1

ART. 113
FRACC I LFTAIP
MOTIVACION 2

corto y bigote escaso, cabeza ovalada, ojos rasgados de color café/tamaño chico de color café oscuro, mentón ovalado, nariz larga/base ancha, forma aguileña, cejas pobladas, boca mediana, frente mediana, tez moreno claro, **señas particulares**: una cicatriz a la altura de las cejas en la parte media, un lunar en la nariz del lado izquierdo y en la barbilla/nariz región zigomática derecha, región geniana lado izquierdo, **vestimenta**: pants gris y huaraches del número 26.

30.- JOSHIVANI GUERRERO DE LA CRUZ, de 19 años de edad cuando fue visto por última vez, de fecha de nacimiento el día 15 de Febrero de 1995, **media filiación**: estatura 1.73 a1.78 metros, peso 65 kilos, complexión delgado, cabello lacio negro, grueso y corto, cabeza ovalada, ojos tamaño pequeño de color café claro, orejas grandes y pegadas/medianas, mentón ovalado, nariz mediana base ancha, cejas pobladas, arqueadas, separadas, boca mediana, labios medianos, comisuras horizontales, tez blanca, **señas particulares**: cicatriz en la ceja izquierda por caída de cabello, un lunar atrás de la oreja izquierda, lóbulo izquierdo perforado, cejas cortadas (ambas), **vestimenta**: pantalón talla 28, playera mediana, tenis de tela de color negro del número 27.

31.- JULIO CÉSAR LÓPEZ PATOLZIN, de 25 años de edad fue visto por última vez, de fecha de nacimiento el día 29 de Enero de 1989, **media filiación**: estatura 1.[illegible] metros, peso 65 kilos, complexión delgado, grupo sanguíneo "ORH" positivo, cabello negro, lacio con corte a rapa, vello facial barba y bigote escaso, cabeza redonda, ojos color café tamaño mediano/chicos, oscuro y ovalados, orejas medianas, mentón redondo, nariz chata/gruesa, frente mediana, cejas pobladas, tez moreno claro, **señas particulares**: un lunar en la oreja, una perforación en la oreja, **vestimenta**: pants azul marino, con talla 34, camiseta tipo polo con rayas amarillas horizontales, franjas delgadas, azul cielo, tenis deportivos del número 26.5.

32.- LEONEL CASTRO ABARCA, de 18 años de edad cuando fue visto por última vez, de fecha de nacimiento el día 6 de Marzo de 1996, **media filiación**; estatura 1.70 metros, peso 55 kilos, complexión delgado, cabello corto de color negro y lacio, vello facial bigote escaso, cabeza redonda, ojos negros, orejas medianas, mentón redondo, nariz grande y ancha, tez moreno, **señas particulares**: cicatriz horizontal de 2 a 3 centímetros del costado izquierdo de la columna, cicatriz en forma de "L" en pectoral derecho de 4 centímetros, **vestimenta**: playera verde esmeralda manga larga, cuello tipo V, diseño de venado color negro en pectoral izquierdo, pantalón de mezclilla azul obscuro talla 28, con cierres en bolsas de los costados y bolsas de costado a la altura de las rodillas, tenis negros Nike del número 8.

33.- LUIS ÁNGEL ABARCA CARRILLO, sobrenombre "Amilzingo", de 17 años de edad cuando fue visto por última vez, de fecha de nacimiento el día 12 de Octubre de 1996, **media filiación**: estatura 1.60/1.65 metros.

ART.110 FRACC. V,VII LFTAIP
MOTIVACIÓN 1

ART. 113 FRACC I LFTAIP
MOTIVACION 2

peso 40 kilos. complexión delgado, cabello negro. lacio y corto. vello facial barba rasurada con bigote. cabeza redonda. ojos negros de tamaño mediano/chicos de color negro. orejas grande y ovaladas. mentón ovalado. nariz chata/recta base media. frente mediana. cejas pobladas. tez moreno claro. **señas particulares:** marcas de acné en el rostro. cicatriz en la fosa iliaca derecha. lineal de 15 centímetros. **vestimenta:** pantalón de mezclilla color azul talla 30. playera azul. zapatos de color negro del número 26.

34.- LUIS ÁNGEL FRANCISCO ARZOLA, sobrenombre "cochilandia o cochiloco", de 19 años de edad cuando fue visto por última vez, de fecha de nacimiento el día 31 de Octubre de 1993. **media filiación:** estatura 1.70/1.53 metros. peso de 50 a 60 kilos. complexión delgado. cabello negro. liso con corte a rapa. vello facial sin barba ni bigote. cabeza redonda, ojos negros tamaño mediano/ovalados color café oscuro. orejas grandes. lóbulo separado. mentón ovalado. nariz achatada/mediana y recta. frente mediana. cejas semipobladas. boca mediana. labios medianos. tez moreno claro. **señas particulares:** cicatriz pequeña arriba de la ceja izquierda/lado derecho en forma lineal. un lunar en la boca del lado izquierdo. **vestimenta:** pantalón de mezclilla talla 32. playera mediana de cuello redondo manga corta talla chica. calzado del número 26.

35.- MAGDALENO RUBÉN LAUNO VILLEGAS, sobrenombre "Magda" de 19 años de edad cuando fue visto por última vez, de fecha de nacimiento el día 8 de Septiembre de 1995. **media filiación:** Estatura 1.55 metros. peso 62 kilos. complexión delgado. cabello color oscuro. quebrado y corto grueso y abundante. vello facial barba y bigote escaso. cabeza ovalada. ojos medianos color oscuros y ovalados. orejas medianas. mentón ovalado. nariz gruesa ligeramente inclinada. frente mediana. cejas pobladas. boca grande. labios medianos. tez moreno claro. **señas particulares:** cicatriz en el labio a causa de una cirugía. lunar o mancha en el pecho de lado izquierdo amorfa de 1 centímetro. **vestimenta:** pantalón azul marino de vestir talla 28. playera guinda manga corta con dibujos en color amarillo talla 28 y calzado huarache de color café del número 25.

36.- MARCIAL PABLO BARANDA, de 20 años de edad cuando fue visto por última vez, de fecha de nacimiento el día 5 de Septiembre de 1994. **media filiación:** estatura 1.60/1.64 metros. peso 62 kilos. complexión media. cabello negro. grueso. abundante y lacio. cabeza ovalada. ojos color negro. orejas medianas ovaladas. mentón ovalado. nariz recta base ancha. frente amplia. cejas pobladas. boca mediana. labios delgados. tez moreno claro. **vestimenta:** pants gris. tenis de color blanco con azul del número 26 o 26.5. boxers cortos. calcetín largo. cinturón negro de piel con hebilla chica. gorra blanca con letras al frente.

37.- MARCO ANTONIO GÓMEZ MOLINA, de 21 años de edad cuando fue visto por última vez, de fecha de nacimiento el día 18 de Febrero de 1993. **media filiación:** estatura 1.75 metros. peso 57 kilos. complexión

ART.110
FRACC. V,VII
LFTAIP
MOTIVACIÓN 1

ART. 113
FRACC I LFTAIP
MOTIVACION 2

delgado, grupo sanguíneo "ARH" positivo, cabello de color negro, lacio, abundante y con corte a rapa, vello facial barba y bigote rasurado, cabeza ovalada, ojos pequeños de color café, orejas medianas y separadas, mentón cuadrado, nariz chica, base ancha, tez moreno claro, **señas particulares:** escoriaciones en hombro izquierdo, entre 10 y 15 centímetros a la mitad de brazo, un lunar en la mano izquierda de 2 centímetros, lunar entre nariz y labio de 1 centímetro, ojo derecho mancha negra, **vestimenta:** pantalón de mezclilla azul marino talla 32, playera negra de manga larga talla 36, calzado del número 28.

38.- MARTÍN GETSEMANY Y/O MARTÍN GETSEMANI SÁNCHEZ GARCÍA, de 20 años de edad cuando fue visto por última vez, de fecha de nacimiento el día 10 de Agosto de 1994, **media filiación:** estatura 1.72 metros, peso 67 a 70 kilos, complexión delgado, grupo sanguíneo "ARH" positivo, cabello color negro, lacio y rapado, vello facial escaso, cabeza ovalada, ojos color negro, medianos, orejas medianas, mentón cuadrado, nariz grande, base ancha, tez moreno claro, **señas particulares:** acné en la espalda alta, cicatriz en pie de lado izquierdo de 2 centímetros, cicatrices en rodilla, dos lunares de lado derecho de la cara a la altura del pómulo, 3 lunares en abdomen pequeños en forma de triángulo, en la boca del estómago, **vestimenta:** pantalón talla 32, playera talla chica, zapato tipo tenis blancos con franja naranja talla 26.5.

39.- MAURICIO ORTEGA VALERIO, de 18 años de edad cuando fue visto por última vez, de fecha de nacimiento el día 21 de Mayo de 1996, **media filiación:** estatura 1.55/1.67 metros, peso 67 a 68 kilos, complexión delgado/medio, cabello negro, lacio, abundante, vello facial sin barba ni bigote, vello corporal escaso, cabeza ovalada, ojos medianos y de color negro, orejas grandes lóbulo adherido, mentón ovalado, nariz recta chata, ceja poblada, frente mediana, boca mediana y labios medianos, tez moreno claro, **señas particulares:** cicatriz a un costado de tobillo sin especificar lateralidad, un lunar en la barbilla/lunar en la mejilla derecha, circular y de color café, **vestimenta:** pantalón gris mezclilla, playera tipo polo manga corta, rayas horizontales color crema, huarache calzado talla 26.

PROCURADURÍA GEN
Subprocuraduría
Prevención del Delito
Oficina de

40.- MIGUEL ÁNGEL HERNÁNDEZ MARTÍNEZ, sobrenombre "Botita", de 28 años de edad cuando fue visto por última vez, de fecha de nacimiento el día 23 de Septiembre de 1986, **media filiación:** estatura 1.60 metros, peso 80 kilos, complexión robusto, grupo sanguíneo "A" cabello negro, lacio con corte a rapa, vello facial barba y bigote, patillas largas, cabeza ovalada, ojos medianos de color café oscuro, orejas largas, mentón redondo, nariz achatada, tez moreno claro, **señas particulares:** cicatriz quirúrgica en el pie, en pierna izquierda se hizo injerto a la altura de la pantorrilla, se rompió tendones de la pierna izquierda, **vestimenta:** playera verde, chaleco negro, tenis color café del número 6.5, pantalón azul mezclilla.

ART.110
FRACC. V,VII
LFTAIP
MOTIVACIÓN 1

ART. 113
FRACC I LFTAIP
MOTIVACION 2

41.- MIGUEL ÁNGEL MENDOZA ZACARÍAS, sobrenombre "El Miclo", de 33 años de edad cuando fue visto por última vez, de fecha de nacimiento el dia 2 de Septiembre de 1981. **media filiación:** estatura 1.60 metros, peso 51 kilos, complexión delgado, cabello negro, lacio, con corte a rapa, vello facial barba y bigote rasurado, cabeza ovalada, ojos negros de tamaño mediano (carnosidad en el ojo izquierdo), orejas medianas, mentón ovalado, nariz achatada, grande, boca mediana, labios medianos, cejas pobladas, frente mediana, tez moreno claro, **señas particulares:** cicatriz quirúrgica por fractura en pie, presenta varilla y tornillos, perforación en la oreja izquierda, **vestimenta:** playera negra, pantalón azul de mezclilla talla 28, tenis negros, con suela blanca del número 6.5 o 7.

42.- SAÚL BRUNO GARCÍA, sobrenombre "Chicharrón", de 18 años de edad cuando fue visto por última vez, de fecha de nacimiento el dia 24 de Febrero de 1995, **media filiación:** estatura 1.60 metros, peso 63 kilos, complexión delgado/mediano, vello facial barba y bigote, cabello negro, ondulado con corte a rapa, cabeza ovalada, ojos medianos de color café claros ovalados, orejas ovaladas, mentón cuadrado, nariz achatada, delgada, tez moreno claro, ceja poblada, frente mediana, boca mediana, labios medianos, **señas particulares:** cicatriz en la ceja de lado izquierdo, en el cuello y en la ceja izquierda, **vestimenta:** pantalón talla 28 a 30, playera mediana, tenis café del número 26.5, cinta negra en cuello.

43.- BERNARDO FLORES ALEJANDRE, de 21 años de edad cuando fue visto por última vez, de fecha de nacimiento el día 22 de Mayo de [illegible] **media filiación:** estatura 1.65/1.76 metros, peso 80 a 90 kilos, complexión robusto, grupo sanguíneo "S" cabello color negro, corto y lacio, ojos medianos de color café oscuro/ tamaño grande, orejas medianas, mentón redondo, nariz aguileña/grande y chata, tez moreno claro/blanco, **señas particulares:** cicatriz en la ceja [illegible] parte de la cadera del lado derecho, un lunar en forma de mancha en el pecho, en el tórax [illegible]lunar en forma de manita de gato, **vestimenta:** Pantalón talla 36, playera grande, tenis converse de bota color azul marino del número 29.

Información y documentación soporte deberán ser remitidas a esta Delegación Estatal el término anteriormente señalado, **misma que será por separada por tratarse de exhortos diferentes.**

Haciendo de su conocimiento que esta Mesa tiene como número telefónico [redacted] con correo electrónico [redacted]

Se anexa copia fotostática de fotografía de las personas anteriormente citadas.

ART.110
FRACC. V,VII
LFTAIP
MOTIVACIÓN 1

ART. 113
FRACC I LFTAIP
MOTIVACION 2

Sin otro particular, re[redacted]

EL C. AG[redacted]ACIÓN.

C.c.p. C. LIC[redacted] que designe a personal a su cargo, para que haga entrega [redacted]

PROCURADURÍA GENE
Subprocuraduría d
Prevención del Delito y
Oficina de

ART.110
FRACC. V,VII
LFTAIP
MOTIVACIÓN 1

ART. 113
FRACC I LFTAIP
MOTIVACION 2

PGR

429

OFICIO: 1773/2016
EXHORTO: PGR/TLAX/EXH/87/2016
Tlaxcala, Tlax. a 18 de agosto del 2016

ASUNTO: SE SOLICITA INVESTIGACIÓN
(CON CARACTER DE URGENTE).

C. LIC.
SUBINSPECTOR DE LA UNIDAD ADMINISTRATIVA QUE INTEGRA
LA ORGANIZACIÓN REGIONAL DE LA POLICÍA FEDERAL MINISTERIAL
EN EL ESTADO DE TLAXCALA.
P R E S E N T E.

Con fundamento en lo dispuesto en los artículos 16, 21 y 102 Apartado "A" de la Constitución Política de los Estados Unidos Mexicanos; 1 fracción I, 2 fracción II, 3 fracción II, 180 del Código Federal de Procedimientos Penales, y 4 fracción I apartado A) 10 fracción X, 11 fracción II, 22 fracción I inciso b), 24, 81 de la Ley Orgánica de la Procuraduría General de la República, 3 inciso D), 24, 27 y 102 de su Reglamento; por medio del presente me permito solicitar de usted se sirva designar elementos de esa corporación a su digno cargo para que lleven a cabo investigaciones tendientes a recabar información que apoye a la búsqueda y localización de la persona de nombre:

1.- ABEL GARCÍA HERNÁNDEZ, de 19 años de edad la última vez que fue visto, con fecha de nacimiento 15 de Junio de 1995, **media filiación:** estatura de 1.62 metros aproximadamente, peso 61 kilogramos, complexión delgado, cabello negro y rasurado, cabeza redonda, orejas grandes, nariz regular base ancha "chata", tez moreno claro, ojos café oscuro, mentón redondo amplio, **señas particulares:** lunar parte externa de la pierna derecha, lunar en cuello, debajo de la oreja y perforación de lóbulo izquierdo, cicatriz de viruela en la frente, **vestimenta:** pantalón de mezclilla color azul marino talla 30, playera café obscuro, talla mediana, tenis negros talla 27 marca Converse.

2.- ABELARDO VÁZQUEZ PENITEN, de 19 años de edad la última vez que fue visto, con fecha de nacimiento 20 de Septiembre de 1995, **media filiación:** estatura de 1.68 a 1.70 metros aproximadamente, pero de 61 kilogramos, complexión delgado, cabello color negro, corto, lacio y abundante, bigote escaso,

ART.110
FRACC. V,VII
LFTAIP
MOTIVACIÓN 1

ART. 113
FRACC I LFTAIP
MOTIVACION 2

cabeza ovalada, tez moreno claro, ojos grandes, rasgados y de color negro medianos, orejas medianas y lóbulo adherido, mentón cuadrado, nariz pequeña y base ancha, cara cuadrada, frente pequeña, boca grande, labios gruesos, cejas pobladas, arqueadas y separadas, **señas particulares:** cicatriz en rodilla izquierda de aproximadamente cuatro centímetros, **vestimenta:** información incompleta, pantalón de mezclilla, playera de cuello redondo, zapatos tenis de 6 o 6.5.

3.- ADÁN ABRAJÁN DE LA CRUZ, de 24 años de edad la última vez que fue visto, fecha de nacimiento el 2 de Enero de 1990, **media filiación:** de 1.68 a 1.70 metros aproximadamente, [illegible] 70 a 75 kilos, complexión regular, cabello rapado, oscuro, ondulado y abundante, vello facial escaso, cabeza redonda, ojos café oscuro o color negro medianos, orejas regulares pegadas, mentón redondo, nariz grande, base ancha y tabique, tez moreno claro, frente pequeña, cara redonda, boca mediana, labios pequeños, cejas pobladas horizontales, **señas particulares:** cicatriz en la pierna de aproximadamente cuatro centímetros, no especifica lateralidad, sobre muñeca mano izquierda de un centímetro de diámetro, liso, mismo color de piel, **vestimenta:** tenis del número 7 negros, suela blanca, Nike con "paloma" logotipo, pantalón azul obscuro de mezclilla talla 34, playera tipo polo azul claro, franjas delgadas, horizontales blancas, talla 36 o "G", Sweater gris de estambre talla "M", listón en tobillo amarillo, cinturón.

4.- ALEXANDER MORA VENANCIO, de 19 años de edad la última vez que fue visto, fecha de nacimiento el día 25 de Abril de 1995, **media filiación:** 1.60 a 1.65 metros de estatura, peso de 60 kilos, complexión delgado, cabello ondulado, negro, delgado, abundante lo usa rapado, barba escasa, cabeza ovalada, ojos café oscuro, orejas regulares, mentón ovalado, nariz recta, base regular, tez moreno claro, **señas particulares:** pequeñas cicatrices en brazos y pies realizadas con machete, golpe enquistado (bolita) debajo del pezón, ambos lóbulos perforados, **vestimenta:** calzaba tenis blancos del número 27, pantalón negro de mezclilla, deslavado y arrugado, camisa café cuadrada y cinturón.

5.- ANTONIO SANTANA MAESTRO, sobrenombre "Copy", de 20 años de edad cuando fue visto por última vez, con fecha de nacimiento 16 de enero de 1996, **señas particulares:** estatura de 1.60 a 1.65 metros, peso de 60 a 65 kilos, complexión regular, cabello negro, lacio con acumulación de canas, grueso, vello facial barba y bigote escaso, teñido, ojos pequeños color negro, mentón redondo, nariz chata, cara ovalada, frente pequeña, boca grande, labios medianos, cejas pobladas, horizontales separadas y comisuras horizontales, tez moreno obscuro, **señas particulares:** diversas cicatrices por acné en el rostro, espalda y brazos, pantalón de

ART.110
FRACC. V,VII
LFTAIP
MOTIVACIÓN 1

ART. 113
FRACC I LFTAIP
MOTIVACION 2

mezclilla azul marino, talla 30 o 28, playera negra, talla mediana, manga corta; zapato negro o guarache, talla 26 y camisa mediana.

6.- BENJAMIN ASCENCIO BAUTISTA, sobrenombre "Comelón" y/o "Dormilón", de 19 años de edad cuando fue visto por última vez, con fecha de nacimiento el 9 de abril de 1995, **media filiación:** estatura 1.57 metros aproximadamente, pesos 55 a 60 kilos, complexión regular, cabello negro, grueso y abundante, lo usa rapado, sin barba, sin bigote, cabeza ovalada, ojos café obscuro, orejas ligeramente separadas, mentón ovalado, nariz mediana, base ancha, tez moreno, **señas particulares:** cicatriz en la cabeza (región trasera izquierda), un lunar en mentón, uno en mejilla lado izquierdo de cara, **vestimenta:** pantalón talla 28, playera ceñida al cuerpo, camisa chica, bóxer o trusa chica o mediana, calcetines cortos, cinturón sencillo zapatos 6.0 a 6.5.

7.- CARLOS IVAN RAMÍREZ VILLARREAL, sobrenombre "Diablo" y/o "Diablillo", de 19 años de edad cuando fue visto por última vez, fecha de nacimiento el 26 de Noviembre de 1994, **media filiación:** estatura 1.60 metros, peso 50 kilos, complexión regular, cabello lacio o quebrado, negro con canas lo utiliza rapado, vello facial escaso, cabeza redonda, ojos negros ovalados chicos, orejas triangulares, mentón en punta, nariz recta mediana, cara ovalada, frente mediana, boca mediana, comisuras horizontales, cejas pobladas, separados y horizontales, cicatriz en pierna izquierda, tez moreno claro, **señas particulares:** raspón en cadera posterior, en pierna derecha lateral rodilla tamaño pequeño con relieve, en cara interna de rodilla sin especificar lateralidad, en pierna derecha a la altura media del fémur larga color negra abultada, dos lunares en clavícula, separados entre 2 o 3 centímetros, con relieve sin especificar lateralidad, en hombro derecho abultado negro, en planta de pie liso, no especifica lateralidad, **vestimenta:** pantalón de mezclilla azul o negro, talla 28, playera roja sin cuello ceñida, huaraches de cuero del número 6.0, bóxer cortos y calcetines cortos.

8.- CARLOS LORENZO HERNÁNDEZ MUÑOZ, sobrenombre "el frijolito", de 18 años de edad cuando fue visto por última vez, fecha de nacimiento el día 11 de Octubre de 1995, **media filiación:** 1.62 metros de estatura, peso 60 kilos, complexión regular a fornido, cabello lacio, negro, abundante y lo usa corto, vello facial escaso, ojos negros, tez moreno oscuro, **señas particulares:** cicatriz en parte posterior del hombro y cicatriz en la frente, **vestimenta:** calzado tipo mocasín número 6, shorts, pantalón.

[redacted]

ART.110
FRACC. V,VII
LFTAIP
MOTIVACIÓN 1

ART. 113
FRACC I LFTAIP
MOTIVACION 2

9.- CÉSAR MANUEL GONZÁLEZ HERNÁNDEZ, sobrenombre "Panotla" y/o "El Marinela", de 22 años de edad cuando fue visto por última vez, fecha de nacimiento el día 8 de Marzo de 1992, **media filiación:** estatura 1.70 a 1.75 metros aproximadamente, peso 48 kilos, complexión delgada, grupo sanguíneo "A" positivo, cabello quebrado, castaño obscuro, delgado, escaso, lo utiliza rapado, vello facial en mentón, ojos grandes color café oscuro, nariz respingada mediana, tez moreno claro, **señas particulares:** cicatriz en ceja derecha o izquierda faltándole vellosidad, entre brazo y antebrazo de 3 centímetros aproximadamente de acné en la cara, por accidente automovilístico en mano derecha dedo medio y anular, otra por quemadura por soldadura en uno de sus pies, un lunar en el pie (no especifica cual) cicatriz de acné en la espalda baja, **vestimenta:** calzado del número 5.5.

10.- CHRISTIAN ALFONSO RODRIGUEZ TELUMBRE, de 19 años de edad cuando fue visto por última vez, fecha de nacimiento el 9 de Agosto de 1995, **media filiación:** estatura de 1.85 a 1.87 centímetros, peso 67 a 70 kilos, complexión delgado, cabello negro, lacio u ondulado y corto, vello facial sin barba ni bigote, ojos medianos color café claro, orejas medianas, lóbulo adherido, mentón ovalado, nariz recta mediana y base mediana, cara ovalada, frente mediana, boca grande, labios medianos, comisuras horizontales, cejas semipobladas horizontales separadas, acné en rostro y pecho, tez moreno claro, quemado, **señas particulares:** cicatriz lineal de color blanca de dos centímetros en muslo derecho abultada, un lunar en glúteo izquierdo, pequeño, **vestimenta:** playera blanca, cuello tipo V mediana, huarache cruzado número 6.0 u 8.0, pantalón azul claro.

11.- CHRISTIAN TOMÁS COLÓN GARNICA, de 18 años de edad cuando fue visto por última vez, fecha de nacimiento el 24 de Julio de 1996, **media filiación:** estatura de 1.72 metros, peso 55 a 75 kilos, complexion regular, grupo sanguíneo "O" positivo, cabello lacio, negro y abundante, vello facial escaso, cabeza redonda, ojos negros, orejas medianas con lóbulos separados, mentón cuadrado, nariz gruesa, cara cuadrada, frente pequeña, boca mediana, labios medianos, comisuras horizontales, cejas separadas, pobladas y horizontales, tez moreno, **señas particulares:** cicatriz por quemadura en antebrazo derecho más obscura que la piel, cicatrices de varicela a un costado del ojo probablemente el derecho, **vestimenta:** tenis Nike con logotipo (paloma) del número 7.5, playera tipo polo con franjas blancas con guinda, pantalón de mezclilla azul fuerte, cinturón con figura en la hebilla de un caballo, reloj negro marca Cassio.

12.- CUITBERTO ORTIZ RAMOS, de 22 años de edad cuando fue visto por última vez, fecha de nacimiento el día 22 de Febrero de 1992, **media filiación:** estatura de 1.75 metros, peso 65 a 70 kilos,

ART.110
FRACC. V,VII
LFTAIP
MOTIVACIÓN 1

ART. 113
FRACC I LFTAIP
MOTIVACION 2

complexión regular a robusta, cabello lacio, negro y corto, vello facial usa patillas largas, ojos grandes color café oscuro, medianos, ovalados y oscuros, mentón en punta, nariz chata, cara ovalada (diamante), frente mediana, boca chica, labios delgados, comisuras horizontales, cejas pobladas, separadas y arqueadas, tez moreno claro, **señas particulares:** una cicatriz debajo de la nariz, cicatriz lineal curva en la palma de la mano izquierda, **vestimenta:** calzado tenis Adidas del número 7, pantalón de mezclilla, playera lisa.

13.- DORIAN GONZÁLEZ PARRAL, sobrenombre "El Kinder", de 18 años de edad cuando se fue visto por última vez, fecha de nacimiento el 23 de Diciembre de 1995, **media filiación:** 1.50 a 1.55 metros de estatura, con peso de 50 kilos, complexión delgado, cabello negro, lacio y corto, lo usa rapado, vello facial escaso, ojos chicos color café oscuro, ovalados pequeños, orejas pequeñas ovaladas, mentón triangular, nariz delgada, base ancha, cara ovalada, frente mediana, boca pequeña, labios medianos, comisuras horizontales, cejas semipobladas, horizontales y separadas, tez clara, **señas particulares:** una cicatriz por quemadura en pierna con liquido con tamaño de aproximadamente un centímetro y un lunar en la parte derecha del cuello de forma circular de aproximadamente un medio centímetro, otro en región maseterina color café, tamaño de menos de un centímetro tiene dos, **vestimenta:** calzado huaraches número 24, pantalón de mezclilla talla 16 o 18 y sudadera.

14.- JORGE LUIS GONZÁLEZ PARRAL, de 21 años de edad cuando fue visto por última vez, con fecha de nacimiento el dia 2 de septiembre de 1993 o 3 de septiembre de 1993, **media filiación:** estatura de 1.60 a 1.65 metros, complexión delgado, cabello negro, lacio y corto, ojos chicos color café oscuro, medianos, ovalados, mentón ovalado, nariz delgada, base mediana, tez moreno claro, **señas particulares:** fractura en las muñecas de ambas manos, **vestimenta:** pantalón de mezclilla color azul.

PGR
Procuraduría General de la República
Derechos Humanos
Servicios a la Comunidad
Investigación

15.- EMILIANO ALEN GASPAR DE LA CRUZ, sobrenombre "El pilas", de 23 años de edad cuando fue visto por última vez, con fecha de nacimiento el dia 20 de Agosto de 1991, **media filiación:** estatura de 1.70 metros, peso 70 kilos, complexión delgado, cabello corto, oscuro, lacio u ondulado, delgado y abundante, vello facial barba y bigote aunque se lo rasura, cabeza redonda, ojos café oscuro de tamaño mediano, orejas medinas, mentón redondo, nariz mediana recta, cara ovalada, frente mediana, boca mediana, labios pequeños, comisuras horizontales, cejas pobladas, horizontales y separadas, tez moreno oscuro, **señas particulares:** tiene callos en las manos, una cicatriz en la pantorrilla de un centímetro de tamaño no se especifica lateralidad, otra en cabeza de medio centímetro no se especifica sitio exacto, una mancha en la

[redacted]

ART.110
FRACC. V,VII
LFTAIP
MOTIVACIÓN 1

ART. 113
FRACC I LFTAIP
MOTIVACION 2

espalda color chocolate, lunar en la frente entre las cejas, **vestimenta:** información incompleta (pantalón de mezclilla, playera y tenis).

16.- EVERARDO RODRÍGUEZ BELLO, sobrenombre "El Kalimba" y/o "Chango", de 19 años de edad cuando fue visto por última vez, con fecha de nacimiento el día 5 de Enero de 1995, **media filiación:** estatura 1.63 metros, peso 50 a 55 kilos, complexión delgado, cabello negro, lacio, grueso y corto, sin barba ni bigote, ojos café oscuro de tamaño medianos, orejas chicas ovaladas, mentón triangular, nariz grande base ancha, cara ovalada, frente pequeña, boca grande, labios grueso, comisuras horizontales, cejas pobladas horizontales y separadas, tez moreno claro, **señas particulares,** cicatriz arriba de la frente a la altura de nacimiento de cabello de forma lineal de 3 centímetros, en cabeza lado derecho en la parte alta visible entre el cabello, en zona lumbar lado izquierdo de aproximadamente tres centímetros, en pantorrilla de extremidad interior, una macha o lunar en el cuello de color negro o café pequeño de forma redonda, perforación en oreja lado izquierdo, **vestimenta:** pantalón negro de vestir, talla 28 a 30, playera roja con rayas amarillas en su parte frontal, talla medina, cuello redondo, cinturón liso hebilla de metal con figura de espuela, huaraches, negros cruzados con suela de llanta del número 5, bóxer mediano.

17.- FELIPE ARNULFO ROSA, de 20 años de edad cuando fue visto por última vez, con fecha de nacimiento el 21 de Mayo de 1994, **media filiación:** estatura 1.55 a 1.65 o 1.70 metros, peso de 55 a 60 kilos o 86 kilos, complexión regular o robusto, cabello color oscuro, quebrado, corto, grueso con algunas canas, vello facial barba y bigote, se lo rasura, ojos medianos, café oscuro o negro y ovalados, orejas medianas pegadas, mentón ovalado, nariz recta, delgada y base ancha; boca mediana, labios gruesos, comisuras horizontales, cara ovaladas, frente pequeña, cejas pobladas y arqueadas, tez moreno oscuro, **señas particulares:** una cicatriz en medio de la cabeza se le cae ventilador, cicatriz en estomago lado derecho con corte con vidrio, cicatriz del lado derecho a la altura de las costillas de 2 centímetros aproximadamente y de la frente por encima de la ceja izquierda, dos lunares en la parte trasera del cuello del lado derecho, en hombro derecho de dos centímetros aproximadamente, **vestimenta:** pantalón negro o azul de mezclilla, talla grande, playera o camisa verde talla grande, tenis de color blanco de número de 5 a 5.5, cinta color vede que porta en brazo derecho.

18.- GIOVANNI GALINDREZ GUERRERO, sobrenombre "spider", de 20 años de edad, con fecha de nacimiento el 19 de Septiembre de 1994, **media filiación:** estatura 1.58 a 1.60 metros, peso de 42 a 46 kilos, complexión regular a delgada, grupo sanguíneo "O" positivo, cabello color oscuro, quebrado, corto,

ART.110
FRACC. V,VII
LFTAIP
MOTIVACIÓN 1

ART. 113
FRACC I LFTAIP
MOTIVACION 2

abundante, lo usa rapado, vello facial barba y bigote que usa rasurada, ojos color café oscuro, medianos, alargados, orejas tamaño medio, lóbulo separado, mentón ovalado, nariz ancha, recta y achatada, cara ovalada, frente mediana, labios medianos, comisuras horizontales, cejas pobladas, boca chica, tez moreno claro, **señas particulares:** cicatriz en el pómulo derecho o izquierdo entre 1 y 2 centímetros aproximadamente, pequeño arriba en la ceja derecha; en brazo izquierdo en la muñeca tipo rasgada curvada en forma de "v" o "u" de 1 centímetro aproximadamente, un tatuaje en forma de corazón color rojo con nombre Carolina, parte poster de la espalda área del omoplato, **vestimenta:** pantalón de mezclilla azul o negro deslavado con varias bolsas en los lados talla 28, playera de color verde sin estampado de cuello redondo talla 14, huaraches con suela cruzados de piel color vino del número 6, mochila de color rojo y bóxer no de licra.

19.- ISRAEL CABALLERO SÁNCHEZ, sobrenombre "Aguirrito", de 21 años de edad cuando fue visto por última vez, con fecha de nacimiento 28 de septiembre de 1993, **media filiación:** 1.62 a 1.72 centímetros, peso 60 kilos, complexión regular, cabello negro, liso con corte a rapa, cabeza redonda, ojos negros tamaños mediano, orejas grandes, mentón redondo, nariz mediana y chata, cara redonda, frente mediana, boca mediana, labios medianos, comisuras abatidas, cejas pobladas, horizontales y separadas, tez moreno claro, **señas particulares:** mancha o lunar en forma de mapa, rectangular de 3 a 5 centímetros, color café claro aproximadamente al centro de la espalda, lugar de bajo de la oreja derecha, **vestimenta:** playera o camisa azul o gris talla mediana, pantalón de mezclilla azul o gris, talla 30, playera negra de licra con logotipos, ropa interior de color llamativa, calcetines negros o morados, cinturón negro, calzado huaraches negros del número 24 o 26.

L DE LA REPÚBLICA
echos Humanos,
ictos a la Comunidad
stigación

20.- ISRAEL JACINTO LUGARDO, sobrenombre "Chukyto", de 19 años de edad cuando fue visto por última vez, fecha de nacimiento el 15 de Julio de 1995, **media filiación:** estatura de 1.68 a 1.70 metros, peso 105 kilos, complexión robusta, grupo sanguíneo "O" positivo, cabello corto, oscuro, lacio y ondulado, con algunas canas, abundante, usa barba delgada alrededor, cabeza redonda, ojos café claro grandes, orejas medianas, mentón redondo, nariz grande achatada, boca grande, labios medianos y comisuras horizontales, tez moreno claro, **señas particulares:** cicatriz en la cabeza de 2 centímetros, área occipital sutura 5 puntos, en parte superior de rodilla no se especifica lateralidad, cicatriz en brazo derecho de aproximadamente un centímetro por vacuna y en la mejilla izquierda abajo del ojo de 1 centímetro, **vestimenta:** pantalón de mezclilla azul marino oscuro, figura de zigzag en una bolsa, talla 38 a 40, playera roja con líneas negras talla grande, calzado tipo huarache de tiras de cuero con camuflaje tipo militar, con hebilla talla 28 tipo llanta.

ART.110
FRACC. V,VII
LFTAIP
MOTIVACIÓN 1

ART. 113
FRACC I LFTAIP
MOTIVACION 2

21.- JESUS JOVANY RODRÍGUEZ TLATEMPA, de 20 años de edad cuando fue visto por última vez, fecha de nacimiento el 24 de Diciembre de 1993, **media filiación:** 1.70 centímetros, peso 68 kilos, complexión delgado a robusto, grupo sanguíneo "O" positivo, cabello negro, lacio, corto, grueso y escaso, barba y bigote escaso, cabeza redonda, ojos café oscuro, orejas grandes, mentón ovalado, nariz mediana, cejas escasas o pobladas, arqueadas y separadas, frente mediana, boca mediana comisuras horizontales, tez moreno claro, **señas particulares:** cicatriz en tobillo lado externo, derecho, ovalado, liso y un poco más oscuro que la piel de 6 centímetros, cicatriz superior posterior en cabeza le dan 3 puntadas, no le crecía el cabello, de tono más claro que la piel y cicatriz grande en el cuello, mancha de nacimiento de 2.5 centímetros en forma ovalada en base de cuello, lado derecho, **vestimenta:** pantalón talla 30, playera mediana tipo polo o con cuello V, tenis negros o azul marino o blancos, marca puma con agujeta negra número 26.5, anillo color gris liso no grabado, mochila roja con gris sencilla con asas de tela, escapulario en tela imagen de Jesucristo.

22.- JONÁS TRUJILLO GONZÁLEZ, sobrenombre "El Bean", de 20 años de edad cuando fue visto por última vez, con fecha de nacimiento el día 29 de Marzo de 1994, **media filiación:** 1.80 metros de estatura, pesa de 98 a 100 kilos, complexión robusta, grupo sanguíneo "O" positivo, cabello oscuro, chino, grueso y abundante, lo usa rapado, barba muy escasa, cabeza redonda, ojos negros, café oscuro ovalados, orejas cuadradas, separadas del cráneo, mentón partido, nariz delgada, cara ovalada, boca chica, labios medianos, cejas pobladas, separadas y arqueadas, comisuras horizontales, tez moreno claro, **señas particulares:** una cicatriz entre el cuello y la barbilla, en la ceja izquierda cerca de la cien por pedrada a los 10 años, hundida de color más claro que la piel de 1 centímetro forma ovalada, fractura de tobillo izquierdo le ponen férula, posteriormente se raspa, **vestimenta:** pantalón de mezclilla talla 34 o pants negro, sudadera azul fuerte, cuello redondo, con letras negras al frente talla "G", zapato tipo [redacted] color café, tiras cruzadas con correa o cinturón de tona, suela de llanta número 9, mochila tejida a [redacted] colores.

23.- JORGE ÁLVAREZ NAVA, sobrenombre "El Chabelo", de 29 años de edad cuando fue visto por última vez, con fecha de nacimiento el día 23 de Septiembre de 1985, **media filiación:** estatura de 1.80 metros, peso 79 kilos, complexión robusto, grupo sanguíneo "B" negativo, cabello negro y lacio, vello facial abundante, vello corporal vellosidad en las piernas, cabeza ovalada, ojos grandes de color café oscuro, orejas medianas, mentón redondo, nariz mediana respingada, cara redonda, frente pequeña, boca mediana, labios pequeños, comisuras horizontales, cejas pobladas horizontales separadas, tez blanca, **señas particulares:** una cicatriz vertical bajo el ojo derecho, **vestimenta:** pantalón de mezclilla talla 32, playera tipo polo manga corta

[redacted]

ART.110
FRACC. V,VII
LFTAIP
MOTIVACIÓN 1

ART. 113
FRACC I LFTAIP
MOTIVACION 2

talla mediana, sudadera color verde de cierre al frente con capucha y bolsas a los lados talla mediana, calzado huaraches talla 9, se desconoce mayores datos de la vestimenta.

24.- JORGE ANÍBAL CRUZ MENDOZA, de 19 años de edad cuando fue visto por última vez, con fecha de nacimiento el día 14 de Agosto de 1995, **media filiación:** estatura de 1.65 metros, de peso 60 kilos, complexión delgado, cabello negro, corto y lacio abundante, cabeza ovalada, ojos chicos de color café oscuros y ovalados, orejas pequeñas, mentón cuadrado, nariz chata y gruesa, tez moreno claro, **señas particulares:** cicatriz en un brazo de forma circular de 1 centímetro, estrías en la espalda y cicatriz redonda en pie derecho de 3 centímetros en el labio superior de forma lineal de 5 centímetros en el abdomen de forma circular de 3 centímetros, mancha de nacimiento en el costado izquierdo del estómago en forma de ovalo horizontales de 5 centímetros de tono oscuro, **vestimenta:** pantalón de mezclilla talla 28, playera chica, sudadera chica, tenis blancos con logotipo de puma color negro, talla 26, cinturón negro de cuero, se desconocen mayores datos de la vestimenta.

25.- JORGE ANTONIO TIZA[illegible]EGIDEÑO, de 20 años de edad cuando fue visto por última vez, fecha de nacimiento el 7 de Julio de 1994, **media filiación:** estatura 1.78/1.85 metros, peso 80 kilos, complexión delgado, grupo sanguíneo "ORH" positivo, cabello negro, lacio con corte a rapa, sin barba ni bigote, cabeza ovalada, ojos medianos de color negros, orejas grandes, mentón redondo, nariz grande chata, cejas pobladas, arqueadas y pr[illegible]orizontal y frente mediana, tez moreno, **señas particulares** manchas negras en brazos, ci[illegible] de la rodilla izquierda y cicatriz por acné en ambos brazos, un tatuaje en forma de corazón entre el dedo índice y el pulgar de 2 centímetros, perforación en la oreja derecha, **vestimenta:** playera amarilla talla mediana, pantalón de mezclilla azul talla 34, tenis de color rojo marca Pirma del número 27.5.

26.- JOSÉ ÁNGEL CAMPOS CANTOR, sobrenombre "la tripa", de 33 años de edad cuando fue visto por última vez, con fecha de nacimiento 31 de Mayo de 1981, **media filiación:** estatura 1.70 metros, peso 60 kilos, complexión delgado, cabello negro y lacio, cabeza cuadrada, ojos medianos de color negro, orejas medianas, mentón cuadrado, nariz mediana respingada, frente mediana, boca mediana, comisuras horizontales, cejas pobladas, tez moreno claro, **señas particulares:** cicatriz pequeña en la cabeza, en la parte occipital posterior, cicatrices leves (por escoriaciones) en piernas, dos lunares en el cuello del lado derecho a la altura de la nuca, perforación en la oreja izquierda, **vestimenta:** playera rayas blancas sobre fondo naranja talla mediana, pants gris, rayas blancas a los costados, huaraches número 26.

ART.110
FRACC. V,VII
LFTAIP
MOTIVACIÓN 1

ART. 113
FRACC I LFTAIP
MOTIVACION 2

PGR

[redacted]

27.- JOSÉ ÁNGEL NAVARRETE GONZÁLEZ, sobrenombre "El pepe", de 18 años de edad cuando fue visto por última vez, con fecha de nacimiento el día 19 de Diciembre de 1996, **media filiación:** estatura de 1.80 metros, peso de 56 a 60 kilos, complexión delgado, grupo sanguíneo "ORH" positivo, cabello negro, corto y ondulado abundante, vello facial escaso, cabeza ovalada, ojos café oscuro, orejas medianas pegadas, mentón cuadrado, nariz espigada afilada base ancha, cejas pobladas, labios grandes y boca grande, tez blanca, **señas particulares:** se duplica la información con Joshivani Guerrero de la Cruz/ cicatriz espalda lado derecho de forma circular de color café de 2 centímetros y una cicatriz en el brazo izquierdo por mordida de perro, un lunar en la espalda, lado derecho de forma circular de aproximadamente de dos centímetros en color café y otro en cadera de cinco centímetros, **vestimenta**: pantalón mezclilla talla 30, playera chica, huaraches de piel gruesa cruzados, talla 25.

28.- JOSÉ EDUARDO BARTOLO TLATEMPA, edad 18 años cuando se le vio por última vez, con fecha de nacimiento el 13 de Octubre de 1995, **media filiación:** 1.75 a 1.80 metros de estatura, de peso 94 a 78 kilos, complexión media/delgada, cabello negro, corto, quebrado, grueso y abundante, barba y bigote escasos, cabeza ovalada, ojos café oscuro, tamaño normal/tamaño mediano, color café oscuro y ovalados, orejas tamaño mediano, lóbulo separado, mentón ovalado, nariz grande, base ancha y gruesa, frente mediana, labios gruesos y cejas medianas, tez moreno claro, **señas particulares:** cicatriz en el tercio anterior de la espalda de forma ovalada de 7 centímetros y en el parpado inferior tercio anterior de ojo izquierdo en forma lineal, **vestimenta:** playera tipo polo color azul turquesa, talla mediana y un pantalón negro o azul de mezclilla talla 34, boxers medianos.

29.- JOSÉ LUIS LUNA TORRES, sobrenombre "el pato", de 21 años de edad cuando fue visto por última vez, de fecha de nacimiento el 13 de Septiembre de 1993, **media filiación:** 1.63 metros de estatura, con un peso de 52 a 58 kilos, complexión delgado/medio, grupo sanguíneo "ORH" positivo, cabello ondulado, negro abundante, corto y bigote escaso, cabeza ovalada, ojos rasgados de color café/tamaño chico de color café oscuro, mentón ovalado, nariz larga/base ancha, forma aguileña, cejas pobladas, boca mediana, frente mediana, tez moreno claro, **señas particulares:** una cicatriz a la altura de las cejas en la parte media, un lunar en la nariz del lado izquierdo y en la barbilla/nariz región zigomática derecha, región geniana lado izquierdo, **vestimenta:** pants gris y huaraches del número 26.

PROCURADURIA GENERAL
Subprocuraduría de
Prevención del Delito y S

[redacted]

ART.110
FRACC. V,VII
LFTAIP
MOTIVACIÓN 1

ART. 113
FRACC I LFTAIP
MOTIVACION 2

30.- JOSHIVANI GUERRERO DE LA CRUZ, de 19 años de edad cuando fue visto por última vez, de fecha de nacimiento el día 15 de Febrero de 1995, **media filiación:** estatura 1.73 a1.78 metros, peso 65 kilos, complexión delgado, cabello lacio negro, grueso y corto, cabeza ovalada, ojos tamaño pequeño de color café claro, orejas grandes y pegadas/medianas, mentón ovalado, nariz mediana base ancha, cejas pobladas, arqueadas, separadas, boca mediana, labios medianos, comisuras horizontales, tez blanca, **señas particulares:** cicatriz en la ceja izquierda por caida de cabello, un lunar atrás de la oreja izquierda, lóbulo izquierdo perforado, cejas cortadas (ambas), **vestimenta:** pantalón talla 28, playera mediana, tenis de tela de color negro del número 27.

31.- JULIO CESAR LÓPEZ PATOLZIN, de 25 años de edad fue visto por última vez, de fecha de nacimiento el día 29 de Enero de 1989, **media filiación**: estatura 1.65 metros, peso 63 kilos, complexión delgado, grupo sanguíneo "ORH" positivo, cabello negro, lacio con corte a rapa, vello facial barba y bigote escaso, cabeza redonda, ojos color café tamaño mediano/chicos, oscuro y ovalados, orejas medianas, mentón redondo, nariz chata/gruesa, frente mediana, cejas pobladas, tez moreno claro, **señas particulares**: un lunar en la oreja, una perforación en la oreja, **vestimenta**: pants azul marino, con talla 34, camiseta tipo polo con rayas amarillas horizontales, rayas delgadas, azul cielo, tenis deportivos del número 26.5.

32.- LEONEL CASTRO ABARCA, de 18 años de edad cuando fue visto por última vez, de fecha de nacimiento el día 6 de Marzo de 1996, **media filiación**: estatura 1.70 metros, peso 55 kilos, complexión delgado, cabello corto de color negro y lacio, vello facial bigote escaso, cabeza redonda, ojos negros, orejas medianas, mentón redondo, nariz grande y ancha, tez moreno, **señas particulares**: cicatriz horizontal de 2 a 3 centímetros del costado izquierdo de la columna, cicatriz en forma de "L" en pectoral derecho de 4 centímetros, **vestimenta:** playera verde esmeralda manga larga, cuello tipo V, diseño de venado color negro en pectoral izquierdo, pantalón de mezclilla azul obscuro talla 28, con cierres en bolsas de los costados y bolsas de costado a la altura de las rodillas, tenis negros Nike del número 8.

33.- LUIS ÁNGEL ABARCA CARRILLO, sobrenombre "Amilzinga", de 17 años de edad cuando fue visto por última vez, de fecha de nacimiento el día 12 de Octubre de 1996, **media filiación**: estatura 1.60/1.65 metros, peso 40 kilos, complexión delgado, cabello negro, lacio y corto, vello facial barba rasurado con bigote, cabeza redonda, ojos negros de tamaño mediano/chicos de color negro, orejas grande y ovaladas, mentón ovalado, nariz chata/recta base media, frente mediana, cejas pobladas, tez moreno claro, **señas**

ART.110
FRACC. V,VII
LFTAIP
MOTIVACIÓN 1

ART. 113
FRACC I LFTAIP
MOTIVACION 2

particulares: marcas de acné en el rostro, cicatriz en la fosa iliaca derecha, lineal de 15 centímetros. **vestimenta:** pantalón de mezclilla color azul talla 30, playera azul, zapatos de color negro del número 26.

34.- LUIS ANGEL FRANCISCO ARZOLA, sobrenombre "cochilandia o cochiloco", de 19 años de edad cuando fue visto por última vez, de fecha de nacimiento el día 31 de Octub[illegible] de 1993, **media filiación:** estatura 1.70/1.53 metros, peso de 50 a 60 kilos, complexión delgado, cabello n[illegible]o, liso con corte a rapa, vello facial sin barba ni bigote, cabeza redonda, ojos negros tamaño mediano/ovalados color café oscuro, orejas grandes, lóbulo separado, mentón ovalado, nariz achatada/mediana y recta, frente mediana, cejas semipobladas, boca mediana, labios medianos, tez moreno claro, **señas particulares:** cicatriz pequeña arriba de la ceja izquierda/lado derecho en forma lineal; un lunar en la boca del lado izquierdo, **vestimenta:** pantalón de mezclilla talla 32, playera mediana de cuello redondo manga corta talla chica, calzado del número 26.

35.- MAGDALENO RUBÉN LAURO VILLEGAS, sobrenombre "Magda" de 19 años de edad cuando fue visto por última vez, de fecha de nacimiento el día 8 de Septiembre de 19[illegible], **media filiación:** Estatura 1.55 metros, peso 62 kilos, complexión delgado, cabello color oscuro, quebrado, corto grueso y abundante, vello facial barba y bigote escaso, cabeza ovalada, ojos medianos color oscuro, ovalados, orejas medianas, mentón ovalado, nariz gruesa ligeramente inclinada, frente mediana, cejas pobladas, boca grande, labios medianos, tez moreno claro, **señas particulares:** cicatriz en el labio a causa de una cirugía, lunar o mancha en el pecho de lado izquierdo amorfa de 1 centímetro, **vestimenta:** [illegible] marino de vestir talla 28, playera guinda manga corta con dibujos en color amarillo talla [illegible] huarache de color café del número 25.

36.- MARCIAL PABLO BARANDA, de 20 años de edad cuando fue visto por última vez, de fecha de nacimiento el día 5 de Septiembre de 1994, **media filiación:** estatura 1.60/1.64 metros, peso 62 kilos, complexión media, cabello negro, grueso, abundante y lacio, cabeza ovalada, ojos color negro, orejas medianas ovaladas, mentón ovalado, nariz recta base ancha, frente amplia, cejas pobladas, boca mediana, labios delgados, tez moreno claro, **vestimenta:** pants gris, tenis de color blanco con azul del número 26 o 26.5, boxers cortos, calcetín largo, cinturón negro de piel con hebilla chica, gorra blanca con letras al frente.

37.- MARCO ANTONIO GÓMEZ MOLINA, de 21 años de edad cuando fue visto por última vez, de fecha de nacimiento el día 18 de Febrero de 1993, **media filiación:** estatura 1.75 metros, peso 57 kilos.

[illegible]

ART.110
FRACC. V,VII
LFTAIP
MOTIVACIÓN 1

ART. 113
FRACC I LFTAIP
MOTIVACION 2

complexión delgado, grupo sanguíneo "ARH" positivo, cabello de color negro, lacio, abundante y con corte a rapa, vello facial barba y bigote rasurado, cabeza ovalada, ojos pequeños de color café, orejas medianas y separadas, mentón cuadrado, nariz chica, base ancha, tez moreno claro, **señas particulares:** escoriaciones en hombro izquierdo, entre 10 y 15 centímetros a la mitad de brazo, un lunar en la mano izquierda de 2 centímetros, lunar entre nariz y labio de 1 centímetro, ojo derecho mancha negra, **vestimenta:** pantalón de mezclilla azul marino talla 32, playera negra de manga larga talla 36, calzado del número 28.

38.- MARTÍN GETSEMANY Y/O MARTÍN GETSEMANI SÁNCHEZ GARCÍA, de 20 años de edad cuando fue visto por última vez, de fecha de nacimiento el día 10 de Agosto de 1994, **media filiación:** estatura 1.72 metros, peso 67 a 70 kilos, complexión delgado, grupo sanguíneo "BRH" positivo, cabello color negro, lacio y rapado, vello facial escaso, cabeza ovalada, ojos color negro, medianos, orejas medianas, mentón cuadrado, nariz grande, base ancha, tez moreno claro, **señas particulares:** acné en la espalda alta, cicatriz en pie de lado izquierdo de 2 centímetros, cicatrices en rodilla, dos lunares de lado derecho de la cara a la altura del pómulo, 3 lunares en abdomen pequeños en forma de triángulo, en la boca del estómago, **vestimenta:** pantalón talla 32, playera talla chica, zapato tipo tenis blancos con franja naranja talla 26.5.

39.- MAURICIO ORTEGA VALERIO, de 18 años de edad cuando fue visto por última vez, de fecha de nacimiento el día 21 de Mayo de 1996, **media filiación:** estatura 1.55/1.67 metros, peso 67 a 68 kilos, complexión delgado/mediano, cabello negro, lacio, abundante, vello facial sin barba ni bigote, vello corporal escaso, cabeza ovalada, ojos medianos de color negro, orejas grandes lóbulo adherido, mentón ovalado, nariz recta chata, ceja poblada, frente mediana, boca mediana y labios medianos, tez moreno claro, **señas particulares:** cicatriz a un costado de tobillo sin especificar lateralidad, un lunar en la barbilla/lunar en la mejilla derecha, circular y de color café, **vestimenta:** pantalón gris mezclilla, playera tipo polo manga corta, rayas horizontales color crema, huarache calzado talla 26.

40.- MIGUEL ÁNGEL HERNÁNDEZ MARTÍNEZ, sobrenombre "Botita", de 28 años de edad cuando fue visto por última vez, de fecha de nacimiento el día 23 de Septiembre de 1986, **media filiación:** estatura 1.60 metros, peso 80 kilos, complexión robusto, grupo sanguíneo "A" cabello negro, lacio con corte a rapa, vello facial barba y bigote, patillas largas, cabeza ovalada, ojos medianos de color café oscuro, orejas largas, mentón redondo, nariz achatada, tez moreno claro, **señas particulares:** cicatriz quirúrgica en el pie, en pierna izquierda se hizo injerto a la altura de la pantorrilla, se rompió tendones de la pierna izquierda, **vestimenta:** playera verde, chaleco negro, tenis color café del número 6.5, pantalón azul mezclilla.

[redacted]

ART.110
FRACC. V,VII
LFTAIP
MOTIVACIÓN 1

ART. 113
FRACC I LFTAIP
MOTIVACION 2

41.- MIGUEL ÁNGEL MENDOZA ZACARÍAS, sobrenombre "El Miclo", de 33 años de edad cuando fue visto por última vez, de fecha de nacimiento el día 2 de Septiembre de 1981, **media filiación:** estatura 1.60 metros, peso 51 kilos, complexión delgado, cabello negro, lacio, con corte a rapa, vello facial barba y bigote rasurado, cabeza ovalada, ojos negros de tamaño mediano (carnosidad en el ojo izquierdo), orejas medianas, mentón ovalado, nariz achatada, grande, boca mediana, labios medianos, cejas pobladas, frente mediana, tez moreno claro, **señas particulares:** cicatriz quirúrgica por fractura en pie, presenta varilla y tornillos, perforación en la oreja izquierda, **vestimenta:** playera negra, pantalón azul de mezclilla talla 28, tenis negros, con suela blanca del número 6.5 o 7.

42.- SAÚL BRUNO GARCÍA, sobrenombre "Chicharrón" de 18 años de edad cuando fue visto por última vez, de fecha de nacimiento el día 24 de Febrero de 1995, **media filiación:** estatura 1.60 metros, peso 63 kilos, complexión delgado/mediano, vello facial barba y bigote, cabello negro, ondulado con corte a rapa, cabeza ovalada, ojos medianos de color café claros ovalados, orejas medianas, mentón cuadrado, nariz achatada, delgada, tez moreno claro, ceja poblada, frente mediana, boca mediana, labios medianos, **señas particulares:** cicatriz en la ceja de lado izquierdo, en el cuello y en la ceja izquierda, **vestimenta:** pantalón talla 28 a 30, playera mediana, tenis café del número 26.5, cinta negra en cuello.

43.- BERNARDO FLORES ALCARAZ, de 21 años de edad cuando fue visto por última vez, de fecha de nacimiento el día 22 de Mayo de 1993, **media filiación:** estatura 1.65/1.70 metros, peso 80 a 90 kilos, complexión robusto, grupo sanguíneo "S" cabello color negro, corto y lacio, ojos medianos de color café oscuro/ tamaño grande, orejas medianas, mentón redondo, nariz aguileña/grande y chata, tez moreno claro/blanco, **señas particulares:** cicatriz en la ceja derecha, lunar en la parte de la cadera del lado derecho, un lunar en forma de mancha en el pecho, en el tórax presenta un lunar en forma de mancha de gato, **vestimenta:** Pantalón talla 36, playera grande, tenis converse de bota color azul marino del número 29.

❖ *Así mismo se deberá realizar una búsqueda en las diversas clínicas y hospitales privados, así como en las centrales camioneras ubicadas en esta Entidad.*

Debiendo precisar los siguientes puntos:

a).- Documentales y representaciones gráficas que avalen la investigación;

[redacted]

ART.110
FRACC. V,VII
LFTAIP
MOTIVACIÓN 1

ART. 113
FRACC I LFTAIP
MOTIVACION 2

PGR

435

b).- Días y horas en que se realizó;

c).- Quien iba al mando y/o cuantos elementos participaron en la investigación y describir la o participación individualizada de cada uno de los elementos;

d).- Los vehículos oficiales en los que se realizó;

e).- Nombre de las personas, descripción física de las mismas, la hora y día de las entrevistas;

f).- Finalmente deberá de hacer una cronología y lógica de todos y cada uno de los hechos investigados.

Quedando a su inmediata disposición <u>para efectos de consulta y mayor información relacionada con la persona desaparecida,</u> el expediente citado al rubro en el que se actúa, mismo que se encuentra en esta Mesa de Exhorto.

No omito manifestar que dicha investigación es con **<u>CARÁCTER DE URGENTE</u>**; informando que en el presente exhorto se describe el delito por el cual fue radicada la averiguación previa de origen; sin otro particular, reitero a Usted mi consideración y respeto.

[redacted]

LA C. AG[redacted]IÓN,

[redacted]

ART.110
FRACC. V,VII
LFTAIP
MOTIVACIÓN 1

ART. 113
FRACC I LFTAIP
MOTIVACION 2

PGR

Subprocuraduría de Control Regional
Procedimientos Penales y Amparo
Delegación Estatal Tlaxcala
Mesa de Exhortos

436

EXHORTO: PGR/TLAX/EXH./087/2016

- - - - - - - - - - - - ACUERDO DE RECEPCIÓN DE DOCUMENTO. - - - - - - - - - -

- - - En la Ciudad de Tlaxcala, Estado de Tlaxcala, a los veintidós días del mes de agosto de dos mil dieciséis.-

- - - **TÉNGASE** por recibido el oficio con número UAPS/236/2016, de fecha veintidós de agosto de dos mil dieciséis, signado por el Licenciado [redacted] Supervisor de la Unidad de Apoyo al Proceso Sustantivo, mediante el cual informa "...después de realizar una búsqueda exhaustiva en el Sistema Institucional de Información Estadística (SIIEv4) y Sistema Justicia Net, no se encontró registro o antecedentes de las personas referidas..."; documento constante de una foja útil del cual se da fe de tener a la vista en términos del artículo 208 del Código Federal de Procedimientos Penales. - - - - - - - - - - - - - - - - - -

- - - Con fundamento en los artículos 16, 21, 102 apartado "A" de la Constitución Política de los Estados Unidos Mexicanos, 2º, 3º, 168, 180 del Código Federal de Procedimientos Penales, 4 y 22 de la Ley Orgánica de la Procuraduría General de la República, es de acordarse y se: - - - - - - - - - - - - - - - - -

437

14:[redacted]

Oficio Núm. UAPS/236/2016
Tlaxcala, Tlax., a 22 de agosto de 2016

LIC[redacted]
AGENTE DEL MINISTERIO PUBLICO DE LA FEDERACIÓN,
TITULAR DE LA MESA DE EXHORTOS.
PRESENTE.

Con fundamento en lo dispuesto en los artículos 21, y 102 Apartado "A" de la Constitución Política de los Estados Unidos Mexicanos, 11 fracción II de la Ley Orgánica de la Procuraduría General de la República, así como 102 y 103 del Reglamento del citado ordenamiento legal y en atención a su oficio **1756/2016**, mediante el cual solicita se informe si se cuenta con antecedente de carpeta de investigación, ya sea en carácter de víctima, ofendido, testigo o imputado, respecto de las 43 personas enlistadas en su oficio de referencia. Al respecto me permito informar a usted que después de realizar una búsqueda exhaustiva en el Sistema Institucional de Información Estadística (SIIEv4) y Sistema Justicia Net, **no se encontró registro o antecedente** de las personas referidas.

AL DE LA REPÚBLICA
Derechos Humanos
Servicios a la Comunidad
Investigación

Sin otro particular, reciba un atento saludo.

ATENTAMENTE

"S[redacted]
S[redacted]

CALS/CALS

ART.110
FRACC. V,VII
LFTAIP
MOTIVACIÓN 1

ART. 113
FRACC I LFTAIP
MOTIVACION 2

EXHORTO: PGR/TLAX/EXH./087/2016

- - - - - - - - - - - - ACUERDO DE RECEPCIÓN DE DOCUMENTO. - - - - - - - - - -

- - - En la Ciudad de Tlaxcala, Estado de Tlaxcala, a los veintitrés días del mes de agosto de dos mil dieciséis.-

- - - **TÉNGASE** por recibido el oficio con número 1835/2016, de fecha veintitrés de agosto de dos mil dieciséis, signado por el C. [redacted] Encargado de la Dirección del Centro de Reinserción Social Regional de Apizaco, Tlaxcala, mediante el cual informa "...después de haber realizado realizar una búsqueda exhaustiva, minuciosa y de rastreo en los archivos de este Centro Penitenciario, los antes nombrados no registran ingreso alguno en este Centro penitenciario a mi cargo..." en el Sistema Institucional de Información Estadística (SIIEv4) y Sistema Justicia Net, no se encontró registro o antecedentes de las personas referidas..."; documento constante de dos fojas útiles del cual se da fe de tener a la vista en términos del artículo 208 del Código Federal de Procedimientos Penales. - - - - - - - - - - - -

- - - Con fundamento en los artículos 16, 21, 102 apartado "A" de la Constitución Política de los Estados Unidos Mexicanos, 2º, 3º, 168, 180 del Código Federal de Procedimientos Penales, 4 y 22 de la Ley Orgánica de la Procuraduría General de la República, es de acordarse y se: - - - - - - - - - - -

TLAXCALA
GOBIERNO DEL ESTADO
2011 - 2016

CES
COMISIÓN ESTATAL DE SEGURIDAD

439

OFICIO: 1835/2016.
ANTECEDENTE: Su oficio 1769/2016.
NÚMERODE EXPEDIENTE: PGR/TLAX./87/2016.
ASUNTO: Se rinde informe.

Apizaco, Tlax. Agosto 23 de 2016.

LIC. [redacted]
AGENTE DEL MINISTERIO PÚBLICO DE LA FEDERACION TITULAR DE LA MESA DE EXHORTOS.
P R E S E N T E.

Con fundamento en lo dispuesto por los artículos 18, 19 de la Ley de Ejecución de Sancion[redacted] Medidas Restrictivas de Libertad vigente en el Estado, su correlativo 54 del Reglamento Interior de l[redacted] Readaptación Social del Estado y a efecto de dar cumplimiento a su oficio número 1769/2016, de fecha dieciocho de agosto de dos mil dieciséis, notificado el día veintidós del mismo mes y año en esta Dirección bajo mi responsabilidad, mediante el cual solicita informe si cuenta con antecedentes de ingreso las personas de nombres: **ABEL GARCÍA HERNÁNDEZ, ABELARDO VÁZQUEZ PENITEN, ADÁN ABRAJÁN DE LA CRUZ, ALEXANDER MORA VENANCIO, ANTONIO SANTANA MAESTRO, BENJAMIN ASCENCIO BAUTISTA, CARLOS IVAN RAMÍREZ VILLAREAL, CARLOS LORENZO HERNÁNDEZ MUÑOZ, CÉSAR MANUEL GONZÁLEZ HERNÁNDEZ, CHRISTIAN ALFONSO RODRÍGUEZ TELUMBRE, CHRISTIAN TOMÁS COLÓN GARCÍA, CUTBERTO ORTIZ RAMOS, DORIAN GONZÁLEZ PARRAL, JORGE LUIS GONZÁLEZ PARRAL, EMILIANO ALEN GASPAR DE LA CRUZ, EVERARDO RODRÍGUEZ BELLO, FELIPE ARNULFO ROSA, GIOVANNI GALINDREZ GUERRERO, ISRAEL CABALLERO SÁNCHEZ, ISRAEL JACINTO LUGARDO, JESÚS JOVANY RODRÍGUEZ TLATEMPA, JONÁS TRUJILLO GONZÁLEZ, JORGE ÁLVAREZ NAVA, JORGE ANÍBAL CRUZ MENDOZA, JORGE ANTONIO TIZAPA LEGIDEÑO, JOSÉ ÁNGEL CAMPOS CANTOR, JOSÉ ÁNGEL NAVARRETE GONZÁLEZ, JOSÉ EDUARDO BARTOLO TLATEMPA, JOSÉ LUIS LUNA TORRES, JOSHIVANI GUERRERO DE LA CRUZ, JULIO CÉSAR LÓPEZ PATOLZIN, LEONEL CASTRO ABARCA, LUIS ÁNGEL ABARCA CARRILLO, LUIS ÁNGEL FRANCISCO ARZOLA, MAGDALENO RUBÉN LAURO VILLEGAS, MARCIAL PABLO BARANDA, MARCO ANTONIO GÓMEZ MOLINA, MARTIN GETSEMANY y/o MARTIN GETSEMANI SÁNCHEZ GARCÍA, MAURICIO ORTEGA VALERIO, MIGUEL ÁNGEL HERNÁNDEZ MARTÍNEZ, MIGUEL ÁNGEL MENDOZA ZACARÍAS, SAÚL BRUNO GARCÍA,Y BERNARDO FLORES ALCARAZ,** me permito informarle lo siguiente:

Desarrollo para Todos

Domicilio conocido San Luis Apizaquito, Cd de Apizaco, Tlax. C.P. 90300 Tel. y Fax: 241 41 759 42
E-[redacted]

ART.110
FRACC. V,VII
LFTAIP
MOTIVACIÓN 1

ART. 113
FRACC I LFTAIP
MOTIVACION 2

TLAXCALA
GOBIERNO DEL ESTADO
2011 - 2016

CES
COMISIÓN ESTATAL DE SEGURIDAD

410

Que después de haber realizado una búsqueda exhaustiva, minuciosa y de rastreo en los archivos de este Centro Penitenciario, los antes nombrados no registran ingreso alguno en este Centro Penitenciario a mi cargo.

Lo que hago de su co

[redacted]

RE

AGM/hac

AL DE LA REPÚBLICA
Derechos Humanos,
ervicios a la Comunidad
vestigación

Desarrollo para Todos

Domicilio conocido San Luis Apizaquito, Cd de Apizaco, Tlax. C.P. 90300 Tel. y Fax: 241 41 759 42
E-mai [redacted]

ART.110
FRACC. V,VII
LFTAIP
MOTIVACIÓN 1

ART. 113
FRACC I LFTAIP
MOTIVACION 2

441

EXHORTO: PGR/TLAX/EXH./087/2016

- - - - - - - - - - - - ACUERDO DE RECEPCIÓN DE DOCUMENTO. - - - - - - - - - -

- - - En la Ciudad de Tlaxcala, Estado de Tlaxcala, a los veintitrés días del mes de agosto de dos mil dieciséis.-

- - - **TÉNGASE** por recibido el oficio con número PF/DSR/CET/UOSP/ET/1298/2016 de fecha veintidós de agosto de dos mil dieciséis, signado por el Titular de la Estación Tlaxcala, Inspector Gustavo Cedillo Rodríguez, mediante el cual informa "...me permito enviarle en formato impreso los resultados de la consulta al sistema denominado Plataforma México..."; documento constante de una foja útil y cuarenta y cuatro anexos de los cuales se da fe de tener a la vista en términos del artículo 208 del Código Federal de Procedimientos Penales. - - - - - - - - - - -

SEGOB
SECRETARÍA DE GOBERNACIÓN

CNS
COORDINACIÓN NACIONAL DE SEGURIDAD

POLICÍA FEDERAL

442

POLICÍA FEDERAL
DIVISIÓN DE SEGURIDAD REGIONAL
COORDINACIÓN ESTATAL TLAXCALA
ESTACIÓN TLAXCALA

OFICIO NUMERO PF/DSR/CET/UOSP/ET/1298/2016

15:25 [redacted] San Pablo Apetatitlán, Tlaxcala, a 22 de agosto de 2016

ASUNTO: se envían resultados de consulta a sistema Plataforma.

LICENCIADA
[redacted]
AGENTE DEL MINISTERIO PÚBLICO DE LA FEDERACIÓN,
TITULAR DE LA MESA DE EXHORTOS
P R E S E N T E.

En atención a su oficio número 1771/2016, recibido en ésta Estación Tlaxcala el día de la fecha, donde solicita informar con carácter urgente, si tiene registro y/o antecedentes de las personas que se menciona en el oficio de referencia; en ese contexto me permito enviarle en formato impreso los resultados de la consulta al sistema denominado Plataforma México.

Sin otro particular, aprovecho la ocasión para enviarle un cordial saludo.

SU[redacted]
EL

ESTACIÓN TLAXCALA

Carretera 121 Puebla-Santa Ana Chiautempan, kilómetro 32.5, San Pablo Apetatitlán, Tlaxcala.
C.P. 90600

ART.110
FRACC. V,VII
LFTAIP
MOTIVACIÓN 1

ART. 113
FRACC I LFTAIP
MOTIVACION 2

443

ART.110
FRACC. V,VII
LFTAIP

MOTIVACIÓN 1

ART. 113
FRACC I LFTAIP

MOTIVACION 2

ART.110
FRACC. V,VII
LFTAIP
MOTIVACIÓN 1



ART. 113
FRACC I LFTAIP
MOTIVACION 2

445

ART.110
FRACC. V,VII
LFTAIP

MOTIVACIÓN 1

ART. 113
FRACC I LFTAIP

MOTIVACION 2

446

ART.110
FRACC. V,VII
LFTAIP

MOTIVACIÓN 1

ART. 113
FRACC I LFTAIP

MOTIVACION 2

47

ART.110
FRACC. V,VII
LFTAIP

MOTIVACIÓN 1

ART. 113
FRACC I LFTAIP

MOTIVACION 2

ART.110
FRACC. V,VII
LFTAIP
MOTIVACIÓN 1

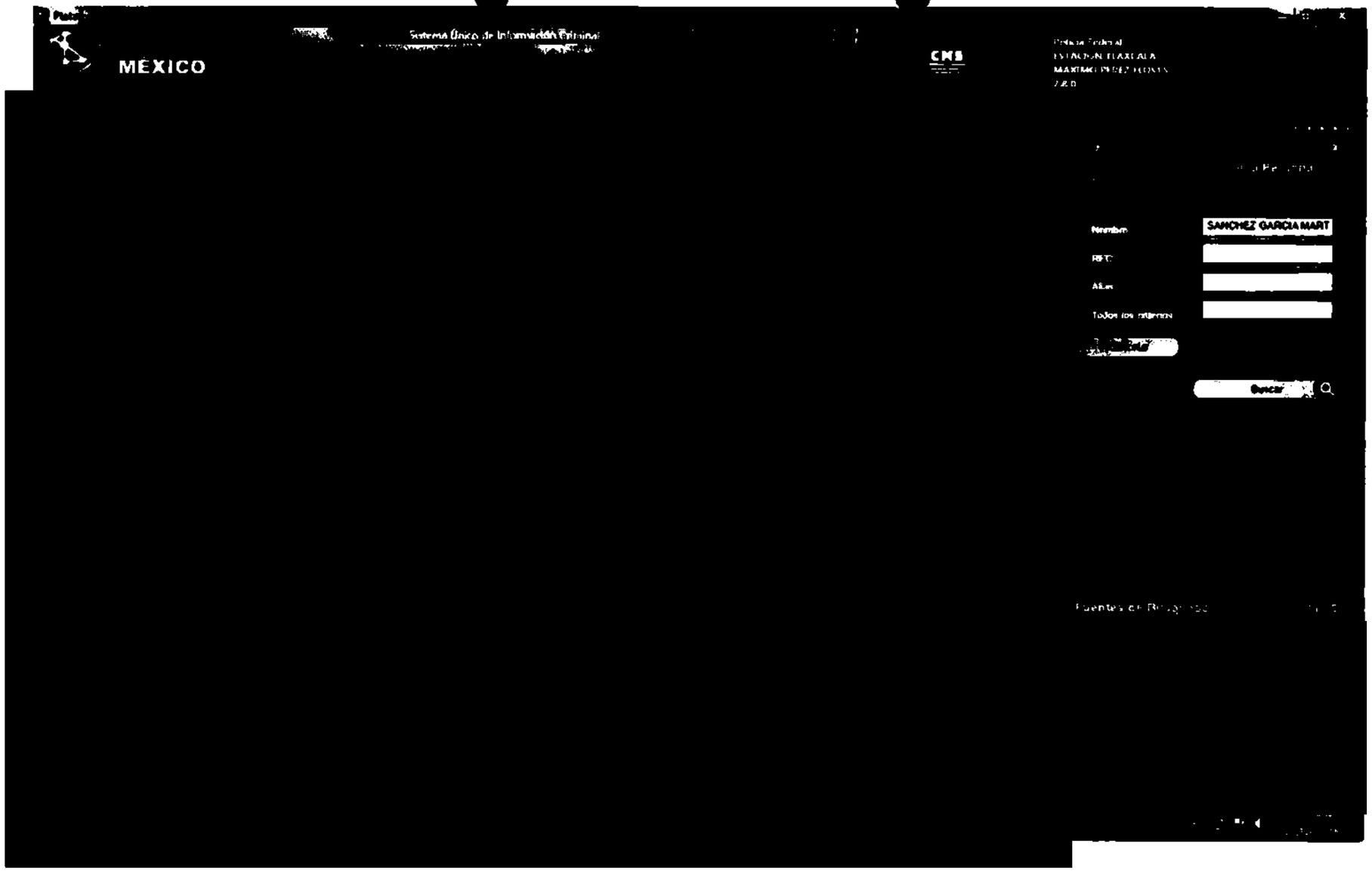

ART. 113
FRACC I LFTAIP
MOTIVACION 2

448

ART.110
FRACC. V,VII
LFTAIP
MOTIVACIÓN 1



ART. 113
FRACC I LFTAIP
MOTIVACION 2

450

ART.110
FRACC. V,VII
LFTAIP

MOTIVACIÓN 1

ART. 113
FRACC I LFTAIP

MOTIVACION 2

451

ART.110
FRACC. V,VII
LFTAIP

MOTIVACIÓN 1

ART. 113
FRACC I LFTAIP

MOTIVACION 2

452

ART.110
FRACC. V,VII
LFTAIP

MOTIVACIÓN 1

ART. 113
FRACC I LFTAIP

MOTIVACION 2

453

ART.110
FRACC. V,VII
LFTAIP

MOTIVACIÓN 1

ART. 113
FRACC I LFTAIP

MOTIVACION 2

454

ART.110
FRACC. V,VII
LFTAIP

MOTIVACIÓN 1

ART. 113
FRACC I LFTAIP

MOTIVACION 2

455

ART.110
FRACC. V,VII
LFTAIP

MOTIVACIÓN 1

ART. 113
FRACC I LFTAIP

MOTIVACION 2

456

ART.110
FRACC. V,VII
LFTAIP

MOTIVACIÓN 1

ART. 113
FRACC I LFTAIP

MOTIVACION 2

457

ART.110
FRACC. V,VII
LFTAIP

MOTIVACIÓN 1

ART. 113
FRACC I LFTAIP

MOTIVACION 2

458

ART.110
FRACC. V,VII
LFTAIP

MOTIVACIÓN 1

ART. 113
FRACC I LFTAIP

MOTIVACION 2

459

ART.110
FRACC. V,VII
LFTAIP

MOTIVACIÓN 1

ART. 113
FRACC I LFTAIP

MOTIVACION 2

460

ART.110
FRACC. V,VII
LFTAIP

MOTIVACIÓN 1

ART. 113
FRACC I LFTAIP

MOTIVACION 2

ART.110
FRACC. V,VII
LFTAIP
MOTIVACIÓN 1

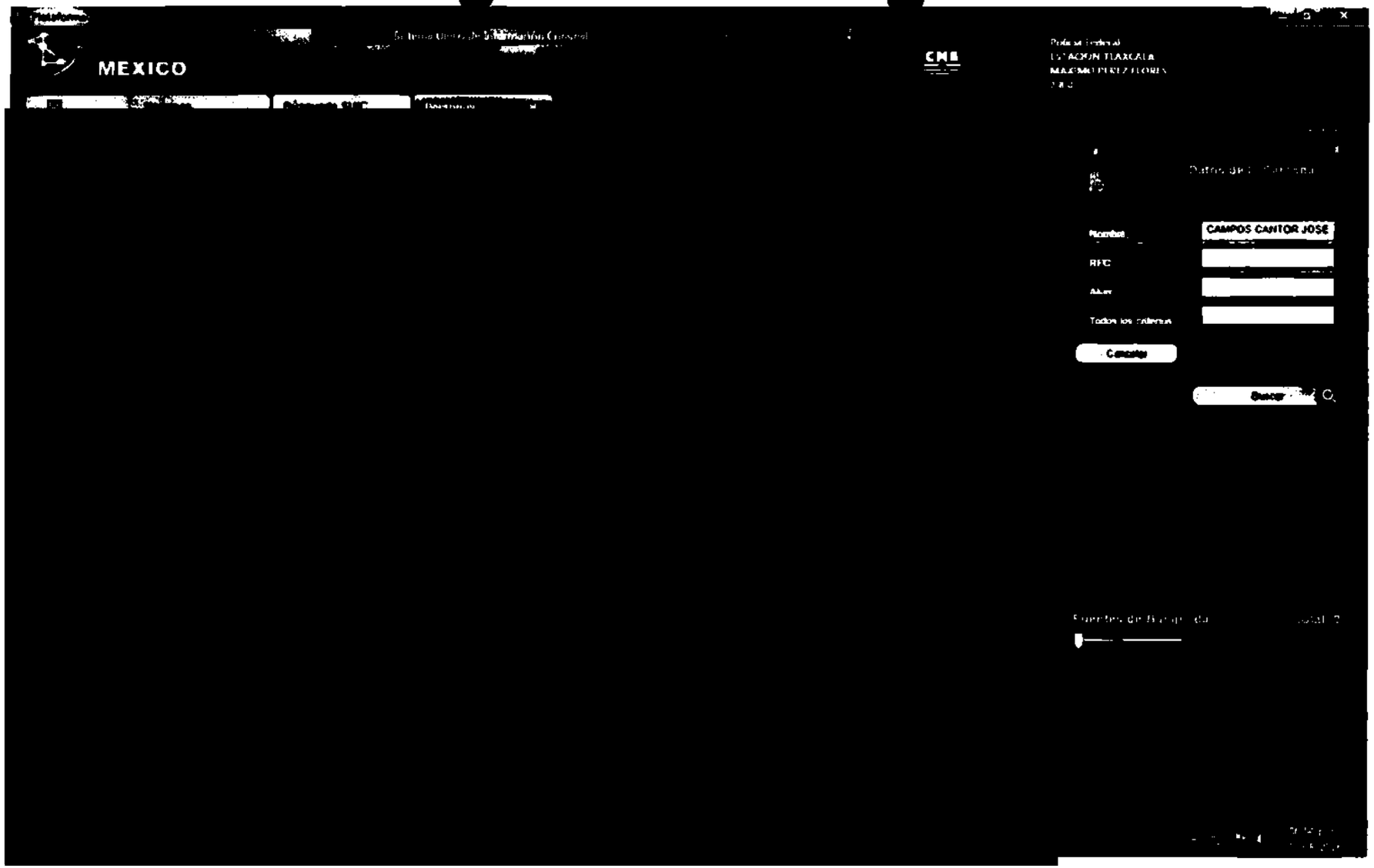

ART. 113
FRACC I LFTAIP
MOTIVACION 2

ART.110
FRACC. V,VII
LFTAIP
MOTIVACIÓN 1

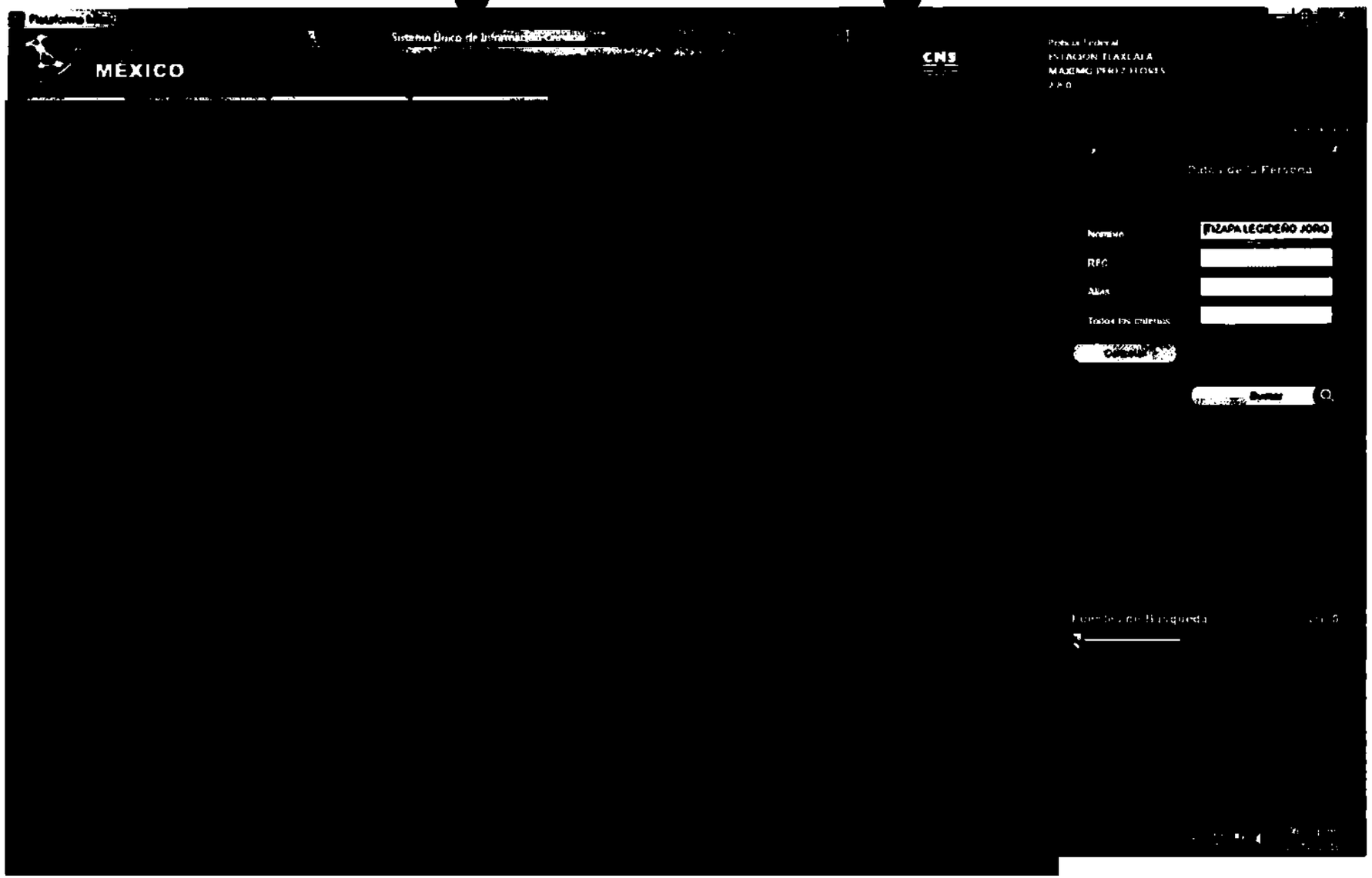

462

ART. 113
FRACC I LFTAIP
MOTIVACION 2

463

ART.110
FRACC. V,VII
LFTAIP

MOTIVACIÓN 1

ART. 113
FRACC I LFTAIP

MOTIVACION 2

ART.110
FRACC. V,VII
LFTAIP

MOTIVACIÓN 1

ART. 113
FRACC I LFTAIP

MOTIVACION 2

465

ART.110
FRACC. V,VII
LFTAIP

MOTIVACIÓN 1

ART. 113
FRACC I LFTAIP

MOTIVACION 2

466

ART.110
FRACC. V,VII
LFTAIP

MOTIVACIÓN 1

ART. 113
FRACC I LFTAIP

MOTIVACION 2

467

ART.110
FRACC. V,VII
LFTAIP

MOTIVACIÓN 1

ART. 113
FRACC I LFTAIP

MOTIVACION 2

ART.110
FRACC. V,VII
LFTAIP
MOTIVACIÓN 1

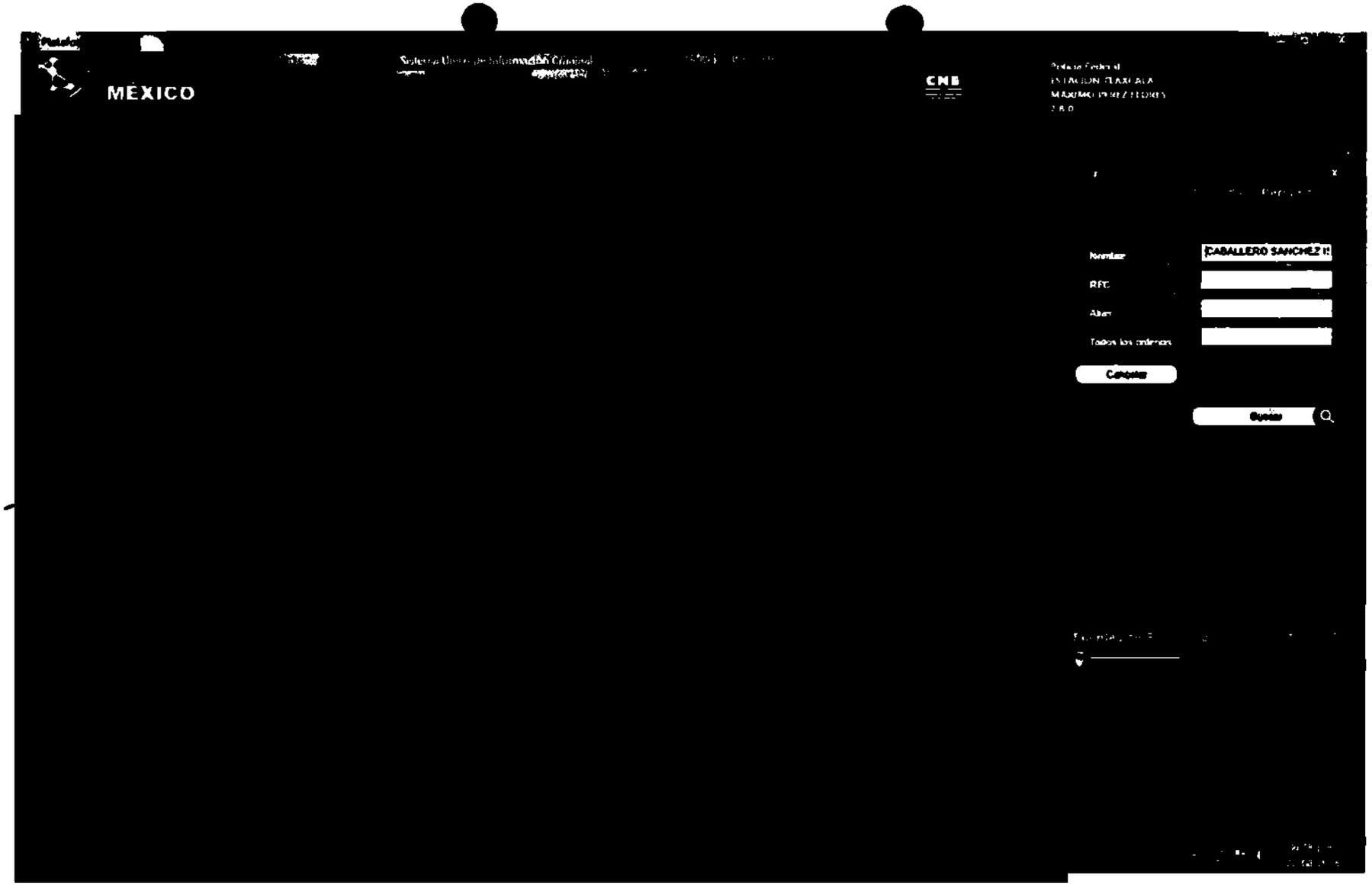

468

ART. 113
FRACC I LFTAIP
MOTIVACION 2

469

ART.110
FRACC. V,VII
LFTAIP

MOTIVACIÓN 1

ART. 113
FRACC I LFTAIP

MOTIVACION 2

470

ART.110
FRACC. V,VII
LFTAIP

MOTIVACIÓN 1

ART. 113
FRACC I LFTAIP

MOTIVACION 2

471

ART.110
FRACC. V,VII
LFTAIP

MOTIVACIÓN 1

ART. 113
FRACC I LFTAIP

MOTIVACION 2

ART.110
FRACC. V,VII
LFTAIP
MOTIVACIÓN 1



472

ART. 113
FRACC I LFTAIP
MOTIVACION 2

473

ART.110
FRACC. V,VII
LFTAIP
MOTIVACIÓN 1

ART. 113
FRACC I LFTAIP
MOTIVACION 2

474

ART.110
FRACC. V,VII
LFTAIP

MOTIVACIÓN 1

ART. 113
FRACC I LFTAIP

MOTIVACION 2

ART.110
FRACC. V,VII
LFTAIP
MOTIVACIÓN 1

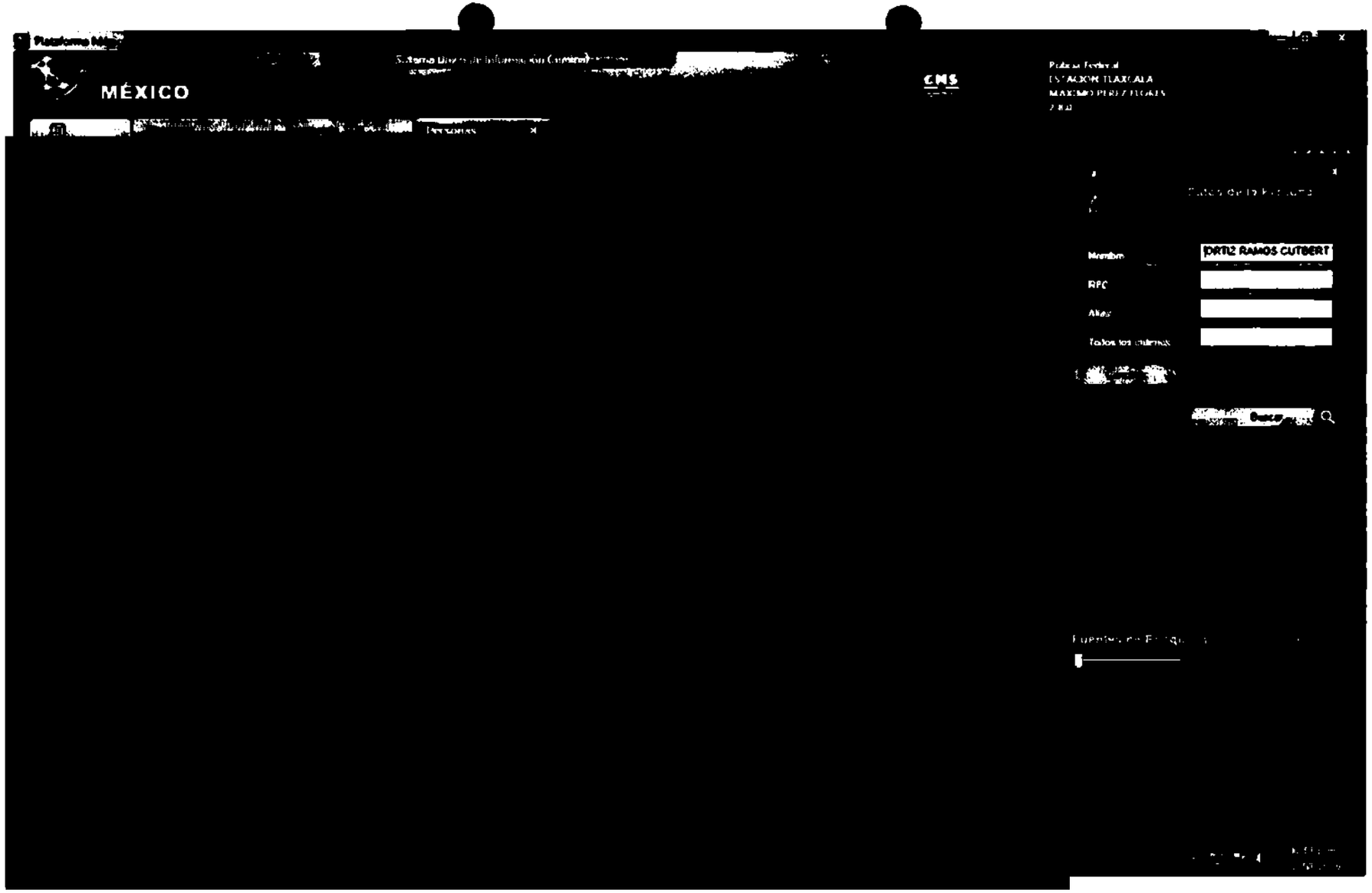

475

ART. 113
FRACC I LFTAIP
MOTIVACION 2

476

ART.110
FRACC. V,VII
LFTAIP

MOTIVACIÓN 1

ART. 113
FRACC I LFTAIP

MOTIVACION 2

ART.110
FRACC. V,VII
LFTAIP
MOTIVACIÓN 1

ART. 113
FRACC I LFTAIP
MOTIVACION 2

478

ART.110
FRACC. V,VII
LFTAIP

MOTIVACIÓN 1

ART. 113
FRACC I LFTAIP

MOTIVACION 2

479

ART.110
FRACC. V,VII
LFTAIP

MOTIVACIÓN 1

ART. 113
FRACC I LFTAIP

MOTIVACION 2

480

ART.110
FRACC. V,VII
LFTAIP

MOTIVACIÓN 1

ART. 113
FRACC I LFTAIP

MOTIVACION 2

481

ART.110
FRACC. V,VII
LFTAIP

MOTIVACIÓN 1

ART. 113
FRACC I LFTAIP

MOTIVACION 2

482

ART.110
FRACC. V,VII
LFTAIP

MOTIVACIÓN 1

ART. 113
FRACC I LFTAIP

MOTIVACION 2

483

ART.110
FRACC. V,VII
LFTAIP

MOTIVACIÓN 1

ART. 113
FRACC I LFTAIP

MOTIVACION 2

484

ART.110
FRACC. V,VII
LFTAIP

MOTIVACIÓN 1

ART. 113
FRACC I LFTAIP

MOTIVACION 2

ART.110
FRACC. V,VII
LFTAIP
MOTIVACIÓN 1

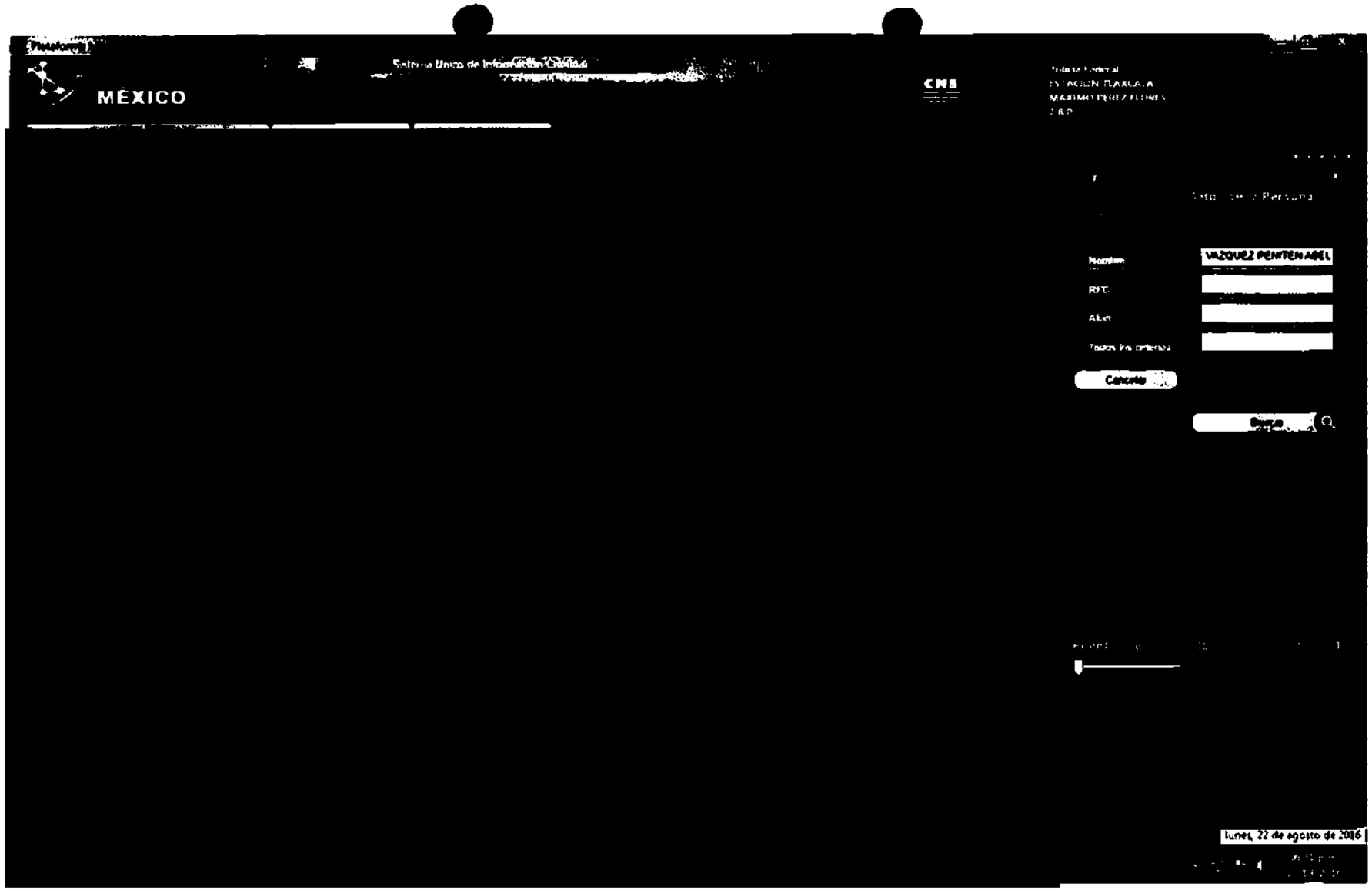

ART. 113
FRACC I LFTAIP
MOTIVACION 2

ART.110
FRACC. V,VII
LFTAIP

MOTIVACIÓN 1

ART. 113
FRACC I LFTAIP

MOTIVACION 2

487

EXHORTO: PGR/TLAX/EXH./087/2016

- - - - - - - - - - - ACUERDO DE RECEPCIÓN DE DOCUMENTO. - - - - - - - - - -

- - - En la Ciudad de Tlaxcala, Estado de Tlaxcala, a los veintitrés días del mes de agosto de dos mil dieciséis.-

- - - **TÉNGASE** por recibido el oficio con número 1534/FAP/2016, de fecha veintitrés de agosto de dos mil dieciséis, signado por la Licenciada [redacted] Agente del Ministerio Público de la Federación en auxilio del Fiscal de Averiguaciones Previas de la Unidad del Sistema Tradicional, mediante el cual informa "...me permito remitir el **oficio 1110/2016,** signado por el Licenciado [redacted] AMPF en auxilio de la Titular de la Mesa Tercera Investigadora del Sistema Tradicional, **oficio 1273/2016** signado por el Licenciado [redacted] AMPF Titular de la mesa Cuarta Investigadora del Sistema Tradicional: y el **oficio 484/2016** suscrito por el Licenciado [redacted] AMPF en funciones de Fiscal de Averiguaciones y del Centro de Operación Estratégica (COE) de la Unidad de Sistema Tradicional, quienes dan debida contestación a su petición de información..."; documento constante de diez fojas útiles y veintisiete fojas como anexos de los cuales se da fe de tener a la vista en términos del artículo 208 del Código Federal de Procedimientos Penales. - - - - - - - - - -

PGR

488

Subprocuraduría de Control Regional
Procedimientos Penales y Amparo
Delegación Estatal Tlaxcala
Fiscalía de Averiguaciones Previas
Oficio No. 1534/FAP/2016

Tlaxcala, Tlax., a 23 de agosto de 2016.

LIC. [redacted]
AGENTE DEL MINISTERIO PUBLICO DE LA FEDERACIÓN,
TITULAR DE LA MESA DE EXHORTOS.
P R E S E N T E.

En atención al oficio 1757/2016 de fecha dieciocho de agosto de dos mil dieciseis, por el cual solicitó se informe si se tiene registro y/o antecedentes relacionados con alguna acta circunstanciada, averiguación previa, ya sea en carácter de victima, ofendido, testigo o probable responsable, respecto de las personas de nombres:

1.- ABEL GARCÍA HERNÁNDEZ, de 19 años de edad la última vez que fue visto, con fecha de nacimiento 15 de Junio de 1995, media filiación: estatura de 1.72 metros aproximadamente, peso 61 kilogramos, complexión delgado, cabello negro y rasurado, cabeza redonda, orejas grandes, nariz regular base ancha "chata", tez moreno claro, ojos color oscuro, mentón redondo amplio, señas particulares: lunar parte externa de la pierna derecha, lunar en [illegible] debajo de la oreja y perforación de lóbulo izquierdo, cicatriz de viruela en la frente, vestimenta: pantalón de mezclilla color azul marino talla 30, playera café obscuro, talla mediana, tenis negros talla 27 marca Converse.

2.- ABELARDO VÁZQUEZ BENITEN, de 19 años de edad la última vez que fue visto, con fecha de nacimiento 20 de Septiembre de 1995, media filiación: estatura de 1.68 a 1.70 metros aproximadamente, peso de 61 kilogramos, complexión delgado, cabello color negro, corto, lacio y abundante, bigote escaso, cabeza ovalada, tez moreno claro, ojos grandes, rasgados y de color negro medianos, orejas medianas y lóbulo adherido, mentón cuadrado, nariz pequeña y base ancha, cara cuadrada, frente pequeña, boca grande, labios gruesos, cejas pobladas, arqueadas y separadas, señas particulares: cicatriz en rodilla izquierda de aproximadamente cuatro centímetros, vestimenta: información incompleta, pantalón de mezclilla, playera de cuello redondo, zapatos tenis de 6 o 6.5.

3.- ADÁN ABRAJÁN DE LA CRUZ, de 24 años de edad la última vez que fue visto, fecha de nacimiento el 2 de Enero de 1990, media filiación: de 1.68 a 1.70 metros aproximadamente, peso 70 a 75 kilos, complexión regular, cabello rapado, oscuro, ondulado y abundante, vello facial escaso, cabeza redonda, ojos café oscuro o color negro medianos, orejas regulares pegadas, mentón redondo, nariz grande, base ancha y tabique, tez moreno claro, frente pequeña, cara redonda, boca mediana, labios pequeños, cejas pobladas horizontales, señas particulares: cicatriz en la pierna de aproximadamente cuatro centímetros, no especifica lateralidad, sobre muñeca mano izquierda de un centímetro de diámetro, liso, mismo color de piel, vestimenta: tenis del número 7 negros, suela blanca, Nike con "paloma" logotipo, pantalón azul obscuro de mezclilla talla 34, playera tipo polo azul claro, franjas delgadas, horizontales blancas, talla 36 o "G", Sweater gris de estambre talla "M", listón en tobillo amarillo, cinturón.

4.- ALEXANDER MORA VENANCIO, de 19 años de edad la última vez que fue visto, fecha de nacimiento el día 25 de Abril de 1995, media filiación: 1.60 a 1.65 metros de estatura, peso de 60 kilos, complexión delgado, cabello ondulado, negro, delgado, abundante lo usa rapado, barba escasa, cabeza ovalada, ojos café oscuro, orejas regulares, mentón ovalado, nariz recta, base regular, tez moreno claro, señas particulares:

Derechos Humanos, Servicios a la Comunidad Investigación

ART.110 FRACC. V,VII LFTAIP
MOTIVACIÓN 1

ART. 113 FRACC I LFTAIP
MOTIVACION 2

pequeñas cicatrices en brazos y pies realizadas con machete, golpe enquistado (bolita) debajo del pezón, ambos lóbulos perforados, vestimenta: calzaba tenis blancos del número 27, pantalón negro de mezclilla, deslavado y arrugado, camisa café cuadrada y cinturón.

5.- ANTONIO SANTANA MAESTRO, sobrenombre "Copy", de 20 años de edad cuando fue visto por última vez, con fecha de nacimiento 16 de enero de 1996, señas particulares: estatura de 1.60 a 1.65 metros, peso de 60 a 65 kilos, complexión regular, cabello negro, lacio con acumulación de canas, grueso, vello facial barba y bigote escaso, teñido, ojos pequeños color negro, mentón redondo, nariz chata, cara ovalada, frente pequeña, boca grande, labios medianos, cejas pobladas, horizontales separadas y comisuras horizontales, tez moreno obscuro, señas particulares: diversas cicatrices por acné en el rostro, espalda y brazos, pantalón de mezclilla azul marino, talla 30 o 28, playera negra, talla mediana, manga corta, zapato negro o guarache, talla 26 y camisa mediana.

6.- BENJAMIN ASCENCIO BAUTISTA, sobrenombre "Tomelón" y/o "Dormilón", de 19 años de edad cuando fue visto por última vez, con fecha de nacimiento el 9 de abril de 1995, media filiación: estatura 1.57 metros aproximadamente, pesos 55 a 60 kilos, complexión regular, cabello negro, grueso y abundante, lo usa rapado, sin barba, sin bigote, cabeza ovalada, ojos café obscuro, orejas ligeramente separadas, mentón ovalado, nariz mediana, [illegible] chica, tez moreno, señas particulares: cicatriz en la cabeza (región trasera izquierda), un lunar en media [illegible] en mejilla lado izquierdo de cara, vestimenta: pantalón talla 28, playera ceñida al cuerpo, camisa chica, bóxer o trusa chica o mediana, calcetines cortos, cinturón sencillo zapatos 6.0 a 6.5.

7.- CARLOS IVAN RAMIREZ VILLAREAL, sobrenombre "Diablo" y/o "Diablillo", de 19 años de edad cuando fue visto por última vez, fecha de nacimiento el 26 de Noviembre de 1994, media filiación: estatura 1.60 metros, peso 50 kilos, complexión regular, cabello lacio o quebrado, negro con canas lo utiliza rapado, vello facial escaso, cabeza redonda, ojos negros ovalados chicos, orejas triangulares, mentón en punta, nariz recta mediana, cara ovalada, frente mediana, boca mediana, comisuras horizontales, cejas pobladas, separados y horizontales, bolitas en pierna izquierda, tez moreno claro, señas particulares: raspón en cadera posterior, en pierna derecha arriba de rodilla tamaño pequeño con relieve, en cara interna de rodilla sin especificar lateralidad, en pierna derecha a la altura media del fémur larga color negra abultada, dos lunares en clavícula, separados entre 2 o 3 centímetros, con relieve sin especificar lateralidad, en hombro derecho abultado negro, en planta de pie liso, no especifica lateralidad, vestimenta: pantalón de mezclilla azul o negro, talla 28, playera roja sin cuello ceñida, huaraches de cuero del número 6.0, bóxer cortos y calcetines cortos.

8.- CARLOS LORENZO HERNÁNDEZ MUÑOZ, sobrenombre "el frijolito", de 18 años de edad cuando fue visto por última vez, fecha de nacimiento el día 11 de Octubre de 1995, media filiación: 1.62 metros de estatura, peso 60 kilos, complexión regular a fornido, cabello lacio, negro, abundante y lo usa corto, vello facial escaso, ojos negros, tez moreno oscuro, señas particulares: cicatriz en parte posterior del hombro y cicatriz en la frente, vestimenta: calzado tipo mocasín número 6, shorts, pantalón.

9.- CÉSAR MANUEL GONZÁLEZ HERNÁNDEZ, sobrenombre "Panotla" y/o "El Marinela", de 22 años de edad cuando fue visto por última vez, fecha de nacimiento el día 8 de Marzo de 1992, media filiación: estatura 1.70 a 1.75 metros aproximadamente, peso 48 kilos, complexión delgada, grupo sanguíneo "A" positivo, cabello quebrado, castaño obscuro, delgado, escaso, lo utiliza rapado, vello facial en mentón, ojos

ART.110
FRACC. V,VII
LFTAIP
MOTIVACIÓN 1

ART. 113
FRACC I LFTAIP
MOTIVACION 2

grandes color café oscuro, nariz respingada mediana, tez moreno claro, señas particulares: cicatriz en ceja derecha o izquierda faltándole vellosidad, entre brazo y antebrazo de 3 centímetros aproximadamente de acné en la cara, por accidente automovilístico en mano derecha dedo medio y anular, otra por quemadura por soldadura en uno de sus pies, un lunar en el pie (no especifica cual) cicatriz de acné en la espalda baja, vestimenta: calzado del número 5.5.

10.- CHRISTIAN ALFONSO RODRIGUEZ TELUMBRE, de 19 años de edad cuando fue visto por última vez, fecha de nacimiento el 9 de Agosto de 1995, media filiación: estatura de 1.85 a 1.87 centímetros, peso 67 a 70 kilos, complexión delgado, cabello negro, lacio u ondulado y corto, vello facial sin barba ni bigote, ojos medianos, color café claro, orejas medianas, lóbulo adherido, mentón ovalado, nariz recta mediana y base mediana, cara ovalada, frente mediana, boca grande, labios medianos, comisuras horizontales, cejas semipobladas horizontales separadas, acné en rostro y pecho, tez moreno claro, quemado, señas particulares: cicatriz lineal de color blanca de dos centímetros en muslo derecho abultada, un lunar en glúteo izquierdo, pequeño, vestimenta: playera blanca, cuello tipo V mediana, huarache cruzado número 6.0 u 8.0, pantalón azul claro.

11.- CHRISTIAN TOMÁS COLOMO GARNICA, de 18 años de edad cuando fue visto por última vez, fecha de nacimiento el 24 de Julio de 1995, media filiación: estatura de 1.50 a 1.72 metros, peso 55 a 75 kilos, complexión regular, grupo sanguíneo "O" positivo, cabello lacio, negro y abundante, vello facial escaso, cabeza redonda, ojos negros, orejas medianas con lóbulos separados, mentón cuadrado, nariz gruesa, cara cuadrada, frente pequeña, boca mediana, labios medianos, comisuras horizontales, cejas separadas, pobladas y horizontales, tez moreno, señas particulares: cicatriz por quemadura en antebrazo derecho mas obscura que la piel, cicatrices de varicela a un costado del ojo probablemente el derecho, vestimenta: tenis Nike con logotipo (paloma) del número 7.5, playera tipo polo con franjas blancas con guinda, pantalón de mezclilla azul fuerte, cinturón con figura en hebilla de un caballo, reloj negro marca Cassio.

12.- CUTBERTO ORTIZ RAMOS, de 22 años de edad cuando fue visto por última vez, fecha de nacimiento el día 22 de Febrero de 1992, media filiación: estatura de 1.75 metros, peso 65 a 70 kilos, complexión regular a robusta, cabello lacio, negro y corto, vello facial usa patillas largas, ojos grandes color café oscuro, medianos, ovalados y oscuros, mentón en punta, nariz chata, cara ovalada (diamante), frente mediana, boca chica, labios delgados, comisuras horizontales, cejas pobladas, separadas y arqueadas, tez moreno claro, señas particulares: una cicatriz debajo de la nariz, cicatriz lineal curva en la palma de la mano izquierda, vestimenta: calzado tenis Adidas del número 7, pantalón de mezclilla, playera lisa.

13.- DORIAN GONZÁLEZ PARRAL, sobrenombre "El Kinder", de 18 años de edad cuando se fue visto por última vez, fecha de nacimiento el 23 de Diciembre de 1995, media filiación: 1.50 a 1.55 metros de estatura, con peso de 50 kilos, complexión delgado, cabello negro, lacio y corto, lo usa rapado, vello facial escaso, ojos chicos color café oscuro, ovalados pequeños, orejas pequeñas ovaladas, mentón triangular, nariz delgada, base ancha, cara ovalada, frente mediana, boca pequeña, labios medianos, comisuras horizontales, cejas semipobladas, horizontales y separadas, tez clara, señas particulares: una cicatriz por quemadura en pierna con liquido con tamaño de aproximadamente un centímetro y un lunar en la parte derecha del cuello de forma circular de aproximadamente un medio centímetro, otro en región masseterina color café, tamaño de menos de un centímetro tiene dos, vestimenta: calzado huaraches número 24, pantalón de mezclilla talla 16 o 18 y cinturón.

ART.110
FRACC. V,VII
LFTAIP
MOTIVACIÓN 1

ART. 113
FRACC I LFTAIP
MOTIVACION 2

14.- JORGE LUIS GONZÁLEZ PARRAL, de 21 años de edad cuando fue visto por última vez, con fecha de nacimiento el día 2 de Septiembre de 1993 o 3 de septiembre de 1993, media filiación: estatura de 1.60 a 1.65 metros, complexión delgado, cabello negro, lacio y corto, ojos chicos color café oscuro, medianos, ovalados, mentón ovalado, nariz delgada, base mediana, tez moreno claro, señas particulares: fractura en las muñecas de ambas manos, vestimenta: pantalón de mezclilla color azul.

15.- EMILIANO ALEN GASPAR DE LA CRUZ, sobrenombre "El Silas", de 23 años de edad cuando fue visto por última vez, con fecha de nacimiento el día 20 de Agosto de 1991, media filiación: estatura de 1.70 metros, peso 70 kilos, complexión delgado, cabello corto, oscuro, lacio u ondulado, delgado y abundante, vello facial barba y bigote aunque se lo rasura, cabeza redonda, ojos café oscuro de tamaño mediano, orejas medinas, mentón redondo, nariz mediana recta, cara ovalada, frente mediana, boca mediana, labios pequeños, comisuras horizontales, cejas pobladas, horizontales y separadas, tez moreno oscuro, señas particulares: tiene callos en las manos, una cicatriz en la pantorrilla de un centímetro de tamaño no se especifica lateralidad, otra en cabeza de medio centímetro no se especifica sitio exacto, una mancha en la espalda color chocolate, lunar en la frente entre las cejas, vestimenta: información incompleta (pantalón de mezclilla, playera y tenis).

16.- EVERARDO RODRÍGUEZ BELLO, sobrenombre "El Kalimba" y/o "Chango", de 19 años de edad cuando fue visto por última vez, con fecha de nacimiento el día 5 de Enero de 1995, media filiación: estatura 1.63 metros, peso 50 a 55 kilos, complexión delgado, cabello negro, lacio, grueso y corto, sin barba ni bigote, ojos café oscuro de tamaño mediano, orejas chicas ovaladas, mentón triangular, nariz grande base ancha, cara ovalada, frente pequeña, boca grande, labios grueso, comisuras horizontales, cejas pobladas horizontales y separadas, tez moreno-claro, señas particulares, cicatriz arriba de la frente a la altura de nacimiento de cabello de forma lineal de 3 centímetros, en cabeza lado derecho en la parte alta visible entre el cabello, en zona lumbar lado izquierdo de aproximadamente tres centímetros, en pantorrilla de extremidad inferior, una macha o lunar en el cuello de color negro o café pequeño de forma redonda, perforación en oreja lado izquierdo, vestimenta: pantalón de mezclilla azul marino, talla 28 a 30, playera roja con rayas amarillas en su parte frontal, talla mediana, cuello V, cinturón color café con hebilla de metal con figura de espuela, huaraches, negros cruzados con suela de llanta, número 5, bóxer mediano.

17.- FELIPE ARNULFO ROSA, de 20 años de edad cuando fue visto por última vez, con fecha de nacimiento el 21 de Mayo de 1994, media filiación: estatura 1.55 a 1.65 o 1.70 metros, peso de 55 a 60 kilos o 86 kilos, complexión regular o robusto, cabello color oscuro, quebrado, corto, grueso con algunas canas, vello facial barba y bigote, se lo rasura, ojos medianos, café oscuro o negro y ovalados, orejas medianas pegadas, mentón ovalado, nariz recta, delgada y base ancha, boca mediana, labios gruesos, comisuras horizontales, cara ovaladas, frente pequeña, cejas pobladas y arqueadas, tez moreno oscuro, señas particulares: una cicatriz en medio de la cabeza se le cae ventilador, cicatriz en estomago lado derecho con corte con vidrio, cicatriz del lado derecho a la altura de las costillas de 2 centímetros aproximadamente y de la frente por encima de la ceja izquierda, dos lunares en la parte trasera del cuello del lado derecho, en hombro derecho de dos centímetros aproximadamente, vestimenta: pantalón negro o azul de mezclilla, talla grande, playera o camisa verde talla grande, tenis de color blanco de número de 5 a 5.5, cinta color vede que porta en brazo derecho.

18.- GIOVANNI GALINDREZ GUERRERO, sobrenombre "spider", de 20 años de edad, con fecha de nacimiento el 19 de Septiembre de 1994, media filiación: estatura 1.58 a 1.60 metros, peso de 42 a 46 kilos.

ART.110
FRACC. V,VII
LFTAIP
MOTIVACIÓN 1

ART. 113
FRACC I LFTAIP
MOTIVACION 2

complexión regular a delgada, grupo sanguíneo "O" positivo, cabello color oscuro, quebrado, corto, abundante, lo usa rapado, vello facial barba y bigote que usa rasurada, ojos color café oscuro, medianos, alargados, orejas tamaño medio, lóbulo separado, mentón ovalado, nariz ancha, recta y achatada, cara ovalada, frente mediana, labios medianos, comisuras horizontales, cejas pobladas, boca chica, tez moreno claro, señas particulares: cicatriz en el pómulo derecho o izquierdo entre 1 y 2 centímetros aproximadamente, pequeño arriba en la ceja derecha: en brazo izquierdo en la muñeca tipo rasgada curvada en formá de "V" o "u" de 1 centímetro aproximadamente, un tatuaje en forma de corazón color rojo con nombre Carolina, parte poster de la espalda área del omoplato, vestimenta: pantalón de mezclilla azul o negro deslavado con varias bolsas en los lados talla 28, playera de color verde sin estampado de cuello redondo talla 14, huaraches con suela cruzados de piel color vino del número 6, mochila de color rojo y bóxer no de liera.

19.- ISRAEL CABALLERO SÁNCHEZ, sobrenombre "Aguirrito", de 21 años de edad cuando fue visto por última vez, con fecha de nacimiento 28 de septiembre de 1993, media filiación: 1.62 a 1.72 centímetros, peso 60 kilos, complexión regular, cabello negro, liso con corte a rapa, cabeza redonda, ojos negros tamaños mediano, orejas grandes, mentón redondo, nariz mediana y chata, cara redonda, frente mediana, boca mediana, labios medianos, comisuras abatidas, cejas pobladas, horizontales y separadas, tez moreno claro, señas particulares: mancha o lunar en forma de mapa, rectangular de 3 a 5 centímetros, color café claro aproximadamente al centro de la espalda, lugar de bajo de la oreja derecha, vestimenta: playera o camisa azul o gris talla mediana, pantalón de mezclilla azul o gris, talla 30, playera negra de liera con logotipos, ropa interior de color llamativa, calcetines negros o morados, cinturón negro, calzado huaraches negros del número 24 o 26.

20.- ISRAEL JACINTO LUGARDO, sobrenombre "Chuyito", de 19 años de edad cuando fue visto por última vez, fecha de nacimiento el 18 de Julio de 1995, media filiación: estatura de 1.68 a 1.70 metros, peso 105 kilos, complexión robusta, grupo sanguíneo "O" positivo, cabello corto, oscuro, lacio y ondulado, con algunas canas, abundante, usa barba delgada alrededor, cabeza redonda, ojos café claro grandes, orejas medianas, mentón redondo, nariz grande, ancha, boca grande, labios medianos y comisuras horizontales, tez moreno claro, señas particulares: ocho lunares, en la cabeza de 2 centímetros, área occipital sutura 5 puntos, en parte superior de rodilla no recuerda específica, lateralidad, cicatriz en brazo derecho de aproximadamente un centímetro por vacuna y en la mejilla izquierda abajo del ojo de 1 centímetro, vestimenta: pantalón de mezclilla azul marino oscuro, figura de zigzag en una bolsa, talla 38 a 40, playera roja con líneas negras talla grande, calzado tipo huarache de tiras de cuero con camuflaje tipo militar, con hebilla talla 28 tipo llanta.

21.- JESÚS JOVANY RODRÍGUEZ TLATEMPA, de 20 años de edad cuando fue visto por última vez, fecha de nacimiento el 24 de Diciembre de 1993, media filiación: 1.70 centímetros, peso 68 kilos, complexión delgado a robusto, grupo sanguíneo "O" positivo, cabello negro, lacio, corto, grueso y escaso, barba y bigote escaso, cabeza redonda, ojos café oscuro, orejas grandes, mentón ovalado, nariz mediana, cejas escasas o pobladas, arqueadas y separadas, frente mediana, boca mediana comisuras horizontales, tez moreno claro, señas particulares: cicatriz en tobillo lado externo, derecho, ovalado, liso y un poco mas oscuro que la piel de 6 centímetros, cicatriz superior posterior en cabeza le dan 3 puntadas, no le crecía el cabello, de tono más claro que la piel y cicatriz grande en el cuello, mancha de nacimiento de 2.5 centímetros en forma ovalada en base de cuello, lado derecho, vestimenta: pantalón talla 30, playera mediana tipo polo o con cuello V, tenis negros o azul marino o blancos, marca puma con agujeta negra número 26.5, anillo color gris liso no grabado, mochila roja con gris sencilla con asas de tela, escapulario en tela imagen de Jesucristo. 22.- JONÁS TRUJILLO GONZÁLEZ, sobrenombre "El Benis", de 20 años de edad cuando fue visto por última

ART.110
FRACC. V,VII
LFTAIP
MOTIVACIÓN 1

ART. 113
FRACC I LFTAIP
MOTIVACION 2

vez, con fecha de nacimiento el día 29 de Marzo de 1994, media filiación: 1.80 metros de estatura, pesa de 98 a 100 kilos, complexión robusta, grupo sanguíneo "O" positivo, cabello oscuro, chino, grueso y abundante, lo usa rapado, barba muy escasa, cabeza redonda, ojos negros, café oscuro ovalados, orejas cuadradas, separadas del cráneo, mentón partido, nariz delgada, cara ovalada, boca chica, labios medianos, cejas pobladas, separadas y arqueadas, comisuras horizontales, tez moreno claro, señas particulares: una cicatriz entre el cuello y la barbilla, en la ceja izquierda cerca de la cien por pedrada a los 10 años, hundida de color más claro que la piel de 1 centímetro forma ovalada, fractura de tobillo izquierdo le ponen férula, posteriormente se raspa, vestimenta: pantalón de mezclilla talla 36 o pants negro, sudadera azul fuerte, cuello redondo, con letras negras al frente talla "G", zapato tipo huarache color café, tiras cruzadas con correa o cinturón de lona, suela de llanta número 9, mochila tejida a mano de colores.

23.- JORGE ÁLVAREZ NAVA, sobrenombre "El Chabelo", de 29 años de edad cuando fue visto por última vez, con fecha de nacimiento el día 23 de Septiembre de 1985, media filiación: estatura de 1.80 metros, peso 79 kilos, complexión robusto, grupo sanguíneo "B" negativo, cabello negro y lacio, vello facial abundante, vello corporal vellosidad en las piernas, cabeza ovalada, ojos grandes de color café oscuro, orejas medianas, mentón redondo, nariz mediana respingada, cara redonda, frente pequeña, boca mediana, labios pequeños, comisuras horizontales, cejas pobladas horizontales separadas, tez blanca, señas particulares: una cicatriz vertical bajo el ojo derecho, vestimenta: pantalón de mezclilla talla 32, playera tipo polo manga corta talla mediana, sudadera color verde de cierre al frente con capucha y bolsas a los lados talla mediana, calzado huaraches talla 9, se desconocen mayores datos de la vestimenta.

24.- JORGE ANÍBAL CRUZ MENDOZA, de 19 años de edad cuando fue visto por última vez, con fecha de nacimiento el día 14 de Agosto de 1995, media filiación: estatura de 1.65 metros, de peso 60 kilos, complexión delgado, cabello negro, corto y lacio abundante, cabeza ovalada, ojos chicos de color café oscuros y ovalados, orejas pequeñas, mentón cuadrado, nariz chata y gruesa, tez moreno claro, señas particulares: cicatriz en un brazo de forma circular de 1 centímetro, estrías en la espalda y cicatriz redonda en pie derecho de 3 centímetros en el lado izquierdo de forma lineal de 5 centímetros en el abdomen de forma circular de 3 centimetros, mancha de nacimiento en el costado izquierdo del estómago en forma de ovalo horizontales de 5 centimetros de tono oscuro, vestimenta: pantalón de mezclilla talla 28, playera chica, sudadera chica, tenis blancos con logotipo de puma color negro, talla 26, cinturón negro de cuero, se desconocen mayores datos de la vestimenta.

25.- JORGE ANTONIO TIZAPA LEGIDEÑO, de 20 años de edad cuando fue visto por última vez, fecha de nacimiento el 7 de Junio de 1994, media filiación: estatura 1.78/1.85 metros, peso 80 kilos, complexión delgado, grupo sanguíneo "ORH" positivo, cabello negro, lacio con corte a rapa, sin barba ni bigote, cabeza ovalada, ojos medianos de color negros, orejas grandes, mentón redondo, nariz grande chata, cejas pobladas, arqueadas y próximas, comisura horizontal y frente mediana, tez moreno, señas particulares manchas negras en brazos, cicatriz debajo de la rodilla izquierda y cicatriz por acné en ambos brazos, un tatuaje en forma de corazón entre el dedo índice y el pulgar de 2 centímetros, perforación en la oreja derecha, vestimenta: playera amarilla talla mediana, pantalón de mezclilla azul talla 34, tenis de color rojo marca Pirma del número 27.5.

26.- JOSÉ ÁNGEL CAMPOS CANTOR, sobrenombre "la tripa", de 33 años de edad cuando fue visto por última vez, con fecha de nacimiento 31 de Mayo de 1981, media filiación: estatura 1.70 metros, peso 60 kilos, complexión delgado, cabello negro y lacio, cabeza cuadrada, ojos medianos de color negro, orejas medianas, mentón cuadrado, nariz mediana respingada, frente mediana, boca mediana, comisuras

ART.110
FRACC. V,VII
LFTAIP
MOTIVACIÓN 1

ART. 113
FRACC I LFTAIP
MOTIVACION 2

horizontales, cejas pobladas, tez moreno claro, señas particulares: cicatriz pequeña en la cabeza, en la parte occipital posterior, cicatrices leves (por escoriaciones) en piernas, dos lunares en el cuello del lado derecho a la altura de la nuca, perforación en la oreja izquierda, vestimenta: playera rayas blancas sobre fondo naranja talla mediana, pants gris, rayas blancas a los costados, huaraches número 26.

27.- JOSÉ ÁNGEL NAVARRETE GONZÁLEZ, sobrenombre "El pepe", de 18 años de edad cuando fue visto por última vez, con fecha de nacimiento el día 19 de Diciembre de 1996, media filiación: estatura de 1.80 metros, peso de 56 a 60 kilos, complexión delgado, grupo sanguíneo "ORH" positivo, cabello negro, corto y ondulado abundante, vello facial escaso, cabeza ovalada, ojos café oscuro, orejas medianas pegadas, mentón cuadrado, nariz espigada afilada base ancha, cejas pobladas, labios grandes y boca grande, tez blanca, señas particulares: se duplica la información con Joshivani Guerrero de la Cruz/ cicatriz espalda lado derecho de forma circular de color café de 2 centímetros y una cicatriz en el brazo izquierdo por mordida de perro, un lunar en la espalda, lado derecho de forma circular de aproximadamente dos centímetros en color café y otro en cadera de cinco centímetros, vestimenta: pantalón mezclilla talla 30, playera chica, huaraches de piel gruesa cruzados, talla 25.

28.- JOSÉ EDUARDO BARTOLO TLATEMPA, edad 18 años cuando se le vio por última vez, con fecha de nacimiento el 13 de Octubre de 1995, media filiación: 1.75 a 1.80 metros de estatura, de peso 74 a 78 kilos, complexión media/delgada, cabello negro, corto, quebrado, grueso y abundante, barba y bigote escasos, cabeza ovalada, ojos café oscuro, tamaño normal/tamaño mediano, color café oscuro y ovalados, orejas tamaño mediano, lóbulo separados, mentón ovalado, nariz grande base ancha y gruesa, frente mediana, labios gruesos y cejas medianas, tez moreno claro, señas particulares cicatriz en el tercio anterior de la espalda de forma ovalada de 7 centímetros y en el parpado inferior tercio externo de ojo izquierdo en forma lineal, vestimenta: playera tipo polo color naranja, talla mediana y un pantalón negro o azul de mezclilla talla 34, boxers medianos.

29.- JOSÉ LUIS LUNA TORRES, sobrenombre "el pato", de 21 años de edad cuando fue visto por última vez, de fecha de nacimiento el 13 de Septiembre de 1993, media filiación: 1.63 metros de estatura, con un peso de 52 a 58 kilos, complexión delgado/medio, grupo sanguíneo "ORH" positivo, cabello ondulado, negro abundante, corto y bigote escaso, cabeza ovalada, ojos rasgados de color café/tamaño chico de color café oscuro, mentón ovalado, nariz larga/base ancha, forma aguileña, cejas pobladas, boca mediana, frente mediana, tez moreno claro, señas particulares: una cicatriz a la altura de las cejas en la parte media, un lunar en la nariz del lado izquierdo y en la barbilla/nariz región zigomática derecha, región geniana lado izquierdo, vestimenta: pants gris y huaraches del número 26.

30.- JOSHIVANI GUERRERO DE LA CRUZ, de 19 años de edad cuando fue visto por última vez, de fecha de nacimiento el día 15 de Febrero de 1995, media filiación: estatura 1.73 a1.78 metros, peso 65 kilos, complexión delgado, cabello lacio negro, grueso y corto, cabeza ovalada, ojos tamaño pequeño de color café claro, orejas grandes y pegadas/medianas, mentón ovalado, nariz mediana base ancha, cejas pobladas, arqueadas, separadas, boca mediana, labios medianos, comisuras horizontales, tez blanca, señas particulares: cicatriz en la ceja izquierda por caída de cabello, un lunar atrás de la oreja izquierda, lóbulo izquierdo perforado, cejas cortadas (ambas), vestimenta: pantalón talla 28, playera mediana, tenis de tela de color negro del número 27.

31.- JULIO CÉSAR LÓPEZ PATOLZIN, de 21 años de edad fue visto por última vez, de fecha de nacimiento el día 29 de Enero de 1989, media filiación: estatura 1.65 metros, peso 63 kilos, complexión

Derechos Humanos,
Servicios a la Comunidad
Investigación

ART.110
FRACC. V,VII
LFTAIP
MOTIVACIÓN 1

ART. 113
FRACC I LFTAIP
MOTIVACION 2

delgado, grupo sanguíneo "ORH" positivo, cabello negro, lacio con corte a rapa, vello facial barba y bigote escaso, cabeza redonda, ojos color café tamaño mediano/chicos, oscuro y ovalados, orejas medianas, mentón redondo, nariz chata/gruesa, frente mediana, cejas pobladas, tez moreno claro, señas particulares: un lunar en la oreja, una perforación en la oreja, vestimenta: pants azul marino, con talla 34, camiseta tipo polo con rayas amarillas horizontales, franjas delgadas, azul cielo, tenis deportivos del número 26.5.

32.- LEONEL CASTRO ABARCA, de 18 años de edad cuando fue visto por última vez, de fecha de nacimiento el día 6 de Marzo de 1996, media filiación: estatura 1.70 metros, peso 55 kilos, complexión delgado, cabello corto de color negro y lacio, vello facial bigote escaso, cabeza redonda, ojos negros, orejas medianas, mentón redondo, nariz grande y ancha, tez moreno, señas particulares: cicatriz horizontal de 2 a 3 centímetros del costado izquierdo de la columna, cicatriz en forma de "L" en pectoral derecho de 4 centímetros, vestimenta: playera verde esmeralda manga larga, cuello tipo V, diseño de venado color negro en pectoral izquierdo, pantalón de mezclilla azul obscuro talla 28, con cierres en bolsas de los costados y bolsas de costado a la altura de las rodillas, tenis negros Nike del número 8.

33.- LUIS ÁNGEL ABARCA CARRILLO, sobrenombre "Amilzingo", de 17 años de edad cuando fue visto por última vez, de fecha de nacimiento el día 12 de Octubre de 1996, media filiación: estatura 1.60/1.65 metros, peso 40 kilos, complexión delgado, cabello negro, lacio y corto, vello facial barba rasurada con bigote, cabeza redonda, ojos negros de tamaño mediano/chicos de color negro, orejas grande y ovaladas, mentón ovalado, nariz chata/gruesa media, frente mediana, cejas pobladas, tez moreno claro, señas particulares: marcas de acné en el rostro, cicatriz en la fosa iliaca derecha, lineal de 15 centímetros, vestimenta: pantalón de mezclilla color azul talla 30, playera azul, zapatos de color negro del número 26.

34.- LUIS ÁNGEL FRANCISCO ARZOLA, sobrenombre "cochilandia o cochiloco", de 19 años de edad cuando fue visto por última vez, de fecha de nacimiento el día 31 de Octubre de 1993, media filiación: estatura 1.70/1.53 metros, peso 59 o 60 kilos, complexión delgado, cabello negro, liso con corte a rapa, vello facial sin barba ni bigote, cabeza redonda, ojos negros tamaño mediano/ovalados color café oscuro, orejas grandes, lóbulo separado, mentón ovalado, nariz achatada/mediana y recta, frente mediana, cejas semipobladas, boca mediana, labios medianos, tez moreno claro, señas particulares: cicatriz pequeña arriba de la ceja izquierda/lado derecho en forma lineal, un lunar en la boca del lado izquierdo, vestimenta: pantalón de mezclilla talla 32, playera mediana de cuello redondo manga corta talla chica, calzado del número 26.

35.- MAGDALENO RUBÉN LAURO VILLEGAS, sobrenombre "Magda" de 19 años de edad cuando fue visto por última vez, de fecha de nacimiento el día 8 de Septiembre de 1995, media filiación: Estatura 1.55 metros, peso 62 kilos, complexión delgado, cabello color oscuro, quebrado y corto grueso y abundante, vello facial barba y bigote escaso, cabeza ovalada, ojos medianos color oscuros y ovalados, orejas medianas, mentón ovalado, nariz gruesa ligeramente inclinada, frente mediana, cejas pobladas, boca grande, labios medianos, tez moreno claro, señas particulares: cicatriz en el labio a causa de una cirugía, lunar o mancha en el pecho de lado izquierdo amorfa de 1 centímetro, vestimenta: pantalón azul marino de vestir talla 28, playera guinda manga corta con dibujos en color amarillo talla 28 y calzado huarache de color café del número 25.

36.- MARCIAL PABLO BARANDA, de 20 años de edad cuando fue visto por última vez, de fecha de nacimiento el día 5 de Septiembre de 1994, media filiación: estatura 1.60/1.64 metros, peso 62 kilos, complexión media, cabello negro, grueso, abundante y lacio, cabeza ovalada, ojos color negro, orejas medianas ovaladas, mentón ovalado, nariz recta base ancha, frente amplia, cejas pobladas, boca mediana,

ART.110
FRACC. V,VII
LFTAIP
MOTIVACIÓN 1

ART. 113
FRACC I LFTAIP
MOTIVACION 2

labios delgados, tez moreno claro, vestimenta: pants gris, tenis de color blanco con azul del número 26 o 26.5, boxers cortos, calcetín largo, cinturón negro de piel con hebilla chica, gorra blanca con letras al frente.

37.- MARCO ANTONIO GÓMEZ MOLINA, de 21 años de edad cuando fue visto por última vez, de fecha de nacimiento el día 18 de Febrero de 1993, media filiación: estatura 1.75 metros, peso 57 kilos, complexión delgado, grupo sanguíneo "ARH" positivo, cabello de color negro, lacio, abundante y con corte a rapa, vello facial barba y bigote rasurado, cabeza ovalada, ojos pequeños de color café, orejas medianas y separadas, mentón cuadrado, nariz chica, base ancha, tez moreno claro, señas particulares: escoriaciones en hombro izquierdo, entre 10 y 15 centímetros a la mitad de brazo, un lunar en la mano izquierda de 2 centímetros, lunar entre nariz y labio de 1 centímetro, ojo derecho mancha negra, vestimenta: pantalón de mezclilla azul marino talla 32, playera negra de manga larga talla 36, calzado del número 28.

38.- MARTÍN GETSEMANY Y/O MARTIN GETSEMANI SÁNCHEZ GARCÍA, de 20 años de edad cuando fue visto por última vez, de fecha de nacimiento el día 10 de Agosto de 1994, media filiación: estatura 1.72 metros, peso 67 a 70 kilos, complexión delgado, grupo sanguíneo "BRH" positivo, cabello color negro, lacio y rapado, vello facial escaso, cabeza ovalada, ojos color negro, medianos, orejas medianas, mentón cuadrado, nariz grande, base ancha, tez moreno claro, señas particulares: acné en la espalda alta, cicatriz en pie de lado izquierdo de 2 centímetros, cicatrices en rodilla, dos lunares de lado derecho de la cara a la altura del pómulo, 3 lunares en abdomen pequeños en forma de triángulo, en la boca del estómago, vestimenta: pantalón talla 32, playera talla chica, zapato tipo tenis blancos con franja naranja talla 26.5.

39.- MAURICIO ORTEGA VALERIO, de 18 años de edad cuando fue visto por última vez, de fecha de nacimiento el día 21 de Mayo de 1990, media filiación: estatura 1.55/1.67 metros, peso 67 a 68 kilos, complexión delgado/medio, cabello negro, lacio, abundante, vello facial sin barba ni bigote, vello corporal escaso, cabeza ovalada, ojos medianos y de color negro, orejas grandes lóbulo adherido, mentón ovalado, nariz recta chata, ceja poblada, frente mediana, boca mediana y labios medianos, tez moreno claro, señas particulares: cicatriz a un costado de tobillo sin especificar lateralidad, un lunar en la barbilla/lunar en la mejilla derecha, circular y de color café, vestimenta: pantalón gris mezclilla, playera tipo polo manga corta, rayas horizontales color crema, huarache calzado talla 26.

40.- MIGUEL ÁNGEL HERNÁNDEZ MARTÍNEZ, sobrenombre "Botita", de 28 años de edad cuando fue visto por última vez, de fecha de nacimiento el día 23 de Septiembre de 1986, media filiación: estatura 1.60 metros, peso 80 kilos, complexión robusto, grupo sanguíneo "A" cabello negro, lacio con corte a rapa, vello facial barba y bigote, patillas largas, cabeza ovalada, ojos medianos de color café oscuro, orejas largas, mentón redondo, nariz achatada, tez moreno claro, señas particulares: cicatriz quirúrgica en el pie, en pierna izquierda se hizo injerto a la altura de la pantorrilla, se rompió tendones de la pierna izquierda, vestimenta: playera verde, chaleco negro, tenis color café del número 6.5, pantalón azul mezclilla.

41.- MIGUEL ÁNGEL MENDOZA ZACARÍAS, sobrenombre "El Miclo", de 33 años de edad cuando fue visto por última vez, de fecha de nacimiento el día 2 de Septiembre de 1981, media filiación: estatura 1.60 metros, peso 51 kilos, complexión delgado, cabello negro, lacio, con corte a rapa, vello facial barba y bigote rasurado, cabeza ovalada, ojos negros de tamaño mediano (carnosidad en el ojo izquierdo), orejas medianas, mentón ovalado, nariz achatada, grande, boca mediana, labios medianos, cejas pobladas, frente mediana, tez moreno claro, señas particulares: cicatriz quirúrgica por fractura en pie, presenta varilla y tornillos,

ART.110
FRACC. V,VII
LFTAIP
MOTIVACIÓN 1

ART. 113
FRACC I LFTAIP
MOTIVACION 2

perforación en la oreja izquierda. vestimenta: playera negra. pantalón azul de mezclilla talla 28. tenis negros. con suela blanca del número 6.5 o 7.

42.- SAÚL BRUNO GARCÍA. sobrenombre "Chicharrón", de 18 años de edad cuando fue visto por última vez. de fecha de nacimiento el día 24 de Febrero de 1995. media filiación: estatura 1.60 metros. peso 63 kilos. complexión delgado/mediano. vello facial barba y bigote. cabello negro. ondulado con corte a rapa. cabeza ovalada. ojos medianos de color café claros ovalados. orejas ovaladas. mentón cuadrado. nariz achatada. delgada. tez moreno claro. ceja poblada. frente mediana. boca mediana. labios medianos. señas particulares: cicatriz en la ceja derecho izquierdo. en el cuello y en la ceja izquierda. vestimenta: pantalón talla 28 a 30. playera mediana. tenis café del número 26.5. cinta negra en cuello.

43.- BERNARDO FLORES ALCARAZ. de 21 años de edad cuando fue visto por última vez. de fecha de nacimiento el día 22 de Mayo de 1993. media filiación: estatura 1.65/1.76 metros. peso 80 a 90 kilos. complexión robusto. grupo sanguíneo "S" cabello color negro. corto y lacio. ojos medianos de color café oscuro/ tamaño grande. orejas medianas. mentón redondo. nariz aguileña/grande y chata. tez moreno claro/blanco. señas particulares: cicatriz en la ceja derecha. lunar en la parte de la cadera del lado derecho. un lunar en forma de mancha en el pecho. en el tórax presenta un lunar en forma de manita de gato. vestimenta: Pantalón talla 36. playera grande. tenis converse de bota color azul marino del número 29.

Por lo anterior, con fundamento en los artículos 21 y 102 apartado "A" de la Constitución Política de los Estados Unidos Mexicanos, 2 del Código Federal de Procedimientos Penales; 2, 4, fracc. I), a), b) y V, de la Ley Orgánica de la Procuraduría General de la República, así como 3, I) fracc. V, y 102 párrafo cuarto del Reglamento [redacted] ordenamiento legal, y Acuerdo A/065/03, emitido por el C. Procurador General de la República, al respecto me permito remitir el **oficio 1110/2016,** signado por el Licenciado [redacted] AMPF en auxilio de la Titular de la Mesa Tercera Investigadora del Sistema Tradicional, **oficio 1273/2016,** signado por el Licenciado [redacted] AMPF Titular de la Mesa Cuarta Investigadora del Sistema Tradicional; y el **oficio 484/2016** suscrito por el Licenciado [redacted] AMPF en funciones de Fiscal de Averiguaciones y del Centro de Operación Estratégica (COE) de la Unidad de Sistema Tradicional. quienes dan debida contestación a su petición de información.

[redacted]

"SU
LA C. AGENTE [redacted] **RACIÓN,**
EN AUXILI [redacted] **VIAS**
DE L

ART.110
FRACC. V,VII
LFTAIP
MOTIVACIÓN 1

ART. 113
FRACC I LFTAIP
MOTIVACION 2

PGR

498

Mesa Tercera Investigadora de la Unidad del Sistema Tradicional.

OFICIO: 1110/2016.

ASUNTO: EL QUE SE INDICA.

TLAXCALA, TLAX., A 19 DE AGOSTO DE 2016.

LIC. [redacted]
AGENTE DEL MINISTERIO PÚBLICO DE LA FEDERACIÓN,
EN FUNCIONES DE FISCAL DE AVERIGUACIONES PREVIAS
DE LA UNIDAD DEL SISTEMA TRADICIONAL.
P R E S E N T E.

Por medio del presente y en atención a su oficio número 1757/2016 de fecha dieciocho de agosto de dos mil dieciséis, signado por la licenciada [redacted] Agente del Ministerio Público de la Federación. Titular de la Mesa de Exhortos, quien solicita se informe si se tiene registro y/o antecedentes relacionados con alguna acta circunstanciada. averiguación previa, ya sea en carácter de víctima. ofendido. testigo o probable responsable respecto de las personas de nombres:

1.- ABEL GARCÍA HERNÁNDEZ, de 19 años de edad la última vez que fue visto. con fecha de nacimiento 15 de Junio de 1995, media filiación: estatura de 1.62 metros aproximadamente. peso 61 kilogramos, complexión delgado, cabello negro rasurado, cabeza redonda, orejas grandes. nariz regular base ancha "chata", tez moreno claro, ojos café oscuro, mentón redondo amplio, señas particulares: lunar parte externa de la pierna derecha, lunar en cuello, debajo de la oreja y perforación de lóbulo izquierdo. cicatriz de viruela en la frente. vestimenta: pantalón de mezclilla color azul marino talla 30. playera café obscuro. talla mediana, tenis negros talla 27 marca Converse.

2.- ABELARDO VÁZQUEZ PENITEN. de 19 años de edad la última vez que fue visto. con fecha de nacimiento 20 de Septiembre de 1995, media filiación: estatura de 1.68 a 1.70 metros aproximadamente. pero de 61 kilogramos, complexión delgado, cabello color negro. corto, lacio y abundante. bigote escaso, cabeza ovalada. tez moreno claro, ojos grandes rasgados y de color negro medianos. orejas medianas y lóbulo adherido. mentón cuadrado. nariz pequeña y base ancha. cara cuadrada. frente pequeña. boca grande. labios gruesos. cejas pobladas. arqueadas y separadas. señas particulares: cicatriz en rodilla izquierda de aproximadamente cuatro centímetros. vestimenta: información incompleta. pantalón de mezclilla. playera de cuello redondo. zapatos tenis de 6 o 6.5.

ART.110 FRACC. V,VII LFTAIP
MOTIVACIÓN 1

ART. 113 FRACC I LFTAIP
MOTIVACION 2

3.- ADÁN ABRAJÁN DE LA CRUZ, de 24 años de edad la última vez que fue visto, fecha de nacimiento el 2 de Enero de 1990, media filiación: de 1.68 a 1.70 metros aproximadamente, peso 70 a 75 kilos, complexión regular, cabello rapado, oscuro, ondulado y abundante, vello facial escaso, cabeza redonda, ojos café oscuro o color negro medianos, orejas regulares pegadas, mentón redondo, nariz grande, base ancha y tabique, tez moreno claro, frente pequeña, cara redonda, boca mediana, labios pequeños, cejas pobladas horizontales, señas particulares: cicatriz en la pierna de aproximadamente cuatro centímetros, no especifica lateralidad, sobre muñeca mano izquierda de un centímetro de diámetro, liso, mismo color de piel, vestimenta: tenis del número 7 negros, suela blanca, Nike con "paloma" logotipo, pantalón azul obscuro de mezclilla talla 34, playera tipo polo azul claro, franjas delgadas, horizontales blancas, talla 36 o "G", Sweater gris de estambre talla "M", listón en tobillo amarillo, cinturón.

4.- ALEXANDER MORA [redacted], de 19 años de edad la última vez que fue visto, fecha de nacimiento el día 25 de Abril de 1995, media filiación: 1.60 a 1.65 metros de estatura, peso de 60 kilos, complexión delgado, cabello ondulado, negro, delgado, abundante lo usa rapado, barba escasa, cabeza ovalada, ojos café oscuro, orejas regulares, mentón ovalado, nariz recta, base regular, tez moreno claro, señas particulares: pequeñas cicatrices en brazos y pies realizadas con machete, golpe enquistado (bolita) debajo del pezón, ambos lóbulos perforados, vestimenta: calzaba tenis blancos del número 27, pantalón negro de mezclilla, deslavado y arrugado, camisa café cuadrada y cinturón.

5.- ANTONIO SANTANA MAESTRO, sobrenombre "Copy", de 20 años de edad cuando fue visto por última vez, con fecha de nacimiento 16 de enero de 1996, señas particulares: estatura de 1.60 a 1.65 metros, peso de 60 a 65 kilos, complexión regular, cabello negro, lacio con acumulación de canas, grueso, vello facial barba y bigote escaso, teñido, ojos pequeños color negro, mentón redondo, nariz chata, cara ovalada, frente pequeña, boca grande, labios medianos, cejas pobladas, horizontales separadas y comisuras horizontales, tez moreno obscuro, señas particulares: diversas cicatrices por acné en el rostro, espalda y brazos, pantalón de mezclilla azul marino, talla 30 o 28, playera negra, talla mediana, manga corta, zapato negro o guarache, talla 26 y camisa mediana.

6.- BENJAMIN ASCENCIO BAUTISTA, sobrenombre "Comelón" y/o "Dormilón", de 19 años de edad cuando fue visto por última vez, con fecha de nacimiento el 9 de abril de 1995, media filiación: estatura 1.57 metros aproximadamente, pesos 55 a 60 kilos, complexión regular, cabello negro, grueso y abundante, lo usa rapado, sin barba, sin bigote, cabeza ovalada, ojos café obscuro, orejas ligeramente separadas, mentón ovalado, nariz mediana, base ancha, tez moreno, señas particulares: cicatriz en la

ART.110
FRACC. V,VII
LFTAIP
MOTIVACIÓN 1

ART. 113
FRACC I LFTAIP
MOTIVACION 2

cabeza (región trasera izquierda), un lunar en mentón, uno en mejilla lado izquierdo de cara, vestimenta: pantalón talla 28, playera ceñida al cuerpo, camisa chica, bóxer o trusa chica o mediana, calcetines cortos, cinturón sencillo zapatos 6.0 a 6.5.

7.- CARLOS IVAN RAMÍREZ VILLAREAL, sobrenombre "Diablo" y/o "Diablillo", de 19 años de edad cuando fue visto por última vez, fecha de nacimiento el 26 de Noviembre de 1994, media filiación: estatura 1.60 metros, peso 50 kilos, complexión regular, cabello lacio o quebrado, negro con canas lo utiliza rapado, vello facial escaso, cabeza redonda, ojos negros ovalados chicos, orejas triangulares, mentón en punta, nariz recta mediana, cara ovalada, frente mediana, boca mediana, comisuras horizontales, cejas pobladas, separados y horizontales, bolitas en pierna izquierda, tez moreno claro, señas particulares: raspón en cabeza posterior, en pierna derecha arriba de rodilla tamaño pequeño con relieve, en cara interna de rodilla sin especificar lateralidad, en pierna derecha a la altura media del fémur larga color negra abultada, dos lunares en clavícula, separados entre 2 o 3 centímetros, con relieve sin especificar lateralidad, en hombro derecho abultado negro, en planta de pie liso, no especifica lateralidad, vestimenta: pantalón de mezclilla azul o negro, talla 28, playera roja sin cuello ceñida, huaraches de cuero del número 7.0, bóxer cortos y calcetines cortos.

8.- CARLOS LORENZO HERNÁNDEZ MUÑOZ, sobrenombre "el frijolito", de 18 años de edad cuando fue visto por última vez, fecha de nacimiento el día 11 de Octubre de 1995, media filiación: 1.62 metros de estatura, peso 60 kilos, complexión regular a fornido, cabello lacio, negro, abundante y lo usa corto, vello facial escaso, ojos negros, tez moreno oscuro, señas particulares: cicatriz en parte posterior del hombro y cicatriz en la frente, vestimenta: calzado tipo mocasín número 6, shorts, pantalón.

9.- CÉSAR MANUEL GONZÁLEZ HERNÁNDEZ, sobrenombre "Panotla" y/o "El Marinela", de 22 años de edad cuando fue visto por última vez, fecha de nacimiento el día 8 de Marzo de 1992, media filiación: estatura 1.70 a 1.75 metros aproximadamente, peso 48 kilos, complexión delgada, grupo sanguíneo "A" positivo, cabello quebrado, castaño obscuro, delgado, escaso, lo utiliza rapado, vello facial en mentón, ojos grandes color café oscuro, nariz respingada mediana, tez moreno claro, señas particulares: cicatriz en ceja derecha o izquierda faltándole vellosidad, entre brazo y antebrazo de 3 centímetros aproximadamente de acné en la cara, por accidente automovilístico en mano derecha dedo medio y anular, otra por quemadura por soldadura en uno de sus pies, un lunar en el pie (no especifica cual) cicatriz de acné en la espalda baja, vestimenta: calzado del número 5.5.

ART.110
FRACC. V,VII
LFTAIP
MOTIVACIÓN 1

ART. 113
FRACC I LFTAIP
MOTIVACION 2

10.- CHRISTIAN ALFONSO RODRIGUEZ TELUMBRE, de 19 años de edad cuando fue visto por última vez, fecha de nacimiento el 9 de Agosto de 1995, media filiación: estatura de 1.85 a 1.87 centímetros, peso 67 a 70 kilos, complexión delgado, cabello negro, lacio u ondulado y corto, vello facial sin barba ni bigote, ojos medianos color café claro, orejas medianas, lóbulo adherido, mentón ovalado, nariz recta mediana y base mediana, cara ovalada, frente mediana, boca grande, labios medianos, comisuras horizontales, cejas semipobladas horizontales separadas, acné en rostro y pecho, tez moreno claro, quemado, señas particulares: cicatriz lineal de color blanca de dos centímetros en muslo derecho abultada, un lunar en glúteo izquierdo, pequeño, vestimenta: playera blanca, cuello tipo V mediana, huarache cruzado número 6.0 u 8.0, pantalón azul claro.

11.- CHRISTIAN TOMÁS COLON GARNICA, de 18 años de edad cuando fue visto por última vez, fecha de nacimiento el 24 de Julio de 1996, media filiación: estatura de 1.50 a 1.72 metros, peso 55 a 75 kilos, complexión regular, grupo sanguíneo "O" positivo, cabello lacio, negro y abundante, vello facial escaso, cabeza redonda, ojos negros, orejas medianas con lóbulos separados, mentón cuadrado, nariz gruesa, cara cuadrada, frente pequeña, boca mediana, labios medianos, comisuras horizontales, cejas separadas, pobladas y horizontales, tez moreno, señas particulares: cicatriz por quemadura en antebrazo derecho más obscura que la piel, cicatrices de varicela a un costado del ojo probablemente el derecho, vestimenta: tenis Nike con logotipo (paloma) del número 7.5, playera tipo polo con franjas blancas con guinda, pantalón de mezclilla azul fuerte, cinturón con figura en la hebilla de un caballo, reloj negro marca Cassio.

12.- CUTBERTO ORTIZ RAMOS, de 22 años de edad cuando fue visto por última vez, fecha de nacimiento el día 22 de Febrero de 1992, media filiación: estatura de 1.75 metros, peso 65 a 70 kilos, complexión regular a robusta, cabello lacio, negro y corto, vello facial usa patillas largas, ojos grandes color café oscuro, medianos, ovalados y oscuros, mentón en punta, nariz chata, cara ovalada (diamante), frente mediana, boca chica, labios delgados, comisuras horizontales, cejas pobladas, separadas y arqueadas, tez moreno claro, señas particulares: una cicatriz debajo de la nariz, cicatriz lineal curva en la palma de la mano izquierda, vestimenta: calzado tenis Adidas del número 7, pantalón de mezclilla, playera lisa.

13.- DORIAN GONZÁLEZ PARRAL, sobrenombre "El Kinder", de 18 años de edad cuando se fue visto por última vez, fecha de nacimiento el 23 de Diciembre de 1995, media filiación: 1.50 a 1.55 metros de estatura, con peso de 50 kilos, complexión delgado, cabello negro, lacio y corto, lo usa rapado, vello facial escaso, ojos chicos color café oscuro, ovalados pequeños, orejas pequeñas ovaladas, mentón

ART.110
FRACC. V,VII
LFTAIP
MOTIVACIÓN 1

ART. 113
FRACC I LFTAIP
MOTIVACION 2

triangular, nariz delgada, base ancha, cara ovalada, frente mediana, boca pequeña, labios medianos, comisuras horizontales, cejas semipobladas, horizontales y separadas, tez clara, señas particulares: una cicatriz por quemadura en pierna con liquido con tamaño de aproximadamente un centímetro y un lunar en la parte derecha del cuello de forma circular de aproximadamente un medio centímetro, otro en región maseterina color café, tamaño de menos de un centímetro tiene dos, vestimenta: calzado huaraches número 24, pantalón de mezclilla talla 16 o 18 y cinturón.

14.- JORGE LUIS GONZÁLEZ PARRAL, de 21 años de edad cuando fue visto por última vez, con fecha de nacimiento el día 2 de Septiembre de 1993 o 3 de septiembre de 1993, media filiación: estatura de 1.60 a 1.65 metros, complexión delgado, cabello negro, lacio y corto, ojos chichos color café oscuro, medianos, ovalados, mentón ovalado, nariz delgada, base mediana, tez moreno claro, señas particulares: fractura en las muñecas de ambas manos, vestimenta: pantalón de mezclilla color azul.

15.- EMILIANO ALEN GASPAR DE LA CRUZ, sobrenombre "El pilas", de 23 años de edad cuando fue visto por última vez, con fecha de nacimiento el día 20 de Agosto de 1991, media filiación: estatura de 1.70 metros, peso 70 kilos, complexión delgado, cabello corto, oscuro, lacio u ondulado, delgado y abundante, vello facial barba y bigote aunque se lo rasura, cabeza redonda, ojos café oscuro de tamaño mediano, orejas medinas, mentón redondo, nariz mediana recta, cara ovalada, frente mediana, boca mediana, labios pequeños, comisuras horizontales, cejas pobladas, horizontales y separadas, tez moreno oscuro, señas particulares: tiene callos en las manos, una cicatriz en la pantorrilla de un centímetro de tamaño no se especifica la [illegible] otra en cabeza de medio centímetro no se especifica sitio exacto, una mancha en la espalda color chocolate, lunar en la frente entre las cejas, vestimenta: información incompleta (pantalón de mezclilla, playera y tenis).

16.- EVERARDO RODRÍGUEZ BELLO, sobrenombre "El Kalimba" y/o "Chango", de 19 años de edad cuando fue visto por última vez, con fecha de nacimiento el día 5 de Enero de 1995, media filiación: estatura 1.63 metros, peso 50 a 55 kilos, complexión delgado, cabello negro, lacio, grueso y corto, sin barba ni bigote, ojos café oscuro de tamaño medianos, orejas chicas ovaladas, mentón triangular, nariz grande base ancha, cara ovalada, frente pequeña, boca grande, labios grueso, comisuras horizontales, cejas pobladas horizontales y separadas, tez moreno claro, señas particulares, cicatriz arriba de la frente a la altura de naciniento de cabello de forma lineal de 3 centimetros, en cabeza lado derecho en la parte alta visible entre el cabello, en zona lumbar lado izquierdo de aproximadamente tres centimetros, en pantorrilla de extremidad interior, una macha o lunar en el cuello de color negro o café pequeño de forma redonda, perforación en oreja lado izquierdo, vestimenta: pantalón negro de vestir, talla 28 a 30, playera

ART.110
FRACC. V,VII
LFTAIP
MOTIVACIÓN 1

ART. 113
FRACC I LFTAIP
MOTIVACION 2

roja con rayas amarillas en su parte frontal, talla medina, cuello redondo, cinturón liso hebilla de metal con figura de espuela, huaraches, negros cruzados con suela de llanta del número 5, bóxer mediano.

17.- FELIPE ARNULFO ROSA, de 20 años de edad cuando fue visto por última vez, con fecha de nacimiento el 21 de Mayo de 1994, media filiación: estatura 1.55 a 1.65 o 1.70 metros, peso de 55 a 60 kilos o 86 kilos, complexión regular o robusto, cabello color oscuro, quebrado, corto, grueso con algunas canas, vello facial barba y bigote, se lo rasura, ojos medianos, café oscuro o negro y ovalados, orejas medianas pegadas, mentón ovalado, nariz recta, delgada y base ancha, boca mediana, labios gruesos, comisuras horizontales, cara ovaladas, frente pequeña, cejas pobladas y arqueadas, tez moreno oscuro, señas particulares: una cicatriz en medio de la cabeza se le cae ventilador, cicatriz en estomago lado derecho con corte con vidrio, cicatriz del lado derecho a la altura de las costillas de 2 centímetros aproximadamente y de la frente por encima de la ceja izquierda, dos lunares en la parte trasera del cuello del lado derecho, en hombro derecho de dos centímetros aproximadamente, vestimenta: pantalón negro o azul de mezclilla, talla grande, playera o camisa verde talla grande, tenis de color blanco de número de 5 a 5.5, cinta color vede que porta en brazo derecho.

18.- GIOVANNI GALINDEZ GUERRERO, sobrenombre "spider", de 20 años de edad, con fecha de nacimiento el 19 de Septiembre de 1994, media filiación: estatura 1.58 a 1.60 metros, peso de 42 a 46 kilos, complexión regular a delgada, grupo sanguíneo "O" positivo, cabello color oscuro, quebrado, corto, abundante, lo usa rapado, vello facial barba y bigote que usa rasurada, ojos color café oscuro, medianos, alargados, orejas tamaño medio, lóbulo separado, mentón ovalado, nariz ancha, recta y achatada, cara ovalada, frente mediana, labios medianos, comisuras horizontales, cejas pobladas, boca chica, tez moreno claro, señas particulares: cicatriz en el pómulo derecho o izquierdo entre 1 y 2 centímetros aproximadamente, pequeño arriba en la ceja derecha; en brazo izquierdo en la muñeca tipo rasgada curvada en forma de "v" o "u" de 1 centímetro aproximadamente, un tatuaje en forma de corazón color rojo con nombre Carolina, parte poster de la espalda área del omoplato, vestimenta: pantalón de mezclilla azul o negro deslavado con varias bolsas en los lados talla 28, playera de color verde sin estampado de cuello redondo talla 14, huaraches con suela cruzados de piel color vino del número 6, mochila de color rojo y bóxer no de licra.

19.- ISRAEL CABALLERO SÁNCHEZ, sobrenombre "Aguirrito", de 21 años de edad cuando fue visto por última vez, con fecha de nacimiento 28 de septiembre de 1993, media filiación: 1.62 a 1.72 centímetros, peso 60 kilos, complexión regular, cabello negro, liso con corte a rapa, cabeza redonda, ojos negros tamaños mediano, orejas grandes, mentón redondo, nariz mediana y chata, cara redonda, frente

ART.110 FRACC. V,VII LFTAIP
MOTIVACIÓN 1

ART. 113 FRACC I LFTAIP
MOTIVACION 2

mediana, boca mediana, labios medianos, comisuras ahatidas, cejas pobladas, horizontales y separadas, tez moreno claro, señas particulares: mancha o lunar en forma de mapa rectangular de 3 a 5 centímetros, color café claro aproximadamente al centro de la espalda, lugar de bajo de la oreja derecha, vestimenta: playera o camisa azul o gris talla mediana, pantalón de mezclilla azul o gris, talla 30, playera negra de licra con logotipos, ropa interior de color llamativa, calcetines negros o morados, cinturón negro, calzado huaraches negros del número 24 o 26.

20.- ISRAEL [redacted]CINTO LUGARDO, sobrenombre "Chuky D", de 19 años de edad cuando fue visto por última vez, fecha de nacimiento el 15 de Julio de 1995, media filiación: estatura de 1.68 a 1.70 metros, peso 105 kilos, complexión robusta, grupo sanguíneo "O" positivo, cabello corto, oscuro, lacio y ondulado, con algunas canas, abundante, usa barba delgada alrededor, cabeza redonda, ojos café claro grandes, orejas medianas, mentón redondo, nariz grande achatada, boca grande, labios medianos y comisuras horizontales, tez moreno claro, señas particulares: cicatriz en la cabeza de 2 centímetros, área occipital sutura 5 puntos, en parte superior de rodilla no se especifica lateralidad, cicatriz en brazo derecho de aproximadamente un centímetro por viruela y en la mejilla izquierda abajo del ojo de 1 centímetro, vestimenta: pantalón de mezclilla azul marino oscuro, figura de zigzag en una bolsa, talla 38 a 40, playera roja con líneas negras talla grande, calzado tipo huarache de tiras de cuero con camuflaje tipo militar, con hebilla talla 24 tipo llanta.

21.- JESÚS JOVANY RODRÍGUEZ TLATEMEA, de 20 años de edad cuando fue visto por última vez, fecha de nacimiento el 24 de Diciembre de 1993, media filiación: 1.70 centímetros, peso 68 kilos, complexión delgado a [redacted] grupo sanguíneo "O" positivo, cabello negro, lacio, corto, grueso y escaso, barba y bigote escaso, cabeza redonda, ojos café oscuro, orejas grandes, mentón ovalado, nariz mediana, cejas escasas o pobladas, arqueadas y separadas, frente mediana, boca mediana comisuras horizontales, tez moreno claro, señas particulares: cicatriz en tobillo lado externo, derecho, ovalado, liso y un poco más oscuro que la piel de 6 centímetros, cicatriz superior posterior en cabeza le dan 3 puntadas, no le crecía el cabello, de tono más claro que la piel y cicatriz grande en el cuello, mancha de nacimiento de 2.5 centímetros en forma ovalada en base de cuello, lado derecho, vestimenta: pantalón talla 30, playera mediana tipo polo o con cuello V, tenis negros o azul marino o blancos, marca puma con agujeta negra número 26.5, anillo color gris liso no grabado, mochila roja con gris sencilla con asas de tela, escapulario en tela imagen de Jesucristo.

22.- JONÁS TRUJILLO GONZÁLEZ, sobrenombre "El Benis", de 20 años de edad cuando fue visto por última vez, con fecha de nacimiento el día 29 de Marzo de 1994, media filiación: 1.80 metros de

ART.110
FRACC. V,VII
LFTAIP
MOTIVACIÓN 1

ART. 113
FRACC I LFTAIP
MOTIVACION 2

estatura, pesa de 98 a 100 kilos, complexión robusta, grupo sanguíneo "O" positivo, cabello oscuro, chino, grueso y abundante, lo usa rapado, barba muy escasa, cabeza redonda, ojos negros, café oscuro ovalados, orejas cuadradas, separadas del cráneo, mentón partido, nariz delgada, cara ovalada, boca chica, labios medianos, cejas pobladas, separadas y arqueadas, comisuras horizontales, tez moreno claro, señas particulares: una cicatriz entre el cuello y la barbilla, en la ceja izquierda cerca de la cien por pedrada a los 10 años, hundida de color más claro que la piel de 1 centímetro forma ovalada, fractura de tobillo izquierdo le ponen férula, posteriormente se rapa, vestimenta: pantalón de mezclilla talla 36 o pants negro, sudadera azul fuerte, cuello redondo, con letras negras al frente talla "G", zapato tipo huarache color café, tiras cruzadas con correa o cinturón de lona, suela de llanta número 9, mochila tejida a mano de colores.

23.- JORGE ÁLVAREZ NAVA, sobrenombre "El Chabelo", de 29 años de edad cuando fue visto por última vez, con fecha de nacimiento el día 23 de Septiembre de 1985, media filiación: estatura de 1.80 metros, peso 79 kilos, complexión robusto, grupo sanguíneo "B" negativo, cabello negro y lacio, vello facial abundante, vello corporal vellosidad en las piernas, cabeza ovalada, ojos grandes de color café oscuro, orejas medianas, mentón redondo, nariz mediana respingada, cara redonda, frente pequeña, boca mediana, labios pequeños, comisuras horizontales, cejas pobladas horizontales separadas, tez blanca, señas particulares: una cicatriz vertical bajo el ojo derecho, vestimenta: pantalón de mezclilla talla 32, playera tipo polo manga corta talla mediana, sudadera color verde de cierre al frente con capucha y bolsas a los lados talla mediana, calzado huaraches talla 9, se desconoce mayores datos de la vestimenta.

24.- JORGE ANÍBAL CRUZ MENDOZA de 19 años de edad cuando fue visto por última vez, con fecha de nacimiento el día 14 de Agosto de 1995, media filiación: estatura de 1.65 metros, de peso 60 kilos, complexión delgado, cabello negro, corto y lacio abundante, cabeza ovalada, ojos chicos de color café oscuros y ovalados, orejas pequeñas, mentón cuadrado, nariz chata y gruesa, tez moreno claro, señas particulares: cicatriz en un brazo de forma circular de 1 centímetro, estrías en la espalda y cicatriz redonda en pie derecho de 3 centímetros en el labio superior de forma lineal de 5 centímetros en el abdomen de forma circular de 3 centímetros, mancha de nacimiento en el costado izquierdo del estómago en forma de ovalo horizontales de 5 centímetros de tono oscuro, vestimenta: pantalón de mezclilla talla 28, playera chica, sudadera chica, tenis blancos con logotipo de puma color negro, talla 26, cinturón negro de cuero, se desconocen mayores datos de la vestimenta.

25.- JORGE ANTONIO TIZAPA LEGIDEÑO, de 20 años de edad cuando fue visto por última vez, fecha de nacimiento el 7 de Junio de 1994, media filiación: estatura 1.78/1.85 metros, peso 80 kilos,

ART.110 FRACC. V,VII LFTAIP MOTIVACIÓN 1

ART. 113 FRACC I LFTAIP MOTIVACION 2

complexión delgado, grupo sanguíneo "ORH" positivo, cabello negro, lacio con corte a rapa, sin barba ni bigote, cabeza ovalada, ojos medianos de color negros, orejas grandes, mentón redondo, nariz grande chata, cejas pobladas, arqueadas y próximas, comisura horizontal y frente mediana, tez moreno, señas particulares manchas negras en brazos, cicatriz debajo de la rodilla izquierda y cicatriz por acné en ambos brazos, un tatuaje en forma de corazón entre el dedo índice y el pulgar de 2 centímetros, perforación en la oreja derecha, vestimenta: playera amarilla talla mediana, pantalón de mezclilla azul talla 34, tenis de color rojo marca Pirma del número 27.5.

26.- JOSÉ ÁNGEL CAMPOS CANTOR, sobrenombre "la tripa", de 33 años de edad cuando fue visto por última vez, con fecha de nacimiento 31 de Mayo de 1981, media filiación: estatura 1.70 metros, peso 60 kilos, complexión delgado, cabello negro y lacio, cabeza cuadrada, ojos medianos de color negro, orejas medianas, mentón cuadrado, nariz mediana respingada, frente mediana, boca mediana, comisuras horizontales, cejas pobladas, tez moreno claro, señas particulares: cicatriz pequeña en la cabeza, en la parte occipital posterior, cicatrices leves (por escoriaciones) en piernas, dos lunares en el cuello del lado derecho a la altura de la nuca, perforación en la oreja izquierda, vestimenta: playera rayas blancas sobre fondo naranja talla mediana, bermuda gris, rayas blancas a los costados, huaraches número 26.

27.- JOSÉ ÁNGEL NAVARRETE GONZÁLEZ, sobrenombre "El pepe", de 18 años de edad cuando fue visto por última vez, con fecha de nacimiento el día 19 de Diciembre de 1996, media filiación: estatura de 1.80 metros, peso de 56 a 60 kilos, complexión delgado, grupo sanguíneo "ORH" positivo, cabello negro, corto y ondulado abundante, vello facial escaso, cabeza ovalada, ojos café oscuro, orejas medianas pegadas, mentón cuadrado, nariz esfigada afilada base ancha, cejas pobladas, labios grandes y boca grande, tez blanca, señas particulares: se duplica la información con Joshivani Guerrero de la Cruz/ cicatriz espalda lado derecho de forma circular de color café de 2 centímetros y una cicatriz en el brazo izquierdo por mordida de perro, un lunar en la espalda, lado derecho de forma circular de aproximadamente dos centímetros en color café y otro en cadera de cinco centímetros, vestimenta: pantalón mezclilla talla 30, playera chica, huaraches de piel gruesa cruzados, talla 25.

28.- JOSÉ EDUARDO BARTOLO TLATEMPA, edad 18 años cuando se le vio por última vez, con fecha de nacimiento el 13 de Octubre de 1995, media filiación: 1.75 a 1.80 metros de estatura, de peso 74 a 78 kilos, complexión media/delgada, cabello negro, corto, quebrado, grueso y abundante, barba y bigote escasos, cabeza ovalada, ojos café oscuro, tamaño normal/tamaño mediano, color café oscuro y ovalados, orejas tamaño mediano, lóbulo separado, mentón ovalado, nariz grande base ancha y gruesa, frente mediana, labios gruesos y cejas medianas, tez moreno claro, señas particulares cicatriz en el tercio

ART.110
FRACC. V,VII
LFTAIP
MOTIVACIÓN 1

ART. 113
FRACC I LFTAIP
MOTIVACION 2

anterior de la espalda de forma ovalada de 7 centímetros y en el parpado inferior tercio externo de ojo izquierdo en forma lineal, vestimenta: playera tipo polo color azul turquesa, talla mediana y un pantalón negro o azul de mezclilla talla 34, boxers medianos.

29.- JOSÉ LUIS LUNA TORRES, sobrenombre "el pato", de 21 años de edad cuando fue visto por última vez, de fecha de nacimiento el 13 de Septiembre de 1993, media filiación: 1.63 metros de estatura, con un peso de 52 a 58 kilos, complexión delgado/medio, grupo sanguíneo "ORH" positivo, cabello ondulado, negro abundante, corto y bigote escaso, cabeza ovalada, ojos rasgados de color café/tamaño chico de color café oscuro, mentón ovalado, nariz larga/base ancha, forma aguileña, cejas pobladas, boca mediana, frente mediana, tez moreno claro, señas particulares: una cicatriz a la altura de las cejas en la parte media, un lunar en la nariz del lado izquierdo y en la barbilla/nariz región zigomática derecha, región geniana lado izquierdo, vestimenta: pants gris y huaraches del número 26.

30.- JOSHIVANI GUERRERO DE LA CRUZ, de 19 años de edad cuando fue visto por última vez, de fecha de nacimiento el día 15 de Febrero de 1995, media filiación: estatura 1.73 a1.78 metros, peso 65 kilos, complexión delgado, cabello lacio negro, grueso y corto, cabeza ovalada, ojos tamaño pequeño de color café claro, orejas grandes y pegadas/medianas, mentón ovalado, nariz mediana base ancha, cejas pobladas, arqueadas, separadas frente mediana, labios medianos, comisuras horizontales, tez blanca, señas particulares: cicatriz en la ceja izquierda por caída de cabello, un lunar atrás de la oreja izquierda, lóbulo izquierdo perforado, cejas cortadas (ambas), vestimenta: pantalón talla 28, playera mediana, tenis de tela de color negro del número 27.

31.- JULIO CÉSAR LÓPEZ CASTOLÍN, de 23 años de edad fue visto por última vez, de fecha de nacimiento el día 29 de Enero de 1989, media filiación: estatura 1.65 metros, peso 63 kilos, complexión delgado, grupo sanguíneo "ORH" positivo, cabello negro, lacio con corte a rapa, vello facial barba y bigote escaso, cabeza redonda, ojos color café tamaño mediano/chicos, oscuro y ovalados, orejas medianas, mentón redondo, nariz chata/gruesa, frente mediana, cejas pobladas, tez moreno claro, señas particulares: un lunar en la oreja, una perforación en la oreja, vestimenta: pants azul marino, con talla 34, camiseta tipo polo con rayas amarillas horizontales, franjas delgadas, azul cielo, tenis deportivos del número 26.5.

32.- LEONEL CASTRO ABARCA, de 18 años de edad cuando fue visto por última vez, de fecha de nacimiento el día 6 de Marzo de 1996, media filiación: estatura 1.70 metros, peso 55 kilos, complexión delgado, cabello corto de color negro y lacio, vello facial bigote escaso, cabeza redonda, ojos negros,

ART.110 FRACC. V,VII LFTAIP MOTIVACIÓN 1

ART. 113 FRACC I LFTAIP MOTIVACION 2

orejas medianas, mentón redondo, nariz grande y ancha, tez morcho, señas particulares: cicatriz horizontal de 2 a 3 centímetros del costado izquierdo de la columna, cicatriz en forma de "L" en pectoral derecho de 4 centímetros, vestimenta: playera verde esmeralda manga larga, cuello tipo V, diseño de venado color negro en pectoral izquierdo, pantalón de mezclilla azul obscuro talla 28, con cierres en bolsas de los costados y bolsas de costado a la altura de las rodillas, tenis negros Nike del número 8.

33.- LUIS ÁNGEL ABARCA CARRILLO, sobrenombre "Amilzingo", de 17 años de edad cuando fue visto por última vez, de fecha de nacimiento el día 12 de Octubre de 1996, media filiación: estatura 1.60/1.65 metros, peso 40 kilos, complexión delgado, cabello negro, lacio y corto, vello facial barba rasurada con bigote, cabeza redonda, ojos negros de tamaño mediano/chicos de color negro, orejas grande y ovaladas, mentón ovalado, nariz chata/recta base media, frente mediana, cejas pobladas, tez moreno claro, señas particulares: marcas de acné en el rostro, cicatriz en la fosa iliaca derecha, lineal de 15 centímetros, vestimenta: pantalón de mezclilla color azul talla 30, playera azul, zapatos de color negro del número 26.

34.- LUIS ÁNGEL FRANCISCO ARZOLA, sobrenombre "cochilandia o cochiloco", de 19 años de edad cuando fue visto por última vez, de fecha de nacimiento el día 31 de Octubre de 1993, media filiación: estatura 1.70/1.53 metros, peso de 50 a 60 kilos, complexión delgado, cabello negro, liso con corte a rapa, vello facial sin barba ni bigote, cabeza redonda, ojos negros tamaño mediano/ovalados color café oscuro, orejas grandes, labio separado, mentón ovalado, nariz achatada/mediana y recta, frente mediana, cejas semipobladas, boca mediana, labios medianos, tez moreno claro, señas particulares: cicatriz pequeña arriba de la ceja izquierda/lado derecho en forma lineal, un lunar en la boca del lado izquierdo, vestimenta: pantalón de mezclilla talla 32, playera mediana de cuello redondo manga corta talla chica, calzado del número 26.

35.- MAGDALENO RUBÉN LAURO VILLEGAS, sobrenombre "Magda" de 19 años de edad cuando fue visto por última vez, de fecha de nacimiento el día 8 de Septiembre de 1995, media filiación: Estatura 1.55 metros, peso 62 kilos, complexión delgado, cabello color oscuro, quebrado y corto grueso y abundante, vello facial barba y bigote escaso, cabeza ovalada, ojos medianos color oscuros y ovalados, orejas medianas, mentón ovalado, nariz gruesa ligeramente inclinada, frente mediana, cejas pobladas, boca grande, labios medianos, tez moreno claro, señas particulares: cicatriz en el labio a causa de una cirugía, lunar o mancha en el pecho de lado izquierdo amorfa de 1 centímetro, vestimenta: pantalón azul marino de vestir talla 28, playera guinda manga corta con dibujos en color amarillo talla 28 y calzado huarache de color café del número 25.

ART.110 FRACC. V,VII LFTAIP
MOTIVACIÓN 1

ART. 113 FRACC I LFTAIP
MOTIVACION 2

36.- MARCIAL PABLO BARANDA, de 20 años de edad cuando fue visto por última vez, de fecha de nacimiento el dia 5 de Septiembre de 1994, media filiación: estatura 1.60/1.64 metros, peso 62 kilos, complexión media, cabello negro, grueso, abundante y lacio, cabeza ovalada, ojos color negro, orejas medianas ovaladas, mentón ovalado, nariz recta base ancha, frente amplia, cejas pobladas, boca mediana, labios delgados, tez moreno claro, vestimenta: pants gris, tenis de color blanco con azul del número 26 o 26.5, boxers cortos, calcetín largo, cinturón negro de piel con hebilla chica, gorra blanca con letras al frente.

37.- MARCO ANTONIO GÓMEZ MOLINA, de 21 años de edad cuando fue visto por última vez, de fecha de nacimiento el día 18 de Febrero de 1993, media filiación: estatura 1.75 metros, peso 57 kilos, complexión delgado, grupo sanguíneo "ARH" positivo, cabello de color negro, lacio, abundante y con corte a rapa, vello facial barba y bigote rasurado, cabeza ovalada, ojos pequeños de color café, orejas medianas y separadas, mentón cuadrado, nariz chica, base ancha, tez moreno claro, señas particulares: escoriaciones en hombro izquierdo, entre 10 y 15 centímetros a la mitad de brazo, un lunar en la mano izquierda de 2 centimetros, lunar entre nariz y labio de 1 centimetro, ojo derecho mancha negra, vestimenta: pantalón de mezclilla azul marino talla 32, playera negra de manga larga talla 36, calzado del número 28.

38.- MARTÍN GETSEMANI O MARTÍN GETSEMANI SÁNCHEZ GARCÍA, de 20 años de edad cuando fue visto por última vez, de fecha de nacimiento el día 10 de Agosto de 1994, media filiación: estatura 1.72 metros, peso 67 a 70 kilos, complexión delgado, grupo sanguíneo "BRH" positivo, cabello color negro, lacio y rapado, vello facial escaso, cabeza ovalada, ojos color negro, medianos, orejas medianas, mentón cuadrado, nariz grande, base ancha, tez moreno claro, señas particulares: acné en la espalda alta, cicatriz en pie de lado izquierdo de 2 centímetros, cicatrices en rodilla, dos lunares de lado derecho de la cara a la altura del pómulo, 3 lunares en abdomen pequeños en forma de triángulo, en la boca del estómago, vestimenta: pantalón talla 32, playera talla chica, zapato tipo tenis blancos con franja naranja talla 26.5.

39.- MAURICIO ORTEGA VALERIO, de 18 años de edad cuando fue visto por última vez, de fecha de nacimiento el dia 21 de Mayo de 1996, media filiación: estatura 1.55/1.67 metros, peso 67 a 68 kilos, complexión delgado/medio, cabello negro, lacio, abundante, vello facial sin barba ni bigote, vello corporal escaso, cabeza ovalada, ojos medianos y de color negro, orejas grandes lóbulo adherido, mentón ovalado, nariz recta chata, ceja poblada, frente mediana, boca mediana y labios medianos, tez moreno claro, señas particulares: cicatriz a un costado de tobillo sin especificar lateralidad, un lunar en la

ART.110 FRACC. V,VII LFTAIP MOTIVACIÓN 1

ART. 113 FRACC I LFTAIP MOTIVACION 2

barbilla/lunar en la mejilla derecha, circular y de color café, vestimenta: pantalón gris mezclilla, playera tipo polo manga corta, rayas horizontales color crema, huarache calzado talla 26.

40.- MIGUEL ÁNGEL HERNÁNDEZ MARTÍNEZ, sobrenombre "Botita", de 28 años de edad cuando fue visto por última vez, de fecha de nacimiento el día 23 de Septiembre de 1986, media filiación: estatura 1.60 metros, peso [illegible]0 kilos, complexión robusto, grupo sanguíneo "A" cabello negro, lacio con corte a rapa, vello facial barba y bigote, patillas largas, cabeza ovalada, ojos medianos de color café oscuro, orejas largas, mentón redondo, nariz achatada, tez moreno claro, señas particulares: cicatriz quirúrgica en el pie, en pierna izquierda se hizo injerto a la altura de la pantorrilla, se rompió tendones de la pierna izquierda, vestimenta: playera verde, chaleco negro, tenis color café del número 6.5, pantalón azul mezclilla.

41.- MIGUEL ÁNGEL MENDOZA ZACARÍAS, sobrenombre "El Miclo", de 33 años de edad cuando fue visto por última vez, de fecha de nacimiento el día 2 de Septiembre de 1981, media filiación: estatura 1.60 metros, peso 51 kilos, complexión delgado, cabello negro, lacio, con corte a rapa, vello facial barba y bigote rasurado, cabeza ovalada, ojos negros de tamaño mediano (carnosidad en el ojo izquierdo), orejas medianas, mentón ovalado, nariz achatada, grande, boca mediana, labios medianos, cejas pobladas, frente mediana, tez moreno claro, señas particulares: cicatriz quirúrgica por fractura en pie, presenta varilla y tornillos, perforación en la oreja izquierda, vestimenta: playera negra, pantalón azul de mezclilla talla 28, tenis negros, con suela blanca del número 6.5 o 7.

42.- SAÚL BRUNO GARCÍA, sobrenombre "Chicharrón", de 18 años de edad cuando fue visto por última vez, de fecha de nacimiento el día 24 de Febrero de 1995, media filiación: estatura 1.60 metros, peso 63 kilos, complexión delgado/mediano, vello facial barba y bigote, cabello negro, ondulado con corte a rapa, cabeza ovalada, ojos [illegible] de color café claros ovalados, orejas ovaladas, mentón cuadrado, nariz achatada, delgada, tez moreno claro, ceja poblada, frente mediana, boca mediana, labios medianos, señas particulares: cicatriz en la ceja de lado izquierdo, en el cuello y en la ceja izquierda, vestimenta: pantalón talla 28 a 30, playera mediana, tenis café del número 26.5, cinta negra en cuello.

43.- BERNARDO FLORES ALCARAZ, de 21 años de edad cuando fue visto por última vez, de fecha de nacimiento el día 22 de Mayo de 1993, media filiación: estatura 1.65/1.76 metros, peso 80 a 90 kilos, complexión robusto, grupo sanguíneo "S" cabello color negro, corto y lacio, ojos medianos de color café oscuro/ tamaño grande, orejas medianas, mentón redondo, nariz aguileña/grande y chata, tez moreno claro/blanco, señas particulares: cicatriz en la ceja derecha, lunar en la parte de la cadera del lado derecho.

ART.110
FRACC. V,VII
LFTAIP
MOTIVACIÓN 1

ART. 113
FRACC I LFTAIP
MOTIVACION 2

un lunar en forma de mancha en el pecho, en el tórax presenta un lunar en forma de manita de gato, vestimenta: Pantalón talla 36, playera grande, tenis converse de bota color azul marino del número 29.

Al respecto me permito informar a Usted, que ésta Representación Social de la Federación, después de haber efectuado una minuciosa búsqueda en el archivo de ésta Mesa Tercera Investigadora de la Unidad del Sistema Tradicional, NO se encontró ningún tipo de dato conforme a lo solicitado.

A T E N T A M E N T E

EL C. AC[redacted]ACIÓN

AUXILIAR DE LA [redacted] DEL SISTEMA

[redacted]

L DE LA REPÚBLICA
rechos Humanos,
vicios a la Comunidad
stigación

ART.110
FRACC. V,VII
LFTAIP
MOTIVACIÓN 1

ART. 113
FRACC I LFTAIP
MOTIVACION 2

Mesa Cuarta Investigadora

512

OFICIO: 1273/2016
TLAXCALA, TLAXCALA A 22 DE AGOSTO DE 2016
ASUNTO: SE CONTESTA OFICIO

LIC. [redacted]
C. ENCARGADA DEL DESPACHO DE LA FISCALIA DE AVERIGUACIONES PREVIAS DE LA UNIDAD DEL SISTEMA TRADICIONAL.
P R E S E N T E

F-

Por medio del presente y en cumplimiento a sus apreciables instrucciones mediante oficio 1525/FPPUST/2016 de fecha diecinueve de agosto de dos mil dieciséis, a través del cual solicita *"...se informe si se tiene registro y/o antecedentes relacionados con alguna acta circunstanciada, averiguación previa, ya sea en carácter de víctima, ofendido, testigo o probable responsable..."* al respecto y con fundamento en los artículos 21 y 102 Apartado "A" de la Constitución Política de los Estados Unidos Mexicanos, 2 del Código Federal de Procedimientos Penales; 2, 4, fracción I), a), b) y V, de la Ley Orgánica de la Procuraduría General de la República, así como 3, fracción V, y 102, párrafo cuarto del Reglamento del citado ordenamiento legal, y Acuerdo A/065/03, emitido por el C. Procurador General de la República, me permito informar:

Que previa búsqueda en los Libros de Control y Registro de Averiguaciones Previas y Actas Circunstanciadas, **NO** se cuenta con dato alguno en la que se relacione la información solicitada.

Sin otro particular, le reitero la más distinguida de mis consideraciones.

[redacted]

EL [redacted]

ART.110
FRACC. V,VII
LFTAIP
MOTIVACIÓN 1

ART. 113
FRACC I LFTAIP
MOTIVACION 2

513

SUBPROCURADURÍA DE CONTROL REGIONAL,
PROCEDIMIENTOS PENALES Y AMPARO.
DELEGACIÓN ESTATAL TLAXCALA.

CENTRO DE OPERACIÓN ESTRATÉGICA (COE)

"2016, Año del Nuevo Sistema de Justicia Penal"

OFICIO: 484/2016.
ASUNTO: SE CONTESTA OFICIO
Apizaco, Tlaxcala; a 19 de [redacted] 16.

LIC. [redacted]
AGENTE DEL MINISTERIO PUBLICO
DE LA FEDERACIÓN, EN FUNCIONES DE
FISCAL DE PROCESOS PENALES DE LA
UNIDAD DEL SISTEMA TRADICIONAL.
P R E S E N T E.

F.A.P 19/08/16.

Por medio del presente y en atención a su oficio número **1525/FPPUST/2016**, de diecinueve de agosto del dos mil dieciséis, por el que en relación al diverso 1757/2016 signado por la Licenciada [redacted] A.M.P.F Titular de la mesa de exhortos, quien se solicita se informe si se tiene registro y/o antecedentes relacionados con alguna acta circunstanciada, Averiguación Previa, ya sea en carácter de victima, ofendido, testigo o probable responsable, respecto de las personas de nombres:

1.-ABEL GARCIA HERNÁNDEZ.
2.- ABELARDO VAZQUEZ PENITEN.
3.- ADÁN ABRAJAN DE LA CRUZ.
4.- ALEXANDER MORA VENANCIO.
5.- ANTONIO SANTANA MAESTRO.
6.- BENJAMIN ASCENCIO BAUTISTA.
7.- CARLOS IVAN RAMIREZ VILLAREAL.
8.- CARLOS LORENZO HERNÁNDEZ MUÑOZ.
9.- CÉSAR MANUEL GONZÁLEZ HERNÁNDEZ.
10.- CHRISTIAN ALFONSO RODRIGUEZ TELUMBRE.
11.- CHRISTIAN TOMÁS COLÓN GARNICA.
12.- CUTBERTO ORTIZ RAMOS.
13.- DORIAN GONZÁLEZ PARRAL.
14.- JORGE LUIS GONZÁLEZ PARRAL.
15.- EMILIANO ALEN GASPAR DE LA CRUZ.
16.- EVERARDO RODRÍGUEZ BELLO.
17.- FELIPE ARNULFO ROSA.
18.- GIOVANNI GALINDREZ GUERRERO.
19.- ISRAEL CABALLERO SÁNCHEZ.
20.- ISRAEL JACINTO LUGARDO.
21.- JESÚS JOVANY RODRÍGUEZ TLATEMPA.
22.- JONÁS TRUJILLO GONZÁLEZ.

ART.110
FRACC. V,VII
LFTAIP
MOTIVACIÓN 1

ART. 113
FRACC I LFTAIP
MOTIVACION 2

514

23.- JORGE ÁLVAREZ NAVA.
24.- JORGE ANÍBAL CRUZ MENDOZA.
25.- JORGE ANTONIO TIZAPA LEGIDEÑO.
26.- JOSÉ ÁNGEL CAMPOS CANTOR.
27.- JOSÉ ÁNGEL NAVARRETE GONZÁLEZ.
28.- JOSÉ EDUARDO BARTOLO TLATEMPA.
29.- JOSÉ LUIS LUNA TORRES.
30.- JOSHIVANI GUERRERO DE LA CRUZ.
31.- JULIO CÉSAR LÓPEZ PATOLZIN.
32.- LEONEL CASTRO ABARCA.
33.- LUIS ÁNGEL ABARCA CARRILLO.
34.- LUIS ÁNGEL FRANCISCO ARZOLA.
35.- MAGDALENO RUBÉN LAURO VILLEGAS.
36.- MARCIAL PABLO BARANDA.
37.- MARCO ANTONIO GÓMEZ MOLINA.
38.- MARTÍN GETSEMANY Y/O MARTIN GETSEMANI SÁNCHEZ GARCÍA.
39.- MAURICIO OCAMPO VALERIO.
40.- MIGUEL ÁNGEL HERNÁNDEZ MARTÍNEZ.
41.- MIGUEL ÁNGEL MENDOZA ZACARÍAS.
42.- SAÚL BRUNO GARCÍA.
43.- BERNARDO FLORES ALCARAZ.

. Al respecto me permito informar a Usted, que ésta Representación Social de la Federación, después de haber efectuado una minuciosa búsqueda en el archivo de éste Centro de Operación Estratégica (COE), **NO** encontró ningún tipo de antecedente relacionado con su petición.

Sin otro particular, aprovecho la ocasión para reiterarle, mi más atenta y distinguida consideración.

[redacted]

El C. AGENTE [redacted] RACIÓN,
EN FUNCIONES DE F[redacted] DEL CENTRO DE

PROCURADURIA GENERAL DE LA REPÚBLICA
AGENCIA DEL MINISTERIO PÚBLICO DE LA FEDERACIÓN, ADSCRITA AL CENTRO DE OPERACIÓN ESTRATÉGICA

ART.110
FRACC. V,VII
LFTAIP
MOTIVACIÓN 1

ART. 113
FRACC I LFTAIP
MOTIVACION 2

515

OFICIO No. 1525/FPPUST/2016.
Tlaxcala, Tlax., a 19 de agosto de 2016.

LIC. [redacted]
AGENTE DEL MINISTERIO PÚBLICO DE LA FEDERACIÓN.
EN AUXILIO DE LA TITULAR DE LA MESA TERCERA INVESTIGADORA
LIC. [redacted]
AGENTE DEL MINISTERIO PÚBLICO DE LA FEDERACIÓN.
TITULAR DE LA MESA CUARTA INVESTIGADORA
LIC [redacted]
AGENTE DEL MINISTERIO PÚBLICO DE LA FEDERACIÓN.
EN FUNCIONES DEL CENTRO DE OPERACIÓN ESTRATÉGICA.
ADSCRITOS A LA FISCALÍA DE AVERIGUACIONES PREVIAS Y PROCESOS PENALES DE LA UNIDAD DE SISTEMA TRADICIONAL.
P R E S E N T E.

En atención al oficio 1757/2016 de fecha dieciocho de agosto de dos mil dieciséis, signado por la Licenciada [redacted] Agente del Ministerio Público de la Federación, Titular de la Mesa de Exhortos, quien solicita se informe si se tiene registro y/o antecedentes relacionados con alguna acta circunstanciada, averiguación previa, ya sea en carácter de víctima, ofendido, testigo o probable responsable, respecto de las personas de nombres:

1.- ABEL [illegible] HERNÁNDEZ, de 19 años de edad la última vez que fue visto, con fecha de nacimiento 15 de Junio de 1995, media filiación: estatura de 1.72 metros aproximadamente, peso 61 kilogramos, complexión delgado, cabello negro y rasurado, cabeza redonda, orejas grandes, nariz regular base ancha "chata", tez moreno claro, ojos café oscuro, mentón redondo amplio, señas particulares: lunar parte externa de la pierna derecha, lunar [illegible], debajo de la [illegible] y perforación de lóbulo izquierdo, cicatriz de viruela en la frente, vestimenta: pantalón de mezclilla color azul marino talla 30, playera café obscuro, talla mediana, tenis negros talla 27 marca Converse.

2.- ABELARDO VÁZQUEZ [illegible], de 19 años de edad la última vez que fue visto, con fecha de nacimiento 20 de Septiembre de 1995, media filiación: estatura de 1.68 a 1.70 metros aproximadamente, pero de [illegible] kilogramos, complexión delgado, cabello color negro, corto, lacio y abundante, bigote escaso, cabeza [illegible], tez moreno claro, ojos grandes, rasgados y de color negro medianos, orejas medianas y lóbulo adherido, mentón cuadrado, nariz pequeña [illegible], cara cuadrada, frente pequeña, boca grande, labios [illegible], cejas pobladas, [illegible] y separadas, señas particulares: cicatriz en rodilla izquierda de aproximadamente cuatro centímetros, vestimenta: información incompleta, pantalón de mezclilla, playera de cuello redondo, zapatos tenis de 6 o 6.5.

3.- ADÁN ABRAHAM DE LA CRUZ, de 24 años de edad la última vez que fue visto, fecha de nacimiento el 2 de Enero de [illegible], media filiación: de 1.68 a 1.70 metros aproximadamente, peso 70 a 75 kilos, complexión regular, cabello rasado, oscuro, ondulado y abundante, vello facial escaso, cabeza redonda, ojos café oscuro o color negro medianos, orejas regulares pegadas, mentón redondo, nariz grande, base ancha y tabique, tez moreno claro, frente pequeña, cara redonda, boca mediana, labios pequeños, cejas pobladas horizontales, señas particulares: cicatriz en la pierna de aproximadamente cuatro centímetros, no especifica lateralidad, sobre muñeca mano izquierda de [illegible] centímetro de diámetro, liso, mismo color de piel, vestimenta: tenis del número 7 negros, suela blanca, Nike con "paloma" logotipo, pantalón azul obscuro de

516

mezclilla talla 34, playera tipo polo azul claro, franjas delgadas, horizontales blancas, talla 36 o "G", Sweater gris de estambre talla "M", listón en tobillo amarillo, cinturón.

4.- ALEXANDER MORA VENANCIO, de 19 años de edad la última vez que fue visto, fecha de nacimiento el día 25 de Abril de 1995, media filiación: 1.60 a 1.65 metros de estatura, peso de 60 kilos, complexión delgado, cabello ondulado, negro, delgado, abundante lo usa rapado, barba escasa, cabeza ovalada, ojos café oscuro, orejas regulares, mentón ovalado, nariz recta, base regular, tez moreno claro, señas particulares: pequeñas cicatrices en brazos y pies realizadas con machete, golpe enquistado (bolita) debajo del pezón, ambos lóbulos perforados, vestimenta: calzaba tenis blancos del número 27, pantalón negro de mezclilla, deslavado y arrugado, camisa café cuadrada y cinturón.

5.- ANTONIO SA[illegible]ANA MAESTRO, sobrenombre "Copy", de 20 años de edad cuando fue visto por última vez, con fecha de nacimiento 16 de enero de 1996, señas particulares: estatura de 1.60 a 1.65 metros, peso de 60 a 65 kilos, complexión regular, cabello negro, lacio con acumulación de canas, grueso, vello facial barba y bigote escaso, teñido, ojos pequeños color negro, mentón redondo, nariz chata, cara ovalada, frente pequeña, boca grandes labios medianos, cejas pobladas, horizontales separadas y comisuras horizontales, tez moreno obscuro, señas particulares: diversas cicatrices por acné en el rostro, espalda y brazos, pantalón de mezclilla azul marino, talla 30 o 28, playera negra, talla mediana, manga corta, zapato negro o guarache, talla 26 y camisa mediana.

6.- BENJAMIN ASCENCIO BAUTISTA, sobrenombre "Comelón" y/o "Dormilón", de 19 años de edad cuando fue visto por última vez, con fecha de nacimiento el [illegible] de abril de 1995, media filiación: estatura 1.57 metros aproximadamente, peso 55 a 60 kilos, complexión regular, cabello negro, grueso y abundante, lo usa rapado, sin barba, sin bigote, cabeza ovalada, ojos café obscuro, orejas ligeramente separadas, mentón ovalado, nariz mediana, base [illegible], tez moreno, señas particulares: cicatriz en la cabeza (región trasera izquierda), un lunar en [illegible] izquierdo de cara, vestimenta: pantalón talla 28, playera ceñida al cuerpo, camisa [illegible] boxer o [illegible] mediana, calcetines cortos, cinturón sencillo zapatos 6.0 a 6.5.

7.- CARLOS IVAN RAMIREZ VILLAREAL, sobrenombre "Diablo" y/o "Diablillo", de 19 años de edad cuando fue visto por última vez, fecha de nacimiento el 26 de Noviembre de 1994, media filiación: estatura 1.60 metros, peso 50 kilos, complexión regular, cabello lacio o quebrado, negro con canas lo utiliza rapado, vello facial escaso, cabeza redonda, ojos negros ovalados chicos, orejas triangulares, mentón en punta, nariz recta mediana, cara ovalada, frente mediana, boca mediana, comisuras horizontales, cejas pobladas, separados y horizontales, bolitas en pierna izquierda, tez moreno claro, señas particulares: raspón en cadera posterior, en pierna derecha arriba de rodilla tamaño pequeño con relieve, en cara interna de rodilla sin especificar lateralidad, en pierna derecha a la altura media del fémur larga color negra abultada, dos lunares en clavícula, separados entre 2 o 3 centímetros, con relieve sin especificar lateralidad, en hombro derecho abultado negro, en planta de pie liso, no especifica lateralidad, vestimenta: pantalón de mezclilla azul o negro, talla 28, playera [illegible] sin cuello ceñida, huaraches de cuero del número 6.0, boxer cortos y calcetines cortos.

8.- CARLOS LORENZO HERNÁNDEZ MUÑOZ, sobrenombre "el Trujillo", de 18 años de edad cuando fue visto por última vez, fecha de nacimiento el día 18 de Octubre de 1995, media filiación: 1.62 metros de estatura, peso 60 kilos, complexión regular a fornido, cabello lacio, negro, abundante y lo usa corto, vello facial escaso, ojos negros, tez moreno oscuro, señas particulares: cicatriz en parte posterior del hombro y cicatriz en la frente, vestimenta: calzado tipo mocasín número 6, shorts, pantalón.

9.- CÉSAR MANUEL GONZÁLEZ HERNÁNDEZ, sobrenombre "Panotla" y/o "El Marinela", de 22 años de edad cuando fue visto por última vez, fecha de nacimiento el día 8 de Marzo de 1992, media filiación: estatura 1.70 a 1.75 metros aproximadamente, peso 48 kilos, complexión delgada, grupo sanguíneo "A" positivo, cabello quebrado, castaño obscuro, delgado, escaso, lo utiliza rapado, vello facial en mentón, ojos grandes color café oscuro, nariz respingada mediana, tez moreno claro, señas particulares: cicatriz en ceja derecha o izquierda faltándole vellosidad, entre brazo y antebrazo de 3 centímetros aproximadamente de acné en la cara, por accidente automovilístico en mano derecha dedo medio y anular, otra por quemadura por soldadura en uno de sus pies, un lunar en el pie (no especifica cual) cicatriz de acné en la espalda baja, vestimenta: calzado del número 5.5.

10.- CHRISTIAN ALFONSO RODRIGUEZ TELUMBRE, de 19 años de edad cuando fue visto por última vez, fecha de nacimiento el 9 de Agosto de 1995, media filiación: estatura de 1.85 a 1.87 centímetros, peso 67 a 70 kilos, complexión delgado, cabello negro, lacio y ondulado y corto, vello facial sin barba ni bigote, ojos medianos color café claro, orejas medianas, lóbulo adherido, mentón ovalado, nariz recta mediana y base mediana, cara ovalada, frente mediana, boca grande, labios medianos, comisuras horizontales, cejas semipobladas horizontales separadas, acné en costa y pecho, tez moreno claro, quemado, señas particulares: cicatriz lineal de color blanca de dos centímetros en muslo derecho abultada, un lunar en glúteo izquierdo, pequeño, vestimenta: playera blanca, cuello tipo V marca Guadalupana, huarache cruzado número 6.0 u 8.0, pantalón azul claro.

11.- CHRISTIAN TOMAS COLON GARNICA, de 19 años de edad cuando fue visto por última vez, fecha de nacimiento el 24 de Julio de 1995, media filiación: estatura de 1.50 a 1.72 metros, peso 55 a 75 kilos, complexión regular, grupo sanguíneo "O" positivo, cabello lacio, negro y abundante, vello facial escaso, cabeza redonda, ojos chicos, cejas medianas semipobladas separadas, mentón cuadrado, nariz gruesa, cara cuadrada, frente pequeña, base mediana, labios medianos, comisuras horizontales, cejas separadas, pobladas y horizontales, tez moreno, señas particulares: cicatriz por quemadura en antebrazo derecho más obscura que la piel, cicatrices de viruela, [illegible] en lo personal no recuerdo exactamente el derecho, vestimenta: tenis Nike con logotipo paloma del número 7, playera roja polo con franjas blancas con gorrita, pantalón de mezclilla azul [illegible] cinturón con figura en la hebilla de un caballo color negro marca Cassio.

12.- GILBERTO ORTIZ RAMOS, de 22 años de edad cuando fue visto por última vez, fecha de nacimiento el día 22 de Septiembre de 1992, media filiación: estatura de 1.75 metros, peso 65 a 70 kilos, complexión regular a robusta, cabello lacio, negro, delgado, vello facial usa patillas largas, ojos grandes color café oscuro, medianos, rasgados y oscuros, mentón en punta, nariz chata, cara ovalada (dicharente), frente mediana, [illegible] chica, labios delgados, comisuras horizontales, cejas pobladas, separadas y arqueadas, tez moreno claro, señas particulares: una cicatriz debajo de la nariz, cicatriz lineal curva en la palma de la mano izquierda, vestimenta: calzado tenis Adidas del número [illegible] pantalón de mezclilla, playera lisa.

13.- DORIAN GONZÁLEZ PARRAL, sobrenombre "El Kinder", de 18 años de edad cuando se fue visto por última vez, fecha de nacimiento el 23 de Diciembre de 1995, media filiación: 1.50 a 1.55 metros de estatura, con peso de 50 kilos, complexión delgado, cabello negro, lacio y corto, lo usa rapado, vello facial escaso, ojos chicos color café [illegible] ovalados, [illegible] ovalados, medianas ovaladas, mentón triangular, nariz delgada, base ancha, cara ovalada, [illegible] medianas, boca pequeña, labios medianos, comisuras horizontales, cejas semipobladas, horizontales y separadas, tez clara, señas particulares: una cicatriz por quemadura en pierna con liquido con tamaño de aproximadamente un centímetro y un lunar en la parte derecha del cuello de forma circular de aproximadamente un medio centímetro, otro en región maseterina color café, tamaño de

ART.110
FRACC. V,VII
LFTAIP
MOTIVACIÓN 1

ART. 113
FRACC I LFTAIP
MOTIVACION 2

518

menos de un centímetro tiene dos, vestimenta: calzado huaraches número 24, pantalón de mezclilla talla 16 o 18 y cinturón.

14.- JORGE LUIS GONZÁLEZ PARRAL, de 21 años de edad cuando fue visto por última vez, con fecha de nacimiento el día 2 de Septiembre de 1993 o 3 de septiembre de 1993, media filiación: estatura de 1.60 a 1.65 metros, complexión delgado, cabello negro, lacio y corto, ojos chichos color café oscuro, medianos, ovalados, mentón ovalado, nariz delgada, base mediana, tez moreno claro, señas particulares: fractura en las muñecas de ambas manos, vestimenta: pantalón de mezclilla color azul.

15.- EMILIANO ALEN GASPAR DE LA CRUZ, sobrenombre "El pilas", de 23 años de edad cuando fue visto por última vez, con fecha de nacimiento el día 20 de Agosto de 1991, media filiación: estatura de 1.70 metros, peso 70 kilos, complexión delgado, cabello corto, oscuro, lacio u ondulado, delgado y abundante, vello facial barba y bigote aunque se lo rasura, cabeza redonda, ojos café oscuro de tamaño mediano, orejas medinas, mentón redondo, nariz mediana recta, cara ovalada, frente mediana, boca mediana, labios pequeños, comisuras horizontales, cejas pobladas, horizontales y separadas, tez moreno oscuro, señas particulares: tiene callos en las manos, una cicatriz en la pantorrilla de un centímetro de tamaño no se especifica lateralidad, otra en cabeza de medio centímetro no se especifica sitio exacto, una mancha en la espalda color chocolate, lunar en la frente entre las cejas, vestimenta: información incompleta (pantalón de mezclilla, playera y tenis).

16.- EVERARDO RODRÍGUEZ [illegible], sobrenombre "El Kalimba" y/o "Chango", de 19 años de edad cuando fue visto por última vez, con fecha de nacimiento el día 5 de Enero de 1995, media filiación: estatura 1.63 metros, peso 50 a 55 kilos, complexión delgado, cabello negro, lacio, grueso y corto, sin barba ni bigote, ojos café oscuro de tamaño medianos, orejas chicas ovaladas, mentón triangular, nariz grande base ancha, cara ovalada, frente pequeña, boca grande, labios gruesos, comisuras horizontales, cejas pobladas horizontales y separadas, tez moreno claro, señas particulares: cicatriz arriba de la frente a la altura de nacimiento de cabello de forma lineal de 3 centímetros, en cabeza lado derecho en la parte alta visible entre el cabello, en zona lumbar lado izquierdo de aproximadamente tres centímetros, en pantorrilla de extremidad interior, una mancha o lunar en el cuello de color negro o café pequeño de forma redonda, perforación en oreja lado izquierdo, vestimenta: pantalón negro de vestir, talla 28 a 30, playera roja con rayas amarillas en su parte frontal, talla mediana, cuello redondo, cinturón [illegible] de metal con figura de espuela, huaraches, negros [illegible] con suela de llanta del número 5, boxer mediano.

17.- FELIPE ARNULFO [illegible], de 20 años de edad cuando fue visto por última vez, con fecha de nacimiento el 21 de Mayo de 1994, media filiación: estatura de 1.65 o 1.70 metros, peso de 55 a 60 kilos o 86 kilos, complexión regular, o robusto, cabello color oscuro, quebrado, corto, grueso con algunas canas, vello facial barba y bigote, se lo rasura, ojos medianos, café oscuro o negro y ovalados, orejas medianas pegadas, mentón ovalado, nariz recta, delgada y base ancha, boca mediana, labios gruesos, comisuras horizontales, cara ovaladas, frente pequeña, cejas pobladas y arqueadas, tez moreno oscuro, señas particulares: una cicatriz en medio de la cabeza se le cae ventilador, cicatriz en estómago lado derecho con corte con vidrio, cicatriz del lado derecho a la altura de las costillas de 2 centímetros aproximadamente y de la frente por encima de la ceja izquierda, dos lunares en la parte trasera del cuello del lado derecho, en hombro derecho de dos centímetros aproximadamente, vestimenta: pantalón negro o azul de mezclilla, talla grande, playera o camisa verde talla grande, tenis de color blanco de número de 5 a 5.5, cinta color vede que porta en brazo derecho.

ART.110
FRACC. V,VII
LFTAIP
MOTIVACIÓN 1

ART. 113
FRACC I LFTAIP
MOTIVACION 2

519

18.- GIOVANNI GALINDREZ GUERRERO, sobrenombre "spider", de 20 años de edad, con fecha de nacimiento el 19 de Septiembre de 1994, media filiación: estatura 1.58 a 1.60 metros, peso de 42 a 46 kilos, complexión regular a delgada, grupo sanguíneo "O" positivo, cabello color oscuro, quebrado, corto, abundante, lo usa rapado, vello facial barba y bigote que usa rasurada, ojos color café oscuro, medianos, alargados, orejas tamaño medio, lóbulo separado, mentón ovalado, nariz ancha, recta y achatada, cara ovalada, frente mediana, labios medianos, comisuras horizontales, cejas pobladas, boca chica, tez moreno claro, señas particulares: cicatriz en el pómulo derecho o izquierdo entre 1 y 2 centímetros aproximadamente, pequeño arriba en la ceja derecha; en brazo izquierdo en la muñeca tipo rasgada curvada en forma de "v" o "u" de 1 centímetro aproximadamente, un tatuaje en forma de corazón color rojo con nombre Carolina, parte poster de la espalda área del omoplato, vestimenta: pantalón de mezclilla azul o negro deslavado con varias bolsas en los lados talla 28, playera de color verde sin estampado de cuello redondo talla 14, huaraches con suela cruzados de piel color vino del número 6, mochila de color rojo y bóxer no de [illegible]

19.- ISRAEL CABALLERO SÁNCHEZ, sobrenombre "Aguirrito", de 21 años de edad cuando fue visto por última vez, con fecha de nacimiento 28 de septiembre de 1993, media filiación: 1.62 a 1.72 centímetros, peso 60 kilos, complexión regular, cabello negro, liso con corte a rapa, cabeza redonda, ojos negros tamaños mediano, orejas grandes, mentón redondo, nariz mediana y chata, cara redonda, frente mediana, boca mediana, labios medianos, comisuras abatidas, cejas pobladas, horizontales y separadas, tez moreno claro, señas particulares: mancha o lunar en forma de mapa, rectangular de 3 a 5 centímetros, color café claro aproximadamente al centro de la espalda, lugar de bajo de la oreja derecha, vestimenta: playera o camisa azul o gris talla mediana, pantalón de mezclilla azul o gris talla 30, playera negra de licra con logotipos, ropa interior de color llamativa, calcetines negros o [illegible], cinturón negro, calzado huaraches negros del número 24 o 26.

20.- ISRAEL JACINTO [illegible]RDO, sobrenombre "Chokyto", de 19 años de edad cuando fue visto por última vez, fecha de nacimiento el 15 de [illegible] de 1995, media filiación: estatura de 1.68 a 1.70 metros, peso 105 kilos, complexión [illegible], grupo sanguíneo "O" positivo, cabello corto, oscuro, lacio y ondulado, con algunas canas, abundante, [illegible] barba delgada alrededor, cabeza redonda, ojos café claro grandes, orejas medianas, mentón redondo, nariz grande achatada, boca grande, labios medianos y comisuras horizontales, tez moreno claro, señas particulares: cicatriz en la cabeza de 2 centímetros, área occipital sutura 5 puntos, en parte superior de rodilla no se especifica lateralidad, cicatriz en brazo derecho de aproximadamente un centímetro por vacuna y en la mejilla izquierda abajo del ojo de 1 centímetro, vestimenta: pantalón de mezclilla azul marino oscuro, [illegible] en una bolsa talla 38 a 40, playera roja con líneas negras talla grande, calzado tipo [illegible] de cuero con camuflaje tipo militar, con hebilla talla 28 tipo llanta.

21.- JESUS [illegible]ANY RODRIGUEZ TLATEMPA, de 20 años de edad cuando fue visto por última vez, fecha de nacimiento el 24 de Diciembre de 1993, media filiación: 1.70 centímetros, peso 68 kilos, complexión delgada o robusto, grupo sanguíneo "O" positivo, cabello negro, lacio, corto, grueso y escaso, barba y bigote escaso, cabeza redonda, ojos café oscuro, orejas grandes, mentón ovalado, nariz mediana, cejas escasas o pobladas, [illegible]adas y separadas, frente mediana, boca mediana, comisuras horizontales, tez moreno claro, señas particulares: cicatriz en tobillo lado externo derecho, ovalado, liso y un poco más oscuro que la piel de 6 centímetros, [illegible] cabeza le dan 3 puntadas, no le crecía el cabello, de tono más claro que la piel, cicatriz grande en el cuello, mancha de nacimiento de 2.5 centímetros en forma ovalada en base de cuello, lado derecho, vestimenta: pantalón talla 30, playera mediana tipo polo o con cuello V, tenis negros o azul marino o blancos, marca puma con agujeta negra número 26.5, anillo color gris liso no grabado, mochila roja con gris sencilla con asas de tela, escapulario en tela imagen de Jesucristo.

ART.110
FRACC. V,VII
LFTAIP
MOTIVACIÓN 1

ART. 113
FRACC I LFTAIP
MOTIVACION 2

22.- JONÁS TRUJILLO GONZÁLEZ, sobrenombre "El Benis", de 20 años de edad cuando fue visto por última vez, con fecha de nacimiento el día 29 de Marzo de 1994, media filiación: 1.80 metros de estatura, pesa de 98 a 100 kilos, complexión robusta, grupo sanguíneo "O" positivo, cabello oscuro, chino, grueso y abundante, lo usa rapado, barba muy escasa, cabeza redonda, ojos negros, café oscuro ovalados, orejas cuadradas, separadas del cráneo, mentón partido, nariz delgada, cara ovalada, boca chica, labios medianos, cejas pobladas, separadas y arqueadas, comisuras horizontales, tez moreno claro, señas particulares: una cicatriz entre el cuello y la barbilla, en la ceja izquierda cerca de la cien por pedrada a los 10 años, hundida de color más claro que la piel de 1 centímetro forma ovalada, fractura de tobillo izquierdo le ponen férula, posteriormente se raspa, vestimenta: pantalón de mezclilla talla 36 o pants negro, sudadera azul fuerte, cuello redondo, con letras negras al frente talla "G", zapato tipo huarache color café, tiras cruzadas con correa o cinturón de una suela de llanta número 9, mochila tejida a mano de colores.

23.- JORGE ÁLVAREZ NAVA, sobrenombre "El Chabelo", de 29 años de edad cuando fue visto por última vez, con fecha de nacimiento el día 25 de Septiembre de 1985, media filiación: estatura de 1.80 metros, peso 7[illegible] kilos, complexión robusta, grupo sanguíneo "B" negativo, cabello negro y lacio, vello facial abundante, vello corporal vellosidad en las piernas, cabeza ovalada, ojos grandes de color café oscuro, orejas medianas, mentón redondo, nariz mediana respingada, cara redonda, frente pequeña, boca mediana, labios pequeños, comisuras horizontales, cejas pobladas horizontales separadas, tez blanca, señas particulares: una cicatriz vertical bajo el ojo derecho, vestimenta: pantalón de mezclilla talla 32, playera tipo polo manga corta talla mediana, sudadera color verde de cierre al frente, con capucha y bolsas a los lados talla mediana, calzado huaraches talla [illegible] se desconoce mayores datos de la vestimenta.

24.- JORGE ANIBAL CRUZ MENDOZA, de [illegible] años de edad cuando fue visto por última vez, con fecha de nacimiento el día 14 de Agosto de 1995, media filiación: estatura de 1.65 metros, de peso 60 kilos, complexión delgado, cabello negro, corto y [illegible] abundante, cabeza ovalada, ojos chicos de color café oscuros y ovalados, orejas [illegible] medianas, mentón redondo, nariz chata y gruesa, tez moreno claro, señas particulares: cicatriz en un [illegible] de forma circular de 1 centímetro, estrías en la espalda y cicatriz redonda en pie derecho de 3 centímetros [illegible] tercio superior de forma lineal de 5 centímetros en el abdomen de forma circular de 3 centímetros [illegible] dactilar en el costado izquierdo del estómago en forma de ovalo horizontal de .5 centímetros de color oscuro, vestimenta: pantalón de mezclilla talla 28, playera chica, sudadera chica, tenis blancos con logotipo del mismo color negro, talla 26, cinturón negro de cuero, se desconocen mayores datos de la vestimenta.

25.- JORGE ANTONIO [illegible] de 20 años de edad cuando fue visto por última vez, fecha de nacimiento el 7 de Junio [illegible] media filiación: estatura [illegible]/1.85 metros, peso 80 kilos, complexión delgado, grupo sanguíneo [illegible] cabello negro, lacio con corte a rapa, sin barba ni bigote, cabeza ovalada, ojos medianos de color negros, orejas grandes, mentón redondo, nariz grande chata, cejas pobladas, arqueadas y prominentes, comisuras horizontales, frente mediana, tez moreno, señas particulares manchas negras en brazos, cicatriz debajo de la rodilla izquierda y cicatriz por acné en ambos brazos, un tatuaje en forma de corazón entre el [illegible] dice y el apellido de 2 centímetros, perforación en la oreja derecha, vestimenta: playera amarilla talla mediana, pantalón de mezclilla azul talla 34, tenis de color rojo marca Pirma del número 27.5.

26.- JOSÉ ÁNGEL CAMPOS [illegible], sobrenombre "[illegible]", de 33 años de edad cuando fue visto por última vez, con fecha de nacimiento 31 de Mayo [illegible], media filiación: estatura 1.70 metros, peso 60 kilos, complexión delgado, cabello negro y lacio, cabeza cuadrada, ojos medianos de color negro, orejas medianas, mentón cuadrado, nariz mediana respingada, frente mediana, boca mediana, comisuras

[illegible]

ART.110
FRACC. V,VII
LFTAIP
MOTIVACIÓN 1

ART. 113
FRACC I LFTAIP
MOTIVACION 2

horizontales, cejas pobladas, tez moreno claro, señas particulares: cicatriz pequeña en la cabeza, en la parte occipital posterior, cicatrices leves (por escoriaciones) en piernas, dos lunares en el cuello del lado derecho a la altura de la nuca, perforación en la oreja izquierda, vestimenta: playera rayas blancas sobre fondo naranja talla mediana, pants gris, rayas blancas a los costados, huaraches número 26.

27.- JOSÉ ÁNGEL NAVARRETE GONZÁLEZ, sobrenombre "El pepe", de 18 años de edad cuando fue visto por última vez, con fecha de nacimiento el día 19 de Diciembre de 1996, media filiación: estatura de 1.80 metros, peso de 56 a 60 kilos, complexión delgado, grupo sanguíneo "ORH" positivo, cabello negro, corto y ondulado abundante, vello facial escaso, cabeza ovalada, ojos café oscuro, orejas medianas pegadas, mentón cuadrado, nariz espigada afilada base ancha, cejas pobladas, labios grandes y boca grande, tez blanca, señas particulares: se duplica la información con Joshivani Guerrero de la Cruz/ cicatriz espalda lado derecho de forma circular de color café de 2 centímetros y una cicatriz en el brazo izquierdo por mordida de perro, un lunar en la espalda, lado derecho de forma circular de aproximadamente dos centímetros en color café y otro en cadera de cinco centímetros, vestimenta: pantalón mezclilla talla 30, playera chica, huaraches de piel gruesa cruzados, talla 25.

28.- JOSÉ EDUARDO BARTOLO TLATEMPA, edad 18 años cuando se le vio por última vez, con fecha de nacimiento el 13 de Octubre de 1995, media filiación: 1.75 a 1.80 metros de estatura, de peso 74 a 78 kilos, complexión media delgada, cabello negro, corto, quebrado, grueso y abundante, barba y bigote escasos, cabeza ovalada, ojos café oscuro, tamaño normal tamaño mediano, color café oscuro y ovalados, orejas tamaño mediano, lóbulo separado, mentón ovalado, nariz grande base ancha y gruesa, frente mediana, labios gruesos y cejas medianas, tez moreno claro, señas particulares: cicatriz en el tercio anterior de la espalda de forma ovalada de 7 centímetros y en el párpado inferior tercio externo de ojo izquierdo en forma lineal, vestimenta: playera tipo polo color azul turquesa talla mediana y un pantalón negro o azul de mezclilla talla 34, [illegible] mediano.

29.- JOSÉ LUIS LUNA [illegible]ES, sobrenombre "El pato", de 21 años de edad cuando fue visto por última vez, de fecha de nacimiento el 13 de Septiembre de 19[illegible], media filiación: 1.63 metros de estatura, con un peso de 52 a 58 kilos, complexión delgado/medio, grupo sanguíneo "ORH" positivo, cabello ondulado, negro abundante, corto y bigote escaso, cabeza ovalada, ojos rasgados de color café tamaño chico de color café oscuro, mentón ovalado, nariz [illegible] base ancha, forma aguileña, cejas pobladas, boca mediana, frente mediana, tez moreno claro, señas particulares: una cicatriz a la altura de las cejas en la parte media, un lunar en la nariz del lado izquierdo y en la barbilla/nariz región zigomática derecha, región geniana lado izquierdo, vestimenta: pants gris y [illegible] número 26.

30.- JOSHIVANI GUERRERO DE LA CRUZ, de [illegible] años de edad cuando fue visto por última vez, de fecha de nacimiento el día 15 de Febrero de [illegible], media filiación: estatura 1.73 a 1.78 metros, peso 65 kilos, complexión delgado, cabello lacio negro, grueso y corto, cabeza ovalada, ojos tamaño pequeño de color café claro, orejas grandes y pegadas/medianas, mentón ovalado, nariz mediana base ancha, cejas pobladas, arqueadas, separadas, boca mediana, labios medianos, comisuras horizontales, tez blanca, señas particulares: cicatriz en la ceja izquierda por caída de cabello, un lunar atrás de la oreja izquierda, lóbulo izquierdo perforado, cejas cortadas ([illegible]), vestimenta: pantalón talla 28, playera mediana, tenis de tela de color negro del número 27.

31.- JULIO CÉSAR LÓPEZ PA[illegible], de [illegible] años de edad fue visto por última vez, de fecha de nacimiento el día 29 de Enero de 1989, media filiación: estatura 1.65 metros, peso 63 kilos, complexión delgado, grupo sanguíneo "ORH" positivo, cabello negro, lacio con corte a rapa, vello facial barba y bigote escaso, cabeza redonda, ojos color café tamaño mediano/chicos, oscuro y ovalados, orejas medianas, mentón

ART.110
FRACC. V,VII
LFTAIP
MOTIVACIÓN 1

ART. 113
FRACC I LFTAIP
MOTIVACION 2

522

redondo, nariz chata/gruesa, frente mediana, cejas pobladas, tez moreno claro, señas particulares: un lunar en la oreja, una perforación en la oreja, vestimenta: pants azul marino, con talla 34, camiseta tipo polo con rayas amarillas horizontales, franjas delgadas, azul cielo, tenis deportivos del número 26.5.

32.- LEONEL CASTRO ABARCA, de 18 años de edad cuando fue visto por última vez, de fecha de nacimiento el día 6 de Marzo de 1996, media filiación: estatura 1.70 metros, peso 55 kilos, complexión delgado, cabello corto de color negro y lacio, vello facial bigote escaso, cabeza redonda, ojos negros, orejas medianas, mentón redondo, nariz grande y ancha, tez moreno, señas particulares: cicatriz horizontal de 2 a 3 centímetros del costado izquierdo de la columna, cicatriz en forma de "L" en pectoral derecho de 4 centímetros, vestimenta: playera verde esmeralda manga larga, cuello tipo V, diseño de venado color negro en pectoral izquierdo, pantalón de mezclilla azul obscuro talla 28, con cierres en bolsas de los costados y bolsas de costado a la altura de las rodillas, tenis negros Nike del número 8.

33.- LUIS ÁNGEL ABARCA CARRILLO, sobrenombre "Amilzingo", de 17 años de edad cuando fue visto por última vez, de fecha de nacimiento el día 12 de Octubre de 1996, media filiación: estatura 1.60/1.65 metros, peso 40 kilos, complexión delgado, cabello negro, lacio y corto, vello facial barba rasurada con bigote, cabeza redonda, ojos negros de tamaño mediano/chicos de color negro, orejas grande y ovaladas, mentón ovalado, nariz chata/recta base media, frente mediana, cejas pobladas, tez moreno claro, señas particulares: marcas de acné en el rostro, cicatriz en la fosa iliaca derecha, lineal de 15 centímetros, vestimenta: pantalón de mezclilla color azul talla 30, playera azul, zapatos de color negro del número 26.

34.- LUIS ÁNGEL FRANCISCO ARZOLA, sobrenombre "Acoquilandia o cochiloco", de 19 años de edad cuando fue visto por última vez, de fecha de nacimiento el día 31 de Octubre de 1993, media filiación: estatura 1.70/1.83 metros, peso de 40 a 60 kilos, complexión delgado, cabello negro, liso con corte a rapa, vello facial sin barba ni bigote, cabeza redonda, ojos negros tamaño mediano/ovalados color café oscuro, orejas grandes, lobulo separado, mentón ovalado, nariz achatada mediana y recta, frente mediana, cejas semipobladas, boca mediana, labios medianos, tez moreno claro, señas particulares: cicatriz pequeña arriba de la oreja izquierda/lado derecho en forma lineal, un lunar en la boca del lado izquierdo, vestimenta: pantalón de mezclilla talla 33, playera mediana de cuello redondo manga corta talla chica, calzado del número [illegible].

35.- MAGDALENO [illegible] AURO VILLEGAS, sobrenombre "Magda" de 19 años de edad cuando fue visto por última vez, de fecha de nacimiento el día 8 de Septiembre de 1995, media filiación: Estatura 1.55 metros, peso 62 kilos, complexión delgado, cabello color oscuro, quebrado y corto grueso y abundante, vello facial barba y bigote escaso, cabeza ovalada, ojos medianos color oscuros y ovalados, orejas medianas, mentón ovalado, nariz gruesa ligeramente inclinada, frente mediana, cejas pobladas, boca grande, labios medianos, tez moreno claro, señas particulares: cicatriz en el labio a causa de una cirugía, lunar o mancha en el pecho de lado izquierdo amarfa de 1 centímetro, vestimenta: pantalón azul marino de vestir talla 28, playera guinda manga corta con dibujos en color amarillo talla 28 y calzado huarache de color café del número 25.

36.- MARCIAL PABLO [illegible]ANDA, de 20 años de edad cuando fue visto por última vez, de fecha de nacimiento el día 5 de Septiembre de 1994, media filiación: estatura 1.60/1.64 metros, peso 62 kilos, complexión media, cabello negro, grueso, abundante y lacio, cabeza ovalada, ojos color negro, orejas medianas ovaladas, mentón ovalado, nariz recta base ancha, frente amplia, cejas pobladas, boca mediana, labios delgados, tez moreno claro, vestimenta: pants gris, tenis de color blanco con azul del número 26 o 26.5, boxers cortos, calcetín largo, cinturón negro de piel con hebilla chica, gorra blanca con letras al frente.

37.- MARCO ANTONIO GÓMEZ MOLINA, de 21 años de edad cuando fue visto por última vez, de fecha de nacimiento el día 18 de Febrero de 1993, media filiación: estatura 1.75 metros, peso 57 kilos, complexión delgado, grupo sanguíneo "ARH" positivo, cabello de color negro, lacio, abundante y con corte a rapa, vello facial barba y bigote rasurado, cabeza ovalada, ojos pequeños de color café, orejas medianas y separadas, mentón cuadrado, nariz chica, base ancha, tez moreno claro, señas particulares: escoriaciones en hombro izquierdo, entre 10 y 15 centímetros a la mitad de brazo, un lunar en la mano izquierda de 2 centímetros, lunar entre nariz y labio de 1 centímetro, ojo derecho mancha negra, vestimenta: pantalón de mezclilla azul marino talla 32, playera [illegible] de manga larga talla 36, calzado del número 28.

38.- MARTÍN GETSEMANY Y/O MARTÍN GETSEMANI SÁNCHEZ GARCÍA, de 20 años de edad cuando fue visto por última vez, de fecha de nacimiento el día 10 de Agosto de 1994, media filiación: estatura 1.72 metros, peso 67 a 70 kilos, complexión delgado, grupo sanguíneo "BRH" positivo, cabello color negro, lacio y rapado, vello facial escaso, cabeza ovalada, ojos color negro, medianos, orejas medianas, mentón cuadrado, nariz grande, base ancha, tez moreno claro, señas particulares: acné en la espalda alta, cicatriz en pie de lado izquierdo de 7 centímetros, cicatrices en rodilla, dos lunares de lado derecho de la cara a la altura del pómulo, 4 lunares en abdomen pequeños en forma de triángulo, en la boca del estómago, vestimenta: pantalón talla 32, playera talla chica, zapato tipo tenis blancos con franja naranja talla 26.5.

39.- MAURICIO ORTEGA VALERIO, de 18 años de edad cuando fue visto por última vez, de fecha de nacimiento el día 21 de [illegible] de 1995, media filiación, estatura 1.63/1.67 metros, peso 67 a 68 kilos, complexión delgado/mediano, cabello negro, lacio, abundante, vello facial sin barba ni bigote, vello corporal escaso, cabeza ovalada, ojos medianos y de color negro, orejas grandes, lóbulo pegado, mentón ovalado, nariz recta chata, ceja pobl[illegible] frente mediana, boca mediana y labios medianos, tez moreno claro, señas particulares: cicatriz 6 [illegible] de forma irregular en especifica [illegible] de intensidad, un lunar en la barbilla/lunar en la mejilla derecha, circular de color café, vestimenta: pantalón gris mezclilla, playera tipo polo manga corta, rayas horizontales color [illegible] huarache calzado talla 26.

40.- MIGUEL ÁNGEL [illegible] HUERTA, sobrenombre "Bonita", de 28 años de edad cuando fue visto por última vez, de fecha de nacimiento el día 23 de Septiembre de 1986, media filiación: estatura 1.60 metros, peso 80 kilos, [illegible] complexión robusta, grupo sanguíneo "A" cabello negro, lacio con corte a rapa, vello facial barba y bigote, rasurados, cabeza ovalada, ojos medianos de color café obscuro, orejas largas, mentón redondo, nariz chata, tez morena clara, señas particulares: cicatriz quirúrgica en el pie, en pierna izquierda se hizo injerto a la altura de la pantorrilla de [illegible] glúteos de la pierna izquierda, vestimenta: playera [illegible] chaleco negro, tenis color café del número 6.5, pantalón azul mezclilla.

41.- MIGUEL ÁNGEL MENDOZA ZACARÍAS, sobrenombre "El Micio", de 33 años de edad cuando fue visto por última vez, de fecha de nacimiento el día 2 de Septiembre de 1981, media filiación: estatura 1.60 metros, peso 51 kilos, complexión delgado, cabello negro, lacio, con corte a rapa, vello facial barba y bigote rasurado, cabeza ovalada, ojos negros de tamaño mediano (cromosidad en el ojo izquierdo), orejas medianas, mentón ovalado, nariz [illegible] grande, boca mediana, labios medianos, cejas pobladas, frente mediana, tez moreno claro, señas particulares: cicatriz quirúrgica por fractura en pie, presenta varilla y tornillos, perforación en la oreja izquierda, vestimenta: [illegible] pantalón azul de mezclilla talla 28, tenis negros, con suela blanca del número 6.5 o 7.

ESTADOS UNIDOS MEXICANOS

524

42.- SAÚL BRUNO GARCÍA, sobrenombre "Chicharrón", de 18 años de edad cuando fue visto por última vez, de fecha de nacimiento el día 24 de Febrero de 1995, media filiación: estatura 1.60 metros, peso 63 kilos, complexión delgado/mediano, vello facial barba y bigote, cabello negro, ondulado con corte a rapa, cabeza ovalada, ojos medianos de color café claros ovalados, orejas ovaladas, mentón cuadrado, nariz achatada, delgada, tez moreno claro, ceja poblada, frente mediana, boca mediana, labios medianos, señas particulares: cicatriz en la ceja de lado izquierdo, en el cuello y en la ceja izquierda, vestimenta: pantalón talla 28 a 30, playera mediana, tenis café del número 26.5, cinta negra en cuello.

43.- BERNARDO FLORES ALCARAZ, de 21 años de edad cuando fue visto por última vez, de fecha de nacimiento el día 22 de Mayo de 1993, media filiación: estatura 1.65/1.76 metros, peso 80 a 90 kilos, complexión [illegible]o, grupo sanguíneo "S" cabello color negro, corto y lacio, ojos medianos de color café oscuro/ tamaño grande, orejas medianas, mentón redondo, nariz aguileña/grande y chata, tez moreno claro/blanco, señas particulares: cicatriz en la ceja derecha, lunar en la parte de la cadera del lado derecho, un lunar en forma de mancha en el pecho, en el tórax presenta un lunar en forma de manita de gato, vestimenta: Pantalón talla 36, playera grande, tenis converse de bota color azul marino del número 29.

Por lo anterior, con fundamento en los artículos 21 y 102 apartado "A" de la Constitución Política de los Estados Unidos Mexicanos, 2 del Código Federal de Procedimientos Penales, 2, 4, fracc. I), a), b) y V, de la Ley Orgánica de la Procuraduría General de la República, así como 3, I) fracc. V, y 102 párrafo cuarto del Reglamento del citado ordenamiento legal, y Acuerdo A/065/03, emitido por el C. Procurador General de la República, se les instruye a efectos de realizar una búsqueda en los archivos con los que cuentan y se informe si se localiza algún registro relacionado con la persona mencionada, en caso afirmativo, deberán de remitir al suscrito la [redacted]

EL [redacted] RAGIÓN,
[redacted]

c.c.p.- Lic. [redacted] ente del Ministerio Público de la Federación, Titular de la Mesa de Exhortos.- Para su conocimiento y [illegible] a su oficio [illegible].- Presente

ART.110
FRACC. V,VII
LFTAIP
MOTIVACIÓN 1

ART. 113
FRACC I LFTAIP
MOTIVACION 2

EXHORTO: PGR/TLAX/EXH./087/2016

- - - - - - - - - - - - ACUERDO DE RECEPCIÓN DE DOCUMENTO. - - - - - - - - - -

- - - En la Ciudad de Tlaxcala, Estado de Tlaxcala, a los veintitrés días del mes de agosto de dos mil dieciséis.- - - - **TÉNGASE** por recibido el oficio con número 2190/08/2016 de fecha veintitrés de agosto de dos mil dieciséis, signado por el Licenciado [redacted] Director del Centro de Reinserción Social de Tlaxcala, mediante el cual informa "...después de haber realizado una búsqueda exhaustiva, minuciosa y de rastreo en los archivos de este centro ABEL GARCIA HERNANDEZ, ABELARDO VAZQUEZ PENITEN, ADAN ABRAJAN DE LA CRUZ, ALEXANDER MORA VENANCIO, ANTONIO SANTANA MAESTRO, BENJAMIN ASCENCIO BAUTISTA, CARLOS IVAN RAMIREZ VILLAREAL, CARLOS LORENZO HERNANDEZ MUÑOZ, CESAR MANUEL GONZALEZ HERNANDEZ, CHRISTIAN ALFONSO RODRIGUEZ TELUMBRE, CHRISTIAN TOMAS COLON GARNICA, CUTBETO ORTIZ RMAOS, DORIAN GONZLAEZ PARRAL, JORGE LUIS GONZOALEZ PARRAL, EMILIANO ALEN GASPAR D ELA CRUZ, EVERARDO RODRIUGEZ BELLO, FELIPE ARNULFO ROSA, GIOVANNI GALINDREZ GUERRERO, ISRAEL CABALLERO SÁNCHEZ, ISRAEL JORGE ALVAREZ NAVA, JORGE ANIBAL CRUZ MENDOZA, JORGE ANRONIO TIZAPA LEONARDO, JOSÉ ANGEL CAMPOS CANTOR, JOSÉ ANGEL NAVARRETE GONZALEZ, JOSE EDUARDO BARTOLO TLATEMPA, JOSÉ LUIS LUNA TORRES, JOSHIVANI GUERRERO DE LA CRUZ, JULIO CESAR LOPEZ PATOLZIN, LEONEL CASTRO ABARCA, LUIS ANGEL ABARCA CARRILLO, LUIS ANGEL FRANCISCO ARZOLA, MAGDALENO RUBEN [redacted] MARCIAL PABLO BARANDA, MARCO ANTONIO GÓMEZ OLINA, MARTIN GETSEMANY y/o MARTIN GETSEMANI SANCHEZ GARCIA, MAURICIO ORTEGA VALERIO, MIGUEL ANGEL HERNANDEZ MARTINEZ, MIGUEL ANGEL MENDOZA ZACARIAS, SAUL BRUNO GARCÍA Y BERNABE FLORES ALCARAZ, **NO REGISTRAN INGRESO ALGUNO EN ESTA INSTITUCIÓN A MI CARGO**..."; documento constante de dos fojas útiles del cual se da fe de tener a la vista en términos del artículo 208 del Código Federal de Procedimientos Penales. - - - - - - - - - - -

TLAXCALA
GOBIERNO DEL ESTADO
2011 - 2016

CES
COMISIÓN ESTATAL DE SEGURIDAD

526

CE.RE.SO. TLAXCALA
OFICIO NÚMERO: 2190/08/2016.
ASUNTO: Se remite información.

Tlaxcala, Tlax., a 23 de Agosto de 2016.

LIC. [redacted]
AGENTE DEL MINISTERIO PÚBLICO DE LA FEDERACIÓN,
TITULAR DE LA MESA DE EXHORTOS EN EL ESTADO DE TLAXCALA
P R E S E N T E.

Con fundamento en lo dispuesto por los artículos 18 párrafo segundo, de la Co Política de los Estados Unidos Mexicanos; 18, 19 de la Ley de Ejecución de Sanciones Medidas Restrictivas de la Libertad del Estado y S del Reglamento Interior de los C Readaptación Social del Estado de Tlaxcala; en atención a su oficio **1768/2016**, de fecha dieciocho de agosto de dos mil dieciséis, recibido el día veintidós de agosto de la presente anualidad, mediante el cual solicita si en la base de datos se tiene registro de ingreso de las siguientes personas **ABEL GARCÍA HERNÁNDEZ, ABELARDO VÁZQUEZ PENITEN, ADÁN ABRAJÁN DE LA CRUZ, ALEXANDER MORA VENANCIO, ANTONIO SANTANA MAESTRO, BENJAMIN ASCENCIO BAUTISTA, CARLOS IVÁN RAMÍREZ VILLAREAL, CARLOS LORENZO HERNÁNDEZ MUÑOZ, CESAR MANUEL GONZÁLEZ HERNÁNDEZ, CHRISTIAN ALFONSO RODRÍGUEZ TELUMBRE, CHRISTIAN TOMÁS COLÓN GARNICA, CUTBERTO ORTIZ RAMOS, DORIAN GONZÁLEZ PARRAL, JORGE LUIS GONZÁLEZ PARRAL, EMILIANO ALEN GASPAR DE LA CRUZ, EVERARDO RODRIGUEZ BELLO, FELIPE ARNULFO ROSA, GIOVANNI GALINDREZ GUERRERO, ISRAEL CABALLERO SÁNCHEZ, ISRAEL JACINTO LUGARDO, JESÚS JOVANY RODRÍGUEZ TLATEMPA, JONÁS TRUJILLO GONZÁLEZ, JORGE ÁLVAREZ NAVA, JORGE ANÍBAL CRUZ MENDOZA, JORGE ANTONIO TIZAPA LEGIDEÑO, JOSÉ ÁNGEL CAMPOS CANTOR, JOSÉ ÁNGEL NAVARRETE GONZÁLEZ, JOSÉ EDUARDO BARTOLO TLATEMPA, JOSÉ LUIS LUNA TORRES, JOSHIVANI GUERRERO DE LA CRUZ, JULIO CESAR LÓPEZ PATOLZIN, LEONEL CASTRO ABARCA, LUIS ÁNGEL ABUNDIO CARRILLO, LUIS ÁNGEL FRANCISCO ARZOLA, MAGDALENO RUBÉN LAURO VILLEGAS, MARCIAL PABLO BARANDA, MARCO ANTONIO GÓMEZ MOLINA, MARTÍN GETSEMANY y/o MARTÍN GETSEMANÍ SÁNCHEZ GARCÍA, MAURICIO ORTEGA VALERIO, MIGUEL ÁNGEL HERNÁNDEZ MARTÍNEZ, MIGUEL ÁNGEL MENDOZA ZACARÍAS, SAÚL BRUNO GARCIA y BERNABÉ FLORES ALCARAZ** en este Centro de Reinserción Social.

Por lo anterior le informo a Usted que, después de haber realizado una **búsqueda exhaustiva, minuciosa y de rastreo en los archivos de este Centro ABEL GARCÍA HERNÁNDEZ, ABELARDO VÁZQUEZ PENITEN, ADÁN ABRAJÁN DE LA CRUZ, ALEXANDER MORA VENANCIO, ANTONIO SANTANA MAESTRO, BENJAMIN ASCENCIO BAUTISTA, CARLOS IVÁN RAMÍREZ**

Desarrollo para Todos

ART.110
FRACC. V,VII
LFTAIP
MOTIVACIÓN 1

ART. 113
FRACC I LFTAIP
MOTIVACION 2

TLAXCALA
GOBIERNO DEL ESTADO
2011 - 2016

CES
OMISIÓN ESTATAL DE SEGURIDAD

527

VILLAREAL, CARLOS LORENZO HERNÁNDEZ MUÑOZ, CESAR MANUEL GONZÁLEZ HERNÁNDEZ, CHRISTIAN ALFONSO RODRÍGUEZ TELUMBRE, CHRISTIAN TOMÁS COLÓN GARNICA, CUTBERTO ORTIZ RAMOS, DORIAN GONZÁLEZ PARRAL, JORGE LUIS GONZÁLEZ PARRAL, EMILIANO ALEN GASPAR DE LA CRUZ, EVERARDO RODRÍGUEZ BELLO, FELIPE ARNULFO ROSA, GIOVANNI GALINDREZ GUERRERO, ISRAEL CABALLERO SÁNCHEZ, ISRAEL JACINTO LUGARDO, JESÚS JOVANY RODRÍGUEZ TLATEMPA, JONÁS TRUJILLO GONZÁLEZ, JORGE ÁLVAREZ NAVA, JORGE ANÍBAL CRUZ MENDOZA, JORGE ANTONIO TIZAPA LEGIDEÑO, JOSÉ ÁNGEL CAMPOS CANTOR, JOSÉ ÁNGEL NAVARRETE GONZÁLEZ, JOSÉ EDUARDO BARTOLO TLATEMPA, JOSÉ LUIS LUNA TORRES, JOSHIVANI GUERRERO DE LA CRUZ, JULIO CESAR LÓPEZ PATOLZIN, LEONEL CASTRO ABARCA, LUIS ÁNGEL ABARCA CARRILLO, LUIS ÁNGEL FRANCISCO ARZOLA, MAGDALENO RUBÉN LAURO VILLEGAS, MARCIAL PABLO BARANDA, MARCO ANTONIO GÓMEZ MOLINA, MARTÍN GETSEMANY y/o MARTÍN GETSEMANÍ SÁNCHEZ GARCÍA, MAURICIO ORTEGA VALERIO, MIGUEL ÁNGEL HERNÁNDEZ MARTÍNEZ, MIGUEL ÁNGEL MENDOZA ZACARÍAS, SAÚL BRUNO GARCIA y BERNABÉ FLORES ALCARAZ, ***NO REGISTRAN INGRESO ALGUNO EN ESTA INSTITUCIÓN A MI CARGO.***

Lo que se hace de su [redacted] gar.

[redacted]

Desarrollo para Todos

JHM/LAML/slc.

Calle No. 8 s/n, Col. La Loma Xicohténcatl, Ciudad de Tlaxcala, C.P. 90070, Conmutador: (246) 465 0550, Fax: (246) 466 0422

ART.110
FRACC. V,VII
LFTAIP
MOTIVACIÓN 1

ART. 113
FRACC I LFTAIP
MOTIVACION 2

528

EXHORTO: PGR/TLAX/EXH./087/2016

ACUERDO DE RECEPCIÓN DE DOCUMENTO.

En la Ciudad de Tlaxcala, Estado de Tlaxcala, a los veinticuatro dias del mes de agosto de dos mil dieciséis.

TÉNGASE por recibido el oficio con número CES-2353/2016 de fecha veinticuatro de agosto de dos mil dieciséis, signado por el Inspector de la Policía Federal [redacted] Comisionado Estatal de Seguridad, mediante el cual informa "...después de haber realizado una búsqueda minuciosa en los archivos documentales y magnéticos de esta comisión a mi cargo, respecto de la información que solicita de las persona en el oficio que se contesta, únicamente se encontró en las bases de Plataforma México, específicamente en el rubro de Informe Policía Homologo, información de la persona de nombre [redacted] información que adjunto en copia certificada..."; documento constante de una copia útil y un anexo del cual se da fe de tener a la vista en términos del artículo 208 del Código Federal de Procedimientos Penales.

Con fundamento en los artículos 16, 21, 102 apartado "A" de la Constitución Política de los Estados Unidos Mexicanos, 2º, 3º, 168, 180, del Código Federal de Procedimientos Penales, 4 y 22 de la Ley Orgánica de la Procuraduría General de la República, es de acordarse y se:

A C U E R D A

PRIMERO.- Agréguese a los autos de la presente indagatoria, el oficio y anexo de referencia; a fin de que surta los efectos legales a que haya lugar.

C Ú M P L A S E

Así, lo acordó y firma la LICENCIADA [redacted] ente del Ministerio Público de la Federación, Titular de la Mesa de Exhortos, Adscrita a la Fiscalía de Averiguaciones Previa de la Unidad del Sistema Tradicional, quien actúa en té[redacted]e Procedimientos Penales con dos testigos de asistencia que al fir[redacted]ado.

Form[redacted]

ART.110
FRACC. V,VII
LFTAIP
MOTIVACIÓN 1

ART. 113
FRACC I LFTAIP
MOTIVACION 2

TLAXCALA
GOBIERNO DEL ESTADO
2011 - 2016

CES
CONSEJO ESTATAL DE SEGURIDAD

529

OFICIO No.: CES-2353/2016.
ASUNTO: Se remite información.

Tlaxcala, Tlax., a 24 de agosto de 2016.

LICENCIADA [redacted]
AGENTE DEL MINISTERIO PÚBLICO DE LA FEDERACIÓN, TITULAR DE LA MESA DE EXHORTOS
P R E S E N T E.

Con fundamento en lo dispuesto por los artículos 21 párrafo noveno de la Constitución Política de los Estados Unidos Mexicanos; 132 fracción XIII del Código Nacional de Procedimientos Penales; 78 párrafo primero de la Constitución Política del Estado Libre y Soberano de Tlaxcala; artículos 2, 22, 65 y 66 de la Ley de Seguridad Pública del Estado de Tlaxcala y sus Municipios; y en cumplimiento a su oficio número 1767/2016 de fecha dieciocho de agosto del año dos mil dieciséis, recibido en esta Comisión a través de Oficialía de Partes, el día veintidós del mismo mes y año en curso, emitido en autos del Exhorto número PGR/TLAX/EXH/87/2016, me permito informar a Usted, que después de haber realizado una búsqueda minuciosa en los archivos documentales y magnéticos de esta Comisión a mi cargo, respecto de la información que solicita de las persona en el oficio que se contesta, únicamente se encontró en las bases de Plataforma México, específicamente en el rubro de Informe Policial Homologado, información de la persona de nombre [redacted] información que adjunto en copia certificada.

Lo que se hace de su conocimiento, para los efectos legales correspondientes.

[redacted]

Mtb/jlj

Desarrollo para Todos

Calle Xicohténcatl No. 13, esq. Lardizábal Colonia Centro, C.P. 90000 Conmutador: 246 46 52050, Fax 246 462 10 08.
email: [redacted]

ART.110
FRACC. V,VII
LFTAIP
MOTIVACIÓN 1

ART. 113
FRACC I LFTAIP
MOTIVACION 2

ART.110
FRACC. V,VII
LFTAIP
MOTIVACIÓN 1

JORGE LUIS GONZALEZ PARRAL

Informe Policial Homologado

INFORMACIÓN PRINCIPAL

Folio: 804803
Estatus: PENDIENTE DE SI

DATOS GENERALES

No.Informe: 10242 Fecha del Informe: 27/12/2014 Hora del Informe:
Nº Oficio: SSPM/10240/201 Fecha del evento: 25/12/2013 Hora del evento:
Asunto: EBRIO IMPERTINENTE
Dirigido A:
Cargo Nombre
Oficial: oficial
Documento: Parte Informativo En atención a: Denuncia Ciudadana
Turno: Primero Participación: En apoyo
Nombre del Comandante de Agrupamiento: CATALN NAVA ISAURO
Nombre del Comandante del Operativo: CATALAN NAVA ISAURO

EVENTO

Tipo Evento: ACTIVIDAD POLICIAL Subtipo Evento: NO APLICA

UBICACIÓN

Estado: GUERRERO
Municipio: CHILPANCINGO DE LOS BRAVO
A
Urbana
Localidad: CHILPANCINGO
Colonia: CENTRO
Calle: Seleccione
Entre Calle:
Y Calle:
Referencia:

PLAZA PRIMER CONGRI

DATOS GENERALES

Atendido por la Corporación: S.P.M. SEGURIDAD PUBLIC
A. Paterno: GONZALEZ
A. Materno: PARRAL
Nombre (s): JORGE LUIS
Alias:
RFC:
CURP:
IFE:
Estado Civil: SE DESCONOCE
Fecha de nacimiento:
Lugar de nacimiento: GUERRERO
Edad: 18
Edad Aparente:
Nacionalidad: MEXICANA
Pertenece a un grupo Étnico: ●No ○Si
Nombre de la Etnia:
Lengua:
Sexo: ●H ○F
Domicilio:
Tipo de Presunto: NACIONAL

DATOS DE LA DETENCIÓN

Motivo de la Detención
EBRIO IMPERTINENTE

Ubicación del Detenido
BARANDILLA MUNICIPAL

Autoridad a la que fue puesto a disposición
JUEZ CALIFICADOR EN TURNO.

AL ESTAR DE RECORRIDO EN LA PATRULLA CON NUMERO ECONOMICO R-0125, SE RECIBIO EL REPORTE DE C-4 QUE UNA PERSONA DEL SEXO MASCULINO SE ENCONTRABA EN ESTADO DE EBRIEDAD EN EL ZOCALO DE LA CIUDAD, DE INMEDIATO ME TRASLADE AL LUGAR INDICADO EN DONDE EFECTIVAMENTE SE ENCONTRABA UNA PERSONA EN ESTADO DE EBRIEDAD QUIEN POR SUS GENERALES DIJO LLAMARSE JORGE LUIS GONZALEZ PARRAL, SIENDO DETENIDO Y TRASLADANDOLO A BARANDILLA DONDE QUEDO A DISPOSICION DEL JUEZ CALIFICADOR EN TURNO.

530

ART. 113
FRACC I LFTAIP
MOTIVACION 2

EL SUSCRITO **INSPECTOR P.** [redacted]
MI CARÁCTER DE COMISIONADO ESTATAL DE SEGURIDAD DEPENDIENTE DE LA SECRETARÍA DE GOBIERNO DEL ESTADO DE TLAXCALA.----------

----------**C E R T I F I C O**----------

QUE LA PRESENTE COPIA FOTOSTÁTICA CONSTANTE DE UNA (01) FOJA ÚTIL, ESCRITA ÚNICAMENTE POR SU LADO ANVERSO, CONCUERDA FIEL Y LEGALMENTE CON LA IMAGEN DE LA BASE DE DATOS DE PLATAFORMA MÉXICO, ESPECIFICAMENTE DEL RUBRO DE INFORME POLICIAL HOMOLOGADO A NOMBRE DEL C. JORGE LUIS GONZÁLEZ PARRAL CONSULTADA EL DÍA VEINTITRES DE AGOSTO DEL AÑO DOS MIL DIECISÉIS, MISMO QUE OBRA EN LOS ARCHIVOS MAGNÉTICOS DE ESTA COMISIÓN A MI CARGO, EL CUAL TENGO A LA VISTA Y AL QUE ME REMITO EN TODAS Y CADA UNA DE SUS PARTES, PARA LOS EFECTOS LEGALES A QUE HAYA LUGAR; EN LA CIUDAD DE TLAXCALA, TLAXCALA, A LOS VEINTICUATRO DÍAS DEL MES DE AGOSTO DEL AÑO DOS MIL DIECISÉIS.--

[redacted]

ART.110
FRACC. V,VII
LFTAIP
MOTIVACIÓN 1

ART. 113
FRACC I LFTAIP
MOTIVACION 2

EXHORTO: PGR/TLAX/EXH./087/2016

- - - - - - - - - - - ACUERDO DE RECEPCIÓN DE DOCUMENTO. - - - - - - - - - -

- - - En la Ciudad de Tlaxcala, Estado de Tlaxcala, a los veinticinco dias del mes de agosto de dos mil dieciséis. - - - - - - - - - -

2
532

Oficio Núm. PGR/AIC/PFM/CAOR/PFM/TLAX/XXX/2016

Tlaxcala, Tlax. X de Agosto de 2016.

Asunto: Investigación Completa

LIC. [redacted]
AGENTE DEL MINISTERIO PUBLICO DE LA FEDERACION
TITULAR DE LA MESA DE EXHORTOS.
P R E S E N T E:

En atención al oficio 1773/2016, de fecha 18 de agosto de 2016, derivado de [redacted] LAX/EXH/87/2016, mediante el cual solicita [redacted] lizar en relación a los hechos que dieron origen [redacted] bués de consultar el expediente al rubro citado informo a usted lo siguiente:

Por lo que Me traslade en el vehículo oficial Amarok placas de circulación [redacted] a las inmediaciones de los diferentes centros hospitalarios del estado de Tlaxcala, en diferentes días y horarios, esto con la finalidad de realizar la búsqueda de las personas de nombres: ABEL GARCIA HERNANDEZ, ABELARDO VAZQUEZ PENITEN, ADAN ABRAJAN DE LA CRUZ, ALEXANDER MORA VENANCIO, ANTONOIO SANTANA MAESTRO, BENJAMIN ASCENCIO BAUTISTA, CARLOS IVAN RAMIREZ VILLAREAL, CARLOS LORENZO HERNANDEZ MUÑOZ, CESAR MANUEL GONZALEZ HERNANDEZ, CHRISTIAN ALFONSO RODRIGUEZ TELUMBRE, CHRISTIAN TOMAS COLON GARNICA, CUTBERTO ORTIZ RAMOS, DORIAN GONZALEZ PARRAL, JORGE LUIS GONZALEZ PARRAL, EMILIANO ALEN GASPAR DE LA CRUZ, EVERARDO RODRIGUEZ BELLO, FELIPE ARNULFO ROSA, GIOVANNI GALINDREZ GUERRERO, ISRAEL CABALLERO SANCHEZ, ISRAEL JACINTO LUGARDO, JESUS JOVANY RODRIGUEZ TLATEMPA, JONAS TRUJILLO GONZALEZ, JORGE ALVAREZ NAVA, JORGE ANIBAL CRUZ MENDOZA, JORGE ANTONIO TIZAPA LEGIDEÑO, JOSE ANGEL CAMPOS CANTOR, JOSE ANGEL NAVARRETE GONZALEZ, JOSE EDUARDO BARTOLO TALTEMPA, JOSE LUI LUNA TORRES, JOSHIVANI GUERRRERO DE LA CRUZ, JULIO CESAR LOPEZ PATOLZIN, LEONEL CASTRO ABARCA, LUIS ANGEL ABARCA CARRILLO, LUIS ANGEL FRANCISCO ARZOLA, MAGDALENO RUBEN LAURO VILLEGAS, MARCIAL PABLO BARANDA, MARCO ANTONIO GOMEZ MOLINA, MARTIN GETSEMANY, Y/O MARTIN GETSEMANI SANCHEZ GARCIA, MAURICIO ORTEGA VALERIO, MIGUEL ANGEL HERNANDEZ MARTINEZ, MIGUEL ANGEL MENDOZA ZACARIAS, SAUL BRUNO GARCIA, BERNARDO FLORES ALCARAZ, una vez en el lugar antes mencionado el suscrito procedió a realizar una serie de entrevistas en la oficina de trabajo social de los diferentes centros hospitalarios y de urgencias médicas, siendo en el Hospital Humanitas, 19.[illegible]2226,Hospital Cedros,19.3247, -98.2159; Delegación Estatal IMSS,19.3255, -98.2294, Cruz Roja en [illegible] Centro, 19.315857,-98.24181, A quienes les hice saber el motivo de mi presencia no sin antes identificarme como Policía Federal Ministerial; quienes no quisieron proporcionar sus generales por no verse involucrados en problemas legales, donde consultaron su lista de personas que estuvieron internadas en esos centros, coincidiendo en manifestarme haber tenido entre sus pacientes a ninguna persona con los nombres antes descritos, procediendo a retirarme del lugar. Continuando con la Investigación realice llamada telefónica a SEMEFO de la PGJE de Estado de Tlaxcala, al número telefónico 2460500, con el fin de encontrar dato alguno de los CC. ABEL GARCIA HERNANDEZ, ABELARDO VAZQUEZ PENITEN, ADAN ABRAJAN DE LA CRUZ, ALEXANDER MORA VENANCIO, ANTONOIO SANTANA MAESTRO, BENJAMIN ASCENCIO BAUTISTA, CARLOS IVAN RAMIREZ VILLAREAL, CARLOS LORENZO HERNANDEZ MUÑOZ, CESAR MANUEL GONZALEZ HERNANDEZ, CHRISTIAN ALFONSO RODRIGUEZ TELUMBRE, CHRISTIAN TOMAS COLON GARNICA, CUTBERTO ORTIZ RAMOS, DORIAN GONZALEZ PARRAL, JORGE LUIS GONZALEZ PARRAL, EMILIANO ALEN GASPAR DE LA CRUZ, EVERARDO RODRIGUEZ BELLO, FELIPE ARNULFO ROSA, GIOVANNI GALINDREZ GUERRERO, ISRAEL CABALLERO SANCHEZ, ISRAEL JACINTO LUGARDO, JESUS JOVANY RODRIGUEZ TLATEMPA, JONAS TRUJILLO GONZALEZ, JORGE ALVAREZ NAVA, JORGE ANIBAL CRUZ MENDOZA, JORGE ANTONIO TIZAPA LEGIDEÑO, JOSE ANGEL CAMPOS CANTOR, JOSE ANGEL NAVARRETE GONZALEZ, JOSE EDUARDO BARTOLO TALTEMPA, JOSE LUI LUNA TORRES, JOSHIVANI GUERRRERO DE LA CRUZ, JULIO CESAR LOPEZ PATOLZIN, LEONEL CASTRO ABARCA, LUIS ANGEL ABARCA CARRILLO, LUIS ANGEL FRANCISCO ARZOLA, MAGDALENO RUBEN LAURO VILLEGAS, MARCIAL PABLO BARANDA, MARCO ANTONIO GOMEZ MOLINA, MARTIN GETSEMANY Y/O MARTIN GETSEMANI SANCHEZ GARCIA, MAURICIO ORTEGA VALERIO, MIGUEL ANGEL HERNANDEZ MARTINEZ, MIGUEL ANGEL MENDOZA ZACARIAS, SAUL BRUNO GARCIA, BERNARDO FLORES ALCARAZ, obteniendo resultados negativos.

ART.110
FRACC. V,VII
LFTAIP
MOTIVACIÓN 1

ART. 113
FRACC I LFTAIP
MOTIVACION 2

Cabe hacer mención que la presente indagatoria se realizó en las oficinas de esta dependencia coordenadas latitud 19.2919 y longitud -98.2480.

No omito manifestar que todas las actuaciones que refiere el presente informe se realizaron en todo momento respetando los Derechos Humanos y de conformidad al Articulo 21 de la Constitución Politica de los Estados Unidos Mexicanos, asi como la plena identificación como servidor público de la Policía Federal ministerial.

Lo anterior con fundamento en lo dispuesto por los articulos 16 párrafo primero, 21 párrafo primero y noveno de la constitución politica de los estados unidos mexicanos; 3 y 4 párrafo segundo, 113 primer y último párrafo del código federal de procedimientos penales; 1, 4 fracción i apartado a) incisos a), b) y c), 10 fracción x, 22 fracción i inciso b), 24, 29 de la ley orgánica de la procuraduría general de la república; 22 y 82 del reglamento.

[redacted]

PROCURADURÍA GE
Subprocuraduria
Prevención del Delito
Oficina d

ART.110
FRACC. V,VII
LFTAIP
MOTIVACIÓN 1

ART. 113
FRACC I LFTAIP
MOTIVACION 2

Subprocuraduría de Control Regional
Procedimientos Penales y Amparo
Delegación Estatal Tlaxcala
Mesa de Exhortos

533

EXHORTO: PGR/TLAX/EXH./087/2016

ACUERDO DE RECEPCIÓN DE DOCUMENTO.

En la Ciudad de Tlaxcala, Estado de Tlaxcala, a los veinticinco días del mes de agosto de dos mil dieciséis.

TÉNGASE por recibido el oficio con número 1214/FPPUST/2016 de fecha veinticinco de agosto de dos mil dieciséis, signado por la [redacted] Agente del Ministerio Público de la Federación en auxilio del Fiscal de Averiguaciones Previas de la Unidad del Sistema Tradicional, mediante el cual remite los oficios números 1070/2016 signado por el Licenciado [redacted] A.M.P.F. adscrito al Juzgado Primero de Distrito en Materia Procesos, oficio 1063/2016 signado por el Licenciado [redacted] A.M.P.F. adscrito al Juzgado Segundo de Distrito en materia de Procesos, oficio 885/2016 signado por el Licenciado [redacted] A.M.P.F. adscrito al Juzgado Tercero de Distrito en materia de Procesos y oficio 825/2016 suscrito por el Licenciado [redacted] A.M.P.F. Encargado del sistema Único de Mandamientos Judiciales, mediante los cuales dan contestación a su petición, informándole que en esta Fiscalía a mi cargo, **NO SE CUENTA CON REGISTRO ALGUNO DE LAS PERSONAS ANTERIORMENTE MENCIONADAS**; documento constante de quince fojas útiles y veinte anexos de los cuales se da fe de tener a la vista en términos del artículo 208 del Código Federal de Procedimientos Penales.

Con fundamento en los artículos 16, 21, 102 Apartado "A" de la Constitución Política de los Estados Unidos Mexicanos, 2º, 3º, 168, 180, del Código Federal de Procedimientos Penales, 4 y 22 de la Ley Orgánica de la Procuraduría General de la República, es de acordarse y se:

A C U E R D A

PRIMERO.- Agréguese a los autos de la presente indagatoria, el oficio y anexos de referencia; a fin de que surtan los efectos legales a que haya lugar.

C Ú M P

Así, lo acordó y firma [redacted] Ministerio Público de la Federación, Titular de la Mesa de Exhortos, Adscrita a [redacted] s Previa de la Unidad del Sistema Tradicional, quien actúa en términos del artículo [redacted] rocedimientos Penales con dos testigos de asistencia que al final firman para debida c

DAMOS

[redacted]

[redacted]

Formato FMP: 17

FMP: 17.doc

ART.110
FRACC. V,VII
LFTAIP
MOTIVACIÓN 1

ART. 113
FRACC I LFTAIP
MOTIVACION 2

534

Oficio Núm. 1214/FPPUST/2016

Tlaxcala, Tlax., 25 de agosto de 2016

LIC. [redacted]
AGENTE DEL MINISTERIO PÚBLICO DE LA FEDERACION
TITULAR DE LA MESA DE EXHORTOS
P R E S E N T E.

Con fundamento en lo dispuesto en l os artículos 21 y 102 apartado [redacted] Política de los Estados Unidos Mexicanos; 2, 3, 4, y 10 fracción X de la Ley Orgán [redacted] General de la República; 4 fracción XI y 12 del Reglamento de la Ley Orgánica de la [redacted] de la República; Acuerdo A/148/2003, emitido por el C. Procurador General de la República; y, artículo 8, fracción IX del instructivo 1/001/03, emitido por el C. Procurador General de la República y en atención a su oficio **1758/2016**, mediante el cual solicita se informe a esa Representación Social de la Federación, si se cuenta con antecedente de Proceso Penal y/o Mandamiento Judicial, ya sea en carácter de víctima, ofendido, testigo o probable responsable, respecto de las personas de nombre:

1.- ABEL GARCÍA HERNÁNDEZ, de 19 años de edad la última vez que fue visto, con fecha de nacimiento 15 de Junio de 1995, **media filiación:** estatura de 1.62 metros aproximadamente, peso 61 kilogramos, complexión delgado, cabello negro y rasurado, cabeza redonda, orejas grandes, nariz regular base ancha "chata", tez moreno claro, ojos café oscuro, mentón redondo amplio, **señas particulares:** lunar parte externa de la pierna derecha, lunar en cuello, debajo de la oreja y perforación de lóbulo izquierdo, cicatriz de viruela en la frente, **vestimenta:** pantalón de mezclilla color azul marino talla 30, playera café obscuro, talla mediana, tenis negros talla 27 marca Converse.

2.- ABELARDO VÁZQUEZ PENITEN, de 19 años de edad la última vez que fue visto, con fecha de nacimiento 20 de Septiembre de 1995, **media filiación:** estatura de 1.68 a 1.70 metros aproximadamente, peso de 61 kilogramos, complexión delgado, cabello color negro, corto, lacio y abundante, bigote escaso, cabeza ovalada, tez moreno claro, ojos grandes, rasgados y de color negro medianos, orejas medianas, lóbulo adherido, mentón cuadrado, nariz pequeña y base ancha, cara cuadrada, frente pequeña, boca grande, labios gruesos, cejas pobladas, arqueadas y separadas, **señas particulares:** cicatriz en rodilla izquierda de aproximadamente cuatro centímetros, **vestimenta:** información incompleta, pantalón de mezclilla, playera de cuello redondo, zapatos tenis de 6 o 6.5.

3.- ADÁN ABRAJÁN DE LA CRUZ, de 24 años de edad la última vez que fue visto, fecha de nacimiento el 2 de Enero de 1990, **media filiación:** de 1.68 a 1.70 metros aproximadamente, peso 70 a 75 kilos, complexión regular, cabello rapado, oscuro, ondulado y abundante, vello facial escaso, cabeza redonda, ojos café oscuro o color negro medianos, orejas regulares pegadas, mentón

PRE/pb

ART.110 FRACC. V,VII LFTAIP
MOTIVACIÓN 1

ART. 113 FRACC I LFTAIP
MOTIVACION 2

redondo, nariz grande, base ancha y tabique, tez moreno claro, frente pequeña, cara redonda, boca mediana, labios pequeños, cejas pobladas horizontales. **señas particulares:** cicatriz en la pierna de aproximadamente cuatro centímetros, no especifica lateralidad, sobre muñeca mano izquierda de un centímetro de diámetro, liso, mismo color de piel. **vestimenta:** tenis del número 7 negros, suela blanca, Nike con "paloma" logotipo, pantalón azul obscuro de mezclilla talla 34, playera tipo polo azul claro, rayas delgadas, horizontales blancas, talla 36 o "G". Sweater gris de estambre talla "M", listón en tobillo amarillo, cinturón.

4.- **ALEXANDER MORA VENANCIO, de 19 años de edad la última vez que fue visto,** fecha de nacimiento el día 25 de Abril de 1995. **media filiación:** 1.60 a 1.65 metros de estatura, peso de 60 kilos, complexión delgado, cabello ondulado, negro, delgado, abundante lo usa rapado, barba escasa, cabeza ovalada, ojos café oscuro, orejas regulares, mentón ovalado, nariz recta, base regular, tez moreno claro, **señas particulares:** pequeñas cicatrices en brazos y pies realizadas con machete, golpe enquistado (bolita) debajo del pezón, ambos lóbulos perforados. **vestimenta:** calzaba tenis blancos del número 27, pantalón negro de mezclilla, deslavado y arrugado, camisa café cuadrada y cinturón.

5.- **ANTONIO SANTANA MAESTRO, sobrenombre "Copy", de 20 años de edad cuando fue visto por última vez,** con fecha de nacimiento 16 de enero de 1996. **señas particulares:** estatura de 1.60 a 1.65 metros, peso de 60 a 65 kilos, complexión regular, cabello negro, lacio con acumulación de canas, grueso, vello facial barba y bigote escaso, teñido, ojos pequeños color negro, mentón redondo, nariz chata, cara redonda, frente pequeña, boca grande, labios medianos, cejas pobladas, horizontales derechos hundanos y comisuras horizontales, tez moreno obscuro. **señas particulares:** diversas cicatrices por acné en el rostro, espalda y brazos, pantalón de mezclilla azul marino, talla 30 o 28, playera negra, talla mediana, manga corta, zapato negro o guarache, talla 26 y camisa mediana.

6.- **BENJAMIN ASCENCIO BAUTISTA, sobrenombre "Comelón" y/o "Dormilón", de 19 años de edad cuando fue visto por última vez,** con fecha de nacimiento el 9 de abril de 1995. **media filiación:** estatura 1.57 metros aproximadamente, pesos 55 a 60 kilos, complexión regular, cabello negro, grueso y abundante, lo usa rapado, sin barba, sin bigote, cabeza ovalada, ojos café obscuro, orejas ligeramente separadas, mentón ovalado, nariz mediana, base ancha, tez moreno, **señas particulares:** cicatriz en la cabeza (región trasera izquierda), un lunar en mentón, uno en

Av. Instituto Politécnico Nacional No. 48, Colonia San Diego Ateneo, Tlaxcala, Tlax. C.P. 90110
tel. [redacted]

ART.110
FRACC. V,VII
LFTAIP
MOTIVACIÓN 1

ART. 113
FRACC I LFTAIP
MOTIVACION 2

mejilla lado izquierdo de cara. **vestimenta:** pantalón talla 28, playera ceñida al cuerpo, camisa chica, bóxer o trusa chica o mediana, calcetines cortos, cinturón sencillo zapatos 6.0 a 6.5.

7.- CARLOS IVAN RAMÍREZ VILLAREAL, sobrenombre "Diablo" y/o "Diablillo", de 19 años de edad cuando fue visto por última vez, fecha de nacimiento el 26 de Noviembre de 1994. **media filiación:** estatura 1.60 metros, peso 50 kilos, complexión regular, cabello lacio o quebrado, negro con canas lo utiliza rapado, vello facial escaso, cabeza redonda, ojos negros ovalados chicos, orejas triangulares, mentón en punta, nariz recta mediana, cara ovalada, frente mediana, boca mediana, comisuras horizontales, cejas pobladas, separados y horizontales, bolitas en pierna izquierda, tez moreno claro. **señas particulares:** raspón en cadera posterior, en pierna derecha arriba de rodilla tamaño pequeño con relieve, en cara interna de rodilla sin especificar lateralidad, en pierna derecha a la altura media del fémur larga color negra abultada, dos lunares en clavícula, separados entre 2 o 3 centímetros, con relieve sin especificar lateralidad, en hombro derecho abultado negro, en planta de pie liso, no especifica lateralidad. **vestimenta:** pantalón de mezclilla azul o negro, talla 28, playera roja sin cuello ceñida, huaraches de cuero del número 6.0, bóxer cortos y calcetines cortos.

8.- CARLOS LORENZO HERNÁNDEZ MUÑOZ, sobrenombre "el frijolito", de 18 años de edad cuando fue visto por última vez, fecha de nacimiento el día 11 de Octubre de 1995. **media filiación:** 1.62 metros de estatura, peso 60 kilos, complexión regular a fornido, cabello lacio, negro, abundante y lo usa corto, vello facial escaso, ojos negros, tez moreno oscuro. **señas particulares:** cicatriz en parte posterior del hombro y cicatriz en la frente. **vestimenta:** calzado tipo mocasín número 6, shorts, pantalón

...AL DE LA REPÚBLICA
Derechos Humanos,
...a la Comunidad
vestigación

9.- CÉSAR MANUEL GONZÁLEZ HERNÁNDEZ, sobrenombre "Panotla" y/o "El Marinela", de 22 años de edad cuando fue visto por última vez, fecha de nacimiento el día 8 de Marzo de 1992. **media filiación:** estatura 1.70 a 1.75 metros aproximadamente, peso 48 kilos, complexión delgada, grupo sanguíneo "A" positivo, cabello quebrado, castaño obscuro, delgado, escaso, lo utiliza rapado, vello facial en mentón, ojos grandes color café oscuro, nariz respingada mediana, tez moreno claro. **señas particulares:** cicatriz en ceja derecha o izquierda faltándole vellosidad, entre brazo y antebrazo de 3 centímetros aproximadamente de acné en la cara, por accidente automovilístico en mano derecha dedo medio y anular, otra por quemadura por soldadura

PRR jvb

ART.110
FRACC. V,VII
LFTAIP
MOTIVACIÓN 1

ART. 113
FRACC I LFTAIP
MOTIVACION 2

en uno de sus pies. un lunar en el pie (no especifica cual) cicatriz de acné en la espalda baja. **vestimenta:** calzado del número 5.5.

10.- CHRISTIAN ALFONSO RODRIGUEZ TELUMBRE, de 19 años de edad cuando fue visto por última vez, fecha de nacimiento el 9 de Agosto de 1995. **media filiación:** estatura de 1.85 a 1.87 centímetros. peso 67 a 70 kilos. complexión delgado. cabello negro. lacio u ondulado y corto. vello facial sin barba ni bigote. ojos medianos color café claro. orejas medianas. lóbulo adherido. mentón ovalado. nariz recta mediana y base mediana. cara ovalada. frente mediana. boca grande. labios medianos. comisuras horizontales. cejas semipobladas horizontales separadas. acné en rostro y pecho. tez moreno claro. quemado. **señas particulares:** cicatriz lineal de color blanca de dos centímetros en muslo derecho abultada. un lunar en glúteo izquierdo. pequeño. **vestimenta:** playera blanca. cuello tipo V mediana. huarache cruzado número 6.0 u 8.0. pantalón azul claro.

11.- CHRISTIAN TOMÁS COLÓN GARNICA, de 18 años de edad cuando fue visto por última vez, fecha de nacimiento el 24 de Julio de 1996. **media filiación:** estatura de 1.50 a 1.72 metros. peso 55 a 75 kilos. complexión regular. grupo sanguíneo "O" positivo. cabello lacio. negro y abundante. vello facial escaso. cabeza redonda. ojos. negros. orejas medianas con lóbulos separados. mentón cuadrado. nariz gruesa. cara cuadrada. frente pequeña. boca mediana. labios medianos. comisuras horizontales. cejas separadas. pobladas y horizontales. tez moreno. **señas particulares:** cicatriz por quemadura en antebrazo derecho más obscura que la piel. cicatrices de varicela a un costado [redacted] preferentemente el derecho. **vestimenta:** tenis Nike con logotipo (paloma) del número 7.5. playera tipo polo con franjas blancas con guinda. pantalón de mezclilla azul fuerte. cinturón con figura en la hebilla de un caballo. reloj negro marca Cassio.

12.- CUTBERTO ORTIZ RAMOS, de 22 años de edad cuando fue visto por última vez, fecha de nacimiento el día 22 de Febrero de 1992. **media filiación:** estatura de 1.75 metros. peso 65 a 70 kilos. complexión regular a robusta. cabello lacio. negro y corto. vello facial usa patillas largas. ojos grandes color café oscuro. medianos. ovalados y oscuros. mentón en punta. nariz chata. cara ovalada (diamante). frente mediana. boca chica. labios delgados. comisuras horizontales. cejas pobladas. separadas y arqueadas. tez moreno claro. **señas particulares:** una cicatriz debajo de la nariz. cicatriz lineal curva en la palma de la mano izquierda. **vestimenta:** calzado tenis Adidas del número 7. pantalón de mezclilla. playera lisa.

PRR/jvb

ART.110
FRACC. V,VII
LFTAIP
MOTIVACIÓN 1

ART. 113
FRACC I LFTAIP
MOTIVACION 2

13.- DORIAN GONZÁLEZ PARRAL, sobrenombre "El Kinder", de 18 años de edad cuando se fue visto por última vez, fecha de nacimiento el 23 de Diciembre de 1995. **media filiación:** 1.50 a 1.55 metros de estatura. con peso de 50 kilos. complexión delgado. cabello negro. lacio y corto. lo usa rapado. vello facial escaso. ojos chicos color café oscuro. ovalados pequeños. orejas pequeñas ovaladas. mentón triangular. nariz delgada. base ancha. cara ovalada. frente mediana. boca pequeña. labios medianos. comisuras horizontales. cejas semipobladas. horizontales y separadas. tez clara. **señas particulares:** una cicatriz por quemadura en pierna con liquido con tamaño de aproximadamente un centímetro y un lunar en la parte derecha del cuello de forma circular de aproximadamente un medio centímetro. otro en región maseterina color café. tamaño de menos de un centímetro tiene dos. **vestimenta:** calzado huaraches número 24. pantalón de mezclilla talla 16 o 18 y cinturón.

14.- JORGE LUIS GONZÁLEZ PARRAL, de 21 años de edad cuando fue visto por última vez, con fecha de nacimiento el día 2 de Septiembre de 1993 o 3 de septiembre de 1993. **media filiación:** estatura de 1.60 a 1.65 metros. complexión delgado. cabello negro. lacio y corto. ojos chichos color café oscuro. medianos. ovalados. mentón ovalado. nariz delgada. base mediana. tez morena clara. **señas particulares;** fractura en las muñecas de ambas manos. **vestimenta:** pantalón de mezclilla color azul.

15.- EMILIANO ALEN CASTAÑEDA DE LA CRUZ, sobrenombre "El pilas", de 23 años de edad cuando fue visto por última vez, con fecha de nacimiento el día 20 de Agosto de 1991. **media filiación:** estatura de 1.70 metros. peso 70 kilos. complexión delgado. cabello corto. oscuro. lacio u ondulado. delgado y abundante. vello facial barba y bigote aunque se lo rasura. cabeza redonda. ojos café oscuro de tamaño mediano. orejas medinas. mentón redondo. nariz mediana recta. cara ovalada. frente mediana. boca mediana. labios pequeños. comisuras horizontales. cejas pobladas. horizontales y separadas. tez moreno oscuro. **señas particulares:** tiene callos en las manos. una cicatriz en la pantorrilla de un centímetro de tamaño no se especifica lateralidad. otra en cabeza de medio centímetro no se especifica sitio exacto. una mancha en la espalda color chocolate. lunar en la frente entre las cejas. **vestimenta:** información incompleta (pantalón de mezclilla. playera y tenis).

PRR/jvb

ART.110
FRACC. V,VII
LFTAIP
MOTIVACIÓN 1

ART. 113
FRACC I LFTAIP
MOTIVACION 2

16.- EVERARDO RODRÍGUEZ BELLO, sobrenombre "El Kalimba" y/o "Chango", de 19 años de edad cuando fue visto por última vez, con fecha de nacimiento el día 5 de Enero de 1995. **media filiación:** estatura 1.63 metros, peso 50 a 55 kilos, complexión delgado, cabello negro, lacio, grueso y corto, sin barba ni bigote, ojos café oscuro de tamaño medianos, orejas chicas ovaladas, mentón triangular, nariz grande base ancha, cara ovalada, frente pequeña, boca grande, labios gruesa, comisuras horizontales, cejas pobladas horizontales y separadas, tez moreno claro, **señas particulares:** cicatriz arriba de la frente a la altura de nacimiento de cabello de forma lineal de 3 centímetros, en cabeza lado derecho en la parte alta visible entre el cabello, en zona lumbar lado izquierdo de aproximadamente tres centímetros, en pantorrilla de extremidad inferior, una macha o lunar en el cuello de color negro o café pequeño de forma redonda, perforación en oreja lado izquierdo, **vestimenta:** pantalón negro de vestir, talla 28 a 30, playera roja con rayas amarillas en su parte frontal, talla medina, cuello redondo, cinturón liso hebilla de metal con figura de espuela, huaraches, negros cruzados con suela de llanta del número 5, bóxer mediano.

17.- FELIPE ARNULFO ROSA, de 20 años de edad cuando fue visto por última vez, con fecha de nacimiento el 3 de Mayo de 1994. **media filiación:** estatura 1.55 a 1.65 o 1.70 metros, peso de 55 a 60 kilos o 65 kilos, complexión regular o robusto, cabello color oscuro, quebrado, corto, grueso con algunas canas, vello facial barba y bigote, se lo rasura, ojos medianos, café oscuro o negro y ovalados, cejas medianas pegadas, mentón ovalado, nariz recta, delgada y base ancha, boca mediana, labios gruesos, comisuras horizontales, cara ovaladas, frente pequeña, cejas pobladas y arqueadas, tez moreno claro, **señas particulares:** una cicatriz en medio de la cabeza se le cae ventilador, cicatriz en estómago lado derecho con corte con vidrio, cicatriz del lado derecho a la altura de las costillas de 2 centímetros aproximadamente y de la frente por encima de la ceja izquierda, dos lunares en la parte trasera del cuello del lado derecho, en hombro derecho de dos centímetros aproximadamente, **vestimenta:** pantalón negro o azul de mezclilla, talla grande, playera o camisa verde talla grande, tenis de color blanco de número de 5 a 5.5, cinta color verde que porta en brazo derecho.

18.- GIOVANNI GALINDREZ GUERRERO, sobrenombre "spider", de 20 años de edad, con fecha de nacimiento el 19 de Septiembre de 1994. **media filiación:** estatura 1.58 a 1.60 metros, peso de 42 a 46 kilos, complexión regular a delgada, grupo sanguíneo "O" positivo, cabello color oscuro, quebrado, corto, abundante, lo usa rapado, vello facial barba y bigote que usa rasurada, ojos color café oscuro, medianos, alargados, orejas tamaño medio, lóbulo separado, mentón ovalado.

PRR/pb

ART.110
FRACC. V,VII
LFTAIP
MOTIVACIÓN 1

ART. 113
FRACC I LFTAIP
MOTIVACION 2

nariz ancha, recta y achatada, cara ovalada, frente mediana, labios medianos, comisuras horizontales, cejas pobladas, boca chica, tez moreno claro, **señas particulares:** cicatriz en el pómulo derecho o izquierdo entre 1 y 2 centímetros aproximadamente, pequeño arriba en la ceja derecha: en brazo izquierdo en la muñeca tipo rasgada curvada en forma de "v" o "u" de 1 centímetro aproximadamente, un tatuaje en forma de corazón color rojo con nombre Carolina, parte poster de la espalda área del omoplato, **vestimenta:** pantalón de mezclilla azul o negro deslavado con cartas bolsas en los lados talla 28, playera de color verde sin estampado de cuello redondo talla 14, huaraches con suela cruzados de piel color vino del número 6, mochila de color rojo y bóxer no de licra.

19.- ISRAEL CABALLERO SÁNCHEZ, sobrenombre "Aguirrito", de 21 años de edad cuando fue visto por última vez, con fecha de nacimiento 28 de septiembre de 1993, **media filiación:** 1.62 a 1.72 centímetros, peso 60 kilos, complexión regular, cabello negro, liso con corte a rapa, cabeza redonda, ojos negros tamaños mediano, orejas grandes, mentón redondo, nariz mediana y chata, cara redonda, frente mediana, boca mediana, labios medianos, comisuras abatidas, cejas pobladas, horizontales, separadas, tez moreno claro, **señas particulares:** mancha o lunar en forma de mapa, rectangular de 3 a 5 centímetros, color café claro aproximadamente al centro de la espalda, lugar de bajo de la oreja derecha, **vestimenta:** playera o camisa azul o gris talla mediana, pantalón de mezclilla azul o gris, talla 30, playera negra de licra con logotipos, ropa interior de color llamativa, calcetines negros, cinturón negro, calzado huaraches negros del número 24 o 26.

20.- ISRAEL JACINTO LUGARDO, sobrenombre "Chukyto", de 19 años de edad cuando fue visto por última vez, fecha de nacimiento el 15 de Julio de 1995, **media filiación:** estatura de 1.68 a 1.70 metros, peso 105 kilos, complexión robusta, grupo sanguíneo "O" positivo, cabello corto, oscuro, lacio y ondulado, con algunas canas, abundante, usa barba delgada alrededor, cabeza redonda, ojos café claro grandes, orejas medianas, mentón redondo, nariz grande achatada, boca grande, labios medianos y comisuras horizontales, tez moreno claro, **señas particulares:** cicatriz en la cabeza de 2 centímetros, área occipital sutura 5 puntos, en parte superior de rodilla no se especifica lateralidad, cicatriz en brazo derecho de aproximadamente un centímetro por vacuna y en la mejilla izquierda abajo del ojo de 1 centímetro, **vestimenta:** pantalón de mezclilla azul marino oscuro, figura de zigzag en una bolsa, talla 38 a 40, playera roja con líneas negras talla grande, calzado tipo huarache de tiras de cuero con camuflaje tipo militar, con hebilla talla 28 tipo llanta.

PRR/pb

ART.110
FRACC. V,VII
LFTAIP
MOTIVACIÓN 1

ART. 113
FRACC I LFTAIP
MOTIVACION 2

21.- JESÚS JOVANY RODRÍGUEZ TLATEMPA, de 20 años de edad cuando fue visto por última vez, fecha de nacimiento el 24 de Diciembre de 1993. **media filiación:** 1.70 centímetros. peso 68 kilos. complexión delgado a robusto. grupo sanguíneo "O" positivo. cabello negro. lacio. corto. grueso y escaso. barba y bigote escaso. cabeza redonda. ojos café oscuro. orejas grandes. mentón ovalado. nariz mediana. cejas escasas o pobladas arqueadas y separadas. frente mediana. boca mediana comisuras horizontales. tez moreno claro. **señas particulares:** cicatriz en tobillo lado externo. del lado. ovalado. liso y un poco más oscuro que la piel de 6 centímetros. cicatriz superior posterior en cabeza le dan 3 puntadas. no le crecía el cabello. de tono más claro que la piel y cicatriz grande en el cuello. mancha de nacimiento de 2.5 centímetros en forma ovalada en base de cuello. lado derecho. **vestimenta:** pantalón talla 30. playera mediana tipo polo o con cuello V. tenis negros azul marino o blancos. marca puma con agujeta negra número 26.5. anillo color gris liso no grabado. mochila roja con gris sencilla con asas de tela. escapulario en tela imagen de Jesucristo.

22.- JONÁS TRUJILLO GONZÁLEZ, sobrenombre "El Benis", de 20 años de edad cuando fue visto por última vez, con fecha de nacimiento el día 29 de Marzo de 1994. **media filiación:** 1.80 metros de estatura. pesa de 98 a 100 kilos. complexión robusta. grupo sanguíneo "O" positivo. cabello oscuro. chino. grueso y abundante. lo usa rapado. barba muy escasa. cabeza redonda. ojos negros. café oscuro ovalados. orejas cuadradas. separadas del cráneo. mentón partido. nariz delgada. cara ovalada. frente chica. labios medianos. cejas pobladas. separadas y arqueadas. comisuras horizontales. tez moreno claro. **señas particulares:** una cicatriz entre el cuello y la barbilla. en la ceja izquierda cerca de la cien por pedrada a los 10 años. hundida de color más claro que la piel de 1 centímetro forma ovalada. fractura de tobillo izquierdo le ponen férula. posteriormente se raspa. **vestimenta:** pantalón de mezclilla talla 36 o pants negro. sudadera azul fuerte. cuello redondo. con letras negras al frente talla "G". zapato tipo huarache color café. tiras cruzadas con correa o cinturón de lona. suela de llanta número 9. mochila tejida a mano de colores.

23.- JORGE ÁLVAREZ NAVA, sobrenombre "El Chabelo", de 29 años de edad cuando fue visto por última vez, con fecha de nacimiento el día 23 de Septiembre de 1985. **media filiación:** estatura de 1.80 metros. peso 79 kilos. complexión robusto. grupo sanguíneo "B" negativo. cabello negro y lacio. vello facial abundante. vello corporal vellosidad en las piernas. cabeza ovalada. ojos grandes de color café oscuro. orejas medianas. mentón redondo. nariz mediana respingada. cara redonda. frente pequeña. boca mediana. labios pequeños. comisuras horizontales. cejas pobladas horizontales separadas. tez blanca. **señas particulares:** una cicatriz vertical bajo el ojo derecho.

Av. Instituto Politécnico Nacional No. 48, Colonia San Diego Metepec, Tlaxcala, Tlax. C.P. 90110
tel. [redacted]

ART.110
FRACC. V,VII
LFTAIP
MOTIVACIÓN 1

ART. 113
FRACC I LFTAIP
MOTIVACION 2

vestimenta: pantalón de mezclilla talla 32, playera tipo polo manga corta talla mediana, sudadera color verde de cierre al frente con capucha y bolsas a los lados talla mediana, calzado huaraches talla 9, se desconoce mayores datos de la vestimenta.

24.- JORGE ANÍBAL CRUZ MENDOZA, de 19 años de edad cuando fue visto por última vez, con fecha de nacimiento el día 14 de Agosto de 1995. **media filiación:** estatura de 1.65 metros, de peso 60 kilos, complexión delgado, cabello negro, corto y lacio abundante, cabeza ovalada, ojos chicos de color café oscuros y ovalados, orejas pequeñas, mentón cuadrado, nariz chata y gruesa, tez moreno claro, **señas particulares:** cicatriz en un brazo de forma circular de 1 centímetro, estrías en la espalda y cicatriz redonda en pie derecho de 3 centímetros en el labio superior de forma lineal de 5 centímetros en el abdomen de forma circular de 3 centímetros, mancha de nacimiento en el costado izquierdo del estómago en forma de ovalo horizontales de 5 centímetros de tono oscuro, **vestimenta:** pantalón de mezclilla talla 28, playera chica, sudadera chica, tenis blancos con logotipo de puma color negro, talla 26, cinturón negro de cuero, se desconocen mayores datos de la vestimenta.

25.- JORGE ANTONIO TZAPA LEGIDEÑO, de 20 años de edad cuando fue visto por última vez, fecha de nacimiento el 7 de Junio de 1994. **media filiación:** estatura 1.78/1.85 metros, peso 80 kilos, complexión delgado, grupo sanguíneo "ORH" positivo, cabello negro, lacio con corte a rapa, sin barba, bigote, cabeza ovalada, ojos medianos de color negros, orejas grandes, mentón redondo, nariz grande, cejas pobladas, arqueadas y próximas, comisura horizontal y frente mediana, tez moreno, **señas particulares:** manchas negras en brazos, cicatriz debajo de la rodilla izquierda y cicatriz por acné en ambos brazos, un tatuaje en forma de corazón entre el dedo índice y el pulgar de 2 centímetros, perforación en la oreja derecha, **vestimenta:** playera amarilla talla mediana, pantalón de mezclilla azul talla 34, tenis de color rojo marca Pirma del número 27.5.

26.- JOSÉ ÁNGEL CAMPOS CANTOR, sobrenombre "la tripa", de 33 años de edad cuando fue visto por última vez, con fecha de nacimiento 31 de Mayo de 1981. **media filiación:** estatura 1.70 metros, peso 60 kilos, complexión delgado, cabello negro y lacio, cabeza cuadrada, ojos medianos de color negro, orejas medianas, mentón cuadrado, nariz mediana respingada, frente mediana, boca mediana, comisuras horizontales, cejas pobladas, tez moreno claro, **señas particulares:** cicatriz pequeña en la cabeza, en la parte occipital posterior, cicatrices leves (por

PGR p/b

ART.110
FRACC. V,VII
LFTAIP
MOTIVACIÓN 1

ART. 113
FRACC I LFTAIP
MOTIVACION 2

escoriaciones) en piernas. dos lunares en el cuello del lado derecho a la altura de la nuca. perforación en la oreja izquierda. **vestimenta:** playera rayas blancas sobre fondo naranja talla mediana. pants gris. rayas blancas a los costados. huaraches número 26.

27.- JOSÉ ÁNGEL NAVARRETE GONZÁLEZ, sobrenombre "El pepe", de 18 años de edad cuando fue visto por última vez, con fecha de nacimiento el día 19 de Diciembre de 1996. **media filiación;** estatura de 1.80 metros. peso de 56 a 60 kilos. complexión delgado. grupo sanguíneo "ORH" positivo. cabello negro. corto y ondulado abundante. vello facial escaso. cabeza ovalada. ojos café oscuro. orejas medianas pegadas. mentón cuadrado. nariz espigada afilada base ancha. cejas pobladas. labios grandes y boca grande tez blanca. **señas particulares:** se duplica la información con Joshivani Guerrero de la Cruz. cicatriz espalda lado derecho de forma circular de color café de 2 centímetros y una cicatriz en el brazo izquierdo por mordida de perro. un lunar en la espalda. lado derecho de forma circular de aproximadamente dos centímetros en color café y otro en cadera de cinco centímetros. **vestimenta:** pantalón mezclilla talla 30. playera chica. huaraches de piel gruesa cruzados. talla 25.

28.- JOSÉ EDUARDO BARTOLO TLATEMPA, edad 18 años cuando se le vio por última vez, con fecha de nacimiento el 13 de Octubre de 1995. **media filiación:** 1.75 a 1.80 metros de estatura. de peso 74 a 78 kilos. complexión media/delgada. cabello negro. corto. quebrado. grueso y abundante. barba y bigote escasos. cabeza ovalada. ojos café oscuro. tamaño normal/tamaño mediano. color café oscuro y ovalados. orejas tamaño mediano. lóbulo separado. mentón ovalado. nariz grande base ancha y gruesa. frente mediana. labios gruesos y cejas medianas. tez moreno claro. **señas particulares** cicatriz en el tercio anterior de la espalda de forma ovalada de 7 centímetros y en el parpado inferior tercio externo de ojo izquierdo en forma lineal. **vestimenta:** playera tipo polo color azul turquesa. talla mediana y un pantalón negro o azul de mezclilla talla 34. boxers medianos.

29.- JOSÉ LUIS LUNA TORRES, sobrenombre "el pato", de 21 años de edad cuando fue visto por última vez, de fecha de nacimiento el 13 de Septiembre de 1993. **media filiación:** 1.63 metros de estatura. con un peso de 52 a 58 kilos. complexión delgado/medio. grupo sanguíneo "ORH" positivo. cabello ondulado. negro abundante. corto y bigote escaso. cabeza ovalada. ojos rasgados de color café/tamaño chico de color café oscuro. mentón ovalado. nariz larga/base ancha. forma aguileña. cejas pobladas. boca mediana. frente mediana. tez moreno claro. **señas**

ART.110
FRACC. V,VII
LFTAIP
MOTIVACIÓN 1

ART. 113
FRACC I LFTAIP
MOTIVACION 2

particulares: una cicatriz a la altura de las cejas en la parte media, un lunar en la nariz del lado izquierdo y en la barbilla/nariz región zigomática derecha, región geniana lado izquierdo. **vestimenta:** pants gris y huaraches del número 26.

30.- JOSHUANI GUERRERO DE LA CRUZ, de 19 años de edad cuando fue visto por última vez, de fecha de nacimiento el día 15 de febrero de 1995. **media filiación:** estatura 1.73 a1.78 metros, peso 65 kilos, complexión delgada, cabello lacio negro, grueso y corto, cabeza ovalada, ojos tamaño pequeño de color café claro, orejas grandes y pegadas/medianas, mentón ovalado, nariz mediana base ancha, cejas pobladas, arqueadas, separadas, boca mediana, labios medianos, comisuras horizontales, tez blanca. **señas particulares:** cicatriz en la ceja izquierda por caída de cabello, un lunar atrás de la oreja izquierda, lóbulo izquierdo perforado, cejas cortadas (ambas). **vestimenta:** pantalón talla 28, playera mediana, tenis de tela de color negro del número 27.

31.- JULIO CÉSAR LÓPEZ PATOLZIN, de 25 años de edad fue visto por última vez, de fecha de nacimiento el día 29 de Enero de 1989. **media filiación**: estatura 1.65 metros, peso 63 kilos, complexión delgado, grupo sanguíneo "ORH" positivo, cabello negro, lacio con corte a rapa, vello facial barba y bigote escaso, cabeza redonda, ojos color café tamaño mediano chicos, oscuro y ovalados, orejas medianas, mentón redondo, nariz chata/gruesa, frente mediana, cejas pobladas, tez moreno claro, **señas particulares**: un lunar en la oreja, una perforación en la oreja. **vestimenta**: pants azul marino, con talla 34, camiseta tipo polo con rayas amarillas horizontales, franjas delgadas, azul cielo, tenis deportivos del número 26.5.

32.- LEONEL CASTRO ABARCA, de 18 años de edad cuando fue visto por última vez, de fecha de nacimiento el día 6 de Marzo de 1996. **media filiación**: estatura 1.70 metros, peso 55 kilos, complexión delgado, cabello corto de color negro y lacio, vello facial bigote escaso, cabeza redonda, ojos negros, orejas medianas, mentón redondo, nariz grande y ancha, tez moreno, **señas particulares**: cicatriz horizontal de 2 a 3 centímetros del costado izquierdo de la columna, cicatriz en forma de "L" en pectoral derecho de 4 centímetros, **vestimenta:** playera verde esmeralda manga larga, cuello tipo V, diseño de venado color negro en pectoral izquierdo, pantalón de mezclilla azul obscuro talla 28, con cierres en bolsas de los costados y bolsas de costado a la altura de las rodillas, tenis negros Nike del número 8.

ART.110
FRACC. V,VII
LFTAIP
MOTIVACIÓN 1

ART. 113
FRACC I LFTAIP
MOTIVACION 2

33.- LUIS ÁNGEL ABARCA CARRILLO, sobrenombre "Amilzingo", de 17 años de edad cuando fue visto por última vez, de fecha de nacimiento el día 12 de Octubre de 1996. **media filiación:** estatura 1.60/1.65 metros. peso 40 kilos. complexión delgado. cabello negro. lacio y corto. vello facial barba rasurada con bigote. cabeza redonda. ojos negros de tamaño mediano/chicos de color negro. orejas grande y ovaladas. mentón ovalado. nariz chata/recta base media. frente mediana. cejas pobladas. tez moreno claro. **señas particulares:** marcas de acné en el rostro. cicatriz en la fosa iliaca derecha. lineal de 15 centímetros. **vestimenta:** pantalón de mezclilla color azul talla 30. playera azul. zapatos de color negro del número 26.

34.- LUIS ÁNGEL FRANCISCO ARZOLA, sobrenombre "cochilandia o cochiloco", de 19 años de edad cuando fue visto por última vez, de fecha de nacimiento el día 31 de Octubre de 1993. **media filiación:** estatura 1.70/1.53 metros. peso de 50 a 60 kilos. complexión delgado. cabello negro. liso con corte a rapa. vello facial sin barba ni bigote. cabeza redonda. ojos negros tamaño mediano/ovalados color café oscuro. orejas grandes. lóbulo separado. mentón ovalado. nariz achatada/mediana y recta. frente mediana. cejas semipobladas. boca mediana. labios medianos. tez moreno claro. **señas particulares:** cicatriz pequeña arriba de la ceja izquierda/lado derecho en forma lineal. un lunar en la boca del lado izquierdo. **vestimenta:** pantalón de mezclilla talla 32. playera mediana de cuello redondo manga corta talla chica. calzado del número 26.

35.- MAGDALENO RUBÉN LAURO VILLEGAS, sobrenombre "Magda" de 19 años de edad cuando fue visto por última vez, de fecha de nacimiento el día 8 de Septiembre de 1995. **media filiación:** Estatura 1.55 metros. peso 62 kilos. complexión delgado. cabello color oscuro. quebrado y corto grueso y abundante. vello facial barba y bigote escaso. cabeza ovalada. ojos medianos color oscuros y ovalados. orejas medianas. mentón ovalado. nariz gruesa ligeramente inclinada. frente mediana. cejas pobladas. boca grande. labios medianos. tez moreno claro. **señas particulares:** cicatriz en el labio a causa de una cirugía. lunar o mancha en el pecho de lado izquierdo amorfa de 1 centímetro. **vestimenta:** pantalón azul marino de vestir talla 28. playera guinda manga corta con dibujos en color amarillo talla 28 y calzado huarache de color café del número 25.

36.- MARCIAL PABLO BARANDA, de 20 años de edad cuando fue visto por última vez, de fecha de nacimiento el día 5 de Septiembre de 1994. **media filiación:** estatura 1.60/1.64 metros. peso 62 kilos. complexión media. cabello negro. grueso. abundante y lacio. cabeza ovalada. ojos

Av. Instituto Politécnico Nacional No. 18, Colonia San Diego Metepec, Tlaxcala, Tlax. C.P. 90160
tel. [redacted]

ART.110
FRACC. V,VII
LFTAIP
MOTIVACIÓN 1

ART. 113
FRACC I LFTAIP
MOTIVACION 2

color negro, orejas medianas ovaladas, mentón ovalado, nariz recta base ancha, frente amplia, cejas pobladas, boca mediana, labios delgados, tez moreno claro, **vestimenta:** pants gris, tenis de color blanco con azul del número 26 o 26.5, boxers cortos, calcetín largo, cinturón negro de piel con hebilla chica, gorra blanca con letras al frente.

37.- MARCO ANTONIO GÓMEZ MOLINA, de 21 años de edad cuando fue visto por última vez, de fecha de nacimiento el día 18 de Febrero de 1993, **media filiación:** estatura 1.75 metros, peso 57 kilos, complexión delgado, grupo sanguíneo "ARH" positivo, cabello de color negro, lacio, abundante y con corte a rapa, vello facial barba y bigote rasurado, cabeza ovalada, ojos pequeños de color café, orejas medianas y separadas, mentón cuadrado, nariz chica, base ancha, tez moreno claro, **señas particulares:** escoriaciones en hombro izquierdo, entre 10 y 15 centímetros a la mitad de brazo, un lunar en la mano izquierda de 2 centímetros, lunar entre nariz y labio de 1 centímetro, ojo derecho mancha negra, **vestimenta:** pantalón de mezclilla azul marino talla 32, playera negra de manga larga talla 36, calzado tipo tenis número 28.

38.- MARTÍN GETSEMANY Y/O MARTÍN GETSEMANI SÁNCHEZ GARCÍA, de 20 años de edad cuando fue visto por última vez, de fecha de nacimiento el día 10 de Agosto de 1994, **media filiación:** estatura 1.72 metros, peso 67 a 70 kilos, complexión delgado, grupo sanguíneo "BRH" positivo, cabello color negro, lacio y rapado, vello facial escaso, cabeza ovalada, ojos color negro, medianos, orejas medianas, mentón cuadrado, nariz grande, base ancha, tez moreno claro, **señas particulares:** acné en la espalda alta, cicatriz en pie de lado izquierdo de 2 centímetros, cicatrices en rodilla, dos lunares de lado derecho de la cara a la altura del pómulo, 3 lunares en abdomen pequeños en forma de triángulo, en la boca del estómago, **vestimenta:** pantalón talla 32, playera talla chica, zapato tipo tenis blancos con franja naranja talla 26.5.

39.- MAURICIO ORTEGA VALERIO, de 18 años de edad cuando fue visto por última vez, de fecha de nacimiento el día 21 de Mayo de 1996, **media filiación:** estatura 1.55/1.67 metros, peso 67 a 68 kilos, complexión delgado/medio, cabello negro, lacio, abundante, vello facial sin barba ni bigote, vello corporal escaso, cabeza ovalada, ojos medianos y de color negro, orejas grandes lóbulo adherido, mentón ovalado, nariz recta chata, ceja poblada, frente mediana, boca mediana y labios medianos, tez moreno claro, **señas particulares:** cicatriz a un costado de tobillo sin especificar lateralidad, un lunar en la barbilla/lunar en la mejilla derecha, circular y de color café.

ART.110
FRACC. V,VII
LFTAIP
MOTIVACIÓN 1

ART. 113
FRACC I LFTAIP
MOTIVACION 2

vestimenta: pantalón gris mezclilla, playera tipo polo manga corta, rayas horizontales color crema, huarache calzado talla 26.

40.- MIGUEL ÁNGEL HERNÁNDEZ MARTÍNEZ, sobrenombre "Botita", de 28 años de edad cuando fue visto por última vez, de fecha de nacimiento el día 23 de Septiembre de 1986. **media filiación:** estatura 1.60 metros, peso 80 kilos, complexión robusto, grupo sanguíneo "A" cabello negro, lacio con corte a rapa, vello facial barba y bigote, patillas largas, cabeza ovalada, ojos medianos de color café oscuro, orejas largas, mentón redondo, nariz achatada, tez moreno claro, **señas particulares:** cicatriz quirúrgica en el pie, en pierna izquierda se hizo injerto a la altura de la pantorrilla, se rompió tendones de la pierna izquierda, **vestimenta:** playera verde, chaleco negro, tenis color café del número 6.5, pantalón azul mezclilla.

41.- MIGUEL ÁNGEL MENDOZA ZACARÍAS, sobrenombre "El Mielo", de 33 años de edad cuando fue visto por última vez, de fecha de nacimiento el día 2 de Septiembre de 1981. **media filiación:** estatura 1.60 metros, peso 51 kilos, complexión delgado, cabello negro, lacio, con corte a rapa, vello facial barba y bigote rasurado, cabeza ovalada, ojos negros de tamaño mediano (carnosidad en el ojo izquierdo), orejas medianas, mentón ovalado, nariz achatada, grande, boca mediana, labios medianos, cejas pobladas, frente mediana, tez moreno claro, **señas particulares:** cicatriz quirúrgica por fractura de cubito, presenta varilla y tornillos, perforación en la oreja izquierda, **vestimenta:** playera negra, pantalón azul de mezclilla talla 28, tenis negros, con suela blanca del número 6.5 o 7.

42.- SAÚL BRUNO GARCÍA, sobrenombre "Chicharrón", de 18 años de edad cuando fue visto por última vez, de fecha de nacimiento el día 24 de Febrero de 1995. **media filiación:** estatura 1.60 metros, peso 63 kilos, complexión delgado/mediano, vello facial barba y bigote, cabello negro, ondulado con corte a rapa, cabeza ovalada, ojos medianos de color café claros ovalados, orejas ovaladas, mentón cuadrado, nariz achatada, delgada, tez moreno claro, ceja poblada, frente mediana, boca mediana, labios medianos, **señas particulares:** cicatriz en la ceja de lado izquierdo, en el cuello y en la ceja izquierda, **vestimenta:** pantalón talla 28 a 30, playera mediana, tenis café del número 26.5, cinta negra en cuello.

43.- BERNARDO FLORES ALCARAZ, de 21 años de edad cuando fue visto por última vez, de fecha de nacimiento el día 22 de Mayo de 1993. **media filiación:** estatura 1.65/1.76 metros, peso

ART.110 FRACC. V,VII LFTAIP
MOTIVACIÓN 1

ART. 113 FRACC I LFTAIP
MOTIVACION 2

80 a 90 kilos, complexión robusto, grupo sanguíneo "S" cabello color negro, corto y lacio, ojos medianos de color café oscuro/ tamaño grande, orejas medianas, mentón redondo, nariz aguileña/grande y chata, tez moreno claro/blanco, **señas particulares:** cicatriz en la ceja derecha, lunar en la parte de la cadera del lado derecho, un lunar en forma de mancha en el pecho, en el tórax presenta un lunar en forma de manita de gato, **vestimenta:** Pantalón talla 36, playera grande, tenis [illegible]erse de bota color azul marino del número 29.

En mérito de lo anterior y una vez que las áreas sustantivas que integran esta Fiscalía de Procesos Penales, realizaron la búsqueda correspondiente en su registro a que tienen acceso, remito a Usted Oficio **1070/2016**, signado por el Lic. [redacted] A.M.P.F. adscrito al Juzgado Primero de Distrito en Materia Procesos. Oficio **1063/2016**, signado por el Lic [redacted] A.M.P.F. adscrito al Juzgado Segundo de Distrito en Materia Procesosl; Oficio **885/2016**, signado por el Lic [redacted] A.M.P.F. adscrito al Juzgado Tercero de Distrito en Materia Proces[illegible], y Oficio **825/2016**, suscrito por el Lic. [redacted] A.M.P.F., Encargado del Sistema Único de Mandamientos Judiciales, mediante los cuales dan contestación a su petición, informándole que en esta Fiscalía a mi Cargo, **NO SE CUENTA CON REGISTRO ALGUNO DE LAS PERSONAS ANTERIORMENTE MENCIONADAS.**

Sin otro particular, le envío un cordial saludo.

DE LA REPÚBLICA.

[redacted]

AGENTE [illegible]CIÓN
EN AUXILIO DEL [illegible]FEDERACIÓN
EN FUNCIONES DE F[illegible]AD DEL SISTEMA

C.c.p.- Mtro. David Alejandro Macedo Santos, Delegado Estatal de la Procuraduría General de la República en Tlaxcala. - Para su superior conocimiento. Presente.

PRR/pb

ART.110
FRACC. V,VII
LFTAIP
MOTIVACIÓN 1

ART. 113
FRACC I LFTAIP
MOTIVACION 2

PG[redacted]

SUBPROCURADURÍA DE CONTROL REGIONAL
PROCEDIMIENTOS PENALES Y AMPAROS
DELEGACIÓN ESTATAL TLAXCALA
AGENCIA DEL MINISTERIO PÚBLICO DE LA FEDERACIÓN
ADSCRITA AL JUZGADO PRIMERO DE DISTRITO
EN MATERIA DE PROCESOS
DE LA UNIDAD DEL SISTEMA TRADICIONAL.
"2016, Año del Nuevo Sistema de Justicia Penal"

OFICIO: 1070/2016
TLAXCALA, TLAX., A 22 DE AGOSTO DE 2016.

ASUNTO: SE CONTESTA ANTECEDENTE.

LIC[redacted]
AGENTE DEL MINISTERIO PÚBLICO DE LA FEDERACIÓN
EN FUNCIONES DE FISCAL DE PROCESOS PENALES,
DE LA UNIDAD DEL SISTEMA TRADICIONAL.
P R E S E N T E.

Por medio del presente conforme a lo dispuesto en los artículo 21 y 102, apartado "A" de la Constitución Política de los Estados Unidos Mexicanos; 2, 168, 206, del Código Federal de Procedimientos Penales; 2, 4 de la Ley Orgánica de la Procuraduría General de la República y en cumplimiento a su oficio **1189/FPPUST/2016**, de diecinueve de los corrientes, por el cual solicita a esta Representación Social de la Federación, se informe la existencia de algún Proceso Penal y/o mandamiento judicial, en donde se encuentre relacionadas las 43 personas relacionadas en el oficio de referencia.

Al respecto me permito informar a usted que después de haber realizado una minuciosa revisión a los Libros de Gobierno que se encuentran en esta Agencia del Ministerio Público de la Federación Adscrita al Juzgado Primero de Distrito en Materia de Procesos, de la Unidad de Procesos y Amparos, **NO SE LOCALIZO ANTECEDENTE EN CONTRA DE LAS PERSONAS RELACIONADAS.**

Sin otro particular, le reitero la más atenta y distinguida de mis consideraciones.

A T E N T A M E N T E
TLAXCALA, TLAXCALA, A 22 DE AGOSTO DE 2016.
EL C. AGENTE DEL MINISTERIO PÚBLICO DE LA FE[redacted]ÓN
ADSCRITO AL JUZGAD[redacted]SOS, DE LA
FISCALIA DE PROCE[redacted]CIONAL

[redacted]

Av. Instituto Politécnico Nacional No. 48, Colonia San Diego Metepec, Tlaxcala, Tlax. C.P. 90110
tel. 246 (46) 52200 e-mail: tlax_dmacedo@pgr.gob.m

ART.110
FRACC. V,VII
LFTAIP
MOTIVACIÓN 1

ART. 113
FRACC I LFTAIP
MOTIVACION 2

"2016. Año del Nuevo Sistema de Justicia Penal"

PGR
PROCURADURÍA GENERAL DE LA REPÚBLICA

[redacted]

Subprocuraduría de Control Regional, Procedimientos Penales y Amparo.
Delegación Estatal Tlaxcala.
Agencia del Ministerio Público de la Federación.
Adscrita al Juzgado Segundo de Distrito en Materia de Procesos en el Estado de Tlaxcala.
Fiscalía de Procesos Penales de la Unidad del Sistema Tradicional.

550

Oficio No.: 1063/2016.

Tlaxcala, Tlax., a 22 de agosto de 2016.

ASUNTO: SE REMITE INFORMACIÓN SOLICITADA.

LIC. [redacted]
AGENTE DEL MINISTERIO PÚBLICO DE LA FEDERACIÓN
EN FUNCIONES DE FISCAL DE PROCESOS PENALES DE LA
UNIDAD DEL SISTEMA TRADICIONAL DE LA PROCURADURÍA
GENERAL DE LA REPÚBLICA EN EL ESTADO DE TLAXCALA.
P R E S E N T E.

Por medio del presente conforme a lo dispuesto en los artículo 21 y 102 apartado "A" de la Constitución Política de los Estados Unidos Mexicanos, 2 y 168 del Código Federal de Procedimientos Penales, 2, 4 de la Ley Orgánica de la Procuraduría General de la República, 102 párrafo cuarto de su Reglamento, emitido por el C. Procurador General de la República y en cumplimiento a su oficio número 1189/FPPUST/2016, de fecha diecinueve de agosto del año en curso, mediante el cual solicita a esta Representación Social de la Federación, se informe si se cuenta con antecedente de Proceso Penal y/o Mandamiento Judicial, ya sea en su carácter de víctima, ofendido, testigo o probable responsable respecto de las personas de nombres: ***"...1.- ABEL GARCIA HERNANDEZ, 2.- ABELARDO VAZQUEZ PENITEN, 3.- ADAN ABRAJAN DE LA CRUZ, 4.- ALEXANDER MORA VENANCIO, 5.- ANTONIO SANTANA MAESTRO, SOBRENOMBRE "COPY", 6.- BENJAMÍN ASCENCIO BAUTISTA, SOBRENOMBRE "COMELON" Y/O "DORMILON", 7.- CARLOS IVAN RAMIREZ VILLAREAL, SOBRENOMBRE "DIABLO Y/O DIABLILLO", 8.- CARLOS LORENZO HERNANDEZ MUÑOZ, SOBRENOMBRE "EL FRIJOLITO", 9.- CESAR MANUEL GONZALEZ HERNANDEZ, SOBRENOMBRE "PANOTLA" Y/O "EL MARINELA", 10.- CHRISTIAN ALFONSO RODRIGUEZ TELUMBRE, 11.- CHRISTIAN TOMAS COLON GARNICA, 12.- CUTBERTO ORTIZ RAMOS, 13.- DORIAN GONZALEZ PARRAL, SOBRENOMBRE "EL KÍNDER", 14.- JORGE LUIS GONZALEZ PARRAL, 15.- EMILIANO ALEN GASPAR DE LA CRUZ, SOBRENOMBRE "EL PILAS", 16.- EVERARDO RODRIGUEZ BELLO, SOBRENOMBRE "EL KALIMBA" Y/O "CHANGO", 17.- FELIPE ARNULFO ROSA, 18.- GIOVANNI GALINDREZ GUERRERO, SOBRENOMBRE "SPIDER", 19.- ISRAEL***

ART.110
FRACC. V,VII
LFTAIP
MOTIVACIÓN 1

ART. 113
FRACC I LFTAIP
MOTIVACION 2

PGR
PROCURADURÍA GENERAL DE LA REPÚBLICA

Subprocuraduría de Control Regional, Procedimientos Penales y Amparo.
Delegación Estatal Tlaxcala.
Agencia del Ministerio Público de la Federación.
Adscrita al Juzgado Segundo de Distrito en Materia de Procesos en el Estado de Tlaxcala.
Fiscalía de Procesos Penales de la Unidad del Sistema Tradicional.

551

CABALLERO SANCHEZ, SOBRENOMBRE "AGUIRRITO", 20.- ISRAEL JACINTO LUGARDO, SOBRENOMBRE "CHUKYTO", 21.- JESUS JOVANY RODRIGUEZ TLATEMPA, 22.- JONAS TRUJILLO GONZALEZ, SOBRENOMBRE "EL BENIS", 23.- JORGE ALVAREZ NAVA, SOBRENOMBRE "EL CHABELO", 24.- JORGE ANIBAL CRUZ MENDOZA, 25.- JORGE ANTONIO TIZAPA LEGIDEÑO, 26.- JOSE ANGEL CAMPOS CANTOR, SOBRENOMBRE "LA TRIPA", 27.- JOSE ANGEL NAVARRETE GONZALEZ, SOBRENOMBRE "EL PEPE", 28.- JOSE EDUARDO BARTOLO TLATEMPA, 29.- JOSE LUIS LUNA TORRES, SOBRENOMBRE "EL PATO", 30.- JOSHIVANI GUERRERO DE LA CRUZ, 31.- JULIO CESAR LOPEZ PATOLZIN, 32.- LEONEL CASTRO ABARCA, 33.- LUIS ANGEL ABARCA CARRILLO, SOBRENOMBRE "AMILZINGO", 34.- LUIS ANGEL FRANCISCO ARZOLA, SOBRENOMBRE "COCHILANDIA O COCHILOCO", 35.- MAGDALENO RUBEN LAURO VILLEGAS, SOBRENOMBRE "MAGDA", 36.- MARCIAL PABLO BARANDA, 37.- MARCO ANTONIO GOMEZ MOLINA, 38.- MARTIN GETSEMANY Y/O MARTIN GETSEMANI SANCHEZ GARCIA, 39.- MAURICIO ORTEGA VALERIO, 40.- MIGUEL ANGEL HERNANDEZ MARTINEZ, SOBRENOMBRE "BOTITA", 41.- MIGUEL ANGEL MENDOA ZACARIAS, SOBRENOMBRE "EL MICLO", 42.- SAUL BRUNO GARCIA, SOBRENOMBRE "CHICHARRON", 43.- BERNARDO FLORES ALCARAZ…"; al respecto me permito informar a Usted, que después de haber realizado una minuciosa revisión a los Libros de Gobierno que se encuentran en esta Agencia del Ministerio Público de la Federación Adscrita al Juzgado Segundo de Distrito en Materia de Procesos, **NO SE LOCALIZO REGISTRO.**

Sin otro particular le reitero mi más atenta y distinguida consideración.

EL AGEN[redacted]EDERACIÓN
ADSCRITO AL JUZ[redacted]RIA DE PROCESOS DE
LA FISCALÍA DE PR[redacted]ISTEMA TRADICIONAL.

Av. Instituto Politécnico Nacional No. 48, Colonia San Diego Metepec, Tlaxcala, Tlax. C.P. 90110
tel. 246 (46) 52200 e-mail: [illegible]

ART.110
FRACC. V,VII
LFTAIP
MOTIVACIÓN 1

ART. 113
FRACC I LFTAIP
MOTIVACION 2

[redacted]

Recibido
25.08.16.
14:00 hrs

552

OFICIO NÚM.:885/2016.

TLAXCALA, TLAX., A 22 DE AGOSTO DE 2016.

LIC. [redacted]

AGENTE DEL MINISTERIO PÚBLICO DE LA FEDERACIÓN EN FUNCIONES DE FISCAL DE PROCESOS PENALES DE LA UNIDAD DEL SISTEMA TRADICIONAL DE LA PROCURADURÍA GENERAL DE LA REPÚBLICA EN EL ESTADO DE TLAXCALA
P R E S E N T E.

Con fundamento en los artículos 21, 102 Apartado A de la Constitución Política de los Estados Unidos Mexicanos, 2, 168, 206 del Código Federal de Procedimientos Penales, 2, 4 de la Ley Orgánica de la Procuraduría General de la República y 102, 103 párrafo cuarto de su Reglamento y Acuerdo A/065/03, emitido por el C. Procurador General de la República, en atención a su oficio [redacted]/UEPPUST/2016, de fecha 19 de agosto de 2016, derivado del oficio 1758, suscrito por la Licenciada [redacted] Agente del Ministerio Público de la Federación titular de la Mesa de Exhortos, mediante el cual solicita informar si se cuenta con antecedente de proceso penal y/o mandamiento judicial, ya sea en carácter de víctima, ofendido, testigo o probable responsable, respecto de las personas precisadas en el oficio anteriormente mencionado.

DE LA REPÚBLICA
...hos Humanos,
...os a la Comunidad
...lación

En razón de lo anterior y después de realizar una minuciosa búsqueda en los registros que se llevan en esta Agencia del Ministerio Público de la Federación a mi cargo, hago de su conocimiento que no se localizó antecedente alguno respecto de las personas referidas.

Sin otro particular, aprovecho la ocasión para enviarle un cordial saludo.

A T E N T A M E N T E

AGENTE [redacted] **...ACIÓN**
ADSCRITO ... MATERIA
D...

[redacted]

Av. Instituto Politécnico Nacional No. 48, Colonia San Diego Metepec, Tlaxcala, Tlax. C.P. 90110

tel. 246 (46) 52200 e-mail: [redacted]

ART. 110
FRACC. V,VII
LFTAIP
MOTIVACIÓN 1

ART. 113
FRACC I LFTAIP
MOTIVACION 2

PGR

[redacted]

Juzgado Tercero de Distrito en el Estado de Tlaxcala

553

Recibido
23.08.16
19:30 hrs

OFICIO: 825/2016.

TLAXCALA, TLAXCALA 23 DE AGOSTO DE 2016.

ASUNTO: SE CONTESTA OFICIO.

LICENCIADO
AGENTE DEL MINISTERIO PÚBLICO DE LA FEDERACIÓN
EN FUNCIONES DE FISCAL DE PROCESOS PENALES DE LA
UNIDAD DEL SISTEMA TRADICIONAL.
P R E S E N T E.

Con fundamento en lo dispuesto por los artículos 14, 16, 21 y 102, apartado "A" de la Constitución Política de los Estados Unidos Mexicanos; 2°, 168, 180 y demás relativos aplicables al Código Federal de Procedimientos Penales, 2; 3, fracción I, apartado A) y 10 de la Ley Orgánica de la Procuraduría General de la República, 102 párrafo cuarto de su Reglamento, emitido por el C. Procurador General de la República y en cumplimiento al oficio número **1189/FPPUST/2016**, por medio del cual solicita, se informe si existe algún proceso penal y/o mandamiento judicial ya sea en carácter de victima, ofendido, testigo o probable responsable, respecto de las personas mencionadas en el oficio y características en comento.

Derechos Humanos
Servicios a la Comunidad
Investigación

Al respecto me permito informar a Usted, que después de haber realizado una búsqueda minuciosa en el Sistema Único de Mandamientos Judiciales (SUMAJ), **NO SE ENCONTRÓ ANTECEDENTES** de Mandamientos judiciales pendientes de cumplimentar de las personas que se mencionan, lo que hago de su conocimiento para los efectos legales a los que haya lugar.

Sin otro particular, le reitero la más distinguida de mis consideraciones.

A T E N T A M E N T E.
SUFRAGIO EFECTIVO. NO REELECCIÓN.

EL C. A [redacted] **S**
ENCARGA [redacted] **LES.**

Av. Instituto Politécnico Nacional No. 48, Colonia San Diego Metepec, Tlaxcala, Tlax. C.P. 90110
tel. 246 (46) 52200 e-mail: [redacted]

ART. 110
FRACC. V,VII
LFTAIP
MOTIVACIÓN 1

ART. 113
FRACC I LFTAIP
MOTIVACION 2

554

Fiscalía de Procesos Penales de la Unidad del Sistema Tradicional.
Oficio Núm. 1189/FPPUST/2016

Tlaxcala, Tlax., 19 de agosto de 2016

AGENTES DEL MINISTERIO PÚBLICO DE LA FEDERACIÓN ADSCRITOS A LA FISCALÍA DE PROCESOS PENALES DE LA UNIDAD DEL SISTEMA TRADICIONAL.
P R E S E N T E.

Con fundamento en lo dispuesto en los artículos 21 y 102 apartado "A" de la Constitución Política de los Estados Unidos Mexicanos; 2, 3, 4, y 10 fracción X de la Ley Orgánica de la Procuraduría General de la República; 4 fracción XI y 12 del Reglamento de la Ley Orgánica de la Procuraduría General de la República; Acuerdo A/148/2003, emitido por el C. Procurador General de la República; y, artículo 8, fracción IX del instructivo 1/001/03, emitido por el C. Procurador General de la República y en atención al oficio **1758/2016**, suscrito por la Lic. [redacted] Agente del Ministerio Público de la Federación, Titular de la Mesa de Exhortos, mediante el cual solicita se informe a esa Representación Social de la Federación, si se cuenta con antecedente de Proceso Penal y/o Mandamiento Judicial, ya sea en carácter de víctima, ofendido, testigo o probable responsable, respecto de las personas:

1.- ABEL GARCÍA HERNÁNDEZ, de 19 años de edad la última vez que fue visto, con fecha de nacimiento 15 de Junio de 1995, **media filiación:** estatura de 1.62 metros aproximadamente, peso 61 kilogramos, complexión delgado, cabello negro y rasurado, cabeza redonda, orejas grandes, nariz regular base ancha "chata", tez [redacted] claro, ojos café oscuro, mentón redondo amplio, **señas particulares:** lunar parte [redacted] de la pierna derecha, lunar en cuello, debajo de la oreja y perforación de lóbulo izquierdo, cicatriz de viruela en la frente, **vestimenta:** pantalón de mezclilla color azul marino talla 30, playera café obscuro, talla mediana, tenis negros talla 27 marca Converse.

2.- ABELARDO VÁZQUEZ PENITEN, de 19 años de edad la última vez que fue visto, con fecha de nacimiento 20 de Septiembre de 1995, **media filiación:** estatura de 1.68 a 1.70 metros aproximadamente, pero de 61 kilogramos, complexión delgado, cabello color negro, corto, lacio y abundante, bigote escaso, cabeza ovalada, tez moreno claro, ojos grandes, rasgados y de color negro medianos, orejas medianas y lóbulo adherido, mentón cuadrado, nariz pequeña y base ancha, cara cuadrada, frente pequeña, boca grande, labios gruesos, cejas pobladas, arqueadas y separadas, **señas particulares:** cicatriz en rodilla izquierda de aproximadamente cuatro centímetros, **vestimenta:** información incompleta, pantalón de mezclilla, playera de cuello redondo, zapatos tenis de 6 o 6.5.

PRR y/o

Av. Instituto Politécnico Nacional No. 48, Colonia San Diego Metepec, Tlaxcala, Tlax. C.P. 90110
tel. [redacted]

ART.110 FRACC. V,VII LFTAIP
MOTIVACIÓN 1

ART. 113 FRACC I LFTAIP
MOTIVACION 2

3.- ADÁN ABRAJÁN DE LA CRUZ, de 24 años de edad la última vez que fue visto, fecha de nacimiento el 2 de Enero de 1990, **media filiación:** de 1.68 a 1.70 metros aproximadamente, peso 70 a 75 kilos, complexión regular, cabello rapado, oscuro, ondulado y abundante, vello facial escaso, cabeza redonda, ojos café oscuro o color negro medianos, orejas regulares pegadas, mentón redondo, nariz grande, base ancha y tabique, tez moreno claro, frente pequeña, cara redonda, boca mediana, labios pequeños, cejas pobladas horizontales, **señas particulares:** cicatriz en la pierna de aproximadamente cuatro centímetros, no especifica lateralidad, sobre muñeca mano izquierda de un centímetro de diámetro, liso, mismo color de piel, **vestimenta:** tenis del número 7 negros, suela blanca, Nike con "paloma" logotipo, pantalón azul obscuro de mezclilla talla 34, playera tipo polo azul claro, franjas delgadas, horizontales blancas, talla 36 o "G", Sweater gris de estambre talla "M", listón en tobillo amarillo, cinturón.

4.- ALEXANDER MORA MANCIO, de [illegible] años de edad la última vez que fue visto, fecha de nacimiento el día 25 de Abril de 1995, **media filiación:** 1.60 a 1.65 metros de estatura, peso de 60 kilos, complexión delgado, cabello ondulado, negro, delgado, abundante lo usa rapado, barba escasa, cabeza ovalada, ojos [illegible], cejas regulares, mentón ovalado, nariz recta, base regular, tez moreno claro, **señas particulares:** pequeñas cicatrices en brazos y pies realizadas con machete, golpe enquistado (roma) debajo del pezón, ambos lóbulos perforados, **vestimenta:** calzaba tenis blancos del número 27, pantalón negro de mezclilla, deslavado y arrugado, camisa café cuadrada y cinturón.

5.- ANTONIO SANTANA MAESTRO, sobrenombre "Copy", de 20 años de edad cuando fue visto por última vez, con fecha de nacimiento 16 de enero de 1996, **señas particulares:** estatura de 1.60 a 1.65 metros, peso de 60 a 65 kilos, complexión regular, cabello negro, lacio con acumulación de canas, grueso, vello facial barba y bigote escaso, teñido, ojos pequeños color negro, mentón redondo, nariz chata, cara ovalada, frente pequeña, boca grande, labios medianos, cejas pobladas, horizontales separadas y comisuras horizontales, tez moreno obscuro, **señas particulares:** diversas cicatrices por acné en el rostro, espalda y brazos, pantalón de mezclilla azul marino, talla 30 o 28, playera negra, talla mediana, manga corta, zapato negro o guarache, talla 26 y camisa mediana.

PRR/jvb

ART.110
FRACC. V,VII
LFTAIP
MOTIVACIÓN 1

ART. 113
FRACC I LFTAIP
MOTIVACION 2

556

6.- BENJAMIN ASCENCIO BAUTISTA, sobrenombre "Comelón" y/o "Dormilón", de 19 años de edad cuando fue visto por última vez, con fecha de nacimiento el 9 de abril de 1995, **media filiación:** estatura 1.57 metros aproximadamente, pesos 55 a 60 kilos, complexión regular, cabello negro, grueso y abundante, lo usa rapado, sin barba, sin bigote, cabeza ovalada, ojos café obscuro, orejas ligeramente separadas, mentón ovalado, nariz mediana, base ancha, tez moreno, **señas particulares:** cicatriz en la cabeza (región trasera izquierda), un lunar en mentón, uno en mejilla lado izquierdo de cara, **vestimenta:** pantalón talla 28, playera ceñida al cuerpo, camisa chica, bóxer o trusa chica o mediana, calcetines cortos, cinturón sencillo zapatos 6.0 a 6.5.

7.- CARLOS IVAN RAMÍREZ VILLAREAL, sobrenombre "Diablo" y/o "Diablillo", de 19 años de edad cuando fue visto por última vez, fecha de nacimiento el 26 de Noviembre de 1994, **media filiación:** estatura 1.60 metros, peso [illegible] kilos, complexión regular, cabello lacio o quebrado, negro con canas lo utiliza rapado, vello facial escaso, cabeza redonda, ojos negros ovalados chicos, orejas triangulares, mentón en punta, nariz recta mediana, cara ovalada, frente mediana, boca mediana, comisuras horizontales, cejas [illegible]adas, separados y horizontales, bolitas en pierna izquierda, tez moreno cl[illegible] **señas particulares:** raspón en cadera posterior, en pierna derecha arriba de rodilla tamaño [illegible] con relieve, en cara interna de rodilla sin especificar lateralidad, en pierna derecha a la altura media del fémur larga color negra abultada, dos lunares en clavícula, separados entre 2 o 3 centímetros, con relieve sin especificar lateralidad, en hombro derecho abultado negro, en planta de pie liso, no especifica lateralidad, **vestimenta:** pantalón de mezclilla azul o negro, talla 28, playera roja sin cuello ceñida, huaraches de cuero del número 6.0, bóxer cortos y calcetines cortos.

AL DE LA REPUBLICA
Derechos Humanos
Servicios a la Comunidad
Investigación

8.- CARLOS LORENZO HERNÁNDEZ MUÑOZ, sobrenombre "el frijolito", de 18 años de edad cuando fue visto por última vez, fecha de nacimiento el día 11 de Octubre de 1995, **media filiación:** 1.62 metros de estatura, peso 6[illegible] kilos, complexión regular a fornido, cabello lacio, negro, abundante y lo usa corto, vello facial escaso, ojos negros, tez moreno oscuro, **señas particulares:** cicatriz en parte posterior del hombro y cicatriz en la frente, **vestimenta:** calzado tipo mocasín número 6, shorts, pantalón.

PRR.jvb

ART.110
FRACC. V,VII
LFTAIP
MOTIVACIÓN 1

ART. 113
FRACC I LFTAIP
MOTIVACION 2

557

9.- CÉSAR MANUEL GONZÁLEZ HERNÁNDEZ, sobrenombre "Panotla" y/o "El Marinela", de 22 años de edad cuando fue visto por última vez, fecha de nacimiento el día 8 de Marzo de 1992. **media filiación:** estatura 1.70 a 1.75 metros aproximadamente, peso 48 kilos, complexión delgada, grupo sanguíneo "A" positivo, cabello quebrado, castaño obscuro, delgado, escaso, lo utiliza rapado, vello facial en mentón, ojos grandes color café oscuro, nariz respingada mediana, tez moreno claro, **señas particulares:** cicatriz en ceja derecha o izquierda faltándole vellosidad, entre brazo y antebrazo de 3 centímetros aproximadamente de acné en la cara, por accidente automovilístico en mano derecha dedo medio y anular, otra por quemadura por soldadura en uno de sus pies, un lunar en el pie (no especifica cual) cicatriz de acné en la espalda baja, **vestimenta:** calzado del número 5.5.

10.- CHRISTIAN ALFONSO RODRIGUEZ TELUMBRE, de 19 años de edad cuando fue visto por última vez, fecha de nacimiento el 9 de Agosto de 1995. **media filiación:** estatura de 1.85 a 1.87 centímetros, peso 67 a 70 kilos, complexión delgado, cabello negro, lacio u ondulado y corto, vello facial sin barba ni bigote, ojos medianos color café claro, orejas medianas, lóbulo adherido, mentón ovalado, nariz recta mediana y base mediana, cara ovalada, frente mediana, boca grande, labios medianos, comisuras horizontales, cejas semipobladas horizontales separadas, acné en rostro y pecho, tez moreno claro, quemado, **señas particulares:** cicatriz lineal de color blanca de dos centímetros en muslo derecho abultada, un lunar en glúteo izquierdo, pequeño, **vestimenta:** playera blanca, cuello tipo V, mediana, huarache cruzado número 6.0 u 8.0, pantalón azul claro.

11.- CHRISTIAN TOMAS COLÓN GARNICA, de 18 años de edad cuando fue visto por última vez, fecha de nacimiento el 24 de Julio de 1996. **media filiación:** estatura de 1.50 a 1.72 metros, peso 55 a 75 kilos, complexión regular, grupo sanguíneo "O" positivo, cabello lacio, negro y abundante, vello facial escaso, cabeza redonda, ojos negros, orejas medianas con lóbulos separados, mentón cuadrado, nariz gruesa, cara cuadrada, frente pequeña, boca mediana, labios medianos, comisuras horizontales, cejas separadas, pobladas y horizontales, tez moreno, **señas particulares:** cicatriz por quemadura en antebrazo derecho más obscura que la piel, cicatrices de varicela a un costado del ojo probablemente el derecho, **vestimenta:** tenis Nike con logotipo (paloma) del número 7.5, playera tipo polo con franjas blancas con guinda, pantalón de mezclilla azul fuerte, cinturón con figura en la hebilla de un caballo, reloj negro marca Cassio.

PRR jvb

[redacted]

ART.110 FRACC. V,VII LFTAIP MOTIVACIÓN 1

ART. 113 FRACC I LFTAIP MOTIVACION 2

558

12.- CUTBERTO ORTIZ RAMOS, de 22 años de edad cuando fue visto por última vez, fecha de nacimiento el día 22 de Febrero de 1992. **media filiación:** estatura de 1.75 metros, peso 65 a 70 kilos, complexión regular a robusta, cabello lacio, negro y corto, vello facial usa patillas largas, ojos grandes color café oscuro, medianos, ovalados y oscuros, mentón en punta, nariz chata, cara ovalada (diamante), frente mediana, boca chica, labios delgados, comisuras horizontales, cejas pobladas, separadas y arqueadas, tez moreno claro. **señas particulares:** una cicatriz debajo de la nariz, cicatriz lineal curva en la palma de la mano izquierda. **vestimenta:** calzado tenis Adidas del número 7, pantalón de mezclilla, playera lisa.

13.- DORIAN GONZÁLEZ PARRAL, sobrenombre "El Kinder", de 18 años de edad cuando se fue visto por última vez, fecha de nacimiento el 23 de Diciembre de 1995. **media filiación:** 1.50 a 1.55 metros de estatura, con peso de 50 kilos, complexión delgado, cabello negro, lacio y corto, lo usa rapado, vello facial escaso, ojos chicos color café oscuro, ovalados pequeños, orejas pequeñas ovaladas, mentón triangular, nariz delgada, base ancha, cara ovalada, frente mediana, boca pequeña, labios medianos, comisuras horizontales, cejas semipobladas, horizontales y separadas, tez clara. **señas particulares:** una cicatriz por quemadura en pierna con liquido con tamaño de aproximadamente un centímetro y un lunar en la parte derecha del cuello de forma circular de aproximadamente un medio centímetro, otro en región maseterina color café, tamaño de menos de un centímetro tiene dos. **vestimenta:** calzado huaraches número 24, pantalón de mezclilla talla 16 o 18 y cinturón.

14.- JORGE LUIS GONZÁLEZ PARRAL, de 21 años de edad cuando fue visto por última vez, con fecha de nacimiento el día 2 de Septiembre de 1993 o 3 de septiembre de 1993. **media filiación:** estatura de 1.60 a 1.65 metros, complexión delgado, cabello negro, lacio y corto, ojos chichos color café oscuro, medianos, ovalados, mentón ovalado, nariz delgada, base mediana, tez moreno claro. **señas particulares:** fractura en las muñecas de ambas manos. **vestimenta:** pantalón de mezclilla color azul.

15.- EMILIANO ALEN GASPAR DE LA CRUZ, sobrenombre "El pilas", de 23 años de edad cuando fue visto por última vez, con fecha de nacimiento el día 20 de Agosto de 1991. **media filiación:** estatura de 1.70 metros, peso 70 kilos, complexión delgado, cabello corto, oscuro, lacio u ondulado, delgado y abundante, vello facial barba y bigote aunque se lo rasura, cabeza redonda, ojos café oscuro de tamaño mediano, orejas medinas, mentón redondo, nariz mediana

ART.110
FRACC. V,VII
LFTAIP
MOTIVACIÓN 1

ART. 113
FRACC I LFTAIP
MOTIVACION 2

559

recta, cara ovalada, frente mediana, boca mediana, labios pequeños, comisuras horizontales, cejas pobladas, horizontales y separadas, tez moreno oscuro. **señas particulares:** tiene callos en las manos, una cicatriz en la pantorrilla de un centímetro de tamaño no se especifica lateralidad, otra en cabeza de medio centímetro no se especifica sitio exacto, una mancha en la espalda color chocolate, lunar en la frente entre las cejas. **vestimenta:** información incompleta (pantalón de mezclilla, playera y tenis).

16.- EVERARDO RODRÍGUEZ BELLO, sobrenombre "El Kalimba" y/o "Chango", de 19 años de edad cuando fue visto por última vez con fecha de nacimiento el día 5 de Enero de 1995. **media filiación:** estatura 1.63 metros, peso 50 a 55 kilos, complexión delgado, cabello negro, lacio, grueso y corto, sin barba ni bigote, ojos café oscuro de tamaño medianos, orejas chicas ovaladas, mentón triangular, nariz grande base ancha, cara ovalada, frente pequeña, boca grande, labios grueso, comisuras horizontales, cejas pobladas horizontales y separadas, tez moreno claro, **señas particulares,** cicatriz arriba de la frente a la altura de nacimiento de cabello de forma lineal de 3 centímetros, en cabeza lado derecho en la parte alta visible entre el cabello, en zona lumbar lado izquierdo de aproximadamente tres centímetros, en pantorrilla de extremidad inferior, una macha o lunar en el cuello de color negro y café pequeño de forma redonda, perforación en oreja lado izquierdo, **vestimenta,** pantalón negro de vestir, talla 28 a 30, playera roja con rayas amarillas en su parte frontal, talla mediana, cuello redondo, cinturón liso hebilla de metal con figura de espuela, huaraches, negros trenzados con suela de llanta del número 5, bóxer mediano.

17.- FELIPE ARNULFO ROSA, de 20 años de edad cuando fue visto por última vez, con fecha de nacimiento el 30 de Mayo de 1994. **media filiación:** estatura 1.55 a 1.65 o 1.70 metros, peso de 55 a 60 kilos o 86 kilos, complexión regular o robusto, cabello color oscuro, quebrado, corto, grueso con algunas canas, cuello facial barba y bigote, se lo rasura, ojos medianos, café oscuro o negro y ovalados, orejas medianas pegadas, mentón ovalado, nariz recta, delgada y base ancha, boca mediana, labios gruesos, comisuras horizontales, cara ovaladas, frente pequeña, cejas pobladas y arqueadas, tez moreno oscuro, **señas particulares:** una cicatriz en medio de la cabeza se le cae ventilador, cicatriz en estomago lado derecho con corte con vidrio, cicatriz del lado derecho a la altura de las costillas de 2 centímetros aproximadamente y de la frente por encima de la ceja izquierda, dos lunares en la parte trasera del cuello del lado derecho, en hombro derecho de dos centímetros aproximadamente, **vestimenta:** pantalón negro o azul de mezclilla, talla grande, playera o camisa verde talla grande, tenis de color blanco de número de 5 a 5.5, cinta color vede que porta en brazo derecho.

PRR/jvb

Derechos Humanos
Servicios a la Comunidad
Investigación

ART.110
FRACC. V,VII
LFTAIP
MOTIVACIÓN 1

ART. 113
FRACC I LFTAIP
MOTIVACION 2

18.- GIOVANNI GALINDREZ GUERRERO, sobrenombre "spider", de 20 años de edad, con fecha de nacimiento el 19 de Septiembre de 1994. **media filiación:** estatura 1.58 a 1.60 metros, peso de 42 a 46 kilos, complexión regular a delgada, grupo sanguíneo "O" positivo, cabello color oscuro, quebrado, corto, abundante, lo usa rapado, vello facial barba y bigote que usa rasurada, ojos color café oscuro, medianos, alargados, orejas tamaño medio, lóbulo separado, mentón ovalado, nariz ancha, recta y achatada, cara ovalada, frente mediana, labios medianos, comisuras horizontales, cejas pobladas, boca chica, tez moreno claro, **señas particulares:** cicatriz en el pómulo derecho o izquierdo entre 1 y 2 centímetros aproximadamente, pequeño arriba en la ceja derecha; en brazo izquierdo en la muñeca tipo rasgada curvada en forma de "v" o "u" de 1 centímetro aproximadamente, un tatuaje en forma de corazón color rojo con nombre Carolina, parte poster de la espalda área del omoplato. **vestimenta:** pantalón de mezclilla azul o negro deslavado con varias bolsas en los lados talla 28, playera de color verde sin estampado de cuello redondo talla 14, huaraches con suela cruzados de piel color vino del número 6, mochila de color rojo y bóxer no de licra.

19.- ISRAEL CABALLERO SÁNCHEZ, sobrenombre "Aguirrito", de 21 años de edad cuando fue visto por última vez, con fecha de nacimiento 28 de septiembre de 1993. **media filiación:** 1.62 a 1.[illegible] centímetros, peso [illegible] kilos, complexión regular, cabello negro, liso con corte a rapa, cabeza redonda, ojos negros tamaños mediano, orejas grandes, mentón redondo, nariz mediana y chata, cara redonda, frente mediana, boca mediana, labios medianos, comisuras abatidas, cejas pobladas, horizontales y separadas, tez moreno claro, **señas particulares:** mancha o lunar en forma de mapa, [illegible] 3 a 5 centímetros, color café claro aproximadamente al centro de la espalda, lugar de [illegible] derecha. **vestimenta:** playera o camisa azul o gris talla mediana, pantalón de mezclilla azul o gris, talla 30, playera negra de licra con logotipos, ropa interior de color llamativa, calcetines negros o morados, cinturón negro, calzado huaraches negros del número 24 o 26.

20.- ISRAEL JACINTO LUGARDO, sobrenombre "Chukyto", de 19 años de edad cuando fue visto por última vez, fecha de nacimiento el 15 de Julio de 1995. **media filiación:** estatura de 1.68 a 1.70 metros, peso 105 kilos, complexión robusta, grupo sanguíneo "O" positivo, cabello corto, oscuro, lacio y ondulado, con algunas canas, abundante, usa barba delgada alrededor, cabeza redonda, ojos café claro grandes, orejas medianas, mentón redondo, nariz grande achatada, boca grande, labios medianos y comisuras horizontales, tez moreno claro, **señas particulares:** cicatriz en

ART.110
FRACC. V,VII
LFTAIP
MOTIVACIÓN 1

ART. 113
FRACC I LFTAIP
MOTIVACION 2

la cabeza de 2 centímetros, área occipital sutura 5 puntos, en parte superior de rodilla no se especifica lateralidad, cicatriz en brazo derecho de aproximadamente un centímetro por vacuna y en la mejilla izquierda abajo del ojo de 1 centímetro. **vestimenta:** pantalón de mezclilla azul marino oscuro, figura de zigzag en una bolsa, talla 38 a 40, playera roja con líneas negras talla grande, calzado tipo huarache de tiras de cuero con camuflaje tipo militar, con hebilla talla 28 tipo llanta.

21.- JESÚS JOVANY RODRÍGUEZ TLATEMPA, de 20 años de edad cuando fue visto por última vez, fecha de nacimiento el 24 de Diciembre de 1993. media filiación: 1.70 centímetros, peso 68 kilos, complexión delgado a robusto, grupo sanguíneo "O" positivo, cabello negro, lacio, corto, grueso y escaso, barba y bigote escaso, cabeza redonda, ojos café oscuro, orejas grandes, mentón ovalado, nariz mediana, cejas escasas o pobladas, arqueadas y separadas, frente mediana, boca mediana comisuras horizontales, tez moreno claro. **señas particulares:** cicatriz en tobillo lado externo, derecho, ovalado, liso y un poco más oscuro que la piel de 6 centímetros, cicatriz superior posterior en cabeza le dan 3 puntadas, no le crecía el cabello, de tono más claro que la piel y cicatriz grande en el cuello, mancha de nacimiento de 2.5 centímetros en forma ovalada en base de cuello, lado derecho. **vestimenta:** pantalón talla 30, playera mediana tipo polo o con cuello V, tenis negros o azul marino con blanco, marca puma con agujeta negra número 26.5, anillo color gris liso no grabado, mochila roja con gris sencilla con asas de tela, escapulario en tela imagen de Jesucristo.

22.- JONÁS TRUJILLO GONZALEZ, sobrenombre "El Benis", de 20 años de edad cuando fue visto por última vez, fecha de nacimiento el día 29 de Marzo de 1994. media filiación: 1.80 metros de estatura, pesa de 98 a 100 kilos, complexión robusta, grupo sanguíneo "O" positivo, cabello oscuro, chino, grueso y abundante, lo usa rapado, barba muy escasa, cabeza redonda, ojos negros, café oscuro ovalados, orejas cuadradas, separadas del cráneo, mentón partido, nariz delgada, cara ovalada, boca chica, labios medianos, cejas pobladas, separadas y arqueadas, comisuras horizontales, tez moreno claro. **señas particulares:** una cicatriz entre el cuello y la barbilla, en la ceja izquierda cerca de la cien por pedrada a los 10 años, hundida de color más claro que la piel de 1 centímetro forma ovalada, fractura de tobillo izquierdo le ponen férula, posteriormente se raspa. **vestimenta:** pantalón de mezclilla talla 36 o pants negro, sudadera azul fuerte, cuello redondo, con letras negras al frente talla "G", zapato tipo huarache color café, tiras cruzadas con correa o cinturón de lona, suela de llanta número 9, mochila tejida a mano de colores.

[redacted]

ART.110 FRACC. V,VII LFTAIP MOTIVACIÓN 1

ART. 113 FRACC I LFTAIP MOTIVACION 2

23.- JORGE ÁLVAREZ NAVA, sobrenombre "El Chabelo", de 29 años de edad cuando fue visto por última vez, con fecha de nacimiento el dia 23 de Septiembre de 1985. **media filiación:** estatura de 1.80 metros. peso 79 kilos. complexión robusto, grupo sanguineo "B" negativo. cabello negro y lacio. vello facial abundante. vello corporal vellosidad en las piernas. cabeza ovalada. ojos grandes de color café oscuro. orejas medianas. mentón redondo. nariz mediana respingada. cara redonda. frente pequeña. boca mediana. labios pequeños. comisuras horizontales. cejas pobladas horizontales separadas. tez blanca. **señas particulares:** una cicatriz vertical bajo el ojo derecho. **vestimenta:** pantalón de mezclilla talla 32. playera tipo polo manga corta talla mediana. sudadera color verde de cierre al frente con capucha y bolsas a los lados talla mediana. calzado huaraches talla 9. se desconoce mayores datos de la vestimenta.

24.- JORGE ANÍBAL CRUZ MENDOZA, de 19 años de edad cuando fue visto por última vez, con fecha de nacimiento el dia 14 de Agosto de 1995. **media filiación:** estatura de 1.65 metros. de peso 60 kilos. complexión delgado. cabello negro. corto y lacio abundante. cabeza ovalada. ojos chicos de color café oscuros y ovalados. orejas pequeñas. mentón cuadrado. nariz chata y gruesa. tez moreno claro. **señas particulares:** cicatriz en un brazo de forma circular de 1 centímetro. estrias en la espalda y cicatriz reciente en pie derecho de 3 centimetros en el labio superior de forma lineal de 5 centimetros en el abdomen de forma circular de 3 centimetros. mancha de nacimiento en el costado izquierdo del estómago en forma de ovalo horizontales de 5 centimetros de tono oscuro. **vestimenta:** pantalón de mezclilla talla 28. playera chica. sudadera chica. tenis blancos con logotipo de puma color negro. talla 26. cinturón negro de cuero. se desconocen mayores datos de la vestimenta.

25.- JORGE ANTONIO TIZAPA LEZIDEÑO, de 20 años de edad cuando fue visto por última vez, fecha de nacimiento el 7 de Junio de 1994. **media filiación:** estatura 1.78/1.85 metros. peso 80 kilos. complexión delgado. grupo sanguineo "ORH" positivo. cabello negro. lacio con corte a rapa. sin barba ni bigote. cabeza ovalada. ojos medianos de color negros. orejas grandes. mentón redondo. nariz grande chata. cejas pobladas. arqueadas y próximas. comisura horizontal y frente mediana. tez moreno. **señas particulares** manchas negras en brazos. cicatriz debajo de la rodilla izquierda y cicatriz por acné en ambos brazos. un tatuaje en forma de corazón entre el dedo indice y el pulgar de 2 centimetros. perforación en la oreja derecha. **vestimenta:** playera amarilla talla mediana. pantalón de mezclilla azul talla 34. tenis de color rojo marca Pirma del numero 27.5.

PRR/jvb

[redacted]

ART.110 FRACC. V,VII LFTAIP MOTIVACIÓN 1

ART. 113 FRACC I LFTAIP MOTIVACION 2

26.- JOSÉ ÁNGEL CAMPOS CANTOR, sobrenombre "la tripa", de 33 años de edad cuando fue visto por última vez, con fecha de nacimiento 31 de Mayo de 1981. **media filiación:** estatura 1.70 metros, peso 60 kilos, complexión delgado, cabello negro y lacio, cabeza cuadrada, ojos medianos de color negro, orejas medianas, mentón cuadrado, nariz mediana respingada, frente mediana, boca mediana, comisuras horizontales, cejas pobladas, tez moreno claro, **señas particulares:** cicatriz pequeña en la cabeza, en la parte occipital posterior, cicatrices leves (por escoriaciones) en piernas, dos lunares en el cuello del lado derecho a la altura de la nuca, perforación en la oreja izquierda, **vestimenta:** playera rayas blancas sobre fondo naranja talla mediana, pants gris, rayas blancas a los costados, huaraches número 26.

27.- JOSÉ ÁNGEL NAVARRETE GONZÁLEZ, sobrenombre "El pepe", de 18 años de edad cuando fue visto por última vez, con fecha de nacimiento el día 19 de Diciembre de 1996. **media filiación;** estatura de 1.80 metros, peso de 56 a 60 kilos, complexión delgado, grupo sanguíneo "ORH" positivo, cabello negro, corto y ondulado abundante, vello facial escaso, cabeza ovalada, ojos café oscuro, orejas medianas pegadas, mentón cuadrado, nariz espigada afilada base ancha, cejas pobladas, labios grandes y boca grande, tez blanca, **señas particulares:** se duplica la información con Joshi[illegible] Guerrero de la Cruz/ cicatriz espalda lado derecho de forma circular de color café de 2 centímetros, una cicatriz en el brazo izquierdo por mordida de perro, un lunar en la espalda, lado derecho de forma circular de aproximadamente dos centímetros en color café y otro en cadera de cinco centímetros, **vestimenta:** pantalón mezclilla talla 30, playera chica, huaraches de piel gruesa cruzados, talla 25.

[illegible] DE LA REPÚBLICA
Derechos Humanos,
ervicios a la Comunidad
Investigación

28.- JOSÉ EDUARDO BARTOLO TLATEMPA, edad 18 años cuando se le vio por última vez, con fecha de nacimiento el 13 de Octubre de 1995. **media filiación:** 1.75 a 1.80 metros de estatura, de peso 74 a 78 kilos, complexión media/delgada, cabello negro, corto, quebrado, grueso y abundante, barba y bigote escasos, cabeza ovalada, ojos café oscuro, tamaño normal/tamaño mediano, color café oscuro y ovalados, orejas tamaño mediano, lóbulo separado, mentón ovalado, nariz grande base ancha y gruesa, frente mediana, labios gruesos y cejas medianas, tez moreno claro, **señas particulares** cicatriz en el tercio anterior de la espalda de forma ovalada de 7 centímetros y en el parpado inferior tercio externo de ojo izquierdo en forma lineal, **vestimenta:** playera tipo polo color azul turquesa, talla mediana y un pantalón negro o azul de mezclilla talla 34, boxers medianos.

PRR jvb

ART.110
FRACC. V,VII
LFTAIP
MOTIVACIÓN 1

ART. 113
FRACC I LFTAIP
MOTIVACION 2

29.- JOSÉ LUIS LUNA TORRES, sobrenombre "el pato", de 21 años de edad cuando fue visto por última vez, de fecha de nacimiento el 13 de Septiembre de 1993. **media filiación:** 1.63 metros de estatura. con un peso de 52 a 58 kilos. complexión delgado/medio. grupo sanguíneo "ORH" positivo. cabello ondulado. negro abundante. corto y bigote escaso. cabeza ovalada. ojos rasgados de color café/tamaño chico de color café oscuro. mentón ovalado. nariz larga/base ancha. forma aguileña. cejas pobladas. boca mediana. frente mediana. tez moreno claro. **señas particulares:** una cicatriz a la altura de las cejas en la parte media. un lunar en la nariz del lado izquierdo y en la barbilla/nariz región zigomática derecha. región geniana lado izquierdo. **vestimenta:** pants gris y huaraches del número 26.

30.- JOSHIVANI GUERRERO DE LA CRUZ, de 19 años de edad cuando fue visto por última vez, de fecha de nacimiento el día 15 de [illegible]brero de 1995. **media filiación:** estatura 1.73 a1.78 metros. peso 65 kilos. complexión delgado. cabello lacio negro. grueso y corto. cabeza ovalada. ojos tamaño pequeño de color café claro. orejas grandes y pegadas/medianas. mentón ovalado. nariz mediana base ancha. cejas pobladas. arqueadas. separadas. boca mediana. labios medianos. comisuras horizontales. tez blanca. **señas particulares:** cicatriz en la ceja izquierda por caída de cabello. un lunar [illegible] de la oreja izquierda. lóbulo izquierdo perforado. cejas cortadas (ambas). **vestimenta:** pantalón talla 28. playera mediana. tenis de tela de color negro del número 27.

31.- JULIO CÉSAR LÓPEZ PAVOLZIN, de 25 años de edad fue visto por última vez, de fecha de nacimiento el día 29 de Enero de 1989. **media filiación**: estatura 1.65 metros. peso 63 kilos. complexión delgado. grupo sanguíneo "ORH" positivo. cabello negro. lacio con corte a rapa. vello facial barba y bigote escaso. cabeza redonda. ojos color café tamaño mediano/chicos. oscuro y ovalados. orejas medianas. mentón redondo. nariz chata/gruesa. frente mediana. cejas pobladas. tez moreno claro. **señas particulares**: un lunar en la oreja. una perforación en la oreja. **vestimenta**: pants azul marino. con talla 34. camiseta tipo polo con rayas amarillas horizontales. franjas delgadas. azul cielo. tenis deportivos del número 26.5.

32.- LEONEL CASTRO ABARCA, de 18 años de edad cuando fue visto por última vez, de fecha de nacimiento el día 6 de Marzo de 1996. **media filiación**: estatura 1.70 metros. peso 55 kilos. complexión delgado. cabello corto de color negro y lacio. vello facial bigote escaso. cabeza redonda. ojos negros. orejas medianas. mentón redondo. nariz grande y ancha. tez moreno. **señas**

ART.110 FRACC. V,VII LFTAIP MOTIVACIÓN 1

ART. 113 FRACC I LFTAIP MOTIVACION 2

particulares: cicatriz horizontal de 2 a 3 centímetros del costado izquierdo de la columna, cicatriz en forma de "L" en pectoral derecho de 4 centímetros. **vestimenta:** playera verde esmeralda manga larga, cuello tipo V, diseño de venado color negro en pectoral izquierdo, pantalón de mezclilla azul obscuro talla 28, con cierres en bolsas de los costados y bolsas de costado a la altura de las rodillas, tenis negros Nike del número 8.

33.- LUIS ÁNGEL ABARCA CARRILLO, sobrenombre "Amilzingo", de 17 años de edad cuando fue visto por última vez, de fecha de nacimiento el día 12 de Octubre de 1996. **media filiación:** estatura 1.60/1.65 metros, peso 40 kilos, complexión delgado, cabello negro, lacio y corto, vello facial barba rasurada con bigote, cabeza redonda, ojos negros de tamaño mediano/chicos de color negro, orejas grande y ovaladas, mentón ovalado, nariz chata/recta base media, frente mediana, cejas pobladas, tez moreno claro, **señas particulares:** marcas de acné en el rostro, cicatriz en la fosa iliaca derecha, lineal de 15 centímetros. **vestimenta:** pantalón de mezclilla color azul talla 30, playera azul, zapatos de color negro del número 26.

34.- LUIS ÁNGEL FRANCISCO ARZOLA, sobrenombre "cochilandia o cochiloco", de 19 años de edad cuando fue visto por última vez, de fecha de nacimiento el día 31 de Octubre de 1993. **media filiación:** estatura 1.70/1.53 metros, peso de 50 a 60 kilos, complexión delgado, cabello negro, liso con calvicie a trapa, vello facial sin barba ni bigote, cabeza redonda, ojos negros tamaño mediano/ovalados, color café oscuro, orejas grandes, lóbulo separado, mentón ovalado, nariz achatada/mediana y recta, frente mediana, cejas semipobladas, boca mediana, labios medianos, tez moreno claro, **señas particulares:** cicatriz pequeña arriba de la ceja izquierda/lado derecho en forma lineal, cicatriz en la boca del lado izquierdo, **vestimenta:** pantalón de mezclilla talla 32, playera media/cuello redondo manga corta talla chica, calzado del número 26.

35.- MAGDALENO RUBÉN LAURO VILLEGAS, sobrenombre "Magda" de 19 años de edad cuando fue visto por última vez, de fecha de nacimiento el día 8 de Septiembre de 1995. **media filiación:** Estatura 1.55 metros, peso 62 kilos, complexión delgado, cabello color oscuro, quebrado y corto grueso y abundante, vello facial barba y bigote escaso, cabeza ovalada, ojos medianos color oscuros y ovalados, orejas medianas, mentón ovalado, nariz gruesa ligeramente inclinada, frente mediana, cejas pobladas, boca grande, labios medianos, tez moreno claro, **señas particulares:** cicatriz en el labio a causa de una cirugía, lunar o mancha en el pecho de lado izquierdo amorfa de 1 centímetro. **vestimenta:** pantalón azul marino de vestir talla 28, playera

ART.110 FRACC. V,VII LFTAIP MOTIVACIÓN 1

ART. 113 FRACC I LFTAIP MOTIVACION 2

guinda manga corta con dibujos en color amarillo talla 28 y calzado huarache de color café del número 25.

36.- MARCIAL PABLO BARANDA, de 20 años de edad cuando fue visto por última vez, de fecha de nacimiento el dia 5 de Septiembre de 1994, **media filiación:** estatura 1.60/1.64 metros, peso 62 kilos, complexión media, cabello negro, grueso, abundante y lacio, cabeza ovalada, ojos color negro, orejas medianas ovaladas, mentón ovalado, nariz recta base ancha, frente amplia, cejas pobladas, boca mediana, labios delgados, tez moreno claro, **vestimenta:** pants gris, tenis de color blanco con azul del número 26 o 26.5, boxers cortos, calcetín largo, cinturón negro de piel con hebilla chica, gorra blanca con letras al frente.

37.- MARCO ANTONIO GÓMEZ MOLINA, de 21 años de edad cuando fue visto por última vez, de fecha de nacimiento el dia 18 de Febrero de 1993, **media filiación:** estatura 1.75 metros, peso 57 kilos, complexión delgado, grupo sanguíneo "ARH" positivo, cabello de color negro, lacio, abundante y con corte a rapa, vello facial barba y bigote rasurado, cabeza ovalada, ojos pequeños de color café, orejas medianas y separadas, mentón cuadrado, nariz chica, base ancha, tez moreno claro, **señas particulares:** escoriaciones en hombro izquierdo, entre 10 y 15 centimetros a la mitad de brazo, un lunar en la [illegible] izquierda de 2 centimetros, lunar entre nariz y labio de 1 centimetro, ojo derecho mancha negra, **vestimenta:** pantalón de mezclilla azul marino talla 32, playera negra de manga larga talla 36, calzado del número 28.

38.- MARTÍN GETSEMANY Y/O MARTÍN GETSEMANI SÁNCHEZ GARCÍA, de 20 años de edad cuando fue visto por última vez, de fecha de nacimiento el dia 10 de Agosto de 1994, **media filiación:** estatura 1.72 metros, peso 67 a 70 kilos, complexión delgado, grupo sanguíneo "BRH" positivo, cabello color negro, lacio y rapado, vello facial escaso, cabeza ovalada, ojos color negro, medianos, orejas medianas, mentón cuadrado, nariz grande, base ancha, tez moreno claro, **señas particulares**: acné en la espalda alta, cicatriz en pie de lado izquierdo de 2 centimetros, cicatrices en rodilla, dos lunares de lado derecho de la cara a la altura del pómulo, 3 lunares en abdomen pequeños en forma de triángulo, en la boca del estómago, **vestimenta:** pantalon talla 32, playera talla chica, zapato tipo tenis blancos con franja naranja talla 26.5.

PRR/pb

ART.110 FRACC. V,VII LFTAIP MOTIVACIÓN 1

ART. 113 FRACC I LFTAIP MOTIVACION 2

39.- MAURICIO ORTEGA VALERIO, de 18 años de edad cuando fue visto por última vez, de fecha de nacimiento el día 21 de Mayo de 1996. **media filiación:** estatura 1.55/1.67 metros. peso 67 a 68 kilos. complexión delgado/medio. cabello negro. lacio. abundante. vello facial sin barba ni bigote. vello corporal escaso. cabeza ovalada. ojos medianos y de color negro. orejas grandes lóbulo adherido. mentón ovalado. nariz recta chata. ceja poblada. frente mediana. boca mediana y labios medianos. tez moreno claro. **señas particulares:** cicatriz a un costado de tobillo sin especificar lateralidad. un lunar en la barbilla/lunar en la mejilla derecha. circular y de color café. **vestimenta:** pantalón gris mezclilla. playera tipo polo manga corta. rayas horizontales color crema. huarache calzado talla 26.

40.- MIGUEL ÁNGEL HERNÁNDEZ MARTÍNEZ, sobrenombre "Botita", de 28 años de edad cuando fue visto por última vez, de fecha de nacimiento el día 23 de Septiembre de 1986. **media filiación:** estatura 1.60 metros. peso 80 kilos. complexión robusto. grupo sanguíneo "A" cabello negro. lacio con corte a rapa. vello facial barba y bigote. patillas largas. cabeza ovalada. ojos medianos de color café oscuro. orejas largas. mentón redondo. nariz achatada. tez moreno claro. **señas particulares:** cicatriz quirúrgica en el pie. en pierna izquierda se hizo injerto a la altura de la pantorrilla. se rompió tendones de la pierna izquierda. **vestimenta:** playera verde. chaleco negro. tenis color café del número 6.5. pantalón azul mezclilla.

41.- MIGUEL ÁNGEL MENDOZA ZACARÍAS, sobrenombre "El Mielo", de 33 años de edad cuando fue visto por última vez, de fecha de nacimiento el día 2 de Septiembre de 1981. **media filiación:** estatura 1.60 metros. peso 51 kilos. complexión delgado. cabello negro. lacio. con corte a rapa. vello facial barba y bigote rasurado. cabeza ovalada. ojos negros de tamaño mediano (carnosidad en el ojo izquierdo). orejas medianas. mentón ovalado. nariz achatada. grande. boca mediana. labios medianos. cejas pobladas. frente mediana. tez moreno claro. **señas particulares:** cicatriz quirúrgica por fractura en pie. presenta varilla y tornillos. perforación en la oreja izquierda. **vestimenta:** playera negra. pantalón azul de mezclilla talla 28. tenis negros. con suela blanca del número 6.5 o 7.

42.- SAÚL BRUNO GARCÍA, sobrenombre "Chicharrón", de 18 años de edad cuando fue visto por última vez, de fecha de nacimiento el día 24 de Febrero de 1995. **media filiación:** estatura 1.60 metros. peso 63 kilos. complexión delgado/mediano. vello facial barba y bigote. cabello negro. ondulado con corte a rapa. cabeza ovalada. ojos medianos de color café claros

PRR/sh

ART.110 FRACC. V,VII LFTAIP MOTIVACIÓN 1

ART. 113 FRACC I LFTAIP MOTIVACION 2

568

ovalados, orejas ovaladas, mentón cuadrado, nariz achatada, delgada, tez moreno claro, ceja poblada, frente mediana, boca mediana, labios medianos, **señas particulares:** cicatriz en la ceja de lado izquierdo, en el cuello y en la ceja izquierda, **vestimenta:** pantalón talla 28 a 30, playera mediana, tenis café del número 26.5, cinta negra en cuello.

43.- BERNARDO FLORES ALCARAZ, de 21 años de edad cuando fue visto por última vez, de fecha de nacimiento el día 22 de Mayo de 1993, **media filiación:** estatura 1.65/1.76 metros, peso 80 a 90 kilos, complexión robusto, grupo sanguíneo "S" cabello color negro, corto y lacio, ojos medianos de color café oscuro/ tamaño grande, orejas medianas, mentón redondo, nariz aguileña/grande y chata, tez moreno claro/blanco, **señas particulares:** cicatriz en la ceja derecha, lunar en la parte de la cadera del lado derecho, un lunar en forma de mancha en el pecho, en el tórax presenta un lunar en forma de manita de gato, **vestimenta:** Pantalón talla 36, playera grande, tenis converse de bota color azul marino del número 29.

Por lo anterior, se les instruye a efecto de informar a esta Fiscalía a mi cargo, si se cuenta con algún registro en sus respectivas adscripciones de la persona referida y de ser así remita la documentación soporte corespondiente.

Sin otro particular, le env[redacted]

AGENTE DEL MINISTERI[redacted]NCIONES DE FISCAL DE PROCESOS PE[redacted]RADICIONAL.

C.c.p.- Lic. Claudio Flores Ángeles, A.M.P.F. Titular de la Mesa de Exhortos, en atención a su oficio No 1758/2015 - Para su conocimiento-Presente.

PRR jvb

Av. Instituto Politécnico Nacional No. 48, Colonia San Diego Metepec, Hayacala, Hax. C.P. 90110
tel [redacted]

ART.110
FRACC. V,VII
LFTAIP
MOTIVACIÓN 1

ART. 113
FRACC I LFTAIP
MOTIVACION 2

Subprocuraduría de Control Regional
Procedimientos Penales y Amparo
Delegación Estatal Tlaxcala
Mesa de Exhortos

569

EXHORTO: PGR/TLAX/EXH./087/2016

ACUERDO DE RECEPCIÓN DE DOCUMENTO.

En la Ciudad de Tlaxcala, Estado de Tlaxcala, a los veinticinco días del mes de agosto del año dos mil dieciséis.

TÉNGASE por recibido el oficio con número 1950/2016 de fecha veinticinco de agosto de dos mil dieciséis, signado por la C. [redacted] titular de Departamento de Investigación del Delito, de la Procuraduría General de Justicia del Estado de Tlaxcala, mediante el cual remite el oficio 1060/2016 signado por la Licencianda [redacted] subjefa del Departamento de Investigación del Delito Región Sur, de fecha veinticinco de agosto de dos mil dieciséis, oficio número 607/2016 signado por la Licenciada [redacted] Subjefa del Departamento de Investigación del Delito Región Norte, de fecha veinticuatro de agosto de dos mil dieciséis, y oficio número 484/2016 signado por la Licenciada Alicia Carmona Sánchez Titular del Departamento de Atención Integral y Justicia Alternativa, adscritas a la Procuraduría General de Justicia del Estado de Tlaxcala, mediante los cuales informan los antecedentes relacionados con la lista de personas cuyas caracteristicas se describen en el oficio de mérito; con lo que se da cumplimiento a su requerimiento; documento constante de una foja útil y tres anexos, de los cuales se da fe de tener a la vista en términos del artículo 208 del Código Federal de Procedimientos Penales.

Con fundamento en los artículos 16, 21, 102 apartado "A" de la Constitución Política de los Estados Unidos Mexicanos, 168, 180 del Código Federal de Procedimientos Penales, 4 y 22 de la Ley Orgánica de la Procuraduría General de la República, es de acordarse y se:

A C U E R D A

PRIMERO.- Agréguese a los autos de la presente indagatoria, el oficio y anexos de referencia; a fin de que surtan los efectos legales a que haya lugar.

SEGUNDO.- Gírese oficio a la Licenciada [redacted] subjefa del Departamento de Investigación del Delito Región Sur, a fin de que instruya a quien corresponda y remita copia certificada del acta circunstanciada 3217/2014/TLAX.-2, en un término no mayor de dos días.

C Ú M P L A S E

Así, lo acordó y firma la [redacted] del Ministerio Público de la Federación, Titular de la Mesa de Exhortos, adscrita a la [redacted] de la Unidad del Sistema Tradicional, quien actúa en términos del artículo 16 del Có[redacted] Penales con dos testigos de asistencia que al final firman para debida constancia de lo[redacted]

D[redacted]

[redacted]

Formato FN[redacted]

ART.110
FRACC. V,VII
LFTAIP
MOTIVACIÓN 1

ART. 113
FRACC I LFTAIP
MOTIVACION 2

TLAXCALA
GOBIERNO DEL ESTADO

NUEVO SISTEMA DE JUSTICIA PENAL TLAXCALA

Oficio Número: 1950/2016
Asunto: El que se indica

570

LICENCIADA [redacted]
AGENTE DEL MINISTERIO PUBLICO DE LA FEDERACIÓN
TITULAR DE LA MESA DE EXHORTOS DELEGACION
ESTALAL TLAXCALA.
P R E S E N T E.

PROCURADURIA GENERAL DE JUSTICIA

[redacted]

Por medio del presenten y por instrucciones de la Procuradora General de Justicia del Estado Alicia Fragoso Sánchez, en contestación a su oficio numero 176[illegible]016 de fecha dieciocho de agosto de dos mil dieciséis, derivado del Exhorto PGR/TLAX/EXH./87/2016, remito a usted el oficio número 1060/2016 signado por la Licenciada [redacted] Subjefa del Departamento de Investigación del Delito Región Sur, de fecha veinticinco de agosto de dos mil dieciséis, oficio número 607/2[illegible]6 signado por la Licenciada [redacted] Subjefa de Departamento de Investigación del Delito Región Norte, de fecha veinticuatro de agosto de dos mil dieciséis, y oficio número 484/2016 signado por la Licenciada [redacted] titular del Departamento de Atención Integral y Justicia Alternativa, adscritas a la Procuraduría General de Justicia del Estado de Tlaxcala, mediante los cuales informan los antecedentes relacionados con **la lista de personas cuyas caracteristicas se describen en el oficio de mérito**; Con lo que se da cumplimiento a su requerimiento.

Lo anterior con fundamento en los artículos 21 de la Constitución Política de los Estados Unidos Mexicanos, 2, 10, del Código de Procedimientos Penales del Estado de Tlaxcala, 5 y 3 de la ley Orgánica para la Institución del Ministerio Publico del Estado de Tlaxcala.

[redacted]

TITULAR DE[illegible]
[illegible]ARTAMENTO D[illegible]
[illegible]VESTIGACIÓN
[illegible]DEL DELITO

C.C.P. [redacted]
al control de informes con número de folio 285.- Presente.
MJA

Desarrollo para Todos

ART.110
FRACC. V,VII
LFTAIP
MOTIVACIÓN 1

ART. 113
FRACC I LFTAIP
MOTIVACION 2

TLAXCALA
GOBIERNO DEL ESTADO
2011 - 2016

NUEVO SISTEMA
DE JUSTICIA PENAL TLAXCALA

PGJ
PROCURADURÍA GENERAL DE JUSTICIA
DEPARTAMENTO DE INVESTIGACIÓN Y DE JUSTICIA ALTERNATIVA

2444

531

OFICIO: 484/2016
ASUNTO: EL QUE SE INDICA

PROCURADURÍA GENERAL DE JUSTICIA DEL ESTADO DE TLAXCALA
RECIBIDO
23 AGO 2016
19:46 hrs
DEPARTAMENTO DE INVESTIGACIÓN DEL DELITO

LIC. [redacted]
TITULAR DEL DEPARTAMENTO DE INVESTIGACIÓN DEL DELITO
P R E S E N T E.

En atención a control de informes número 265, recibido en este Departamento el día 22 de Agosto de 2016 y en cumplimiento a oficio número PGR/TLAX/EXH./87/2016, signado por la licenciada [redacted] Agente del Ministerio Publico de la Federación, Titular de la Mesa de Exhortos; a través del cual solicita se informe si cuenta con antecedentes de Carpeta de Investigación, Averiguación Previa y/o Acta Circunstanciada, ya sea en carácter de víctima, ofendido, testigo o imputado en el que se encuentre relacionadas las **43 PERSONAS DE LA LISTA ANEXA A SU OFICIO,** por lo que después de realizar una búsqueda minuciosa en los archivos que obran en este Departamento, **NO** se localizó información alguna de la personas mencionadas.

Sin otro particular aprovecho la ocasión para enviarle un saludo.

A T E N T A M E N T E
Sufragio Efectivo. No Reelección
TLAXCALA, TLAX., A 23 DE AGOSTO DE 2016

TITULAR DEL DEPARTAMENTO DE INVESTIGACIÓN DEL DELITO DE LA PROCURADURÍA ALTERNATIVA DE JUSTICIA ALTERNATIVA DEL ESTADO

[redacted]

C. c. p.- Lic. [redacted] **Procuradora General de Justicia del Estado.- Para su conocimiento.- Presente.**

Desarrollo para Todos

ART.110
FRACC. V,VII
LFTAIP
MOTIVACIÓN 1

ART. 113
FRACC I LFTAIP
MOTIVACION 2

TLAXCALA
GOBIERNO DEL ESTADO
2011 - 2016

PROCURADURIA GENERAL DE JUSTICIA DEL ESTADO DE TLAXCALA
RECIBIDO
25 AGO 2016
14:00
DEPARTAMENTO DE INVESTIGACIÓN DEL DELITO

5483
1950

PGJ
PROCURADURÍA GENERAL DE JUSTICIA

372

OFICIO No. 1060/2014

ASUNTO: EL QUE SE INDICA

LICENCIADA [redacted]
JEFA DEL DEPARTAMENTO DE INVESTIGACION DEL DELITO.
TLAXCALA, TLAX.

En cumplimiento a su oficio 1917/2016 de fecha 23 de agosto de 2016, y en atención al oficio número 1760/2016 de fecha 18 de agosto de 2016, suscrito por la Licenciada [redacted] Agente del Ministerio de la Federación, titular de la Mesa de Exhortos, hago de su conocimiento que habiéndose efectuado una búsqueda minuciosa en los libros de Gobierno de Registro de Averiguaciones Previas, Actas Circunstanciadas, Carpetas de Investigación y Actas de Hechos de esta Subjefatura del Departamento de Investigación del Delito Región Sur, y después de haber solicitado la información vía telefónica a las Unidades de Investigación de *Chiautempan, Tlax., Zacatelco, Tlax., San Pablo del Monte, Tlax., Nativitas, Tlax., Contla de Juan Cuamatzi, Tlax., Ixtacuixtla, Tlax., Detenidos Región Sur, y de la Unidad Especial de Robo de Vehículos y Autotransporte en Carretera Región Sur*, no se encontró registro alguno de Averiguación Previa, Acta Circunstanciada, Carpeta de Investigación y Acta de Hechos relacionada con: Abel García Hernández, Abelardo Vázquez Penitenciaría, Adán Abrajan de la Cruz, Alexander Mora Venancio, Antonio Santana Maestro, Benjamín Asencio Bautista, Carlos Iván Ramírez Villareal, Carlos Lorenzo Hernández Muñoz, Christian Alfonso Rodríguez Tellambre, Cristian Tomás Colón Garnica, Cutberto Ortiz Ramos, Dorian González Parral, Jorge Luis González Parral, Emiliano Alan Gaspar de la Cruz, Everardo Rodríguez Bello, Felipe Arnulfo Rosa, Giovanni Gelindrez [illegible], Israel Caballero Sánchez, Israel Jacinto Lugardo, Jesús Jovany Rodríguez Taltempa, Jonás Trujillo Gonzalez, Jorge Álvarez Nava, Jorge Aníbal Cruz Mendoza, Jorge Antonio Tizapa Legideño, José Ángel Campos Cantor, José Ángel Navarrete González, José Eduardo Bartolo Taltempan, José Luis Luna Torres, Joshivani Guerrero de la Cruz, José César López Pacheco, Leonel Castro Abarca, Luis Ángel Abarca Carrillo, Luis Ángel Francisco Arzola, Magdaleno Rubén Lauro Villegas, Marcial Pablo Baranda, Marco Antonio Gómez Molina, Martín Getsemany y/o Martin Getsemani Sánchez García, Mauricio Ortega Valerio, Miguel Ángel Hernández Martínez, Miguel Ángel Mendoza Zacarías, Saúl Bruno García y Bernardo Flores Alcaraz, quienes se encuentran relacionados dentro del Exhorto numero PGR/TLAX/[illegible] por cuanto hace a Cesar Manuel González Hernández, se radico el Acta Circunstanciada número 3217/2014/TLAX-1, por Hechos Posiblemente Constitutivos de delito, cometidos en su agravio y en contra de quien o quienes Resulten Responsables; así mismo hago de su conocimietno que se va a enviar oficios a las Agencias del Ministerio Público de la Región Sur, para colocar en lugares estratégicos las fotografías y media filiación de las personas antes descritas para la difusión de los mismos.

Lo anterior con fundamento en lo dispuesto por los artículos 21 de la Constitución Política de los Estados Unidos Mexicanos, 74 del Có[redacted]Tlaxcala, 1 y 8 de la Ley Organica de la Institucion del [redacted]

NNG/fhh*

ART.110
FRACC. V,VII
LFTAIP
MOTIVACIÓN 1

ART. 113
FRACC I LFTAIP
MOTIVACION 2

5482

573

TLAXCALA
GOBIERNO DEL ESTADO

NUEVO SISTEMA
DE JUSTICIA PENAL TLAXCALA

PGJ

OFICIO: 607/2016
ASUNTO: EL QUE SE INDICA.

PROCURADURIA GENERAL DE JUSTICIA DEL ESTADO DE TLAXCALA
RECIBIDO
25 AGO 2016
DEPARTAMENTO DE INVESTIGACIÓN DEL DELITO

LIC.
TITULAR DEL DEPARTAMENTO DE
INVESTIGACION DEL DELITO
P R E S E N T E

En atención al Oficio Número 1918/2016, de fecha 23 de Agosto de 2016, Signado por Usted, y en atención al Oficio Número 1760/2016, de fecha 18 de Agosto de 2016, suscrito por la Lic. Agente del Ministerio Publico de la Federación, Titular de la Mesa de Exhortos, relacionado dentro del Exhorto PGR/TLAX/EXH./87/2016, mediante la cual solicita se informe si esta institución cuenta con antecedente o registro de cualquier tipo relacionado con la lista de personas cuyas características se describen en el oficio de mérito, le informo a Usted, que después de haber realizado búsqueda en Libros de Gobierno y bases de datos que se llevan en esta oficina no se cuenta con registro alguno de Averiguación Previa, Acta Circunstanciada o Carpeta de Investigación, relacionada con las personas mencionadas, así mismo se realizó llamada telefónica a los Agentes del Ministerio Público de la Región Norte, quienes informaron lo siguiente: Lic. Agente del Ministerio Público de la Unidad de Investigación del Delito con Detenido Primer Turno Apizaco, Lic. Aguilar, Agente del Ministerio Público del Primer Turno Unidad de Investigación Calpulalpan, Lic. Agente del Ministerio Público del Primer Turno Unidad de Investigación Huamantla, Agente del Ministerio Público Especializado en Procuración de Justicia a Adolescentes, Lic. Agente del Ministerio Público de la Mesa de Homicidios Región Norte, Lic. Agente del Ministerio Público de la Unidad de Investigación Tlaxco, Lic. Agente del Ministerio Publico de la Mesa Especializada en Robo de Vehículos y a Transporte en Carretera Región Norte, Lic. Agente del Ministerio Publico de la Unidad de Investigación Especializada en Delitos de Violencia Intrafamiliar Región Norte, no contar con antecedente en agravio en contra de la personas referidas en su oficio de cuenta, lo que informo a Usted para los efectos a que haya lugar, al mismo tiempo le informo haber dado cumplimiento con la difusión en cada una de las Unidades de Investigación de esta Región.

A T E N T A M E N T E
SUFRAGIO EFECTIVO NO REELECCION
APIZACO, TLAX., 24 DE AGOSTO DEL 2016.

LIC.
DEPARTAMENTO
ON DEL DELITO
NORTE

Desarrollo para Todos

MMP/hla*

ART.110
FRACC. V,VII
LFTAIP
MOTIVACIÓN 1

ART. 113
FRACC I LFTAIP
MOTIVACION 2

574

EXHORTO: PGR/TLAX/EXH./087/2016

- - - - - - - - - - - ACUERDO DE RECEPCIÓN DE DOCUMENTO. - - - - - - - - - -

- - - En la Ciudad de Tlaxcala, Estado de Tlaxcala, a los veinticinco días del mes de agosto de dos mil dieciséis. - - - - - - - - - -

575

ISSSTE

INSTITUTO DE SEGURIDAD Y SERVICIOS SOCIALES DE LOS TRABAJADORES DEL ESTADO

"2016, AÑO DEL NUEVO SISTEMA DE JUSTICIA PENAL"

PROCURADURÍA GEN... 14:31 [redacted]

UNIDAD JURÍDICA
SUBJEFATURA CONSULTIVA
OFICIO: U.J.1560/2016

Tlaxcala, Tlax., a 25 de Agostos de 2016.

PROCURADURÍA GENERAL DE LA REPUBLICA
LICENCIADA [redacted]
AGENTE DEL MINISTERIO PÚBLICO DE LA FEDERACIÓN,
TITULAR DE LA MESA DE EXHORTOS.
PRESENTE

A través de este medio y en cumplimiento a lo solicitado mediante Oficio: 1763/2016 EXHORTO NUMERO PGR/TLAX/EXH./87/2016, de fecha 18 de agosto de 2016, signado por Ud., hago de su conocimiento que de la búsqueda realizada, **NO** se encontró antecedentes de internación o atención medica de los **CC:**

1.-	ABEL GARCIA HERNANDEZ	23.-	JORGE LAVAREZ NAVA
2.-	ABELARDO VAZQUEZ PENITEN	24.-	JORGE ANIBAL CRUZ MENDOZA
3.-	ADAN ABRAJAN DE LA CRUZ	25.-	JORGE ANTONIO TIZAPA LEGIDEÑO
4.-	ALEXANDER MORA VENANCIO	26.-	JOSE ANGEL CAMPOS CANTOR
5.-	ANTONIO SANTANA MAESTRO	27.-	JOSE ANGEL NAVARRETE GONZALEZ
6.-	BEJAMIN ASCENCIO BAUTISTA	28.-	JOSE EDUARDO BARTOLO TLATEMPA
7.-	CARLOS IVAN RAMIREZ [illegible]AREAL	29.-	JOSE LUIS LUNA TORRES
8.-	CARLOS LORENZO HERNANDEZ	30.-	JOSHIVANI GUERRERO DE LA CRUZ
9.-	CESAR MANUEL GONZALEZ HERANDEZ	31.-	JULIO CESAR LOPEZ PATOLZIN
10.-	CHRISTIAN ALFONSO RODRIGUEZ TELUMBRE	32.-	LEONEL CASTRO ABARCA
11.-	CHRISTIAN TOMAS GARNICA	33.-	LUIS ANGEL ABARCA CARRILO
12.-	CUTBERTO ORTIZ RAMOS	34.-	LUIS ANGEL FRANCISCO ARZOLA
13.-	DORIAN GONZALEZ PARRAL	35.-	MAGDALENO RUBEN LAURO VILLEGAS
14.-	JORGE LUIS GONZALEZ PARRAL	36.-	MARCIAL PABLO BARANDA
15.-	EMILIANO ALEN GASPAR DE LA CRUZ	37.-	MARCO ANTONIO GOMEZ MOLINA
16.-	EVERARDO RODRIGUEZ BELLO	38.-	MARTIN GETSAMANY Y/O GETSAMANI SANCHEZ GARCIA
17.-	FELIPE ARNULFO ROSA	39.-	MAURICIO ORTEGA VALERIO
18.-	GEOVANNI GALINDREZ GUERRERO	40.-	MIGUEL ANGEL HERNANDEZ MARTINEZ
19.-	ISRAEL CABALLERO SANCHEZ	41.-	MIGUEL ANGEL MENDOZA ZACARIAS
20.-	ISRAEL JACINTO LUGARDO	42.-	SAUL BRUNO GARCIA
21.-	JESUS JOVANY TLATEMPA	43.-	BERNARDO FLORES LACARAZ
22.-	JORGE LAVAREZ NAVA		

Remito a usted el informe solicitado a través de los oficios:

OFICIO NUM./D/ARC/994/2016 de fecha 23 de Agosto de 2016
DR [redacted]
ENCARGADO DE LA DIRECCION DEL HOSPITAL GENERAL ISSSTE TLAXCALA.

Calle Lira y Ortega No. 69 Col. Centro, Tlaxcala, Tlax. C. P. 90000
Tel. (01-246) 46-2-93-57 Ext. Red: 32035

ART.110
FRACC. V,VII
LFTAIP
MOTIVACIÓN 1

ART. 113
FRACC I LFTAIP
MOTIVACION 2

576

ISSSTE

INSTITUTO DE SEGURIDAD Y SERVICIOS SOCIALES DE LOS TRABAJADORES DEL ESTADO

HOSPITAL GENERAL ISSSTE TLAXCALA
DIRECCION HOSPITAL

"2016, AÑO DEL NUEVO SISTEMA DE JUSTICIA PENAL"

OFICONUM. /D/ARC/994/2016

TLAXCALA, TLAX. 23 DE AGOSTO 2016

LIC. [redacted]
TITULAR DE LA UNIDAD JURÍDICA
P R E S E N T E

En relación al Of. NO.U.J. 1557/2016, en el que me solicita informe si han recibido atención médica en este Hospital a mi cargo, los CC. ABEL GARCIA HERNANDEZ, ABELARDO VAZQUEZ PENITEN, ADAN ABRAJAN DE LA CRUZ, ALEXANDER MORA VENANCIO, ANTONIO SANTANA MAESTRO, BENJAMIN ASCENCIO BAUTISTA, CARLOS IVAN RAMIREZ VILLAREAL, CARLOS LORENZO HERNANDEZ, CESAR MANUEL GONZALEZ HERNANDEZ, CHRISTIAN ALFONSO RODRIGUEZ TELUMBRE, CHRISTIAN TOMAS GARNICA, CUTBERTO ORTIZ RAMOS, DORIAN GONZALEZ PARRAL, JORGE LUIS GONZALEZ PARRAL, EMILIANO ALEN GASPAR DE LA CRUZ, EVERARDO RODRIGUEZ BELLO, FELIPE ARNULFO ROSA, JORGE ALVAREZ NAVA, JORGE ANIBAL CRUZ MENDOZA, JORGE ANTONIO TIZAPA LEGIDEÑO, JOSE ANGEL CAMPOS CANTOR, JOSE ANGEL NAVARRETE GONZALEZ, JOSE EDUARDO BARTOLO TLATEMPA, JOSE LUIS LUNA TORRES, JOSHIVANI GUERRERO DE LA CRUZ, JULIO CESAR LOPEZ PATOLZIN, LEONEL CASTRO ABARCA, LUIS ANGEL ABARCA CARRILLO, LUIS ANGEL FRANCISCO ARZOLA, MAGDALENO RUBEN LAURO VILLEGAS, MARCIAL PABLO BARANDA, MARCO ANTONIO GOMEZ MOLINA, MARTIN GETSAMANY Y/O GETSEMANI SANCHEZ GARCIA, MAURICIO ORTEGA VALERIO,GEOVANNI GALINDRES GUERRERO, ISRAEL CABALLERO SANCHEZ, ISRAEL JACINTO LUGARDO, JESUS JOVANY-TLATEMPA, JORGE ALVAREZ NAVA, MIGUEL ANGEL HERNANDEZ MARTINEZ, MIGUEL ANGEL MENDOZA ZACARIAS, SAUL BRUNO GARCIA, BERNARDO FLORES ALCARAZ. Me permito informarle que en la revisión del SIMEF, SIPE, Controles de Hospitalización y en los Informes Diarios del Médico, no han sido atendidos nadie con los nombres, ni con las características de las fotografías anexadas en su oficio en esta Unidad Hospitalaria.

Lo anterior, para continuar con el [redacted] establecido e[redacted]idad vigente.

A T[redacted]NTE

AL DE LA REPÚBLICA
Derecho
DR. [redacted]
Justicia
vestigación

ENCARGADO DE LA DIRECCION [redacted]ITAL GENERAL ISSSTE TLAXCALA

I.S.S.S.T.E DELEGACION ESTATAL TLAXCALA
ISSSTE
24 AGO 2016
RECIBIDO
UNIDAD JURIDICA

CO[redacted]
PA[redacted]O
DR.[redacted]

ART.110
FRACC. V,VII
LFTAIP
MOTIVACIÓN 1

ART. 113
FRACC I LFTAIP
MOTIVACION 2

577

ISSSTE

Unidad de Medicina Familiar Apizaco
ISSSTE Tlaxcala

OFICIO NO. UMFA/[illegible]4/2016

Apizaco, Tlax., agosto 24 de 2016

LIC[redacted]
JEFE DE LA UNIDAD JURIDICA
PRESENTE.

En respuesta al oficio No. U.J.1557/2016, con fecha del 23 de agosto 2016 hago de su conocimiento que no se encontró registro alguno sobre antecedentes de atención médica en la Unidad de Medicina Familiar Apizaco de:

1. **ABEL GARCIA HERNÁNDEZ**
2. **ABELARDO VAZQUEZ PENITEN**
3. **ADAN ABRAJAN DE LA CRUZ**
4. **ALEXANDER MORA VENANCIO**
5. **ANTONIO SANTANA MAESTRO**
6. **BENJAMIN ASCENCIO BAUTISTA**
7. **CARLOS IVAN RAMIREZ VILLAREAL**
8. **CARLOS LORENZO HERNANDEZ**
9. **CESAR MANUEL GONZALEZ HERNANDEZ**
10. **CHRISTIAN ALFONSO RODRIGUEZ TELUMBRE**
11. **CHRISTIAN TOMAS GARNICA**
12. **CUTBERTO ORTIZ RAMOS**
13. **DORIAN GONZALEZ PARRAL**
14. **JORGE LUIS GONZALEZ PARRAL**
15. **EMILIANO ALEN GASPAR DE LA CRUZ**
16. **EVERARDO RODRIGUEZ [illegible]**
17. **FELIPE ARNULFO ROSA**
18. **GEOVANNI GALINDREZ GUERRERO**
19. **ISRAEL CABALLERO SÁNCHEZ**
20. **ISRAEL JACINTO LUGARDO**
21. **JESUS JOVANY TLATEMPA**
22. **JORGE LAVAREZ NAVA**
23. **MIGUEL ANGEL HERNANDEZ MARTINEZ**
24. **MIGUEL ANGEL MENDOZA ZACARIAS**
25. **SAUL BRUNO GARCIA**
26. **BERNARDO FLORES LACARAZ**
27. **JORGE ALVAREZ NAVA**
28. **JORGE ANIBAL CRUZ MENDOZA**
29. **JORGE ANTONIO TIZAPA LEGIDEÑO**
30. **JOSE ANGEL CAMPOS CANTOR**
31. **JOSE ANGEL NAVARRETE GONZALEZ**
32. **JOSE EDUARDO BARTOLO TLATEMPA**
33. **JOSE LUIS LUNA TORRES**
34. **JOSHIVANI GUERRERO DE LA CRUZ**
35. **JULIO CESAR LOPEZ PATOLZIN**
36. **LEONEL CASTRO ABARCA**
37. **LUIS ANGEL ABARCA CARRILLO**
38. **LUIS ANGEL FRANCISCO ARZOLA**
39. **MAGDALENO RUBEN LAURO VILLEGAS**
40. **MARCIAL PABLO BARANDA**
41. **MARCO ANTONIO GOMEZ MOLINA**
42. **MARTIN GETSAMANY Y/O GETSAMANI SÁNCHEZ GARCIA**
43. **MAURICIO ORTEGA VALERIO**

Esperando que la información proporcionada sea de su utilidad, quedo de usted.

[redacted]

ART.110
FRACC. V,VII
LFTAIP
MOTIVACIÓN 1

ART. 113
FRACC I LFTAIP
MOTIVACION 2

578

ISSSTE
INSTITUTO DE SEGURIDAD Y SERVICIOS SOCIALES DE LOS TRABAJADORES DEL ESTADO

DELEGACION ISSSTE, TLAXCALA
CLINICA DE MEDICINA FAMILIAR TIZATLAN
DIRECCION

"2016, AÑO DEL NUEVO SISTEMA DE JUSTICIA PENAL"

OFICIO No. 105/UMFTIZATLAN/2016

Tlaxcala a 24 de Agosto de 2016

UNIDAD JURIDICA
ISSSTE TLAXCALA
PRESENTE.

En relación al oficio U.J.1556/2016 de fecha 23 de Agosto de 2016, y recibido el 23 de Agosto del año en curso, le informo que los:

C. ABEL GARCIA HERNANDEZ
C. ABELARDO VAZQUEZ PENI
C. ADAN ABRAJAN DE LA CRUZ
C. ALEXANDER MORA VENANCIO
C. CARLOS LORENZO HERNANDEZ
C. CESAR MANUEL GONZALEZ HERNANDEZ
C. CHRISTIAN ALFONSO RODRIGUEZ TELUMBRE
C. CHRISTIAN TOMAS COLON GARNICA
C. CUTBERTO ORTIZ RAMOS
C. DORIAN GONZALEZ PARRAL
C. JORGE LUIS GONZALEZ PARRAL
C. EMILIANO ALEN GASPAR DE LA CRUZ
C. EVERRDO RODRIGUEZ BELLO
C. FELIPE ARNULFO ROSA
C. JORGE LAVAREZ NAVA
C. JORGE ANIBAL CRUZ MENDOZA
C. JORGE ANTONIO TIZAPA LEGIDEÑO
C. JOSE ANGEL CAMPOS CANTOR
C. JOSE ANGEL NAVARRETE GONZALEZ
C. JOSE EDUARDO BARTOLO TLATEMPA
C. JOSE LUIS LUNA TORRES
C. JOSHIVANI GUERRERO DE LA CRUZ
C. JULIO CESAR LOPEZ PALOTZIN
C. LEONEL CASTRO ABARCA
C. LUIS ANGEL ABARCA CARRILLO
C. LUIS ANGEL FRANCISCO ARZOLA

U.J. DE LA REPÚBLICA
Derechos Humanos,
Servicios a la Comunidad
Notificación

I.S.S.S.T.E DELEGACION ESTATAL TLAXCALA
ISSSTE
1038 25 AGO 2016 15:02
RECIBIDO
UNIDAD JURIDICA

Calle Juárez No. 226. San Esteban Tizatlán Tlaxcala CP 90100
Tel. 246-46-29340 ext 30080 y 30081

ART.110
FRACC. V,VII
LFTAIP
MOTIVACIÓN 1

ART. 113
FRACC I LFTAIP
MOTIVACION 2

579

ISSSTE
INSTITUTO DE SEGURIDAD Y SERVICIOS SOCIALES DE LOS TRABAJADORES DEL ESTADO

DELEGACION ISSSTE, TLAXCALA
CLINICA DE MEDICINA FAMILIAR TIZATLAN
DIRECCION

"2016, AÑO DEL NUEVO SISTEMA DE JUSTICIA PENAL"

C. MAGDALENO RUBEN LAURO VILLEGAS
C. MARCIAL PABLO BARANDA
C. MARCO ANTONIO GOMEZ MOLINA
C. MARTIN GETSAMANY Y/O GETSAMANI SANCHEZ GARCIA
C.- MAURICIO ORTEGA VALERIO
C. GEOVANNI GALINDREZ GUERRERO
C. ISRAEL CABALLERO SANCHEZ
C. ISRAEL JACINTO LUGARDO
C. JESUS JOVANY [redacted]LATEMPA
C. JORGE LAVARIEZ NAVA
C. MIGUEL ANGEL HERNANDEZ MARTINEZ
C. MIGUEL ANGEL MENDOZA ZACARIAS
C. SAUL BRUNO GARCIA
C. BERNARDO FLORES LACARAZ
C. ANTONIO SANTANA MAESTRO
C. BENJAMIN ASCENCIO BAUTISTA
C. CARLOS IVAN RAMIREZ VILLAREAL

NO aparecen como personas atendidas en esta unidad de Medicina Familiar de Tizatlan, sin embargo los datos que nos proporcionan no son suficientes para realizar una búsqueda completa en nuestro sistema, ya que el ciudadano puede estar registrado como beneficiario y no como trabajador.

Lo anterior es con la finalidad de dar cumplimiento a la autoridad correspondiente.

Sin más por el momento, reciba

ATENTAMENTE

DRA
ENC

C.C.P. M.S. [redacted]EZ LOYO -DELEGADA ESTATAL ISSSTE TLAXCALA
C.C.P. DR. [redacted] DELEGADO MEDICO ISSSTE TLAXCALA

Calle Juarez No. 226. San Esteban Tizatlán Tlaxcala CP 90100
Tel. 246-46-29340 ext 30080 y 30081

ART.110
FRACC. V,VII
LFTAIP
MOTIVACIÓN 1

ART. 113
FRACC I LFTAIP
MOTIVACION 2

"2016. AÑO DEL NUEVO SISTEMA DE JUSTICIA PENAL"

Of. 0390/2016

Huamantla, Tlax., a 23 de agosto de 2016

I.S.S.S.T.E DELEGACION ESTATAL TLAXCALA
24 AGO 2016
RECIBIDO
UNIDAD JURIDICA

Lic. [redacted]
Jefe de la Unidad Jurídica
Tlaxcala, Tlax.
Presente:

En respuesta a su similar U.J. 1557/2016, con fecha del 23 de agosto de 2016 y recibida este mismo día a las 14:45 vía Email, en la que solicita información de si se cuenta con antecedentes de internación y/o atención de las siguientes personas:

1	ABEL GARCÍA HERNANDEZ	23	JORGE ÁLVAREZ NAVA
2	ABELARDO VÁZQUEZ PENITEN	24	JORGE ANIBAL CRUZ MENDOZA
3	ADÁN ABRAJÁN DE LA CRUZ	25	JORGE ANTONIO TIZAPA LEGIDEÑO
4	ALEXANDER MORA VENANCIO	26	JOSÉ ÁNGEL CAMPOS CANTOR
5	ANTONIO SANTANA MAESTRO	27	JOSÉ ÁNGEL NAVARRETE GONZÁLEZ
6	BENJAMIN ASCENCIO BAUTISTA	28	JOSÉ EDUARDO BARTOLO TLATEMPA
7	CARLOS IVAN RAMÍREZ VILLAREAL	29	JOSÉ LUIS LUNA TORRES
8	CARLOS LORENZO HERNANDEZ MUÑOZ	30	JOSHIVANI GUERRERO DE LA CRUZ
9	CÉSAR MANUEL GONZÁLEZ HERNÁNDEZ	31	JULIO CÉSAR LÓPEZ PATOLZIN
10	CHRISTIAN ALFONSO RODRÍGUEZ TELUMBRE	32	LEONEL CASTRO ABARCA
11	CHRISTIAN TOMÁS COLÓN GARNICA	33	LUIS ÁNGEL ABARCA CARRILLO
12	CUTBERTO ORTIZ RAMOS	34	LUIS ÁNGEL FRANCISCO ARZOLA
13	DORIAN GONZÁLEZ PARRAL	35	MAGDALENO RUBÉN LAURO VILLEGAS
14	JORGE LUIS GONZÁLEZ PARRAL	36	MARCIAL PABLO BARANDA
15	EMILIANO ALEN GASPAR DE LA CRUZ	37	MARCO ANTONIO GÓMEZ MOLINA
16	EVERARDO RODRÍGUEZ BELLO	38	MARTÍN GETSAMAY Y/O MARTÍN GETSAMANI SÁNCHEZ GARCÍA

L DE LA REPÚBLICA
rechos Humanos,
ticios a la Comunidad
stigación

ART.110
FRACC. V,VII
LFTAIP
MOTIVACIÓN 1

ART. 113
FRACC I LFTAIP
MOTIVACION 2

"2016, AÑO DEL NUEVO SISTEMA DE JUSTICIA PENAL"

17	FELIPE ARNULFO ROSA	39	MAURICIO ORTEGA VALERIO
18	GEOVANNI GALINDREZ GUERRERO	40	MIGUEL ÁNGEL HERNÁNDEZ MARTÍNEZ
19	ISRAEL CABALLERO SÁNCHEZ	41	MIGUEL ÁNGEL MENDOZA ZACARÍAS
20	ISRAEL JACINTO LUGARDO	42	SAÚL BRUNO GARCÍA
21	JESÚS JOVANY RODRÍGUEZ TLATEMPA	43	BERNARDO FLORES LACARAZ
22	JONÁS TRUJILLO GONZÁLEZ		

Se le comunica a usted que revisando el Archivo Clínico de esta Unidad Médica, no encontrando antecedentes de atención de la persona anteriormente descrita.

Sin más que anotar al respecto, me es grato enviarle un cordial saludo.

[redacted]

c.c.p. [redacted] Delegado Estatal
c.c.p. [redacted] Subdelegado Médico Estatal
c.c.p. Archivo

ART.110
FRACC. V,VII
LFTAIP
MOTIVACIÓN 1

ART. 113
FRACC I LFTAIP
MOTIVACION 2

582

ISSSTE
INSTITUTO DE SEGURIDAD Y SERVICIOS SOCIALES DE LOS TRABAJADORES DEL ESTADO

DELEGACION ESTATAL ISSSTE TLAXCALA
UNIDAD DE MEDICINA FAMILIAR ZACATELCO

"2016, AÑO DEL NUEVO SISTEMA DE JUSTICIA PENAL"

OFICIO No. 120/UMFZACATELCO/2016

Zacatelco, Tlax., a 23 de Agosto de 2016

LIC. [redacted]
JEFE DE LA UNIDAD JURIDICA
ISSSTE TLAXCALA
PRESENTE.

En relación al oficio U.J.1557/2016, de fecha 23 de agosto del año en curso y recibido en la misma fecha le informo que los CC:

1. **ABEL GARCIA HERNANDEZ**
2. **ABELARDO VAZQUEZ PENITEN**
3. **ADAN ABRAJAN DIEGA CRUZ**
4. **ALEXANDER MORA [illegible]CIO**
5. **ANTONIO SANTANA [illegible]STRO**
6. **BENJAMIN ASENCIO BAUTISTA**
7. **CARLOS IVAN RAMIREZ VILLAREAL**
8. **CARLOS LORENZO HERNANDEZ**
9. **CESAR MANUEL GONZALEZ HERNANDEZ**
10. **CHRISTIAN ALFONZO RODRIGUEZ TELUMBRE**
11. **CHRISTIAN TOMAS GARNICA**
12. **CUTBERTO ORTIZ RAMOS**
13. **DORIA GONZALEZ PARRAL**
14. **JORGE LUIS GONZALEZ PARRAL**
15. **EMILIANO ALEN GASPAR DE LA CRUZ**
16. **EVERARDO RODRIGUEZ BELLO**
17. **FELIPE ARNULFO ROSA**
18. **JORGE LABAREZ NAVA**
19. **JORGE ANIBAL CRUZ MENDOZA**
20. **JORGE ANTONIO TIZAPA LEGIDEÑO**
21. **JOSE ANGEL CAMPOS CANTOR**
22. **JOSE ANGEL NAVARRETE GONZALEZ**
23. **JOSE EDUARDO BARTOLO TLATEMPA**
24. **JOSE LUIS LUNA TORRES**
25. **JOSHIVANE GUERRERO DE LA CRUZ**
26. **JULIO CESAR LOPEZ PATOLZIN**
27. **LEONEL CASTRO ABARCA**
28. **LUIS ANGEL ABARCA CARRILLO**
29. **LUIS ANGEL FRANCISCO ARZOLA**
30. **MAGDALENO RUBEN LAURO VILLEGAS**

I.S.S.S.T.E DELEGACION ESTATAL TLAXCALA
24 AGO 2016
RECIBIDO
UNIDAD JURIDICA

v. Barranca seca #94 Segunda sección el Xatlaltl. Zacatelco, Tlaxcala.
Código postal 90740 Tel.: (246) 46 15174 **www.issste.gob.mx**

ART.110 FRACC. V,VII LFTAIP
MOTIVACIÓN 1

ART. 113 FRACC I LFTAIP
MOTIVACION 2

ISSSTE
INSTITUTO DE SEGURIDAD Y SERVICIOS SOCIALES DE LOS TRABAJADORES DEL ESTADO

DELEGACION ESTATAL ISSSTE TLAXCALA
UNIDAD DE MEDICINA FAMILIAR ZACATELCO

"2016, AÑO DEL NUEVO SISTEMA DE JUSTICIA PENAL"

31. MARCIAL PABLO BARANDA
32. MARCO ANTONIO GOMEZ MOLINA
33. MARTIN GETSAMANI SANCHEZ GARCIA
34. MAURICIO ORTEGA VALERIO
35. GEOVANI GALINDREZ GUERRERO
36. ISRAEL CABALLERO SANCHEZ
37. ISRAEL JACINTO LUGARDO
38. JESUS GIOVANI TLATEMPA
39. JORGE LABARES NAVA
40. MIGUEL ANGEL HERNANDEZ MARTINEZ
41. MIGUEL ANGEL MENDOZA ZACARIAS
42. SAUL BRUNO GARCIA
43. BERNARDO FLORES LACARAZ

NO aparecen como personas atendidas en esta Unidad de Medicina Familiar de Zacatelco, sin embargo los datos que nos proporcionan no son suficientes para realizar una búsqueda completa en nuestro sistema, ya que los ciudadanos pueden estar registrados como beneficiarios y no como trabajadores.

Lo anterior es con la finalidad de dar cumplimiento a la solicitud de la autoridad correspondiente.

Sin más por el momento, reciba un cordial y atento saludo.

A T E N T A M E N T E

[redacted]

C.C.P. [redacted] **GADA ESTATAL ISSSTE TLAXCALA**
C.C.P. [redacted] **DICO ISSSTE TLAXCALA**

ART.110
FRACC. V,VII
LFTAIP
MOTIVACIÓN 1

ART. 113
FRACC I LFTAIP
MOTIVACION 2

Subprocuraduría de Control Regional
Procedimientos Penales y Amparo
Delegación Estatal Tlaxcala
Mesa de Exhortos

564

EXHORTO: PGR/TLAX/EXH./087/2016

- - - - - - - - - - - ACUERDO DE RECEPCIÓN DE DOCUMENTO. - - - - - - - - - -

- - - En la Ciudad de Tlaxcala, Estado de Tlaxcala, a los veinticinco días del mes de agosto de dos mil dieciséis. - - - - - - - - - -

TLAXCALA
GOBIERNO DEL ESTADO
2011 - 2016

DRC
DIRECCIÓN DEL REGISTRO CIVIL

OFICIO No. DCRC/001740/08/2016.
ASUNTO: SE REMITE INFORMACIÓN.

585
586

LIC. [redacted]
AGENTE DEL MINISTERIO PUBLICO DE LA FEDERACIÓN,
TITULAR DE LA MESA DE EXHORTOS.
SUBPROCURADURÍA DE CONTROL REGIONAL,
PROCEDIMIENTOS PENALES Y AMPARO.
DELEGACIÓN ESTATAL TLAXCALA.
PROCURADURÍA GENERAL DE LA REPÚBLICA.
P R E S E N T E .

7 - 14:10 [redacted]

En atención a su oficio número 1759/2016, de fecha dieciocho de agosto del año dos mil dieciséis, Exhorto número: PGR/TLAX/EXH./87/2016, y con fundamento en los articulos 554, 555 Fracción III, 573 del Código Civil y artículo 4 del Reglamento del Registro Civil, ambos ordenamientos vigentes en el Estado, después de haber realizado una búsqueda en la base de datos y en el concentrado del Archivo Central de la Dirección de la Coordinación del Registro Civil, y de acuerdo al número indicado de las personas que menciona en su oficio, le informo que se encontró de:

9.- **CÉSAR MANUEL GONZÁLEZ HERNÁNDEZ,** fecha de nacimiento 8 de marzo de 1992, un registro de acta de nacimiento, mismo que remito a Usted, en copia fotostática certificada.

En relación a los nombres que a continuación se mencionan, **no se encontró** antecedente de registro o expedición de cualquier tipo de acta a nombre de:

1.- **ABEL GARCÍA HERNÁNDEZ**, fecha de nacimiento 15 de junio de 1995.
2.- **ABELARDO VÁZQUEZ PENTEN**, fecha de nacimiento 20 de septiembre de 1995.
3.- **ADÁN ABRAJÁN DE LA CRUZ**, fecha de nacimiento 2 de enero de 1990.
4.- **ALEXANDER MORA VENANCIO,** fecha de nacimiento 25 de abril de 1995.
5.- **ANTONIO SANTANA MAESTRO,** fecha de nacimiento 16 de enero de 1996.
6.- **BENJAMÍN ASCENCIO BAUTISTA**, fecha de nacimiento 9 de abril de 1995.
7.- **CARLOS IVAN RAMÍREZ VILLAREAL**, fecha de nacimiento 26 de noviembre de 1994.
8.- **CARLOS LORENZO HERNÁNDEZ MUÑOZ**, fecha de nacimiento 11 de octubre de 1995.
10.- **CHRISTIAN ALFONSO RODRÍGUEZ TELUMBRE**, fecha de nacimiento 9 de agosto de 1995.
11.- **CHRISTIAN TOMÁS COLÓN GARNICA**, fecha de nacimiento 24 de julio de 1996.
12.- **CUTBERTO ORTIZ RAMOS**, fecha de nacimiento 22 de febrero de 1992.
13.- **DORIAN GONZÁLEZ PARRAL**, fecha de nacimiento 23 de diciembre de 1995.
14.- **JORGE LUIS GONZÁLEZ PARRAL**, fecha de nacimiento 2 de septiembre de 1993 o 3 de septiembre 1993.
15.- **EMILIANO ALEN GASPAR DE LA CRUZ**, fecha de nacimiento 20 de agosto de 1991.
16.- **EVERARDO RODRÍGUEZ BELLO**, fecha de nacimiento 5 de enero de 1995.
17.- **FELIPE ARNULFO ROSA**, fecha de nacimiento 21 de mayo de 1994.
18.- **GIOVANNI GALINDREZ GUERRERO**, fecha de nacimiento 19 de septiembre de 1994.

[redacted]

Desarrollo para Todos

ART.110
FRACC. V,VII
LFTAIP
MOTIVACIÓN 1

ART. 113
FRACC I LFTAIP
MOTIVACION 2

586

19.- **ISRAEL CABALLERO SÁNCHEZ**, fecha de nacimiento 28 de septiembre de 1993.
20.- **ISRAEL JACINTO LUGARDO**, fecha de nacimiento 15 de julio de 1995.
21.- **JESÚS JOVANY RODRÍGUEZ TLATEMPA**, fecha de nacimiento 24 de diciembre de 1993.
22.- **JONÁS TRUJILLO GONZÁLEZ**, fecha de nacimiento 29 de marzo de 1994.
23.- **JORGE ÁLVAREZ NAVA**, fecha de nacimiento 23 de septiembre de 1985.
24.- **JORGE ANÍBAL CRUZ MENDOZA**, fecha de nacimiento 14 de agosto de 1995.
25.- **JORGE ANTONIO TIZAPA LEGIDEÑO**, fecha de nacimiento 7 de junio de 1994.
26.- **JOSÉ ÁNGEL CAMPOS CANTOR**, fecha de nacimiento 31 de mayo de 1981.
27.- **JOSÉ ÁNGEL NAVARRETE GONZÁLEZ**, fecha de nacimiento 19 de diciembre de 1996.
28.- **JOSÉ EDUARDO BARTOLO TLATEMPA**, fecha de nacimiento 13 de octubre de 1995.
29.- **JOSÉ LUIS LUNA TORRES**, fecha de nacimiento 13 de septiembre de 1993.
30.- **JOSHIVANI GUERRERO DE LA CRUZ**, fecha de nacimiento 15 de febrero de 1995.
31.- **JULIO CÉSAR LÓPEZ PATOLZIN**, fecha de nacimiento 29 de enero de 1989.
32.- **LEONEL CASTRO ABARCA**, fecha de nacimiento 6 de marzo de 1996.
33.- **LUIS ÁNGEL ABARCA CARRILLO**, fecha de nacimiento 12 de octubre de 1996.
34.- **LUIS ÁNGEL FRANCISCO ARZOLA**, fecha de nacimiento 31 de octubre de 1993.
35.- **MAGDALENO RUBÉN LAURO VILLEGAS**, fecha de nacimiento 8 de septiembre de 1995.
36.- **MARCIAL PABLO BARANDA**, fecha de nacimiento 5 de septiembre de 1994.
37.- **MARCO ANTONIO GÓMEZ MOLINA**, fecha de nacimiento 18 de febrero de 1993.
38.- **MARTÍN GETSEMANY Y/O MARTÍN GETSEMANI SÁNCHEZ GARCÍA**, fecha de nacimiento 10 de agosto de 1994.
39.- **MAURICIO ORTEGA VALERIO**, fecha de nacimiento 21 de mayo de 1996.
40.- **MIGUEL ÁNGEL HERNÁNDEZ MARTÍNEZ**, fecha de nacimiento 23 de septiembre de 1986.
41.- **MIGUEL ÁNGEL MENDOZA ZACARÍAS**, fecha de nacimiento 2 de septiembre de 1981.
42.- **SAÚL BRUNO GARCÍA**, fecha de nacimiento 24 de febrero de 1995.
43.- **BERNARDO FLORES ALCARAZ**, fecha de nacimiento 22 de mayo de 1993.

Sin otro particular, re[redacted]

GOBIERNO
RDINADORA
CIVIL
CALA

C.c.p. Archivo
RILH/jmg/fca

ART.110
FRACC. V,VII
LFTAIP
MOTIVACIÓN 1

ART. 113
FRACC I LFTAIP
MOTIVACION 2

OFICIALIA MAYOR DE GOBIERNO
ESTADOS UNIDOS MEXICANOS

DIRECCION COORDINADORA
DEL
REGISTRO CIVIL
TLAXCALA

S87

No. DE CONTROL [redacted]

ACTA DE NACIMIENTO

[redacted]

CLAVE UNICA DE REGISTRO DE POBLACION [redacted]

ESTADOS UNIDOS MEXICANOS
REGISTRO CIVIL

OFICIALIA No.	LIBRO No.	ACTA No.	LOCALIDAD	FECHA DE REGISTRO DIA	MES	AÑO
01	06	01045	HUAMANTLA	22	07	92

MUNICIPIO O DELEGACION: HUAMANTLA — ENTIDAD FEDERATIVA: TLAXCALA

REGISTRADO

SEXO: MASCULINO (X) FEMENINO ( )

NOMBRE: CESAR MANUEL GONZALES HERNANDEZ

FECHA DE NACIMIENTO: 08 DE MARZO DE 199[illegible] HORA: 04.00

LUGAR DE NACIMIENTO: HUAMANTLA HUAMANTLA TLAXCALA

QUE REGISTRADO: VIVO (X) MUERTO ( ) No. DE CERTIFICADO DE NACIMIENTO: - - - - - - - -

COMPARECIO: EL PADRE ( ) LA MADRE ( ) AMBOS (X) PERSONA DISTINTA ( )

PADRES

NOMBRE DEL PADRE: [redacted]

DOMICILIO: [redacted]

NOMBRE DE LA MADRE: [redacted]

DOMICILIO: [redacted]

ABUELO PATERNO: [redacted] NACIONALIDAD: [redacted]

ABUELA PATERNA: [redacted] NACIONALIDAD: [redacted]

DOMICILIO(S): [redacted]

ABUELO MATERNO: [redacted] NACIONALIDAD: [redacted]

ABUELA MATERNA: [redacted] NACIONALIDAD: [redacted]

DOMICILIO(S): [redacted]

NOMBRE: [redacted]

DOMICILIO: [redacted]

NOMBRE: [redacted]

DOMICILIO: [redacted]

NO[redacted] EDAD: - AÑOS

DO[redacted]

[redacted] O DE LA PERSO[redacted]

FIRMAS [redacted]

HUELLA DIGITAL DEL REGISTRADO [redacted] LA PRESENTE ACTA Y [redacted] HUELLA INTERVINIERON [redacted]

HUELLA DIGITAL DOY FE [redacted]

[redacted]

LA PRESENTE ACTA TIENE ANEXAS LAS ANOTACIONES SIG[redacted]

SE VALEN. LO TESTADO. CONCHA. NO VALE.

ARCHIVO

ART.110
FRACC. V,VII
LFTAIP
MOTIVACIÓN 1

ART. 113
FRACC I LFTAIP
MOTIVACION 2

LICENCIADA [redacted] DIRECTORA DE LA COORDINACION DEL REGISTRO CIVIL EN EL ESTADO, CON FUNDAMENTO EN LOS ARTÍCULOS: 555 FRACCIÓN III DEL CÓDIGO CIVIL Y 139 DEL REGLAMENTO DEL REGISTRO CIVIL. AMBOS ORDENAMIENTOS VIGENTES EN LA ENTIDAD.

C E R T I F I C A :

QUE LA PRESENTE COPIA FOTOSTÁTICA DE ACTA DE NACIMIENTO CONSTANTE DE UNA FOJA ÚTIL, ASENTADA CON FECHA DE REGISTRO [redacted] CON NÚMERO DE ACTA [redacted] CONCUERDA FIEL Y LEGALMENTE EN TODAS Y CADA UNA DE SUS PARTES CON EL LIBRO COPIA VOLUMEN 06 DE LA OFICIALÍA DEL REGISTRO CIVIL DEL MUNICIPIO DE HUAMANTLA, TLAX., CONCENTRADO AL ARCHIVO CENTRAL DEL REGISTRO CIVIL A MI CARGO, MISMO QUE TENGO A LA VISTA Y AL QUE ME REMITO. POR LO QUE SE EXPIDE LA PRESENTE PARA LOS FINES Y EFECTOS LEG[redacted] DE TLAXCALA DE XICOHTÉNCATL, A VEIN[redacted]

[redacted]

GOBIERNO

RDINADORA

CIVIL
CALA

PROCURADURÍA CENT
Subprocuraduría de
Prevención del Delito y
Oficina de .

ART.110
FRACC. V,VII
LFTAIP
MOTIVACIÓN 1

ART. 113
FRACC I LFTAIP
MOTIVACION 2

S80

EXHORTO: PGR/TLAX/EXH./087/2016

- - - - - - - - - - - ACUERDO DE RECEPCIÓN DE DOCUMENTO. - - - - - - - - - -

- - - En la Ciudad de Tlaxcala, Estado de Tlaxcala, a los veintisiete días del mes de agosto de dos mil dieciséis. - - - - - - - - - -

SECRETARIA
DE LA
DEFENSA NACIONAL
23/a. ZONA MILITAR.

DEPENDENCIA. . . 23/a. ZONA MILITAR. .
. . . . . ESTADO MAYOR. . . .
. . . . . .
SECCIÓN. . . . . SEGUNDA.
MESA. . . . . PRIMERA. 23165
NÚM. DEL OFICIO. S-2/17356/ . . . . . .
EXPEDIENTE. . . . A/. . . . . .

589

PROCURADURIA GENERAL DE LA REPUBLICA
27 AGO 2016
10:09

ASUNTO: Relativo a su solicitud de colaboración.

Campo militar número 23-A, Panotla, Tlax., a 25 de agosto del 2016.

C. Licenciada
[redacted]
AGENTE DEL MINISTERIO PÚBLICO DE LA FEDERACIÓN.
TITULAR DE LA MESA DE EXHORTOS.
Tlaxcala, Tlax.

En relación con su oficio número 1772/2016 de fecha 18 de agosto del 2016, me es grato dirigirme a usted para hacer de su conocimiento, que después de haber consultado en las bases de datos de las Unidades adscritas a esta Zona Militar, no se encontró información relacionada con el **C. ABEL GARCÍA HERNÁNDEZ Y 42 PERSONAS MÁS.**

Aprovecho la ocasión para enviarle un cordial saludo y reiterar a usted, las seguridades de mi atenta y distinguida consideración.

SU[redacted]
EL C[redacted]
GRAL [redacted]

AL CONTESTAR ESTE OFICIO CITENSE LOS DATOS CONTENIDOS EN EL CUADRO DEL ANGULO SUPERIOR DERECHO

[redacted] Y JUSTICIA\CESAR SANCHEZ M\2016\OFICIOS\OFICIOS CIVIL 2016.doc

ART.110
FRACC. V,VII
LFTAIP
MOTIVACIÓN 1

ART. 113
FRACC I LFTAIP
MOTIVACION 2

EXHORTO: PGR/TLAX/EXH./087/2016

ACUERDO DE RECEPCIÓN DE DOCUMENTO.

En la Ciudad de Tlaxcala, Estado de Tlaxcala, a los veintinueve días del mes de agosto de dos mil dieciséis.

TÉNGASE por recibido el oficio con número DFT/DAJ/304/2016 de fecha veintinueve de agosto de dos mil dieciséis, signado por el Maestro [redacted], Delegado Federal del Instituto Nacional de Migración, mediante el cual informa "...que después de realizar una búsqueda minuciosa de la información correspondiente en los archivos y bases de datos de esta Delegación Federal, **no se encontró antecedente alguno de las personas de referencia.** Lo anterior se hace de su conocimiento para los efectos legales a que haya lugar..."; documento constante de una foja útil de la cual se da fe de tener a la vista en términos del artículo 208 del Código Federal de Procedimientos Penales.

Con fundamento en los artículos 16, 21, 102 apartado "A" de la Constitución Política de los Estados Unidos Mexicanos, 2º, 3º, 168, 180, del Código Federal de Procedimientos Penales, 4 y 22 de la Ley Orgánica de la Procuraduría General de la República, es de acordarse y se:

A C U E R D A

PRIMERO.- Agréguese a los autos de la presente indagatoria, el oficio de referencia; a fin de que surta los efectos legales a que haya lugar.

C Ú M P L A S E

Así, lo acordó y firma el C. [redacted] Agente del Ministerio Público de la Federación, en auxilio de las labores de la Titular de la Mesa de Exhortos, Adscrita a la Fiscalía de Averiguaciones Previa de la Unidad del Sistema Tradicional, quien actúa en términos del artículo 16 del Código Federal de Procedimientos Penales, con dos testigos de asistencia que al final firman para debida constancia de lo actuado.

[redacted]

[redacted]

[redacted]

ART.110
FRACC. V,VII
LFTAIP
MOTIVACIÓN 1

ART. 113
FRACC I LFTAIP
MOTIVACION 2

Fecha de Clasificación: 29 de agosto 2016
Unidad Administrativa:
Delegación Federal en el Estado de Tlaxcala
Código de Clasificación: 3C.5.1
Serie: Requerimientos de autoridades ministeriales, jurisdiccionales y/o administrativas.
Reservado: NIA
Periodo de Reserva: NIA
Confidencial: TODO
Fundamento Legal: Art. 78 de la LM, art. 10 Frac. II de la LFTAIPG.
Ampliación: 12° de los LGCDIEAPF
Rubrica del Titular de la Unidad Administrativa:
Fecha de desclasificación:
Rubrica y cargo del Servidor Público

97/2016

591

SEGOB
SECRETARÍA DE GOBERNACIÓN

SECRETARÍA DE GOBERNACIÓN
INSTITUTO NACIONAL DE MIGRACIÓN

PROCURADURIA GENERAL DE LA REPUBLICA
RECIBIDO
29 AGO 2016
19:26
DELEGACION TLAXCALA
OFICIALIA DE PARTES

SECRETARÍA DE GOBERNACIÓN
INSTITUTO NACIONAL DE MIGRACIÓN
DELEGACION FEDERAL TLAXCALA

Oficio No. DFT/DAJ/304/2016

San Pablo Apetatitlán, Tlaxcala, a 29 de agosto de 2016

Asunto: Se contesta oficio 1770/2016

LIC. [redacted]
AGENTE DEL MINISTERIO PUBLICO
DE LA FEDERACIÓN
TITULAR DE LA MESA DE EXHORTOS
P R E S E N T E

En atención a su oficio número 1770/2016, de fecha 18 de agosto de dos mil dieciséis, por el que solicita la colaboración de esta delegación para que informe si se cuenta con antecedente de registro a nombre de:

1. **ABEL GARCÍA HERNÁNDEZ, de 19 años de edad.**
2. **ABELARDO VÁZQUEZ PENITEN, de 19 años de edad.**
3. **ADÁN ABRAJAN DE LA CRUZ, de 24 años de edad.**
4. **ALEXANDER MORA VENANCIO, de 19 años de edad.**
5. **ANTONIO SANTANA MAESTRO, sobrenombre "Copy", de 20 años de edad.**
6. **BENJÁMIN ASCENCIO BAUTISTA, sobrenombre "Comeleón" y/o "Dormilón" de 19 años de edad.**
7. **CARLOS IVAN RAMÍREZ VILLAREAL, sobrenombres, "Diablo" y/o "Diablillo", de 19 años de edad.**
8. **CARLOS LORENZO HERNÁNDEZ MUÑOZ, sobrenombre "el Frijolito", de 18 años de edad.**
9. **CESÁR LORENZO HERNÁNDEZ MUÑOZ, sobrenombre "Panotla" y/o "El Marinela", de 22 años de edad.**
10. **CHRISTIAN ALFONSO RODRÍGUEZ TELUMBRE, de 19 años de edad.**
11. **CHRISTIAN TOMÁS COLÓN GARNICA, de 18 años de edad.**
12. **CUTBERTO ORTIZ RAMOS, de 22 años de edad.**
13. **DORIAN NGONZÁLEZ PARRAL, sobrenombre "El Kinder", de 18 años de edad.**
14. **JORGE LUIS GONZÁLEZ PARRAL, de 21 años de edad.**
15. **EMILIANO ALEN GASPAR DE LA CRUZ, sobrenombre "El pilas"**
16. **EVERARDO RODRÍGUEZ BELLO, sobrenombre "El Kalimba" y/o "Chango", de 19 años de edad.**
17. **FELIPE ARNULFO [illegible], de 20 años de edad.**
18. **GIOVANNI GALINDREZ GUERRERO, sobrenombre "spider", de 20 años de edad.**
19. **ISRAEL CABALLERO SÁNCHEZ, sobrenombre "Aguirrito", de 21 años de edad.**
20. **ISRAEL JACINTO LUGARDO, sobrenombre "Chukyto", de 19 años de edad.**
21. **JESÚS JOVANY RODRÍGUEZ TLATEMPA, de 20 años de edad.**
22. **JONAS TRUJILLO GONZÁLEZ, sobrenombre "El Benis", de 20 años de edad.**
23. **JORGE ÁLVARES NAVA, sobrenombre "El Cahbelo", de 29 años de edad.**
24. **JORGE ANIBAL CRUZ MENDOZA, de 19 años de edad.**
25. **JORGE ANTONIO TIZAPA LEGIDEÑO, de 20 años de edad.**
26. **JOSÉ ÁNGEL CAMPOS CANTOR, sobrenombre "la tripa", de 33 años de edad.**
27. **JOSÉ ÁNGEL NAVARRETE GONZÁLEZ, sobrenombre "El pepe", de 18 años de edad.**
28. **JOSÉ EDUARDO BARTOLO TLATEMPA, de 18 años de edad.**

ART.110
FRACC. V,VII
LFTAIP
MOTIVACIÓN 1

ART. 113
FRACC I LFTAIP
MOTIVACION 2

29. **JOSÉ LUIS LUNA TORRES, sobrenombre "el pato", de 21 años de edad.**
30. **JOSHIVANI GUERRERO DE LA CRUZ, de 19 años de edad.**
31. **JULIO CÉSAR LÓPEZ PATOLZIN, de 25 años de edad.**
32. **LEONEL CASTRO ABARCA, de 18 años de edad.**
33. **LUIS ÁNGEL ABARCA CASTILLO, sobrenombre Amilzingo", de 17 años de edad.**
34. **LUIS ÁNGEL FRANCISCO ARZOLA, sobrenombre "cochilandia o cochiloco"**
35. **MAGDALENO RUBÉN LAURO VILLEGAS, sobrenombre "Magda", de 19 años de edad.**
36. **MARCIAL PABLO BARANDA, de 20 años de edad.**
37. **MARCO ANTONIO GÓMEZ MOLINA, de 21 años de edad.**
38. **MARTÍN GETSEMANY y/o MARTIN GETSEMANI SÁNCHEZ GARCÍA,**
39. **MAURICIO ORTEGA VALERIO, de 18 años de edad.**
40. **MIGUEL ÁNGEL HERNÁNDEZ MARTÍNEZ, sobrenombre "Botita", de 28 años de edad.**
41. **MIGUEL ÁNGEL MENDOZA ZACARÍAS, sobrenombre "El Micio", de 18 años de edad.**
42. **SAÚL BRUNO GARCÍA, sobrenombre "Chicharrón", de 18 años de edad.**
43. **BERNARDO FLOREE ALCATARAZ, de 21 años de edad.**

En relación a lo anterior, le informo que después de realizar una búsqueda minuciosa de la información correspondiente en los archivos y bases de datos de esta Delegación Federal, **no se encontró antecedente y/o registro alguno de las personas de referencia.** Lo anterior se hace de su conocimiento para los efectos legales a que haya lugar.

Sin otro particular por el momento, aprovecho la ocasión para enviarle un cordial saludo.

ATENTAMENTE
EL DELEGADO FEDERAL

[redacted]

MTRO. [redacted]

ENEP
Subprocuraduría de D
Prevención del Delito y Ser
Oficina de Inve

[redacted]

ART.110
FRACC. V,VII
LFTAIP
MOTIVACIÓN 1

ART. 113
FRACC I LFTAIP
MOTIVACION 2

EXHORTO: PGR/TLAX/EXH./087/2016

----------ACUERDO DE RECEPCIÓN DE DOCUMENTO.----------

- - - En la Ciudad de Tlaxcala, Estado de Tlaxcala, a los veintinueve días del mes de agosto de dos mil dieciséis.----------

- - - **TÉNGASE** por recibido el oficio con número 0001139 de fecha veintinueve de agosto de dos mil dieciséis, signado por la Licenciada [redacted] Procuradora para la Protección de Niñas, Niños y Adolescentes, por el cual informa "...que no se encontró registro alguno respecto a que se haya proporcionado algún tipo de atención o albergue a las personas..."; documento constante de dos fojas útiles del cual se da fe de tener a la vista en términos del artículo 208 del Código Federal de Procedimientos Penales.----------

- - - Con fundamento en los artículos 16, 21, 102 apartado "A" de la Constitución Política de los Estados Unidos Mexicanos, 2º, 3º, 168, 180, del Código Federal de Procedimientos Penales, 4 y 22 de la Ley Orgánica de la Procuraduría General de la República, es de acordarse y se:----------

----------**A C U E R D A**----------

- - - PRIMERO.- Agréguese a los autos de la presente indagatoria, el oficio de referencia; a fin de que surta los efectos legales a que haya lugar.----------

----------**C Ú M P L A S E**----------

- - - Así, lo acordó y firma el LICENCIADO [redacted] Agente del Ministerio Público de la Federación, en auxilio de las labores de la Titular de la Mesa de Exhortos, Adscrita a la Fiscalía de Averiguaciones Previa de la Unidad del Sistema Tradicional, quien actúa en términos del artículo 16 del Código Federal de Procedimientos Penales con dos testigos de asistencia que al final firman para debida constancia de lo actuado.----------

----------DA[redacted]----------

[redacted]

[redacted]

[redacted]

ART.110
FRACC. V,VII
LFTAIP
MOTIVACIÓN 1

ART. 113
FRACC I LFTAIP
MOTIVACION 2

TLAXCALA
GOBIERNO DEL ESTADO
2011 - 2016

DIF TLAXCALA Desarrollo para Todos
30 AGO 2016
OFICIALÍA DE PARTES
CORRESPONDENCIA

DIF Desarrollo para Todos

543

PROCURADURÍA PARA LA PROTECCIÓN DE NIÑAS, NIÑOS Y ADOLESCENTES

OFICIO NÚM. 0001139

Tlaxcala, Tlax., a 29 de Agosto del 2016.
REF. DIF. 5609.
EXHORTO: PGR/TLAX/EXH/87/2016.

LIC. [redacted]
AGENTE DEL MINISTERIO PÚBLICO DE LA FEDERACIÓN TITULAR DE LA MESA DE EXHORTOS DE LA PROCURADURÍA GENERAL DE LA REPÚBLICA
PRESENTE.

PROCURADURIA GENERAL DE LA REPUBLICA
RECIBIDO
30 AGO 2016
DELEGACION TLAX
OFICIALIA DE PA

En contestación al oficio número 1765/2016, recibido con fecha 22 de Agosto del año en curso, me permito informar a Usted que, habiéndose realizado una búsqueda minuciosa en la base de datos de la Procuraduría a mi cargo, no se encontró registro alguno respecto a que se haya proporcionado algún tipo de atención o albergue a las personas de nombre **ABEL GARCÍA HERNÁNDEZ, de 19 años de edad, ABELARDO VÁZQUEZ PENITEN, de 19 años de edad, ADÁN ABRAJÁN DE LA CRUZ, de 24 años de edad, ALEXANDER MORA VENANCIO, de 19 años de edad, ANTONIO SANTANA MAESTRO, sobrenombre "Copy", de 20 años de edad, BENJAMÍN ASCENCIO BAUTISTA, sobrenombre "Comelón" y/o "Dormilón", de 19 años de edad, CARLOS RAMÍREZ VILLARREAL, sobrenombre "[illegible]" y/o "Diablillo", de 19 años de edad, CARLOS LORENZO HERNÁNDEZ MUÑOZ, sobrenombre "el frijolito", de 18 años de edad, CÉSAR MANUEL GONZÁLEZ HERNÁNDEZ, sobrenombre "Panotla" y/o "El Marinela", de 22 años de edad, CHRISTIAN ALFONSO RODRÍGUEZ TELUMBRE, de 19 años de edad, CHRISTIAN [illegible] COLÓN GARNICA, de 18 años de edad, CUTBERTO ORTIZ RAMOS, de 22 años de edad, DORIAN GONZÁLEZ PARRAL, sobrenombre "El Kinder", de 18 años de edad, JORGE LUIS GONZÁLEZ PARRAL, de 21 años de edad, EMILIANO ALEN GASPAR DE LA CRUZ, sobrenombre "El Pilas", de 23 años de edad, EVERARDO RODRÍGUEZ BELLO, sobrenombre "El Kalimba" y/o "Chango", de 19 años de edad, FELIPE ARNULFO ROSA, de 20 años de edad, GIOVANNI GALINDREZ GUERRERO, sobrenombre, "Spider", de 20 años de edad, ISRAEL CABALLERO SÁNCHEZ, sobrenombre "Aguirrito, de 21 años de edad, ISRAEL JACINTO LUGARDO, sobrenombre "Chukito", de 19 años de edad, JESÚS JOVANY RODRÍGUEZ TLATEMPA, de 20 años de edad, JONÁS TRUJILLO GONZÁLEZ, sobrenombre "El Benis", de 20 años de edad, JORGE ÁLVAREZ NAVA, sobrenombre "El Chabelo", de 29 años de edad, JORGE ANÍBAL CRUZ MENDOZA, de 19 años de edad, JORGE ANTONIO TIZAPA LEGISLAÑO, de 20 años de edad, JOSÉ ÁNGEL**

Desarrollo para Todos

Morelos No. 4 Col. Centro, Tlaxcala, Tlax. C.P. 90000 Tel. (01246) 4650444
http://dif.tlaxcala.gob.mx e-mail: procuraduria@diftlaxcala.gob.mx

ART.110
FRACC. V,VII
LFTAIP
MOTIVACIÓN 1

ART. 113
FRACC I LFTAIP
MOTIVACION 2

TLAXCALA
GOBIERNO DEL ESTADO
2011 - 2016

DIF TLAXCALA
Desarrollo para Todos

594

PROCURADURÍA DE LA DEFENSA DEL MENOR, LA MUJER Y LA FAMILIA

CAMPOS CANTOR, sobrenombre "la tripa", de 33 años de edad, JOSÉ ÁNGEL NAVARRETE GONZÁLEZ, sobrenombre "El Pepe", de 18 años de edad, JOSÉ EDUARDO BARTOLO TLATEMPA, de 18 años de edad, JOSÉ LUIS LUNA TORRES, sobrenombre "el pato", de 21 años de edad, JOSHIVANI GUERRERO DE LA CRUZ, de 19 años de edad, JULIO CESAR LÓPEZ PATOLZIN, de 25 años de edad, LEONEL CASTRO ABARCA, de 18 años de edad, LUIS ÁNGEL ABARCA CARRILLO, sobrenombre "Amilzingo", de 17 años de edad, LUIS ÁNGEL FRANCISCO ARZOLA, sobrenombre "cochilandia o cochiloco" de 19 años de edad, MAGDALENO RUBÉN LAURO VILLEGAS, sobrenombre "Magda" de 19 años de edad, MARCIAL PABLO BARANDA, de 20 años de edad, MARCO ANTONIO GÓMEZ MOLINA, de 21 años de edad, MARTÍN GETSEMANY Y/O MARTÍN GETSEMANI SÁNCHEZ GARCÍA, de 20 años de edad, MAURICIO ORTEGA VALERIO, de 18 años de edad, MIGUEL ÁNGEL HERNÁNDEZ MARTÍNEZ, sobrenombre "Botita" de 28 años de edad, MIGUEL ÁNGEL MENDOZA ZACARÍAS, sobrenombre "El Niclo", de 33 años de edad, SAÚL BRUNO GARCÍA, sobrenombre "Chicharrón", de 18 años de edad, BERNARDO FLORES ALCARAZ, de 21 años de edad, dentro del periodo del 2011 a la fecha.

Sin más por el momento, quedo de Usted.

[redacted]

c.c.p. Lic. [redacted] Presidenta del SEDIF.- Para su superior conocimiento.
c.c.p. Lic. [redacted] irectora General del SEDIF.- Para su conocimiento.
c.c.p. Archivo.

MPCC/mpn.

Desarrollo para Todos

Morelos No. 4, Col. Centro, Tlaxcala, Tlax. CP 90000, Tel. (01246) 4650440 Ext. 215, 216 y 221
http://dif.tlaxcala.gob.mx e-mail: direccion.general@diftlaxcala.gob.mx

ART.110
FRACC. V,VII
LFTAIP
MOTIVACIÓN 1

ART. 113
FRACC I LFTAIP
MOTIVACION 2

Subprocuraduría de Control Regional
Procedimientos Penales y Amparo
Delegación Estatal Tlaxcala
Mesa de Exhortos

EXHORTO: PGR/TLAX/EXH./087/2016

- - - - - - - - - - - ACUERDO DE RECEPCIÓN DE DOCUMENTO. - - - - - - - - - -

- - - En la Ciudad de Tlaxcala, Estado de Tlaxcala a los treinta días del mes de agosto de dos mil dieciséis. - - -

- - - **TÉNGASE** por recibido el oficio con número D.E./173/2016 de fecha veintitrés de agosto del año dos mil dieciséis, signado por la C. [redacted] Delegada Estatal de la Cruz Roja, mediante el cual informa que no se encontró registro alguno de las personas solicitadas; documento constante de dos fojas útiles de las cuales se da fe de tener a la vista en términos del artículo 208 del Código Federal de Procedimientos Penales. - - - - - - - - - -

CRUZ ROJA MEXICANA

DELEGACIÓN ESTATAL TLAXCALA 596

PROCURADURIA GENERAL DE LA REPUBLICA
RECIBIDO
10 AGO 2016
DELEGACION TLAXCALA
OFICIALIA DE PARTES

OF.D.E./173/2016

Tlaxcala, Tlax., 23 de agosto de 2016

LIC. [redacted]
AGENTE DEL MINISTERIO PUBLICO DE LA FEDERACION TITULAR DE LA MESA DE EXHORTOS
P R E S E N T E

Reciba de una servidora un saludo, así como de los integrantes del Consejo Estatal de Cruz Roja Mexicana en el Estado de Tlaxcala.

En relación a la información requerida en su oficio No. 1762/2016 y exhorto número, **PGR/TLAX/EXH./87 /2016,** de fecha 18 de agosto del presente.

Me permito informarle que revisando nuestra base de datos, no se encontró registro alguno de:

- ABEL GARCIA HERNANDEZ
- ABELARDO VAZQUEZ PENITEN
- ADAN ABRAJAN DE LA CRUZ
- ALEJANDRO AMORA VENANCIO
- ANTONIO SANTANA MAESTRO
- BENJAMIN ASCENCIO BAUTISTA
- CARLOS IVAN RAMIREZ VILLARREAL
- CARLOS LORENZO HERNANDEZ MUÑOZ
- CESAR MANUEL GONZALEZ HERNANDEZ
- CHRISTIAN ALFONSO RODRIGUEZ TELUMBRE
- CHRISTIAN TOMAS COLON GARCIA
- EMILIANO ALEN GASPAR DE LA CRUZ
- EVERARDO RODRIGUEZ BELLO
- FELIPE ARNULFO ROSA
- CUTBERTO ORTIZ RAMOS
- DORIAN GONZALEZ PARRAL

CALLE 5 DE MAYO No.1 CARR. VIA CORTA A SANTA ANA CHIAUTEMPAN SANTA MARIA IXTULCO, TLAX. C.P. 90106
TEL./FAX. 01(246) 466 2850 E-mail: ogutierrez@cruzrojamexicana.org.mx

ART.110 FRACC. V,VII LFTAIP
MOTIVACIÓN 1

ART. 113 FRACC I LFTAIP
MOTIVACION 2

CRUZ ROJA MEXICANA

- JORGE LUIS GONZALEZ PARRAL
- GIOVANNI GALINDREZ GUERRERO
- ISRAEL CABALLERO SANCHEZ
- ISRAEL JACINTO LUGARDO
- JESUS JOVANY RODRIGUEZ TLATEMPA
- JORGE ANTONIO TIZAPA LEGIDEÑO
- JOSE ANGEL CAMPOS CANTOR
- JOSE ANGEL NAVARRETE GONZALEZ
- JONA TRUJILLO GONZALEZ
- JORGE ALVAREZ NAVA
- JORGE ANIBAL CRUZ MENDOZA
- JULIO CESAR LOPEZ PATOLZIN
- LEONEL CASTRO ABARCA
- LUIS ANGEL ABARCA CARRILLO
- LUIS ANGEL FRANCISCO ARZOLA
- JOSE EDUARDO BARTOLO TLATEMPA
- JOSE LUIS LUNA TORRES
- JOSHIVANI GUERRERO DE LA CRUZ
- MARTIN GETSEMANY Y/O MARTIN GETSEMANI SANCHEZ GARCIA
- MAURICIO ORTEGA VALERIO
- MIGUEL ANGEL HERNANDEZ MARTINEZ
- MAGDALENO RUBEN LAURO VILLEGAS
- MARCIAL PABLO BARANDA
- MARCO ANTONIO GOMEZ MOLINA
- MIGUEL ANGEL MEDOZA ZACARIAS
- SALVADOR BRUNO GARCIA
- BERNARDO FLORES ALCARAZ

Sin otro particular, quedo de usted.

[redacted]

CALLE 5 DE MAYO No.1 CARR. VIA CORTA A SANTA ANA CHIAUTEMPAN SANTA MARIA IXTULCO, TLAX. C.P. 90105
TEL./FAX. 01(246) 466 2850 E-mail: ogutierrez@cruzrojamexicana.org.mx

ART.110
FRACC. V,VII
LFTAIP
MOTIVACIÓN 1

ART. 113
FRACC I LFTAIP
MOTIVACION 2

EXHORTO: PGR/TLAX/EXH./087/2016

- - - - - - - - - - - - ACUERDO DE RECEPCIÓN DE DOCUMENTO. - - - - - - - - - - -

- - - En la Ciudad de Tlaxcala, Estado de Tlaxcala, a uno de septiembre del año dos mil dieciseis. - - -

- - - **TÉNGASE** por recibido el oficio con número MTL/IMM/234/2016 de fecha treinta de agosto de dos mil dieciséis, signado por la Licenciada [redacted] Directora del Instituto Municipal de la Mujer, mediante el cual informa que haciendo una búsqueda exhaustivas de las personas solicitadas, dentro de los registros con los que se cuneta, desde la fecha de enero de 2016 a la fecha de los libros de asesoria legal y psicológica e ingreso al Instituto Municipal de la Mujer Tlaxcala en los cuales, no se cuenta con antecedentes de las personas.; documento constante de dos fojas útiles del cual se da fe de tener a la vista en términos del artículo 208 del Código Federal de Procedimientos Penales. - - - - - - - - - - -

-Tlaxcala-
Ayuntamiento 2014-2016
Capital en Armonía

InstitutoMunicipal de la Mujer

Instituto municipal de la MUJER

599

Oficio No. MTL/IMM/234/2016.
ASUNTO: Contestación a Exhorto.
Tlaxcala, Tlax. Agosto 30 de 2016.

PROCURADURIA GENERAL DE LA REPUBLICA
01 SEP 2
DELEGACION TL
OFICIALIA DE

LIC. [redacted]
AGENTE DEL MINISTERIO PÚBLICO DE LA FEDERACIÓN
TITULAR DE LA MESA DE EXHORTOS.
P R E S E N T E

Con fundamento en el Artículo 53 del Código Fede Procedimientos Penales y en base al exhorto r **PGR/TLAX/EXH. /2016, OFICIO 1766/2016,** que he recibido, contestación dentro del término legal correspondiente. Haciendo de su conocimiento que se ha hecho una búsqueda exhaustiva de los **CC.ABEL GARCIA HERNANDEZ, ABELARDO VAZQUEZ PENITEN, ADAN ABRAJAN DE LA CRUZ, ALEXANDER MORA VERANCIO, ANTONIO SANTANA MAESTRO, BENJAMIN ASCENCIO SILVESTRE, CARLOS IVAN RAMIREZ VILLAREAL, CARLOS LORENZO HERNANDEZ MUÑOZ, CESAR MANUEL GONZALEZ HERNANDEZ, CHRISTIAN ALFONSO RODRIGUEZ TELUMBRE, CHRISTIAN TOMAS COLON GARNICA, CUTBERTO ORTIZ RAMOS, DORIAN GONZALEZ PARRAL, JORGE LUIS GONZALEZ PARRAL, EMILIO ZALEN GASPAR DE LA CRUZ, EVERARDO RODRIGUEZ BELLO, FELIPE ARNULFO ROSA, GIOVANNI GALINDREZ GUERRERO, ISRAEL CABALLERO SANCHEZ, ISRAEL JACINTO LUGARDO, JESUS JOVANY RODRIGUEZ TLATEMPA, JONAS TRUJILLO GONZALEZ, JORGE ALVAREZ NAVA, JORGE ANIBAL CRUZ MENDOZA, JORGE ANTONIO TIZAPA LEGIDEÑO,JOSE ANGEL CAMPOS CANTOR, JOSE ANGEL NAVARRETE GONZALEZ, JOSE EDUARDO BARTOLO TLATEMPA, JOSE LUIS LUNA TORRES, JOSHIVANI GUERRERO DE LA CRUZ, JULIO CESAR LOPEZ PATOLZIN, LEONEL CASTRO ABARCA, LUIS ANGEL ABARCA CARRILLO, LUIS ANGEL FRANCISCO ARZOLA, MAGDALENO RUBEN LAURO VILLEGAS, MARCIAL PABLO BARANDA, MARCO ANTONIO GOMEZ MOLINA, MARTIN GETSEMANY Y/O MARTIN GETSEMANI SANCHEZ GARCIA, MAURICIO ORTEGA VALERIO, MIGUEL ANGEL HERNANDEZ MARTINEZ, MIGUEL ANGEL MENDOZA ZACARIAS, SAUL BRUNO GARCIA, BERNARDO FLORES ALCARAZ,** dentro de los Registros con los que cuento, desde la fecha de Enero de 2016 a la fecha de los libros de asesoría legal y

C. Leonarda Gómez Blanco # 19
Col. Adolfo López Mateos
Tlaxcala, Tlax.
C.P. 90040

/MujerCapitalTlaxcala
www.capitaltlaxcala.gob.mx

Teléfono: (246) 4666456
institutomunicipaldelamujertlax@hotmail.com
inmujer@capitaltlaxcala.gob.mx

ART.110
FRACC. V,VII
LFTAIP
MOTIVACIÓN 1

ART. 113
FRACC I LFTAIP
MOTIVACION 2

600

psicológica e ingreso al Instituto Municipal de la Mujer Tlaxcala en los cuales, no se cuenta con antecedentes de los **CC.ABEL GARCIA HERNANDEZ, ABELARDO VAZQUEZ PENITEN, ADAN ABRAJAN DE LA CRUZ, ALEXANDER MORA VENANCIO, ANTONIO SANTANA MAESTRO, BENJAMIN ASCENCIO BAUTISTA, CARLOS IVAN RAMIREZ VILLAREAL, CARLOS LORENZO HERNANDEZ MUÑOZ, CESAR MANUEL GONZALEZ HERNANDEZ, CHRISTIAN ALFONSO RODRIGUEZ TELUMBRE, CHRISTIAN TOMAS COLON GARNICA, CUTBERTO ORTIZ RAMOS, DORIAN GONZALEZ PARRAL, JORGE LUIS GONZALEZ PARRAL, EMILIO ALEN GASPAR DE LA CRUZ, EVERARDO RODRIGUEZ BELLO, FELIPE ADOLFO ROSA, GIOVANNI GALINDREZ GUERRERO, ISRAEL CABALLERO SANCHEZ, ISRAEL JACINTO LUGARDO, JESUS JOVANY RODRIGUEZ TLATEMPA, JONAS TRUJILLO GONZALEZ, JORGE ALVAREZ NAVA, JORGE ANIBAL CRUZ MENDOZA, JORGE ANTONIO TZAPA LEGIDEÑO,JOSE ANGEL CAMPOS CANTOR, JOSE ANGEL NAVARRETE GONZALEZ, JOSE EDUARDO BARTOLO TLATEMPA, JOSE LUIS LUNA TORRES, JOSHIVANI GUERRERO DE LA CRUZ, JULIO CESAR LOPEZ PATOLZIN, LEONEL CASTRO ABARCA, LUIS ANGEL ABARCA CARRILLO, LUIS ANGEL FRANCISCO ARZOLA, MAGDALENO RUBEN LAURO VILLEGAS, MARCIAL PABLO BARANDA, MARCO ANTONIO GOMEZ MOLINA, MARTIN GETSEMANI LEO MARTIN GETSEMANI SANCHEZ GARCIA, MAURICIO ORTEGA VALERIO, MIGUEL ANGEL HERNANDEZ MARTINEZ, MIGUEL ANGEL MENDOZA ZACARIAS, SAUL BRUNO GARCIA, BERNARDO FLORES ALCARAZ.**

Sin más por el momento me despido, reiterándole a Usted la seguridad de mi atenta y distinguida consideración.

[redacted]

ART.110
FRACC. V,VII
LFTAIP
MOTIVACIÓN 1

ART. 113
FRACC I LFTAIP
MOTIVACION 2

601

EXHORTO: PGR/TLAX/EXH./087/2016

- - - - - - - - - - - - ACUERDO DE RECEPCIÓN DE DOCUMENTO. - - - - - - - - - - -

- - - En la Ciudad de Tlaxcala, Estado de Tlaxcala, a uno de septiembre del año dos mil dieciséis. - - - - - - - - - -

- - - **TÉNGASE** por recibido el oficio con número S018/192/2016 de fecha treinta y uno de agosto del año dos mil dieciséis, signado por el Licenciado [redacted] Jefe del Departamento de Asuntos Jurídicos de la Secretaría de Salud y OPD Salud de Tlaxcala, mediante el cual informa "...que se ordenó la realización de búsquedas minuciosas en las libretas de registros e cada una de las Unidades Médicas Hospitalarias de Segundo y Primer Nivel de esta Secretaría de Salud y OPD Salud de Tlaxcala, **sin encontrar registro alguno de las personas que enlista en su oficio antes mencionado....**"; documento constante de una foja útil y dos anexos, de los cuales se da fe de tener a la vista en términos del artículo 208 del Código Federal de Procedimientos Penales. - - - - - - - - - - -

TLAXCALA
GOBIERNO DEL ESTADO
2011 - 2016

SALUD DE TLAXCALA
Dirección General
Departamento de Asuntos Jurídicos

602

NUM. OFICIO:	5018/192/2016

Chiautempan, Tlaxcala; a 31 de agosto de 2016

PROCURADURIA GENERAL DE LA REPUBLICA
RECIBIDO
01 SEP 2016
DELEGACION TLAXCA
OFICIALIA DE PART

LICENCIADA [redacted]
AGENTE DEL MINISTERIO PÚBLICO DE LA FEDERACIÓN
TITULAR DE LA MESA DE EXHORTOS
P R E S E N T E.

En atención a su oficio número 1761/2016 de fecha 18 de agosto del presente año, derivado del exhorto número PGR/TLAX/EXH-/87/2016, anexo al presente remito a usted oficio número **5018/887/E.S./DAPS, 2016** de fecha 29 de agosto del 2016, signado por la Dra. [redacted] Directora de Atencion Primaria a la Salud y oficio número **5018/DS/1158/2016** de fecha 29 de agosto de 2016, signado por el Dr. [redacted] Jefe del Departamento de Hospitales, mediante los cuales informan que se ordenó la realización de búsquedas minuciosas en las libretas de registros de cada una de las Unidades Médicas [redacted] de Segundo y Primer Nivel de esta Secretaria de Salud y OPD Salud de Tlaxcala, **sin encontrar registro alguno de las personas que enlista en su oficio antes mencionado,** lo anterior para los tramites a que haya lugar.

Sin otro particular, hago propicia la ocasión para enviarle un cordial saludo.

[redacted]

C.C.P. ARCHIVO

Ignacio Picazo Nte. No. 25
Col. Centro Chiautempan, Tlax. C.P. 90800
Teléfonos: (246) 46 2 10 60, ext. 8056

ART.110
FRACC. V,VII
LFTAIP
MOTIVACIÓN 1

ART. 113
FRACC I LFTAIP
MOTIVACION 2

TLAXCALA

SALUD DE TLAXCALA
Dirección de Servicios de la Salud
Departamento de Atención Médica General

603

No. Oficio SO18/887/E.S./DAPS/2016.

Asunto: **Se envía respuesta a búsqueda de personas desaparecidas.**

Chiautempan, Tlax., agosto 29 del 2016.

C. LIC. [redacted]
JEFE DEL DEPARTAMENTO DE ASUNTOS JURIDICOS
P R E S E N T E.

Con la finalidad de dar cumplimiento a la información requerida en su oficio No.187 girado por el Departamento a su cargo, le informo que se realizó la búsqueda en las Unidades Médicas de Primer Nivel de las tres Jurisdicciones Sanitarias, no habiendo ningún registro o dato que refiera el citado oficio.

Sin otro en particular, quedo a sus órdenes.

[redacted]

RECIBIDO
DEPARTAMENTO DE ASUNTOS JURIDICOS

[redacted]

Ignacio Picazo Nte. No. 25
Col. Centro Chiautempan, Tlax. C.P. 90800
Teléfonos: (246) 46 2 10 60, ext. 8075

ART.110
FRACC. V,VII
LFTAIP
MOTIVACIÓN 1

ART. 113
FRACC I LFTAIP
MOTIVACION 2

SALUD DE TLAXCALA
Dirección de Atención Especializada a la Salud
Departamento de Hospitales y Unidades Especializadas

604

No. Oficio 5018/DS/1158/2016

Santa Ana Chiautempan, Tlax, 29 de Agosto de 2016

LIC. [redacted]
SUBDIRECTOR DE ASUNTOS JURIDICOS
DEL O.P.D. SALUD DE TLAXCALA
P R E S E N T E

En referencia a su oficio No. 5018-187-2016, derivado de la solicitud de información para saber, si esta entidad Pública de Salud cuenta con algún registro de atención médica internamiento o si existe algún registro de:

LISTADO ANEXO EN NO. DE OFICIO PGR/TLAX/EXH/87/2016

Me permito informar a usted que se ordeno la realización de búsquedas minuciosas en las libretas de registros de cada una de las unidades médicas Hospitalarias pertenecientes a esta Secretaria y O.P.D. de Salud, **sin encontrar registro alguno de dichas personas.**

Sin otro particular quedo de usted.

A T E N T A M E N T E

[redacted]

31 AGO
RECI
DEPARTAMENTO DE A

[redacted]

Ignacio Picazo Nte. N0. 25
Col. Centro Chiautempan, Tlax. C.P. 90800
Teléfono: (246)46 2 10 60. Ext. 6076

ART. 110
FRACC. V,VII
LFTAIP
MOTIVACIÓN 1

ART. 113
FRACC I LFTAIP
MOTIVACION 2

605

EXHORTO NÚMERO.- PGR/TLAX/EXH./87/2016

ACUERDO DE DILIGENCIAS.

- - - Tlaxcala, Tlaxcala, a los dos días del mes de septiembre del año dos mil dieciséis. - - - - - - - - - - - - - - - - - -
- - - **EN RAZÓN** el estado que guarda el presente expediente en que se actúa, y toda vez que mediante oficio con número 1760/2016 de fecha dieciocho de agosto de dos mil dieciséis dirigido a la **LIC.** [redacted] Procuradora General de Justicia del Estado de Tlaxcala, mediante el cuales se requirió información, sin que a la fecha en que se actúa se haya dado cumplimiento; resultando necesario lo anterior para la debida integración del expediente. - - - - - - - - - - - - - - - - -

PGR

SUBDELEGACIÓN ADMINISTRATIVA

RECIBIDO [redacted]

TLAXCALA, TLAX

03577

OFICIO: 1816/2016

EXHORTO: PGR/TLAX/EXH./87/2016

Tlaxcala, Tlax. a 2 de septiembre del 2016

ASUNTO: SE SOLICITA INFORMACIÓN CON CARÁCTER DE URGENTE (PRIMER RECORDATORIO).

C. LIC. [redacted]
PROCURADORA GENERAL DE JUSTICIA
EN EL ESTADO DE TLAXCALA.
Libramiento Poniente S/N, Col. UNITLAX.
Tlaxcala, Tlaxcala.

PRESENTE.

Con fundamento en lo dispuesto por los artículos 21 y 102 apartado "A" del a Constitución Política de los Estados Unidos Mexicanos, 4° fracción I, inciso A), 10 fracción X, 22 fracción II, de la Ley Orgánica de la Procuraduría General de la República, así como 102 del Reglamento de la Ley Orgánica de la Procuraduría General de la República, **nuevamente** solicito a usted su colaboración con la finalidad de que gire sus apreciables instrucciones a quien corresponda, para que informen a esta Autoridad Ministerial, en un término de **DOS DÍAS** contados a partir de la recepción del presente oficio:

1.- Si cuenta con antecedentes de Carpeta de Investigación, Averiguación Previa y/o Acta Circunstanciada, ya sea en carácter de víctima, ofendido, testigo o imputado, respecto de la persona **1.- ABEL GARCÍA HERNÁNDEZ, 2.- ABELARDO VÁZQUEZ PENITEN, 3.- ADÁN ABRAJÁN DE LA CRUZ, 4.- ALEXANDER MORA VENANCIO, 5.- ANTONIO SANTANA MAESTRO, 6.- BENJAMIN ASCENCIO BAUTISTA, 7.- CARLOS IVAN RAMÍREZ VILLAREAL, 8.- CARLOS LORENZO HERNÁNDEZ MUÑOZ, 9.- CÉSAR MANUEL GONZÁLEZ HERNÁNDEZ, 10.- CHRISTIAN ALFONSO RODRIGUEZ TELUMBRE, 11.- CHRISTIAN TOMÁS COLÓN GARNICA, 12.- CUITBERTO ORTIZ RAMOS, 13.- DORIAN GONZÁLEZ PARRAL, 14.- JORGE LUIS GONZÁLEZ PARRAL, 15.- EMILIANO ALEN GASPAR DE LA CRUZ, 16.- EVERARDO RODRIGUEZ BELLO, 17.- FELIPE ARNULFO ROSA, 18.- GIOVANNI GALINDREZ GUERRERO, 19.- ISRAEL CABALLERO SÁNCHEZ, 20.- ISRAEL JACINTO LUGARDO, 21.- JESÚS JOVANY RODRÍGUEZ TLATEMPA, 22.- JONÁS TRUJILLO GONZÁLEZ, 23.- JORGE ÁLVAREZ NAVA, 24.- JORGE ANÍBAL [redacted]**

ART.110 FRACC. V,VII LFTAIP
MOTIVACIÓN 1

ART. 113 FRACC I LFTAIP
MOTIVACION 2

PGR

CRUZ MENDOZA, 25.- JORGE ANTONIO TIZAPA LEGIDEÑO, 26.- JOSÉ ÁNGEL CAMPOS CANTOR, 27.- JOSÉ ÁNGEL NAVARRETE GONZÁLEZ, sobrenombre "El pepe", 28.- JOSÉ EDUARDO BARTOLO TLATEMPA, 29.- JOSÉ LUIS LUNA TORRES, 30.- JOSHIVANI GUERRERO DE LA CRUZ, 31.- JULIO CÉSAR LÓPEZ PATOLZIN, 32.- LEONEL CASTRO ABARCA, 33.- LUIS ÁNGEL ABARCA CARRILLO, 34.- LUIS ÁNGEL FRANCISCO ARZOLA, 35.- MAGDALENO RUBÉN LAURO VILLEGAS, 36.- MARCIAL PABLO BARANDA, 37.- MARCO ANTONIO GÓMEZ MOLINA, 38.- MARTÍN GETSEMANY Y/O MARTÍN GETSEMANI SÁNCHEZ GARCÍA, 39.- MAURICIO ORTEGA VALERIO, 40.- MIGUEL ÁNGEL HERNÁNDEZ MARTÍNEZ, 41.- MIGUEL ÁNGEL MENDOZA ZACARÍAS, 42.- SAÚL BRUNO GARCÍA, 43.- BERNARDO FLORES ALCARAZ; no omito manifestar que en caso positivo deberá remitirse a esta Autoridad, en copia certificada la carpeta de investigación, averiguación previa y/o acta circunstanciada correspondiente.

2.- De igual forma se solicita informe si cuenta con **antecedentes de registro de cadáveres en calidad de desconocido** que coincida con la siguiente media filiación de: **1.-** estatura de 1.62 metros aproximadamente, peso 61 kilogramos, complexión delgada, cabello negro y rasurado, cabeza redonda, orejas grandes, nariz regular base ancha "chata", tez moreno claro, ojos café oscuro, mentón redondo amplio, **señas particulares:** lunar parte externa de la pierna derecha, lunar en cuello, debajo de la oreja y perforación de lóbulo izquierdo, cicatriz de viruela en la frente, **historia médica**: tuvo viruela en la infancia, utilizo en primaria lentes para ver de lejos y dejo de usarlos, **vestimenta:** pantalón de mezclilla color azul marino talla 30, playera café obscuro, talla mediana, tenis negros talla 27 marca Converse. **2.- media filiación:** estatura de 1.68 a 1.70 metros aproximadamente, pero de 61 kilogramos, complexión delgado, cabello color negro, corto, lacio y abundante, bigote escaso, cabeza ovalada, tez moreno claro, ojos grandes, rasgados y de color negro medianos, orejas medianas y lóbulo adherido, mentón cuadrado, nariz pequeña y base ancha, cara cuadrada, frente pequeña, boca grande, labios gruesos, cejas pobladas, arqueadas y separadas, **señas particulares:** cicatriz en rodilla izquierda de aproximadamente cuatro centímetros, **historia médica:** se cae unas semanas antes de desaparecer, se hace herida en rodilla, **vestimenta:** información incompleta, pantalón de mezclilla, playera de cuello redondo, zapatos tenis de 6 ó 6.5. **3.- media filiación:** de 1.68 a 1.70 metros aproximadamente, peso 70 a 75 kilos, complexión regular, cabello rapado, oscuro, ondulado y abundante, vello facial escaso, cabeza redonda, ojos café oscuro o color negro medianos, orejas regulares pegadas, mentón redondo, nariz grande, base ancha y tabique, tez moreno claro, frente

[redacted]

ART.110
FRACC. V,VII
LFTAIP
MOTIVACIÓN 1

ART. 113
FRACC I LFTAIP
MOTIVACION 2

pequeña. cara redonda. boca mediana. labios pequeños. cejas pobladas horizontales. **señas particulares:** cicatriz en la pierna de aproximadamente cuatro centímetros. no específica lateralidad. sobre muñeca mano izquierda de un centímetro de diámetro. liso. mismo color de piel. **vestimenta:** tenis del número 7 negros. suela blanca. Nike con "paloma" logotipo. pantalón azul obscuro de mezclilla talla 34. playera tipo polo azul claro. franjas delgadas. horizontales blancas. talla 36 o "G". Sweater gris de estambre talla "M". listón en tobillo amarillo. cinturón.; **4.- media filiación:** 1.60 a 1.65 metros de estatura. peso de 60 kilos. complexión delgado. cabello ondulado. negro. delgado. abundante lo usa rapado. barba escasa. cabeza ovalada. ojos café oscuro. orejas regulares. mentón ovalado. nariz recta. base regular. tez moreno claro. **señas particulares:** pequeñas cicatrices en brazos y pies realizadas con machete. golpe enquistado (bolita) debajo del pezón. ambos lóbulos perforados. **historia médica:** dos cortadas de machete una en pie y otra en mano. lo golpearon jugando. tosía mucho de pequeño. la tetilla izquierda es un poco más grande que la derecha. **vestimenta:** calzaba tenis blancos del número 27. pantalón negro de mezclilla. deslavado y arrugado. camisa café cuadrada [redacted]; **5.- media filiación:** estatura de 1.60 a 1.65 metros. peso de 60 a 65 kilos. complexión regular. cabello negro. lacio con acumulación de canas. grueso. vello facial barba y bigote escaso. teñido. ojos pequeños color negro. mentón redondo. nariz chata. cara ovalada. frente pequeña. boca grande. labios medianos. cejas pobladas. horizontales separadas y comisuras horizontales. tez moreno obscuro. **señas particulares:** diversas cicatrices por acné en el rostro. espalda y brazos. **historia médica:** alérgico a las avispas. se le tapa la garganta seca de niño. **vestimenta:** pantalón de mezclilla [redacted] marino. talla 30 o 28. playera negra. talla mediana. manga corta. zapato negro [redacted] talla 26 y camisa mediana. **6.- media filiación:** estatura 1.57 metros aproximadamente. pesos 55 a 60 kilos. complexión regular. cabello negro. grueso y abundante. lo usa rapado. sin barba. sin bigote. cabeza ovalada. ojos café obscuro. orejas ligeramente separadas. mentón ovalado. nariz mediana. base ancha. tez moreno. **señas particulares:** cicatriz en la cabeza (región trasera izquierda). un lunar en mentón. uno en mejilla lado izquierdo de cara. **historia médica:** levanta objeto causándole dolor en la espalda omoplato derecho. **vestimenta:** pantalón talla 28. playera señida al cuerpo. camisa chica. boxer o trusa chica o mediana. calcetines cortos. cinturón sencillo zapatos 6.0 a 6.5; **7.- media filiación:** estatura 1.60 metros. peso 50 kilos. complexión regular. cabello lacio o quebrado. negro con canas lo utiliza rapado. vello facial escaso. cabeza redonda. ojos negros ovalados chicos. orejas triangulares. mentón en punta. nariz recta mediana. cara ovalada. frente mediana. boca mediana. comisuras horizontales. cejas pobladas. separados y horizontales. bolitas en pierna izquierda. tez moreno claro. **señas particulares:** raspón en cadera

[redacted]

ART.110
FRACC. V,VII
LFTAIP
MOTIVACIÓN 1

ART. 113
FRACC I LFTAIP
MOTIVACION 2

posterior, en pierna derecha arriba de rodilla tamaño pequeño con relieve, en cara interna de rodilla sin especificar lateralidad, en pierna derecha a la altura media del fémur larga color negra abultada, dos lunares en clavicula, separados entre 2 o 3 centimetros, con relieve sin especificar lateralidad, en hombro derecho abultado negro, en planta de pie liso, no especifica lateralidad, **historia médica:** gastritis, **vestimenta:** pantalón de mezclilla azul o negro, talla 28, playera roja sin cuello ceñida, huaraches de cuero del número 6.0, bóxer cortos y calcetines cortos. **8.- media filiación:** 1.62 metros de estatura, peso 60 kilos, complexión regular a fornido, cabello lacio, negro, abundante y lo usa corto, vello facial escaso, ojos negros, tez moreno oscuro, **señas particulares:** cicatriz en parte posterior del hombro y cicatriz en la frente, **vestimenta:** calzado tipo mocasin número 6, shorts, pantalón: **9.- media filiación:** estatura 1.70 a 1.75 metros aproximadamente, peso 48 kilos, complexión delgada, grupo sanguineo "A" positivo, cabello quebrado, castaño obscuro, delgado, escaso, lo utiliza rapado, vello facial en mentón, ojos grandes color café oscuro, nariz respingada mediana, tez moreno claro, **señas particulares:** cicatriz en ceja derecha o izquierda faltándole vellosidad, entre brazo y antebrazo de 3 centimetros aproximadamente de acné en la cara, por accidente automovilistico en mano derecha dedo medio y anular, otra por quemadura por soldadura en uno de sus pies, un lunar en el pie (no especifica cual) cicatriz de acné en la espalda baja, **historia médica:** accidente motocicleta en adolescencia, gastritis esporádico: al comer picante le dolia el apéndice, oreja izquierda más grande que la derecha, como si le faltara un pedazo y más separada del cráneo; dedos indices de ambas manos. **vestimenta:** calzado del número 5.5: **10.- media filiación:** estatura de 1.85 a 1.87 centimetros, peso 67 a 70 kilos, complexión delgado, cabello negro, lacio u ondulado y corto, vello facial sin barba ni bigote, ojos medianos color café claro, orejas medianas, lóbulo adherido, mentón ovalado, nariz recta mediana, cara ovalada, frente mediana, boca grande, labios medianos, comisuras horizontales, cejas semipobladas horizontales separadas, acné en rostro y pecho, tez moreno claro, quemaduras **señas particulares:** cicatriz lineal de color blanca de dos centimetros en muslo derecho abultada, un lunar en glúteo izquierdo, pequeño, **historia médica:** uña negra por golpe en el pie no especifica lateralidad, tiene los dedos pulgares chatos, uñas pequeñas como si se le hubieran pegado, no le crecían, **vestimenta:** playera blanca, cuello tipo V mediana, huarache cruzado número 6.0 u 8.0, pantalón azul claro. **11.- media filiación:** estatura de 1.50 a 1.72 metros, peso 55 a 75 kilos, complexión regular, grupo sanguineo "O" positivo, cabello lacio, negro y abundante, vello facial escaso, cabeza redonda, ojos negros, orejas medianas con lóbulos separados, mentón cuadrado, nariz gruesa, cara cuadrada, frente pequeña, boca mediana,

[redacted]

PROCURADURIA GE... Subprocuraduria ... Fiscalia ... Oficina de

ART.110 FRACC. V,VII LFTAIP MOTIVACIÓN 1

ART. 113 FRACC I LFTAIP MOTIVACION 2

labios medianos, comisuras horizontales, cejas separadas, pobladas y horizontales, tez moreno, **señas particulares:** cicatriz por quemadura en antebrazo derecho más obscura que la piel, cicatrices de varicela a un costado del ojo probablemente el derecho, **historia médica:** se realiza quemadura con plancha, accidentalmente toma gasolina dos veces, se enferma de anginas constantemente, enfermedad en intestinos o vesicula un año antes de desaparecer, **vestimenta:** tenis Nike con logotipo (paloma) del número 7.5, playera tipo polo con franjas blancas con guinda, pantalón de mezclilla azul fuerte, cinturón con figura en la hebilla de un caballo, reloj negro marca Cassio; **12.- media filiación:** estatura de 1.75 metros, peso 65 a 70 kilos, complexión regular a robusta, cabello lacio, negro y corto, vello facial usa patillas largas, ojos grandes color café oscuro, medianos, ovalados y oscuros, mentón en punta, nariz chata, cara ovalada (diamante), frente mediana, boca chica, labios delgados, comisuras horizontales, cejas pobladas, separadas y arqueadas, tez moreno claro, **señas particulares:** una cicatriz debajo de la nariz, cicatriz lineal curva en la palma de la mano izquierda, **historia médica:** se le movia la articulación involucrando clavicula y omoplato, **vestimenta:** calzado tenis Adidas del número 7, pantalón de mezclilla, playera lisa, **13.- media filiación:** 1.50 a 1.55 metros de estatura, con peso de 50 kilos, complexión delgado, cabello negro, lacio y corto, lo usa rapado, vello facial escaso, ojos chicos color café oscuro, ovalados pequeños, orejas pequeñas ovaladas, mentón triangular, nariz delgada, base ancha, cara ovalada, frente mediana, boca pequeña, labios medianos, comisuras horizontales, cejas semipobladas, horizontales y separadas, tez clara, **señas particulares:** una cicatriz por quemadura de tercer grado, tiene un lunar con tamaño de aproximadamente un centimetro y un lunar en la parte derecha del cuello de forma circular de aproximadamente un medio centimetro, otro en región maseterina color café, tamaño de menos de un centimetro tiene dos, **historia médica:** tuvo desnutrición de niño, a veces tenia problemas respiratorios, se enfermaba de fiebre, **vestimenta:** calzado huaraches número 24, pantalón de mezclilla talla 16 o 18 y cinturón, **14.- media filiación:** estatura de 1.60 a 1.65 metros, peso 50 kilos, complexión delgado, cabello negro, lacio y corto, ojos chichos color café oscuro, medianos, ovalados, mentón ovalado, nariz delgada, base mediana, tez moreno claro, **señas particulares;** fractura en las muñecas de ambas manos, **vestimenta:** pantalon de mezclilla color azul; **15.- media filiación:** estatura de 1.70 metros, peso 70 kilos, complexión delgado, cabello corto, oscuro, lacio u ondulado, delgado y abundante, vello facial barba y bigote aunque se lo rasura, cabeza redonda, ojos café oscuro de tamaño mediano, orejas medianas, mentón redondo, nariz mediana recta, cara ovalada, frente mediana, boca mediana, labios pequeños, comisuras horizontales, cejas pobladas, horizontales y separadas, tez moreno oscuro, **señas particulares:** tiene callos en las manos, una cicatriz en la pantorrilla de un centimetro de tamaño no se especifica lateralidad, otra en

[redacted]

ART.110
FRACC. V,VII
LFTAIP
MOTIVACIÓN 1

ART. 113
FRACC I LFTAIP
MOTIVACION 2

cabeza de medio centímetro no se especifica sitio exacto, una mancha en la espalda color chocolate, lunar en la frente entre las cejas. **historia médica:** tuvo esguince en tobillo de pie derecho y gripe influenza de manera constante. **vestimenta:** información incompleta (pantalón de mezclilla, playera y tenis): **16.- media filiación:** estatura 1.63 metros, peso 50 a 55 kilos, complexión delgado, cabello negro, lacio, grueso y corto, sin barba ni bigote, ojos café oscuro de tamaño medianos, orejas chicas ovaladas, mentón triangular, nariz grande base ancha, cara ovalada, frente pequeña, boca grande, labios grueso, comisuras horizontales, cejas pobladas horizontales y separadas, tez moreno claro, **señas particulares,** cicatriz arriba de la frente a la altura de nacimiento de cabello de forma lineal de 3 centímetros, en cabeza lado derecho en la parte alta visible entre el cabello, en zona lumbar lado izquierdo de aproximadamente tres centímetros, en pantorrilla de extremidad interior, una macha o lunar en el cuello de color negro o café pequeño de forma redonda, perforación en oreja lado izquierdo. **vestimenta:** pantalón negro de vestir, talla 28 a 30, playera roja con rayas amarillas en su parte frontal, talla mediana, cuello redondo, cinturón liso hebilla de metal con figura de espuela, huaraches, negros cruzados con suela de llanta del número 5, bóxer mediano. **17.- media filiación:** estatura 1.55 a 1.65 o 1.70 metros, peso de 55 a 60 kilos a 86 kilos, complexión regular o robusto, cabello color oscuro, quebrado, corto, grueso con algunas canas, vello facial barba y bigote, se lo rasura, ojos medianos, café oscuro o negro y ovalados, orejas medianas pegadas, mentón ovalado, nariz recta, delgada y base ancha, boca mediana, labios gruesos, comisuras horizontales, cara ovaladas, frente pequeña, cejas pobladas y arqueadas, tez moreno oscuro. **señas particulares:** una cicatriz en medio de la cabeza se le cae ventilador, cicatriz en estomago lado derecho con corte con vidrio, cicatriz del lado derecho a la altura de las costillas de 2 centímetros aproximadamente y de la frente por encima de la ceja izquierda, dos lunares en la parte trasera del cuello del lado derecho, en hombro derecho de dos centímetros aproximadamente. **historia médica:** se le cae ventilador en cabeza haciéndole herida y a veces sufría de mareos. **vestimenta:** pantalón negro o azul de mezclilla, talla grande, playera o camisa verde talla grande, tenis de color blanco de número de 5 a 5.5, cinta color vede que porta en brazo derecho. **18.- media filiación:** estatura 1.58 a 1.60 metros, peso de 42 a 46 kilos, complexión regular a delgada, grupo sanguíneo "O" positivo, cabello color oscuro, quebrado, corto, abundante, lo usa rapado, vello facial barba y bigote que usa rasurada, ojos color café oscuro, medianos, alargados, orejas tamaño medio, lóbulo separado, mentón ovalado, nariz ancha, recta y achatada, cara ovalada, frente mediana, labios medianos, comisuras horizontales, cejas pobladas, boca chica, tez moreno claro, **señas particulares:** cicatriz en el pómulo derecho o izquierdo entre 1 y 2 centímetros aproximadamente, pequeño arriba en la ceja derecha, en brazo

[redacted]

ART.110
FRACC. V,VII
LFTAIP
MOTIVACIÓN 1

ART. 113
FRACC I LFTAIP
MOTIVACION 2

izquierdo en la muñeca tipo rasgada curvada en forma de "v" o "u" de 1 centímetro aproximadamente. un tatuaje en forma de corazón color rojo con nombre Carolina, parte poster de la espalda área del omoplato. **historia médica**: se torcio pie derecho. es muy huesudo y dengue hace 3 años aproximadamente. **vestimenta:** pantalón de mezclilla azul o negro deslavado con varias bolsas en los lados talla 28. playera de color verde sin estampado de cuello redondo talla 14. huaraches con suela cruzados de piel color vino del número 6. mochila de color rojo y bóxer no de liera. **19.- media filiación:** 1.62 a 1.72 centímetros. peso 60 kilos. complexión regular. cabello negro. liso con corte a rapa. cabeza redonda. ojos negros tamaños mediano. orejas grandes. mentón redondo. nariz mediana y chata. cara redonda. frente mediana. boca mediana. labios medianos. comisuras abatidas. cejas pobladas. horizontales y separadas. tez moreno claro. **señas particulares:** mancha o lunar en forma de mapa. rectangular de 3 a 5 centímetros. color café claro aproximadamente al centro de la espalda. lugar de bajo de la oreja derecha. **historia médica**: fractura en columna 3 años atrás e infección vías urinarias. gripe y tenía comezón en los ojos. **vestimenta:** playera o camisa azul o gris talla mediana. pantalón de mezclilla azul o gris. talla 30. playera negra de liera con logotipos. ropa interior de color llamativa. calcetines negros o [redacted] cinturón negro. calzado huaraches negros del número 24 o 26. **20.- media filiación:** estatura de 1.68 a 1.70 metros. peso 105 kilos. complexión robusta. grupo sanguíneo "O" positivo. cabello corto. oscuro. lacio y ondulado. con algunas canas. abundante. usa barba delgada alrededor. cabeza redonda. ojos café claro grandes. orejas medianas. mentón redondo. nariz grande achatada. boca grande. labios medianos y comisuras horizontales. tez moreno claro. **señas particulares:** cicatriz en la cabeza de 2 centímetros. área occipital sutura 5 puntos. en parte superior de rodilla no se especifica lateralidad. cicatriz en brazo derecho de aproximadamente un centímetro por vacunas. [redacted] izquierda abajo del ojo de 1 centímetro. **historia médica**: caída de una camioneta. [redacted] cabeza y le dan 5 puntadas. dolores en la espalda al hacer ejercicio. de niño padeció de bronquitis y dolor de cabeza por caída reciente. **vestimenta:** pantalón de mezclilla azul marino oscuro. figura de zigzag en una bolsa. talla 38 a 40. playera roja con líneas negras talla grande. calzado tipo huarache de tiras de cuero con camuflaje tipo militar. con hebilla talla 28 tipo llanta: **21.- media filiación:** 1.70 centímetros. peso 68 kilos. complexión delgado a robusto. grupo sanguíneo "O" positivo. cabello negro. lacio. corto. grueso y escaso. barba y bigote escaso. cabeza redonda. ojos café oscuro. orejas grandes. mentón ovalado. nariz mediana. cejas escasas o pobladas. arqueadas y separadas. frente mediana. boca mediana comisuras horizontales. tez moreno claro. **señas particulares:** cicatriz en tobillo lado externo. derecho. ovalado. liso y un poco más oscuro que la piel de 6 centímetros. cicatriz superior posterior en cabeza le dan 3 puntadas. no le crecía el

[redacted]

ART.110
FRACC. V,VII
LFTAIP
MOTIVACIÓN 1

ART. 113
FRACC I LFTAIP
MOTIVACION 2

PGR

cabello, de tono más claro que la piel y cicatriz grande en el cuello, mancha de nacimiento de 2.5 centímetros en forma ovalada en base de cuello, lado derecho, **historia médica**: fractura de pie lado derecho, tiene dificultad para caminar, alergia, erupciones epidérmicas en el are naso labial (área del bigote), dolor en tobillo y menos movilidad en dedo medio de mano. **vestimenta:** pantalón talla 30, playera mediana tipo polo o con cuello V, tenis negros o azul marino o blancos, marca puma con agujeta negra número 26.5, anillo color gris liso no grabado, mochila roja con gris sencilla con asas de tela, escapulario en tela imagen de Jesucristo; **22.- media filiación:** 1.80 metros de estatura, pesa de 98 a 100 kilos, complexión robusta, grupo sanguíneo "O" positivo, cabello oscuro, chino, grueso y abundante, lo usa rapado, barba muy escasa, cabeza redonda, ojos negros, café oscuro ovalados, orejas cuadradas, separadas del cráneo, mentón partido, nariz delgada, cara ovalada, boca chica, labios medianos, cejas pobladas, separadas y arqueadas, comisuras horizontales, tez moreno claro, **señas particulares:** una cicatriz entre el cuello y la barbilla, en la ceja izquierda cerca de la cien por pedrada a los 10 años, hundida de color más claro que la piel de 1 centímetro forma ovalada, fractura de tobillo izquierdo le ponen férula, posteriormente se raspa, **historia médica**: migrañas, fractura tobillo izquierdo a los 8 o 9 años y torcedura de tobillo derecho en Agosto del 2014, **vestimenta:** pantalón de mezclilla talla 36 o pants negro, sudadera azul fuerte, cuello redondo, con letras negras al frente talla "G", zapato tipo huarache color café, tiras cruzadas con correa o cinturón de lona, suela de llanta numero 9, mochila tejida a mano de colo[illegible] **23.- media filiación:** estatura de 1.80 metros, peso 79 kilos, complexión robusto, grupo sanguíneo "O" negativo, cabello negro y lacio, vello facial abundante, vello corporal vellosidad en las piernas, cabeza rapada, ojos grandes de color café oscuro, orejas medianas, mentón redondo, nariz mediana respingada, cara redonda, frente pequeña, boca mediana, labios pequeños, comisuras horizontales, cejas pobladas horizontales separadas, tez blanca, **señas particulares:** una cicatriz vertical ba[illegible] ojo derecho, **historia médica**: cicatriz en cuenca de ojo derecho de 2 centímetros, accidente a los 8 años, sinusitis, alergia al polvo y 2 orificios en la oreja, **vestimenta:** pantalón de mezclilla talla 32, playera tipo polo manga corta talla mediana, sudadera color verde de cierre al frente con capucha y bolsas a los lados talla mediana, calzado huaraches talla 9, se desconoce mayores datos de la vestimenta: **24.- media filiación:** estatura de 1.65 metros, de peso 60 kilos, complexión delgado, cabello negro, corto y lacio abundante, cabeza ovalada, ojos chicos de color café oscuros y ovalados, orejas pequeñas, mentón cuadrado, nariz chata y gruesa, tez moreno claro, **señas particulares:** cicatriz en un brazo de forma circular de 1 centímetro, estrías en la espalda y cicatriz redonda en pie derecho de 3 centímetros en el labio superior de forma lineal de 5 centímetros en el abdomen de forma circular de 3 centímetros, mancha

[redacted]

PROCURADURÍA G[illegible]
Subprocuradu[illegible]
Prevención del Deli[illegible]
Oficio

ART.110
FRACC. V,VII
LFTAIP
MOTIVACIÓN 1

ART. 113
FRACC I LFTAIP
MOTIVACION 2

de nacimiento en el costado izquierdo del estómago en forma de ovalo horizontales de 5 centímetros de tono oscuro. **historia médica**: absceso en uno de sus brazos y uña del dedo pulgar de uno de sus pies esta levantada y mal formada. **vestimenta:** pantalón de mezclilla talla 28. playera chica. sudadera chica. tenis blancos con logotipo de puma color negro. talla 26. cinturón negro de cuero. se desconocen mayores datos de la vestimenta: **25.- media filiación:** estatura 1.78/1.85 metros. peso 80 kilos. complexión delgado. grupo sanguíneo "ORII" positivo. cabello negro. lacio con corte a rapa. sin barba ni bigote. cabeza ovalada. ojos medianos de color negros. orejas grandes. mentón redondo. nariz grande chata. cejas pobladas. arqueadas y próximas. comisura horizontal y frente mediana. tez moreno **señas pa[illegible]ulares** manchas negras en brazos. cicatriz debajo de la rodilla izquierda y cicatriz por acné en ambos brazos. un tatuaje en forma de corazón entre el dedo índice y el pulgar de 2 centímetros. perforación en la oreja derecha. **historia médica**: lesión del dedo pulgar de mano derecha, por caída de motocicleta. influenza (gripe de manera constante). **vestimenta:** playera amarilla talla mediana. pantalón de mezclilla azul talla 34. tenis de color rojo marca Pirma del número 27.5: **26.- media filiación:** estatura 1.70 metros. peso 60 kilos. complexión delgado. cabello negro y lacio. cabeza cuadrada. ojos medianos de color negro. orejas medianas. mentón cuadrado. nariz mediana respingada. frente mediana. boca mediana. comisuras horizontales. cejas pobladas. tez moreno claro. **señas particulares:** cicatriz pequeña en la cabeza. en la parte occipital posterior. cicatrices leves (por escoriaciones) en piernas. dos lunares en el cuello del lado derecho a la altura de la nuca. perforación en oreja izquierda. **historia médica**: golpes en la cadera del lado derecho. lesiones en articulaciones. (antecedentes) viruela y sarampión. **vestimenta:** playera rayas blancas sobre fondo naranja talla mediana. pants gris. rayas blancas a los costados. huaraches número 26. **27.- media filiación;** estatura de 1.80 metros. peso de 56 a 60 kilos. complexión delgado. grupo sanguíneo "ORII" positivo. cabello negro. corto y ondulado abundante. vello facial escaso. cabeza ovalada. ojos café oscuro. orejas medianas pegadas. mentón cuadrado. nariz espigada afilada base ancha. cejas pobladas. labios grandes y boca grande. tez blanca. **señas particulares:** se duplica la información con Joshivani Guerrero de la Cruz/ cicatriz espalda lado derecho de forma circular de color café de 2 centímetros y una cicatriz en el brazo izquierdo por mordida de perro. un lunar en la espalda. lado derecho de forma circular de aproximadamente dos centímetros en color café y otro en cadera de cinco centímetros. **historia médica:** dolor de articulaciones en rodillas. **vestimenta**: pantalón mezclilla talla 30. playera chica. huaraches de piel gruesa cruzados. talla 25: **28.- media filiación:** 1.75 a 1.80 metros de estatura. de peso 74 a 78 kilos. complexión media/delgada. cabello negro. corto. quebrado. grueso y abundante. barba y bigote escasos. cabeza ovalada. ojos café oscuro.

[redacted]

ART.110
FRACC. V,VII
LFTAIP
MOTIVACIÓN 1

ART. 113
FRACC I LFTAIP
MOTIVACION 2

PGR

tamaño normal/tamaño mediano, color café oscuro y ovalados, orejas tamaño mediano, lóbulo separado, mentón ovalado, nariz grande base ancha y gruesa, frente mediana, labios gruesos y cejas medianas, tez moreno claro, **señas particulares** cicatriz en el tercio anterior de la espalda de forma ovalada de 7 centímetros y en el parpado inferior tercio externo de ojo izquierdo en forma lineal, **historia médica:** fractura en el antebrazo derecho de cubito y de húmero, el segundo dedo del pie es más grande que el dedo gordo, se inflama articulación de codo izquierdo, **vestimenta:** playera tipo polo color azul turquesa, talla mediana y un pantalón negro o azul de mezclilla talla 34, boxers medianos. **29.- media filiación:** 1.63 metros de estatura, con un peso de 52 a 58 kilos, complexión delgado/medio, grupo sanguíneo "ORH" positivo, cabello ondulado, negro abundante, corto y bigote escaso, cabeza ovalada, ojos rasgados de color café/tamaño chico de color café oscuro, mentón ovalado, nariz larga/base ancha, forma aguileña, cejas pobladas, boca mediana, frente mediana, tez moreno claro, **señas particulares:** una cicatriz a la altura de las cejas en la parte media, un lunar en la nariz del lado izquierdo y en la barbilla/nariz región zigomática derecha, región geniana lado izquierdo, **historia médica:** lumbalgia, ampollas en manos, **vestimenta:** pants gris y huaraches del número 26. **30.- media filiación:** estatura 1.73 a 1.78 metros, peso 65 kilos, complexión delgado, cabello lacio negro, grueso y corto, cabeza ovalada, ojos tamaño pequeño de color café claro, orejas grandes y pegadas/medianas, mentón ovalado, nariz mediana base ancha, cejas pobladas, arqueadas, separadas, boca mediana, labios medianos, comisuras horizontales, tez-blanca, **señas particulares:** cicatriz en la ceja izquierda por caída de cabello, un lunar atrás de la oreja izquierda, lóbulo izquierdo perforado, cejas cortadas (ambas), **historia médica:** lesión en tobillo derecho y gastritis, **vestimenta:** pantalón talla 28, playera mediana, tenis de tela de color [illegible] del número 27. **31.- media filiación:** estatura 1.65 metros, peso 63 kilos, complexión delgado, grupo sanguíneo "ORH" positivo, cabello negro, lacio con corte a rapa, vello facial barba y bigote escaso, cabeza redonda, ojos color café tamaño mediano/chicos, oscuro y ovalados, orejas medianas, mentón redondo, nariz chata/gruesa, frente mediana, cejas pobladas, tez moreno claro, **señas particulares**: un lunar en la oreja, una perforación en la oreja, **historia médica**: se calló en camión de volteo, lesión en columna, desviación de espalda, **vestimenta**: pants azul marino, con talla 34, camiseta tipo polo con rayas amarillas horizontales, franjas delgadas, azul cielo, tenis deportivos del número 26.5. **32.- media filiación**: estatura 1.70 metros, peso 55 kilos, complexión delgado, cabello corto de color negro y lacio, vello facial bigote escaso, cabeza redonda, ojos negros, orejas medianas, mentón redondo, nariz grande y ancha, tez moreno, **señas particulares**: cicatriz horizontal de 2 a 3 centímetros del costado izquierdo de la columna, cicatriz en forma de "L" en pectoral derecho de 4 centímetros, **vestimenta:** playera

[redacted]

ART.110
FRACC. V,VII
LFTAIP
MOTIVACIÓN 1

ART. 113
FRACC I LFTAIP
MOTIVACION 2

verde esmeralda manga larga. cuello tipo V. diseño de venado color negro en pectoral izquierdo. pantalón de mezclilla azul obscuro talla 28. con cierres en bolsas de los costados y bolsas de costado a la altura de las rodillas. tenis negros Nike del número 8. **33.- media filiación:** estatura 1.60/1.65 metros. peso 40 kilos. complexión delgado. cabello negro. lacio y corto. vello facial barba rasurada con bigote. cabeza redonda. ojos negros de tamaño mediano/chicos de color negro. orejas grande y ovaladas. mentón ovalado. nariz chata/recta base media. frente mediana. cejas pobladas. tez moreno claro. **señas particulares:** marcas de acné en el rostro. cicatriz en la fosa iliaca derecha. lineal de 15 centímetros. **historia médica**: dolores frecuentes de cabeza y padecía del apéndice. **vestimenta:** pantalón de mezclilla color azul talla 30. playera azul. zapatos de color negro del número 26: **34.- media filiación:** estatura 1.70/1.53 metros. peso de 50 a 60 kilos. complexión delgado. cabello negro. liso con corte a rapa. vello facial sin barba ni bigote. cabeza redonda. ojos negros tamaño mediano/ovalados color café oscuro. orejas grandes. lóbulo separado. mentón ovalado. nariz achatada/mediana y recta. frente mediana. cejas semipobladas. boca mediana. labios medianos. tez moreno claro. **señas particulares:** cicatriz pequeña arriba de la ceja izquierda/lado derecho en forma lineal. un lunar en la boca del lado izquierdo. **vestimenta:** pantalón de mezclilla talla 32. playera mediana de cuello redondo manga corta talla chica. calzado del número 26. **35.- media filiación:** Estatura 1.55 metros. peso 62 kilos. complexión delgado. cabello color oscuro. quebrado y corto grueso y abundante. vello facial barba y bigote escaso. cabeza ovalada. ojos medianos color oscuros y ovalados. orejas medianas. mentón ovalado. nariz gruesa ligeramente inclinada. frente mediana. cejas pobladas. boca grande. labios medianos. tez moreno claro. **señas particulares:** cicatriz en el labio a causa de una cirugía. lunar o mancha en el pecho de lado izquierdo amorfa de 1 centímetro. **vestimenta:** pantalón [redacted] de vestir talla 28. playera guinda manga corta con dibujos en color amarillo talla 28 y calzado [redacted] de color café del número 25: **36.- media filiación:** estatura 1.60/1.64 metros. peso 62 kilos. complexión media. cabello negro. grueso. abundante y lacio. cabeza ovalada. ojos color negro. orejas medianas ovaladas. mentón ovalado. nariz recta base ancha. frente amplia. cejas pobladas. boca mediana. labios delgados. tez moreno claro. **vestimenta:** pants gris. tenis de color blanco con azul del número 26 o 26.5. boxers cortos. calcetín largo. cinturón negro de piel con hebilla chica. gorra blanca con letras al frente: **37.- media filiación:** estatura 1.75 metros. peso 57 kilos. complexión delgado. grupo sanguíneo "ARH" positivo. cabello de color negro. lacio. abundante y con corte a rapa. vello facial barba y bigote rasurado. cabeza ovalada. ojos pequeños de color café. orejas medianas y separadas. mentón cuadrado. nariz chica. base ancha. tez moreno claro. **señas particulares:** escoriaciones en hombro izquierdo. entre 10 y 15 centímetros a la mitad de

[redacted]

ART.110
FRACC. V,VII
LFTAIP
MOTIVACIÓN 1

ART. 113
FRACC I LFTAIP
MOTIVACION 2

PGR

brazo, un lunar en la mano izquierda de 2 centímetros, lunar entre nariz y labio de 1 centímetro, ojo derecho mancha negra. **historia médica**: dolor de articulaciones en rodilla. **vestimenta:** pantalón de mezclilla azul marino talla 32, playera negra de manga larga talla 36, calzado del número 28; **38.- media filiación:** estatura 1.72 metros, peso 67 a 70 kilos, complexión delgado, grupo sanguíneo "BRH" positivo, cabello color negro, lacio y rapado, vello facial escaso, cabeza ovalada, ojos color negro, medianos, orejas medianas, mentón cuadrado, nariz grande, base ancha, tez moreno claro, **señas particulares**: acné en la espalda alta, cicatriz en pie de lado izquierdo de 2 centímetros, cicatrices en rodilla, dos lunares de lado derecho de la cara a la altura del pómulo, 3 lunares en abdomen pequeños en forma de triángulo, en la boca del estómago. **historia médica**: torcedura de tobillo, por accidente (no se sabe cuál tobillo) antecedente (fiebre tifoidea) **vestimenta:** pantalón talla 32, playera talla chica, zapato tipo tenis blancos con franja naranja talla 26.5; **39.- media filiación:** estatura 1.55/1.67 metros, peso 67 a 68 kilos, complexión delgado/medio, cabello negro, lacio, abundante, vello facial sin barba ni bigote, vello corporal escaso, cabeza ovalada, ojos medianos y de color negro, orejas grandes lóbulo adherido, mentón ovalado, nariz recta chata, ceja poblada, frente mediana, boca mediana y labios medianos, tez moreno claro. **señas particulares:** cicatriz a un costado de tobillo sin especificar lateralidad.un lunar en la barbilla/lunar en la mejilla derecha, circular y de color café. **vestimenta:** pantalón gris mezclilla, playera tipo polo manga corta, rayas horizontales color crema, huarache calzado talla 26; **40.- media filiación:** estatura 1.60 metros, peso 80 kilos, complexión robusto, grupo sanguíneo "A", cabello negro, lacio con corte a rapa, vello facial barba y bigote, patillas largas, cabeza ovalada, ojos medianos de color café oscuro, orejas largas, mentón redondo, nariz achatada, tez moreno claro. **señas particulares:** cicatriz quirúrgica en el pie, en pierna izquierda se hizo injerto a la altura de la pantorrilla se rompió tendones de la pierna izquierda. **historia médica:** atropellamiento por tráiler, se infecta herida, le hacen injerto en ensine, una bola a lado de la ceja izquierda. **vestimenta:** playera verde, chaleco negro, tenis color café del número 6.5, pantalón azul mezclilla; **41.- media filiación:** estatura 1.60 metros, peso 51 kilos, complexión delgado, cabello negro, lacio, con corte a rapa, vello facial barba y bigote rasurado, cabeza ovalada, ojos negros de tamaño mediano (cagnosidad en el ojo izquierdo), orejas medianas, mentón ovalado, nariz achatada, grande, boca mediana, labios medianos, cejas pobladas, frente mediana, tez moreno claro. **señas particulares:** cicatriz quirúrgica por fractura en pie, presenta varilla y tornillos, perforación en la oreja izquierda. **historia médica**: en pierna derecha colocación de tornillo. **vestimenta:** playera negra, pantalón azul de mezclilla talla 28, tenis negros, con suela blanca del número 6.5 o 7; **42.- media filiación:** estatura 1.60 metros, peso 63 kilos, complexión

[redacted]

ART.110
FRACC. V,VII
LFTAIP
MOTIVACIÓN 1

ART. 113
FRACC I LFTAIP
MOTIVACION 2

delgado/mediano. vello facial barba y bigote. cabello negro. ondulado con corte a rapa. cabeza ovalada. ojos medianos de color café claros ovalados. orejas ovaladas. mentón cuadrado. nariz achatada. delgada. tez moreno claro. ceja poblada. frente mediana. boca mediana. labios medianos. **señas particulares:** cicatriz en la ceja de lado izquierdo. en el cuello y en la ceja izquierda. **historia médica**: le falta el dedo anular no especifica cual mano. abarca la falange y no puede mover el dedo medio. **vestimenta:** pantalón talla 28 a 30. playera mediana. tenis café del número 26.5. cinta negra en cuello: 43. **Media filiación:** estatura 1.65/1.76 metros. peso 80 a 90 kilos. complexión robusto. grupo sanguíneo "S" cabello color negro. corto y lacio/ojos medianos de color café oscuro/ tamaño grande. orejas medianas. mentón redondo. nariz aguileña/grande y chata. tez moreno claro/blanco. **señas particulares:** cicatriz en la ceja derecha. lunar en la parte de la cadera del lado derecho. un lunar en forma de mancha en el pecho. en el tórax presenta un lunar en forma de manita de gato. **historia médica**: hipertensión arterial y tiene un granito en el oído derecho/tragus anterior de la oreja del lado derecho dividido en 2 secciones. **vestimenta:** Pantalon talla 36. playera grande. tenis converse de bota color azul marino/ del número. identificados con los nombres de 1.- **ABEL GARCÍA HERNÁNDEZ**, 2.- **ABELARDO VÁZQUEZ PENITEN**, 3.- **ADÁN ABRAJÁN DE LA CRUZ**, 4.- **ALEXANDER MORA VENANCIO**, 5.- **ANTONIO SANTANA MAESTRO**, 6.- **BENJAMIN ASCENCIO BAUTISTA**, 7.- **CARLOS IVAN RAMÍREZ VILLAREAL**, 8.- **CARLOS LORENZO HERNÁNDEZ MUÑOZ**, 9.- **CÉSAR MANUEL GONZÁLEZ HERNÁNDEZ**, 10.- **CHRISTIAN ALFONSO RODRIGUEZ TELUMBRE**, 11.- **CHRISTIAN TOMÁS COLÓN GARNICA**, 12.- **GUTBERTO ORTIZ RAMOS**, 13.- **DORIAN GONZÁLEZ PARRAL**, 14.- **JORGE LUIS GONZÁLEZ PARRAL**, 15.- **EMILIANO ALEN GASPAR DE LA CRUZ**, 16.- **EVERARDO RODRÍGUEZ BELLO**, 17.- **FELIPE ARNULFO ROSA**, 18.- **GIOVANNI GALINDREZ GUERRERO**, 19.- **ISRAEL CABALLERO SÁNCHEZ**, 20.- **ISRAEL JACINTO LUGARDO**, 21.- **JESÚS JOVANY RODRÍGUEZ TLATEMPA**, 22.- **JONÁS TRUJILLO GONZÁLEZ**, 23.- **JORGE ÁLVAREZ NAVA**, 24.- **JORGE ANÍBAL CRUZ MENDOZA**, 25.- **JORGE ANTONIO TIZAPA LEGIDEÑO**, 26.- **JOSÉ ÁNGEL CAMPOS CANTOR**, 27.- **JOSÉ ÁNGEL NAVARRETE GONZÁLEZ**, **sobrenombre "El pepe"**, 28.- **JOSÉ EDUARDO BARTOLO TLATEMPA**, 29.- **JOSÉ LUIS LUNA TORRES**, 30.- **JOSHIVANI GUERRERO DE LA CRUZ**, 31.- **JULIO CÉSAR LÓPEZ PATOLZIN**, 32.- **LEONEL CASTRO ABARCA**, 33.- **LUIS ÁNGEL ABARCA CARRILLO**, 34.- **LUIS ÁNGEL FRANCISCO ARZOLA**, 35.- **MAGDALENO RUBÉN LAURO VILLEGAS**, 36.- **MARCIAL PABLO BARANDA**, 37.- **MARCO ANTONIO GÓMEZ MOLINA**, 38.- **MARTÍN** [redacted]

ART.110
FRACC. V,VII
LFTAIP
MOTIVACIÓN 1

ART. 113
FRACC I LFTAIP
MOTIVACION 2

PGR

GETSEMANY Y/O MARTÍN GETSEMANI SÁNCHEZ GARCÍA, 39.- MAURICIO ORTEGA VALERIO, 40.- MIGUEL ÁNGEL HERNÁNDEZ MARTÍNEZ, 41.- MIGUEL ÁNGEL MENDOZA ZACARÍAS, 42.- SAÚL BRUNO GARCÍA, 43.- BERNARDO FLORES ALCARAZ , respectivamente.

Aplicando al presente el artículo 215 del Código Nacional de Procedimientos Penales, en el que se establece: "…Obligación de suministrar información. Toda persona o **servidor público está obligado a proporcionar oportunamente la información que requieran el Ministerio Público y la Policía** *en el ejercicio de sus funciones de investigación de un hecho delictivo concreto…". "…En caso de incumplimiento, se incurrirá en responsabilidad y será sancionado de conformidad con las leyes aplicables…".*

Información y documentación que deberá ser remitida a esta Instalaciones, en el término anteriormente señalado, citando que esta Mesa tiene como número telefónico [redacted] y con correo electrónico [redacted]

No omito manifestar a usted que dicha información [redacted] solicitada mediante oficio número 1760/2016 de fecha dieciocho de agosto de dos mil dieciséis y recibido el día veintidós de agosto del año en curso.

Sin otro particular, reitero a usted, mi más distinguida de mis consideraciones.

PROCURADURÍA GEN[redacted]
Subprocuraduría de
Prevención del Delito y S[redacted]
Oficina de l[redacted]

A T E N T A M E N T E

SUFRAGIO EFECTIVO. NO REELECCIÓN.

EL C. AGENTE DEL MINISTERIO [redacted] FEDERACIÓN EN AUXILIO DE LAS LABORES DE LA TI[redacted] MESA DE EXHORTOS

LICENCIAD[redacted]

C.c.p. C. LIC. [redacted] Subdelegada Administrativa.- A fin de que designe a personal a su cargo, para que haga entrega del presente oficio a su destinatario. PRESENTE.

dtlas.macedo@pgr.gob.mx

ART.110
FRACC. V,VII
LFTAIP
MOTIVACIÓN 1

ART. 113
FRACC I LFTAIP
MOTIVACION 2

2447

613

EXHORTO NÚMERO.- PGR/TLAX/EXH./87/2016

ACUERDO DE DILIGENCIAS.

- - - Tlaxcala, Tlaxcala, a los dos dias del mes de septiembre del año dos mil dieciséis. - - - - - - - - - - - - - - - - - -

- - - **EN RAZÓN** el estado que guarda el presente expediente en que se actúa, y toda vez que mediante oficio con número 1764/2016 de fecha dieciocho de agosto de dos mil dieciséis dirigido al **C. Delegado Estatal del Instituto Mexicano del Seguro Social**, mediante el cual se requirió información, sin que a la fecha en que se actúa se haya dado cumplimiento; resultando necesario lo anterior para la debida integración del expediente. - - - - - - - - - - - - - - - - -

PGR

614

034727

OFICIO: 1817/2016

EXHORTO: PGR/TLAX/EXH./87/2016

DELEGACION ADMINISTRATIVA [redacted] TLAXCALA, TLAX

03578

Tlaxcala, Tlax; a 2 de septiembre del 2016

ASUNTO: SE SOLICITA INFORMACIÓN URGENTE (PRIMER RECORDATORIO).

C.DELEGADO ESTATAL DEL INSTITUTO MEXICANO DEL SEGURO SOCIAL (IMSS) EN TLAXCALA
Guillermo Valle No. 225. Col. Centro.
Tlaxcala, Tlaxcala.
PRESENTE.

Con fundamento en lo dispuesto por los artículos 21 y 102 apartado "A" de la Constitución Política de los Estados Unidos Mexicanos, 4º fracción I, Inciso A), 10 fracción X, 22 fracción II, de la Ley Orgánica de la Procuraduría General de la República; así como 102 del Reglamento de mismo ordenamiento legal, **nuevamente** solicito a usted su colaboración con la finalidad de que gire sus apreciables instrucciones a quien corresponda e informe a esta Representación Social de la Federación en un término de **DOS DÍAS** contados a partir de la recepción del presente oficio si cuenta con **antecedente de registro o expedición de cualquier tipo de acta a nombre** de:

EXHIBIDO EN LA AVE
Unidad de Derechos Humanos
Atención a Víctimas y Servicios a la Comunidad
19 DIC 2016

1. **ABEL GARCÍA HERNÁNDEZ, de 19 años de edad la última vez que fue visto**, con fecha de nacimiento 15 de Junio del 1995, **media filiación:** estatura de 1.62 metros aproximadamente, peso 61 kilogramos, complexión delgado, cabello negro y rasurado, cabeza redonda, orejas grandes, nariz regular base ancha "chata", tez moreno claro, ojos café oscuro, mentón redondo amplio, **señas particulares:** lunar parte externa de la pierna derecha, lunar en cuello, debajo de la oreja y perforación de lóbulo izquierdo, cicatriz de viruela en la frente, **historia médica:** tuvo viruela en la infancia, utilizo en primaria lentes para ver de lejos y dejo de usarlos, **vestimenta:** pantalón de mezclilla color azul marino talla 30, playera café obscuro, talla mediana, tenis negros talla 27 marca Converse.

Avenida [redacted]

ART.110 FRACC. V,VII LFTAIP
MOTIVACIÓN 1

ART. 113 FRACC I LFTAIP
MOTIVACION 2

2. **ABELARDO VÁZQUEZ PENITEN, de 19 años de edad la última vez que fue visto,** con fecha de nacimiento 20 de Septiembre de 1995, **media filiación:** estatura de 1.68 a 1.70 metros aproximadamente, pero de 61 kilogramos, complexión delgado, cabello color negro, corto, lacio y abundante, bigote escaso, cabeza ovalada, tez moreno claro, ojos grandes, rasgados y de color negro medianos, orejas medianas y lóbulo adherido, mentón cuadrado, nariz pequeña y base ancha, cara cuadrada, frente pequeña, boca grande, labios gruesos, cejas pobladas, arqueadas y separadas, **señas particulares:** cicatriz en rodilla izquierda de aproximadamente cuatro centímetros, **historia médica:** se cae unas semanas antes de desaparecer, se hace herida en rodilla, **vestimenta:** información incompleta, pantalón de mezclilla, playera de cuello redondo, zapatos tenis de 6 ó 6.5.
3. **ADÁN ABRAJÁN DE LA CRUZ, de 24 años de edad la última vez que fue visto,** fecha de nacimiento el 2 de Enero de 1990, **media filiación:** de 1.68 a 1.70 metros aproximadamente, peso 70 a 75 kilos, complexión regular, cabello rapado, oscuro, ondulado y abundante, vello facial escaso, cabeza redonda, ojos café oscuro o color negro medianos, orejas regulares pegadas, mentón redondo, nariz grande, base ancha y tabique, tez moreno claro, frente pequeña, cara redonda, boca mediana, labios pequeños, cejas pobladas horizontales, **señas particulares:** cicatriz en la pierna de aproximadamente cuatro centímetros, no especifica lateralidad, sobre muñeca mano izquierda de un centímetro de diámetro, liso, mismo color de piel, **vestimenta:** [illegible] del número 7 negros, suela blanca, Nike con "paloma" logotipo, pantalón azul obscuro de mezclilla talla 34, playera tipo polo azul claro, franjas delgadas, horizontales blancas, talla 36 o "G" [illegible] gris de estambre talla "M", listón en tobillo amarillo, cinturón.
4. **ALEXANDER MORA VENANCIO, de 19 años de edad la última vez que fue visto,** fecha de nacimiento el día 25 de Abril de 1995, **media filiación:** [illegible] metros de estatura, peso de 60 kilos, complexión delgado, cabello ondulado, negro [illegible] lo usa rapado, barba escasa, cabeza ovalada, ojos café oscuro, orejas regulares, mentón ovalado, nariz recta, base regular, tez moreno claro, **señas particulares:** pequeñas cicatrices en brazos y pies realizadas con machete, golpe enquistado (bolita) debajo del pezón, ambos lóbulos perforados, **historia médica:** dos cortadas de machete una en pie y otra en mano, lo golpearon jugando, tosía mucho de pequeño, la tetilla izquierda es un poco más grande que la derecha, **vestimenta:** calzaba tenis blancos del número 27, pantalón negro de mezclilla, deslavado y arrugado, camisa café cuadrada y cinturón.
5. **ANTONIO SANTANA MAESTRO, sobrenombre "Copy", de 20 años de edad cuando fue visto por última vez,** con fecha de nacimiento 16 de enero de 1996, **señas particulares:** estatura de 1.60 a 1.65 metros, peso de 60 a 65 kilos, complexión regular, cabello negro, lacio con acumulación de

[redacted]

ART.110
FRACC. V,VII
LFTAIP
MOTIVACIÓN 1

ART. 113
FRACC I LFTAIP
MOTIVACION 2

canas, grueso, vello facial barba y bigote escaso, teñido, ojos pequeños color negro, mentón redondo, nariz chata, cara ovalada, frente pequeña, boca grande, labios medianos, cejas pobladas, horizontales separadas y comisuras horizontales, tez moreno obscuro, **señas particulares:** diversas cicatrices por acné en el rostro, espalda y brazos, **historia médica:** alérgico a las avispas, se le tapa la gargant, seca de niño, **vestimenta:** pantalón de mezclilla azul marino, talla 30 o 28, playera negra, talla mediana, manga corta, zapato negro o guarache, talla 26 y camisa mediana.

6. - **BENJAMIN ASCENCIO BAUTISTA, sobrenombre "Comelón" y/o "Dormilón", de 19 años de edad cuando fue visto por última vez,** con fecha de nacimiento el 9 de abril de 1995, **media filiación:** estatura 1.57 metros aproximadamente, pesos 55 a 60 kilos, complexión regular, cabello negro, grueso y abundante, lo usa rapado, sin barba, sin bigote, cabeza ovalada, ojos café obscuro, orejas ligeramente separadas, mentón ovalado, nariz mediana, base ancha, tez moreno, **señas particulares:** cicatriz en la cabeza (región trasera izquierda), un lunar en mentón, uno en mejilla lado izquierdo de cara, **historia médica:** levanta objeto causándole dolor en la espalda omoplato derecho, **vestimenta:** pantalón talla 28, playera señida al cuerpo, camisa chica, bóxer o trusa chica o mediana, calcetines cortos, cinturón sencillo zapatos 6.0 a 6.5.

7. **CARLOS IVAN RAMÍREZ VILLAREAL, sobrenombre "Diablo" y/o "Diablillo", de 19 años de edad cuando fue visto por última vez,** fecha de nacimiento el 26 de Noviembre de 1994, **media filiación:** estatura 1.60 metros, peso 50 kilos, complexión regular, cabello lacio o quebrado, negro con canas lo utiliza rapado, vello facial escaso, cabeza redonda, ojos negros ovalados chicos, orejas triangulares, mentón en punta, nariz recta mediana, cara ovalada, frente mediana, boca mediana, comisuras horizontales, cejas pobladas, separados y horizontales, bolitas en pierna izquierda, tez moreno claro, **señas particulares:** raspón en cadera posterior, en pierna derecha arriba de rodilla tamaño pequeño cicatrizado, en cara interna de rodilla sin especificar lateralidad, en pierna derecha a la altura media del femur larga color negra abultada, dos lunares en clavicula, separados entre 2 o 3 centímetros, con relieve sin especificar lateralidad, en hombro derecho abultado negro, en planta de pie liso, no especifica lateralidad, **historia médica:** gastritis, **vestimenta:** pantalón de mezclilla azul o negro, talla 28, playera roja sin cuello ceñida, huaraches de cuero del número 6.0, bóxer cortos y calcetines cortos.

8. **CARLOS LORENZO HERNÁNDEZ MUÑOZ, sobrenombre "el frijolito", de 18 años de edad cuando fue visto por última vez,** fecha de nacimiento el dia 11 de Octubre de 1995, **media filiación:** 1.62 metros de estatura, peso 60 kilos, complexión regular a fornido, cabello lacio, negro, abundante y lo usa corto, vello facial escaso, ojos negros, tez moreno oscuro, **señas particulares:** cicatriz en parte

[redacted]

ART.110
FRACC. V,VII
LFTAIP
MOTIVACIÓN 1

ART. 113
FRACC I LFTAIP
MOTIVACION 2

posterior del hombro y cicatriz en la frente, **vestimenta:** calzado tipo mocasín número 6, shorts, pantalón.

9. **CÉSAR MANUEL GONZÁLEZ HERNÁNDEZ, sobrenombre "Panotla" y/o "El Marinela", de 22 años de edad cuando fue visto por última vez,** fecha de nacimiento el día 8 de Marzo de 1992, **media filiación:** estatura 1.70 a 1.75 metros aproximadamente, peso 48 kilos, complexión delgada, grupo sanguíneo "A" positivo, cabello quebrado, castaño obscuro, delgado, escaso, lo utiliza rapado, vello facial en mentón, ojos grandes color café oscuro, nariz respingada mediana, tez moreno claro, **señas particulares:** cicatriz en ceja derecha o izquierda faltándole vellosidad, entre brazo y antebrazo de 3 centímetros aproximadamente de acné en la cara, por accidente automovilístico en mano derecha dedo medio y anular, otra por quemadura por soldadura en uno de sus pies, un lunar en el pie (no especifica cual) cicatriz de acné en la espalda baja, **historia médica:** accidente motocicleta en adolescencia, gastritis esporádico; al comer picante le dolía el apéndice, oreja izquierda más grande que la derecha, como si le faltara un pedazo y más separada del cráneo; dedos índices de ambas manos, **vestimenta:** calzado del número 5.5.

10. **CHRISTIAN ALFONSO RODRIGUEZ TELUMBRE, de 19 años de edad cuando fue visto por última vez,** fecha de nacimiento el 9 de Agosto de 1993, **media filiación:** estatura de 1.85 a 1.87 centímetros, peso 67 a 70 kilos, complexión delgado, cabello negro, lacio u ondulado y corto, vello facial sin barba ni bigote, ojos medianos color café claro, orejas medianas, lóbulo adherido, mentón ovalado, nariz recta mediana y base mediana, cara ovalada, frente mediana, boca grande, labios medianos, comisuras horizontales, cejas semipobladas horizontales separadas, acné en rostro y pecho, tez moreno claro, quemado, **señas particulares:** cicatriz lineal de color blanca de dos centímetros en muslo derecho abultada, un lunar en glúteo izquierdo, pequeña, **historia médica:** uña negra por golpe en el pie no especifica lateralidad, tiene los dedos pulgares chatos, uñas pequeñas como si se le hubieran pegado, no le crecían, **vestimenta:** playera blanca cuello tipo V mediana, huarache cruzado número 6.0 u 8.0, pantalón azul claro.

11. **CHRISTIAN TOMÁS COLÓN GARNICA, de 18 años de edad cuando fue visto por última vez,** fecha de nacimiento el 24 de Julio de 1996, **media filiación:** estatura de 1.50 a 1.72 metros, peso 55 a 75 kilos, complexión regular, grupo sanguíneo "O" positivo, cabello lacio, negro y abundante, vello facial escaso, cabeza redonda, ojos negros, orejas medianas con lóbulos separados, mentón cuadrado, nariz gruesa, cara cuadrada, frente pequeña, boca mediana, labios medianos, comisuras horizontales, cejas separadas, pobladas y horizontales, tez moreno, **señas particulares:** cicatriz por quemadura en antebrazo derecho más obscura que la piel, cicatrices de varicela a un costado del ojo

[redacted]

ART.110
FRACC. V,VII
LFTAIP
MOTIVACIÓN 1

ART. 113
FRACC I LFTAIP
MOTIVACION 2

probablemente el derecho. **historia médica:** se realiza quemadura con plancha, accidentalmente toma gasolina dos veces, se enferma de anginas constantemente, enfermedad en intestinos o vesícula un año antes de desaparecer. **vestimenta:** tenis Nike con logotipo (paloma) del número 7.5, playera tipo polo con franjas blancas con guinda, pantalón de mezclilla azul fuerte, cinturón con figura en la hebilla de un caballo, reloj negro marca Cassio.

12. **CUTBERTO ORTIZ RAMOS, de 22 años de edad cuando fue visto por última vez,** fecha de nacimiento el día 22 de febrero de 1992. **media filiación:** estatura de 1.75 metros, peso 65 a 70 kilos, complexión regular a robusta, cabello lacio, negro y corto, vello facial usa patillas largas, ojos grandes color café oscuro, medianos, ovalados y oscuros, mentón en punta, nariz chata, cara ovalada (diamante), frente mediana, boca chica, labios delgados, comisuras horizontales, cejas pobladas, separadas y arqueadas, tez moreno claro. **señas particulares:** una cicatriz debajo de la nariz, cicatriz lineal curva en la palma de la mano izquierda. **historia médica:** se le movía la articulación involucrando clavícula y omoplato. **vestimenta:** calzado tenis Adidas del número 7, pantalón de mezclilla, playera lisa.

13. **DORIAN GONZÁLEZ PARRAL, sobrenombre "El Kinder", de 18 años de edad cuando se fue visto por última vez,** fecha de nacimiento el 23 de Diciembre de 1995. **media filiación:** 1.50 a 1.55 metros de estatura, complexión delgado, cabello negro, lacio y corto, lo usa rapado, vello facial escaso, ojos chicos color café oscuro, ovalados pequeños, orejas pequeñas ovaladas, mentón triangular, nariz delgada, base ancha, cara ovalada, frente mediana, boca pequeña, labios medianos, comisuras horizontales, cejas semipobladas, horizontales y separadas, tez clara. **señas particulares:** cicatriz por quemadura en pierna con líquido con tamaño de aproximadamente un centímetro y un lunar en la parte derecha del cuello de forma circular de aproximadamente un medio centímetro, otro en región maseterina color café, tamaño de menos de un centímetro tiene dos. **historia médica:** tuvo desnutrición de niño, a veces tenía problemas respiratorios, se enfermaba de fiebre. **vestimenta:** calzado huaraches número 24, pantalón de mezclilla talla 16 o 18 y cinturón.

14. **JORGE LUIS GONZÁLEZ PARRAL, de 20 años de edad cuando fue visto por última vez,** con fecha de nacimiento el día 2 de Septiembre de 1993 o 3 de septiembre de 1993. **media filiación:** estatura de 1.60 a 1.65 metros, complexión delgado, cabello negro, lacio y corto, ojos chichos color café oscuro, medianos, ovalados, mentón ovalado, nariz delgada, base mediana, tez moreno claro. **señas particulares:** fractura en las muñecas de ambas manos. **vestimenta:** pantalón de mezclilla color azul.

[redacted]

ART.110
FRACC. V,VII
LFTAIP
MOTIVACIÓN 1

ART. 113
FRACC I LFTAIP
MOTIVACION 2

PGR

15. **EMILIANO ALEN GASPAR DE LA CRUZ, sobrenombre "El pilas", de 23 años de edad cuando fue visto por última vez,** con fecha de nacimiento el día 20 de Agosto de 1991, **media filiación:** estatura de 1.70 metros, peso 70 kilos, complexión delgado, cabello corto, oscuro lacio u ondulado, delgado y abundante, vello facial barba y bigote aunque se lo rasura, cabeza redonda, ojos café oscuro de tamaño mediano, orejas medinas, mentón redondo, nariz mediana recta, cara ovalada, frente mediana, boca mediana, labios pequeños, comisuras horizontales, cejas pobladas, horizontales y separadas, tez moreno oscuro, **señas particulares:** tiene callos en las manos, una cicatriz en la pantorrilla de un centímetro de tamaño no se especifica lateralidad, otra en cabeza de medio centímetro no se especifica sitio exacto, una mancha en la espalda color chocolate, lunar en la frente entre las cejas, **historia médica:** tuvo esguince en tobillo de pie derecho y gripe influenza de manera constante, **vestimenta:** información incompleta (pantalón de mezclilla, playera y tenis).
16. **EVERARDO RODRÍGUEZ BELLO, sobrenombre "El Kalimba" y/o "Chango", de 19 años de edad cuando fue visto por última vez,** con fecha de nacimiento el día 5 de Enero de 1995, **media filiación:** estatura 1.63 metros, peso 50 a 55 kilos, complexión delgada, cabello negro, lacio, grueso y corto, sin barba ni bigote, ojos café oscuro de tamaño mediano, cejas chicas ovaladas, mentón triangular, nariz grande base ancha, cara ovalada, frente pequeña, boca grande, labios grueso, comisuras horizontales, cejas pobladas horizontales y separadas, tez moreno claro, **señas particulares,** cicatriz arriba de la frente a la altura de nacimiento de cabello de forma lineal de 3 centímetros, en cabeza lado derecho en la parte alta visible entre el cabello, en zona lumbar lado izquierdo de aproximadamente tres centímetros, en pantorrilla de extremidad interior, una macha o lunar en el cuello de color negro o café pequeño de forma ovalada, perforación en oreja lado izquierdo, **vestimenta:** pantalón negro de vestir, talla 28 a 30, playera roja con rayas amarillas en su parte frontal, talla medina, cuello redondo, cinturón liso hebilla de metal con figura de espuela, huaraches, negros cruzados con suela de llanta del número 5, bóxer mediano.
17. **FELIPE ARNULFO ROSA, de 20 años de edad cuando fue visto por última vez,** con fecha de nacimiento el 21 de Mayo de 1994, **media filiación:** estatura 1.55 a 1.65 o 1.70 metros, peso de 55 a 60 kilos o 86 kilos, complexión regular o robusto, cabello color oscuro, quebrado, corto, grueso con algunas canas, vello facial barba y bigote, se lo rasura, ojos medianos, café oscuro o negro y ovalados, orejas medianas pegadas, mentón ovalado, nariz recta, delgada y base ancha, boca mediana, labios gruesos, comisuras horizontales, cara ovaladas, frente pequeña, cejas pobladas y arqueadas, tez moreno oscuro, **señas particulares:** una cicatriz en medio de la cabeza se le cae ventilador, cicatriz en estomago lado derecho con corte con vidrio, cicatriz del lado derecho a la

[redacted]

PROCURADURÍA
Subprocurador
Prevención del D
Oficina

ART.110
FRACC. V,VII
LFTAIP
MOTIVACIÓN 1

ART. 113
FRACC I LFTAIP
MOTIVACION 2

altura de las costillas de 2 centímetros aproximadamente y de la frente por encima de la ceja izquierda, dos lunares en la parte trasera del cuello del lado derecho, en hombro derecho de dos centímetros aproximadamente. **historia médica**: se le cae ventilador en cabeza haciéndole herida y a veces sufría de mareos. **vestimenta:** pantalón negro o azul de mezclilla, talla grande, playera o camisa verde talla grande, tenis de color blanco de número de 5 a 5.5, cinta color vede que porta en brazo derecho.

18. **GIOVANNI GA[illegible]NDREZ GUERRERO, sobrenombre "spider", de 20 años de edad,** con fecha de nacimiento el 19 de Septiembre de 1994. **media filiación:** estatura 1.58 a 1.60 metros, peso de 42 a 46 kilos, complexión regular a delgada, grupo sanguíneo "O" positivo, cabello color oscuro, quebrado, corto, abundante, lo usa rapado, vello facial barba y bigote que usa rasurada, ojos color café oscuro, medianos, alargados, orejas tamaño medio, lóbulo separado, mentón ovalado, nariz ancha, recta y achatada, cara ovalada, frente mediana, labios medianos, comisuras horizontales, cejas pobladas, boca chica, tez morena clara. **señas particulares:** cicatriz en el pómulo derecho o izquierdo entre 1 y 2 centímetros aproximadamente, pequeño arriba en la ceja derecha, en brazo izquierdo en la [illegible] tipo rasgada curvada en forma de "v" o "u" de 1 centímetro aproximadamente, [illegible] en forma de corazón color rojo con nombre Carolina, parte poster de la espalda área del omoplato. **historia médica**: se torcio pie derecho, es muy huesudo y dengue hace 3 años aproximadamente. **vestimenta:** pantalón de mezclilla azul o negro deslavado con varias bolsas en los lados talla 28, playera de color verde sin estampado de cuello redondo talla 14, huaraches con suela cruzados de piel [illegible] del número 6, mochila de color rojo y bóxer no de licra.

19. **ISRAEL CABALLERO SANCHEZ, sobrenombre "Aguirrito", de 21 años de edad cuando fue visto por última vez,** con fecha de nacimiento 28 de septiembre de 1993. **media filiación:** 1.62 a 1.72 centímetros, peso 60 kilos, complexión regular, cabello negro, liso con corte a rapa, cabeza redonda, ojos negros tamaños mediano, orejas grandes, mentón redondo, nariz mediana y chata, cara redonda, frente mediana, boca mediana, labios medianos, comisuras abatidas, cejas pobladas, horizontales y separadas, tez moreno claro. **señas particulares:** mancha o lunar en forma de mapa, rectangular de 3 a 5 centímetros, color café claro aproximadamente al centro de la espalda, lugar de bajo de la oreja derecha. **historia médica**: fractura en columna 3 años atrás e infección vias urinarias, gripe y tenia comezón en los ojos. **vestimenta:** playera o camisa azul o gris talla mediana, pantalón de mezclilla azul o gris, talla 30, playera negra de licra con logotipos, ropa interior de color llamativa, calcetines negros o morados, cinturón negro, calzado huaraches negros del número 24 o 26.

[illegible] [redacted]

ART.110 FRACC. V,VII LFTAIP MOTIVACIÓN 1

ART. 113 FRACC I LFTAIP MOTIVACION 2

20. **ISRAEL JACINTO LUGARDO, sobrenombre "Chukyto", de 19 años de edad cuando fue visto por última vez**, fecha de nacimiento el 15 de Julio de 1995. **media filiación:** estatura de 1.68 a 1.70 metros, peso 105 kilos, complexión robusta, grupo sanguíneo "O" positivo, cabello corto, oscuro, lacio y ondulado, con algunas canas, abundante, usa barba delgada alrededor, cabeza redonda, ojos café claro grandes, orejas medianas, mentón redondo, nariz grande achatada, boca grande, labios medianos y comisuras horizontales, tez moreno claro, **señas particulares:** cicatriz en la cabeza de 2 centímetros, área occipital sutura 5 puntos, en parte superior de rodilla no se especifica lateralidad, cicatriz en brazo derecho de aproximadamente un centímetro por vacuna y en la mejilla izquierda abajo del ojo de 1 centímetro, **historia médica**: caída de una camioneta, se abre la cabeza y le dan 5 puntadas, dolores en la espalda al hacer ejercicio, de niño padeció de bronquitis y dolor de cabeza por caída reciente, **vestimenta:** pantalón de mezclilla azul marino oscuro, figura de zigzag en una bolsa, talla 38 a 40, playera roja con líneas negras talla grande, calzado tipo huarache de tiras de cuero con camuflaje tipo militar, con hebilla talla 28 tipo llama.

21. **JESÚS JOVANY RODRIGUEZ TLATEMPA, de 20 años de edad cuando fue visto por última vez**, fecha de nacimiento el 24 de Diciembre de 1993. **media filiación:** 1.70 centímetros, peso 68 kilos, complexión delgado a robusto, grupo sanguíneo "O" positivo, cabello negro, lacio, corto, grueso y escaso, barba y bigote escaso, cabeza redonda, ojos café oscuro, orejas grandes, mentón ovalado, nariz mediana, cejas escasas o pobladas, ar[redacted]das, frente mediana, boca mediana comisuras horizontales, tez moreno claro, se[redacted]**s:** cicatriz en tobillo lado externo, derecho, ovalado, liso y un poco más oscuro que la piel de 6 centímetros, cicatriz superior posterior en cabeza le dan 3 puntadas, no le crecía el cabello, de tono más claro que la piel y cicatriz grande en el cuello, mancha de nacimiento de 2.5 centímetros en forma ovalada en base de cuello, lado derecho, **historia médica**: fractura de pie lado derecho, tiene dificultad para caminar, alergia, erupciones epidérmicas en el are naso labial (área del bigote), dolor en tobillo y menos movilidad en dedo medio de mano. **vestimenta:** pantalón talla 30, playera mediana tipo polo o con cuello V, tenis negros o azul marino o blancos, marca puma con agujeta negra número 26.5, anillo color gris liso no grabado, mochila roja con gris sencilla con asas de tela, escapulario en tela imagen de Jesucristo.

22. **JONÁS TRUJILLO GONZÁLEZ, sobrenombre "El Benis", de 20 años de edad cuando fue visto por última vez**, con fecha de nacimiento el día 29 de Marzo de 1994. **media filiación:** 1.80 metros de estatura, pesa de 98 a 100 kilos, complexión robusta, grupo sanguíneo "O" positivo, cabello oscuro, chino, grueso y abundante, lo usa rapado, barba muy escasa, cabeza redonda, ojos negros, café oscuro ovalados, orejas cuadradas, separadas del cráneo, mentón partido, nariz delgada,

[redacted]

ART.110
FRACC. V,VII
LFTAIP
MOTIVACIÓN 1

ART. 113
FRACC I LFTAIP
MOTIVACION 2

cara ovalada, boca chica, labios medianos, cejas pobladas, separadas y arqueadas, comisuras horizontales, tez moreno claro. **señas particulares:** una cicatriz entre el cuello y la barbilla, en la ceja izquierda cerca de la cien por pedrada a los 10 años, hundida de color más claro que la piel de 1 centímetro forma ovalada, fractura de tobillo izquierdo le ponen férula, posteriormente se raspa. **historia médica**: migrañas, fractura tobillo izquierdo a los 8 o 9 años y torcedura de tobillo derecho en Agosto del 2014. **vestimenta:** pantalón de mezclilla talla 36 o pants negro, sudadera azul fuerte, cuello redondo, con letras negras al frente talla "G", zapato tipo huarache color café, tiras cruzadas con correa o cinturón de lona, suela de llanta número 9, mochila tejida a mano de colores.

23. **JORGE ÁLVAREZ NAVA, sobrenombre "El Chabelo", de 29 años de edad cuando fue visto por última vez,** con fecha de nacimiento el día 23 de Septiembre de 1985. **media filiación:** estatura de 1.80 metros, peso 79 kilos, complexión robusto, grupo sanguíneo "B" negativo, cabello negro y lacio, vello facial abundante, vello corporal vellosidad en las piernas, cabeza ovalada, ojos grandes de color café oscuro, orejas medianas, mentón redondo, nariz mediana respingada, cara redonda, frente pequeña, boca mediana, labios pequeños, comisuras horizontales, cejas pobladas horizontales separadas, tez blanca. **señas particulares:** una cicatriz vertical bajo el ojo derecho. **historia médica**: cicatriz en cuenca de ojo derecho de 2 centímetros, accidente a los 8 años, sinusitis, alergia al polvo y 2 orificios en la oreja. **vestimenta:** pantalón de mezclilla talla 32, playera tipo polo manga corta talla mediana, sudadera color verde de cierre al frente con capucha y bolsas a los lados talla mediana, calzado huaraches talla 9. Se desconoce mayores datos de la vestimenta.

24. **JORGE ANÍBAL CRUZ MENDOZA, de 19 años de edad cuando fue visto por última vez,** con fecha de nacimiento el día 14 de Agosto de 1995. **media filiación:** estatura de 1.65 metros, de peso 60 kilos, complexión delgado, cabello negro, corto y lacio abundante, cabeza ovalada, ojos chicos de color café oscuros y ovalados, orejas pequeñas, mentón cuadrado, nariz chata y gruesa, tez moreno claro. **señas particulares:** cicatriz en un brazo de forma circular de 1 centímetro, estrías en la espalda y cicatriz redonda en pie derecho de 3 centímetros en el labio superior de forma lineal de 5 centímetros en el abdomen de forma circular de 3 centímetros, mancha de nacimiento en el costado izquierdo del estómago en forma de ovalo horizontales de 5 centímetros de tono oscuro. **historia médica**: absceso en uno de sus brazos y uña del dedo pulgar de uno de sus pies esta levantada y mal formada. **vestimenta:** pantalón de mezclilla talla 28, playera chica, sudadera chica, tenis blancos con logotipo de puma color negro, talla 26, cinturón negro de cuero, se desconocen mayores datos de la vestimenta.

[redacted]

ART.110
FRACC. V,VII
LFTAIP
MOTIVACIÓN 1

ART. 113
FRACC I LFTAIP
MOTIVACION 2

PGR

25. **JORGE ANTONIO TIZAPA LEGIDEÑO, de 20 años de edad cuando fue visto por última vez**, fecha de nacimiento el 7 de Junio de 1994. **media filiación:** estatura 1.78/1.85 metros. peso 80 kilos. complexión delgado. grupo sanguíneo "ORH" positivo. cabello negro. lacio con corte a rapa. sin barba ni bigote. cabeza ovalada. ojos medianos de color negros. orejas grandes. mentón redondo. nariz grande chata. cejas pobladas. arqueadas y próximas. comisura horizontal y frente mediana. tez moreno. **señas particulares** manchas negras en brazos. cicatriz debajo de la rodilla izquierda y cicatriz por acné en ambos brazos. un tatuaje en forma de corazón entre el dedo índice y el pulgar de 2 centímetros. perforación en la oreja derecha. **historia médica**: lesión del dedo pulgar de mano derecha por caída de motocicleta. influenza (gripa de manera constante). **vestimenta:** playera amarilla talla mediana. pantalón de mezclilla azul talla 34. tenis de color rojo marca Pirma del número 27.5.

26. **JOSÉ ÁNGEL CAMPOS CANTOR, sobrenombre "la tripa", de 28 años de edad cuando fue visto por última vez**, con fecha de nacimiento 31 de Mayo de 1968. **media filiación:** estatura 1.70 metros. peso 60 kilos. complexión delgado. cabello negro y lacio. cabeza cuadrada. ojos medianos de color negro. orejas medianas. mentón cuadrado. nariz mediana respingada. frente mediana. boca mediana. comisuras horizontales. cejas pobladas. tez moreno claro. **señas particulares:** cicatriz pequeña en la cabeza. en la parte occipital posterior. cicatrices (por escoriaciones) en piernas. dos lunares en el cuello del lado derecho a la altura [illegible] perforación en la oreja izquierda. **historia médica**: golpes en la cadera del lado derecho. lesiones en articulaciones. (antecedentes) viruela y sarampión. **vestimenta:** playera rayas blancas sobre fondo naranja talla mediana. pants gris. rayas blancas a los costados. huaraches número 26.

27. **JOSÉ ÁNGEL NAVARRETE GONZÁLEZ, sobrenombre "El pepe", de 18 años de edad cuando fue visto por última vez**, con fecha de nacimiento el día 19 de Diciembre de 1996. **media filiación;** estatura de 1.80 metros. peso de 56 a 60 kilos. complexión delgado. grupo sanguíneo "ORH" positivo. cabello negro. corto y ondulado abundante. vello facial escaso. cabeza ovalada. ojos café oscuro. orejas medianas pegadas. mentón cuadrado. nariz espigada afilada base ancha. cejas pobladas. labios grandes y boca grande. tez blanca. **señas particulares:** se duplica la información con Joshivani Guerrero de la Cruz/ cicatriz espalda lado derecho de forma circular de color café de 2 centímetros y una cicatriz en el brazo izquierdo por mordida de perro. un lunar en la espalda. lado derecho de forma circular de aproximadamente dos centímetros en color café y otro en cadera de cinco centímetros. **historia médica:** dolor de articulaciones en rodillas. **vestimenta**: pantalón mezclilla talla 30. playera chica. huaraches de piel gruesa cruzados. talla 25.

[redacted]

PROCURADURIA GE... Subprocuraduría ... Prevención del Delito ... Oficina de ...

ART.110 FRACC. V,VII LFTAIP MOTIVACIÓN 1

ART. 113 FRACC I LFTAIP MOTIVACION 2

28. **JOSÉ EDUARDO BARTOLO TLATEMPA, edad 18 años cuando se le vio por última vez,** con fecha de nacimiento el 13 de Octubre de 1995. **media filiación:** 1.75 a 1.80 metros de estatura, de peso 74 a 78 kilos, complexión media/delgada, cabello negro, corto, quebrado, grueso y abundante, barba y bigote escasos, cabeza ovalada, ojos café oscuro, tamaño normal/tamaño mediano, color café oscuro y ovalados, orejas tamaño mediano, lóbulo separado; mentón ovalado, nariz grande base ancha y [redacted]esa, frente mediana, labios gruesos y cejas medianas, tez moreno claro, **señas particulares** cicatriz en el tercio anterior de la espalda de forma ovalada de 7 centímetros y en el parpado inferior tercio externo de ojo izquierdo en forma lineal. **historia médica:** fractura en el antebrazo derecho de cubito y de húmero, el segundo dedo del pie es más grande que el dedo gordo, se inflama articulación de codo izquierdo. **vestimenta:** playera tipo polo color azul turquesa, talla mediana y un pantalón negro o azul de mezclilla talla 34, boxers medianos.

29. **JOSÉ LUIS LUNA TORRES, sobrenombre "el pato", de 21 años de edad cuando fue visto por última vez,** de fecha de nacimiento el 13 de Septiembre de 1993. **media filiación:** 1.63 metros de estatura, con un peso de 52 a 58 kilos, complexión delgado/medio, grupo sanguíneo "ORH" positivo: cabello ondulado, negro abundante, corto y bigote escaso, cabeza ovalada, ojos rasgados de color café/tamaño chico de color café oscuro, mentón ovalado, nariz larga/base ancha, forma aguileña, cejas pobladas, boca mediana, frente mediana, tez moreno claro, **señas particulares:** una cicatriz a la altura de las cejas en la parte media, un lunar en la nariz del lado izquierdo y en la barbilla/nariz región zigomática derecha, región geniana lado izquierdo. **historia médica**: lumbalgia, ampollas en manos. **vestimenta:** pants gris y huaraches del número 26.

30. **JOSHIVANI GUERRERO DE LA CRUZ, de 19 años de edad cuando fue visto por última vez,** de fecha de nacimiento el día 15 de Febrero de 1995. **media filiación:** estatura 1.73 a1.78 metros, peso 65 kilos, complexión delgado, cabello lacio negro, grueso y corto, cabeza ovalada, ojos tamaño pequeño de color café claro, orejas grandes y pegadas/medianas, mentón ovalado, nariz mediana base ancha, cejas pobladas, arqueadas, separadas, boca mediana, labios medianos, comisuras horizontales, tez blanca, **señas particulares:** cicatriz en la ceja izquierda por caída de cabello, un lunar atrás de la oreja izquierda, lóbulo izquierdo perforado, cejas cortadas (ambas). **historia médica**: lesión en tobillo derecho y gastritis. **vestimenta:** pantalón talla 28, playera mediana, tenis de tela de color negro del número 27.

31. **JULIO CÉSAR LÓPEZ PATOLZIN, de 25 años de edad fue visto por última vez,** de fecha de nacimiento el día 29 de Enero de 1989. **media filiación**: estatura 1.65 metros, peso 63 kilos, complexión delgado, grupo sanguíneo "ORH" positivo, cabello negro, lacio con corte a

[redacted]

ART.110
FRACC. V,VII
LFTAIP
MOTIVACIÓN 1

ART. 113
FRACC I LFTAIP
MOTIVACION 2

rapa. vello facial barba y bigote escaso. cabeza redonda. ojos color café tamaño mediano/chicos. oscuro y ovalados. orejas medianas. mentón redondo. nariz chata/gruesa. frente mediana. cejas pobladas. tez moreno claro. **señas particulares**: un lunar en la oreja. una perforación en la oreja. **historia médica**: se calló en camión de volteo. lesión en columna. desviación de espalda. **vestimenta**: pants azul marino. con talla 34. camiseta tipo polo con rayas amarillas horizontales. franjas delgadas. azul cielo. tenis deportivos del número 26.5.

32. **LEONEL CASTRO ABARCA, de 18 años de edad cuando fue visto por última vez**, de fecha de nacimiento el día 6 de Marzo de 1996. **media filiación**: estatura 1.70 metros. peso 55 kilos. complexión delgado. cabello corto de color negro y lacio. vello facial bigote escaso. cabeza redonda. ojos negros. orejas medianas. mentón redondo. nariz grande y ancha. tez moreno. **señas particulares**: cicatriz horizontal de 2 a 3 centímetros del costado izquierdo de la columna. cicatriz en forma de "L" en pectoral derecho de 4 centímetros. **vestimenta**: playera verde esmeralda manga larga. cuello tipo V. diseño de venado color negro en pectoral izquierdo. pantalón de mezclilla azul obscuro talla 28. con cierres en bolsas de los costados y bolsas de atado a la altura de las rodillas. tenis negros Nike del número 8.

33. **LUIS ÁNGEL ABARCA CARRIELO, sobrenombre "Amilzingo", de 17 años de edad cuando fue visto por última vez**, de fecha de nacimiento el día 12 de Octubre de 1996. **media filiación**: estatura 1.60/1.65 metros. peso 40 kilos. complexión delgado. cabello negro. lacio y corto. vello facial barba rasurada con bigote. cabeza redonda. ojos negros de tamaño mediano/chicos de color negro. orejas grande y ovaladas. mentón ovalado. nariz chata/recta base media. frente mediana. cejas pobladas. tez moreno claro. **señas particulares**: marcas de acné en el rostro. cicatriz en la fosa iliaca derecha. lineal de 15 centímetros. **historia médica**: dolores frecuentes de cabeza y padecia del apéndice. **vestimenta**: pantalón de mezclilla color azul talla 30. playera azul. zapatos de color negro del número 26.

34. **LUIS ÁNGEL FRANCISCO ARZOLA, sobrenombre "cochilandia o cochiloco", de 19 años de edad cuando fue visto por última vez**, de fecha de nacimiento el día 31 de Octubre de 1993. **media filiación**: estatura 1.70/1.53 metros. peso de 50 a 60 kilos. complexión delgado. cabello negro. liso con corte a rapa. vello facial sin barba ni bigote. cabeza redonda. ojos negros tamaño mediano/ovalados color café oscuro. orejas grandes. lóbulo separado. mentón ovalado. nariz achatada/mediana y recta. frente mediana. cejas semipobladas. boca mediana. labios medianos. tez moreno claro. **señas particulares**: cicatriz pequeña arriba de la ceja izquierda/lado derecho en forma

[redacted]

ART.110
FRACC. V,VII
LFTAIP
MOTIVACIÓN 1

ART. 113
FRACC I LFTAIP
MOTIVACION 2

lineal, un lunar en la boca del lado izquierdo, **vestimenta:** pantalón de mezclilla talla 32, playera mediana de cuello redondo manga corta talla chica, calzado del número 26.

35. **MAGDALENO RUBÉN LAURO VILLEGAS, sobrenombre "Magda" de 19 años de edad cuando fue visto por última vez,** de fecha de nacimiento el día 8 de Septiembre de 1995, **media filiación:** Estatura 1.55 metros, peso 62 kilos, complexión delgado, cabello color oscuro, quebrado y corto grueso y abundante, vello facial barba y bigote escaso, cabeza ovalada, ojos medianos color oscuros y ovalados, orejas medianas, mentón ovalado, nariz gruesa ligeramente inclinada, frente mediana, cejas pobladas, boca grande, labios medianos, tez moreno claro, **señas particulares:** cicatriz en el labio a causa de una cirugía, lunar o mancha en el pecho de lado izquierdo amorfa de 1 centímetro, **vestimenta:** pantalón azul marino de vestir talla 28, playera guinda manga corta con dibujos en color amarillo talla 28 y calzado huarache de color café del número 25.

36. **MA[illegible] PABLO BARANDA, de 20 años de edad cuando fue visto por última vez,** de fecha de nacimiento el día 5 de Septiembre de 1994, **media filiación:** estatura 1.60/1.64 metros, peso 62 kilos, complexión media, cabello negro, grueso, abundante y lacio, cabeza ovalada, ojos color negro, orejas medianas ovaladas, mentón ovalado, nariz recta base ancha, frente amplia, cejas pobladas, boca mediana, labios delgados, tez moreno claro, **vestimenta:** pants gris, tenis de color blanco con azul del número 26 o 26.5, boxers cortos, calcetín largo, cinturón negro de piel con hebilla chica, gorra blanca con letras al frente.

37. **MA[illegible]ONIO GÓMEZ MOLINA, de 21 años de edad cuando fue visto por última vez,** de fecha de nacimiento el día 18 de Febrero de 1993, **media filiación:** estatura 1.75 metros, peso 57 kilos, complexión delgado, grupo sanguíneo "ARH" positivo, cabello de color negro, lacio, abundante y con corte a rapa, vello facial barba y bigote rasurado, cabeza ovalada, ojos pequeños de color café, orejas medianas y separadas, mentón cuadrado, nariz chica, base ancha, tez moreno claro, **señas particulares:** escoriaciones en hombro izquierdo, entre 10 y 15 centímetros a la mitad de brazo, un lunar en la mano izquierda de 2 centímetros, lunar entre nariz y labio de 1 centímetro, ojo derecho mancha negra, **historia médica:** dolor de articulaciones en rodilla, **vestimenta:** pantalón de mezclilla azul marino talla 32, playera negra de manga larga talla 36, calzado del número 28.

38. **MARTÍN GETSEMANY Y/O MARTÍN GETSEMANI SÁNCHEZ GARCÍA, de 20 años de edad cuando fue visto por última vez,** de fecha de nacimiento el día 10 de Agosto de 1994, **media filiación:** estatura 1.72 metros, peso 67 a 70 kilos, complexión delgado, grupo sanguíneo "BRH" positivo, cabello color negro, lacio y rapado, vello facial escaso, cabeza ovalada,

ART.110
FRACC. V,VII
LFTAIP
MOTIVACIÓN 1

ART. 113
FRACC I LFTAIP
MOTIVACION 2

ojos color negro, medianos, orejas medianas, mentón cuadrado, nariz grande, base ancha, tez moreno claro. **señas particulares**: acné en la espalda alta, cicatriz en pie de lado izquierdo de 2 centímetros, cicatrices en rodilla, dos lunares de lado derecho de la cara a la altura del pómulo, 3 lunares en abdomen pequeños en forma de triángulo, en la boca del estómago. **historia médica**: torcedura de tobillo, por accidente (no se sabe cuál tobillo) antecedente (fiebre tifoidea) **vestimenta**: pantalón talla 32, playera talla chica, zapato tipo tenis blancos con franja naranja talla 26.5.

39. **MAURICIO ORTEGA VALERIO, de 18 años de edad cuando fue visto por última vez**, de fecha de nacimiento el dia 21 de Mayo de 1996. **media filiación:** estatura 1.55/1.67 metros, peso 67 a 68 kilos, complexión delgado/medio, cabello negro, lacio, abundante, vello facial sin barba ni bigote, vello corporal escaso, cabeza ovalada, ojos medianos y de color negro, orejas grandes lóbulo adherido, mentón ovalado, nariz recta chata, ceja poblada, frente mediana, boca mediana y labios medianos, tez moreno claro. **señas particulares:** cicatriz a un costado de tobillo sin especificar lateralidad.un lunar en la barbilla/lunar en la mejilla derecha, circular y de color café. **vestimenta:** pantalón gris mezclilla, playera tipo polo manga corta rayas horizontales color crema, huarache calzado talla 26.

40. **MIGUEL ÁNGEL HERNÁNDEZ MARTÍNEZ, sobrenombre "Botita", de 28 años de edad cuando fue visto por última vez**, de fecha de nacimiento el dia 23 de Septiembre de 1986. **media filiación:** estatura 1.60 metros, peso 86 kilos, complexión robusto, grupo sanguíneo "A" cabello negro, lacio con corte a rapa, vello facial barba y bigote rasurados, orejas largas, cabeza ovalada, ojos medianos de color café oscuro, orejas largas, mentón redondo, nariz achatada, tez moreno claro. **señas particulares:** cicatriz quirúrgica en el pie, en pierna izquierda se hizo injerto a la altura de la pantorrilla, se rompió tendones de la pierna izquierda. **historia médica:** atropellamiento por tráiler, se infecta herida, le hacen injerto en emeine, una bola a lado de la ceja izquierda. **vestimenta:** playera verde, chaleco negro, tenis color café del número 6.5, pantalón azul mezclilla.

41. **MIGUEL ÁNGEL MENDOZA ZACARÍAS, sobrenombre "El Miclo", de 33 años de edad cuando fue visto por última vez**, de fecha de nacimiento el dia 2 de Septiembre de 1981. **media filiación:** estatura 1.60 metros, peso 51 kilos, complexión delgado, cabello negro, lacio, con corte a rapa, vello facial barba y bigote rasurado, cabeza ovalada, ojos negros de tamaño mediano (carnosidad en el ojo izquierdo), orejas medianas, mentón ovalado, nariz achatada, grande, boca mediana, labios medianos, cejas pobladas, frente mediana, tez moreno claro. **señas particulares:** cicatriz quirurgica por fractura en pie, presenta varilla y tornillos, perforación en la oreja izquierda.

[redacted]

ART.110
FRACC. V,VII
LFTAIP
MOTIVACIÓN 1

ART. 113
FRACC I LFTAIP
MOTIVACION 2

1
621

historia médica: en pierna derecha colocación de tornillo. **vestimenta:** playera negra, pantalón azul de mezclilla talla 28, tenis negros, con suela blanca del número 6.5 o 7.

42. **SAÚL BRUNO GARCÍA, sobrenombre "Chicharrón", de 18 años de edad cuando fue visto por última vez**, de fecha de nacimiento el día 24 de Febrero de 1995. **media filiación:** estatura 1.60 metros, peso 63 kilos, complexión delgado/mediano, vello facial barba y bigote, cabello negro, ondulado con corte a rapa, cabeza ovalada, ojos medianos de color café claros ovalados, orejas ovaladas, mentón cuadrado, nariz achatada, delgada, tez moreno claro, ceja poblada, frente mediana, boca mediana, labios medianos. **señas particulares:** cicatriz en la ceja de lado izquierdo, en el cuello y en la ceja izquierda. **historia médica**: le falta el dedo anular no especifica cual mano, abarca la falange y no puede mover el dedo medio. **vestimenta:** pantalón talla 28 a 30, playera mediana, tenis café del número 26.5, cinta negra en cuello.

43. **BERNARDO FLORES ALCARAZ, de 21 años de edad cuando fue visto por última vez**, de fecha de nacimiento el día 22 de Mayo de 1993. **media filiación:** estatura 1.65/1.76 metros, peso 80 a 90 kilos, complexión robusto, grupo sanguíneo "S" cabello color negro, corto y lacio, ojos medianos de color café oscuro/ tamaño grande, orejas medianas, mentón redondo, nariz aguileña/grande y chata, tez moreno claro/blanco. **señas particulares:** cicatriz en la ceja derecha, lunar en la parte de la [illegible] lado derecho, un lunar en forma de mancha en el pecho, en el tórax presenta un lunar [illegible] de mamila de gato. **historia médica**: hipertensión arterial y tiene un granito en el oído derecho/tragus anterior de la oreja del lado derecho dividido en 2 secciones. **vestimenta:** Pantalón talla 36, playera grande, tenis converse de bota color azul marino del número .

*Aplicando al presente el **artículo 215 del Código Nacional de Procedimientos Penales, en el que se establece: "...Obligación de suministrar información.** Toda persona o* **servidor público está obligado a proporcionar oportunamente la información que requieran el Ministerio Público y la Policía** *en el ejercicio de sus funciones de investigación de un hecho delictivo concreto...". "...En caso de incumplimiento, se incurrirá en responsabilidad y será sancionado de conformidad con las leyes aplicables...".*

Información y documentación que deberá ser remitida a esta Instalaciones, en el término anteriormente señalado, citando que esta Mesa tiene como número telefónico [redacted] y con correo electrónico de la suscrita [redacted]

[redacted]

ART.110
FRACC. V,VII
LFTAIP
MOTIVACIÓN 1

ART. 113
FRACC I LFTAIP
MOTIVACION 2

PGR

No omito manifestar a usted, que dicha información fue requerida mediante oficio número 1764/2016 de fecha 18 de agosto de dos mil dieciséis y recibido el día 22 de agosto de dos mil dieciséis.

Sin otro particular, reitero a usted, mi más distinguida de mis consideraciones.

PROCURADURÍA GENE
Subprocuraduría de
Prevención del Delito y S
Oficina de In

A T E N T A M E N T E.

SUFRAGIO EFECTIVO. NO REELECCIÓN.

EL C. AGENTE DEL MINISTERIO PÚBLICO DE LA FEDERACIÓN EN AUXILIO DE LAS LABORES DE LA TITULAR DE LA MESA DE EXHORTOS.

[redacted]

LICENCIA

DELEGACION ESTATAL
IMSS EN TLAXCALA
OFICIALIA DE PARTES
05 SEP 2016
RECIBIDO
PARA SU DESPACHO SIN ANEXOS
MESA 2

C.c.p. C. LIC [redacted] Subdelegada Administrativa.- A fin de que designe a personal a su cargo, para que haga entrega del presente oficio a su destinatario. PRESENTE.

[redacted]

ART.110
FRACC. V,VII
LFTAIP
MOTIVACIÓN 1

ART. 113
FRACC I LFTAIP
MOTIVACION 2

672

EXHORTO NÚMERO.- PGR/TLAX/EXH./87/2016

ACUERDO DE DILIGENCIAS.

- - - Tlaxcala, Tlaxcala, a los dos días del mes de septiembre del año dos mil dieciséis. - - - - - - - - - - - - - - - - - -
- - - **EN RAZÓN** el estado que guarda el presente expediente en que se actúa, y toda vez que mediante oficio con número 1761/2016 de fecha dieciocho de agosto de dos mil dieciséis dirigido al **C. Doctor** [redacted] **Secretario de Salud y Director del O.P.D. Salud Tlaxcala**, mediante el cual se requirió información, sin que a la fecha en que se actúa se haya dado cumplimiento; resultando necesario lo anterior para la debida integración del expediente. - - - - - - - - - - - - - - - - -

PGR

SALUD TLAXCALA

[redacted] SEP 2016

[redacted] 4:35pm

C[redacted]ONDENCIA

SUBDELEGACIÓN ADMINISTRATIVA

[redacted]

TLAXCALA, TLAX

03579

OFICIO: 1818/2016

EXHORTO: PGR/TLAX/EXH./87/2016

Tlaxcala, Tlax; a 2 de septiembre del 2016

ASUNTO: SE SOLICITA INFORMACIÓN URGENTE (PRIMER RECORDATORIO).

C. DR. [redacted]

SECRETARIO DE SALUD Y DIRECTOR DEL O.P.D. SALUD TLAXCALA

Calle Ignacio Picazo Norte, No. 25,

Santa Ana Chiautempan, Tlaxcala, C.P. 90801

PRESENTE.

Con fundamento en lo dispuesto por los artículos 21 y 102 apartado "A" del a Constitución Política de los Estados Unidos Mexicanos, 4° fracción I (inciso A), 10 fracción X, 22 fracción II, de la Ley Orgánica de la Procuraduría General de la República, así como 102 del Reglamento de mismo ordenamiento legal, **nuevamente** solicito a usted su colaboración con la finalidad de que gire sus apreciables instrucciones a quien corresponda e informe a esta Representación Social de la Federación en un término de **DOS DÍAS** contados a partir de la recepción del presente oficio si cuenta con **antecedente de registro o expedición de cualquier tipo de acta a nombre** de:

1. **ABEL GARCÍA HERNÁNDEZ, de 19 años de edad la última vez que fue visto,** con fecha de nacimiento 15 de Junio de 1995, **media filiación:** estatura de 1.62 metros aproximadamente, peso 61 kilogramos, complexión delgado, cabello negro y rasurado, cabeza redonda, orejas grandes, nariz regular base ancha, chata, tez moreno claro, ojos café oscuro, mentón redondo amplio, **señas particulares:** lunar parte externa de la pierna derecha, lunar en cuello, debajo de la oreja y perforación de lóbulo izquierdo, cicatriz de viruela en la frente, **historia médica**: tuvo viruela en la infancia, utilizo en primaria lentes para ver de lejos y dejo de usarlos, **vestimenta:** pantalón de mezclilla color azul marino talla 30, playera café obscuro, talla mediana, tenis negros talla 27 marca Converse.

ART.110
FRACC. V,VII
LFTAIP
MOTIVACIÓN 1

ART. 113
FRACC I LFTAIP
MOTIVACION 2

PGR

2. **ABELARDO VÁZQUEZ PENITEN, de 19 años de edad la última vez que fue visto,** con fecha de nacimiento 20 de Septiembre de 1995. **media filiación:** estatura de 1.68 a 1.70 metros aproximadamente. pero de 61 kilogramos. complexión delgado. cabello color negro. corto. lacio y abundante. bigote escaso. cabeza ovalada. tez moreno claro. ojos grandes. rasgados y de color negro medianos. orejas medianas y lóbulo adherido. mentón cuadrado. nariz pequeña y base ancha. cara cuadrada. frente pequeña. boca grande. labios gruesos. cejas pobladas. arqueadas y separadas, **señas particulares:** cicatriz en rodilla izquierda de aproximadamente cuatro centímetros, **historia médica:** se cae unas semanas antes de desaparecer, se hace herida en rodilla, **vestimenta:** información incompleta, pantalón de mezclilla, playera de cuello redondo, zapatos tenis de 6 ó 6.5.
3. **ADÁN ABRAJÁN DE LA CRUZ, de 24 años de edad la última vez que fue visto,** fecha de nacimiento el 2 de Enero de 1990. **media filiación:** de 1.68 a 1.70 metros aproximadamente. peso 70 a 75 kilos. complexión regular. cabello rapado. oscuro. ondulado y abundante. vello facial escaso. cabeza redonda. ojos café oscuro o color negro medianos. orejas regulares pegadas. mentón redondo. nariz grande. base ancha y tabique. tez moreno claro. frente pequeña. cara redonda. boca mediana. labios pequeños. cejas pobladas horizontales. **señas particulares:** cicatriz en la pierna de aproximadamente cuatro centímetros. no especifica lateralidad. sobre muñeca mano izquierda de un centímetro de diámetro. liso. mismo color de piel. **vestimenta:** tenis del número 7 negros. suela blanca. Nike con "paloma" logotipo. pantalón azul obscuro de mezclilla talla 34. playera tipo polo azul claro. franjas delgadas. horizontales blancas. talla 36 o "G". Sweater gris de estambre talla "M". listón en tobillo amarillo. cinturón.
4. **ALEXANDER MORA VENANCIO, de 19 años de edad la última vez que fue visto,** fecha de nacimiento el día 25 de Abril de 1995. **media filiación:** 1.60 a 1.65 metros de estatura. peso de 60 kilos. complexión delgado. cabello ondulado. negro. de igual manera lo usa rapado. barba escasa. cabeza ovalada. ojos café oscuro. orejas regulares. mentón ovalado. nariz recta. base regular. tez moreno claro. **señas particulares:** pequeñas cicatrices en brazos y [redacted] con machete. golpe enquistado (bolita) debajo del pezón. ambos lóbulos perforados. **historia médica:** dos cortadas de machete una en pie y otra en mano. lo golpearon jugando. tosía mucho de pequeño. la tetilla izquierda es un poco más grande que la derecha. **vestimenta:** calzaba tenis blancos del número 27. pantalón negro de mezclilla. deslavado y arrugado. camisa café cuadrada y cinturón.
5. **ANTONIO SANTANA MAESTRO, sobrenombre "Copy", de 20 años de edad cuando fue visto por última vez,** con fecha de nacimiento 16 de enero de 1996. **señas particulares:** estatura de 1.60 a 1.65 metros. peso de 60 a 65 kilos. complexión regular. cabello negro. lacio con acumulación de

[redacted]

ART.110
FRACC. V,VII
LFTAIP
MOTIVACIÓN 1

ART. 113
FRACC I LFTAIP
MOTIVACION 2

canas, grueso, vello facial barba y bigote escaso, teñido, ojos pequeños color negro, mentón redondo, nariz chata, cara ovalada, frente pequeña, boca grande, labios medianos, cejas pobladas, horizontales separadas y comisuras horizontales, tez moreno obscuro, **señas particulares:** diversas cicatrices por acné en el rostro, espalda y brazos. **historia médica:** alérgico a las avispas, se le tapa la garganta seca de niño. **vestimenta:** pantalón de mezclilla azul marino, talla 30 o 28, playera negra, talla mediana, manga corta, zapato negro o guarache, talla 26 y camisa mediana.

6. **BENJAMIN ASCENCIO BAUTISTA, sobrenombre "Comelón" y/o "Dormilón", de 19 años de edad cuando fue visto por última vez,** con fecha de nacimiento el 9 de abril de 1995, **media filiación:** estatura 1.57 metros aproximadamente, pesos 55 a 60 kilos, complexión regular, cabello negro, grueso y abundante, lo usa rapado, sin barba, sin bigote, cabeza ovalada, ojos café obscuro, orejas ligeramente separadas, mentón ovalado, nariz mediana, base ancha, tez moreno, **señas particulares:** cicatriz en la cabeza (región trasera izquierda), un lunar en mentón, uno en mejilla lado izquierdo de cara, **historia médica:** levanta objeto causándole dolor en la espalda omoplato derecho, **vestimenta:** pantalón talla 28, playera señida al cuerpo, camisa chica, bóxer o trusa chica o mediana, calcetines cortos, cinturón sencillo zapatos 6.0 a 6.5.

7. **CARLOS IVAN RAMÍREZ VILLAREAL, sobrenombre "Diablo" y/o "Diablillo", de 19 años de edad cuando fue visto por última vez,** fecha de nacimiento el 26 de Noviembre de 1994, **media filiación:** estatura 1.60 metros, peso 50 kilos, complexión regular, cabello lacio o quebrado, negro con canas lo utiliza rapado, vello facial escaso, cabeza redonda, ojos negros ovalados chicos, orejas triangulares, mentón en punta, nariz recta mediana, cara ovalada, frente mediana, boca mediana, comisuras horizontales, cejas pobladas, separados y horizontales, bolitas en pierna izquierda, tez moreno claro, **señas particulares:** raspón en cadera posterior, en pierna derecha arriba de rodilla tamaño pequeño con relieve, en cara interna de rodilla sin especificar lateralidad, en pierna derecha a la altura media del tórtur larga color negra abultada, dos lunares en clavícula, separados entre 2 o 3 centímetros, con relieve sin especificar lateralidad, en hombro derecho abultado negro, en planta de pie liso, no especifica lateralidad. **historia médica:** gastritis. **vestimenta:** pantalón de mezclilla azul o negro, talla 28, playera roja sin cuello ceñida, huaraches de cuero del número 6.0, bóxer cortos y calcetines cortos.

8. **CARLOS LORENZO HERNÁNDEZ MUÑOZ, sobrenombre "el frijolito", de 18 años de edad cuando fue visto por última vez,** fecha de nacimiento el dia 11 de Octubre de 1995, **media filiación:** 1.62 metros de estatura, peso 60 kilos, complexión regular a fornido, cabello lacio, negro, abundante y lo usa corto, vello facial escaso, ojos negros, tez moreno oscuro, **señas particulares:** cicatriz en parte

[redacted]

ART.110
FRACC. V,VII
LFTAIP
MOTIVACIÓN 1

ART. 113
FRACC I LFTAIP
MOTIVACION 2

posterior del hombro y cicatriz en la frente, **vestimenta:** calzado tipo mocasín número 6, shorts, pantalón.

9. **CÉSAR MANUEL GONZÁLEZ HERNÁNDEZ, sobrenombre "Panotla" y/o "El Marinela", de 22 años de edad cuando fue visto por última vez,** fecha de nacimiento el día 8 de Marzo de 1992. **media filiación:** estatura 1.70 a 1.75 metros aproximadamente, peso 48 kilos, complexión delgada, grupo sanguíneo "A" positivo, cabello quebrado, castaño obscuro, delgado, escaso, lo utiliza rapado, vello facial en mentón, ojos grandes color café oscuro, nariz respingada mediana, tez moreno claro. **señas particulares:** cicatriz en ceja derecha o izquierda, faltándole vellosidad, entre brazo y antebrazo de 3 centímetros aproximadamente de acné en la cara, por accidente automovilístico en mano derecha dedo medio y anular, otra por quemadura por soldadura en uno de sus pies, un lunar en el pie (no especifica cual) cicatriz de acné en la espalda baja. **historia médica:** accidente motocicleta en adolescencia, gastritis esporádico; al comer picante le dolía el apéndice, oreja izquierda más grande que la derecha, como si le faltara un pedazo y más separada del cráneo; dedos índices de ambas manos. **vestimenta:** calzado del número 5.5.

10. **CHRISTIAN ALFONSO RODRIGUEZ TELUMBRE, de 19 años de edad cuando fue visto por última vez,** fecha de nacimiento el 9 de Agosto de 1995. **media filiación:** estatura de 1.85 a 1.87 centímetros, peso 67 a 70 kilos, complexión delgado, cabello negro lacio u ondulado y corto, vello facial sin barba ni bigote, ojos medianos color café claro, orejas medianas, lóbulo adherido, mentón ovalado, nariz recta mediana y base mediana, cara ovalada, frente mediana, boca grande, labios medianos, comisuras horizontales, cejas semipobladas horizontales, acné en rostro y pecho, tez moreno claro, quemado. **señas particulares:** cicatriz [redacted] de dos centímetros en muslo derecho abultada, un lunar en glúteo izquierdo pequeño. **historia médica:** uña negra por golpe en el pie no especifica lateralidad, tiene los dedos pulgares chatos, uñas pequeñas como si se le hubieran pegado, no le crecían. **vestimenta:** playera blanca, cuello tipo V mediana, huarache cruzado número 6.0 u 8.0, pantalón azul claro.

11. **CHRISTIAN TOMÁS COLÓN GARNICA, de 18 años de edad cuando fue visto por última vez,** fecha de nacimiento el 24 de Julio de 1996. **media filiación:** estatura de 1.50 a 1.72 metros, peso 55 a 75 kilos, complexión regular, grupo sanguíneo "O" positivo, cabello lacio, negro y abundante, vello facial escaso, cabeza redonda, ojos negros, orejas medianas con lóbulos separados, mentón cuadrado, nariz gruesa, cara cuadrada, frente pequeña, boca mediana, labios medianos, comisuras horizontales, cejas separadas, pobladas y horizontales, tez moreno, **señas particulares:** cicatriz por quemadura en antebrazo derecho más obscura que la piel, cicatrices de varicela a un costado del ojo

[redacted]

ART.110
FRACC. V,VII
LFTAIP
MOTIVACIÓN 1

ART. 113
FRACC I LFTAIP
MOTIVACION 2

probablemente el derecho. **historia médica:** se realiza quemadura con plancha, accidentalmente toma gasolina dos veces, se enferma de anginas constantemente, enfermedad en intestinos o vesícula un año antes de desaparecer. **vestimenta:** tenis Nike con logotipo (paloma) del número 7.5, playera tipo polo con franjas blancas con guinda, pantalón de mezclilla azul fuerte, cinturón con figura en la hebilla de un caballo, reloj negro marca Cassio.

12. **CUTBERTO ORTIZ RAMOS, de 22 años de edad cuando fue visto por última vez,** fecha de nacimiento el día 22 de Febrero de 1992. **media filiación:** estatura de 1.75 metros, peso 65 a 70 kilos, complexión regular a robusta, cabello lacio, negro y corto, vello facial usa patillas largas, ojos grandes color café oscuro, medianos, ovalados y oscuros, mentón en punta, nariz chata, cara ovalada (diamante), frente mediana, boca chica, labios delgados, comisuras horizontales, cejas pobladas, separadas y arqueadas, tez moreno claro, **señas particulares:** una cicatriz debajo de la nariz, cicatriz lineal curva en la palma de la mano izquierda, **historia médica:** se le movía la articulación involucrando clavícula y omoplato, **vestimenta:** calzado tenis Adidas del número 7, pantalón de mezclilla, playera lisa.

13. **DORIAN GONZÁLEZ PARRAL, sobrenombre "El Kinder", de 18 años de edad cuando se fue visto por última vez,** fecha de nacimiento el 23 de Diciembre de 1995. **media filiación:** 1.50 a 1.55 metros de estatura, 45 a 50 kilos de peso, complexión delgado, cabello negro, lacio y corto, lo usa rapado, vello facial escaso, ojos chicos color café oscuro, ovalados pequeños, orejas pequeñas ovaladas, mentón triangular, nariz delgada, base ancha, cara ovalada, frente mediana, boca pequeña, labios medianos, comisuras horizontales, cejas semipobladas, horizontales y separadas, tez clara, **señas particulares:** una cicatriz por quemadura en pierna con líquido con tamaño de aproximadamente un centímetro y un lunar en la parte derecha del cuello de forma circular de aproximadamente un medio centímetro, otro en región maseterina color café, tamaño de menos de un centímetro tiene dos. **historia médica:** tuvo desnutrición de niño, a veces tenía problemas respiratorios, se enfermaba de fiebre. **vestimenta:** calzado huaraches número 24, pantalón de mezclilla talla 16 o 18 y cinturón.

14. **JORGE LUIS GONZÁLEZ PARRAL, de 21 años de edad cuando fue visto por última vez,** con fecha de nacimiento el día 2 de Septiembre de 1993 o 3 de septiembre de 1993. **media filiación:** estatura de 1.60 a 1.65 metros, complexión delgado, cabello negro, lacio y corto, ojos chichos color café oscuro, medianos, ovalados, mentón ovalado, nariz delgada, base mediana, tez moreno claro, **señas particulares;** fractura en las muñecas de ambas manos, **vestimenta:** pantalón de mezclilla color azul.

[redacted]

ART.110
FRACC. V,VII
LFTAIP
MOTIVACIÓN 1

ART. 113
FRACC I LFTAIP
MOTIVACION 2

PGR

15. **EMILIANO ALEN GASPAR DE LA CRUZ, sobrenombre "El pilas", de 23 años de edad cuando fue visto por última vez,** con fecha de nacimiento el día 20 de Agosto de 1991, **media filiación:** estatura de 1.70 metros, peso 70 kilos, complexión delgado, cabello corto, oscuro, lacio u ondulado, delgado y abundante, vello facial barba y bigote aunque se lo rasura, cabeza redonda, ojos café oscuro de tamaño mediano, orejas medinas, mentón redondo, nariz mediana recta, cara ovalada, frente mediana, boca mediana, labios pequeños, comisuras horizontales, cejas pobladas, horizontales y separadas, tez moreno oscuro, **señas particulares:** tiene callos en las manos, una cicatriz en la pantorrilla de un centímetro de tamaño no se especifica lateralidad, otra en cabeza de medio centímetro no se especifica sitio exacto, una mancha en la espalda color chocolate, lunar en la frente entre las cejas, **historia médica:** tuvo esguince en tobillo de pie derecho y gripe influenza de manera constante, **vestimenta:** información incompleta (pantalón de mezclilla, playera y tenis).

16. **EVERARDO RODRIGUEZ BELLO, sobrenombre "El Kalimba" "Los Chango", de 19 años de edad cuando fue visto por última vez,** con fecha de nacimiento el día [redacted] de Enero de 1995, **media filiación:** estatura 1.63 metros, peso 50 a 55 kilos, complexión delgado, cabello negro, lacio, grueso y corto, sin barba ni bigote, ojos café oscuro de tamaño medianos, orejas chicas ovaladas, mentón triangular, nariz grande base ancha, cara ovalada, frente pequeña, boca grande, labios grueso, comisuras horizontales, cejas pobladas horizontales, tez moreno claro, **señas particulares,** cicatriz arriba de la frente a la altura de [redacted] cabello de forma lineal de 3 centímetros, en cabeza lado derecho en la parte alta [redacted] entre el cabello, en zona lumbar lado izquierdo de aproximadamente tres centímetros, en pantorrilla de extremidad interior, una macha o lunar en el cuello de color negro o café pequeño de forma redonda, perforación en oreja lado izquierdo, **vestimenta:** pantalon negro de vestir, talla 28 a 30, playera roja con rayas amarillas en su parte frontal, talla mediana, cuello redondo, cinturón liso hebilla de metal con figura de espuela, huaraches, negros cruzados con suela de llanta del número 5, bóxer mediano.

17. **FELIPE ARNULFO ROSA, de 20 años de edad cuando fue visto por última vez,** con fecha de nacimiento el 21 de Mayo de 1994, **media filiación:** estatura 1.55 a 1.65 o 1.70 metros, peso de 55 a 60 kilos o 86 kilos, complexión regular o robusto, cabello color oscuro, quebrado, corto, grueso con algunas canas, vello facial barba y bigote, se lo rasura, ojos medianos, café oscuro o negro y ovalados, orejas medianas pegadas, mentón ovalado, nariz recta, delgada y base ancha, boca mediana, labios gruesos, comisuras horizontales, cara ovaladas, frente pequeña, cejas pobladas y arqueadas, tez moreno oscuro, **señas particulares:** una cicatriz en medio de la cabeza se le cae ventilador, cicatriz en estomago lado derecho con corte con vidrio, cicatriz del lado derecho a la

[redacted]

ART.110
FRACC. V,VII
LFTAIP
MOTIVACIÓN 1

ART. 113
FRACC I LFTAIP
MOTIVACION 2

altura de las costillas de 2 centímetros aproximadamente y de la frente por encima de la ceja izquierda, dos lunares en la parte trasera del cuello del lado derecho, en hombro derecho de dos centímetros aproximadamente. **historia médica**: se le cae ventilador en cabeza haciéndole herida y a veces sufría de mareos. **vestimenta:** pantalón negro o azul de mezclilla, talla grande, playera o camisa verde talla grande, tenis de color blanco de número de 5 a 5.5, cinta color verde que porta en brazo derecho.

18. **GIOVANNI GALIN[redacted]EZ GUERRERO, sobrenombre "spider", de 20 años de edad,** con fecha de nacimiento el 19 de [redacted] diciembre de 1994. **media filiación:** estatura 1.58 a 1.60 metros, peso de 42 a 46 kilos, complexión regular a delgada, grupo sanguíneo "O" positivo, cabello color oscuro, quebrado, corto, abundante, lo usa rapado, vello facial barba y bigote que usa rasurada, ojos color café oscuro, medianos, alargados, orejas tamaño medio, lóbulo separado, mentón ovalado, nariz ancha, recta y achatada, cara ovalada, frente mediana, labios medianos, comisuras horizontales, cejas pobladas, boca [redacted] tez moreno claro. **señas particulares:** cicatriz en el pómulo derecho o izquierdo entre 1 [redacted] centímetros aproximadamente, pequeño arriba en la ceja derecha, en brazo izquierdo en la muñeca, tipo rasgada curvada en forma de "v" o "u" de 1 centímetro aproximadamente, un tatuaje en forma de corazón color rojo con nombre Carolina, parte poster de la espalda área del [redacted] **historia médica**: se torció pie derecho, es muy hueso y dengue hace 3 años aproximadamente. **vestimenta:** pantalón de mezclilla azul o negro deslavado con varias bolsas en los lados talla 28, playera de color verde sin estampado de cuello redondo talla 14, huaraches con suela cruzados de piel color vino del número 6, mochila de color rojo y bóxer no de liera

19. **ISRAEL CABALLERO SÁNCHEZ, sobrenombre "Aguirrito", de 21 años de edad cuando fue visto por última vez,** con fecha de nacimiento 28 de septiembre de 1993. **media filiación:** 1.62 a 1.72 centímetros, peso 60 kilos, complexión regular, cabello negro, liso con corte a rapa, cabeza redonda, ojos negros tamaños mediano, orejas grandes, mentón redondo, nariz mediana y chata, cara redonda, frente mediana, boca mediana, labios medianos, comisuras abatidas, cejas pobladas, horizontales y separadas, tez moreno claro. **señas particulares:** mancha o lunar en forma de mapa, rectangular de 3 a 5 centímetros, color café claro aproximadamente al centro de la espalda, lugar de bajo de la oreja derecha. **historia médica**: fractura en columna 3 años atrás e infección vías urinarias, gripe y tenia comezón en los ojos. **vestimenta:** playera o camisa azul o gris talla mediana, pantalón de mezclilla azul o gris, talla 30, playera negra de liera con logotipos, ropa interior de color llamativa, calcetines negros o morados, cinturón negro, calzado huaraches negros del número 24 o 26.

[redacted]

ART.110
FRACC. V,VII
LFTAIP
MOTIVACIÓN 1

ART. 113
FRACC I LFTAIP
MOTIVACION 2

20. **ISRAEL JACINTO LUGARDO, sobrenombre "Chukyto", de 19 años de edad cuando fue visto por última vez**, fecha de nacimiento el 15 de Julio de 1995, **media filiación:** estatura de 1.68 a 1.70 metros, peso 105 kilos, complexión robusta, grupo sanguíneo "O" positivo, cabello corto, oscuro, lacio y ondulado, con algunas canas, abundante, usa barba delgada alrededor, cabeza redonda, ojos café claro grandes, orejas medianas, mentón redondo, nariz grande achatada, boca grande, labios medianos y comisuras horizontales, tez moreno claro, **señas particulares:** cicatriz en la cabeza de 2 centímetros, área occipital sutura 5 puntos, en parte superior de rodilla no se especifica lateralidad, cicatriz en brazo derecho de aproximadamente un centímetro por vacuna y en la mejilla izquierda abajo del ojo de 1 centímetro, **historia médica**: caída de una camioneta, se abre la cabeza y le dan 5 puntadas, dolores en la espalda al hacer ejercicio, de niño padeció de bronquitis y dolor de cabeza por caída reciente, **vestimenta:** pantalón de mezclilla azul marino oscuro, figura de Zeta en una bolsa, talla 38 a 40, playera roja con líneas negras talla grande, calzado tipo huarache de tiras de cuero con camuflaje tipo militar, con hebilla talla 28 tipo llanta.

21. **JESÚS JOVANY RODRÍGUEZ TLATEMPA, de 20 años de edad cuando fue visto por última vez**, fecha de nacimiento el 24 de Diciembre de 1993, **media filiación:** 1.70 centímetros, peso 68 kilos, complexión delgado a robusto, grupo sanguíneo "O" positivo, cabello negro, lacio, corto, grueso y escaso, barba y bigote escaso, cabeza redonda, ojos café oscuro, orejas grandes, mentón ovalado, nariz mediana, cejas escasas o pobladas, [redacted] escasas, frente mediana, boca mediana comisuras horizontales, tez moreno claro, **señas particulares:** cicatriz en tobillo lado externo, derecho, ovalado, liso y un poco más oscuro que la piel de 6 centímetros, cicatriz superior posterior en cabeza le dan 3 puntadas, no le crecía el cabello, de tono más claro que la piel y cicatriz grande en el cuello, mancha de nacimiento de 2.5 centímetros en forma ovalada en base de cuello, lado derecho, **historia médica**: fractura de pie lado derecho, tiene dificultad para caminar, alergia, erupciones epidérmicas en el are naso labial (área del bigote), dolor en tobillo y menos movilidad en dedo medio de mano, **vestimenta:** pantalón talla 30, playera mediana tipo polo o con cuello V, tenis negros o azul marino o blancos, marca puma con agujeta negra número 26.5, anillo color gris liso no grabado, mochila roja con gris sencilla con asas de tela, escapulario en tela imagen de Jesucristo.

22. **JONÁS TRUJILLO GONZÁLEZ, sobrenombre "El Benis", de 20 años de edad cuando fue visto por última vez**, con fecha de nacimiento el día 29 de Marzo de 1994, **media filiación:** 1.80 metros de estatura, pesa de 98 a 100 kilos, complexión robusta, grupo sanguíneo "O" positivo, cabello oscuro, chino, grueso y abundante, lo usa rapado, barba muy escasa, cabeza redonda, ojos negros, café oscuro ovalados, orejas cuadradas, separadas del cráneo, mentón partido, nariz delgada.

[redacted]

ART.110
FRACC. V,VII
LFTAIP
MOTIVACIÓN 1

ART. 113
FRACC I LFTAIP
MOTIVACION 2

cara ovalada, boca chica, labios medianos, cejas pobladas, separadas y arqueadas, comisuras horizontales, tez moreno claro, **señas particulares:** una cicatriz entre el cuello y la barbilla, en la ceja izquierda cerca de la cien por pedrada a los 10 años, hundida de color más claro que la piel de 1 centímetro forma ovalada, fractura de tobillo izquierdo le ponen férula, posteriormente se raspa, **historia médica**: migrañas, fractura tobillo izquierdo a los 8 o 9 años y torcedura de tobillo derecho en Agosto del 2014, **vestimenta:** pantalón de mezclilla talla 36 o pants negro, sudadera azul fuerte, cuello redondo, con letras negras al frente talla "G", zapato tipo huarache color café, tiras cruzadas con correa y cinturón de lona, suela de llanta número 9, mochila tejida a mano de colores.

23. **JORGE ALVAREZ NAVA, sobrenombre "El Chahelo", de 29 años de edad cuando fue visto por última vez,** con fecha de nacimiento el dia 23 de Septiembre de 1985, **media filiación:** estatura de 1.80 metros, peso 79 kilos, complexión robusto, grupo sanguíneo "B" negativo, cabello negro y lacio, vello facial abundante, vello corporal vellosidad en las piernas, cabeza ovalada, ojos grandes de color café oscuro, orejas medianas, mentón redondo, nariz mediana respingada, cara redonda, frente pequeña, boca [illegible] y labios pequeños, comisuras horizontales, cejas pobladas horizontales separadas, tez blanca, **señas particulares:** una cicatriz vertical bajo el ojo derecho, **historia médica**: cicatriz en cuenca de ojo derecho de 2 centímetros, accidente a los 8 años, sinusitis, alergia al polvo y 2 orificios en la oreja, **vestimenta:** pantalón de mezclilla talla 32, playera tipo polo manga corta talla mediana, sudadera [illegible] de cierre al frente con capucha y bolsas a los lados talla mediana, calzado huaraches talla 9, se desconoce mayores datos de la vestimenta.

[illegible]
Derechos Humanos
vicios a la Comunidad
restigación

24. **JORGE ANÍBAL CRUZ MENDOZA, de 19 años de edad cuando fue visto por última vez,** con fecha de nacimiento el dia 14 de Agosto de 1995, **media filiación:** estatura de 1.65 metros, de peso 60 kilos, complexión delgado, cabello negro, corto y lacio abundante, cabeza ovalada, ojos chicos de color café oscuros y ovalados, orejas pequeñas, mentón cuadrado, nariz chata y gruesa, tez moreno claro, **señas particulares:** cicatriz en un brazo de forma circular de 1 centímetro, estrías en la espalda y cicatriz redonda en pie derecho de 3 centímetros en el labio superior de forma lineal de 5 centímetros en el abdomen de forma circular de 3 centímetros, mancha de nacimiento en el costado izquierdo del estómago en forma de ovalo horizontales de 5 centímetros de tono oscuro, **historia médica**: absceso en uno de sus brazos y uña del dedo pulgar de uno de sus pies esta levantada y mal formada, **vestimenta:** pantalón de mezclilla talla 28, playera chica, sudadera chica, tenis blancos con logotipo de puma color negro, talla 26, cinturón negro de cuero, se desconocen mayores datos de la vestimenta.

[illegible]

[redacted]

ART.110
FRACC. V,VII
LFTAIP
MOTIVACIÓN 1

ART. 113
FRACC I LFTAIP
MOTIVACION 2

25. **JORGE ANTONIO TIZAPA LEGIDEÑO, de 20 años de edad cuando fue visto por última vez,** fecha de nacimiento el 7 de Junio de 1994. **media filiación:** estatura 1.78/1.85 metros. peso 80 kilos. complexion delgado. grupo sanguineo "ORH" positivo. cabello negro. lacio con corte a rapa. sin barba ni bigote. cabeza ovalada. ojos medianos de color negros. orejas grandes. mentón redondo. nariz grande chata. cejas pobladas. arqueadas y próximas. comisura horizontal y frente mediana. tez moreno, **señas particulares** manchas negras en brazos. cicatriz debajo de la rodilla izquierda y cicatriz por acné en ambos brazos. un tatuaje en forma de corazón entre el dedo indice y el pulgar de 2 centimetros. perforacion en la oreja derecha. **historia médica**: lesión del dedo pulgar de mano derecha por caida de motocicleta. influenza (gripe de manera constante). **vestimenta:** playera amarilla talla mediana. pantalón de mezclilla azul talla 34. tenis de color rojo marca Pirma del número 27.5.

26. **JOSÉ ÁNGEL CAMPOS CANTOR, sobrenombre "El tripa", de 33 años de edad cuando fue visto por última vez,** con fecha de nacimiento 31 de Mayo de 1982. **media filiación:** estatura 1.70 metros. peso 60 kilos. complexión delgado. cabello negro. lacio. cara cuadrada. ojos medianos de color negro. orejas medianas. mentón cuadrado. nariz mediana. espigada. frente mediana. boca mediana. comisuras horizontales. cejas pobladas. tez moreno claro. **señas particulares:** cicatriz pequeña en la cabeza. en la parte occipital posterior. cicatrices lexas (por escoriaciones) en piernas. dos lunares en el cuello del lado derecho a la altura de la nuca. perforación en la oreja izquierda. **historia médica**: golpes en la cadera del lado derecho. lesiones en articulaciones. (antecedentes) viruela y sarampión. **vestimenta:** playera rayas blancas sobre fondo naranja talla mediana. pants gris. rayas blancas a los costados. huaraches número 26.

27. **JOSÉ ÁNGEL NAVARRETE GONZÁLEZ, sobrenombre "El pepe", de 18 años de edad cuando fue visto por última vez,** con fecha de nacimiento el dia 19 de Diciembre de 1996. **media filiación;** estatura de 1.80 metros. peso de 56 a 60 kilos. complexión delgado. grupo sanguineo "ORH" positivo. cabello negro. corto y ondulado abundante. vello facial escaso. cabeza ovalada. ojos café oscuro. orejas medianas pegadas. mentón cuadrado. nariz espigada afilada base ancha. cejas pobladas. labios grandes y boca grande. tez blanca. **señas particulares:** se duplica la información con Joshivani Guerrero de la Cruz/ cicatriz espalda lado derecho de forma circular de color café de 2 centimetros y una cicatriz en el brazo izquierdo por mordida de perro. un lunar en la espalda. lado derecho de forma circular de aproximadamente dos centimetros en color café y otro en cadera de cinco centimetros. **historia médica:** dolor de articulaciones en rodillas. **vestimenta**: pantalón mezclilla talla 30. playera chica. huaraches de piel gruesa cruzados. talla 25.

[redacted]

ART.110
FRACC. V,VII
LFTAIP
MOTIVACIÓN 1

ART. 113
FRACC I LFTAIP
MOTIVACION 2

28. **JOSÉ EDUARDO BARTOLO TLATEMPA, edad 18 años cuando se le vio por última vez,** con fecha de nacimiento el 13 de Octubre de 1995, **media filiación:** 1.75 a 1.80 metros de estatura, de peso 74 a 78 kilos, complexión media/delgada, cabello negro, corto, quebrado, grueso y abundante, barba y bigote escasos, cabeza ovalada, ojos café oscuro, tamaño normal/tamaño mediano, color café oscuro y ovalados, orejas tamaño mediano, lóbulo separado, mentón ovalado, nariz grande base ancha y gruesa, frente mediana, labios gruesos y cejas medianas, tez moreno claro, **señas particulares** c[illegible]z en el tercio anterior de la espalda de forma ovalada de 7 centímetros y en el parpado inferior tercio externo de ojo izquierdo en forma lineal, **historia médica:** fractura en el antebrazo derecho de cubito y de húmero, el segundo dedo del pie es más grande que el dedo gordo, se inflama articulación de codo izquierdo, **vestimenta:** playera tipo polo color azul turquesa, talla mediana y un pantalón negro o azul de mezclilla talla 34, boxers medianos.

29. **JOSÉ LUIS LUNA TORRES, sobrenombre "el pato", de 21 años de edad cuando fue visto por última vez,** de fecha de nacimiento el 13 de Septiembre de 1993, **media filiación:** 1.63 metros de estatura, con un pe[illegible] 58 kilos, complexión delgado/medio, grupo sanguíneo "ORH" positivo, cabello ondulado, [illegible] abundante, corto y bigote escaso, cabeza ovalada, ojos rasgados de color café/tamaño chico [illegible] color café oscuro, mentón ovalado, nariz larga/base ancha, forma aguileña, cejas pobladas, bo[illegible] mediana, tez moreno claro, **señas particulares:** una cicatriz a la altura de las cejas [illegible] parte media, un lunar en la nariz del lado izquierdo y en la barbilla/nariz región zigomática derecha, región geniana lado izquierdo, **historia médica:** lumbalgia, ampollas en manos, **vestimenta:** pants gris y huaraches del número 26.

30. **JOSHIVANI GUERRERO DE LA CRUZ, de 19 años de edad cuando fue visto por última vez,** de fecha de nacimiento el día 15 de Febrero de 1995, **media filiación:** estatura 1.73 a1.78 metros, peso 65 kilos, complexión delgado, cabello lacio negro, grueso y corto, cabeza ovalada, ojos tamaño pequeño de color café claro, orejas grandes y pegadas/medianas, mentón ovalado, nariz mediana base ancha, cejas pobladas, arqueadas, separadas, boca mediana, labios medianos, comisuras horizontales, tez blanca, **señas particulares:** cicatriz en la ceja izquierda por caída de cabello, un lunar atrás de la oreja izquierda, lóbulo izquierdo perforado, cejas cortadas (ambas), **historia médica:** lesión en tobillo derecho y gastritis, **vestimenta:** pantalón talla 28, playera mediana, tenis de tela de color negro del número 27.

31. **JULIO CÉSAR LÓPEZ PATOLZIN, de 25 años de edad fue visto por última vez,** de fecha de nacimiento el día 29 de Enero de 1989, **media filiación:** estatura 1.65 metros, peso 63 kilos, complexión delgado, grupo sanguíneo "ORH" positivo, cabello negro, lacio con corte a rapa, vello

[redacted]

ART.110
FRACC. V,VII
LFTAIP
MOTIVACIÓN 1

ART. 113
FRACC I LFTAIP
MOTIVACION 2

facial barba y bigote escaso, cabeza redonda, ojos color café tamaño mediano/chicos, oscuro y ovalados, orejas medianas, mentón redondo, nariz chata/gruesa, frente mediana, cejas pobladas, tez moreno claro, **señas particulares**: un lunar en la oreja, una perforación en la oreja, **historia médica**: se calló en camión de volteo, lesión en columna, desviación de espalda, **vestimenta**: pants azul marino, con talla 34, camiseta tipo polo con rayas amarillas horizontales, franjas delgadas, azul cielo, tenis deportivos del número 26.5.

32. **LEONEL CASTRO ABARCA, de 18 años de edad cuando fue visto por última vez**, de fecha de nacimiento el día 6 de Marzo de 1996, **media filiación**: estatura 1.70 metros, peso 55 kilos, complexión delgado, cabello corto de color negro y lacio, vello facial bigote escaso, cabeza redonda, ojos negros, orejas medianas, mentón redondo, nariz grande y ancha, tez moreno, **señas particulares**: cicatriz horizontal de 2 a 3 centímetros del costado izquierdo de la columna, cicatriz en forma de "L" en pectoral derecho de 4 centímetros, **vestimenta**: playera verde, manga larga, cuello tipo V, diseño de venado color negro en pectoral izquierdo, pantalón de mezclilla azul obscuro talla 28, con cierres en bolsas de los costados y bolsas de costado a la altura de las rodillas, tenis negros Nike del número 8.

33. **LUIS ÁNGEL ABARCA CARRILLO, sobrenombre "Amilzingo", de 17 años de edad cuando fue visto por última vez**, de fecha de nacimiento el día 12 de Octubre de 1996, **media filiación**: estatura 1.60/1.65 metros, peso 40 kilos, complexión delgado, cabello negro, lacio y corto, vello facial barba rasurada con bigote, cabeza redonda, ojos negros tamaño mediano/chicos de color negro, orejas grande y ovaladas, mentón ovalado, nariz chata/recta base media, frente mediana, cejas pobladas, tez moreno claro, **señas particulares**: marcas de acné en el rostro, cicatriz en la fosa iliaca derecha, lineal de 15 centímetros, **historia médica**: dolores frecuentes de cabeza y padecia del apéndice, **vestimenta**: pantalón de mezclilla color azul talla 30, playera azul, zapatos de color negro del número 26.

34. **LUIS ÁNGEL FRANCISCO ARZOLA, sobrenombre "cochilandia o cochiloco", de 19 años de edad cuando fue visto por última vez**, de fecha de nacimiento el día 31 de Octubre de 1993, **media filiación**: estatura 1.70/1.53 metros, peso de 50 a 60 kilos, complexión delgado, cabello negro, liso con corte a rapa, vello facial sin barba ni bigote, cabeza redonda, ojos negros tamaño mediano/ovalados color café oscuro, orejas grandes, lóbulo separado, mentón ovalado, nariz achatada/mediana y recta, frente mediana, cejas semipobladas, boca mediana, labios medianos, tez moreno claro, **señas particulares**: cicatriz pequeña arriba de la ceja izquierda/lado derecho en forma

[redacted]

ART.110
FRACC. V,VII
LFTAIP
MOTIVACIÓN 1

ART. 113
FRACC I LFTAIP
MOTIVACION 2

lineal. un lunar en la boca del lado izquierdo. **vestimenta:** pantalón de mezclilla talla 32. playera mediana de cuello redondo manga corta talla chica. calzado del número 26.

35. **MAGDALENO RUBÉN LAURO VILLEGAS, sobrenombre "Magda" de 19 años de edad cuando fue visto por última vez,** de fecha de nacimiento el día 8 de Septiembre de 1995. **media filiación:** Estatura 1.55 metros. peso 62 kilos. complexión delgado. cabello color oscuro. quebrado y corto grueso y abundante. vello facial barba y bigote escaso. cabeza ovalada. ojos medianos color oscuros y ovalados. orejas medianas. mentón ovalado. nariz gruesa ligeramente inclinada. frente mediana. cejas pobladas. boca grande. labios medianos. tez moreno claro. **señas particulares:** cicatriz en el labio a causa de una cirugía. lunar o mancha en el pecho de lado izquierdo amorfa de 1 centímetro. **vestimenta:** pantalón azul marino de vestir talla 28. playera guinda manga corta con dibujos en color amarillo talla 28. calzado huarache de color café del número 25.
36. **MARCIAL PABLO MIRANDA; de 26 años de edad cuando fue visto por última vez,** de fecha de nacimiento el día [redacted] Septiembre de 1994. **media filiación:** estatura 1.60/1.64 metros. peso 62 kilos. complexión [redacted] cabello negro. grueso. abundante y lacio. cabeza ovalada. ojos color negro. orejas medianas ovaladas. mentón ovalado. nariz recta base ancha. frente amplia. cejas pobladas. boca mediana. labios delgados. tez moreno claro. **vestimenta:** pants gris. tenis de color blanco con azul del número 26 o 26.5 rayas cortos. calcetín largo. cinturón negro de piel con hebilla chica. gorra blanca con letras [redacted]
37. **MARCO ANTONIO GÓMEZ MOLINA, de 21 años de edad cuando fue visto por última vez,** de fecha de nacimiento el día 8 de Febrero de 1993. **media filiación:** estatura 1.75 metros. peso 57 kilos. complexión delgado. grupo sanguíneo "ARH" positivo. cabello de color negro. lacio. abundante y con corte a rapa. vello facial barba y bigote rasurado. cabeza ovalada. ojos pequeños de color café. orejas medianas y separadas. mentón cuadrado. nariz chica. base ancha. tez moreno claro. **señas particulares:** escoriaciones en hombro izquierdo. entre 10 y 15 centímetros a la mitad de brazo. un lunar en la mano izquierda de 2 centímetros. lunar entre nariz y labio de 1 centímetro. ojo derecho mancha negra. **historia médica**: dolor de articulaciones en rodilla. **vestimenta:** pantalón de mezclilla azul marino talla 32. playera negra de manga larga talla 36. calzado del número 28.
38. **MARTÍN GETSEMANY Y/O MARTÍN GETSEMANI SÁNCHEZ GARCÍA, de 20 años de edad cuando fue visto por última vez,** de fecha de nacimiento el día 10 de Agosto de 1994. **media filiación:** estatura 1.72 metros. peso 67 a 70 kilos. complexión delgado. grupo sanguíneo "BRH" positivo. cabello color negro. lacio y rapado. vello facial escaso. cabeza ovalada. ojos color negro. medianos. orejas medianas. mentón cuadrado. nariz grande. base ancha. tez moreno claro. **señas**

[redacted]

ART.110
FRACC. V,VII
LFTAIP
MOTIVACIÓN 1

ART. 113
FRACC I LFTAIP
MOTIVACION 2

PGR

particulares: acné en la espalda alta, cicatriz en pie de lado izquierdo de 2 centímetros, cicatrices en rodilla, dos lunares de lado derecho de la cara a la altura del pómulo, 3 lunares en abdomen pequeños en forma de triángulo, en la boca del estómago. **historia médica**: torcedura de tobillo, por accidente (no se sabe cuál tobillo) antecedente (fiebre tifoidea) **vestimenta:** pantalón talla 32, playera talla chica, zapato tipo tenis blancos con franja naranja talla 26.5.

39. **MAURICIO ORTEGA VALERIO, de 18 años de edad cuando fue visto por última vez**, de fecha de nacimiento el día 21 de Mayo de 1996, **media filiación:** estatura 1.55/1.67 metros, peso 67 a 68 kilos, complexión delgado/medio, cabello negro, lacio, abundante, vello facial sin barba ni bigote, vello corporal escaso, cabeza ovalada, ojos medianos y de color negro, orejas grandes, lóbulo adherido, mentón ovalado, nariz recta chata, ceja poblada, frente mediana, boca mediana, labios medianos, tez moreno claro, **señas particulares:** cicatriz a un costado de tobillo sin especificar lateralidad,un lunar en la barbilla/lunar en la mejilla derecha, lunar y de color café, **vestimenta:** pantalón gris mezclilla, playera tipo polo manga corta, raya horizontales color crema, huarache calzado talla 26.

40. **MIGUEL ÁNGEL HERNÁNDEZ MARTÍNEZ, sobrenombre "Botita", de 28 años de edad cuando fue visto por última vez,** de fecha de nacimiento el día 29 de Septiembre de 1986, **media filiación:** estatura 1.60 metros, peso 80 kilos, complexión robusto, grupo sanguíneo "A" cabello negro, lacio con corte a rapa, vello facial barba y bigote, patillas largas, cabeza ovalada, ojos medianos de color café oscuro, orejas largas, mentón redondo, nariz achatada, tez moreno claro, **señas particulares:** cicatriz quirúrgica en el pie, en pierna izquierda se hizo injerto a la altura de la pantorrilla, se rompió tendones de la pierna izquierda, **historia médica:** atropellamiento por tráiler, se infecta herida, le hacen injerto en enceinc, una bola a lado de la ceja izquierda, **vestimenta:** playera verde, chaleco negro, tenis color café del número 6.5, pantalón azul mezclilla.

41. **MIGUEL ÁNGEL MENDOZA ZACARÍAS, sobrenombre "El Miclo", de 33 años de edad cuando fue visto por última vez,** de fecha de nacimiento el día 2 de Septiembre de 1981, **media filiación:** estatura 1.60 metros, peso 51 kilos, complexión delgado, cabello negro, lacio, con corte a rapa, vello facial barba y bigote rasurado, cabeza ovalada, ojos negros de tamaño mediano (carnosidad en el ojo izquierdo), orejas medianas, mentón ovalado, nariz achatada, grande, boca mediana, labios medianos, cejas pobladas, frente mediana, tez moreno claro, **señas particulares:** cicatriz quirúrgica por fractura en pie, presenta varilla y tornillos, perforación en la oreja izquierda, **historia médica**: en pierna derecha colocación de tornillo, **vestimenta:** playera negra, pantalón azul de mezclilla talla 28, tenis negros, con suela blanca del número 6.5 o 7.

[redacted]

ART.110
FRACC. V,VII
LFTAIP
MOTIVACIÓN 1

ART. 113
FRACC I LFTAIP
MOTIVACION 2

42. **SAÚL BRUNO GARCÍA, sobrenombre "Chicharrón", de 18 años de edad cuando fue visto por última vez,** de fecha de nacimiento el día 24 de Febrero de 1995. **media filiación:** estatura 1.60 metros. peso 63 kilos. complexión delgado/mediano. vello facial barba y bigote. cabello negro. ondulado con corte a rapa. cabeza ovalada. ojos medianos de color café claros ovalados. orejas ovaladas. mentón cuadrado. nariz achatada. delgada. tez moreno claro. ceja poblada. frente mediana. boca mediana. labios medianos. **señas particulares:** cicatriz en la ceja de lado izquierdo. en el cuello y en la ceja izquierda. **historia médica**: le falta el dedo anular no especifica cual mano. abarca la falange y no puede mover el dedo medio. **vestimenta:** pantalón talla 28 a 30. playera mediana. tenis café [redacted] número 26.5. cinta negra en cuello.

43. **BERNARDO FLOR[redacted]ALCARAZ, de 21 años de edad cuando fue visto por última vez,** de fecha de nacimiento [redacted] de Mayo de 1993. **media filiación:** estatura 1.65/1.76 metros. peso 80 a 90 kilos. complexión [redacted] grupo sanguíneo "S" cabello color negro. corto y lacio. ojos medianos de color café oscuro/[redacted]mo grande. orejas medianas. mentón redondo. nariz aguileña grande y chata. tez moreno claro/blanco. **señas particulares:** cicatriz en la ceja derecha. lunar en la parte de la cadera del lado derecho. [redacted] en forma de mancha en el pecho. en el tórax presenta un lunar en forma de manita de gato. **historia médica**: hipertensión arterial y tiene un granito en el oído derecho/tragus anterior de la oreja del lado derecho dividido en 2 secciones. **vestimenta:** Pantalón talla 36. playera grande. tenis converse de bota color azul marino del número .

*Aplicando al presente el **artículo 215 del Código Nacional de Procedimientos Penales, en el que se establece: "...Obligación de suministrar información.** Toda persona o* **servidor público está obligado a proporcionar oportunamente la información que requieran el Ministerio Público y la Policía** *en el ejercicio de sus funciones de investigación de un hecho delictivo concreto...". "...En caso de incumplimiento, se incurrirá en responsabilidad y será sancionado de conformidad con las leyes aplicables...".*

Información y documentación que deberá ser remitida a esta Instalaciones, en el término anteriormente señalado, citando que esta Mesa tiene como número telefónico [redacted] y con correo electrónico de la suscrita [redacted]

[redacted]

ART.110
FRACC. V,VII
LFTAIP
MOTIVACIÓN 1

ART. 113
FRACC I LFTAIP
MOTIVACION 2

PGR

No omito manifestar a usted, que dicha información fue requerida mediante oficio número 1761/2016 de fecha 18 de agosto de dos mil dieciséis y recibido el día veinticuatro de agosto de dos mil dieciséis.

Sin otro particular, reitero a usted, mi más distinguida de mis consideraciones.

A T E N T A M E N T E.
SUFRAGIO EFECTIVO. NO REELECCIÓN.
EL C. AGENTE DEL MINISTERIO PÚBLICO DE LA FEDERACIÓN EN AUXILIO DE LAS LABORES DE LA TITULAR DE LA MESA DE EXHORTOS.

[redacted]

LICENCIADO [redacted]

C.c.p. C. LIC. [redacted] ubdelegada Administrativa y a fin de que designe a personal a su cargo, para que haga entrega del presente oficio a su destinatario. PRESENTE.

[redacted]

ART.110
FRACC. V,VII
LFTAIP
MOTIVACIÓN 1

ART. 113
FRACC I LFTAIP
MOTIVACION 2

631

EXHORTO: PGR/TLAX/EXH./087/2016

- - - - - - - - - - - - ACUERDO DE RECEPCIÓN DE DOCUMENTO. - - - - - - - - - -

- - - En la Ciudad de Tlaxcala, Estado de Tlaxcala, a seis de septiembre del año dos mil dieciseis. - - - - - - - -

- - - **TÉNGASE** por recibido el oficio con número 309001410100/DIV/922 de fecha dos de septiembre del año dos mil dieciseis, signado por el Licenciado [redacted] Encargado del Despacho de la Jefatura de Servicios Jurídicos, mediante el cual informa que "... no encontraron antecedentes de haberles brindado atención médica y/o el de haber estado hospitalizados..."; documento constante de una foja útil, del cual se da fe de tener a la vista en términos del artículo 208 del Código Federal de Procedimientos Penales. - - - - - - - - - - -

MÉXICO
GOBIERNO DE LA REPÚBLICA

DELEGACIÓN ESTATAL EN TLAXCALA
JEFATURA DE SERVICIOS JURIDICOS
DEPARTAMENTO CONTENCIOSO

IMSS

[redacted] PROCURADURIA GENERAL DE LA REPUBLICA
09 SEP 2016
DELEGACION TLAXCALA
OFICIALIA DE PARTES

Oficio Número.- 309001410100/DIV/922
Tlaxcala, Tlax., septiembre 02, 2016
Exhorto.- PGR/TLAX/EXH/87/2016

Lic. [redacted]
Agente del Ministerio Público de la Federación
Titular de la Mesa de Exhortos
Dependiente de la Procuraduría General de la República, Delegación Tlaxcala.

Me refiero a su oficio [redacted]/2016, de fecha 18 de agosto de 2016, recibido en oficialía de partes de la Delegación Estatal del Instituto Mexicano del Seguro Social el 22 de agosto de 2016, mediante el cual, solicita se le informe si este Instituto cuenta con antecedentes de internación o atención médica proporcionada a las personas de nombres **ABEL GARCÍA HERNÁNDEZ, ABELARDO VÁZQUEZ PENITEN, ADÁN ABRAJÁN DE LA CRUZ, ALEXANDER MORA VENANCIO, ANTONIO SANTANA MAESTRO, BENJAMÍN ASCENCIO BAUTISTA, CARLOS IVÁN RAMÍREZ VILLAREAL, CARLOS LORENZO HERNÁNDEZ MUÑOZ, CÉSAR MANUEL GONZÁLEZ HERNÁNDEZ, CHRISTIAN ALFONSO RODRÍGUEZ TELUMBRE, CHRISTIAN TOMÁS COLÓN GARNICA, CUTBERTO ORTIZ RAMOS, DORIÁN GONZÁLEZ PARRAL, JORGE LUIS GONZÁLEZ PARRAL, EMILIANO ALEN GASPAR DE LA CRUZ, EVERARDO RODRÍGUEZ BELLO, FELIPE ARNULFO ROSA, GIOVANNI GALINDREZ GUERRERO, ISRAEL CABALLERO SÁNCHEZ, ISRAEL JACINTO LUGARDO, JESÚS JOVANY RODRÍGUEZ TLATEMPA, JONÁS TRUJILLO GONZÁLEZ, JORGE ÁLVAREZ NAVA, JORGE ANÍBAL CRUZ MENDOZA, JORGE ANTONIO TIZAPA LEGIDEÑO, JOSÉ ÁNGEL CAMPOS CANTOR, JOSÉ ÁNGEL NAVARRETE GONZÁLEZ, JOSÉ EDUARDO BARTOLO TLATEMPA, JOSÉ LUIS LUNA TORRES, JOSHIVANI GUERRERO DE LA CRUZ, JULIO CÉSAR LÓPEZ PATOLZIN, LEONEL CASTRO ABARCA, LUIS ÁNGEL ABARCA CARRILLO, LUIS ÁNGEL FRANCISCO ARZOLA, MAGDALENO RUBÉN LAURO VILLEGAS, MARCIAL PABLO BARANDA, MARCO ANTONIO GÓMEZ MOLINA, MARTÍN GETSEMANY Y/O MARTÍN GETSEMANI SÁNCHEZ GARCÍA, MAURICIO ORTEGA VALERIO, MIGUEL ÁNGEL HERNÁNDEZ MARTÍNEZ, MIGUEL ÁNGEL MENDOZA ZACARÍAS, SAÚL BRUNO GARCÍA y BERNARDO FLORES ALCARAZ**; al respecto, me permito informarle que se consultó a las diversas Unidades Médicas Hospitalarias de la Delegación Estatal en Tlaxcala del Instituto

ART. 110
FRACC. V,VII
LFTAIP
MOTIVACIÓN 1

ART. 113
FRACC I LFTAIP
MOTIVACION 2

Mexicano del Seguro Social, no encontrando antecedentes de haberles brindado atención médica y/o el de haber estado hospitalizados.

[redacted] aludo.

[redacted]

PROCURADURÍA
Subprocuradur
Prevención del Delit
Oficina c

PGR

Subprocuraduría de Control Regional
Procedimientos Penales y Amparo
Delegación Estatal Tlaxcala
Mesa de Exhortos

633

EXHORTO: PGR/TLAX/EXH./087/2016

- - - - - - - - - - - - ACUERDO DE RECEPCIÓN DE DOCUMENTO. - - - - - - - - - -

- - - En la Ciudad de Tlaxcala, Estado de Tlaxcala, a seis de septiembre del año dos mil dieciséis. - - - - - - - - - -

- - - **TÉNGASE** por recibido el oficio con número 5018/197/2016 de fecha seis de julio del año dos mil dieciséis, signado por el Licenciado [redacted] Jefe del Departamento de Asuntos Jurídicos de la Secretaría de Salud y OPD Salud de Tlaxcala, mediante el cual informa "...que se ordenó la realización de búsquedas minuciosas en las libretas de registros e cada una de las Unidades Médicas Hospitalarias de Segundo y Primer Nivel de esta Secretaría de Salud y OPD Salud de Tlaxcala, **sin encontrar registro alguno de las personas que enlista en su oficio antes mencionado....**"; documento constante de una foja útil y tres anexos, de los cuales se da fe de tener a la vista; en términos del artículo 208 del Código Federal de Procedimientos Penales. - - - - - - - - - - -

TLAXCALA
GOBIERNO DEL ESTADO
2011 - 2016

SALUD DE TLAXCALA
Dirección General
Departamento de Asuntos Jurídicos

634

NUM. OFICIO:	5018/197/2016

Chiautempan, Tlaxcala; a 06 de julio de 2016

LICENCIADA [redacted]
AGENTE DEL MINISTERIO PÚBLICO DE LA FEDERACION
TITULAR DE LA MESA DE EXHORTOS
P R E S E N T E.

En atención a su oficio número 1818/2016 de fecha 02 de septiembre del presente año, derivado del exhorto número PGR/TLAX/EXH./87/2016, anexo al presente remito a usted copia simple de los oficio **5018/192/2016 de fecha 31 de agosto de 2016,** oficio número **5018/887/E.S./DAPS/2016** de fecha 29 de agosto del 2016, signado por la Dra. [redacted] Directora de Atencion Primaria a la Salud y oficio número **5018/DG/[illegible]/2016** de fecha 29 de agosto de 2016, signado por el Dr. [redacted] Jefe del Departamento de Hospitales, mediante los cuales ya se dio contestación a su oficio número **1761/2016** de fecha 18 de agosto del año en curso, lo anterior para los tramites a que haya lugar.

Sin otro particular, hago propicia la ocasión para enviarle un cordial saludo.

[redacted]

SALUD DE TLAXCALA

C.C.P. ARCHIVO

PROCURADURIA GENERAL DE LA REPUBLICA
RECIBIDO
06 SEP 2016
9:01
DELEGACION TLAXCALA
OFICIALIA DE PARTES

Ignacio Picazo Nte. No. 25
Col. Centro Chiautempan, Tlax. C.P. 90800
Telefonos: (246) 46 2 10 60, ext. 8056

ART.110
FRACC. V,VII
LFTAIP
MOTIVACIÓN 1

ART. 113
FRACC I LFTAIP
MOTIVACION 2

TLAXCALA
GOBIERNO DEL ESTADO
2011 - 2016

SALUD DE TLAXCALA
Dirección General
Departamento de Asuntos Jurídicos

635

NUM. OFICIO:	5018/192/2016

Chiautempan, Tlaxcala; a 31 de agosto de 2016.

PROCURADURIA GENERAL DE LA REPUBLICA
RECIBIDO
01 SE
DELEGACION
OFICIALIA D

LICENCIADA [redacted]
AGENTE DEL MINISTERIO PÚBLICO DE LA FEDERACION
TITULAR DE LA MESA DE EXHORTOS
P R E S E N T E.

En atención a su oficio número 1761/2016 de fecha 18 de agosto del p año, derivado del exhorto número PGR/TLAX/EXH./87/2016, anexo al presente r usted oficio número **5018/887/E.S./DAPS/2016** de fecha 29 de agosto del 2016, signado por la Dra. [redacted] Directora de Atencion Primaria a la Salud y oficio número **5018/DS/1158/2016** de fecha 29 de agosto de 2016, signado por el Dr. [redacted] Jefe del Departamento de Hospitales, mediante los cuales informan que se ordenó la realización de búsquedas minuciosas en las libretas de registros de cada una de las Unidades Médicas Hospitalarias de Segundo y Primer Nivel de esta Secretaria de Salud y OPD Salud de Tlaxcala, **sin encontrar registro alguno de las personas que enlista en su oficio antes mencionado,** lo anterior para los tramites a que haya lugar.

Sin otro particular, hago propicia la ocasión para enviarle un cordial saludo.

[redacted]

DE
TLAXCALA

C.C.P. ARCHIVO

Ignacio Picazo Nte. No. 25
Col. Centro Chiautempan, Tlax. C.P. 90800
Teléfonos: (246) 46 2 10 60, ext. 8056

ART.110
FRACC. V,VII
LFTAIP
MOTIVACIÓN 1

ART. 113
FRACC I LFTAIP
MOTIVACION 2

TLAXCALA
GOBIERNO DEL ESTADO
2011 - 2016

SALUD DE TLAXCALA
Dirección de Servicios de la Salud
Departamento de Atención Médica General

636

No. Oficio 5018/887/E.S./DAPS/2016.

Asunto: **Se envía respuesta a búsqueda de personas desaparecidas.**

Chiautempan, Tlax., agosto 29 del 2016.

C. LIC. [redacted]
JEFE DEL DEPARTAMENTO DE ASUNTOS JURIDICOS
P R E S E N T E.

Con la finalidad de dar cumplimiento a la información requerida en su oficio No.187 girado por el Departamento a su cargo, le informo que se realizó la búsqueda en las Unidades Médicas de Primer Nivel de las tres Jurisdicciones Sanitarias, no habiendo ningún registro o dato que refiera al citado oficio.

Sin otro en particular, quedo a sus órdenes.

[redacted]

M.P.A/mded.

TLAXCALA
GOBIERNO DEL ESTADO
2011 - 2016
0 AGO 2016
RECIBIDO
DEPARTAMENTO DE ASUNTOS JURIDICOS

Ignacio Picazo Nte. No. 25
Col. Centro Chiautempan, Tlax. C.P. 90800
Teléfono: (246) 46 2 10 60, ext. 8075

ART.110
FRACC. V,VII
LFTAIP
MOTIVACIÓN 1

ART. 113
FRACC I LFTAIP
MOTIVACION 2

TLAXCALA
Servicios de Salud
y Unidades Especializadas

637

No. Oficio 5018/DS/1158/2016

Santa Ana Chiautempan, Tlax, 29 de Agosto de 2016

LIC. [redacted]
SUBDIRECTOR DE ASUNTOS JURIDICOS
DEL O.P.D. SALUD DE TLAXCALA
P R E S E N T E

En referencia a su oficio No. 5018-187-2016, derivado de la solicitud de información para saber, si esta entidad Pública de Salud cuenta con algún registro de atención médica internamiento o si existe algún registro de:

LISTADO ANEXO EN NO. DE OFICIO PGR/TLAX/EXH/87/2016

Me permito informar a usted que se ordeno la realización de búsquedas minuciosas en las libretas de registros de cada una de las unidades médicas Hospitalarias pertenecientes a esta Secretaria y O.P.D. de Salud, **sin encontrar registro alguno de dichas personas.**

Sin otro particular quedo de usted.

[redacted]

TLAXCALA
31 AGO 2
RECIB
DEPARTAMENTO DE ASU

[redacted]

Ignacio Picazo Nte. N0. 25
Col. Centro Chiautempan, Tlax. C.P. 90600
Teléfonos (246) 46 2 10 60. Ext. 8078

ART. 110
FRACC. V,VII
LFTAIP
MOTIVACIÓN 1

ART. 113
FRACC I LFTAIP
MOTIVACION 2

638

PGR
PROCURADURÍA GENERAL DE LA REPÚBLICA

"2016, Año del Nuevo Sistema Penal Acusatorio"
Subprocuraduría de Control Regional
Procedimientos Penales y Amparo
Delegación Estatal Tlaxcala
Mesa de Exhortos

PROCURADURÍA GENERAL DE JUSTICIA DEL ESTADO DE TLAXCALA
RECIBIDO
19 SEP 2016
OFICIALÍA DE PARTES COMÚN
HORA 10:15

04019
PROCURADURÍA GENERAL DE LA REPÚBLICA
SUBD[redacted]
RECIBIDO
TLAXCALA, TLAX.

[redacted]

OFICIO: 2164/2016

EXHORTO: PGR/TLAX/EXH./87/2016

Tlaxcala, Tlax; a 13 de septiembre del 2016

ASUNTO: SE SOLICITA INFORMACIÓN CON CARÁCTER DE URGENTE.

C. LIC. [redacted]
JEFA DEL DEPARTAMENTO DE INVESTIGACIÓN DEL DELITO, DE LA PROCURADURÍA GENERAL DE JUSTICIA DEL ESTADO DE TLAXCALA
Libramiento Poniente S/N, Col. [illegible]TLAX,
Tlaxcala, Tlaxcala.
PRESENTE.

Con fundamento en lo dispuesto por los artículos 21 y 102 apartado "A" del a Constitución Política de los Estados Unidos Mexicanos, [illegible] 4° fracción I Inciso A), 168, 180, 206 y demás relativos y aplicables del Código Federal de Procedimientos Penales, 10 fracción X, 22 fracción II, de la Ley Orgánica de la Procuraduría General de la República, así como 102 del Reglamento de la Ley Orgánica de la Procuraduría General de la República, y en atención al diverso número 1060/2014 de fecha 25 de agosto de 2016, signado por la Licenciada [redacted] Subjefa del Departamento de Investigación del Delito, Región Sur de la Procuraduría General de Justicia el Estado de Tlaxcala, me permito solicitar a usted su colaboración con la finalidad de que gire sus apreciables instrucciones a quien corresponda, para que **remita** a esta Autoridad Ministerial, en un término **DE DOS DÍAS** contados a partir de la recepción del presente oficio:

1.- Copia certificada **del acta circunstanciada número 3217/2014/TLAX-2**, en el cual se encuentra relacionado el **C. Cesar Manuel González Hernández**

ART.110
FRACC. V,VII
LFTAIP
MOTIVACIÓN 1

ART. 113
FRACC I LFTAIP
MOTIVACION 2

PGR
PROCURADURÍA GENERAL DE LA REPÚBLICA

Subprocuraduría de Control [illegible]
Procedimientos Penales y Amparo
Delegación Estatal Tlaxcala
Mesa de Cheques

Documentación que deberá ser remitida a esta Instalaciones, en el término anteriormente señalado. citando que esta Mesa tiene como número telefónico [redacted] y con correo electrónico [redacted]

Sin otro particular, reitero a usted, mi más distinguida de mis consideraciones.

A T E N T A M E N T E.
SUFRAGIO EFECTIVO. NO REELECCIÓN.
LA C. AGENTE DEL MINISTERIO PÚBLICO DE LA FEDERACIÓN
TITULAR DE LA [redacted]

LICENCIADA [redacted]

PROCURADURÍA GE
Subprocuraduría d
Prevención del Delito y
Oficina de

C.c.p. C. LIC [redacted] **ubdelegada Administrativa.- A fin de que designe a personal a su cargo, para que haga entrega del presente oficio a su destinatario. PRESENTE.**

ART.110
FRACC. V,VII
LFTAIP
MOTIVACIÓN 1

ART. 113
FRACC I LFTAIP
MOTIVACION 2

639

EXHORTO NÚMERO.- PGR/TLAX/EXH./87/2016

ACUERDO DE DILIGENCIAS.

- - - Tlaxcala, Tlaxcala, a los trece días del mes de septiembre del año dos mil dieciséis. - - - - - - - - - - - - - - - -
- - - **EN RAZÓN** el estado que guarda el presente expediente en que se actúa, y toda vez que mediante oficio con número 1816/2016 de fecha dos de septiembre de dos mil dieciséis dirigido a la **LIC.** [redacted] Procuradora General de Justicia del Estado de Tlaxcala, mediante el cuales se requirió información, sin que a la fecha en que se actúa se haya dado cumplimiento; resultando necesario lo anterior para la debida integración del expediente. - - - - - - - - - - - - - - -

PGR

Subprocuraduría de Control Regional
Procedimientos Penales y Amparo
Delegación Estatal Tlaxcala
Mesa de Exhortos

OFICIO: 2165/2016

EXHORTO: PGR/TLAX/EXH./87/2016

Tlaxcala, Tlax; a 13 de septiembre del 2016

ASUNTO: SE SOLICITA INFORMACIÓN CON CARÁCTER DE URGENTE (RECORDATORIO).

PROCURADURIA GENERAL DE JUSTICIA DEL ESTADO
C PROCURADORA TLAXCALA
19 SEP 2016
RECIBIDO
DESPACHO

C. LIC. [redacted]
PROCURADORA GENERAL DE JUSTICIA
EN EL ESTADO DE TLAXCALA.
Libramiento Poniente S/N, [redacted] UNITLAX,
Tlaxcala, Tlaxcala.
PRESENTE.

Con fundamento en lo dispuesto por los artículos 21 y 102 apartado "A" del a Constitución Política de los Estados Unidos Mexicanos, 2 fracción II, 4° fracción I Inciso A), 168, 180, 206 y demás relativos y aplicables del Código Federal de Procedimientos Penales, 10 fracción X, 22 fracción II, de la Ley Orgánica de la Procuraduría General de la República, así como 102 del Reglamento de la Ley Orgánica de la Procuraduría General de la República, **nuevamente** solicito a usted su colaboración con la finalidad de que gire sus apreciables instrucciones a quien corresponda, para que informen a esta Autoridad Ministerial, en un término **DE 24 HORAS** contados a partir de la recepción del presente oficio:

1.- Si cuenta con **antecedentes de registro de cadáveres en calidad de desconocido** que coincida con la siguiente media filiación de: 1.- estatura de 1.62 metros aproximadamente, peso 61 kilogramos, complexión delgado, cabello negro y rasurado, cabeza redonda, orejas grandes, nariz regular base ancha "chata", tez moreno claro, ojos café oscuro, mentón redondo amplio, **señas particulares:** lunar parte externa de la pierna derecha, lunar en cuello, debajo de la oreja y perforación de lóbulo izquierdo, cicatriz de viruela en la frente, **historia médica:** tuvo viruela en la infancia, utilizo en primaria lentes para ver de lejos y dejo de usarlos, **vestimenta:** pantalón de

ART.110
FRACC. V,VII
LFTAIP
MOTIVACIÓN 1

ART. 113
FRACC I LFTAIP
MOTIVACION 2

mezclilla color azul marino talla 30, playera café obscuro, talla mediana, tenis negros talla 27 marca Converse. **2.- media filiación:** estatura de 1.68 a 1.70 metros aproximadamente, pero de 61 kilogramos, complexión delgado, cabello color negro, corto, lacio y abundante, bigote escaso, cabeza ovalada, tez moreno claro, ojos grandes, rasgados y de color negro medianos, orejas medianas y lóbulo adherido, mentón cuadrado, nariz pequeña y base ancha, cara cuadrada, frente pequeña, boca grande, labios gruesos, cejas pobladas, arqueadas y separadas, **señas particulares:** cicatriz en rodilla izquierda de aproximadamente cuatro centímetros, **historia médica**: se cae unas semanas antes de desaparecer, se hace herida en rodilla, **vestimenta:** información incompleta, pantalón de mezclilla, playera de cuello redondo, zapatos tenis de 6 ó 6.5. **3.- media filiación:** de 1.68 a 1.70 metros aproximadamente, peso 70 a 75 kilos, complexión regular, cabello rapado, oscuro, ondulado y abundante, vello facial escaso, cabeza redonda, ojos café oscuro ó color negro medianos, orejas regulares pegadas, mentón redondo, nariz grande, base ancha, tabique, tez moreno claro, frente pequeña, cara redonda, boca mediana, labios pequeños, cejas pobladas horizontales, **señas particulares:** cicatriz en la pierna de aproximadamente cuatro centímetros, no especifica lateralidad, sobre muñeca mano izquierda de un centímetro de diámetro, liso, mismo color de piel, **vestimenta:** tenis del número 7 negros, suela blanca, Nike con palomita logotipo, pantalón azul obscuro de mezclilla talla 34, playera tipo polo azul claro, franjas delgadas, horizontales blancas, talla 36 o "G", Sweater gris de estambre talla "M", listón en tobillo amarillo, cinturón.; **4.- media filiación:** 1.60 a 1.65 metros de estatura, peso de 60 kilos, complexión delgado, cabello ondulado, negro, delgado, abundante lo usa rapado, barba escasa, cabeza ovalada, ojos café oscuro, orejas regulares, mentón ovalado, nariz recta, base regular, tez moreno claro, **señas particulares:** pequeñas cicatrices en brazos y pies realizadas con machete, golpe enquistado (bolita) debajo del pezón, ambos lóbulos perforados, **historia médica:** dos cortadas de machete una en pie y otra en mano, lo golpearon jugando, tosia mucho de pequeño, la tetilla izquierda es un poco más grande que la derecha, **vestimenta:** calzaba tenis blancos del número 27, pantalón negro de mezclilla, deslavado y arrugado, camisa café cuadrada y cinturón; **5.- media filiación:** estatura de 1.60 a 1.65 metros, peso de 60 a 65 kilos, complexión regular, cabello negro, lacio con acumulación de canas, grueso, vello facial barba y bigote escaso, teñido, ojos pequeños color negro, mentón redondo, nariz chata, cara ovalada, frente pequeña, boca grande, labios medianos, cejas pobladas, horizontales separadas y comisuras horizontales, tez moreno obscuro, **señas particulares:** diversas cicatrices por acné en el rostro, espalda y brazos, **historia médica:** alérgico a las avispas, se le tapa la garganta, seca de niño, **vestimenta:** pantalón de mezclilla azul marino, talla 30 o 28, playera negra, talla mediana, manga

ART.110
FRACC. V,VII
LFTAIP
MOTIVACIÓN 1

ART. 113
FRACC I LFTAIP
MOTIVACION 2

corta, zapato negro o guarache, talla 26 y camisa mediana. 6.- **media filiación:** estatura 1.57 metros aproximadamente, pesos 55 a 60 kilos, complexión regular, cabello negro, grueso y abundante, lo usa rapado, sin barba, sin bigote, cabeza ovalada, ojos café obscuro, orejas ligeramente separadas, mentón ovalado, nariz mediana, base ancha, tez moreno, **señas particulares:** cicatriz en la cabeza (región trasera izquierda), un lunar en mentón, uno en mejilla lado izquierdo de cara, **historia médica:** levanta objeto causándole dolor en la espalda omoplato derecho, **vestimenta:** pantalón talla 28, playera señida al cuerpo, camisa chica, bóxer o trusa chica o mediana, calcetines cortos, cinturón sencillo, zapatos 6.0 a 6.5; 7.- **media filiación:** estatura 1.60 metros, peso 50 kilos, complexión regular, cabello lacio o quebrado, negro con canas lo utiliza rapado, vello facial escaso, cabeza redonda, ojos negros ovalados chicos, orejas triangulares, mentón en punta, nariz recta mediana, cara ovalada, frente mediana, boca mediana, comisuras horizontales, cejas pobladas, separados y horizontales, bolitas en pierna izquierda, tez moreno claro, **señas particulares:** raspón en cadera posterior, en pierna derecha arriba de rodilla tamaño pequeño con relieve, en cara interna de rodilla sin especificar lateralidad, en pierna derecha a la altura media del fémur larga color negra abultada, dos lunares en clavícula, separados entre 2 o 3 centímetros, con relieve sin especificar lateralidad, en hombro derecho abultado negro, en planta de pie liso, no especifica lateralidad, **historia médica:** gastritis, **vestimenta:** pantalón de mezclilla azul o negro, talla 28, playera roja sin cuello ceñida, huaraches de cuero del número 6.0, bóxer cortos y calcetines cortos. 8.- **media filiación:** 1.62 metros de estatura, peso 60 kilos, complexión regular a fornido, cabello lacio, negro, abundante y lo usa corto, vello facial escaso, ojos negros, tez moreno oscuro, **señas particulares:** cicatriz en parte posterior del hombro y cicatriz en la frente, **vestimenta:** calzado tipo mocasín número 6, shorts, pantalón; 9.- **media filiación:** estatura 1.70 a 1.75 metros aproximadamente, peso 48 kilos, complexión delgada, grupo sanguíneo "A" positivo, cabello quebrado, castaño obscuro, delgado, escaso, lo utiliza rapado, vello facial en mentón, ojos grandes color café oscuro, nariz respingada mediana, tez moreno claro, **señas particulares:** cicatriz en ceja derecha o izquierda faltándole vellosidad, entre brazo y antebrazo de 3 centímetros aproximadamente de acné en la cara, por accidente automovilístico en mano derecha dedo medio y anular, otra por quemadura por soldadura en uno de sus pies, un lunar en el pie (no especifica cual) cicatriz de acné en la espalda baja, **historia médica:** accidente motocicleta en adolescencia, gastritis esporádico; al comer picante le dolía el apéndice, oreja izquierda más grande que la derecha, como si le faltara un pedazo y más separada del cráneo; dedos índices de ambas manos, **vestimenta:** calzado del número 5.5; **10.- media filiación:** estatura de 1.85 a 1.87 centímetros, peso 67 a 70 kilos, complexión delgado, cabello negro, lacio u

ART.110
FRACC. V,VII
LFTAIP
MOTIVACIÓN 1

ART. 113
FRACC I LFTAIP
MOTIVACION 2

ondulado y corto, vello facial sin barba ni bigote, ojos medianos color café claro, orejas medianas, lóbulo adherido, mentón ovalado, nariz recta mediana y base mediana, cara ovalada, frente mediana, boca grande, labios medianos, comisuras horizontales, cejas semipobladas horizontales separadas, acné en rostro y pecho, tez moreno claro, quemado, **señas particulares:** cicatriz lineal de color blanca de dos centímetros en muslo derecho abultada, un lunar en glúteo izquierdo, pequeño, **historia médica:** uña negra por golpe en el pie no especifica lateralidad, tiene los dedos pulgares chatos, uñas pequeñas como si se le hubieran pegado, no le crecían, **vestimenta:** playera blanca, cuello tipo V mediana, huarache cruzado número 6.0 u 8.0, pantalón azul claro. **11.- media filiación:** estatura de 1.50 a 1.72 metros, peso 55 a 75 kilos, complexión regular, grupo sanguíneo "O" positivo, cabello lacio, negro y abundante, vello facial escaso, cabeza redonda, ojos negros, orejas medianas con lóbulos separados, mentón cuadrado, nariz gruesa, cara cuadrada, frente pequeña, boca mediana, labios medianos, comisuras horizontales, cejas separadas, pobladas y horizontales, tez moreno, **señas particulares:** cicatriz por quemadura en antebrazo derecho más obscura que la piel, cicatrices de varicela a un costado del ojo probablemente el derecho, **historia médica:** se realiza quemadura con plancha, accidentalmente toma gasolina dos veces, se enferma de anginas constantemente, enfermedad en intestinos o vesícula un año antes de desaparecer, **vestimenta:** tenis Nike con logotipo (paloma) del número 7.5, playera tipo polo con franjas blancas con guinda, pantalón de mezclilla azul fuerte, cinturón con figura en la hebilla de un caballo [illegible] marca Cassio: **12.- media filiación:** estatura de 1.75 metros, peso 65 a 70 kilos, complexión regular a robusta, cabello lacio, negro y corto, vello facial usa patillas largas, ojos grandes color café oscuro, medianos, ovalados y oscuros, mentón en punta, nariz chata, cara ovalada (diamante), frente mediana, boca chica, labios delgados, comisuras horizontales, cejas pobladas, separadas y arqueadas, tez moreno claro, **señas particulares:** una cicatriz debajo de la nariz, cicatriz lineal curva en la palma de la mano izquierda, **historia médica:** se le movía la articulación involucrando clavícula y omoplato, **vestimenta:** calzado tenis Adidas del número 7, pantalón de mezclilla, playera lisa. **13.- media filiación:** 1.50 a 1.55 metros de estatura, con peso de 50 kilos, complexión delgado, cabello negro, lacio y corto, lo usa rapado, vello facial escaso, ojos chicos color café oscuro, ovalados pequeños, orejas pequeñas ovaladas, mentón triangular, nariz delgada, base ancha, cara ovalada, frente mediana, boca pequeña, labios medianos, comisuras horizontales, cejas semipobladas, horizontales y separadas, tez clara, **señas particulares:** una cicatriz por quemadura en pierna con liquido con tamaño de aproximadamente un centímetro y un lunar en la parte derecha del cuello de forma circular de aproximadamente un medio centímetro, otro en región maseterina color café, tamaño de menos de un centímetro tiene dos, **historia médica:**

PROCURADURÍA GENERAL DE LA REPÚBLICA
Subprocuraduría de Control Regional
Prevención del Delito y Oficina de

ART.110
FRACC. V,VII
LFTAIP
MOTIVACIÓN 1

ART. 113
FRACC I LFTAIP
MOTIVACION 2

642

tuvo desnutrición de niño, a veces tenía problemas respiratorios, se enfermaba de fiebre, **vestimenta:** calzado huaraches número 24, pantalón de mezclilla talla 16 o 18 y cinturón. **14.- media filiación:** estatura de 1.60 a 1.65 metros, complexión delgado, cabello negro, lacio y corto, ojos chichos color café oscuro medianos, ovalados, mentón ovalado, nariz delgada, base mediana, tez moreno claro, **señas particulares:** fractura en las muñecas de ambas manos. **vestimenta:** pantalón de mezclilla color azul; **15.- media filiación:** estatura de 1.70 metros, peso 70 kilos, complexión delgado, cabello corto, oscuro, lacio u ondulado, delgado y abundante, vello facial barba y bigote aunque se lo rasura, cabeza redonda, ojos café oscuro de tamaño mediano, orejas medinas, mentón redondo, nariz mediana recta, cara ovalada, frente mediana, boca mediana, labios pequeños, comisuras horizontales, cejas pobladas, horizontales y separadas, tez moreno oscuro, **señas particulares:** tiene callos en las manos, una cicatriz en la pantorrilla de un centímetro de tamaño no se especifica lateralidad, otra en cabeza de medio centímetro no se especifica sitio exacto, una mancha en la espalda color chocolate, lunar en la frente entre las cejas. **historia médica:** tuvo esguince en tobillo de pie derecho y gripe influenza de manera constante. **vestimenta:** información incompleta (pantalón de mezclilla, playera y tenis); **16.- media filiación:** estatura 1.63 metros, peso 50 a 55 kilos, complexión delgado, cabello negro, lacio, grueso y corto, sin barba ni bigote, ojos café oscuro de tamaño medianos, orejas chicas ovaladas, mentón triangular, nariz grande base ancha, cara ovalada, frente pequeña, boca grande, labios grueso, comisuras horizontales, cejas pobladas horizontales y separadas, tez moreno claro, **señas particulares,** cicatriz arriba de la frente a la altura de nacimiento de cabello de forma lineal de 3 centímetros, en cabeza lado derecho en la parte alta visible entre el cabello, en zona lumbar lado izquierdo de aproximadamente tres centímetros, en pantorrilla de extremidad interior, una macha o lunar en el cuello de color negro o café pequeño de forma redonda, perforación en oreja lado izquierdo. **vestimenta:** pantalón negro de vestir, talla 28 a 30, playera roja con rayas amarillas en su parte frontal, talla medina, cuello redondo, cinturón liso hebilla de metal con figura de espuela, huaraches, negros cruzados con suela de llanta del número 5, bóxer mediano. **17.- media filiación:** estatura 1.55 a 1.65 o 1.70 metros, peso de 55 a 60 kilos o 86 kilos, complexión regular o robusto, cabello color oscuro, quebrado, corto, grueso con algunas canas, vello facial barba y bigote, se lo rasura, ojos medianos, café oscuro o negro y ovalados, orejas medianas pegadas, mentón ovalado, nariz recta, delgada y base ancha, boca mediana, labios gruesos, comisuras horizontales, cara ovaladas, frente pequeña, cejas pobladas y arqueadas, tez moreno oscuro, **señas particulares:** una cicatriz en medio de la cabeza se le cae ventilador, cicatriz en estomago lado derecho con corte con vidrio, cicatriz del lado derecho a la altura de las costillas de 2 centímetros aproximadamente y de la

ART.110
FRACC. V,VII
LFTAIP
MOTIVACIÓN 1

ART. 113
FRACC I LFTAIP
MOTIVACION 2

frente por encima de la ceja izquierda, dos lunares en la parte trasera del cuello del lado derecho, en hombro derecho de dos centímetros aproximadamente, **historia médica**: se le cae ventilador en cabeza haciéndole herida y a veces sufría de mareos, **vestimenta:** pantalón negro o azul de mezclilla, talla grande, playera o camisa verde talla grande, tenis de color blanco de número de 5 a 5.5, cinta color vede que porta en brazo derecho. **18.- media filiación:** estatura 1.58 a 1.60 metros, peso de 42 a 46 kilos, complexión regular a delgada, grupo sanguíneo "O" positivo, cabello color oscuro, quebrado, corto, abundante, lo usa rapado, vello facial barba y bigote que usa rasurada, ojos color café oscuro, medianos, alargados, orejas tamaño medio, lóbulo separado, mentón ovalado, nariz ancha, recta y achatada, cara ovalada, frente mediana, labios medianos, comisuras horizontales, cejas pobladas, boca chica, tez moreno claro, **señas particulares:** cicatriz en el pómulo derecho o izquierdo entre 1 y 2 centímetros aproximadamente pequeño arriba en la ceja derecha, en brazo izquierdo en la muñeca tipo rasgada curvada en forma de "v" o "u" de 1 centímetro aproximadamente, un tatuaje en forma de corazón color rojo con nombre Carolina, parte poster de la espalda área del omoplato, **historia médica**: se torció pie derecho, es muy huesudo y dengue hace 3 años aproximadamente, **vestimenta:** pantalón de mezclilla azul o negro deslavado con varias bolsas en los lados talla 28, playera de color verde sin estampado de cuello redondo talla 14, huaraches con suela cruzados de piel color vino del número 6, mochila de color [redacted] bóxer no de licra. **19.- media filiación:** 1.62 a 1.72 centímetros, peso 60 kilos, complexión [redacted], cabello negro, liso con corte a rapa, cabeza redonda, ojos negros tamaños mediano, orejas grandes, mentón redondo, nariz mediana y chata, cara redonda, frente mediana, boca mediana, labios medianos, comisuras abatidas, cejas pobladas, horizontales y separadas, tez moreno claro, **señas particulares:** mancha o lunar en forma de mapa, rectangular de 3 a 5 centímetros, color café claro, aproximadamente al centro de la espalda, lugar de bajo de la oreja derecha, **historia médica**: fractura en columna 3 años atrás e infección vías urinarias, gripe y tenía comezón en los ojos, **vestimenta:** playera o camisa azul o gris talla mediana, pantalón de mezclilla azul o gris, talla 30, playera negra de licra con logotipos, ropa interior de color llamativa, calcetines negros o morados, cinturón negro, calzado huaraches negros del número 24 o 26. **20.- media filiación:** estatura de 1.68 a 1.70 metros, peso 105 kilos, complexión robusta, grupo sanguíneo "O" positivo, cabello corto, oscuro, lacio y ondulado, con algunas canas, abundante, usa barba delgada alrededor, cabeza redonda, ojos café claro grandes, orejas medianas, mentón redondo, nariz grande achatada, boca grande, labios medianos y comisuras horizontales, tez moreno claro, **señas particulares:** cicatriz en la cabeza de 2 centímetros, área occipital sutura 5 puntos, en parte superior de rodilla no se especifica lateralidad, cicatriz en brazo derecho de aproximadamente un

ART.110 FRACC. V,VII LFTAIP
MOTIVACIÓN 1

ART. 113 FRACC I LFTAIP
MOTIVACION 2

G43

centímetro por vacuna y en la mejilla izquierda abajo del ojo de 1 centímetro, **historia médica**: caída de una camioneta, se abre la cabeza y le dan 5 puntadas, dolores en la espalda al hacer ejercicio, de niño padecio de bronquitis y dolor de cabeza por caída reciente, **vestimenta:** pantalón de mezclilla azul marino oscuro, figura de zigzag en una bolsa, talla 38 a 40, playera roja con líneas negras talla grande, calzado tipo huarache de tiras de cuero con camuflaje tipo militar, con hebilla talla 28 tipo llanta: **21.- media filiación:** 1.70 centímetros, peso 68 kilos, complexión delgado a robusto, grupo sanguíneo "O" positivo, cabello negro, lacio, corto, grueso y escaso, barba y bigote escaso, cabeza redonda, ojos café oscuro, orejas grandes, mentón ovalado, nariz mediana, cejas escasas o pobladas, arqueadas y separadas, frente mediana, boca mediana comisuras horizontales, tez moreno claro, **señas particulares:** cicatriz en tobillo lado externo, derecho, ovalado, liso y un poco más oscuro que la piel de 6 centímetros, cicatriz superior posterior en cabeza le dan 3 puntadas, no le crecía el cabello, de tono más claro que la piel y cicatriz grande en el cuello, mancha de nacimiento de 2.5 centímetros en forma ovalada en base de cuello, lado derecho, **historia médica**: fractura de pie lado derecho, tiene dificultad para caminar, alergia, erupciones epidérmicas en el are naso labial (área del bigote), dolor en tobillo y menos movilidad en dedo medio de mano, **vestimenta:** pantalón talla 30, playera mediana tipo polo o con cuello V, tenis negros o azul marino o blancos, marca puma con agujeta negra número 26.5, anillo color gris liso no grabado, mochila roja con gris sencilla con asas de tela, escapulario en la imagen de Jesucristo: **22.- media filiación:** 1.80 metros de estatura, pesa de 98 a 100 kilos, complexión robusta, grupo sanguíneo "O" positivo, cabello oscuro, chino, grueso y abundante, lo usa rapado, barba muy escasa, cabeza redonda, ojos negros, café oscuro ovalados, orejas cuadradas, separadas del cráneo, mentón partido, nariz delgada, cara ovalada, boca chica, labios medianos, cejas pobladas, separadas y arqueadas, comisuras horizontales, tez moreno claro, **señas particulares:** una cicatriz entre el cuello y la barbilla, en la ceja izquierda cerca de la cien por pedrada a los 10 años, hundida de color más claro que la piel de 1 centímetro forma ovalada, fractura de tobillo izquierdo le ponen férula, posteriormente se raspa, **historia médica**: migrañas, fractura tobillo izquierdo a los 8 o 9 años y torcedura de tobillo derecho en Agosto del 2014, **vestimenta:** pantalón de mezclilla talla 36 o pants negro, sudadera azul fuerte, cuello redondo, con letras negras al frente talla "G", zapato tipo huarache color café, tiras cruzadas con correa o cinturón de lona, suela de llanta número 9, mochila tejida a mano de colores: **23.- media filiación:** estatura de 1.80 metros, peso 79 kilos, complexión robusto, grupo sanguíneo "B" negativo, cabello negro y lacio, vello facial abundante, vello corporal vellosidad en las piernas, cabeza ovalada, ojos grandes de color café oscuro, orejas medianas, mentón redondo, nariz mediana respingada, cara redonda, frente pequeña,

ART.110
FRACC. V,VII
LFTAIP
MOTIVACIÓN 1

ART. 113
FRACC I LFTAIP
MOTIVACION 2

boca mediana, labios pequeños, comisuras horizontales, cejas pobladas horizontales separadas, tez blanca, **señas particulares:** una cicatriz vertical bajo el ojo derecho, **historia médica**: cicatriz en cuenca de ojo derecho de 2 centímetros, accidente a los 8 años, sinusitis, alergia al polvo y 2 orificios en la oreja, **vestimenta:** pantalón de mezclilla talla 32, playera tipo polo manga corta talla mediana, sudadera color verde de cierre al frente con capucha y bolsas a los lados talla mediana, calzado huaraches talla 9, se desconoce mayores datos de la vestimenta: **24.- media filiación:** estatura de 1.65 metros, de peso 60 kilos, complexión delgado, cabello negro, corto y lacio abundante, cabeza ovalada, ojos chicos de color café oscuros y ovalados, orejas pequeñas, mentón cuadrado, nariz chata y gruesa, tez moreno claro, **señas particulares:** cicatriz en un brazo de forma circular de 1 centímetro, estrías en la espalda y cicatriz redonda en pie derecho de 3 centímetros en el labio superior de forma lineal de 5 centímetros en el abdomen de forma circular de 3 centímetros, mancha de nacimiento en el costado izquierdo del estómago en forma de ovalo horizontales de 5 centímetros de tono oscuro, **historia médica**: absceso en uno de sus brazos y uña del dedo pulgar de uno de sus pies esta levantada y mal formada, **vestimenta:** pantalón de mezclilla talla 28, playera chica, sudadera chica, tenis blancos con logotipo de puma color negro, talla 26, cinturón negro de cuero, se desconocen mayores datos de la vestimenta: **25.- media filiación:** estatura 1.78/1.85 metros, peso 80 kilos, complexión delgado, grupo sanguíneo "ORH" positivo, cabello negro, lacio con corte a rapa, sin barba ni bigote, cabeza ovalada, ojos medianos de color negros; orejas grandes, mentón redondo, nariz grande chata, cejas pobladas, arqueadas y próximas, comisura horizontal y frente mediana, tez moreno, **señas particulares** manchas negras en brazos, cicatriz debajo de la rodilla izquierda y cicatriz por acné en ambos brazos, un tatuaje en forma de corazón entre el dedo índice y el pulgar de 2 centímetros, perforación en la oreja derecha, **historia médica:** lesión del dedo pulgar de mano derecha por caída de motocicleta, influenza (gripe de manera constante), **vestimenta:** playera amarilla talla mediana, pantalón de mezclilla azul talla 34, tenis de color rojo marca Pirma del número 27.5; **26.- media filiación:** estatura 1.70 metros, peso 60 kilos, complexión delgado, cabello negro y lacio, cabeza cuadrada, ojos medianos de color negro, orejas medianas, mentón cuadrado, nariz mediana respingada, frente mediana, boca mediana, comisuras horizontales, cejas pobladas, tez moreno claro, **señas particulares:** cicatriz pequeña en la cabeza, en la parte occipital posterior, cicatrices leves (por escoriaciones) en piernas, dos lunares en el cuello del lado derecho a la altura de la nuca, perforación en la oreja izquierda, **historia médica**: golpes en la cadera del lado derecho, lesiones en articulaciones, (antecedentes) viruela y sarampión, **vestimenta:** playera rayas blancas sobre fondo naranja talla mediana, pants gris, rayas blancas a los costados, huaraches número 26. **27.-**

ART.110
FRACC. V,VII
LFTAIP
MOTIVACIÓN 1

ART. 113
FRACC I LFTAIP
MOTIVACION 2

644

media filiación: estatura de 1.80 metros, peso de 56 a 60 kilos, complexión delgado, grupo sanguíneo "ORH" positivo, cabello negro, corto y ondulado abundante, vello facial escaso, cabeza ovalada, ojos café oscuro, orejas medianas pegadas, mentón cuadrado, nariz espigada afilada base ancha, cejas pobladas, labios grandes y boca grande, tez blanca, **señas particulares:** se duplica la información con Joshivani Guerrero de la Cruz/ cicatriz espalda lado derecho de forma circular de color café de [illegible] centímetros y una cicatriz en el brazo izquierdo por mordida de perro, un lunar en la espalda, lado derecho de forma circular de aproximadamente dos centímetros en color café y otro en cadera de cinco centímetros, **historia médica:** dolor de articulaciones en rodillas, **vestimenta:** pantalón mezclilla talla 30, playera chica, huaraches de piel gruesa cruzados, talla 25; **28.- media filiación:** 1.75 a 1.80 metros de estatura, de peso 74 a 78 kilos, complexión media/delgada, cabello negro, corto, quebrado, grueso y abundante, barba y bigote escasos, cabeza ovalada, ojos café oscuro, tamaño normal/tamaño mediano, color café oscuro y ovalados, orejas tamaño mediano, lóbulo separado, mentón ovalado, nariz grande base ancha y gruesa, frente mediana, labios gruesos y cejas medianas, tez moreno claro, **señas particulares** cicatriz en el tercio anterior de la espalda de forma ovalada de 7 centímetros y en el parpado inferior tercio externo de ojo izquierdo en forma lineal, **historia médica:** fractura en el antebrazo derecho de cubito y de húmero, el segundo dedo del pie es más grande que el dedo [illegible] se inflama articulación de codo izquierdo, **vestimenta:** playera tipo polo color azul turquesa, [illegible] mediana y un pantalón negro o azul de mezclilla talla 34, boxers medianos. **29.- media filiación:** 1.63 metros de estatura, con un peso de 52 a 58 kilos, complexión delgado/medio, grupo sanguíneo "ORH" positivo, cabello ondulado, negro abundante, corto y bigote escaso, cabeza ovalada, [illegible] de color café/tamaño chico de color café oscuro, mentón ovalado, nariz larga/base [illegible] ogueña, cejas pobladas, boca mediana, frente mediana, tez moreno claro, **señas particulares:** una cicatriz a la altura de las cejas en la parte media, un lunar en la nariz del lado izquierdo y en la barbilla/nariz región zigomática derecha, región geniana lado izquierdo, **historia médica:** lumbalgia, ampollas en manos, **vestimenta:** pants gris y huaraches del número 26. **30.- media filiación:** estatura 1.73 a1.78 metros, peso 65 kilos, complexión delgado, cabello lacio negro, grueso y corto, cabeza ovalada, ojos tamaño pequeño de color café claro, orejas grandes y pegadas/medianas, mentón ovalado, nariz mediana base ancha, cejas pobladas, arqueadas, separadas, boca mediana, labios medianos, comisuras horizontales, tez blanca, **señas particulares:** cicatriz en la ceja izquierda por caída de cabello, un lunar atrás de la oreja izquierda, lóbulo izquierdo perforado, cejas cortadas (ambas), **historia médica:** lesión en tobillo derecho y gastritis, **vestimenta:** pantalón talla 28, playera mediana, tenis de tela de color negro del número 27. **31.- media filiación:**

ART.110
FRACC. V,VII
LFTAIP
MOTIVACIÓN 1

ART. 113
FRACC I LFTAIP
MOTIVACION 2

estatura 1.65 metros, peso 63 kilos, complexión delgado, grupo sanguíneo "ORH" positivo, cabello negro, lacio con corte a rapa, vello facial barba y bigote escaso, cabeza redonda, ojos color café tamaño mediano/chicos, oscuro y ovalados, orejas medianas, mentón redondo, nariz chata/gruesa, frente mediana, cejas pobladas, tez moreno claro, **señas particulares**: un lunar en la oreja, una perforación en la oreja, **historia médica**: se calló en camión de volteo, lesión en columna, desviación de espalda, **vestimenta**: pants azul marino, con talla 34, camiseta tipo polo con rayas amarillas horizontales, franjas delgadas, azul cielo, tenis deportivos del número 26.5. **32.- media filiación**: estatura 1.70 metros, peso 55 kilos, complexión delgado, cabello corto de color negro y lacio, vello facial bigote escaso, cabeza redonda, ojos negros, orejas medianas, mentón redondo, nariz grande y ancha, tez moreno, **señas particulares**: cicatriz horizontal de 2 a 3 centímetros del costado izquierdo de la columna, cicatriz en forma de "L" en pectoral derecho de 4 centímetros, **vestimenta:** playera verde esmeralda manga larga, cuello tipo V, diseño de venado color negro en pectoral izquierdo, pantalón de mezclilla azul obscuro talla 28, con cierres en bolsas de los costados y bolsas de costado a la altura de las rodillas, tenis negros Nike del número 8. **33.- media filiación:** estatura 1.60/1.65 metros, peso 40 kilos, complexión delgado, cabello negro, lacio y corto, vello facial barba rasurada con bigote, cabeza redonda, ojos negros de tamaño mediano/chicos de color negro, orejas grande y ovaladas, mentón ovalado, nariz chata/recta base media, frente mediana, cejas pobladas, tez moreno claro, **señas particulares:** marcas de acné en el rostro, cicatriz en la fosa iliaca derecha, lineal de 15 centímetros, **historia médica**: dolores frecuentes de cabeza y padecía del apéndice, **vestimenta:** pantalón de mezclilla color azul talla 30, playera azul marino de color negro del número 26: **34.- media filiación:** estatura 1.70/1.53 metros, peso de 50/60 kilos, complexión delgado, cabello negro, liso con corte a rapa, vello facial sin barba ni bigote, cabeza redonda, ojos negros tamaño mediano/ovalados color café oscuro, orejas grandes, lóbulo separado, mentón ovalado, nariz achatada/mediana y recta, frente mediana, cejas semipobladas, boca mediana, labios medianos, tez moreno claro, **señas particulares:** cicatriz pequeña arriba de la ceja izquierda/lado derecho en forma lineal, un lunar en la boca del lado izquierdo, **vestimenta:** pantalón de mezclilla talla 32, playera mediana de cuello redondo manga corta talla chica, calzado del número 26. **35.- media filiación:** Estatura 1.55 metros, peso 62 kilos, complexión delgado, cabello color oscuro, quebrado y corto grueso y abundante, vello facial barba y bigote escaso, cabeza ovalada, ojos medianos color oscuros y ovalados, orejas medianas, mentón ovalado, nariz gruesa, ligeramente inclinada, frente mediana, cejas pobladas, boca grande, labios medianos, tez moreno claro, **señas particulares:** cicatriz en el labio a causa de una cirugía, lunar o mancha en el pecho del lado izquierdo amorfa de 1 centímetro.

ART.110
FRACC. V,VII
LFTAIP
MOTIVACIÓN 1

ART. 113
FRACC I LFTAIP
MOTIVACION 2

vestimenta: pantalón azul marino de vestir talla 28. playera guinda manga corta con dibujos en color amarillo talla 28 y calzado huarache de color café del número 25; **36.- media filiación:** estatura 1.60/1.64 metros. peso 62 kilos. complexión media. cabello negro. grueso. abundante y lacio. cabeza ovalada. ojos color negro. orejas medianas ovaladas. mentón ovalado. nariz recta base ancha. frente amplia. cejas pobladas. boca mediana. labios delgados. tez moreno claro. **vestimenta:** pants gris. tenis de color blanco con azul del número 26 o 26.5. boxers cortos. calcetín largo. cinturón negro de piel con hebilla chica. gorra blanca con letras al frente; **37.- media filiación:** estatura 1.75 metros. peso 57 kilos. complexión delgado. grupo sanguíneo "ARH" positivo. cabello de color negro. lacio. abundante y con corte a rapa. vello facial barba y bigote rasurado. cabeza ovalada. ojos pequeños de color café. orejas medianas y separadas. mentón cuadrado. nariz chica. base ancha. tez moreno claro. **señas particulares:** escoriaciones en hombro izquierdo. entre 10 y 15 centímetros a la mitad de brazo. un lunar en la mano izquierda de 2 centímetros. lunar entre nariz y labio de 1 centímetro. ojo derecho mancha negra. **historia médica**: dolor de articulaciones en rodilla. **vestimenta:** pantalón de mezclilla azul marino talla 32. playera negra de manga larga talla 36. calzado del número 28; **38.- media filiación:** estatura 1.72 metros. peso 67 a 70 kilos. complexión delgado. grupo sanguíneo "BRH" positivo. cabello [illegible] negro. lacio y rapado. vello facial escaso. cabeza ovalada. ojos color negro. medianos. orejas medianas. mentón cuadrado. nariz grande. base ancha. tez moreno claro. **señas particulares:** acné en espalda alta. cicatriz en pie de lado izquierdo de 2 centímetros. cicatrices en rodilla. dos lunares de lado derecho de la cara a la altura del pómulo. 3 lunares en abdomen pequeños en [illegible] en la boca del estómago. **historia médica**: torcedura de tobillo. por accidente ([illegible] tobillo) antecedente (fiebre tifoidea) **vestimenta:** pantalón talla 32. playera talla chica. zapato tipo tenis blancos con franja naranja talla 26.5; **39.- media filiación:** estatura 1.55/1.57 metros. peso 67 a 68 kilos. complexión delgado/medio. cabello negro. lacio. abundante. vello facial sin barba ni bigote. vello corporal escaso. cabeza ovalada. ojos medianos y de color negro. orejas grandes lóbulo adherido. mentón ovalado. nariz recta chata. ceja poblada. frente mediana. boca mediana y labios medianos. tez moreno claro. **señas particulares:** cicatriz a un costado de tobillo sin especificar lateralidad.un lunar en la barbilla/lunar en la mejilla derecha. circular y de color café. **vestimenta:** pantalón gris mezclilla. playera tipo polo manga corta. rayas horizontales color crema. huarache calzado talla 26; **40.- media filiación:** estatura 1.60 metros. peso 80 kilos. complexión robusto. grupo sanguíneo "A" cabello negro. lacio con corte a rapa. vello facial barba y bigote. patillas largas. cabeza ovalada. ojos medianos de color café oscuro. orejas largas. mentón redondo. nariz achatada. tez moreno claro. **señas particulares:** cicatriz quirúrgica en el pie.

Derechos Humanos
Servicios a la Comunidad
Investigación

ART.110
FRACC. V,VII
LFTAIP
MOTIVACIÓN 1

ART. 113
FRACC I LFTAIP
MOTIVACION 2

en pierna izquierda se hizo injerto a la altura de la pantorrilla, se rompió tendones de la pierna izquierda. **historia médica:** atropellamiento por tráiler, se infecta herida, le hacen injerto en ensine. una bola a lado de la ceja izquierda. **vestimenta:** playera verde, chaleco negro, tenis color café del número 6.5, pantalón azul mezclilla; **41.- media filiación:** estatura 1.60 metros, peso 51 kilos, complexión delgado, cabello negro, lacio, con corte a rapa, vello facial barba y bigote rasurado, cabeza ovalada, ojos negros de tamaño mediano (carnosidad en el ojo izquierdo), orejas medianas, mentón ovalado, nariz achatada, grande, boca mediana, labios medianos, cejas pobladas, frente mediana, tez moreno claro, **señas particulares:** cicatriz quirúrgica por fractura en pie, presenta varilla y tornillos, perforación en la oreja izquierda, **historia médica:** en pierna derecha colocación de tornillo, **vestimenta:** playera negra, pantalón azul de mezclilla talla 28, tenis negros, con suela blanca del número 6.5 o 7; **42.- media filiación:** estatura 1.60 metros, peso 63 kilos, complexión delgado/mediano, vello facial barba y bigote, cabello negro, ondulado con corte a rapa, cabeza ovalada, ojos medianos de color café claros ovalados, orejas ovaladas, mentón cuadrado, nariz achatada, delgada, tez moreno claro, ceja poblada, frente mediana, boca mediana, labios medianos, **señas particulares:** cicatriz en la ceja de lado izquierdo, en el cuello y en la ceja izquierda, **historia médica:** le falta el dedo anular no especifica cual mano, tiene la falange y no puede mover el dedo medio, **vestimenta:** pantalón talla 28 a 30, playera mediana, tenis café del número 26.5, cinta negra en cuello; **43.- media filiación:** estatura 1.65/1.76 metros, peso 80 a 90 kilos, complexión robusto, grupo sanguíneo "S" cabello color negro, corto y lacio, ojos medianos de color café oscuro/ tamaño grande, orejas medianas, mentón redondo, nariz aguileña/grande y chata, tez moreno claro/blanco, **señas particulares:** cicatriz en la ceja derecha, lunar en la parte de la cadera del lado derecho, un lunar en forma de mancha en el pecho, en el tórax presenta un tatuaje en forma de manita de gato, **historia médica:** hipertensión arterial y tiene un granito en el oido derecho/tragus anterior de la orcja del lado derecho dividido en 2 secciones, **vestimenta:** Pantalón talla 36, playera grande, tenis converse de bota color azul marino del número, identificados con los nombres de 1.- **ABEL GARCÍA HERNÁNDEZ, 2.- ABELARDO VÁZQUEZ PENITEN, 3.- ADÁN ABRAJÁN DE LA CRUZ, 4.- ALEXANDER MORA VENANCIO, 5.- ANTONIO SANTANA MAESTRO, 6.- BENJAMIN ASCENCIO BAUTISTA, 7.- CARLOS IVAN RAMÍREZ VILLAREAL, 8.- CARLOS LORENZO HERNÁNDEZ MUÑOZ, 9.- CÉSAR MANUEL GONZÁLEZ HERNÁNDEZ, 10.- CHRISTIAN ALFONSO RODRIQUEZ TELUMBRE, 11.- CHRISTIAN TOMÁS COLÓN GARNICA, 12.- CUTBERTO ORTIZ RAMOS, 13.- DORIAN GONZÁLEZ PARRAL, 14.- JORGE LUIS GONZÁLEZ PARRAL, 15.- EMILIANO ALEN GASPAR DE**

ART.110
FRACC. V,VII
LFTAIP
MOTIVACIÓN 1

ART. 113
FRACC I LFTAIP
MOTIVACION 2

647
646

LA CRUZ, 16.- EVERARDO RODRÍGUEZ BELLO, 17.- FELIPE ARNULFO ROSA, 18.- GIOVANNI GALINDREZ GUERRERO, 19.- ISRAEL CABALLERO SÁNCHEZ, 20.- ISRAEL JACINTO LUGARDO, 21.- JESÚS JOVANY RODRÍGUEZ TLATEMPA, 22.- JONÁS TRUJILLO GONZÁLEZ, 23.- JORGE ÁLVAREZ NAVA, 24.- JORGE ANÍBAL CRUZ MENDOZA, 25.- JORGE ANTONIO TIZAPA LEGIDEÑO, 26.- JOSÉ ÁNGEL CAMPOS CANTOR, 27.- JOSÉ ÁNGEL NAVARRETE GONZÁLEZ, sobrenombre "El pepe", 28.- JOSÉ EDUARDO BARTOLO TLATEMPA, 29.- JOSÉ LUIS LUNA TORRES, 30.- JOSHUA [illegible]ANI GUERRERO DE LA CRUZ, 31.- JULIO CÉSAR LÓPEZ PATOLZIN, 32.- LEONEL CASTRO ABARCA, 33.- LUIS ÁNGEL ABARCA CARRILLO, 34.- LUIS ÁNGEL FRANCISCO ARZOLA, 35.- MAGDALENO RUBÉN LAURO VILLEGAS, 36.- MARCIAL PABLO BARANDA, 37.- MARCO ANTONIO GÓMEZ MOLINA, 38.- MARTÍN GETSEMANY Y/O MARTÍN GETSEMANI SÁNCHEZ GARCÍA, 39.- MAURICIO ORTEGA VALERIO, 40.- MIGUEL ÁNGEL HERNÁNDEZ MARTÍNEZ, 41.- MIGUEL ÁNGEL MENDOZA ZACARÍAS, 42.- RAÚL BRUNO GARCÍA, 43.- BERNARDO FLORES ALCARAZ , respectivamente.

Apercibido que en caso de no dar cumplimiento a lo requerido sin causa justificada, se hará acreedor a una de la medidas de apremio establecidas por el artículo 44 fracción II de la Ley Adjetiva de la Materia, consistente en una multa de CIEN (100) días de salario mínimo vigente en el estado.

[illegible]
[illegible]
[illegible]

No omito manifestar a usted, que dicha documentación fue requerida mediante oficio número: 1760/2016 de fecha 18 de agosto de 2016 y recibido el día 22 de agosto de 2016, 1816/2016 de fecha 2 de septiembre del 2016 y recibido el 2 de septiembre de 2016.

Información y documentación que deberá ser remitida a esta Instalaciones, en el término anteriormente señalado, citando que esta Mesa tiene como número telefónic[redacted] y con correo electrónico [redacted]

ART.110
FRACC. V,VII
LFTAIP
MOTIVACIÓN 1

ART. 113
FRACC I LFTAIP
MOTIVACION 2

PGR
PROCURADURÍA GENERAL DE LA REPÚBLICA

Sin otro particular, reitero a usted, mi más distinguida de mis consideraciones.

A T E N T A M E N T E.
SUFRAGIO EFECTIVO. NO REELECCIÓN.
LA C. AGENTE DEL MINISTERIO PÚBLICO DE LA FEDERACIÓN
TITU

[redacted]

LICEN

C.c.p. C. LIC [redacted] **Subdelegada Administrativa.- A fin de que designe a personal a su cargo, para que haga entrega del presente oficio a su destinatario. PRESENTE.**

ART.110
FRACC. V,VII
LFTAIP
MOTIVACIÓN 1

ART. 113
FRACC I LFTAIP
MOTIVACION 2

PGR

Subprocuraduría de Control Regional
Procedimientos Penales y Amparo
Delegación Estatal Tlaxcala
Mesa de Exhortos

647

EXHORTO: PGR/TLAX/EXH./087/2016

- - - - - - - - - - - - ACUERDO DE RECEPCIÓN DE DOCUMENTO. - - - - - - - - - -

- - - En la ciudad de Tlaxcala, Estado de Tlaxcala, a diecinueve de septiembre del año dos mil dieciséis. - - - - -

- - - **TÉNGASE** por recibido el oficio con número 2092/2016 de fecha quince de septiembre de dos mil dieciséis, signado por la Licenciada [redacted] Titular del Departamento de Investigación del Delito, por el cual da cumplimiento a lo solicitado; documento constante de una foja útil, del cual se da fe de tener a la vista en términos del artículo 208 del Código Federal de Procedimientos Penales. - - - - - - - - - -

- - - Con fundamento en los artículos 16, 21, 102 apartado "A" de la Constitución Política de los Estados Unidos Mexicanos, 2º, 3º, 168, 180 del Código Federal de Procedimientos Penales, 4 y 22 de la Ley Orgánica de la Procuraduría General de la República, es de acordarse y se: - - - - - - - - - - -

TLAXCALA
GOBIERNO DEL ESTADO 2011 - 2016

NUEVO SISTEMA DE JUSTICIA PENAL TLAXCALA

PGJ
PROCURADURÍA GENERAL DE JUSTICIA
DEPARTAMENTO DE INVESTIGACIÓN DEL DELITO

648

Oficio Número: 2092/2016
Asunto: El que se indica

LICENCIADO [redacted]
AGENTE DEL MINISTERIO PÚBLICO DE LA FEDERACIÓN EN AUXILIO DE LAS LABORES DE LA TITULAR DE LA MESA DE EXHORTOS, DE LA PROCURADURÍA GENERAL DE LA REPUBLICA DELEGACIÓN TLAXCALA
P R E S E N T E.

[redacted]

19 SEP 2016

OFICIALIA DE PARTES

Por instrucciones de la Procuradora General de Justicia del Estado Alicia Fragoso Sánchez y en contestación a su oficio número 1816/2016, de fecha dos de Septiembre de dos mil dieciséis, en relación al Exhorto PGR/TLAX/EXH./87/2016, remito a usted oficio número 2016/2016, signado por la Licenciada [redacted] Subjefa del Departamento de Investigación del Delito Región Sur, de fecha septiembre trece de dos mil dieciséis, y oficio número 667/2016, signado por la Licenciada [redacted] Subjefa de Departamento de Investigación del Delito Región Norte, de fecha catorce de septiembre de dos mil dieciséis, mediante los cuales informan los antecedentes encontrados con relación a la lista de personas que menciona en el oficio de mérito; Con lo que se da cumplimiento a su requerimiento.

Lo anterior con fundamento en los artículos 21 de la Constitución Política de los Estados Unidos Mexicanos, 74 del Código Nacional de Procedimientos Penales del Estado de Tlaxcala, 1 y 8 de la Ley Orgánica para la Institución del Ministerio Publico del Estado de Tlaxcala.

RAL DE LA REPÚBLICA
Derechos Humanos,
ervicios a la Comunidad
[redacted]
TLAX[redacted]016
TITULAR DEL [redacted] DEL DELITO

C.C.P. [redacted] Procuradora General de Justicia del Estado.- para su superior conocimiento y en atención al control de informes con número de folio 876.- Presente.
MJA

Desarrollo para Todos

ART.110
FRACC. V,VII
LFTAIP
MOTIVACIÓN 1

ART. 113
FRACC I LFTAIP
MOTIVACION 2

649

EXHORTO: PGR/TLAX/EXH./087/2016

- - - - - - - - - - - - ACUERDO DE RECEPCIÓN DE DOCUMENTO. - - - - - - - - - -

- - - En la Ciudad de Tlaxcala, Estado de Tlaxcala, a los veinte días del mes de septiembre de dos mil dieciséis. - - - - - - - - - - -

TLAXCALA
GOBIERNO DEL ESTADO

NUEVO SISTEMA

PGJ
PROCURADURÍA GENERAL DE JUSTICIA
SUBPROCURADURÍA DE OPERACIONES

OFICIO NÚMERO 5595/2016

ASUNTO: EL QUE SE INDICA

LIC. [redacted]
AGENTE DEL MINISTERIO PÚBLICO DE LA FEDERACION
TITULAR DE LA MESA DE EXHORTOS.
P R E S E N T E

Por instrucciones de la Ciudadana Licenciada [redacted] Procuradora General de Justicia del Estado de Tlaxcala, mediante control de informe número 312, y en contestación a su oficio número 2165/2016, de fecha trece [redacted] con número 9077/2016, de [redacted] nado por el Dr[redacted] iciales, de la Procuraduría G[redacted] ala. Dando contestación al [redacted]

[redacted]

PROCURADURI
OPERACIONES

C.c.p. [redacted] rocuradora General de Justicia del Estado de Tlaxcala. Para su superior conocimiento

ART.110
FRACC. V,VII
LFTAIP
MOTIVACIÓN 1

ART. 113
FRACC I LFTAIP
MOTIVACION 2

TLAXCALA
GOBIERNO DEL ESTADO
2011 - 2016

NUEVO SISTEMA
DE JUSTICIA PENAL TLAXCALA

PGJ
PROCURADURIA GENERAL DE JUSTICIA
DEPARTAMENTO DE SERVICIOS PERICIALES

OFICIO NÚMERO 9077/2016. 651

ASUNTO: El que se indica.

PROCURADURIA GENERAL DE JUSTICIA DEL ESTADO DE TLAXCALA
RECIBIDO
19 SEP 2016
03:00 pm.
SUBPROCURADURIA DE OPERACIONES

MTRO. [redacted]
SUBPROCURADOR DE OPERACIONES
DEL ESTADO DE TLAXCALA
P R E S E N T E.

En atención a su control de informes con número de folio 312 de fecha 19 de septiembre del 2016, y recibido en este Departamento en la misma fecha, en el cual remite copia del oficio PGR/TLAX/EXH./87/2016, signado por la Lic. [redacted] Agente del Ministerio Público de la Federación de la Mesa de Exhortos; respecto a su solicitud le envió a usted la información que emite el Lic. [redacted] perito de éste Departamento de Servicios Periciales.

Sin otro particular reitero a usted mi consideración atenta y distinguida.

[redacted]

DEPARTAMENTO DE SERVICIOS PERICIALES

C.c.p.- Lic. [redacted] Procuradora General de Justicia del Estado.- Para su Superior conocimiento.- Presente.
c. c. p.- Minutario.
NJM/hmm.

Desarrollo para Todos

ART.110
FRACC. V,VII
LFTAIP
MOTIVACIÓN 1

ART. 113
FRACC I LFTAIP
MOTIVACION 2

TLAXCALA
GOBIERNO DEL ESTADO
2011 - 2016

NUEVO SISTEMA
DE JUSTICIA PENAL TLAXCALA

PGJ
PROCURADURÍA GENERAL DE JUSTICIA

652

OFICIO: 2165/2016
EXHORTO: PGR/TLAX/EXH./87/2016
ASUNTO: SE EMITE INFORME.

DR. [redacted]
JEFE DEL DEPARTAMENTO DE SERVICIOS PERICIALES.
P R E S E N T E

El que suscribe perito forense en el área de Estomatología Forense e Identificación Humana, en cumplimiento al Oficio **2165/2016**, relacionado con el **EXHORTO: PGR/TLAX/EXH./87/2016**, de fecha TRECE DE SEPTIEMBRE de 2016, y recibido en este departamento el día diecinueve de Septiembre de 2016 en el que solicita: *Si cuenta con **antecedentes de registro de cadáveres en calidad de desconocido** que coincida con la media filiación de las personas a continuación enlistadas:*

1. Abel García Hernández
2. Abelardo Vázquez Pe[illegible]
3. Adán Abrajam de la C[illegible]
4. Alexander Mora Venancio
5. Antonio Santana Maestre
6. Bernardo Flores Alcaraz
7. Benjamín Ascencio B[illegible]
8. Carlos Iván Ramírez V[illegible]
9. Carlos Lorenzo Hernández Muñoz
10. Cesar Manuel González Hernández
11. Christian Alfonso Hernández Muñoz
12. Christian Tomas Colon Garnica
13. Cutberto Ortiz Ramos
14. Dorian González Parral
15. Emiliano Alen Gaspar de la Cruz
16. Everardo Rodríguez Bello
17. Felipe Arnulfo Rosa
18. Giovanni Galindes Guerrero
19. Israel Caballero Sánchez
20. Israel Jacinto Lugardo
21. Jesús Jovany Rodríguez Tlatempa
22. Jonás Trujillo González
23. Jorge Álvarez Nava
24. Jorge Aníbal Cruz Mendoza
25. Jorge Antonio Tizapa Legideño
26. Jorge Luis González Parral
27. José Ángel Campos Cantor
28. José Angel Navarrete González
29. José Eduardo Bartolo Tlatempa
30. José Luis Luna Torres
31. Jhosivani Guerrero de la Cruz
32. Julio Cesar López Patolzin
33. Leonel Castro Abarca
34. Luis Ángel Abarca Carrillo
35. Luis Ángel Francisco Valerio
36. Magdaleno Rubén Lauro Villegas
37. Marcial Pablo Baranda
38. Marco Antonio Gómez Molina
39. Martín Getsemaní Sánchez García
40. Mauricio Ortega Valerio
41. Miguel Ángel Hernández Martínez
42. Miguel Ángel Mendoza Zacarías
43. Saúl Bruno García.

Libramiento Poniente s/n Col. Unitlax, Tlaxcala Tlax. C.P. 90000
Tel. 246.465.0500 ext. 13350 Fax ext. 13010

ART.110
FRACC. V,VII
LFTAIP
MOTIVACIÓN 1

ART. 113
FRACC I LFTAIP
MOTIVACION 2

Por lo que informo que siendo las trece horas con cuarenta minutos, del día nueve de septiembre del año en curso, se realizó la búsqueda minuciosa en la base de datos de los archivos de cadáveres en calidad de desconocidos de este Departamento, por lo que **NO SE LOCALIZÓ** persona alguna con los nombres, ni con las características físicas mencionadas. Así también los datos recabados se quedan a resguardo de esta área para futuras confrontas.

Para los fines que haya lugar.

ATENTAMENTE

[redacted]

PERITO FORE[redacted] FORENSE E IDENTIFICACIÓN HUMANA.

C.C.P. LIC[redacted] PROCURADORA GENERAL DE JUSTICIA DEL ESTADO EN CUMPLIMIENTO A SUS SUPERIORES INSTRUCCIONES [redacted] CONTROL DE INFORMES NUMERO: 312.- PRESENTE.-
C.C.P. ARCHIVO.

[redacted]
ESTADO DE LA REPÚBLICA
de Derechos Humanos,
y Servicios a la Comunidad
Investigación

ART.110
FRACC. V,VII
LFTAIP
MOTIVACIÓN 1

ART. 113
FRACC I LFTAIP
MOTIVACION 2

654

EXHORTO: PGR/TLAX/EXH./087/2016

ACUERDO DE RECEPCIÓN DE DOCUMENTO.

En la Ciudad de Tlaxcala, Estado de Tlaxcala, a veintidós de septiembre del año dos mil dieciséis.

TÉNGASE por recibido el oficio con número 6753/2016 de fecha veintidós de septiembre del año dos mil dieciséis, signado por el Licenciado [redacted] Agente del Ministerio Público, Adscrito al Departamento de Investigación del Delito del Estado, mediante el cual remite copia certificada del acta circunstanciada 3217/2014/TLAX-2; documento constante de una foja útil y setenta y cinco fojas útiles, de los cuales se da fe de tener a la vista en términos del artículo 208 del Código Federal de Procedimientos Penales.

Con fundamento en los artículos 16, 21, 102 apartado "A" de la Constitución Política de los Estados Unidos Mexicanos, 2º, 3º, 168 [illegible] del Código Federal de Procedimientos Penales, 4 y 22 de la Ley Orgánica de la Procuraduría General de la República, es de acordarse y se:

A C U E R D A

ÚNICO.- Agréguese a los autos de la presente indagatoria, el oficio y anexos de referencia; a fin de que surtan los efectos legales a que haya lugar. **C U M P L A S E**

Así, lo acordó y firma la LICENCIADA [redacted] Agente del Ministerio Público de la Federación, Titular de la Mesa de Exhortos [illegible] Actuaciones Previa de la Unidad del Sistema Tradicional, quien actúa en términos [illegible] Federal de Procedimientos Penales con dos testigos de asistencia que al final [illegible] lo actuado.

[redacted]

ART.110
FRACC. V,VII
LFTAIP
MOTIVACIÓN 1

ART. 113
FRACC I LFTAIP
MOTIVACION 2

655

[redacted]

[redacted]

[redacted]

PROCURADURIA GENE
DE LA REPUBLICA
RECIBIDO
22 SEP 2016
10:36
DELEGACION TLAXCALA
OFICIALIA DE PARTE

ART.110
FRACC. V,VII
LFTAIP
MOTIVACIÓN 1

ART. 113
FRACC I LFTAIP
MOTIVACION 2

COPIAS CERTIFICADAS

656

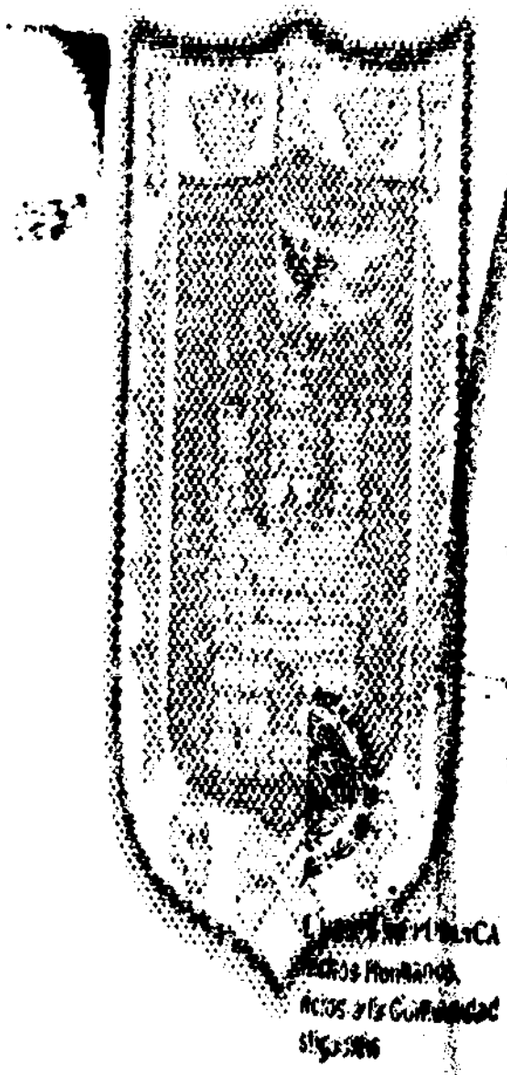

TLAXCALA

GOBIERNO DEL ESTADO
2011 - 2016

ACTA CIRCUNSTANCIADA
NÚMERO:

32-17/2014/TLAX-2

ART.110
FRACC. V,VII
LFTAIP
MOTIVACIÓN 1

ART. 113
FRACC I LFTAIP
MOTIVACION 2

TLAXCALA

PGJ

657

Acta Circunstanciada Número: 3217/2014/TLAX-2

En la ciudad de Tlaxcala, Tlax., a primero del mes de octubre del año dos mil catorce.- - - -

8347 2046

TLAXCALA
GOBIERNO DEL ESTADO 2011 - 2016

PGJ

PROCURADURÍA GENERAL DE JUSTICIA DEL ESTADO
RECIBIDO
01 OCT 2014

658

OFICIO NÚMERO 4218/2014

ASUNTO: EL QUE SE INDICA.

LIC [redacted]
DIRECTOR DE AVERIGUACIONES PREVIAS
DE LA PROCURADURÍA GENERAL DE JUSTICIA
EN EL ESTADO DE TLAXCALA
P R E S E N T E.

ANEXA FOTOGRAFIA

Con fundamento en lo dispuesto por el articulo 21 de la Constitución Politica de los Estados Unidos Mexicanos, 2, 10 del Código de Procedimientos Penales vigente para el Estado de Tlaxcala y 3 de la Ley Orgánica de la Institución del Ministerio Público en el Estado de Tlaxcala, en cumplimiento a lo ordenado por la Licenciada [redacted] curadora General de Justicia en el Estado, le remito copia del escrito de la C. [redacted] de fecha 30 de septiembre de 2014; a efecto de que gire sus in[redacted] las investigaciones correspondientes; y [redacted] e Justicia en el Estado, del acuerdo que s[redacted]

REGIÓN SUR

014

GENERAL DE JUSTICIA

O DE TLAXCALA
ADURÍA GENERAL

C.c.p [redacted] rocuradora General de Justicia del Estado de Tlaxcala. Para su superior conocimiento.

Libramiento Poniente s/n Col. Unitlax, Tlaxcala Tlax. C.P. 90000 Oficina: (246) 46 50 500 Ext. 13100
www.pgjtlaxcala.gob.mx

ART.110
FRACC. V,VII
LFTAIP
MOTIVACIÓN 1

ART. 113
FRACC I LFTAIP
MOTIVACION 2

TLAXCALA
GOBIERNO DEL ESTADO

PGJ

659

OFICIO No. 2046/2014

ASUNTO: SE INICIE INVESTIGACION.

LIC.
SUBDIRECTORA DE AVERIGUACIONES
PREVIAS REGION SUR
P R E S E N T E

Por medio del presente, remito oficio número 4218/2014, signado por el Mtro. Víctor Pérez Dorantes, Subprocurador General de Justicia del Estado, de fecha 01 de Octubre del 2014, al que anexa copia de escrito da la C. de fecha 30 de Septiembre del 2014, mediante al cual informa la desaparición de César Manuel González Hernández, a partir del 26 de Septiembre del 2014; **en consecuencia deberá instruir al Agente del Ministerio Publico que corresponda para que de INMEDIATO inicie la investigación correspondiente e informe a la Subprocuraduría y a esta Dirección su cumplimiento.**

Lo anterior con fundamento en lo dispuesto por el artículo 21 de la Constitución Política de los Estados Unidos Mexicanos; 1, 2, 10 del Código de Procedimientos Penales vigente para el Estado de Tlaxcala, 1 y 3 de la Ley Orgánica de la Institución del Ministerio

DIRECCIÓN DE AVERIGUACIONES PREVIAS PROCURADURIA GENERAL DE JUSTICIA DEL ESTADO LIBRE Y SOBERANO DE TLAXCALA SUR

LIC. MIG
AXCALA, T

C.c.p. Lic. ra su superior conocimiento.- Presente.

C.c.p. Mtro ubprocurador General de Justicia del Estado.- Para su superior conocimiento y en atención al oficio número 4218/2014.- Presente

MADMG*mlm

Desarrollo para Todos

ART.110
FRACC. V,VII
LFTAIP
MOTIVACIÓN 1

ART. 113
FRACC I LFTAIP
MOTIVACION 2

660

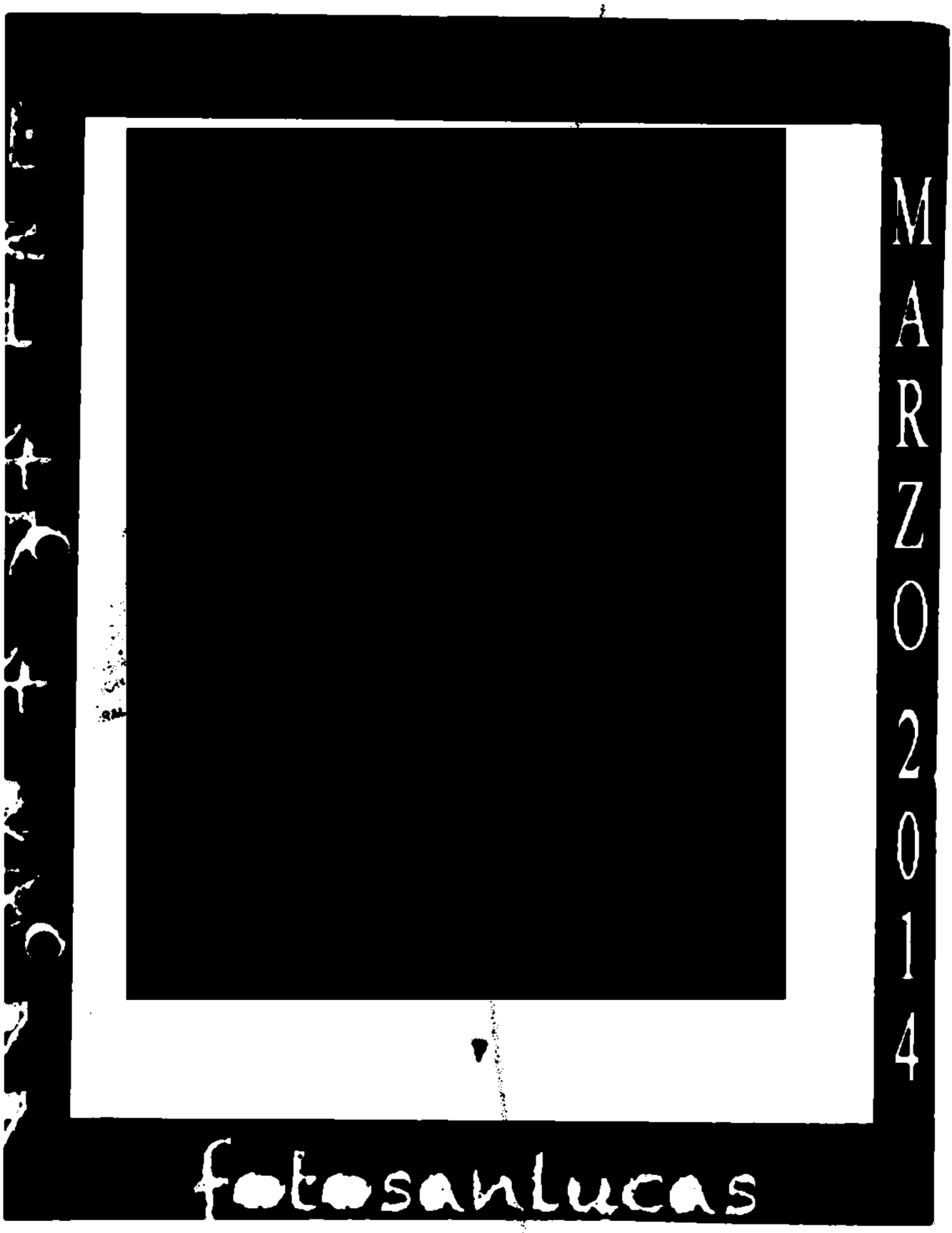

ART. 110
FRACC. V,VII
LFTAIP
MOTIVACIÓN 1

ART. 113
FRACC I LFTAIP
MOTIVACION 2

661

HUAMANTLA, TLAX. A 30 DE SEPTIEMBRE DE 2014.

ASUNTO:
SE SOLICITA AYUDA.

LIC [redacted]
PRESIDENTE MUNICIPAL. DEL
H. AYUNTAMIENTO DE HUAMANTLA
P R E S E N T E

La que suscribe, C. [redacted] se dirige a usted de la manera más atenta para pedirle ayuda para localizar a mi hermano C. César Manuel González Hernández que se encuentra desaparecido después de los hechos suscitados el día viernes 26 de septiembre del presente año.

El día 20 de junio del corriente, se trasladó al Estado de Guerrero para continuar sus estudios superiores de Licenciado en educación primaria, por lo cual fue aceptado en la Esc. Normal Rural de Ayotzinapa, Guerrero. Sin embargo desde el día 26 de septiembre fueron brutalmente atacados por policías municipales de Iguala, Guerrero, resultando 4 muertos, 15 heridos y 57 desaparecidos, entre ellos [redacted] César Manuel González Hernández.

Por el momento no nos dan el paradero o alguna información donde podamos localizarlo.

Recurrimos a usted y al digno cargo que representa para solicitar su ayuda para que a su vez, solicite apoyo a las autoridades correspondientes dentro y fuera de nuestro Estado de Tlaxcala.

Sin otro particular por el momento y sabedores de su espíritu altruista, queda de usted.

SECRETARIA DE GOBIERNO
RECIBIDO
30 SEP 2014
10:14
TLAXCALA, TLAX.

[redacted]

C. [redacted]

C.c.p. Lic. Mariano González Zarur, ... Gobernador constitucional del Estado de Tlaxcala

ART.110
FRACC. V,VII
LFTAIP
MOTIVACIÓN 1

ART. 113
FRACC I LFTAIP
MOTIVACION 2

662

INSTITUTO FEDERAL ELECTORAL
REGISTRO FEDERAL DE ELECTORES
CREDENCIAL PARA VOTAR

[redacted]

LAL DE LA REPÚBLICA
Derechos Humanos,
ervicios a la Comunidad
nestigación

[redacted]

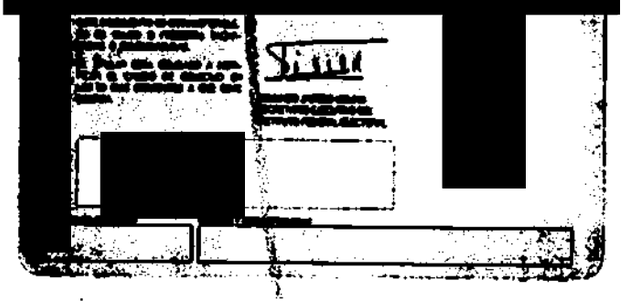

ART.110
FRACC. V,VII
LFTAIP
MOTIVACIÓN 1

ART. 113
FRACC I LFTAIP
MOTIVACION 2

CERTIFICACIÓN.

EN LA CIUDAD DE **TLAXCALA**, TLAXCALA, A **PRIMERO** DÍAS DEL MES DE **OCTUBRE** DEL AÑO DOS MIL **CATORCE.**----------
EL SUSCRITO LICENCIADO [redacted]
AGENTE DEL MINISTERIO PÚBLICO ADSCRITO (A) A LA DIRECCION DE AVERIGUACIONES PREVIAS DE LA PROCURADURÍA GENERAL DE JUSTICIA DEL ESTADO DE TLAXCALA, ANTE LOS TESTIGOS DE ASISTENCIA CON QUIENES LEGALMENTE ACTÚA.----------
----------**C E R T I F I C A**:----------
QUE (S) PRESENTE (S) **COPIA** (S) **FOTOSTÁTICA** (S), **CONSTANTE** DE UNA FOJA (S) ÚTIL (ES), CONCUERDA FIEL Y LEGALMENTE EN TODAS Y CADA UNA DE SUS PARTES CON EL ORIGINAL QUE SE TIENE A LA VISTA PARA SER AGREGADO A LAS ACTUACIONES DEL **ACTA CIRCUNSTANCIADA NUMERO 3217/2014/TLAX-2.** QUE SE ENCUENTRA EN TRÁ[redacted] QUE SE CERTIFICA PARA LOS EFECTOS [redacted] **CONSTE.- DAMOS FE.-** - - -

663

DECLARACIÓN DE LA AGRAVIADA LA C [redacted]

En la Ciudad de Tlaxcala, Tlaxcala a primero días del mes de Octubre de dos mil catorce.- - - -

se tenían que trasladarse a Iguala Guerrero para solicitar víveres para el sustento de la misma institución ya que es un internado, y como son alumnos de primer semestre les había tocado ir pero eran alrededor de ochenta alumnos los que iban en dicho autobús, al concluir la actividad de pedir víveres venían de regreso hacia la normal rural y ellos atraviesan el centro de iguala y se les atraviesa una patrulla municipal obstruyendo el paso de los tres autobuses que transbordaban a esos ochenta alumnos, por lo que se bajan del primer camión cuatro estudiantes y les dicen a los policías municipales de Iguala Guerrero que son estudiantes de la escuela normal rural que los dejaran pasar y los policías municipales de Iguala Guerrero hacen caso omiso y comienzan a disparar hacia los camiones y entre ellos de los cuatro que se bajaron le disparan en la cabeza a uno y fallece, ellos lograron observar que eran como cinco patrullas las que no los dejaron pasar, comienzan un tiroteo los policías municipales en contra de los alumnos de la normal rural, al ver esto algunos alumnos logran bajar de los camiones y comienzan a correr al monte y logran escapar pero el ultimo camión no les dio tiempo porque comenzaron a disparar mas, y es ahí donde muere otro alumno de la normal rural, y los que restan se quedan ahí en el camión y los mismos policías municipales se los llevan detenidos, de los cuales los suben a las patrullas [redacted] edor de 57 alumnos y el resto logro escapar, entre ellos pongo de [redacted] nocimiento que trece de ellos ya aparecieron pero no han querido proporcionar [redacted] los ya que se encuentran mal [redacted] y moralmente [redacted] uen desaparecido 44 alumnos de la escuela normal rural entre ellos [redacted] Cesar Manuel González Hernández, por la misma razón [redacted] icito el apoyo a esta Procuraduría para que por su conducto solicite informes a la Procuraduría de Guerrero, teniendo conocimiento [redacted] Cesar Manuel González Hernández estudia en dicha institución de origen tlaxcalteca. Así mismo en este acto exhibo una fotografía con la media filiación de mi hermano con la edad de veintidós años de edad, 1.70 centímetros de altura, complexión delgada, cabello muy corto tipo casquete, con frente amplia, cejas pobladas arqueadas, ojos cafés claro, orejas grandes, mentón oval, nariz recta, boca chica, labios delgados, como seña particular la oreja derecha es mas chica que la izquierda, una cicatriz a la altura de la cintura del lado derecho y marcas de acné en la cara, y cicatrices del lado del cuello del lado derecho, y por lo regular vestía pantalón de mezclilla, tenis y playeraQue es todo lo que tiene que declarar y previa lectura de lo escrito, el (la) compareciente lo ratifica y firma al margen para constancia, ante el funcio[redacted]tigos de asistencia con quienes actúa legalmente. - - - - - - - - - - - - - - - - - -

[redacted]

FIDAP-7.1-7

ART.110
FRACC. V,VII
LFTAIP
MOTIVACIÓN 1

ART. 113
FRACC I LFTAIP
MOTIVACION 2

664

PROCURADURÍA GENERAL DE JUSTICIA

01 OCT 2014

14:28

Sello

OFICIO 4996/2014
MESA: CINCO
A.C. 3217/2014/TLAX-2

ASUNTO: EL QUE SE INDICA

C. DIRECTOR DE LA DIRECCIÓN DE LA POLICÍA MINISTERIAL DEL ESTADO DE TLAXCALA.
P R E S E N T E:

En cumplimiento al auto de radicación dictado con esta fecha dentro de la indagatoria citada al rubro, solicito comisione elementos de la corporación a su cargo para que se avoquen a investigar los hechos que motivaron la presente indagatoria por el delito de **Hechos Probablemente Constitutivos de Delito**, denunciados por la C. **Brenda Fernanda González Hernández**, en agravio del C. **Cesar Manuel González Hernández** y en contra de **Quien o Quienes Resulten responsables**, para efecto de investigar:

Derechos Humanos
Servicios a la Comunidad
Investigación

1.- La localización del C. Cesar Manuel González Hernández.

2.- La identidad, localización y ubicación del o los probables responsables;

Para tal efecto anexo copias simples de las actuaciones hasta el momento practicadas así como **copia simple de fotografía y media filiación del hoy desaparecido**, una vez hecho lo anterior remita a la brevedad posible el informe correspondiente.

Lo anterior con apoyo en el artículo 2º del Código de Procedimientos Penales del Estado de Tlaxcala.

A T E N T A M E N T E.
"SUFRAGIO EFECTIVO. NO REELECCIÓN"
TLAXCALA, TLAXCALA; A 01 DE OCTUBRE DEL 2014.
AGENTE
TITULA

[redacted]

LIC.

ART.110
FRACC. V,VII
LFTAIP
MOTIVACIÓN 1

ART. 113
FRACC I LFTAIP
MOTIVACION 2

TLAXCALA

SUB PROCURADURIA GENERAL DE JUSTICIA DEL ESTADO
RECIBIDO
01 OCT 2014
TLAXCALA, TLAX.

A. C. 3217/2014/TLAX-2 665
OF NUM.: S/N

ASUNTO: SE SOLICITA COLABORACIÓN

MTRO. [redacted]
SUBPROCURADOR GENERAL DE JUSTICIA DEL ESTADO DE TLAXCALA.
PRESENTE.

En cumplimiento a mi acuerdo dictado con esta fecha, dentro del Acta Circunstanciada citada al rubro, a efecto de que de no tener inconveniente legal alguno solicite a su Homologo de la Procuraduria General de Justicia del Estado **GUERRERO**, que en apoyo de esta Representación Social designe Agente del Ministerio Público a efecto de que se sirva ordenar la búsqueda, localización y presentación del C. Cesar Manuel González Hernández, así mismo le solicite gire oficio a la Dirección de Servicios Periciales a efecto de que informen si cuenta con algun cadáver en calidad de desconocido que coincida con la media filiación y características fisonómicas del C. Cesar Manuel González Hernández, así mismo gire oficio a los Hospitales Públicos y Privados a efecto de que informen si se registró ingreso de persona alguna que coincida con los rasgos fisonomicos de del C. Cesar Manuel González Hernández, quien se encuentra desaparecido desde el dia veintiséis de Septiembre del dos mil catorce, asimismo verifique si existe denuncia alguna. Por los hechos sucedidos el dia veintiséis de Septiembre del presente años en Iguala Guerrero, y en caso de que haya denuncia alguna informar si dentro de las cincuenta personas desaparecidas se encuentra algun registro sobre el alumno Cesar Manuel González Hernandez. Anexo al presente copia certificada de las Diligencias hasta el momento practicadas, así como fotocopia de la media filiación y fotografía. Solicitandole que una vez hecho lo anterior remita a la brevedad posible las Diligencias Desahogadas.

Lo anterior con fundamento en lo dispuesto por el artículo 21 y [illegible] de la Constitución Política de los Estados Unidos Mexicanos, 3° del Código de Procedimientos Penales vigente en el estado. Así como el convenio de Colaboración celebrado entre la Procuraduria General de la República, la Procuraduria General de Justicia Militar, la Procuraduria General de Justicia del Distrito Federal y las Procuradurias Generales de Justicia de los treinta y un Estados integrantes de la Federación, mismo que el veinticuatro de **Noviembre** del dos mil once, fue firmado en la Ciudad de Acapulco Guerrero, publicado en el Diario Oficial de la Federación el veintitrés de Noviembre del dos mil doce.

ATENTAMENTE
SUFRAGIO EFECTIVO. NO REELECCION.
TLA[redacted] 2014.
AGENTE [redacted] TIGADOR
[redacted].

LICENCIA[redacted]

ART.110
FRACC. V,VII
LFTAIP
MOTIVACIÓN 1

ART. 113
FRACC I LFTAIP
MOTIVACION 2

666

ACUERDO.

En la ciudad de **Tlaxcala**, Tlaxcala a los **PRIMERO** de **OCTUBRE** del año dos mil **CATORCE**. - - -

TLAXCALA

PGJ

SUBPROCURADURÍA GENERAL DE JUSTICIA DEL ESTADO
RECIBIDO
01 OCT 2014
TLAXCALA, TLAX.
HORA 2:50 P.M.

A. C. 321/2014/TLAX-2
OF. NUM.: S/N.

ASUNTO: SE SOLICITA COLABORACIÓN.

MTRO. [redacted]
SUBPROCURADOR GENERAL DE JUSTICIA DEL ESTADO DE TLAXCALA.
PRESENTE.

En cumplimento a un acuerdo dictado con esta fecha, dentro del **Acta Circunstanciada** citada al rubro, a efecto de que no tenga inconveniente legal alguno solicitado el C. Procurador General de la República, que en apoyo de esta Representación Social designe Agente del Ministerio Publico a efecto de que se sirva ordenar la búsqueda, localización y presentación del C. Cesar Manuel González Hernández, quien se encuentra desaparecido desde el día veintiseis de Septiembre del dos mil catorce, asimismo verifique si existe denuncia alguna por los hechos suscitados el día veintiséis de Septiembre del presente año en Iguala Guerrero, lo anterior con el objeto de que lleve dentro de la averiguación previa en que se actúa el registro de personas desaparecidas, y búsqueda alguna sobre el nombre César Manuel González Hernández. Hecho lo anterior remita a esta Fiscalía el presente oficio para ser glosado a las diligencias de la indagatoria en que se actúa, así como informe de la media filiación y fotografía del mismo. Solicitándole que una vez hecho lo anterior remita a esta Fiscalía las Diligencias Desahogadas.

ATENTAMENTE.
LIC. DE LA REPÚBLICA
Derechos Humanos, Igualdad y Respeto a la Constitución

Lo anterior, fundamento en lo dispuesto por el artículo 21 y 119 de la Constitución Política de los Estados Unidos Mexicanos, 2º del Código Federal de Procedimientos Penales vigente en el estado. Así como el convenio de Colaboración celebrado entre la Procuraduría General de la República, la Procuraduría General de Justicia Militar, la Procuraduría General de Justicia del Distrito Federal y las Procuradurías Generales de Justicia de los treinta y un Estados integrantes de la Federación, mismo que el veintinueve de **Noviembre** del dos mil once fue firmado en la Ciudad de Acapulco Guerrero, publicado en el Diario Oficial de la Federación el veintitrés de Noviembre del dos mil doce.

ATENTAMENTE.
SUFRAGIO EFECTIVO. NO REELECCIÓN.
TLAXCALA, TLAX., 01 DE OCTUBRE DE 2014.
AGENTE DEL MINISTERIO PÚBLICO INVESTIGADOR
[redacted]
LICENCIADO [redacted]

PROCURADURÍA GENERAL DE JUSTICIA DEL ESTADO
ESTADOS UNIDOS MEXICANOS

OFICIALÍA DE TRÁMITE CIN
TLAXCALA, TLAX.

ART. 110
FRACC. V,VII
LFTAIP
MOTIVACIÓN 1

ART. 113
FRACC I LFTAIP
MOTIVACION 2

668

ACUERDO.

En la ciudad de **Tlaxcala**, Tlaxcala a los **PRIMERO** de **OCTUBRE** del año dos mil **CATORCE**. - - -

CONSTANCIA

En la ciudad Tlaxcala, Tlaxcala, a dos de Octubre de dos mil catorce- - -- Siendo las trece horas con treinta minutos, se realizó llamada telefónica al número [redacted] teléfono que pertenece a la Subprocuraduría de Derecho Humanos Prevención del Delito y Servicio de la Comunidad de la Procuraduría General de la Republica siendo la titular la Licenciada Eliana García Laguna, dicha llamada fue atendida por el Licenciado [redacted] de la titular antes mencionado mediante el cual se le pide el apoyo, mediante el cual se le solicita su valiosa colaboración para que sean practicadas la diligencias solicitadas a través de la colaboración que se les envió por esta representación social para la búsqueda y localización de la persona que responde al nombre Cesar Manuel González Hernández, cuyos hechos sucedieron en Iguala Guerrero haciéndonos mención que se le envié un correo electrónico al [redacted] retario Particular del Procurador General de Justicias del Estado de Guerrero de nombre Lic [redacted] de, Lo que hace constar para los efectos legales a que haya lugar El Suscrito Licenciado [redacted] Agente del Ministerio Público Adscrito a la Dirección de Averiguaciones Previas de la Procuraduría General de Justicia del Estado [redacted] de asistencia con quienes legalmente [redacted] ----------
CONSTE. DAMOS [redacted] - - - - - - - - - -

[redacted]

CONSTANCIA

En la ciudad Tlaxcala, Tlaxcala, a dos de Octubre de dos mil catorce- - - Siendo las catorce horas con quince minutos, se realizó llamada telefónica al número [redacted] teléfono que pertenece a la Coordinación General de Asesores del Procurador General de Justicia de Guerrero atendiendo la llamado el Licenciado [redacted] Coordinador de la citada Dirección, mediante el cual se le solicita su valiosa colaboración para que sean practicadas las diligencias solicitadas a través de la colaboración que se les envió por esta representación social para la búsqueda y localización de la persona que responde al nombre Cesar Manuel González Hernández, haciéndonos mención que se le envió un correo electrónico al secretario particular del procurador general de justicias del estado de nombre Lic [redacted] de, Lo que hace constar para los efectos legales a que haya lugar El Suscrito Licenciado [redacted] Agente del Ministerio Público Adscrito a la Dirección de Averiguaciones Previas de la Procuraduría General de Justicia del Estado de Tlaxcala., ante los testigos de asistencia con quienes legalmente actúa. ----------
---------- [redacted] - - - - - - - - - -

[redacted]

ART.110
FRACC. V,VII
LFTAIP
MOTIVACIÓN 1

ART. 113
FRACC I LFTAIP
MOTIVACION 2

CONSTANCIA.

En la ciudad Tlaxcala, Tlaxcala, a dos de Octubre de dos mil catorce- - - Siendo las dieciocho horas con cero minutos, se realizó llamada telefónica al número [redacted] en dos ocasiones y solo mandaba al buzón, por lo que se realizó otras llamadas al número [redacted] y también solo mandaba al buzón, haciendo varios intentos el primer número de teléfono pertenece a la C. [redacted] y el segundo al señor [redacted] Cesar Manuel González Hernández, dicha llamada se realizó para hacerle saber el procedimiento que se habia realizado por esta institución, enviando las colaboraciones para la localización de su familiar, en la Procuraduria General Justicia del estado de guerrero y a la Procuraduría General de la República, a través de la Subprocuraduría de Derecho Humanos Prevención del Delito y Servicio de la Comunidad de la Procuraduria General de la República, Lo que hace constar para los efectos legales a que haya lugar, El Suscrito Licenciado [redacted] Agente del Ministerio Público Adscrito a la Dirección de Averiguaciones Previas de la Procuraduría General de Justicia del Estado [redacted] de asistencia con [redacted] que [redacted] - - - [redacted]

CONSTANCIA.

PROCURADURÍA G
Subprocuradur
Prevención del Delito
Oficina C

En la ciudad Tlaxcala, Tlaxcala, a tres de Octubre de dos mil catorce- - - Siendo las once horas con treinta y dos minutos, se recibe llamada telefónica del número [redacted] al conmutador de esta Procuraduría en la extensión [redacted] que pertenece a la oficina de la mesa número cinco ubicado en esta procuraduría, y al tomar la llamada, se escucha un voz femenina quien dijo llamarse [redacted] quien dijo ser la denunciante dentro del acta circunstanciada 3217/2014/TLAX-2, [redacted] C. Cesar Manuel González Hernández, solicitando información sobre el avance de dicha indagatoria, haciéndole saber por el suscrito que se habian solicitado colaboración a la Procuraduría General de Justicia del Estado de Guerrero y a la Procuraduria General de la República, y oficio de investigación de la Policia Ministerial de la Procuraduría General de Justicia del Estado, manifestando que quedaba de enterada del avance de dicha investigación, Lo que hace constar para los efectos legales a que haya lugar El Suscrito Licenciado [redacted] Agente del Ministerio Público Ad [redacted] veriguaciones Previas de la Procuraduria Gene [redacted] de Tlaxcala., ante los testigos de asistencia co [redacted] a. C [redacted] FE. [redacted] - - - [redacted]

ART.110
FRACC. V,VII
LFTAIP
MOTIVACIÓN 1

ART. 113
FRACC I LFTAIP
MOTIVACION 2

[redacted]

404
670

OFICIO NÚMERO: 4285/2014.

ASUNTO: SOLICITUD DE COLABORACIÓN
U R G E N T E.

A. C. 3217/2014/TLAX-2.

TLAXCALA, TLAX., A 01 DE OCTUBRE DE 2014.

LIC [redacted]
PROCURADORA GENERAL DE JUSTICIA
DEL ESTADO DE GUERRERO.

Con fundamento en los artículos **21** y **119** de la Constitución Política de los Estados Unidos Mexicanos, Cláusula **Octava, Fracción V,** del Convenio de Colaboración celebrado por la Procuraduría General de la República, Procuraduría General de Justicia Militar y las Procuradurías y Fiscalías Generales de las Entidades Federativas, celebrado en la Ciudad de Acapulco, Guerrero, el 28 de Noviembre de 2011, y publicado en el Diario Oficial de la Federación, el 23 de Noviembre de 2012.

En vía de colaboración, remito oficio **S/N** y acuerdo certificado, ambos de fecha 01 de Octubre de 2014, suscrito por el **LICENCIADO [redacted]** Agente del Ministerio Público Investigador, Titular de la Mesa de Trámite Número Cinco, adscrito a la [redacted] de Averiguaciones Previas, de la Procuraduría General de Justicia del Estado, solicita [redacted] su valiosa apoyo, a efecto de que gire sus apreciables instrucciones a quien corresponda, para que en auxilio de las labores de esa Representación Social **se sirva practicar las diligencias que se describen en el aludido oficio y acuerdo certificado.**

Lo anterior para la [redacted] integración de la indagatoria al rubro citada; y una vez practicadas dichas diligencias [redacted] a la Autoridad requirente. Se anexa copia certificada de las diligencias hasta [redacted] fojas útiles, así como fotocopia de la media filiación y fotografía.

[redacted]

MTRO. V[redacted]

ART.110
FRACC. V,VII
LFTAIP
MOTIVACIÓN 1

ART. 113
FRACC I LFTAIP
MOTIVACION 2

PGI
PROCURADURÍA GENERAL DE JUSTICIA
DESPACHO DE LA C. PROCURADORA

Por una Procuración de Justicia Eficaz

CONTROL DE GESTION
2014

671

FOLIO No. 1970

I.- DOCUMENTO RECIBIDO

ORIGEN
PRESIDENCIA DE HUAMANTLA

NOMBRE
[redacted]

NO. DE OFICIO
572/10/2014

LOCALIDAD
HUAMANTLA

FECHA
Viernes, Octubre 3, 2014

ESTADO
TLAXCALA

TRAMITE
☐ URGENTE

EN UN TIEMPO NO MAYOR DE
Dias

ASUNTO
SOLICITA APOYO PARA LA BUSQUEDA Y LOCALIZACION DE CESAR MANUEL GONZALEZ HERNANDEZ

TURNADO A:
[redacted]

DIRECCION:
SUBPROCURADURIA

CON FECHA
Sábado, Octubre 4, 2014

HORA:

II.- SEGUIMIENTO

INSTRUCCIONES DEL PROCURADOR

- ☐ Elaborar Tarjeta Informativa
- ☐ Acordar en breve con el Procurador
- ☐ Acordar Documento conforme a la A.P. ó A.C.
- ☐ Determinar Averiguación a la brevedad
- ☑ Para su Conocimiento, Seguimiento y Atención
- ☐ Radicar averiguación y citar para ratificar
- ☐ Nombrar persona para cursos
- ☐ Informe de Reporte de Robo de Vehiculos
- ☐ Informe Antecedente Penal
- ☐ Asistir en Rep. del Procurador e Informar
- ☐ Urgente; Asunto del C. Gobernador
- ☐ Investigar Asunto e Informar
- ☐ Iniciar Procedimiento Administrativo
- ☐ Notificar Debidamente al M.P. , Perito y/o P.M. del citatorio anexo
- ☐ Se Remiten Actuaciones
  - ☐ Por Incompetencia
  - ☐ Documentos en Alcance
- ☐ Enviar la Respuesta por escrito al solicitante por acuerdo
- ☐ Elaborar Comentario y Observaciones
- ☐ Atender al Interesado
- ☐ Aceptacion Servicio Social
- ☐ Elaborar Tramites de Renuncia
- ☐ Enviar Informe de Mandamientos Judiciales
- ☐ Asistir a evento con Subdirectores
- ☐ Otros

OBSERVACIONES

SOLICITA APOYO PARA LA BUSQUEDA Y LOCALIZACION DE CESAR MANUEL GONZALEZ HERNANDEZ

NOMBRE QUIEN RECIBE	FECHA CONTESTACION	TURNO
SUBPROCURADURIA		[redacted]
FIRMA	NOMBRE TURNO	

PARA DAR CUMPLIMIENTO A LAS INSTRUCCIONES MARCAR COPIA AL PROCURADOR MENCIONANDO EL NUMERO DE FOLIO

ART.110
FRACC. V,VII
LFTAIP
MOTIVACIÓN 1

ART. 113
FRACC I LFTAIP
MOTIVACION 2

1064
672

HUAMANTLA
Gobierno de Soluciones

HUAMANTLA
PUEBLO MÁGICO

Área:	Secretaria del H Ayuntamiento
No. Oficio:	572/10/2014
Asunto:	El que se indica
Fecha:	03 de Octubre de 2014

LIC. [redacted]
PROCURADORA GENERAL DE JUSTICIA
DEL ESTADO DE TLAXCALA
PRESENTE:

Como seguramente es de su conocimiento, el joven huamantleco César Manuel González Hernández, es uno de los estudiantes normalistas desaparecidos de la Normal Rural de Ayotzinapa, Guerrero, en los hechos lamentables ocurridos recientemente en ese estado del sureste mexicano. Seguramente también usted entiende la preocupación de sus familiares, quienes han recurrido a un servidor y a otros representantes populares, en búsqueda de solidaridad y apoyo institucional a fin de, buscar alternativas que contribuyan a la localización del joven estudiante.

Por tal motivo, solicito a usted con total respeto a las facultades y atribuciones que tiene la Policía Ministerial bajo su mando, para que con la autorización de sus superiores pueda darle un respaldo solidario a los familiares González Hernández.

DE LA REPÚBLICA
Derechos Humanos,
ervicios a la Comunidad
Desp

Sin otro particular y en espera de su respaldo institucional a esta solicitud, me reitero a sus apreciables órdenes.

[redacted]

PROCURADURÍA GENERAL DE JUSTICIA DEL ESTADO
03 OCT 2014
RECIBIDO
DESPACHO

[redacted]NAL

C.c.p. Lic. Mariano González Zarur.- Gobernador Constitucional del Estado de Tlaxcala.- Para su superior conocimiento.
C.c.p. Archivo.
JCJG/lah

ART.110
FRACC. V,VII
LFTAIP
MOTIVACIÓN 1

ART. 113
FRACC I LFTAIP
MOTIVACION 2

ACUERDO.-

En la ciudad de Tlaxcala, Tlaxcala a los tres días del mes de Octubre del año dos mil catorce. ----------
Téngase por recibido el oficio número 4285/2014, dentro del acta circunstanciada número 3217/2014/TLAX-2, debidamente firma por el C. Maestro [redacted] Subprocurador General de Justicia del Estado de Tlaxcala, por lo que visto su contenido se ordena agregar a las presente actuaciones para que surta sus efectos legales correspondientes, lo anterior con fundamento en lo dispuesto por el artículo 21 de la Constitución Política de los Estados Unidos y 106 del Código de Procedimientos Penales Vigente en el Estado. ----------
---------- **CÚMPLASE.** ----------
Así lo acordó y firma El Suscrito Licenciado [redacted] Agente del Ministerio Público Investigador, Adscrito a la Dirección de Averiguaciones Previas de la Procuraduría General de Justicia del Estado d[redacted]os de asistencia con quienes legalmente ac[redacted] ----------
----

[redacted]

En la ciudad de Tlaxcala, Tlaxcala a los tres días del mes de Octubre del año dos mil catorce. ----------
El Suscrito Licenciado [redacted] Agente del Ministerio Público Adscrito a la Dirección de Averiguaciones Previas de la Procuraduría General de Justicia del Estado de Tlaxcala, en cumplimiento al acuerdo que antecede con esta fecha agréguese el oficio número [redacted]les correspondientes .----------
----

[redacted]

ART. 110
FRACC. V,VII
LFTAIP
MOTIVACIÓN 1

ART. 113
FRACC I LFTAIP
MOTIVACION 2

CONSTANCIA

En la ciudad Tlaxcala, Tlaxcala, a tres de Octubre de dos mil catorce. - Siendo las doce horas con cuarenta y cuatro minutos, se realiza llamada telefónica al número [redacted] teléfono que pertenece a la Subprocuraduría General de Justicia del Estado de Guerrero, cuyo titular es el Licenciado [redacted] siendo atendido por el Secretaria Particular Lic. [redacted] a quien se le solicita su valiosa colaboración y apoyo para desaguar las diligencias solicitadas en la colaboración emitidas por esta Procuraduría, haciéndole saber que se le envió un correo electrónico para tal efecto, Lo que hace constar para los efectos legales a que haya lugar El Suscrito Licenciado [redacted] Agente del Ministerio Público Adscrito a la Dirección de Averiguaciones Previas de la Procuraduría General de Justicia del Estado de Tlaxcala, ante los testigos de asistencia con [redacted] ----------

[redacted]

[redacted]

[redacted]

TLAXCALA
GOBIERNO DEL ESTADO
2011 - 2016

PGJ

78
675

OFICIO NÚMERO: 4476/2014.

ASUNTO: SE REMITE DOCUMENTACIÓN.

TLAXCALA, TLAXCALA, A 04 DE OCTUBRE DE 2014.

LIC. [redacted]
AGENTE DEL MINISTERIO PÚBLICO INVESTIGADOR
TITULAR DE LA MESA DE TRÁMITE NÚMERO CINCO

Con fundamento en lo dispuesto por los artículos 21 de la Constitución Política de los Estados Unidos Mexicanos, 2, 10 del Código de Procedimientos Penales vigente para el Estado de Tlaxcala, 1, 2, 3, 10 y 14 de la Ley Orgánica de la Institución del Ministerio Público del Estado de Tlaxcala, en atención a su oficio **5048/2014** y acuerdo certificado, ambos de fecha 05 de Octubre de 2014, derivado del Acta Circunstanciada número **3217/20114/TLAX-2**, remito impresión de correo electrónico enviado al **LICENCIADO [redacted]** Subprocurador General de Justicia del Estado [redacted] su atención y seguimiento.

"SU[redacted]ELECCIÓN"
M[redacted]

EL SU[redacted]DE JUSTICIA
[redacted]ALA. TLAXCALA

C.c.p.- Lic. [redacted] Estado.- Para su superior conocimiento.
Pres[redacted]

MTRO.VPD/[redacted]

Desarrollo para Todos

ART.110
FRACC. V,VII
LFTAIP
MOTIVACIÓN 1

ART. 113
FRACC I LFTAIP
MOTIVACION 2

676

Gmail [redacted]

(sin asunto)

SOL [redacted] 6 de octubre de 2014, 9:58
Para [redacted]

Licenciad [redacted]
Subprocurador General de Justicia del Estado de Guerrero

Me dirijo a Usted para remitirle el oficio número 4372/2014, de fecha 05-10-2014, le solicito su valiosa colaboración a fin de que sean practicadas las diligencias de búsqueda y localización así como se solicite información a las diferentes Dependencias que ayuden a la localización del C. Cesar Manuel González Hernández, desaparecido, desde el día 26 de septiembre del 2014, en Iguala, Guerrero.

Lo anterior en virtud de que la Familia del C. Cesar Manuel González Hernández, solicita el apoyo del Gobierno del Estado de Tlaxcala quien se solidariza y le brinda el apoyo, por lo que esta Procuraduría General de Justicia del Estado de Tlaxcala, queda a sus órdenes para el desahogo de las diligencias que se pudietan realizar con posterioridad para el esclarecimiento de este suceso.

Reciba un cordial saludo.

Atentamente

Mtro. [redacted]

Subprocurador General de Justicia del Estado de Tlaxcala

Le agradezco que me remita acuse de recibo, por este mismo medio

Oficio colaboracion Guerrero0001.pdf
3250K

ART.110 FRACC. V,VII LFTAIP MOTIVACIÓN 1

ART. 113 FRACC I LFTAIP MOTIVACION 2

TLAXCALA
GOBIERNO DEL ESTADO
2011 - 2016

PGJ

677

OFICIO NÚMERO: 4477/2014.

ASUNTO: SE REMITE DOCUMENTACIÓN.

TLAXCALA, TLAXCALA, A 04 DE OCTUBRE DE 2014.

LIC. [redacted]
AGENTE DEL MINISTERIO PUBLICO INVESTIGADOR
TITULAR DE LA MESA DE TRÁMITE NÚMERO CINCO

Con fundamento en lo dispuesto por los artículos 21 de la Constitución Política de los Estados Unidos Mexicanos, 2, 10 del Código de Procedimientos Penales vigente para el Estado de Tlaxcala, 1, 2, 3, 10 y 14 de la Ley Orgánica de la Institución del Ministerio Público del Estado de Tlaxcala, en atención a su oficio **3049/2014** y acuerdo certificado, ambos de fecha 05 de Octubre de 2014, derivado del Acta Circunstanciada número **3217/20114/TLAX-2**, remito impresión de correo electrónico de enviado y acuse de recibido del LICENCIADO [redacted] Procurador Gener[redacted]ara su atención y seguimiento.

"[redacted]

EL [redacted] **A**
[redacted]AL.

C.c.p.- Lic. [redacted] perior conocimiento.
Pre[redacted]

MTRO.VPD/[redacted].

Desarrollo para Todos

ART.110
FRACC. V,VII
LFTAIP
MOTIVACIÓN 1

ART. 113
FRACC I LFTAIP
MOTIVACION 2

Gmail

678

(sin asunto)

SOL [redacted] 7 de octubre de 2014, 9:27
Para [redacted]
Cc: [redacted]

Licenciad[redacted]
Procurado[redacted]al.

Me dirijo a Usted para remitirle el oficio número 4372/2014, de fecha 05-10-2014, le solicito su valiosa colaboración a fin de que sean practicadas las diligencias de búsqueda y localización así como se solicite información a las diferentes Dependencias que ayuden a la localización del C. Cesar Manuel González Hernández, desaparecido desde el día 26 de septiembre del 2014, en Iguala, Guerrero.

Lo anterior en virtud de que la Familia del C. Cesar Manuel González Hernández, solicita el apoyo del Gobierno del Estado de Tlaxcala quien se solidariza y le brinda el apoyo, por lo que esta Procuraduría General de Justicia del Estado de Tlaxcala, queda á sus órdenes para el desahogo de las diligencias que se pudieran realizar con posterioridad para el esclarecimiento de este suceso.

Reciba un cordial saludo.

Atentamente

Mtro. [redacted]
Subprocurador General de Justicia del Estado de Tlaxcala

Le agradezco que me remita acuse de recibo, por este mismo medio

Colaboracion D.F.0001.pdf
3151K

ART.110 FRACC. V,VII LFTAIP MOTIVACIÓN 1

ART. 113 FRACC I LFTAIP MOTIVACION 2

Gmail

(sin asunto)

García Co [redacted] 7 de octubre de 2014, 9:33
Para: SOL [redacted]

Recibido.

En este momento se manda a control de gestión y se le da seguimiento.

EL numero del area [redacted]

Buen dia.

De: SOL [redacted]
Enviado [redacted]
Para: pa [redacted]
CC: [redacted]
Asunto:

[El texto citado está oculto]

UAI DE LA REPUBLICA
Derechos Humanos
ervicios a la Comunidad
Investigación

ART.110
FRACC. V,VII
LFTAIP
MOTIVACIÓN 1

ART. 113
FRACC I LFTAIP
MOTIVACION 2

TLAXCALA
GOBIERNO DEL ESTADO
2011 - 2016

PGJ

680

OFICIO NÚMERO: 4369/2014.

ASUNTO: SE REMITE DOCUMENTACIÓN.

TLAXCALA, TLAXCALA, A 04 DE OCTUBRE DE 2014.

LIC[redacted]
AGENTE DEL MINISTERIO PÚBLICO INVESTIGADOR
TITULAR DE LA MESA DE TRÁMITE NÚMERO CINCO

Con fundamento en lo dispuesto por los artículos 21 de la Constitución Política de los Estados Unidos Mexicanos, 2, 10 del Código de Procedimientos Penales vigente para el Estado de Tlaxcala, 1, 2, 3, 10 y 14 de la Ley Orgánica de la Institución del Ministerio Público del Estado de Tlaxcala, en atención a su oficio [redacted] de fecha 01 de Octubre de 2014, derivado del Acta Circunstanciada número **3217/20114/TLAX-2,** remito impresión de correo electrónico de enviado y acuse de recibido del **LICENCIADO** [redacted] Justicia del Estado de Guerrero. Lo anteri[redacted]

"SU[redacted]ÓN"
M[redacted]

EL SU[redacted]STICIA

C.c.p.- Lic. [redacted]ra su superior conocimiento.
Presente.-

MTRO.VPD/lph*.

Desarrollo para Todos

LIBRAMIENTO PONIENTE S/N COL. UNITLAX, TLAXCALA TLAX. C. P. 90000 OFICINA: (246) 46 50 500 EXT. 13050
WWW.PGJTLAXCALA.GOB.MX

ART.110
FRACC. V,VII
LFTAIP
MOTIVACIÓN 1

ART. 113
FRACC I LFTAIP
MOTIVACION 2

Gmail [redacted]

681

Colaboración.

SOL [redacted] 3 de octubre de 2014, 12:44
Para [redacted]

Licenciad[redacted]
Subprocurador General de Justicia del Estado de Guerrero.

Por este medio remito a Usted el oficio número 4285/2014, de fecha 01-10-2014, solicitándole su valiosa colaboración para que sean practicadas las diligencias solicitadas.

Reciba un cordial saludo.

Atentamente

Mtro[redacted]
Subprocurador General de Justicia del Estado de Tlaxcala

Le agradezco que me remita acuse de recibo, por este mismo medio

Oficio 4285.20140001.pdf
9272K

ART.110
FRACC. V,VII
LFTAIP
MOTIVACIÓN 1

ART. 113
FRACC I LFTAIP
MOTIVACION 2

682

ACUERDO.-

En la ciudad de Tlaxcala, Tlaxcala a los cuatro dias del mes de Octubre del año dos mil catorce. - - -

TLAXCALA
GOBIERNO DEL ESTADO
2011 - 2016

PGJ

683

OFICIO NÚMERO: 4367/2014.

ASUNTO: SE REMITE DOCUMENTACIÓN.

TLAXCALA, TLAXCALA, A 04 DE OCTUBRE DE 2014.

LIC [redacted]
AGENTE DEL MINISTERIO PÚBLICO INVESTIGADOR
TITULAR DE LA MESA DE TRÁMITE NÚMERO CINCO

Con fundamento en lo dispuesto por los artículos 21 de la Constitución Política de los Estados Unidos Mexicanos, 2, 10 del Código de Procedimientos Penales vigente para el Estado de Tlaxcala, 1, 2, 3, 10 y 14 de la Ley Orgánica de la Institución del Ministerio Público del Estado de Tlaxcala, en atención a su oficio **S/N,** de fecha 01 de Octubre de 2014, derivado del Acta Circunstanciada número **3217/20114/TLAX-2,** remito impresión de correo electrónico enviado al **LIC.** [redacted] Secretario Particular del Procurador General de Justicia del Es[redacted]terior para su atención y seguimiento.

"SUF[redacted]ECCIÓN"
MTRO. [redacted]
EL SUBPRO[redacted]E JUSTICIA
DE[redacted]A.

C.c.p.- Lic[redacted] Pr[redacted]do.- Para su superior conocimiento.
Presente.-

MTRO.VPD/tsh*.

ART.110
FRACC. V,VII
LFTAIP
MOTIVACIÓN 1

ART. 113
FRACC I LFTAIP
MOTIVACION 2

694

Gmail

Victor [redacted]

Colaboración.

L[redacted]E/Agente del Ministerio Público 3 de octubre de 2014, 19:02
<[redacted]
P[redacted]

Licenciado[redacted]
Agente del Ministerio Público Adscrito a la Subprocuraduría de
Control Regional y Procedimientos Penales.
Boulevar[redacted]z,
Colonia El Potrerillo, Código postal 39098.
Chilpancingo de los Bravo, Guerrero.
[redacted]

Este mensaje electrónico y los archivos anexos que contiene son confidenciales y destinados exclusivamente al uso de la persona a quien es dirigido. Si usted ha recibido este mensaje por error, favor de reenviarlo al emisor. La publicación, uso, distribución, impresión o copia no autorizados de este mensaje y de los archivos anexos que contiene están estrictamente prohibidos.
This e-mail and any files transmitted with it are confidential and intended solely for the use of the individual to whom it is addressed. If you have received this email in error please send it back to the person that sent it to you. Unauthorized publication, use, dissemination, forwarding, printing or copying of this email and its associated attachments is strictly prohibited.

----- Original Message -----
De: "SOL[redacted]
Para: [redacted]
Cc:
Enviado: Fri, 3 Oct 2014 12:44:10 -0
Asunto: Colaboración.
(El texto citado está oculto)

RAL DE LA REPÚBLICA
Derechos Humanos,
ervicios a la Comuni
vestigación

Correo enviado usando el servidor de correos del Gobierno del Estado de Guerrero.

TLAXCALA.jpg
520K

ART.110
FRACC. V,VII
LFTAIP
MOTIVACIÓN 1

ART. 113
FRACC I LFTAIP
MOTIVACION 2

685

Gmail by Google [redacted]

Colaboración

SOL [redacted] 2 de octubre de 2014, 14:03
Para [redacted]

5Licenciado [redacted]
Secretario Particular del Procurador General del Estado de Guerrero

Por este medio remito a Usted el oficio número 4285/2014, de fecha 01-10-2014, solicitándole su valiosa colaboración para que sean practicadas las diligencias solicitadas.

Reciba un cordial saludo.

Atentamente

Mtro. [redacted]

Subprocurador General de Justicia del Estado de Tlaxcala

Le agradezco que me remita acuse de recibo, por este mismo medio

Derechos Human
ervicios a la Co
Investigación

Oficio 4285.20140001.pdf
9272K

ART.110
FRACC. V,VII
LFTAIP
MOTIVACIÓN 1

ART. 113
FRACC I LFTAIP
MOTIVACION 2

TLAXCALA
GOBIERNO DEL ESTADO
2011 - 2016

PGJ

686

OFICIO NÚMERO: 4368/2014.

ASUNTO: SE REMITE DOCUMENTACIÓN.

TLAXCALA, TLAXCALA, A 04 DE OCTUBRE DE 2014.

LIC. [redacted]
AGENTE DEL MINISTERIO PÚBLICO INVESTIGADOR
TITULAR DE LA MESA DE TRÁMITE NÚMERO CINCO

Con fundamento en lo dispuesto por los artículos 21 de la Constitución Política de los Estados Unidos Mexicanos, 2, 10 del Código de Procedimientos Penales vigente para el Estado de Tlaxcala, 1, 2, 3, 10 y 14 de la Ley Orgánica de la Institución del Ministerio Público del Estado de Tlaxcala, en atención a su oficio **S/N,** de fecha 01 de Octubre de 2014, derivado del Acta Circunstanciada número **3217/20114/TLAX-2,** remito impresión de correo electrónico de envió y acuse de recibido la **LICENCIADA** [redacted] Subprocuraduría de Derechos Humanos Preven[redacted] a la Comunidad de la Procuraduría General de la R[redacted] atención y seguimiento.

"SUFRA[redacted]CIÓN"
MTRO. [redacted]

ERAL DE LA R[redacted]
e Derechos Hu[redacted]
Servicios a la [redacted]
Investigación [redacted]

EL SUBPRO[redacted]USTICIA
DE[redacted]ERA GENERAL

C.c.p.- Lic. [redacted] - Para su superior conocimiento.
Presente.-

MTRO.VPD/lsh*.

Desarrollo para Todo

ART.110
FRACC. V,VII
LFTAIP
MOTIVACIÓN 1

ART. 113
FRACC I LFTAIP
MOTIVACION 2

687

Gmail [redacted]

(sin asunto)

SOL [redacted]
Para: [redacted] 2 de octubre de 2014, 13:22

Licenciada [redacted]
Subprocuraduría de Derechos Humanos,
Prevención del Delito y Servicios a la Comunidad de la
Procuraduría General de la Republica.

Por este medio remito a Usted el oficio número 4286/2014, de fecha 01-10-2014, solicitándole su valiosa colaboración para que sean practicadas las diligencias solicitadas.
Reciba un cordial saludo.

Atentamente
Mtro. [redacted]
Subprocurador General de Justicia del Estado de Tlaxcala

Le agradezco que me remita acuse de recibo, por este mismo medio.

Oficio 4286.20140001.pdf
9844K

L DE LA REPÚBLICA
echos Humanos,
icios a la Comunidad
stigación

ART.110
FRACC. V,VII
LFTAIP
MOTIVACIÓN 1

ART. 113
FRACC I LFTAIP
MOTIVACION 2

688

Gmail

[redacted]

(sin asunto)

[redacted] 2 de octubre de 2014, 13:27

Para: SO[redacted]

Mtro. [redacted]

Subprocurador General de Justicia del Estado de Tlaxcala

Acuso recibo de su correo con archivo anexo.

Reciba un cordial saludo

Jose Salcido

Secretario Particular

De: SO[redacted]
Enviado el: jueves, 02 de octubre de 2014 01:23 p.m.
Para: [redacted]
Asunto:

[El texto citado está oculto]

J. DE LA REPÚBLICA
rechos Humanos;
vicios a la Comunidad
Situación

"Toda la información de este correo así como la contenida en los documentos que se adjuntan, se encuentra clasificada conforme a lo previsto en los artículos 13 fracciones I, IV, 14 fracciones I, III y IV y 18 fracción II de la Ley Federal de Transparencia y Acceso a la Información Pública Gubernamental, en relación con lo dispuesto en los Lineamientos Generales para la clasificación y desclasificación de la información de las dependencias y entidades de la Administración Pública Gubernamental, emitidos por el Pleno del Instituto Federal de Acceso a la Información Pública, publicados en el D.O.F. el 18 de agosto de 2003, así como a las Recomendaciones para la organización y conservación de correos electrónicos institucionales de las dependencias y entidades de la Administración Pública Federal, emitida por el Instituto señalado y publicadas el 10 de febrero en el D.O.F. 2009".

ART.110
FRACC. V,VII
LFTAIP
MOTIVACIÓN 1

ART. 113
FRACC I LFTAIP
MOTIVACION 2

689

PGJ
PROCURADURÍA GENERAL DE JUSTICIA
DESPACHO DE LA C. PROCURADORA

Por una Procuración de Justicia Eficaz

[redacted]ESTION

FOLIO No. 1969

I.- DOCUMENTO RECIBIDO

[redacted]ITE [redacted]GENTE

EN UN TIEMPO NO MAYOR DE Dias

ORIGEN
COMISION ESTATAL DE DERECHOS H[redacted]
TLAXCALA

NOMBRE
LIC. [redacted]

NO. DE OFICIO
DPASC/491/2014

LOCALIDAD
TLAXCALA

FECHA
Viernes, Octubre 3, 2014

ESTADO
TLAXCALA

ASUNTO
COLABORACION PARA LOCALIZACION DE CESAR MANUEL GONZALEZ HERNANDEZ

TURNADO A:
[redacted]

DIRECCION:
SUBPROCURADURIA

CON FECHA
Sábado, Octubre 4, 2014

II.- SEGUIMIENTO

INSTRUCCIONES DEL PROCURADOR

- [ ] Elaborar Tarjeta Informativa
- [ ] Acordar en breve con el Procurador
- [ ] Acordar Documento conforme [illegible] A.P. ó A.C.
- [ ] Determinar Averiguación a la brevedad
- [x] Para su conocimiento, Seguimiento y Atención
- [ ] Radicar averiguación y citar para ratificar
- [ ] Nombrar persona para cursos
- [ ] Informe de Reporte de Robo de Vehículos
- [ ] Informe Antecedente Penal
- [ ] Asistir en Rep. del Procurador e Informar
- [ ] Urgente; Asunto del C. Gobernador
- [ ] Investigar Asunto e Informar
- [ ] Iniciar Procedimiento Administrativo
- [ ] Notificar Debidamente al M.P., Perito y/o P.M. del citatorio anexo
- [ ] Se Remiten Actuaciones
  - [ ] Por Incompetencia
  - [ ] Documentos en Alcance
- [ ] Enviar la Respuesta por escrito al socilitante por acuerdo
- [ ] Elaborar Comentario y Observaciones
- [ ] Atender al Interesado
- [ ] Aceptacion Servicio Social
- [ ] Elaborar Tramites de Renuncia
- [ ] Enviar Informe de Mandamientos Judiciales
- [ ] Asistir a evento con Subdirectores
- [ ] Otros

OFICINA DE LA REPUBLICA
Derechos Humanos,
Servicios a la Comunidad
Investigación

OBSERVACIONES

COLABORACION PARA LOCALIZACION DE CESAR MANUEL GONZALEZ HERNANDEZ

NOMBRE QUIEN RECIBE	FECHA CONTESTACION	TURNO
SUBPROCURADURIA		[redacted]
FIRMA	NOMBRE TURNO	

PARA DAR CUMPLIMIENTO A LAS INSTRUCCIONES, MARCAR COPIA AL PROCURADOR MENCIONANDO EL NUMERO DE FOLIO

ART.110
FRACC. V,VII
LFTAIP
MOTIVACIÓN 1

ART. 113
FRACC I LFTAIP
MOTIVACION 2

1065

690

Comisión Estatal de Derechos Humanos de Tlaxcala

PROCURADURIA GENERAL DE JUSTICIA DEL ESTADO
RECIBIDO
03 OCT 2014
OFICIALIA DE PARTES COMÚN
HORA 17:40

DIRECCION DE PROGRAMAS Y ATENCIÓN A LA SOCIEDAD CIVIL
OFICIO NÚMERO: DPASC/491/2014
Asunto: Se solicita colaboración

ORGANISMOS DE DERECHOS HUMANOS Y
PROCURADURIA GENERAL DE JUSTICIA DEL ESTADO DE TLAXCALA
ESTADO DE ILAXCALA

En atención a la petición de C. Mario Cesar González Contreras de fecha tres de octubre del año en curso mediante la cual solicita la colaboración de este Organismo para la localización de su hijo de nombre C. **CESAR MANUEL GONZÁLEZ HERNÁNDEZ**, estudiante de la Escuela Normal Rural Ayotzinapa Guerrero por los hechos sucedidos el pasado veintiséis y primeras horas del veintisiete de septiembre del año en curso en la ciudad de Iguala Guerrero por lo que se inicio denuncia por el delito de desaparición forzosa radicándose con el número **AEBPNL/0049/2014** en la Procuraduría General de Justicia del Estado de Guerrero el veintiocho de septiembre del año en curso. Por lo que dicho lo anterior, solicito informe a este organismo si cuenta con algún tipo de dato o indicio sobre el paradero de C. **CESAR MANUEL GONZÁLEZ HERNÁNDEZ**, relacionado con los hechos que pudieran ser de utilidad para la debida investigación de los mismos. Asimismo solicito la colaboración, a fin de que dicte las medidas pertinentes para auxiliar en la localización de las siguientes personas **Leonel Castro Abarca, Miguel Ángel Hernández Martínez, Cuitberto Ortiz Ramos, Everardo Rodríguez Bello, Christian Alfonso Rodríguez Telumbre, Martín Gelsemany Rodríguez García, Jonás Trujillo González, José Eduardo Bartolo Tlatempa, Emiliano Alen Gaspar de la Cruz, Doriam González Parral, Carlos Ivpan rodríguez Villareal, Magnaleno Rubén Lauro Villegas, José Luis Luna Torres, Felipe Arnulfo Rosas, Benjamín Ausencio Bautista, Abel García Bautista, Abel García Hernández, Jesús Jovany Rodríguez Tlatempa, Adán Abrajan de la Cruz, Jorge Luis González Parral, Christian tomas Colon Garnica, Luis Ángel Francisco Arzola, Luis Ángel Abarca Carrillo, Mauricio Ortega Valerio, Carlos Lorenzo Hernández Muñoz, Israel Jacinto Lagarda, Julio Cesar López Patolzin, Jorge Antonio Tizapa Legideño, Miguel Ángel Mendoza Zacarías, Alexander Mora Venancio, Antonio Santana Maestro, Marco Antonio Bruno Baranda, Marco Antonio Gómez Molina, Saúl Bruno García, José Ángel Natividad Gonzalez, Giovanni Galindez Guerrero, Jhosivani Guerrero de la Cruz, Jorge Anibal Pino Mendoza, José Ángel Campos Cantor, Jorge Álvarez Nava, Bernardo Flores Alcaraz Israel Caballero Sánchez y Abelardo Vázquez Penilen.**

Sin mas por el momento lo agradezco su atención

[redacted]

PROCURADURIA GENERAL DE JUSTICIA DEL ESTADO
C. PROCURADOR GENERAL
03 OCT 2014
RECIBIDO
DESPACHO
17:46 hrs

[redacted]

ART.110
FRACC. V,VII
LFTAIP
MOTIVACIÓN 1

ART. 113
FRACC I LFTAIP
MOTIVACION 2

691

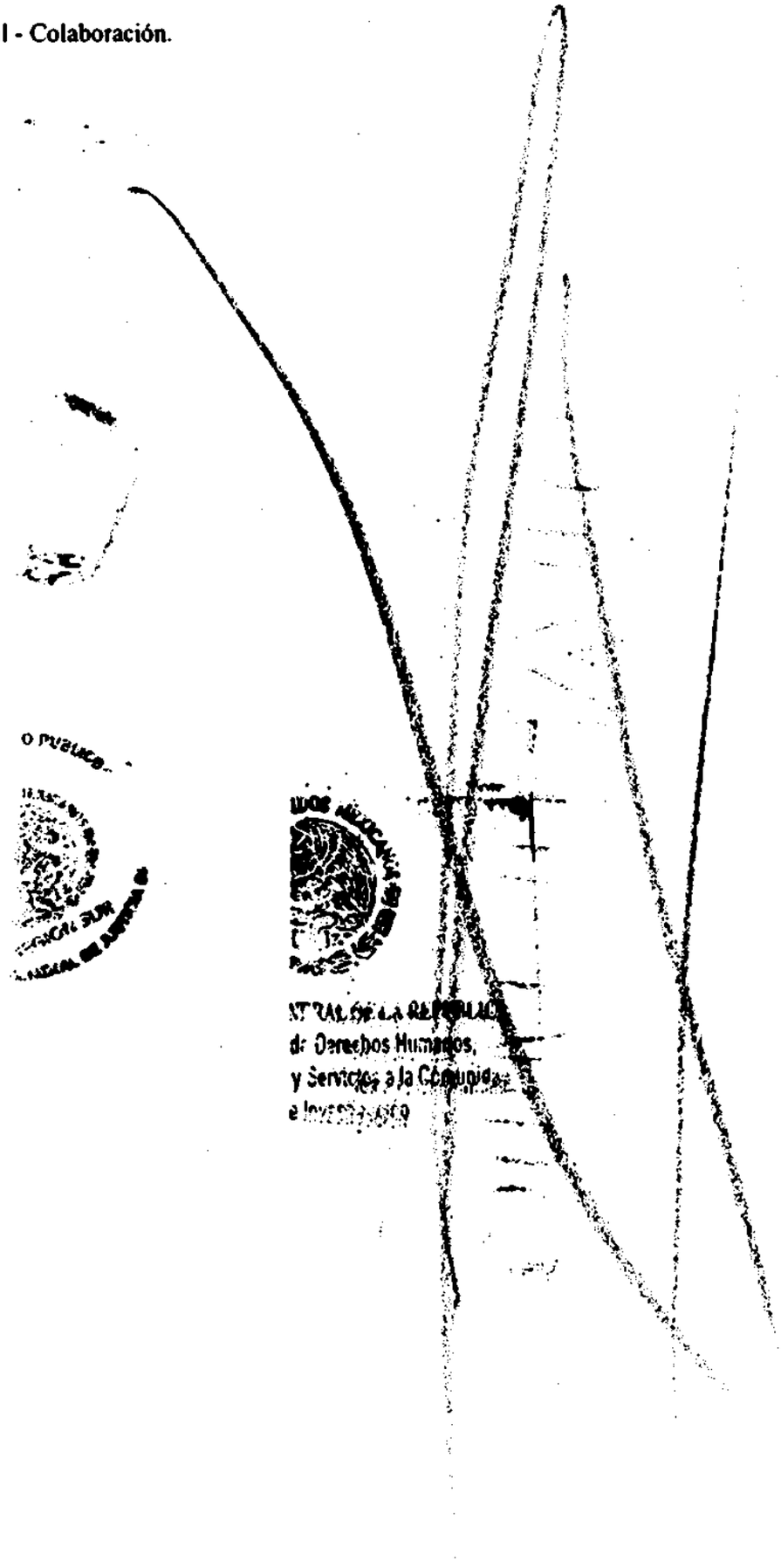

ART.110
FRACC. V,VII
LFTAIP
MOTIVACIÓN 1

ART. 113
FRACC I LFTAIP
MOTIVACION 2

692

ACUERDO.-

En la ciudad de Tlaxcala, Tlaxcala a los cuatro días del mes de Octubre del año dos mil catorce. - - -

693

CONSTANCIA

En la ciudad de Tlaxcala, Tlaxcala a Cinco de Octubre de dos mil catorce - - - - - - siendo las once horas con cuatro minutos se realiza llamada telefónica al número 2461586114 mismo que pertenece a la C. [redacted] quien al contestar le hago saber el motivo de mi llamada, exhortándola y preguntándole que si había declarada [redacted] por la desaparición de [redacted] Cesar Manuel González Hernández [redacted] primero de Octubre del año en curso en la Procuraduría de Guerrero pero que no tenían mayores datos, solo sabían que les habían tomado unas muestras para el ADN, pero que se comunicarían con su papá e inmediatamente nos darían mayores datos, en treinta minutos aproximadamente. Lo que se hace constar para los efectos legales a que haya lugar, el Suscrito Licenciado [redacted] corona Agente del Ministerio Público Adscrito a la Dirección de Averiguaciones Previa [redacted] al de Justicia del Estado de Tlaxcala. Antes los [redacted] quienes legalmente actúa. CONSTE DA [redacted] - - - - - - - - - - - - - - -

CONSTANCIA

En la ciudad de Tlaxcala, Tlaxcala a Cinco de Octubre de dos mil catorce - - - - - - siendo las once horas con treinta y siete minutos se realiza llamada telefónica al número [redacted] mismo que pertenece a la C. [redacted] quien al contestar le hago saber el motivo de mi llamada, haciéndome mención que entable comunicación [redacted] quién se encuentra en Igual Guerrero para que proporcione mayores datos, quedando en el entendido de realizar dicha llamada. Lo que se hace constar para los efectos legales a que haya lugar, el Suscrito Licenciado [redacted] corona Agente del Ministerio Público Adscrito a la Dirección de Averiguaciones Previas de la Procuraduría General de Justicia del Estado de Tlaxcala. Antes los testigos de asistencias con quienes legalmen [redacted] - - - - - - - -

CONST [redacted]

En la ciudad de Tlaxc [redacted] bre de dos mil catorce - - - - - - siendo las once horas [redacted] se realiza llamada telefónica al número [redacted] mismo que pertenece al señor [redacted] quien al contestar dicha llamada le hago saber el motivo de mi llamada, así como el cargo que desempeño, ofreciéndole el apoyo sobre los hechos ocurridos el veintiséis de septiembre del año en curso, en el cual está desaparecido [redacted] Cesar Manuel González Hernández, a lo que me contesto que tenía conocimiento [redacted] había denunciado estos hechos ante esta Procuraduría General de Justicia del Estado de Tlaxcala, manifestándome que el día primero de Octubre [redacted] habían declarado ante el Ministerio Publico de la Procuraduría General de Justicia del Estado de Guerrero ubicado en Chilpancingo Guerrero y que les habían tomado muestra de saliva y sangre para que en lo posterior se realizara alguna comparativa genética si hubiese necesidad de hacerlo y no les quisieron proporcionar el numero de Averiguación Previa y

ART.110
FRACC. V,VII
LFTAIP
MOTIVACIÓN 1

ART. 113
FRACC I LFTAIP
MOTIVACION 2

mayores datos, y que en estos momentos se encuentra temporalmente en las instalaciones de la Normal Rural Raúl Isidro Burgos, ubicada en Ayotzipan Guerrero, y que el día de ayer, sábado cuatro de Octubre del año en curso tuvieron una reunión con el C. [redacted] Gobernador del Estado de Guerrero sin que tuvieran resultados favorables y que el día de ayer también tuvo conocimiento que fueron encontradas seis narco fosas cerca de Iguala Guerrero donde encontraron varios cuerpos y que según quieren hacerlos pasar por los cuerpos de los estudiantes normalistas desaparecidos, pero al tenerlos a la vista por fotografías no corresponden las características con los cuerpos de los estudiantes, ya que estos se ven muy maduros y con diferentes rasgos físicos, que además tiene conocimiento de que en la semana pasada hubo un levantón de dieciséis personas cerca de las poblaciones de Iguala Guerrero y que estos los quieren hacer pasar por cuerpos de los estudiantes desaparecidos; manifiesta además que por parte del presidente de la Comisión Estatal de Derechos Humanos de Tlaxcala ha hablado con él vía telefónica y le ha proporcionado ayuda económica, al igual que el presidente Municipal de Huamantla, por lo que pide a esta Procuraduría General de Justicia del Estado de Tlaxcala que se le apoye con el personal en Servicios Periciales y Policías Ministeriales para que estén pendientes de las investigaciones y que en verdad, si en su caso apareciera el cadáver de su hijo corresponda al mismo, ya que ha observado muchas anomalías, en los pocos días que se ha encontrado en dicho Iguala Guerrero, ya que todos los días han aparecido muertos por toda la región, por lo que no tiene la confianza de que el personal de la Procuraduría General de Justicia del Estado Guerrero realice la verdadera investigación, a lo que se le hizo saber que se le brindara todo el apoyo correspondiente, además de que se estará en comunicación con él. Lo que se hace constar para los efectos legales a que haya lugar, el Suscrito Licenciado [redacted] Agente del Ministerio Público Adscrito a la Dirección de Averiguaciones Previas de la Procuraduría General d[redacted]cala. Antes los testigos de asister[redacted] - - - - - - - - - - -

[redacted] Oficina de I.

ART.110
FRACC. V,VII
LFTAIP
MOTIVACIÓN 1

ART. 113
FRACC I LFTAIP
MOTIVACION 2

[redacted]

PROCURADURÍA GENERAL DE JUSTICIA

SUB PROCURADURÍA GENERAL DE JUSTICIA

RECIBIDO

05 OCT 2014

TLAXCALA, TLAX.

HORA: 16:37 HRS

Por una Procuraduría de Justicia Eficaz

694

A.C.3217/2014/TLAX-2
OF.NUM: 5048/2014

ASUNTO: SE SOLICITA COLABORACION

MTRO. [redacted]
SUBPROCURADOR GENERAL DE JUSTICIA
DEL ESTADO DE TLAXCALA
PRESENTE

En cumplimiento a mi acuerdo dictado con esta fecha, dentro del Acta Circunstanciada al rubro a efecto que de no tener inconveniente legal alguno solicite a su homólogo de la Procuraduría General de Justicia de Guerrero el Apoyo y colaboración a esta Representación Social, designe a gente del Ministerio Publico a efecto de que se sirva ordenar la búsqueda, localización y Presentación del C. CESAR MANUEL GONZÁLEZ HERNÁNDEZ, asimismo solicite informe a los diferentes Centros de Readaptación social de ese Estado y dependencias que tengan la facultad de albergar a personas extraviadas, toda vez que dicha persona citada se encuentra desaparecida desde el día veintiséis de septiembre del año dos mil catorce en Iguala Guerrero por los hechos sucedidos en la desaparición de los cincuenta alumnos pertenecientes a la Normal Rural Raúl Isidro Burgos, ubicada en Ayotzipan Guerrero, así mismo practique las diligencias necesarias para el esclarecimientos de los hechos, anexo el presente copia certificada de las diligencias practicadas hasta el momentos así como copia de la media filiación y fotografía de la persona desaparecida en mención. Solicitándole que una vez hecho lo anterior remita a la brevedad posible las diligencias desahogadas.

Lo anterior con fundamentos en lo dispuesto por los artículos 21°y 119°de la Constitución Política de los Estados Unidos Mexicanos, 3° del Código de Procedimientos Penales Vigente en el Estado, así como el Convenio de Colaboración Celebrado entre la Procuraduría General de la Republica, La Procuraduría General de Justicia Militar, La Procuraduría General de Justicia del Distrito Federal, y Las Procuradurías Generales de Justicia de los treinta y un Estados que integran la federación decretado el veinticuatro de noviembre del dos mil once y formado en la Ciudad de Acapulco Guerrero, Publicado en el diario Oficial de la Federación el veintitrés de noviembre del dos mil doce.

ATENTAMENTE
SUFRAGIO EFECTIVO, NO REELECCION
TLAXCALA, TLAX., 05 DE OCTUBRE DEL 2014
[redacted]

RÁMITE CINC
LA, TLAX.

ART.110
FRACC. V,VII
LFTAIP
MOTIVACIÓN 1

ART. 113
FRACC I LFTAIP
MOTIVACION 2

695

ACUERDO.

En la Ciudad de Tlaxcala, Tlaxcala a los cinco días del mes de Octubre del año dos mil catorce.----------

Vistas las diligencias hasta el momento practicadas, y a fin de mejor proveer debidamente la indagatoria en la que se actúa esta Representación Social gira oficio al C. Maestro [redacted] Subprocurador General de Justicia del Estado de Tlaxcala, a efecto que de no tener inconveniente legal alguno solicite a su homólogo de la Procuraduría General de Justicia de Guerrero el Apoyo y colaboración a esta Representación Social, designe a gente del Ministerio Publico a efecto de que se sirva ordenar la búsqueda, localización y Presentación del C. Cesar Manuel González Hernández, asimismo solicite informe a los diferentes Centros de Readaptación social de ese Estado y dependencias que tengan la facultad de albergar a personas extraviadas, toda vez que dicha persona citada se encuentra desaparecida desde el día veintiséis de septiembre del año dos mil catorce en Iguala Guerrero por los hechos sucedidos en la desaperición de los cincuenta alumnos pertenecientes a la Normal Rural Raúl Isidro Burgos, ubicada en Ayotzipan Guerrero, así como practique las diligencias que usted crea convenientes para el esclarecimientos de los hechos, anexo el presente copia certificada de las diligencias practicadas hasta el momentos así como copia de la media filiación en fotografía de la persona desaparecida en mención, solicitándole que una vez hecho lo anterior remita a la brevedad posible las diligencias desahogadas, lo anterior con fundamentos en lo dispuesto por los artículos 21°y 119°de la Constitución Política de los Estados Unidos Mexicanos, 3° del Código de Procedimientos Penales Vigente en el Estado, así como el Convenio de Colaboración Celebrado entre la Procuraduría General de la Republica, La Procuraduría General de Justicia Militar, La Procuraduría General de Justicia del Distrito Federal, y Las Procuradurías Generales de Justicia de los treinta y un Estados que integran la federación decretado el veinticuatro de noviembre del dos mil once y formado en la Ciudad de Acapulco Guerrero, Publicado en el diario Oficial de la Federación el veintiséis de noviembre del dos mil doce.----------

----------C U M P L A S E----------

Así lo acordó y firma el suscrito Licenciado [redacted] Agente del Ministerio Público [redacted] Averiguaciones Previas de la Procuraduría General [redacted]----------

RAZÓN.---- [redacted] de Octubre del año dos mil catorce.----------

El suscrito licenciado [redacted] Agente del Ministerio Publico Investigador Adscrito [redacted] Averiguaciones Previas de la Procuraduría General de Justicia [redacted] acuerdo que antecede, girando el oficio correspondiente [redacted] Justicia del estado de Tlaxcala. Conste. DAMOS [redacted]----------

ART.110
FRACC. V,VII
LFTAIP
MOTIVACIÓN 1

ART. 113
FRACC I LFTAIP
MOTIVACION 2

[redacted]

PROCURADURÍA GENERAL DE JUSTICIA

SUB PROCURADURÍA GENERAL DE JUSTICIA

RECIBIDO

05 OCT 2014

TLAXCALA, TLAX.

HORA: 16:31 Hrs.

Por una Procuraduría de Justicia Eficaz

A.C.3217/2014/TLAX-2
OF.NUM: 5049/2014

ASUNTO: SE SOLICITA COLABORACION.

MTRO. [redacted]
SUBPROCURADOR GENERAL DE JUSTICIA
DEL ESTADO DE TLAXCALA
PRESENTE

En cumplimiento a mi acuerdo dictado con esta fecha, dentro del Acta Circunstanciada al rubro a efecto de que de no tener inconveniente legal alguno solicite al Procurador General de Justicia del Distrito Federal para que en Apoyo y colaboración de esta Representación Social y a través de sus diferentes fiscalías especializadas y sobre todo de la denominada Centro de Apoyo de Personas Extraviadas y Ausentes a efecto de que se sirva a ordenar la búsqueda, localización y Presentación del C. CESAR MANUEL GONZÁLEZ HERNÁNDEZ, persona que se encuentra desaparecida desde el día veintiséis de septiembre del año dos mil catorce en Iguala Guerrero por los hechos sucedidos en la desaparición de los cincuenta alumnos pertenecientes a la Normal Rural Raúl Isidro Burgos, ubicada en Ayotzipan Guerrero, así mismo practique las diligencias necesarias para el esclarecimientos de los hechos, anexo el presente copia certificada de las diligencias practicadas hasta el momento, así como copia de la media filiación en fotografía de la persona desaparecida en mención . Solicitándole que una vez hecho lo anterior remita a la brevedad posible las diligencias desahogadas.

M. DE LA REPÚBLICA
Derechos Humanos
Juicios a la Comunidad

Lo anterior con fundamentos en lo dispuesto por los artículos 21°y 119°de la Constitución Política de los Estados Unidos Mexicanos, 3° del Código de Procedimientos Penales Vigente en el Estado, así como el Convenio de Colaboración Celebrado entre la Procuraduría General de la Republica, La Procuraduría General de Justicia Militar, La Procuraduría General de Justicia del Distrito Federal, y Las Procuradurías Generales de Justicia de los treinta y un Estados que integran la federación decretado el veinticuatro de noviembre del dos mil once y formado en la Ciudad de Acapulco Guerrero, Publicado en el diario Oficial de la Federación el veintitrés de noviembre del dos mil doce.

ATENTAMENTE
SUFRAGIO EFECTIVO, NO REELECCION

[redacted]

ART.110
FRACC. V,VII
LFTAIP
MOTIVACIÓN 1

ART. 113
FRACC I LFTAIP
MOTIVACION 2

697

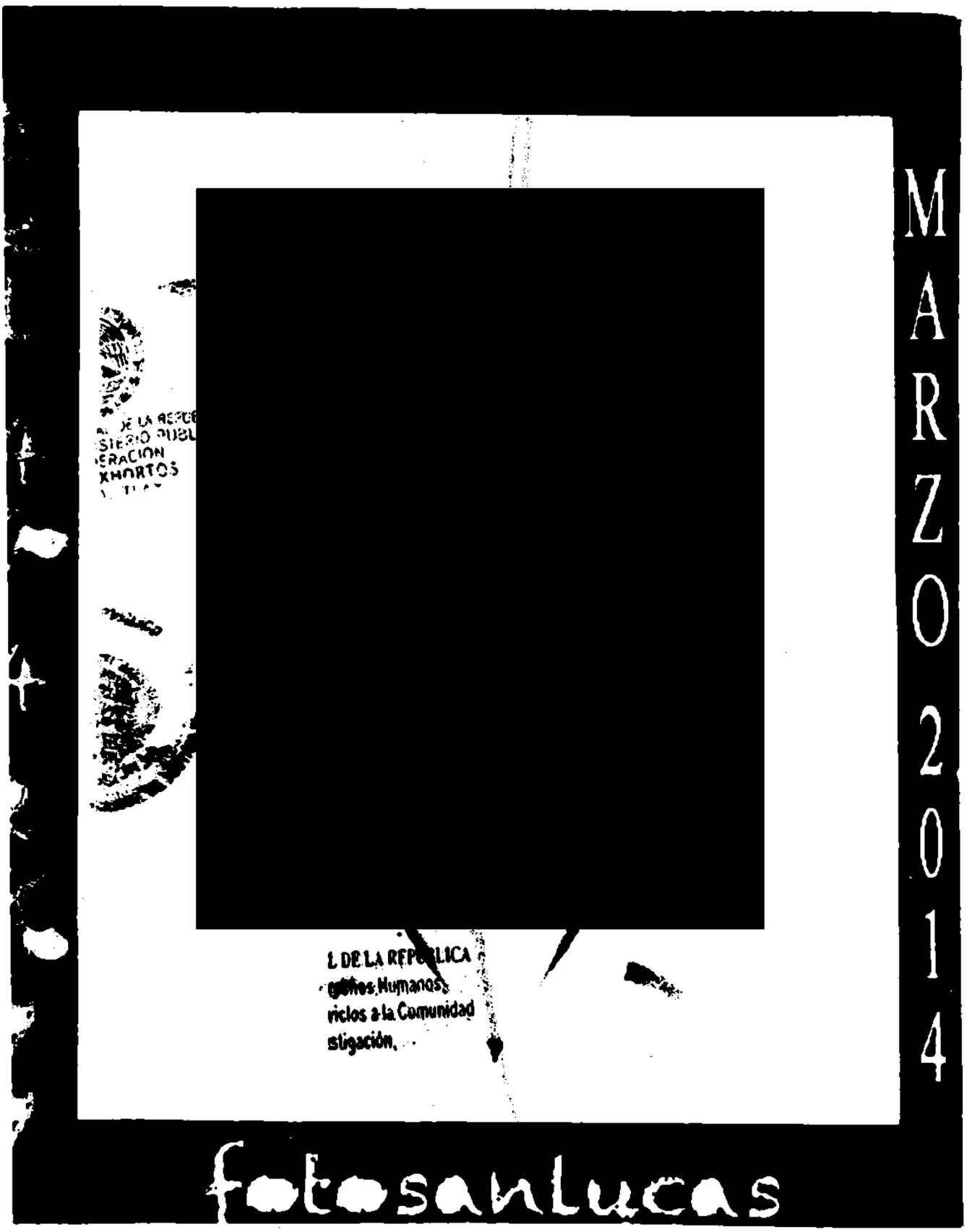

ART.110
FRACC. V,VII
LFTAIP
MOTIVACIÓN 1

ART. 113
FRACC I LFTAIP
MOTIVACION 2

698

ACUERDO.

En la Ciudad de Tlaxcala, Tlaxcala a los cinco días del mes de Octubre del año dos mil catorce.----------

Vistas las diligencias hasta el momento practicadas, y a fin de mejor proveer debidamente la indagatoria en la que se actúa esta Representación Social gira oficio al C. Maestro [redacted] Subprocurador General de Justicia del Estado de Tlaxcala, a efecto de que de no tener inconveniente legal alguno solicite al Procurador General de Justicia del Distrito Federal para que en Apoyo y colaboración de esta Representación Social y a través de sus diferentes fiscalías especializadas y sobretodo de la denominada Centro de Apoyo de Personas Extraviadas y Ausentes a efecto de que se sirva a ordenar la búsqueda, localización y Presentación del C. Cesar Manuel González Hernández. persona que se encuentra desaparecida desde el día veintiséis de septiembre del año dos mil catorce en Iguala Guerrero por los hechos sucedidos en la desaparición de los cincuenta alumnos pertenecientes a la Normal Rural Raúl Isidro Burgos, ubicada en Ayotzipan Guerrero, así como practique las diligencias que usted crea convenientes para el esclarecimientos de los hechos, anexo el presente copia certificada de las diligencias practicadas hasta el momento, así como copia de la media filiación en fotografía de la persona desaparecida en mención, solicitándole que una vez hecho lo anterior remita a la brevedad posible las diligencias desahogadas, lo anterior con fundamento en lo dispuesto por los artículos 21°y 119°de la Constitución Política de los Estados Unidos Mexicanos, 3° del Código de Procedimientos Penales Vigente en el Estado, así como el Convenio de Colaboración Celebrado entre la Procuraduría General de la Republica, La Procuraduría General de Justicia Militar, La Procuraduría General de Justicia del Distrito Federal, y Las Procuradurías Generales de Justicia de las treinta y un Estados que integran la federación decretado el veinticuatro de noviembre del dos mil once y formado en la Ciudad de Acapulco Guerrero, Publicado en el diario Oficial de la Federación el veintitrés de noviembre del dos mil once.----------

----------C U M P L A S E----------

Así lo acordó y firma el suscrito Licenciado [redacted] Agente del Ministerio Pub[redacted]ones Previas de la Procuraduría Gen[redacted]----------

RAZÓN.----[redacted]----------

En la Ciudad de [redacted] a los cinco días del mes de Octubre del año dos mil catorce.----------

El suscrito licenciado [redacted] Agente del Ministerio Publico Investigador Adscrito a la Dirección de Averiguaciones Previas de la Procuraduría General de Justicia del Estado, de cumplimiento al acuerdo que antecede, girando el oficio corresp[redacted] del estado de Tlaxcala. Conste. DAM[redacted]----------

ART.110
FRACC. V,VII
LFTAIP
MOTIVACIÓN 1

ART. 113
FRACC I LFTAIP
MOTIVACION 2

TLAXCALA
GOBIERNO DEL ESTADO
2011 - 2016

PGJ

699

OFICIO NÚMERO: 4374/2014.

ASUNTO: SE REMITE DOCUMENTACIÓN.

TLAXCALA, TLAXCALA, A 05 DE OCTUBRE DE 2014.

LIC. [redacted]
AGENTE DEL MINISTERIO PÚBLICO INVESTIGADOR
TITULAR DE LA MESA DE TRÁMITE NÚMERO CINCO

Con fundamento en lo dispuesto por los artículos 21 de la Constitución Política de los Estados Unidos Mexicanos, 2, 10 del Código de Procedimientos Penales vigente para el Estado de Tlaxcala, 1, 2, 3, 10 y 14 de la Ley Orgánica de la Institución del Ministerio Público del Estado de Tlaxcala, le remito controles de gestión 2014 con folios número 1969 y 1970 signado por la Licenciada [redacted] Procuradora General de Justicia Del estado de Tlaxcala, para que sean agregados del Acta Circunstanciada número **3217/20114/TLAX-2,** y acuerde lo que en dere[redacted]miento y la atención e informe a esta Subprocu[redacted]

"SUF[redacted]CIÓN"
MT[redacted]

EL SUB[redacted]USTICIA EN TLAXCALA
SUBPROCURADURIA GENERAL

C.c.p.- Lic. [redacted] Para su superior conocimiento.
Presente.-

MTRO.VPD/Hsa*.

Desarrollo para Todos

ART.110
FRACC. V,VII
LFTAIP
MOTIVACIÓN 1

ART. 113
FRACC I LFTAIP
MOTIVACION 2

47
100

ACUERDO.-

En la ciudad de Tlaxcala, Tlaxcala a los cinco días del mes de Octubre del año dos mil catorce. - - -

TLAXCALA
GOBIERNO DEL ESTADO
2011 - 2016

PGJ

701

OFICIO NÚMERO: 4475/2014.

ASUNTO: SE REMITE DOCUMENTACIÓN.

TLAXCALA, TLAXCALA, A 08 DE OCTUBRE DE 2014.

LIC. [redacted]
AGENTE DEL MINISTERIO PÚBLICO INVESTIGADOR
TITULAR DE LA MESA DE TRÁMITE NÚMERO CINCO

Con fundamento en lo dispuesto por los artículos 21 de la Constitución Política de los Estados Unidos Mexicanos, 2, 10 del Código de Procedimientos Penales vigente para el Estado de Tlaxcala, 1, 2, 3, 10 y 14 de la Ley Orgánica de la Institución del Ministerio Público del Estado de Tlaxcala, en atención a su oficio **5048/2014** y acuerdo certificado, ambos de fecha 05 de Octubre de 2014, derivado del Acta Circunstanciada número **3217/20114/TLAX-2,** remito impresión de correo electrónico enviado al **LIC.** [redacted] Secretario Pa[redacted] Justicia del Estado de Guerrero. Lo anterior para [redacted]

"SUFRA[redacted]ÓN"
MTRO[redacted]

EL SUBPR[redacted]TICIA
D[redacted]

C.c.p.- Lic. [redacted] a su superior conocimiento.
Presente.

MTRO.VPD/lsh*

Desarrollo para Todos

ART.110
FRACC. V,VII
LFTAIP
MOTIVACIÓN 1

ART. 113
FRACC I LFTAIP
MOTIVACION 2

77 A 702

Gmail [redacted]

(sin asunto)

SOL [redacted]
Para [redacted]

5 de octubre de 2014, 19:14

Licenciado [redacted]
Secretario Particular del Procurador General del Estado de Guerrero .

Me dirijo a Usted para remitirle el oficio número 4372/2014, de fecha 05-10-2014, le solicito su valiosa colaboración a fin de que sean practicadas las diligencias de búsqueda y localización así como se solicite información a las diferentes Dependencias que ayuden a la localización del C. Cesar Manuel González Hernández, desaparecido, desde el día 26 de septiembre del 2014, en Iguala, Guerrero.

Lo anterior en virtud de que la Familia del C. Cesar Manuel González Hernández, solicita el apoyo del Gobierno del Estado de Tlaxcala quien se solidariza y le brinda el apoyo, por lo que esta Procuraduría General de Justicia del Estado de Tlaxcala, queda a sus órdenes para el desahogo de las diligencias que se pudieran realizar con posterioridad para el esclarecimiento de este caso.

Reciba un cordial saludo.

Atentamente

[redacted]
Subprocurador General de Justicia del Estado de Tlaxcala

Le agradezco que me remita acuse de recibo, por este mismo medio

Oficio colaboracion Guerrero0001.pdf
3250K

ART.110 FRACC. V,VII LFTAIP MOTIVACIÓN 1

ART. 113 FRACC I LFTAIP MOTIVACION 2

TLAXCALA
GOBIERNO DEL ESTADO
2011 2016

Recibí
10-X-2014
12:40

PGJ

OFICIO NÚMERO: 4514/2014.

ASUNTO: SE REMITE DOCUMENTACIÓN.

TLAXCALA, TLAXCALA, A 10 DE OCTUBRE DE 2014.

LIC. [redacted]
AGENTE DEL MINISTERIO PÚBLICO INVESTIGADOR
TITULAR DE LA MESA DE TRÁMITE NÚMERO CINCO

Con fundamento en lo dispuesto por los artículos 21 de la Constitución Política de los Estados Unidos Mexicanos, 2, 10 del Código de Procedimientos Penales vigente para el Estado de Tlaxcala, 1, 2, 3, 10 y 14 de la Ley Orgánica de la Institución del Ministerio Público del Estado de Tlaxcala, remito impresión de correo electrónico enviado al **LIC.** [redacted] Subprocurador General de Justicia del Estado de Guerrero. Lo anterior para que sea agregado al Acta Circunstanciada número **3217/2014/TLAX-2.**

[redacted]

"S[redacted]ÓN"

EL S[redacted]TICIA

[redacted] TLAXCALA
[redacted]RÍA GENERAL

C.c.p.- Lic. [redacted] Para su superior conocimiento.
Presente.

MTRO.VPD/[redacted]

ART.110
FRACC. V,VII
LFTAIP
MOTIVACIÓN 1

ART. 113
FRACC I LFTAIP
MOTIVACION 2

304

[redacted]

ART.110
FRACC. V,VII
LFTAIP

MOTIVACIÓN 1

ART. 113
FRACC I LFTAIP

MOTIVACION 2

105

ACUERDO.-

En la ciudad de Tlaxcala, Tlaxcala a los diez días del mes de Octubre del año dos mil catorce. ----------
Téngase por recibido el oficio número 4514/2014, dentro del acta circunstanciada número 3217/2014/TLAX-2, debidamente firma por el C. [redacted] Subprocurador General de Justicia del Estado de Tlaxcala, por medio del cual remite impresión de correo electrónico enviado al licenciado [redacted] por lo que visto su contenido se ordena agregar a las presente actuaciones para que surta sus efectos legales correspondientes, lo anterior con fundamento en lo dispuesto por el artículo 21 de la Constitución Política de los Estados Unidos y 106 del Código de Procedimientos Penales Vigente en el Estado----------
----------**CÚMPLASE**----------
Así lo acordó y firma El Suscrito Licenciado [redacted] Agente del Ministerio Público Investigador, Adscrito a la Dirección de Averiguaciones Previas de la Procuraduría General de Justicia del Estado [redacted] gos de asistencia con quienes legalmente ac[redacted]

[redacted]

RAZON:
En la ciudad de Tlaxcala, Tlaxcala a los diez días del mes de Octubre del año dos mil catorce. ----------
El Suscrito Licenciado [redacted] Agente del Ministerio Público Adscrito a la Dirección de Averiguaciones Previas de la Procuraduría General de Justicia del Estado de Tlaxcala, en cumplimiento al acuerdo que antecede con esta fecha agréguese el oficio número 4369/2014, para qu[redacted] ondientes ----------

[redacted]

ART.110
FRACC. V,VII
LFTAIP
MOTIVACIÓN 1

ART. 113
FRACC I LFTAIP
MOTIVACION 2

TLAXCALA

RECIBI SIN ANEXOS

PGJ

706

[redacted]

09 OCT 2014
19:43

DEPENDENCIA: PROC. GRAL. DE JUST. EDO.
AGENCIA: MINISTERIO PUBLICO
REGIÓN: SUR
OFICIO NÚM.: S/N
A. C. 3217/2014/TLAX-2

[redacted]PECTOR DE SERVICIOS PERICIALES
[redacted] LA PROCURADURÍA GENERAL DE JUSTICIA
[redacted]L ESTADO
PRESENTE.

En cumplimiento a mi acuerdo dictado dentro de la indagatoria citada al rubro, por medio de este conducto solicito a usted ordene a quien corresponde, informe a esta Representación Social si en esa Dirección a su cargo estuvo, los cadáveres de las siguientes personas: los CC. Leonel Castro Abarca, Miguel Ángel Hernández Martínez, Cutberto Ortiz Ramos, Everardo Rodríguez Bello, Christian Alfonso Rodríguez Telumbre, Martín Getsemany Rodríguez García, Jonás Trujillo González Parral, Carlos Iván Rodríguez Villareal, Magnaleno Rubén Lauto Villegas, José Luis Luna Torres, Felipe Arnulfo Rosas, Benjamín Ausencio Bautista, Abel García Bautista, Abel García Hernández, Jesús Jovany Rodríguez Tlatempan, Adán Abrajan de la Cruz, Jorge Luis González Parral, Christian Tomas Colon Garnica, Luis Ángel Francisco Arzola, Luis Ángel Abraza Carrillo, Mauricio Ortega Valerio, Carlos Lorenzo Hernández Muñoz, Israel Jacinto Lugardo, Julio Cesar López Patolzin, Jorge Antonio Zizapa Legideño, Miguel Ángel Mendoza Zacarías, Alexander Mora Venancio, Antonio Santana Maestro, Marcial Pablo Baranda, Marco Antonio Gómez Molina, Saúl Bruno García, José Ángel Navarrete González, Giovanni Galindez Guerrero, Jhosivani Guerrero de la Cruz, Jorge Aníbal Cruz Mendoza, José Ángel Campos Cantor, Jorge Álvarez Nava, Bernardo Flores Alcaraz, Israel Caballero Sánchez y Abelardo Vázquez Penilen, toda vez que dicha información es de vital importancia para la integración de la indagatoria de mérito, anexando copia fotostáticas de la fotografía de dicha persona.

Lo anterior con [redacted] Dispuesto por los artículo 21 de la Constitución Política de los Estados Unidos Mexicanos, 2, 10 y 198 del Código de Procedimientos Penales Vigente en el Estado de Tlaxcala.

ATENTAMENTE

SUFRA[redacted]CCIÓN.
TLAXCALA, T[redacted]EL AÑO 2014.
LA AGENTE D[redacted]VESTIGADOR

LIC. [redacted]

MESA DE TRAMITE CINC
TLAXCALA, TLAX.

ART.110
FRACC. V,VII
LFTAIP
MOTIVACIÓN 1

ART. 113
FRACC I LFTAIP
MOTIVACION 2

TLAXCALA

PGJ

107

19:37 hrs

DEPENDENCIA: PROC. GRAL. DE JUST. EDO.
AGENCIA: MINISTERIO PUBLICO
REGIÓN: SUR.
OFICIO NÚM. S/N
A. C. 3217/2014/TLAX-2

ASUNTO: SE SOLICITA INFORME.

C.
DIRECTOR DEL DIF
PRESENTE.

En cumplimiento al auto de radicación dictado dentro del Expediente de Colaboración citado al rubro, por medio de este conducto solicito a usted informe a esta mesa de tramite numero cinco, si se encuentra albergado o estuvo albergado en esta los CC. Leonel Castro Abarca, Miguel Ángel Hernández Martínez, Cuitberto Ortiz Ramos, Everardo Rodríguez Bello, Christian Alfonso Rodríguez Telumbre, Martin Getsemany Rodríguez García, Jonas Trujillo González Parral, Carlos Iván Rodríguez Villareal, Magnaleno Rubén Lauto Villegas, José Luis Luna Torres, Felipe Arnulfo Rosas, Benjamín Ausencio Bautista, Abel García Bautista, Abel García Hernández, Jesús Jovany Rodríguez Tlatempan, Adán Abrajan de la Cruz, Jorge Luis González Parral, Christian Tomas Colon Garnica, Luis Ángel Francisco Arzola, Luis Angel Abraza Carrillo, Mauricio Ortega Valerio, Carlos Lorenzo Hernández Muñoz, Israel Jacinto Lugardo, Julio Cesar López Patolzin, Jorge Antonio Tizapa Legideño, Miguel Ángel Mendoza Zacarías, Alexander Mora Venancio, Antonio Santana Maestro, Marcial Pablo Baranda, Marco Antonio Gómez Molina, Raúl Bruno García, José Ángel Navarrete González, Giovanni Galindez Guerrero, Jhosivani Guerrero de la Cruz, Jorge Aníbal Cruz Mendoza, José Ángel Campos Cantor, Jorge Álvarez Nava, Bernardo Flores Alcaraz, Israel Caballero Sánchez y Abelardo Vázquez Peniten, toda vez que dicha información es de vital importancia para la integración de la indagatoria de merito, anexando copia fotostáticas de la fotografía de dicha persona.

Lo anterior con fundamento en lo Dispuesto por los articulo 21 de la Constitución Política de los Estados Unidos Mexicanos, 2, 10 y 198 del Código de Procedimientos Penales Vigente en el Estado de Tlaxcala.

TL
LA

ART.110
FRACC. V,VII
LFTAIP
MOTIVACIÓN 1

ART. 113
FRACC I LFTAIP
MOTIVACION 2

TLAXCALA

[redacted]

PGJ

708

DEPENDENCIA: PROC. GRAL. DE JUST. EDO.
AGENCIA: MINISTERIO PUBLICO
REGIÓN: SUR.
OFICIO NUM. S/N
A. C. 321/2014/TLAX-2

ASUNTO. SE SOLICITA INFORME.

C. DIRECTOR DEL INSTITUTO MEXICANO
DEL SEGURO SOCIAL
TLAXCALA, TLAX.
PRESENTE.

19:37 hrs

En cumplimiento a mi acuerdo dictado dentro de la indagatoria citada al rubro, por medio de este conducto solicito a usted informe a esta Representación Social si en ese nosocomio a su cargo se presento para su atención medica o en su caso estuvo hospitalizados los CC. Leonel Castro Abarca, Miguel Ángel Hernández Martínez, Cutberto Ortiz Ramos, Everardo Rodríguez Bello, Christian Alfonso Rodríguez Telumbre, Martin Gelsemany Rodríguez García, Jonás Trujillo González Parral, Carlos Iván Rodríguez Villareal, Magnaleno Rubén Lauto Villegas, José Luis Luna Torres, Felipe Arnulfo Rosas, Benjamín Ausencio Bautista, Abel García Bautista, Abel García Hernández, Jesús Jovany Rodríguez Tlatempan, Adán Abrajan de la Cruz, Jorge Luis González Parral, Christian Tomas Colon Garnica, Luis Ángel Francisco Arzola, Luis Ángel Abraza Carrillo, Mauricio Ortega Valerio, Carlos Lorenzo Hernández Muñoz, Israel Jacinto Lugardo, Julio Cesar López Patolzin, Jorge Antonio Tizapa Legideño, Miguel Ángel Mendoza Zacarías, Alexander Mora Venancio, Antonio Santana Maestro, Marcial Pablo Baranda, Marco Antonio Gómez Molina, Saúl Bruno García, José Ángel Navarrete González, Giovanni Galindez Guerrero, Jhosivani Gurrero de la Cruz, Jorge Aníbal Cruz Mendoza, José Ángel Campos Cantor, Jorge Álvarez Nava, Bernardo Flores Alcaraz, Israel Caballero Sanchez y Abelardo Vázquez Peniton, toda vez que dicha información es de vital importancia para la integración de la indagatoria de merito, anexando copia fotostática de la fotografía de dicha persona.

Lo anterior con fundamento en lo Dispuesto por los articulo 21 de la Constitución Política de los Estados Unidos Mexicanos, 2, 10 y 198 del Código de Procedimientos Penales Vigente en el Estado de Tlaxcala.

[redacted]

TE CIRC
TLAX.

ART.110
FRACC. V,VII
LFTAIP
MOTIVACIÓN 1

ART. 113
FRACC I LFTAIP
MOTIVACION 2

[redacted]LAXCALA

PGJ

309

DEPENDENCIA: PROC. GRAL. DE JUST. EDO.
AGENCIA: MINISTERIO PUBLICO
REGIÓN: SUR.
OFICIO NÚM. S/N
A. C. 3217/2014/TLAX-2

ASUNTO: SE SOLICITA INFORME.

C.
JEFE DE LA UNIDAD JURÍDICA DE LA DELEGACIÓN ISSSTE
TLAXCALA, TLAX.
P R E S E N T E.

19:38 hrs

En cumplimiento a mi acuerdo dictado dentro de la indagatoria citada al rubro, por medio de este conducto solicito a usted informe a esta Representación Social si en ese nosocomio a su cargo se presento para su atención medica o en su caso estuvo hospitalizados los CC. Leonel Castro Abarca, Miguel Ángel Hernández Martínez, Cuitberto Ortiz Ramos, Everardo Rodríguez Bello, Christian Alfonso Rodríguez Telumbre, Martin Getsemany Rodríguez García, Jonas Trujillo González Parral, Carlos Iván Rodríguez Villareal, Magnaleno Rubén Lauto Villegas, José Luis Luna Torres, Felipe Arnulfo Rosas, Benjamín Ausencio Bautista, Abel García Bautista, Abel García Hernández, Jesús Jovany Rodríguez Totenipan, Adán Abrajan de la Cruz, Jorge Luis González Parral, Christian Tomas Colon Garnica, Luis Ángel Francisco Arzola, Luis Ángel Abraza Carrillo, Mauricio Ortega Valerio, Carlos Lorenzo Hernández Muñoz, Israel Jacinto Lugardo, Julio Cesar López Patolzin, Jorge Antonio Tlapa Legideño, Miguel Ángel Mendoza Zacarías, Alexander Mora Venancio, Antonio Santana Maestro, Marcial Pablo Baranda, Marco Antonio Gómez Molina, Saúl Bruno García, José Ángel Navarrete González, Giovanni Galindez Guerrero, Jhosivani Gurrero de la Cruz, Jorge Aníbal Cruz Mendoza, José [redacted] Cantor, Jorge Álvarez Nava, Bernardo Flores Alcaraz, Israel Caballero Sánchez y Abelardo Vázquez Penilen, toda vez que dicha informaciónes de vital importancia para la integración de la indagatoria de merito, anexando copia folostáticas de la fotografía de dicha persona.

Lo anterior con fundamento en lo Dispuesto por los articulo 21 de la Constitución Política de los Estados Unidos Mexicanos, 2, 10 y 198 del Código de Procedimientos Penales Vigente en el Estado de Tlaxcala.

[redacted]

TLAX
LA AG

LI

PROCURADURIA GENERAL DE JUSTICIA DEL ESTADO
ESTADOS UNIDOS MEXICANOS

A DE TRAMITE CINC
TLAXCALA, TLAX.

ART.110
FRACC. V,VII
LFTAIP
MOTIVACIÓN 1

ART. 113
FRACC I LFTAIP
MOTIVACION 2

TLAXCALA

710

DEPENDENCIA: PROC. GRAL. DE JUST. EDO.
AGENCIA: MINISTERIO PUBLICO
REGIÓN: SUR.
OFICIO NÚM. S/N
A. C. 3217/2014/TLAX-2

19:37 h.

ASUNTO: SE SOLICITA INFORME.

C. DIRECTOR DEL HOSPITAL GENERAL DE LA SECRETARIA DE SALUD DE LA CIUDAD DE TLAXCALA, TLAX.
P R E S E N T E.

En cumplimiento a mi acuerdo dictado dentro de la indagatoria citada al rubro, por medio de este conducto solicito a usted informe a esta Representación Social si en ese nosocomio a su cargo se presento para su atención medica o en su caso estuvo hospitalizados los CC. Leonel Castro Abarca, Miguel Ángel Hernández Martínez, Cuitberto Ortiz Ramos, Everardo Rodriguez Bello, Christian Alfonso Rodríguez Telumbre, Martin Getsemany Rodríguez García, Jonás Trujillo González Parral, Carlos Iván Rodríguez Villareal, Magnaleno Rubén Lauto Villegas, José Luis Luna Torres, Felipe Arnulfo Rosas, Benjamin Ausencio Bautista, Abel García Bautista, Abel García Hernández, Jesus Jovany Rodríguez Tlatempan, Adán Abrajan de la Cruz, Jorge Luis Gonzalez Parral, Christian Tomás Colon Garnica, Luis Ángel Francisco Arzola, Luis Ángel Abraza Carrillo, Mauricio Ortega Valeno, Carlos Lorenzo Hernández Muñoz, Israel Jacinto Lucardo, Julio Cesar López Patolzin, Jorge Antonio Tlahuel Melendeño, Miguel Ángel Mendoza Zacarias, Alexander Flora Venancio, Antonio Santana Maestre, Marcial Pablo Baranda, Marco Antonio Gómez Molina, Saúl Bruno García, José Ángel Navarrete González, Giovanni Galindez Guerrero, Jhosivani Guerero de la Cruz, Jorge Anibal Cruz Mendoza, José Ángel Ramos Tellez, Jorge Álvarez Nava, Bernardo Flores Alcaraz, Israel Caballero Sánchez y Abelardo Vázquez Peniten, toda vez que dicha información es de vital importancia para la integración de la indagatoria de merito, anexando copia fotostáticas de la fotografía de dicha persona

Lo anterior con fundamento en lo Dispuesto por los articulo 21 de la Constitución Politica de los Estados Unidos Mexicanos, 2, 10 y 198 del Código de Procedimientos Penales Vigente en el Estado de Tlaxcala.

[redacted]

TRÁMITE CINC
CALA, TLAX.

ART. 110
FRACC. V,VII
LFTAIP
MOTIVACIÓN 1

ART. 113
FRACC I LFTAIP
MOTIVACION 2

TLAXCALA

[redacted]

PGJ

711

DEPENDENCIA: PROC. GRAL. DE JUST. EDO.
AGENCIA: MINISTERIO PUBLICO
REGIÓN SUR
OFICIO NÚM. S/N
A. C. 321/2014/TLAX-2

PROCURADURÍA GENERAL DE JUSTICIA DEL ESTADO
RECIBIDO
09 OCT 2014
DIRECCIÓN ADMINISTRATIVA

ASUNTO: EL QUE SE INDICA.

C. DIRECTOR DEL CENTRO DE REINSERCIÓN SOCIAL CON SEDE EN LA CIUDAD DE TLAXCALA, TLAX.
P R E S E N T E

En cumplimiento a mi acuerdo dictado dentro de la indagatoria citada al rubro, por medio de este conducto solicito a usted informe a esta Representación Social si en el Centro de Readaptación Social a su cargo se encuentra recluido o en su caso estuvieron recluidos los CC. Leonel Castro Abarca, Miguel Angel Hernandez Martinez, Cuiberto Ortiz Ramos, Everardo Rodriguez Bello, Christian Alfonso Rodriguez Telumbre, Martin Getsemany Rodriguez Garrido, Jonas Trujillo González Parral, Carlos Iván Rodriguez Villareal, Magnolio Rubén Cayetano Villegas, José Luis Luna Torres, Felipe Arnulfo Rosas, Benjamín Ausencio Bautista, Abel García Bautista, Abel García Hernández, Jesús Jovany Rodríguez Tlalempan, Adán Abrajan de la Cruz, Jorge Luis González Parral, Christian Tomas Colon Garnica, Luis Ángel Francisco Arzola, Luis Ángel Abraza Carrillo, Mauricio Ortega Valerio, Carlos Lorenzo Hernández Muñoz, Israel Jacinto Lugardo, Julio Cesar López Patolzin, Jorge Antonio Hernández Hernández, Miguel Ángel Mendoza Zacarías, Alexander Mora Venancio, Antonio Cantana Maestro, Marcial Pablo Baranda, Marco Antonio Gómez Molina, Raúl Bruno García, José Angel Navarrete González, Giovanni Galindez Guerrero, Jhosivani Guerrero de la Cruz, Jorge Aníbal Cruz Mendoza, José Angel Campos Cantor, Jorge Alvarez Nava, Bernardo Flores Alcaraz, Israel Caballero Sánchez y Abelardo Vázquez Peniten, toda vez que dicha información es de vital importancia para la integración de la indagatoria de merito, anexando copia fotostáticas de la fotografía de dicha persona.

Lo anterior con fundamento en lo Dispuesto por los articulo 21 de la Constitución Política de los Estados Unidos Mexicanos, 2, 10 y 198 del Código de Procedimientos Penales Vigente en el Estado de Tlaxcala

[redacted]

PROCURADURÍA GENERAL DE JUSTICIA DEL ESTADO DE TLAXCALA

A DE TRAMITE CINC
TLAXCALA, TLAX.

ART.110
FRACC. V,VII
LFTAIP
MOTIVACIÓN 1

ART. 113
FRACC I LFTAIP
MOTIVACION 2

TLAXCALA

DEPENDENCIA: PROC. GRAL. DE JUST. EDO
AGENCIA: MINISTERIO PUBLICO
REGIÓN: SUR
OFICIO NUM.: S/N
A. C. [redacted]

712

ASUNTO: EL QUE SE INDICA.

C. DIRECTOR DEL CENTRO DE
REINSERCIÓN SOCIAL CON SEDE
EN LA CIUDAD DE APIZACO, TLAX.
P R E S E N T E

En cumplimiento a mi acuerdo dictado dentro de la indagatoria citada al rubro, por medio de este conducto solicito a usted informe a esta Representación Social si en el Centro de Readaptación Social a su cargo se encuentra recluido o en su caso estuvo recluido los CC. Leonel Castro Abarca, Miguel Ángel Hernández Martínez, Cuiberto Ortiz Ramos, Everardo Rodríguez Bello, Christian Alfonso Rodríguez Tekumbre, Martín Getsemany Rodríguez García, Jonás Trujillo González Parral, Carlos Iván Rodríguez Villareal, Magnaleno Rubén Cauto Villegas, José Luis Luna Torres, Felipe Arnulfo Rosas, Benjamín Ausencio Bautista, Abel García Bautista, Abel García Hernández, Jesús Jovany Rodríguez Tlatempa, Adán Abrajan de la Cruz, Jorge Luis González Parral, Christian Tomas Colon Garnica, Luis Ángel Francisco Arzola, Luis Angel Abraza Carrillo, Mauricio Ortega Valerio, Carlos Lorenzo Hernández Muñoz, Israel Jacinto Lugardo, Julio Cesar López Patolzin, Jorge Antonio Tizapa Legideño, Miguel Ángel Mendoza Zacarías, Alexander Mora Venancio, Antonio Saqueana Maestro, Marcial Pablo Baranda, Marco Antonio Gómez Molina, Saúl Bruno García, José Ángel Navarrete González, Giovanni Galindez Guerrero, Jhosivain Guinto de la Cruz, Jorge Aníbal Cruz Mendoza, Jose Ángel Campos Cantor, Jorge Álvarez Nava, Bernardo Flores Alcaraz, Israel Caballero Sánchez y Abelardo Vázquez Penden, toda vez que dicha información es de vital importancia para la integración de la indagatoria de merito, anexando copia fotostática de la fotografía de dicha persona.

Lo anterior con fundamento en lo Dispuesto por los articulo 21 de la Constitución Política de los Estados Unidos Mexicanos, 2, 10 y 198 del Código de Procedimientos Penales Vigente en el Estado de Tlaxcala.

[redacted]

ART.110
FRACC. V,VII
LFTAIP
MOTIVACIÓN 1

ART. 113
FRACC I LFTAIP
MOTIVACION 2

713

ACUERDO.

En la Ciudad de Tlaxcala, Tlaxcala a los ocho días del mes de Octubre del año dos mil catorce.----------

Vistas las diligencias hasta el momento practicadas y toda vez que es necesario solicitar informes a las diferentes instituciones del estado donde resguarden personas desaperecidas , para tal efecto se ordena girar oficios a las siguientes dependencias: **SERVICIOS PERICIALES DE LA PROCURADURIA GENERAL DE JUSTICIA DEL ESTADO DE TLAXCALA , DIF DEL ESTADO DE TLAXCALA, INSTITUTO MEXICANO DEL SEGURO SOCIAL EN EL ESTADO DE TLAXCALA, UNIDAD JURIDICA DE LA DELEGACION ISSSTE EN EL ESTADO DE TLAXCALA, HOSPITAL GENERAL DE LA SECRETARIA DE SALUD DE LA CIUDAD DE TLAXCALA, CENTRO DE REINSERCION SOCIAL CON SEDE EN LA CIUDAD DE TLAXCALA**, con la finalidad de saber si en esas Dependencias se localizan los CC. Leonel Castro Aberca, Miguel Ángel Hernández Martínez, Cutberto Ortiz Ramos, Everardo Rodriguez Bello, Christian Alfonso Rodriguez Telumbre, Merlin Getsemani Rodriguez Garcia, Jonás Trujillo González Perrel, Carlos Iván Rodriguez Villareal, Magdaleno Rubén Lauto Villegas, José Luis Luna Torres, Felipe Arnulfo Roses, Benigno Ausencio Bautista, Abel Garcia Bautista, Abel Garcia Hernández, Jesús Jovany Rodriguez Tlatempan, Adán Abrajan De La Cruz, Jorge Luis González Perrel, Cristian Tomes Colon Germica, Luis Ángel Francisco Arzola, Luis Ángel Abreza Cerón, Mauricio Ortega Valerio, Carlos Lorenzo Hernández Muñoz, Israel Jacinto Lugardo, Julio Cesar López Xolotzin, Jorge Antonio Tizapa Legideño, Miguel Ángel Mendoza Zacarias, Alexander Flores Venancio, Antonio Santana Maestro, Marcial Pablo Berenda, Marco Antonio Gómez Molina, Saúl Bruno García, José Ángel Navarrete González, Giovanni Galindez Guerrero, Jhosivani Guerrero De La Cruz, Jorge Anibal Cruz Mendoza, José Ángel Campos Cantor, Jorge Álvarez Nava, Bernardo Flores Alcaraz, Israel Caballero Sánchez, Y Alberto Vázquez Pentlen, toda vez que dicha información es de vital importancia para la integración de la indagatoria de mérito, solicitándole que una vez hecho lo anterior remita a la brevedad posible el informe, lo anterior con fundamentos en lo dispuesto por los artículos 21 de la Constitución Política de los Estados Unidos Mexicanos, 198 del Código de Procedimientos Penales Vigente en el Estado,. --------

----------**C U M P L A S E**----------

Así lo acordó y [redacted] anzo Cerona, Agente del Ministerio Pu[redacted]uaciones Previas de la Procuraduría Ge[redacted]

RAZÓN.----[redacted]----------

En la Ciudad d[redacted] Octubre del año dos mil catorce.----------

El suscrito licenciado[redacted] Agente del Ministerio Publico Investigador [redacted]ios de la Procuraduría General de Ju[redacted] antecede, se giran los oficios corresp[redacted]----------

ART.110
FRACC. V,VII
LFTAIP
MOTIVACIÓN 1

ART. 113
FRACC I LFTAIP
MOTIVACION 2

TLAXCALA
GOBIERNO DEL ESTADO
2011 - 2016

CE
CUERPO ESTATAL DE SEGURIDAD

714

CE.RE.SO. TLAXCALA
DIRECCIÓN.
OFICIO: 2704/2014
ASUNTO: SE RINDE INFORME.
A.C.: 3217/2014/TLAX-2

Tlaxcala, Tlax., a 10 de octubre de 2014

LIC [redacted]
AGENTE DEL MINISTERIO PÚBLICO INVESTIGADOR
TITULAR DE LA MESA DE TRAMITE NÚMERO CINCO,
DE LA PROCURADURIA GENERAL DE JUSTICIA DEL ESTADO.
P R E S E N T E.

Por este conducto, con fundamento en lo dispuesto por los diversos 18 y 19 de la Ley de Ejecución de Sanciones Penales y Medidas Restrictivas de la Libertad Vigente en el Estado, en atención a su oficio sin número, de fecha ocho de octubre de dos mil catorce, recibido en la oficialia de partes de esta Dirección, el diez del mismo mes y año, mediante el cual solicita informe a esa representación social si los C.C. **LEONEL CASTRO ABARCA, MIGUEL ÁNGEL HERNÁNDEZ MARTÍNEZ, CUTBERTO ORTIZ RAMOS, EVERARDO RODRÍGUEZ BELLO, CHRISTIAN ALFONSO RODRÍGUEZ TELUMBRE, MARTÍN GETSEMANY RODRÍGUEZ GARCÍA, JONÁS TRUJILLO GONZÁLEZ PARRAL, CARLOS IVAN RODRÍGUEZ VILLAREAL, MAGDALENO RUBÉN LAUTO VILLEGAS, JOSÉ LUIS LUNA TORRES, FELIPE ARNULFO ROSAS, BENJAMÍN AUSENCIO BAUTISTA, ABEL GARCÍA BAUTISTA, ABEL GARCÍA HERNÁNDEZ, JESUS JOVANY RODRÍGUEZ TLATEMPAN, ADÁN ABRAJAN DE LA CRUZ, JORGE LUIS GONZÁLEZ PARRAL, CRISTIAN TOMAS COLÓN GARNICA, LUIS ÁNGEL FRANCISCO ARZOLA, LUIS ÁNGEL ABRAZA CARRILLO, MAURICIO ORTEGAVALERIO, CARLOS LORENZO HERNÁNDEZ MUÑOZ, ISRAEL JACINTO LUGARDO, JULIO CESAR LÓPEZ XOLOLZÍN, JORGE ANTONIO TIZAPA LEGIDEÑO, MIGUEL ÁNGEL MENDOZA ZACARÍAS, ALEXANDER MORA VENÁNCIO, ANTONIO SANTANA MAESTRO, MARCIAL PABLO BARANDA, MARCO ANTONIO GÓMEZ MOLINA, SAÚL BRUNO GARCÍA, JOSÉ ÁNGEL NAVARRTE GONZÁLEZ, GIOVANNI GALINDEZ GUERRERO, JHOSEP ADRIAN ROMERO DE LA CRUZ, JORGE ANÍBAL CRUZ MENDOZA, JOSÉ ÁNGEL CAMPOS CANTOR, JORGE ÁNGEL HERNÁNDEZ, FERNANDO FLORES ALCARAZ, ISRAEL CABALLERO SÁNCHEZ y ABELARDO VÁZQUEZ PENITENCIO** se encuentran o estuvieron recluidos en este Centro de Reinserción Social.

En razón de lo anterior y con la finalidad de dar debido cumplimento a lo solicitado, hago de su conocimiento que después de haber realizado una búsqueda minuciosa en los archivos de esta Institución, los inculpados antes descritos, **NO REGISTRAN INGRESO ALGUNO**, en este establecimiento penitenciario.

Lo que hago de su conocimiento para los efectos legales a que haya lugar.

CENTRO DE REINSERCIÓN SOCIAL DE TLAXCALA
ESTADOS UNIDOS MEXICANOS

EN [redacted]

[redacted] l. La Loma Xicohténcatl, Ciudad de Tlaxcala, C.P. 90070, Conmutador: (246) 465 0550, Fax: (246) 46

ART.110
FRACC. V,VII
LFTAIP
MOTIVACIÓN 1

ART. 113
FRACC I LFTAIP
MOTIVACION 2

54
440

715
715

ACUERDO.-

En la ciudad de Tlaxcala, Tlaxcala a los diez días del mes de Octubre del año dos mil catorce. - - -

[redacted]

TLAXCALA
GOBIERNO DEL ESTADO
2011 - 2016

Recibi 14-Acup 2014

CES
COMISIÓN ESTATAL DE SEGURIDAD
DIRECCIÓN DE PREVENCIÓN Y READAPTACIÓN SOCIAL
CENTRO REGIONAL DE APIZACO

716

CE.RE.SO. REGIONAL DE APIZACO/DIR/2499/2014.

ASUNTO: SE RINDE INFORME.

APIZACO, TLAX., A 10 DE OCTUBRE DEL 2014

LIC [redacted]
AGENTE DEL MINISTERIO PUBLICO INVESTIGADOR
MESA DE TRÁMITE CINCO DE LA P.G.J.
P R E S E N T E.

Por este conducto y con fundamento en lo dispuesto por los Artículos 18 y 19 de la Ley de Ejecución de Sanciones Penales y Medidas Restrictivas de la Libertad Vigente en el Estado, 54 Fracción I, del Reglamento Interior de los Centros de Readaptación Social Vigente en el Estado de Tlaxcala, en atención a su oficio No. S/N de fecha ocho de octubre del año dos mil catorce, recibido en este centro el día diez del mismo mes y año en curso, donde me solicita le informe si se encuentran recluidas o estuvieron recluidas los **C. LEONEL CASTRO ABARCA Y 39 personas más**, me permito informar:

Que después de haber realizado una búsqueda minuciosa en el archivo que se lleva en esta institución a mi cargo, **NO SE LES ENCONTRO REGISTRADO INGRESO ALGUNO**, en este centro penitenciario.

Lo que hago de su conocimiento, para los efectos legales a que haya lugar.

R.I. DE LA PROCURADURIA DE
Derechos Humanos.
Servicio a la Comunidad
Investigación

[redacted]

LIC. [redacted]
DIRECTOR

GFMF/marm*

Desarrollo para Todos

Domicilio conocido San Luis Apizaquito, Cd. de Apizaco, Tlax., C.P. 90300, Tel. y Fax: (241) 41 759 42

ART.110
FRACC. V,VII
LFTAIP
MOTIVACIÓN 1

ART. 113
FRACC I LFTAIP
MOTIVACION 2

717

ACUERDO.-

En la ciudad de Tlaxcala, Tlaxcala a los catorce días del mes de Octubre del año dos mil catorce. - - -

ACUERDO.-

En la ciudad de Tlaxcala, Tlaxcala a los diez días del mes de Octubre del año dos mil catorce. - - -

TLAXCALA
GOBIERNO DEL ESTADO

PGJ
PROCURADURÍA GENERAL DE JUSTICIA
SUB PROCURADURÍA

718

OFICIO NÚMERO 4542/2014

ASUNTO: EL QUE SE INDICA.

C. AGENTE DEL MINISTERIO PUBLICO
INVESTIGADOR, DE LA MESA II
ADSCRITO A LA DIRECCION DE AVERIGUACIONES PREVIAS
DE LA PROCURADURÍA GENERAL DE JUSTICIA
EN EL ESTADO DE TLAXCALA
P R E S E N T E.

Con fundamento en lo dispuesto por el artículo 21 de la Constitución Política de los Estados Unidos Mexicanos, 2, 10 del Código de Procedimientos Penales vigente para el Estado de Tlaxcala y 3 de la Ley Orgánica de la Institución del Ministerio Público en el Estado de Tlaxcala, le remito el oficio número 4547/2014, de fecha 14 de octubre de 2014, signado por esta Subprocuraduria General de Justicia en el Estado, en contestación al oficio 1290/2014, de fecha 8 de octubre de 2014, signado por el Licenciado [redacted] Agente del Ministerio Público Titular de la Primera Agencia Investigadora, Procuraduría General de la República, Delegación Estatal de Guerrero, por el que solicito, en vía de colaboración se informe si existen antecedentes de averiguaciones previas, actas circunstanciadas o investigaci[redacted]n relacionadas como víctimas, inculpados, testigos o cualqui[redacted]s 43 personas, referidas en el oficio; a efecto de integre el o[redacted]217/2104/TLAX-2 y acuerde lo que en derecho corresponda.

Sin[redacted]

SUFRA[redacted]CCIÓN
TLAXCAL[redacted]DEL 2014
MTR[redacted]

SU[redacted]
JUST[redacted]

C.c.p. [redacted]
C.c.p. [redacted]ctor de Averiguaciones Previas. Para su conocimiento.

ART.110
FRACC. V,VII
LFTAIP
MOTIVACIÓN 1

ART. 113
FRACC I LFTAIP
MOTIVACION 2

TLAXCALA
GOBIERNO DEL ESTADO
2011-2016

OFICIO NÚMERO: 4547/2014

ASUNTO: EL QUE SE INDICA

LIC [redacted]
AGENTE DEL MINISTERIO PUBLICO DE LA FEDERACIÓN
TITULAR DE LAAGENCIA PRIMERA INVESTIGADORA
SUBDELEGACIÓN DE PROCEMIENTOS
PENALES Y AMPARO "A"
PROCURADURÍA GENERAL DE LA REPÚBLICA
DELEGACIÓN ESTATAL GUERRERO.
P R E S E N T E

En atención a su oficio 1290/2014, de fecha 9 de octubre de 2014, mediante el cual solicita en vía de colaboración se informe si existen antecedentes de averiguaciones previas, actas circunstanciadas o investigaciones, en las que se encuentren relacionadas como víctimas, inculpados, testigos o cualquier otra situación juridica de las siguientes personas, al respecto le comunico:

Que después de realizar una búsqueda minuciosa en los libros de gobierno de registro de averiguaciones previas, actas circunstanciadas de antecedentes se informa que **BERNARDO FLORES ALCARAZ, FELIPE ARNULFO ROSA, BENJAMIN ASCENCIO BAUTISTA, ISRAEL CABALLERO SÁNCHEZ, JOSÉ ÁNGEL NAVARRETE GONZÁLEZ, MARCIAL PABLO BARANDA, JORGE ANTONIO TIZAPA LEGIDEÑO, MIGUEL ÁNGEL MENDOZA ZACARIAS, ABEL GARCÍA HERNÁNDEZ, EMILIANO ALEN GASPAR DE LA CRUZ, DORIAN GONZÁLEZ PARRAL, JORGE LUIS GONZÁLEZ PARRAL, ALEXANDER MORA VENANCIO, SAÚL BRUNO GARCÍA, LUIS ÁNGEL ABARCA CARRILLO, JORGE ÁLVAREZ NAVA, MAGDALENO RUBÉN LAURO**

ART.110 FRACC. V,VII LFTAIP
MOTIVACIÓN 1

ART. 113 FRACC I LFTAIP
MOTIVACION 2

720

ABARCA CARRILLO, JORGE ÁLVAREZ NAVA, MAGDALENO RUBÉN LAURO VILLEGAS, JOSÉ LUIS LUNA TORRES, JESÚS JOVANY RODRÍGUEZ TLATEMPA, MAURICIO ORTEGA VALERIO, JOSÉ ÁNGEL CAMPOS CANTOR, JULIO CÉSAR LÓPEZ PATOLZIN, JORGE ANIBAL CRUZ MENDOZA, GIOVANNI GALINDES GUERRERO, JHOSIVANI GUERRERO DE LA RUZ, CARLOS LORENZO HERNANDEZ MUÑOZ, ISRAEL JACINTO LUGARDO, ADAN ABRAJAN DE LA CRUZ, ABELARDO VAZQUEZ PENITEN, CHRISTIAN ALFONSO RODRIGUEZ, MARTIN GETSEMANY SÁNCHEZ GARCÍA, CUTBERTO ORTIZ RAMOS, EVERARDO RODRIGUEZ BELLO, MARCO ANTONIO GÓMEZ MOLINA, CHRISTIAN TOMAS COLON GARNICA, LUIS ANGEL FRANCISCO ARZOLA, LEONEL CASTRO ABARCA, MIGUEL ANGEL HERNANDEZ MARTINEZ, JONAS TREJILLO GONZALEZ, JOSE EDUARDO BARTOLO TLATEMPA, ANTONIO SANTANA MAESTRO, CARLOS IVAN RAMÍREZ VILLAREAL.

Por lo que respecta a **CESAR MANUEL GONZALEZ HERNANDEZ**, se radicó el Acta Circunstanciada 3217/2014/TLAX-2, por hechos constitutivos de delito, cometidos en su agravio y en contra de quien o quienes resulten responsables, de la cual se adjunta copia certificada de las actuaciones que hasta el momento se han practicado.

Como sustento de lo anterior, le remito los siguientes documentos:

Oficio número 539/2014, de fecha 10 de octubre de 2014, signado por la Licenciada [redacted] Subdirectora de Averiguaciones Previas, región norte, de la Procuraduría General de Justicia del Estado de Tlaxcala.

ART.110 FRACC. V,VII LFTAIP
MOTIVACIÓN 1

ART. 113 FRACC I LFTAIP
MOTIVACION 2

721

Oficio número 799/2014, de fecha 11 de octubre de 2014, signado por la Licenciad[redacted] Subdirectora de Averiguaciones Previas, región sur, de la Procuraduria General de Justicia del Estado de Tlaxcala.

[redacted]

RAL DE LA REPÚBLICA
Derechos Humanos,
Servicios a la Comunidad
nvestigación

C.c.p [redacted] Procuradora General de Justicia del Estado de Tlaxcala. Para su superior conocimiento

ART.110
FRACC. V,VII
LFTAIP
MOTIVACIÓN 1

ART. 113
FRACC I LFTAIP
MOTIVACION 2

TLAXCALA
GOBIERNO DEL ESTADO

PROCURADURIA GENERAL DE JUSTICIA
DIRECCION DE AVERIGUACIONES PREVIAS

322

OFICIO No.: 539/2014

ASUNTO: EL QUE SE INDICA.

SUBPROCURADURIA GENERAL DE
11 OCT 2014

MTRO. [redacted]
SUBPROCURADOR GENERAL DE JUSTICIA,
EN EL ESTADO DE TLAXCALA
P R E S E N T E.

El cumplimiento al oficio numero 4314/2014 de fecha 2 de octubre del presente año, suscrito por el Mtro. [redacted], Subprocurador General de Justicia del Estado de Tlaxcala, a efecto de que informe si existen antecedentes de averiguaciones previas, actas circunstanciadas o investigaciones en las que se encuentren relacionadas como victimas, inculpados, testigos o cualquier otra situación jurídica de las 43 personas que a continuación se mencionan: **BERNARDO FLORES ALCARAZ, FELIPE ARNULFO ROSA, BENJAMIN ASCENCIO BAUTISTA, ISRAEL CABALLERO SÁNCHEZ, JOSÉ ÁNGEL NAVARRETE GONZÁLEZ, MARCIAL PABLO BARANDA, JORGE ANTONIO TIZAPA LEGIDEÑO, MIGUEL ÁNGEL MENDOZA ZACARIAS, ABEL GARCÍA HERNÁNDEZ, EMILIANO ALEN GASPAR DE LA CRUZ, DORIAN GONZÁLEZ PARRAL, JORGE LUIS GONZÁLEZ PARRAL, ALEXANDER MORA VENANCIO, SAÚL BRUNO GARCÍA, LUIS ÁNGEL ABARCA CARRILLO, JORGE ÁLVAREZ NAVA, MAGDALENO RUBÉN LAURO VILLEGAS, JOSÉ LUIS LUNA TORRES, JESÚS JOVANY RODRÍGUEZ TLATEMPA, MAURICIO ORTEGA VALERIO, JOSÉ ÁNGEL CAMPOS CANTOR, JULIO CÉSAR LÓPEZ PATOLZIN, JORGE ANUBAL CRUZ MENDOZA, GIOVANNI GALINDES GUERRERO, JHOSIVANI GUERRERO DE LA RUZ, CARLOS LORENZO HERNANDEZ MUÑOZ, ISRAEL JACINTO LUGARDO, ADAN ABRAJAN DE LA RUZ, ABELARDO VAZQUEZ PENITEN, CHRISTIAN ALFONSO RODRIGUEZ, MARTIN GETSEMANY ANCHEZ GARCIA, CUTBERTO ORTIZ RAMOS, EVERARDO RODRIGUEZ BELLO, MARCO ANTONIO OMEZ MOLINA, CESAR MANUEL GONZALEZ HERNANDEZ, CHRISTIAN TOMAS COLON GARNICA, UIS NGEL FRANCISCO ARZOLA, LEONEL CASTRO ABARCA, MIGUEL ANGEL HERNANDEZ MARTINEZ, ONAS TRUJILLO GONZALEZ, JOSE EDUARDO BARTOLO TLATEMPA, ANTONIO SANTANA MAESTRO, CARLOS IVAN RAMIREZ VILLAREAL**; informo a Usted que después de haber realizado la búsqueda en nuestra base de datos y libros de Gobierno que se llevan en esta oficina, no se cuenta con información alguna relacionada con la personas mencionadas, y en relación a los Distritos; el Lic. [redacted] Agente del Ministerio Publico de la mesa detenidos Primer Turno, Lic. [redacted] Agente del Ministerio Público de Huamantla Primer Turno, Lic. [redacted] Agente del Ministerio Público de Calpulalpan Primer Turno, Lic. [redacted] Agente del Ministerio Publico Especializado en Procuración de Justicia a Adolescentes, Lic. [redacted] Agente del Ministerio Publico de la Mesa de Homicidios.

ART.110
FRACC. V,VII
LFTAIP
MOTIVACIÓN 1

ART. 113
FRACC I LFTAIP
MOTIVACION 2

TLAXCALA

PGJ
PROCURADURIA GENERAL DE JUSTICIA
DIRECCION DE AVERIGUACIONES PREVIAS

723

Lic. [redacted] Agente del Ministerio Publico Especializado en Delitos de Género y Violencia Intrafamiliar, Lic. [redacted] Agente del Ministerio Público de Tlaxco informaron no contar con información alguna.

Sin otro particular, reitero a usted mi atenta y distinguida consideración.

APIZ[redacted]
SU[redacted]

[redacted]

AL DE LA REPUBLICA
Derechos Humanos,
ervicios a la Comunidad
vestigación

C.C.P. [redacted] - Procuradora General de Justicia en el Estado de Tlaxcala.- Para su superior conoc[redacted]
C.C.P.- Lic. [redacted] Director de Averiguaciones Previas.- Para su conocimiento.- Presente

BPP/nta*

ART.110
FRACC. V,VII
LFTAIP
MOTIVACIÓN 1

ART. 113
FRACC I LFTAIP
MOTIVACION 2

TLAXCALA
GOBIERNO DEL ESTADO
2011 - 2016

PGJ

OFICIO No. 799/2014

724

ASUNTO: EL QUE SE INDICA

13:37 hrs

MAESTRO [redacted]
SUBPROCURADOR GENERAL DE JUSTICIA DEL ESTADO.
TLAXCALA, TLAX.

En contestación a su oficio número **4526/2014** de esta fecha, hago de su conocimiento que habiéndose efectuado una búsqueda minuciosa en los libros de Gobierno de Registro de Averiguaciones Previas y Actas Circunstanciadas de esta Subdirección de Averiguaciones Previas y después de haber solicitado la información vía telefónica a las Agencias del Ministerio Público de *Chiautempan, Tlax., Zacatelco, Tlax., San Pablo del Monte, Tlax., Nativitas, Tlax., Contla de Juan Cuamatzi, Tlax., Ixtacuixtla, Tlax., Mesa de Detenidos Región Sur, y de la Mesa Especial de Robo de Vehículos y Autotransporte en Carretera Región Sur* no se encontró registro alguno de Averiguación Previa y/o Acta Circunstanciada relacionada con: **Bernardo Flores Alcaraz, Felipe Arnulfo Rosa, Benjamín Ascencio Bautista, Israel Caballero Sánchez, José Ángel Navarrete González, Marcial Pablo Baranda, Jorge Antonio Tizapa Legideño, Miguel Ángel Mendoza Zacarías, Abel García Hernández, Emiliano Alen Gaspar De La Cruz, Dorian González Parral, Jorge Luis González Parral, Alexander Mora Venancio, Saúl Bruno García, Luis Ángel Abarca Carrillo, Jorge Álvarez Nava, Magdaleno Rubén Lauro Villegas, José Luis Luna Torres, Jesús Jovany Rodríguez Tlatempa, Mauricio Ortega Valerio, José Ángel Campos Cantor, Julio Cesar López Patolzin, Jorge Aníbal Cruz Mendoza, Giovanni Galindo Guerrero, Jhosivani Guerrero De La Cruz, Carlos Lorenzo Hernández Muñoz, Israel Jacinto Lugardo, Adán Abrajan De La Cruz, Abelardo Vázquez Peniten, Christian Alfonso Rodríguez, Martín Getsemany Sánchez García, Cutberto Ortiz Ramos, Everardo Rodríguez Bello, Marco Antonio Gómez Molina, Christian Toman Colon Garnica, Luis Ángel Francisco Arzola, Leonel Castro Abarca, Miguel Ángel Hernández Martínez, Jonás Trujillo González, José Eduardo Bartolo Tlatempa, Antonio Santana Maestro Y Carlos Iván Ramírez Villegas** quienes se encuentran relacionados dentro de la Indagatoria numero AC/PGR/GRO/IGU/I/256/2014, y por cuanto hace a **Cesar Manuel González Hernández, se radico el Acta Circunstanciada número 321/2014/TLAX.-2, por hechos Posiblemente Constitutivos de delito, cometidos en su agravio y en contra de Quien o Quienes Resulten Responsables; de la cual le adjunto y remito copia certificada de las actuaciones que hasta el momento se han practicado en dicha indagatoria.**

Lo anterior en cumplimiento al oficio número 1290/2014, de fecha 09 de octubre del año 2014, signado por el Licenciado **Cesar Iván Pilares Viloria** Agente del Ministerio Publico de la Federación Titular de la Agencia Primera Investigador, Delegación Estatal de Guerrero.

ATENTAMENTE

[redacted]

c.c.p.- Licenciad[redacted]nocimiento.
c.c.p.- Licenciad[redacted]iento

NNG/dmb*

Libramiento Poniente s/n Col. Unitlax, Tlaxcala Tlax. C.P. 90000 Oficina: (246) 46 50 500 Ext. 13100
www.pgjtlaxcala.gob.mx

ART.110
FRACC. V,VII
LFTAIP
MOTIVACIÓN 1

ART. 113
FRACC I LFTAIP
MOTIVACION 2

TLAXCALA
GOBIERNO DEL ESTADO
2011 - 2016

DIF TLAXCALA Desarrollo para Todos
14 OCT 2014
OFICIALÍA DE PARTES
CORRESPONDENCIA

DIF TLAXCALA Desarrollo para Todos

125

Procuraduría de la Defensa del Menor, la Mujer y la Familia

OFICIO NÚM. 0001363

Tlaxcala, Tlax., a 13 de Octubre del 2014.
REF.DIF. 5634.

6165

PROCURADURÍA GENERAL DE JUSTICIA DEL ESTADO
RECIBIDO
14 OCT 2014
OFICIALÍA DE PARTES COMÚN
HORA [redacted]

LIC. [redacted]
AGENTE DEL MINISTERIO PÚBLICO INVESTIGADOR ADSCRITO A LA DIRECCIÓN DE AVERIGUACIONES PREVIAS DE LA PROCURADURÍA GENERAL DE JUSTICIA DEL ESTADO PRESENTE.

sin anexos

En contestación al oficio sin número, recibido con fecha 10 de Octubre del año en curso, me permito informar a Usted que, habiéndose realizado búsqueda en los archivos que se encuentran en la Procuraduría a mi cargo, no se encontró registro alguno, respecto a que se haya proporcionado algún tipo de atención o que se ha a albergado a los **CC. LEONEL CASTRO ABARCA, MIGUEL ÁNGEL HERNÁNDEZ MARTÍNEZ, CUTBERTO ORTIZ RAMOS, EVERARDO RODRÍGUEZ BELLO, CHRISTIAN ALFONSO RODRÍGUEZ TELUMBRE, MARTÍN GETSEMANY RODRÍGUEZ GARCÍA, JONÁS TRUJILLO GONZÁLEZ PARRAL, CARLOS IVÁN RODRÍGUEZ VILLARREAL, MAGDALENO RUBÉN LAUTO VILLEGAS, JOSÉ LUIS LUNA TORRES, FELIPE ARNULFO ROSAS, BENJAMÍN AUSENCIO BAUTISTA, ABEL GARCÍA BAUTISTA, ABEL GARCÍA HERNÁNDEZ, JESÚS JOVANY RODRÍGUEZ TLATEMPAN, ADÁN ABRAJAN DE LA CRUZ, JORGE LUIS GONZÁLEZ PARRAL, CHRISTIAN TOMAS COLON GARNICA, LUIS ÁNGEL FRANCISCO ARZOLA, LUIS ÁNGEL ABRAZA CARRILLO, MAURICIO ORTEGA VALERIO, CARLOS LORENZO HERNÁNDEZ MUÑOZ, ISRAEL JACINTO LUGARDO, JULIO CESAR LÓPEZ PATOLZIN, JORGE ANTONIO TIZAPA LEGIDEÑO, MIGUEL ÁNGEL MENDOZA ZACARÍAS, ALEXANDER MORA VENANCIO, ANTONIO SANTANA MACATRO, MARCIAL PABLO BARANDA, MARCO ANTONIO GÓMEZ MOLINA, SAÚL BRUNO GARCÍA, JOSÉ ÁNGEL NAVARRETE GONZÁLEZ, GIOVANNI GALINDEZ GUERRERO, MOSIVANI GURRERO DE LA CRUZ, JORGE ANÍBAL CRUZ MENDOZA, JOSÉ ÁNGEL CAMPOS CANTOR, JORGE ÁLVAREZ NAVA, BERNARDO FLORES ALCARAZ, ISRAEL CABALLERO SÁNCHEZ Y ABELARDO VÁZQUEZ PENITEN,** dentro del periodo del 2011 a la fecha.

Sin más [redacted]

EFA/mpn

Desarrollo para Todos

Morelos No. 4, Col. Centro, Tlaxcala, Tlax. CP 90000, Tel. (01246) 4650444
http://dif.tlaxcala.gob.mx e-mail: procuraduria@diftlaxcala.gob.mx

ART.110
FRACC. V,VII
LFTAIP
MOTIVACIÓN 1

ART. 113
FRACC I LFTAIP
MOTIVACION 2

ACUERDO.-

En la ciudad de Tlaxcala, Tlaxcala a los catorce días del mes de Octubre del año dos mil catorce. - - -

ACUERDO.-

En la ciudad de Tlaxcala, Tlaxcala a los dieciséis días del mes de Octubre del año dos mil catorce - - -

ISSSTE

74 FS 727

PROCURADURÍA GENERAL DE JUSTICIA DEL ESTADO
RECIBIDO
16 OCT 2014
6216

UNIDAD JURÍDICA
OFICIO NO. U.J./1700/2014

Tlaxcala, Tlax., octubre 15 de 2014

[redacted]

LIC. [redacted]
AGENTE DEL MINISTERIO PUBLICO INVESTIGADOR
ADSCRITO A LA PROCURADURIA GENERAL DE JUSTICIA DEL ESTADO
PRESENTE.

A través de este medio, y en cumplimiento a lo solicitado mediante oficio sin número, derivado del **A.C. 3217/2014/TLAX-2**, remito a usted la información solicitada a través de:

- Oficio número DIR/SM/ARC/948/2014, de fecha 14 de octubre de 2014, signado por el Dr. [redacted] Director del Hospital General del ISSSTE en Tlaxcala, a través del cual informa que en la Unidad Hospitalaria a su cargo, no se ha brindado atención médica a las personas que menciona en su oficio.

Sin otro particular, le envío un cordial saludo.

[redacted]

UNIDAD JURIDICA ISSSTE TLAXCALA

C.c.p. Archivo.

Calle Lira y Ortega No. 69 Col. Centro, Tlaxcala, Tlax. C. P. 90000
Tel. (01-246) 46-2-93-57 Ext. Red: 32035

ART.110 FRACC. V,VII LFTAIP
MOTIVACIÓN 1

ART. 113 FRACC I LFTAIP
MOTIVACION 2

ISSSTE

Instituto de Seguridad y Servicios Sociales de los Trabajadores del Estado

2014, AÑO DE OCTAVIO PAZ

Me permito informarle que en la revisión de las libretas de urgencias, de hospitalización y en los informes diarios del médico, no se han atendido en esta Unidad Hospitalaria nadie con los nombres señalados en su oficio.

Lo anterior, para continuar con el tr[redacted]ormatividad vigente.

[redacted]T E

DR. [redacted]
DIRECTOR DE[redacted]L ISSSTE TLAXCALA

[redacted]

COPIAS
[redacted]A ARCHIVO Y MINUTARIO

[redacted]

Derechos Humanos,
Servicios a la Comunidad
Investigación

Av. de la República 151, Col. Cabaceras, T.P. [illegible], Delegación Cuauhtémoc, México, D.F.
Tel.: [illegible] www.issste.gob.mx

ART.110
FRACC. V,VII
LFTAIP
MOTIVACIÓN 1

ART. 113
FRACC I LFTAIP
MOTIVACION 2

ISSSTE

INSTITUTO DE SEGURIDAD Y SERVICIOS SOCIALES DE LOS TRABAJADORES DEL ESTADO

"2014, AÑO DE OCTAVIO PAZ"

HOSPITAL GENERAL ISSSTE TLAXCALA
DIRECCION
OFICO NUM. /DIR/SM/ARC/ 948 /2014

TLAXCALA TLAX., A 14 DE OCTUBRE DE 2014

I.S.S.S.T.E.
DELEGACIÓN ESTATAL
TLAXCALA
RECIBIDO
15 OCT 2014
UNIDAD JURÍDICA

2817 11:28

LIC[redacted]
TITULAR DE LA UNIDAD JURIDICA
P R E S E N T E

En relación al Of. Número. U.J. /1662/2014, y en referencia al Acta Circunstanciada número A:C: 3217/2014/TLAX-2 , signado por el Lic.[redacted] , Agente del Ministerio Público Investigador adscrito a la PGJE . En el que solicita informes si han recibió atención médica, en este Hospital General ISSSTE Tlaxcala, a los CC.----------

LEONEL CASTRO ABARCA, MIGUEL ANGEL HERNANDEZ MARTINEZ, CUTBERTO ORTIZ RAMOS, EVERARDO RODRIGUEZ BELLO, CHRISTIAN ALFONSO RODRIGUEZ TELUMBRE, MARTIN GETSEMANY RODRIGUEZ GARCIA, JONAS TRUJILLO GONZALEZ PARRAL, CARLOS IVAN RODRIGUEZ VILLAREAL, MAGADALENO RUBEN LAUTO VILLEGAS, JOSE LUIS LUNA TORRES, FELIPE ARNULFO ROSAS, BENJAMIN AUSENCIO BAUTISTA, ABEL GARCIA BAUTISTA, ABEL GARCIA HERNANDEZ, JESUS JOVANY RODRIGUEZ TLATEMPAN, ADAN ABRAJAN DE LA CRUZ, JORGE LUIS GONZALEZ PARRAL, CHRISTIAN TOMAS COLON GARNICA, LUIS ANGEL FRANCISCO ARZOLA, LUIS ANGEL ABRAZA CARRILLO, MAURICIO ORTEGA VALERIO, CARLOS LORENZO HERNANDEZ MUÑOZ, ISRAEL JACINTO LUGARDO, JULIO CESAR LOPEZ PATOLZIN, JORGE ANTONIO TIZAPA LEGIDEÑO, MIGUEL ANGEL MENDOZA ZACARIAS, ALEXANDER MORA VENANCIO, ANTONIO SANTANA MAESTRO, MARCIAL PABLO BARANDA, MARCO ANTONIO GOMEZ MOLINA, SAUL BRUNO GARCIA, JOSE ANGEL NAVARRETE GONZALEZ, GIOVANNI GALDINES GUERRERO, JHSIVANI GUERRERO DE LA CRUZ, JORGE ANIBAL CRUZ MENDOZA, JOSE ANGEL CAMPOS CANTOR, JORGE ALVAREZ NAVA, BERNARDO FLORES ALCARAZ, ISRAEL CABALLERO SANCHEZ, ABELARDO VAZQUEZ PENITEN.

ART.110
FRACC. V,VII
LFTAIP
MOTIVACIÓN 1

ART. 113
FRACC I LFTAIP
MOTIVACION 2

9

730

CERTIFICACIÓN

En la Ciudad de **Tlaxcala**, Tlaxcala, a los **veintidós** días del mes de **septiembre** del año dos mil dieciséis. -
El suscrito Licenciado [redacted] Agente del Ministerio Público Investigador adscrito al Departamento de Investigación del Delito de la Procuraduría General de Justicia del Estado de Tlaxcala, ante los testigos de asistencia con quienes Legalmente actúa.- - - - - - - - - - - - - - - - - - - -

73

EXHORTO: PGR/TLAX/EXH./087/2016
EXP. ORIGEN.- AP/PGR/SDHPDSC/OI/001/2015

ACUERDO DE DEVOLUCIÓN DE EXHORTO

- - - En la ciudad de Tlaxcala, Estado de Tlaxcala, a los treinta días del mes de septiembre del dos mil dieciséis. - - -

SUBPROCURADURÍA DE DERECHOS HUMANOS, PREVENCION DEL DELITO Y SERVICIOS A LA COMUNIDAD.
OFICINA DE INVESTIGACIÓN.
AP/PGR/SDHPDSC/OI/001/2015

732

ACUERDO DE DILIGENCIAS.

- - - En la Ciudad de México, a seis de octubre de dos mil dieciséis, el suscrito licenciado [redacted] agente del Ministerio Público de la Federación, Adscrito a la Oficina de Investigación de la Subprocuraduría de Derechos Humanos, Prevención del Delito y Servicios a la Comunidad, de la Procuraduría General de la República, quien actúa en términos de los artículos 1, 14, 16, 21 y 102 apartado A, de la Constitución Política de los Estados Unidos Mexicanos; 2, fracción II, 16, 168, 180 y 270 del Código Federal de Procedimientos Penales; 1, 2, 3, 4, fracción I, Apartado A, incisos b) y f), 9, 10, 22, fracción II, inciso e) y 63 de la Ley Orgánica de la Procuraduría General de la República; 1, 2, 7 de su Reglamento, en forma legal con dos testigos de asistencia que al final firman y dan fe, para debida constancia legal;- - - -

PGR

SUBPROCURADURÍA DE DERECHOS HUMANOS, PREVENCION DEL DELITO Y SERVICIOS A LA COMUNIDAD.
OPICINA DE INVESTIGACIÓN.

AP/PGR/SDHPDSC/OI/001/2015

733

ASUNTO: SOLICITUD DE EQUIPO EXTRAURGENTE
Oficio Núm. SDHPDSC/OI/3436/2016

Ciudad de México, Octubre 06 de 2016

MTRO [redacted]
COORDINADOR GENERAL DE SERVICIOS PERICIALES
DE ESTA PROCURADURÍA GENERAL DE LA REPÚBLICA.
PRESENTE.

ATEN. MTRO. ENRIQUE OSORNO MAGAÑA
DIRECTOR GENERAL DE INGENIERÍAS FORENSES DE LA COORDINACIÓN GENERAL DE SERVICIOS PERICIALES.

En cumplimiento al acuerdo dictado dentro de la indagatoria al rubro citada, y con fundamento en los artículos 16, 21 y 102 apartado "A" de la Constitución Política de los Estados Unidos Mexicanos; de conformidad con el artículo 7 de la Convención Americana sobre los Derechos Humanos; 1 fracción I, 2 fracción II, 113, 132, 168, 180 y 206, 208 y 209 del Código Federal de Procedimientos Penales; así como 1, 4, apartado A), incisos b), 9, 10 fracción X, 16, y 22 fracción I, inciso d), de la Ley Orgánica de la Procuraduría General de la República, artículo 3 inciso A) fracción V, de su reglamento. Solicito a Usted su valioso apoyo en vía de colaboración, a afecto de que gire sus apreciables instrucciones a quien corresponda, a fin de que dicha Coordinación tenga a bien prestar a esta Oficina de Investigación: **Equipo portátil de detección de Metales en suelo INNVX – Systems**, Mismo que funciona mediante el principio de espectroscopia de fluorescencia de rayos X; el cual será utilizado para búsquedas de campo que se realizaran de manera urgente y confidencial por así ser requerido para la investigación que ocupa esta **Oficina del Caso Iguala**. Motivo por el cual se solicita sea prestado de manera **INMEDIATA**, haciéndonos saber el horario por el cual se pueda pasar por el a sus instalaciones. Dejando teléfono de contacto [redacted] con un servidor.

Cabe hacer mención que dicho equipo será utilizado por los peritos especialistas comisionados de esa Coordinación de Servicios Periciales a esta Oficina del Caso Iguala.

Sin otro particular, Quedo de Usted.

[redacted]

ADSCRITO A LA OF[redacted]

PGG.

[redacted]

ART.110
FRACC. V,VII
LFTAIP
MOTIVACIÓN 1

ART. 113
FRACC I LFTAIP
MOTIVACION 2

[redacted]

734

De: [redacted]
Enviado el: jueves, 06 de octubre de 2016 06:34 p.m.
Para: [redacted]
Asunto: SOLICITUD DE EQUIPO PORTÁTIL DE DETECCIÓN DE METALES
Datos adjuntos: image001.gif; image002.png; OFICIO PERICIALES_2016_01_13_22_34_47_225.pdf

Seguimiento:	**Destinatario**	**Entrega**
	Pérez Martínez Rosa	Entregado: 06/10/2016 06:34 p.m.

*** PGP Signed: 06/10/2016 at 06:33:44 p.m., Decrypted**

ADJUNTO AL PRESENTE, OFICIO DE PETICIÓN.

PGR

[redacted]

L

AGENTE DEL MINISTERIO PUBLICO DE LA FEDERACIÓN
OFICINA DE INVESTIGACIÓN DE LA SUBPROCURADURÍA DE DERECHOS HUMANOS,
PREVENCIÓN DEL DELITO Y SERVICIOS A LA COMUNIDAD DE LA
PROCURADURÍA GENERAL DE LA REPUBLICA.

[redacted]

ART.110
FRACC. V,VII
LFTAIP
MOTIVACIÓN 1

ART. 113
FRACC I LFTAIP
MOTIVACION 2

PGR
PROCURADURÍA GENERAL DE LA REPÚBLICA

SUBPROCURADURÍA DE DERECHOS HUMANOS,
PREVENCIÓN DEL DELITO
Y SERVICIOS A LA COMUNIDAD
OFICINA DE INVESTIGACIÓN
AP/PGR/SDHPDSC/OI/001/2015

CONSTANCIA DE CIERRE DE ACTUACIONES

CORRESPONDIENTES AL TOMO NÚMERO 276

- - - En la Ciudad de México, a las 22:00 veintidós horas del días 06 seis del mes de octubre de 2016 de dos mil dieciséis, el suscrito Maestr[redacted] Agente del Ministerio Publico de la Federación, adscrito a la Oficina de Investigación dependiente de la Subprocuraduría de Derechos Humanos, Prevención del Delito y Servicios a la Comunidad, quien con fundamento en los artículos 21 y 102 apartado A de la Constitución Política de los Estados Unidos Mexicanos, así como los artículos artículo 16, 206 y 208 del Código Federal de Procedimientos Penales, acompañado en forma legal con dos testigos de asistencia que al final firman para debida constancia de lo actuado: - - -