PGR

TRIPLICADO
TOMO CCCLXXVIII

FONDO	PROCURADURÍA GENERAL DE LA REPÚBLICA
UNIDAD ADMINSTRATIVA	SUBPROCURADURIA DE DERECHOS HUMANOS, PREVENCIÓN DEL DELITO Y SERVICIOS A LA COMUNIDAD
ÁREA RESPONSABLE	OFICINA DE INVESTIGACION
RESPONSABLE DEL CONTROL DE EXPEDIENTES	[redacted]
CLAVE Y NOMBRE DE LA SECCIÓN	AVERIGUACION PREVIA
CLAVE Y NOMBRE DE LA SERIE	
CLAVE Y NOMBRE DE LA SUBSERIE (OPCIONAL)	
CLAVE Y NOMBRE DEL EXPEDIENTE	AP/PGR/SDHPDSC/OI/001/2015

ACCESO

PÚBLICO	SI		NO	X
INFORMACIÓN RESERVADA	SI	X	NO	
INFORMACIÓN CONFIDENCIAL	SI	X	NO	
RESTRINGIDO DURANTE SU VIGENCIA	SI	X	NO	

RESUMEN DEL CONTENIDO

LA DOCUMENTACION DEL PRESENTE EXPEDIENTE SE INTEGRA CON LAS DIVERSAS ACTUACIONES PRACTICADAS E INFORMACION RECABADOS PARA LA INTEGRACION DEL DELITO QUE SE INVESTIGA.

FECHAS EXTREMAS

AÑO DE APERTURA EXPEDIENTE 2015 — INDETERMINADO

FORMATO Ó SOPORTE

PAPEL X — FOTOGRAFIAS — LIBROS — DISQUETES — CD ROM — ENGARGOLADO

VIDEO — OTRO (S) — DESCRIBIR

VALOR DOCUMENTAL

ADMINSTRATIVO	
LEGAL	X
CONTABLE	

CARÁCTER FUNCIONAL

TÉCNICO SUSTANTIVO	X
DE GESTIÓN INTERNA	

PLAZO DE CONSERVACIÓN

VIGENCIA COMPLETA	AÑOS
ARCHIVO DE TRÁMITE	AÑOS
ARCHIVO DE CONCENTRACIÓN	AÑOS

CONFORMACIÓN

NÚMERO DE LEGAJOS	378
NÚMERO DE FOJAS	

ART.110
FRACC. V,VII
LFTAIP
MOTIVACIÓN 1

ART. 113
FRACC I LFTAIP
MOTIVACION 2

PGR
PROCURADURÍA GENERAL DE LA REPÚBLICA

SUBPROCURADURÍA DE DERECHOS HUMANOS,
PREVENCIÓN DEL DELITO
Y SERVICIOS A LA COMUNIDAD
OFICINA DE INVESTIGACIÓN
AP/PGR/SDHPDSC/OI/001/2015

CONSTANCIA DE APERTURA DE ACTUACIONES
CORRESPONDIENTES AL TOMO NÚMERO 378

- - - En la Ciudad de México, [redacted] el suscrito [redacted] Agente del Ministerio Publico de la Federación, adscrito a la Oficina de Investigación dependiente de la Subprocuraduría de Derechos Humanos, Prevención del Delito y Servicios a la Comunidad, quien con fundamento en el artículo 16 del Código Federal de Procedimientos Penales actúa en forma legal con dos testigos de asistencia que al final firman para debida constancia de lo actuado: - - - - - - - - - -

- **H A C E C O N S T A R** -

- - - Que siendo la fecha citada con anterioridad se procede a dar inicio al tomo número **378 (TRESCIENTOS SETENTA Y OCHO),** de la Averiguación Previa al rubro citada, lo anterior para efectos de un mejor manejo del mismo y en atención al número consecutivo correspondiente, el cual comenzará con la foja número **1 (uno)** la cual corresponde a la presente constancia, situación que se hace constar para los efectos legales que correspondan, por lo que no habiendo nada más que hacer constar por el momento se da por terminada la presente diligencia. - - - - - - - - - - - - - - - - - - -

Jurídico
Banamex
citigroup

09

Ciudad de México, a [redacted]

EN LOS TÉRMINOS DEL ARTÍCULO 100 DE LA LEY DE INSTITUCIONES DE CRÉDITO SE HACE CONSTAR QUE LOS ESTADOS DE CUENTA SOLICITADOS QUE SE ADJUNTAN AL PRESENTE Y QUE CONSTAN DE 379 HOJAS SON COPIAS CERTIFICADAS QUE CONCUERDAN FIELMENTE CON LA INFORMACIÓN QUE SE ENCUENTRA RESGUARDADA EN LOS ARCHIVOS CUSTODIADOS DE BANCO NACIONAL DE MÉXICO, S.A INTEGRANTE DEL GRUPO FINANCIERO BANAMEX.

[redacted]

[redacted]

ART.110
FRACC. V,VII
LFTAIP
MOTIVACIÓN 1

ART. 113
FRACC I LFTAIP
MOTIVACION 2

[redacted]

CON FUNDAMENTO EN LO DISPUESTO POR EL ARTÍCULO 100 DE LA LEY DE INSTITUCIONES DE CRÉDITO, CERTIFICAMOS QUE LA PRESENTE ES UNA IMPRESIÓN FIEL Y EXACTA QUE CONSTA DE 379 HOJAS, OBTENIDA DEL SISTEMA ÓPTICO DE DIGITALIZACIÓN DE IMÁGENES DEL ARCHIVO DE BANCO NACIONAL DE MÉXICO, S.A., LO QUE SE HACE CONSTAR PARA LOS EFECTOS LEGALES A QUE HAYA LUGAR. HOJA 1 DE 379

ART.110
FRACC. V,VII
LFTAIP
MOTIVACIÓN 1

ART. 113
FRACC I LFTAIP
MOTIVACION 2

Banamex ESTADO DE CUENTA AL 05 DE ENERO DE 2012

[redacted]

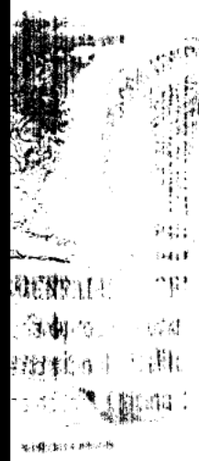

CON FUNDAMENTO EN LO DISPUESTO POR EL ARTÍCULO 100 DE LA LEY DE INSTITUCIONES DE CRÉDITO, CERTIFICAMOS QUE LA PRESENTE ES UNA IMPRESIÓN FIEL Y EXACTA QUE CONSTA DE 379 HOJAS, OBTENIDA DEL SISTEMA ÓPTICO DE DIGITALIZACIÓN DE IMÁGENES DEL ARCHIVO DE BANCO NACIONAL DE MÉXICO, S.A., LO QUE SE HACE CONSTAR PARA LOS EFECTOS LEGALES A QUE HAYA LUGAR. HOJA 2 DE 379

ART.110
FRACC. V,VII
LFTAIP
MOTIVACIÓN 1

ART. 113
FRACC I LFTAIP
MOTIVACION 2

Banamex ESTADO DE CUENTA AL 05 DE ENERO DE 2012

[redacted]

CON FUNDAMENTO EN LO DISPUESTO POR EL ARTÍCULO 100 DE LA LEY DE INSTITUCIONES DE CRÉDITO, CERTIFICAMOS QUE LA PRESENTE ES UNA IMPRESIÓN FIEL Y EXACTA QUE CONSTA DE 379 HOJAS, OBTENIDA DEL SISTEMA ÓPTICO DE DIGITALIZACIÓN DE IMÁGENES DEL ARCHIVO DE BANCO NACIONAL DE MÉXICO, S.A., LO QUE SE HACE CONSTAR PARA LOS EFECTOS LEGALES A QUE HAYA LUGAR. HOJA 3 DE 379

ART.110
FRACC. V,VII
LFTAIP
MOTIVACIÓN 1

ART. 113
FRACC I LFTAIP
MOTIVACION 2

[redacted]

El IPAB garantiza el pago hasta 400 mil Unidades de Inversión (UDIs) por persona, por banco, de las obligaciones garantizadas.

LEY FEDERAL DE PROTECCIÓN DE DATOS PERSONALES EN POSESIÓN DE LOS PARTICULARES

En Banamex tus datos están protegidos, consulta el aviso de privacidad correspondiente en **www.banamex.com/avisodeprivacidad** o en la sucursal de tu preferencia.

Agradecemos su preferencia

ESTADOS UNIDOS M

PROCURADURÍA GENERAL
Subprocuraduría de Der
nción del Delito y Serv
Oficina de Inve

CON FUNDAMENTO EN LO DISPUESTO POR EL ARTÍCULO 100 DE LA LEY DE INSTITUCIONES DE CRÉDITO, CERTIFICAMOS QUE LA PRESENTE ES UNA IMPRESIÓN FIEL Y EXACTA QUE CONSTA DE 379 HOJAS, OBTENIDA DEL SISTEMA ÓPTICO DE DIGITALIZACIÓN DE IMÁGENES DEL ARCHIVO DE BANCO NACIONAL DE MÉXICO, S.A., LO QUE SE HACE CONSTAR PARA LOS EFECTOS LEGALES A QUE HAYA LUGAR. HOJA 4 DE 379

ART.110
FRACC. V,VII
LFTAIP
MOTIVACIÓN 1

ART. 113
FRACC I LFTAIP
MOTIVACION 2

Banamex

Glosario de Abreviaturas

1ER	PRIMER	DOT	DOTACION	PROM	PROMEDIO
AÑO	AÑO	EDO	ESTADO	PTOS	PUNTOS
ANL	ANUALIDAD	EDO DE CTA	ESTADO DE CUENTA	PYME	PAQUETE PYME
ATM	AUTOMATIC TELLER MACHINE	EFE/EFECTIV	EFECTIVO	R1	MONTO DE 0 A 30 MIL
AUD/AUDIOMAT	AUDIOMATICO	ELEC/ELECTR	ELECTRONICA	R2	MONTO DE 30 MIL A 50 MIL
AUD E	AUDIOMATICO EMPRESARIAL	EMP	EMPRESARIAL	R3	MONTO DE 50 MIL EN ADELANTE
AUT	AUTOMATICA/AUTORIZACION	ESP	ESPECIAL	REACTIV	REACTIVACION
B PER	BANCANET PERSONAL	EXI	EXITOSA	REC	RECEPCION
B PRF	BANCANET PROFESIONAL	EXIT	EXITOSO	RECH	RECHAZADO(A)
BANC	BANCOS	EXT	EXTRANJERO	REEMB	REEMBOLSO
BCA	BANCA	F/PLAZA	FUERA DE PLAZA	REF	REFERENCIA
BCDIR	BANCANET DIRECTO	FID	FIDUCIARIO	REND	RENDIMIENTOS
BCNET	BANCANET EMPRESARIAL	FINS	FONDOS INSUFICIENTES	REP/REPOS	REPOSICION
BCOS	BANCOS	FIRME/PZA	FIRME PLAZA	REPOSIC	REPOSICION
BENEF	BENEFICIARIO	FOR	FORANEO	RESP	RESPALDO
BESE	BANAMEX EN SU EMPRESA	GAT	GANANCIA ANUAL TOTAL	RET	RETIROS
BANAMEX	BANCO NACIONAL DE MEXICO	GEN	GENERACION	REV	REVOCACION
BMX/BNM	BANCO NACIONAL DE MEXICO	GOLD2	HORIZONTE BALANCEADOS 2	RFC	REGISTRO FEDERAL
BNE	BANCANET EMPRESARIAL	GRACI	GRACIAS		DE CONTRIBUYENTES
BNET	BANCA NET PERSONAL	GTOS	GASTOS	S.A.R.	SISTEMA ADMINISTRACION RETIRO
BONIF	BONIFICACION	HZNBNAS	HORIZONTE BANAMEX UNO	SAT	SISTEMA ADMINISTRACION
C	CAJERO	HORZONE	FONDO DE DINERO Y BANAMEX		TRIBUTARIA
CH/CHQ	CHEQUE	HORZNT	HORIZONTE PLUS	S.B.C	SALVO BUEN COBRO
C FONDOS	CONCENTRACION FONDOS	HZDIA	HORIZONTE BANAMEX DOS	S/FON	SIN FONDOS
C/COPIA	CON COPIA	IDE	IMPUESTO DEPOSITO EFECTIVO	S/FONDOS	SIN FONDOS
C/TARJ - C/TARJETA	CON TARJETA	IMP	IMPUESTOS	SA	SOCIEDAD ANONIMA
CAJ	CAJERO	IMP. MN	IMPORTE MONEDA NACIONAL	SA DE CV	SOCIEDAD ANONIMA DE CAPITAL
CBC	CUENTA BALANCE CERO	IMP. ME	IMPORTE MONEDA EXTRANJERA		VARIABLE
CCB	CALIFORNIA COMMERCE BANK	IMPTE	IMPORTE	SC	SOCIEDAD CIVIL
CERTIF	CERTIFICADO	IN FA/INT FALL	INTENTOS FALLIDOS	SDO	SALDO
CF	CONCENTRACION FONDOS	INCUMPL	INCUMPLIMIENTO	SEC	SECUENCIA
CGO	CARGO	INT	INTERES	SEGBANAMEX	SEGUROS BANAMEX
CH. DEV S/FONDOS	CHEQUE DEVUELTO SIN FONDOS	INTB	INTERBANCARIO	SER	SERVICIO
CITI	CITIDIRECT	INTBCO/INTERBAN	INTERBANCARIO	SER BCA ELEC	SERVICIO BANCA ELECTRONICA
CM	CUENTA MAESTRA	INST	INSTITUCIONES	SERV	SERVICIO/SERVICIOS
COM	COMISION	INTS	INTERESES	SOBREG	SOBREGIRO
COM. CH. S/FONDOS	COMISION CHEQUE SIN FONDOS	INV/INVS	INVERSION	SOFOM	SOCIEDAD FINANCIERA OBJETO
COMIS/COMS	COMISION	ISR	IMPUESTO SOBRE LA RENTA		MULTIPLE
CONCENT	CONCENTRADORA	IVA	IMPUESTO VALOR AGREGADO	SPEI	SERVICIOS PAGOS
CONSULT / CONS	CONSULTA ($)	L. C.	LINEA DE CREDITO		ELECTRONICOS INTERBANCARIOS
CP	CAJERO PERMANENTE	M DIA	MISMO DIA	SPEUA	SISTEMA PAGOS ELECTRONICOS
CR	CENTRO REPARTO	M.N.	MONEDA NACIONAL		USO AMPLIADO
CTA	CUENTA	MA/MAGNE	MAGNETICO	SUC	SUCURSAL
CTA. M.	CUENTA MAESTRA	MED	MEDIO	T	TARJETA
CTAS	CUENTAS	MEN	MENSUALIDAD	T Y CH	TARJETA Y CHEQUERA
CTO	CONTRATO	MENS	MENSUAL	T. D.	TARJETA DEBITO
CTRO	CENTRO	MOD	MODALIDAD	TAR/TARJ	TARJETA
CRED	CREDITO	MOV	MOVIMIENTO	TB	TARJETAS BANAMEX
CUE	CUENTA	MOVS/MOVTOS	MOVIMIENTOS	TC	TARJETA DE CREDITO
CVE	CLAVE	NET	BANCANET	TC	TIPO DE CAMBIO
DEB/DEBIT	DEBITO	No.	NUMERO	T. GRA	TASA GRAVABLE
DEP	DEPOSITO	NOMI	NOMINA BANAMEX	T. EXE	TASA EXENTA
DEP P/DISPOSICION	DEPOSITO POR DISPOSICION	OPER	OPERACION	TEF	TRANSFERENCIA
DEVOL	DEVOLUCION	PAGOS	PAGOS INTERBANCARIOS		ELECTRONICA DE PAGOS
DEVUEL	DEVUELTO	PAQ	PAQUETE	TERC	TERCEROS
DF	DISTRITO FEDERAL	PDTE ($)	PENDIENTE	TRAS	TRASPASO
DIGIT	DIGITEM	PEMEX	PETROLEOS MEXICANOS	TPV	TERMINAL PUNTO VENTA
DISP/DIS	DISPOSICION	PEND/PENDIENT	PENDIENTE	TXN	TRANSACCION
DLS/DLLS	DOLARES	PERM	PERMANENTE	VENTAN	VENTANILLA
DOC	DOCUMENTO	PREV AUT	PREVENCION AUTOMATICA	VTO	VENCIMIENTO
DOMI	DOMICILIACION	PROG	PROGRAMADO	X	POR

CON FUNDAMENTO EN LO DISPUESTO POR EL ARTÍCULO 100 DE LA LEY DE INSTITUCIONES DE CRÉDITO, CERTIFICAMOS QUE LA PRESENTE ES UNA IMPRESIÓN FIEL Y EXACTA QUE CONSTA DE 379 HOJAS, OBTENIDA DEL SISTEMA ÓPTICO DE DIGITALIZACIÓN DE IMÁGENES DEL ARCHIVO DE BANCO NACIONAL DE MÉXICO, S.A., LO QUE SE HACE CONSTAR PARA LOS EFECTOS LEGALES A QUE HAYA LUGAR. HOJA 5 DE 379

ART. 110
FRACC. V,VII
LFTAIP
MOTIVACIÓN 1

ART. 113
FRACC I LFTAIP
MOTIVACION 2

Banamex

Aprovecha los **beneficios exclusivos** que tu **cuenta de Nómina** te ofrece:

- **Crédito Nómina Banamex:** Te prestamos hasta 12 meses de tu sueldo o hasta $500,000 sin comisión anual y sin comisión por apertura*.
- **Tarjeta de Crédito**(1): Con anualidad **GRATIS** y si domicilias el pago de tu tarjeta a tu cuenta de nómina, obtienes una tasa de interés preferencial
- **Nómina Segura**(2) te garantiza un ingreso mensual por un año para tu familia en caso de que faltes. Contrátalo por menos de $1 peso diario
- **Crédito Autonómina Banamex:** con enganche del 20%, sin necesidad de aval, ni garantía.

Solicítalos en Sucursales Banamex.

Para mayor información llama al 01 800 021 2345 ó al 1226 2639 de la Cd. de México, Guadalajara y Monterrey.

* (CAT) PROMEDIO **31.9%** sin IVA. Tasa variable que se fija en cada redisposición. Para fines informativos y de comparación. Calculado al 31 de diciembre de 2011. (1) Obtienes la anualidad gratis de tu tarjeta si cuentas con el programa de Empaquetamiento: CAT PROMEDIO de empaquetamiento para Platinum **13.4%** sin IVA. Tasa de interés promedio ponderada anual 12.6%. Comisión anual sin costo. Para Oro **30.3%** sin IVA. Tasa de interés promedio ponderada anual 26.7%. Comisión anual sin costo. Para Clásica **31.5%** sin IVA. Tasa de interés promedio ponderada anual 27.7%. Comisión anual sin costo. Tasa variable. Para fines informativos y de comparación. Calculado al 30 de julio de 2011. Aplican condiciones del programa. (2) Sujeto a los términos de la póliza vigente. Créditos sujetos a aprobación. Consulta condiciones, comisiones y requisitos de contratación en www.banamex.com

Recuerda, por ser cliente **Nómina Banamex** ¡te ofrecemos servicios de **Asistencia en el Hogar** a precios preferenciales!

De enero a marzo de 2012, te otorgamos **SIN COSTO** los siguientes servicios en caso de emergencia en el hogar: Plomería, Vidriería, Electricidad.

Aprovecha estos beneficios llamando sin costo al 01 800 830 0937. Del D.F. y área metropolitana al 5480 6887.

Aplican condiciones generales que podrás consultar en www.segurosbanamex.com.mx

Todos tenemos sueños y con una buena planeación **financiera los puedes hacer realidad.**

Educación Financiera Banamex

Sácale jugo a tus recursos: **conocimientos, experiencias y habilidades.**

Para administrar de manera más eficiente tu dinero, alcanza tus metas y mejora tu calidad de vida. SABER CUENTA una herramienta para lograrlo. TÚ posees la LLAVE de TU ECONOMÍA

www.banamex.com/sabercuenta



Tips de Seguridad

- Cuando acudas a un cajero automático no recibas ayuda de extraños y al teclear tu NIP, cúbrelo con tu otra mano
- Si tu tarjeta es retenida por el cajero, repórtalo de inmediato al banco
- Cambia frecuentemente tu NIP, no lo anotes en ningún lado y no lo des a conocer con nadie
- Si no has recibido tu nueva Tarjeta con Chip, solicítala sin costo en tu sucursal

Más tips de seguridad en: www.banamex.com/es/seguri...



...RADURÍA GENERAL
Subprocuraduría de Der...
...vención del Delito y Serv...
Oficina de Inve...

CON FUNDAMENTO EN LO DISPUESTO POR EL ARTÍCULO 100 DE LA LEY DE INSTITUCIONES DE CRÉDITO, CERTIFICAMOS QUE LA PRESENTE ES UNA IMPRESIÓN FIEL Y EXACTA QUE CONSTA DE 379 HOJAS, OBTENIDA DEL SISTEMA ÓPTICO DE DIGITALIZACIÓN DE IMÁGENES DEL ARCHIVO DE BANCO NACIONAL DE MÉXICO, S.A., LO QUE SE HACE CONSTAR PARA LOS EFECTOS LEGALES A QUE HAYA LUGAR. HOJA 6 DE 379

ART. 110
FRACC. V,VII
LFTAIP
MOTIVACIÓN 1

ART. 113
FRACC I LFTAIP
MOTIVACION 2

Banamex ESTADO DE CUENTA AL 03 DE FEB DE 2012

[redacted]

ios a la C
igación

CON FUNDAMENTO EN LO DISPUESTO POR EL ARTÍCULO 100 DE LA LEY DE INSTITUCIONES DE CRÉDITO, CERTIFICAMOS QUE LA PRESENTE ES UNA IMPRESIÓN FIEL Y EXACTA QUE CONSTA DE 379 HOJAS, OBTENIDA DEL SISTEMA ÓPTICO DE DIGITALIZACIÓN DE IMÁGENES DEL ARCHIVO DE BANCO NACIONAL DE MÉXICO, S.A., LO QUE SE HACE CONSTAR PARA LOS EFECTOS LEGALES A QUE HAYA LUGAR. HOJA 7 DE 379

ART.110
FRACC. V,VII
LFTAIP
MOTIVACIÓN 1

ART. 113
FRACC I LFTAIP
MOTIVACION 2

Banamex ESTADO DE CUENTA AL 03 DE FEB DE 2012

[redacted]



CON FUNDAMENTO EN LO DISPUESTO POR EL ARTÍCULO 100 DE LA LEY DE INSTITUCIONES DE CRÉDITO, CERTIFICAMOS QUE LA PRESENTE ES UNA IMPRESIÓN FIEL Y EXACTA QUE CONSTA DE 379 HOJAS, OBTENIDA DEL SISTEMA ÓPTICO DE DIGITALIZACIÓN DE IMÁGENES DEL ARCHIVO DE BANCO NACIONAL DE MÉXICO, S.A., LO QUE SE HACE CONSTAR PARA LOS EFECTOS LEGALES A QUE HAYA LUGAR. HOJA 8 DE 379

ART.110
FRACC. V,VII
LFTAIP
MOTIVACIÓN 1

ART. 113
FRACC I LFTAIP
MOTIVACION 2

77

Banamex ESTADO DE CUENTA AL 03 DE FEB DE 2012

[redacted]

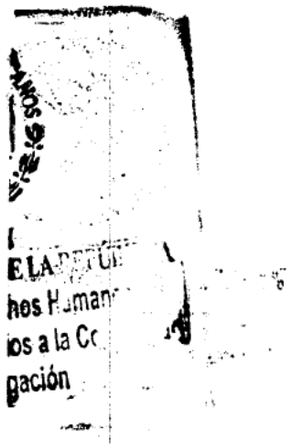

CON FUNDAMENTO EN LO DISPUESTO POR EL ARTÍCULO 100 DE LA LEY DE INSTITUCIONES DE CRÉDITO, CERTIFICAMOS QUE LA PRESENTE ES UNA IMPRESIÓN FIEL Y EXACTA QUE CONSTA DE 379 HOJAS, OBTENIDA DEL SISTEMA ÓPTICO DE DIGITALIZACIÓN DE IMÁGENES DEL ARCHIVO DE BANCO NACIONAL DE MÉXICO, S.A., LO QUE SE HACE CONSTAR PARA LOS EFECTOS LEGALES A QUE HAYA LUGAR. HOJA 9 DE 379

ART.110
FRACC. V,VII
LFTAIP
MOTIVACIÓN 1

ART. 113
FRACC I LFTAIP
MOTIVACION 2

Banamex

ESTADO DE CUENTA AL 03 DE FEB DE 2012

CUENTE

[redacted]

El IPAB garantiza el pago hasta 400 mil Unidades de Inversión (UDIs) por persona, por banco, de las obligaciones garantizadas.

LEY FEDERAL DE PROTECCIÓN DE DATOS PERSONALES EN POSESIÓN DE LOS PARTICULARES

En Banamex tus datos están protegidos, consulta el aviso de privacidad correspondiente en **www.banamex.com/avisodeprivacidad** o en la sucursal de tu preferencia.

Agradecemos su preferencia

ESTADOS UNIDOS ME

CURADURÍA GENERA
bprocuraduría de D
ción del Delito y S
Oficina de l.

CON FUNDAMENTO EN LO DISPUESTO POR EL ARTÍCULO 100 DE LA LEY DE INSTITUCIONES DE CRÉDITO, CERTIFICAMOS QUE LA PRESENTE ES UNA IMPRESIÓN FIEL Y EXACTA QUE CONSTA DE 379 HOJAS, OBTENIDA DEL SISTEMA ÓPTICO DE DIGITALIZACIÓN DE IMÁGENES DEL ARCHIVO DE BANCO NACIONAL DE MÉXICO, S.A.. LO QUE SE HACE CONSTAR PARA LOS EFECTOS LEGALES A QUE HAYA LUGAR. HOJA 10 DE 379

ART.110
FRACC. V,VII
LFTAIP
MOTIVACIÓN 1

ART. 113
FRACC I LFTAIP
MOTIVACION 2

8 98

Banamex

Glosario de Abreviaturas

1ER	PRIMER	DOT	DOTACION	PROM	PROMEDIO
AÑO	AÑO	EDO	ESTADO	PTOS	PUNTOS
ANL	ANUALIDAD	EDO DE CTA	ESTADO DE CUENTA	PYME	PAQUETE PYME
ATM	AUTOMATIC TELLER MACHINE	EFE/EFECTIV	EFECTIVO	R1	MONTO DE 0 A 30 MIL
AUD/AUDIOMAT	AUDIOMATICO	ELEC/ELECTR	ELECTRONICA	R2	MONTO DE 30 MIL A 50 MIL
AUD E	AUDIOMATICO EMPRESARIAL	EMP	EMPRESARIAL	R3	MONTO DE 50 MIL EN ADELANTE
AUT	AUTOMATICA/AUTORIZACION	ESP	ESPECIAL	REACTIV	REACTIVACION
B PER	BANCANET PERSONAL	EXI	EXITOSA	REC	RECEPCION
B PRF	BANCANET PROFESIONAL	EXIT	EXITOSO	RECH	RECHAZADO(A)
BANC	BANCOS	EXT	EXTRANJERO	REEMB	REEMBOLSO
BCA	BANCA	F/PLAZA	FUERA DE PLAZA	REF	REFERENCIA
BCDIR	BANCANET DIRECTO	FID	FIDUCIARIO	REND	RENDIMIENTOS
BCNET	BANCANET EMPRESARIAL	FINS	FONDOS INSUFICIENTES	REP/REPOS	REPOSICION
BCOS	BANCOS	FIRME/PZA	FIRME PLAZA	REPOSIC	REPOSICION
BENEF	BENEFICIARIO	FOR	FORANEO	RESP	RESPALDO
BESE	BANAMEX EN SU EMPRESA	GAT	GANANCIA ANUAL TOTAL	RET	RETIROS
BANAMEX	BANCO NACIONAL DE MEXICO	GEN	GENERACION	REV	REVOCACION
BMX/BNM	BANCO NACIONAL DE MEXICO	GOLD2	HORIZONTE BALANCEADOS 2	RFC	REGISTRO FEDERAL
BNE	BANCANET EMPRESARIAL	GRACI	GRACIAS		DE CONTRIBUYENTES
BNET	BANCA NET PERSONAL	GTOS	GASTOS	S.A.R.	SISTEMA ADMINISTRACION RETIRO
BONIF	BONIFICACION	HZMDMAS	HORIZONTE BANAMEX UNO	SAT	SISTEMA ADMINISTRACION
C	CAJERO	HORZONT	FONDO DE DINERO 1 BANAMEX		TRIBUTARIA
CH/CHQ	CHEQUE	HORZNT+	HORIZONTE PLUS	S.B.C	SALVO BUEN COBRO
C/FONDOS	CONCENTRACION FONDOS	HZDIA	HORIZONTE BANAMEX DOS	S/FON	SIN FONDOS
C/COPIA	CON COPIA	IDE	IMPUESTO DEPOSITO EFECTIVO	S/FONDOS	SIN FONDOS
C/TARJ - C/TARJETA	CON TARJETA	IMP	IMPUESTOS	SA	SOCIEDAD ANONIMA
CAJ	CAJERO	IMP. MN	IMPORTE MONEDA NACIONAL	SA DE CV	SOCIEDAD ANONIMA DE CAPITAL
CBC	CUENTA BALANCE CERO	IMP. ME	IMPORTE MONEDA EXTRANJERA		VARIABLE
CCB	CALIFORNIA COMMERCE BANK	IMPTE	IMPORTE	SC	SOCIEDAD CIVIL
CERTIF	CERTIFICADO	IN FA/INT FALL	INTENTOS FALLIDOS	SDO	SALDO
CF	CONCENTRACION FONDOS	INCUMPL	INCUMPLIMIENTO	SEC	SECUENCIA
CGO	CARGO	INT	INTERES	SEGBANAMEX	SEGUROS BANAMEX
CH. DEV S/FONDOS	CHEQUE DEVUELTO SIN FONDOS	INTB	INTERBANCARIO	SER	SERVICIO
CITI	CITIDIRECT	INTBCO/INTERBAN	INTERBANCARIO	SER BCA ELEC	SERVICIO BANCA ELECTRONICA
CM	CUENTA MAESTRA	INST	INSTITUCIONES	SERV	SERVICIO/SERVICIOS
COM	COMISION	INTS	INTERESES	SOBREG	SOBREGIRO
COM. CH. S/FONDOS	COMISION CHEQUE SIN FONDOS	INV/INVS	INVERSION	SOFOM	SOCIEDAD FINANCIERA OBJETO
COMIS/COMS	COMISION	ISR	IMPUESTO SOBRE LA RENTA		MULTIPLE
CONCENT	CONCENTRADORA	IVA	IMPUESTO VALOR AGREGADO	SPEI	SERVICIOS PAGOS
CONSULT / CONS	CONSULTA ($)	L. C.	LINEA DE CREDITO		ELECTRONICOS INTERBANCARIOS
CP	CAJERO PERMANENTE	M DIA	MISMO DIA	SPEUA	SISTEMA PAGOS ELECTRONICOS
CR	CENTRO REPARTO	M.N.	MONEDA NACIONAL		USO AMPLIADO
CTA	CUENTA	MA/MAGNE	MAGNETICO	SUC	SUCURSAL
CTA. M.	CUENTA MAESTRA	MED	MEDIO	T	TARJETA
CTAS	CUENTAS	MEN	MENSUALIDAD	T Y CH	TARJETA Y CHEQUERA
CTO	CONTRATO	MENS	MENSUAL	T. D.	TARJETA DEBITO
CTRO	CENTRO	MOD	MODALIDAD	TAR/TARJ	TARJETA
CRED	CREDITO	MOV	MOVIMIENTO	TB	TARJETAS BANAMEX
CUE	CUENTA	MOVS/MOVTOS	MOVIMIENTOS	TC	TARJETA DE CREDITO
CVE	CLAVE	NET	BANCANET	TC	TIPO DE CAMBIO
DEB/DEBI	DEBITO	No.	NUMERO	T. GRA	TASA GRAVABLE
DEP	DEPOSITO	NOMI	NOMINA BANAMEX	T. EXE	TASA EXENTA
DEP P/DISPOSICION	DEPOSITO POR DISPOSICION	OPER	OPERACION	TEF	TRANSFERENCIA
DEVOL	DEVOLUCION	PAGOS	PAGOS INTERBANCARIOS		ELECTRONICA DE PAGOS
DEVUEL	DEVUELTO	PAQ	PAQUETE	TERC	TERCEROS
DF	DISTRITO FEDERAL	PDTE (S)	PENDIENTE	TRAS	TRASPASO
DIGIT	DIGITEM	PEMEX	PETROLEOS MEXICANOS	TPV	TERMINAL PUNTO VENTA
DISP/DIS	DISPOSICION	PEND/PENDIENT	PENDIENTE	TXN	TRANSACCION
DLS/DLLS	DOLARES	PERM	PERMANENTE	VENTAN	VENTANILLA
DOC	DOCUMENTO	PREV AUT	PREVENCION AUTOMATICA	VTO	VENCIMIENTO
DOMI	DOMICILIACION	PROG	PROGRAMADO	X	POR

CON FUNDAMENTO EN LO DISPUESTO POR EL ARTÍCULO 100 DE LA LEY DE INSTITUCIONES DE CRÉDITO, CERTIFICAMOS QUE LA PRESENTE ES UNA IMPRESIÓN FIEL Y EXACTA QUE CONSTA DE 379 HOJAS, OBTENIDA DEL SISTEMA ÓPTICO DE DIGITALIZACIÓN DE IMÁGENES DEL ARCHIVO DE BANCO NACIONAL DE MÉXICO, S.A., LO QUE SE HACE CONSTAR PARA LOS EFECTOS LEGALES A QUE HAYA LUGAR. HOJA 11 DE 379

ART.110
FRACC. V,VII
LFTAIP

MOTIVACIÓN 1

ART. 113
FRACC I LFTAIP

MOTIVACION 2

Banamex

7

Aprovecha los **beneficios exclusivos** que tu **cuenta de Nómina Banamex** te ofrece:

- **Crédito Nómina Banamex:** Te prestamos hasta 12 meses de tu sueldo o hasta $500,000 sin comisión anual y sin comisión por apertura*.
- **Tarjeta de Crédito**(1): Anualidad **GRATIS** y si domicilias el pago de tu tarjeta a tu cuenta de nómina, obtienes una tasa de interés preferencial
- **Nómina Segura**(2) te garantiza un ingreso mensual por un año para tu familia en caso de que faltes. Contrátalo por menos de $1 peso diario
- **Crédito Autonómina Banamex:** Enganche del 20%, sin necesidad de aval, ni garantía*.

Solicítalos en tu Sucursal Banamex más cercana.

Para mayor información llama al 01 800 021 2345 ó al 1226 2639 de la Cd. de México, Guadalajara y Monterrey.

* **(CAT) PROMEDIO 31.9%** sin IVA. La tasa de interés es fija desde el momento de la disposición del crédito. Para fines informativos y de comparación. Calculado al 31 de diciembre de 2011. (1) Obtienes la anualidad gratis de tu tarjeta si cuentas con el programa de Empaquetamiento: **CAT PROMEDIO** de empaquetamiento para Platinum **13.4%** sin IVA. Tasa de interés promedio ponderada anual 12.6%. Comisión anual sin costo. Para Oro **30.3%** sin IVA. Tasa de interés promedio ponderada anual **26.7%**. Comisión anual sin costo. Para Clásica **31.5%** sin IVA. Tasa de interés promedio ponderada anual **27.7%**. Comisión anual sin costo. Tasa variable. Para fines informativos y de comparación. Calculado al 30 de julio de 2011. Aplican condiciones del programa. (2) Sujeto a los términos de la póliza vigente. Créditos sujetos a aprobación. Consulta condiciones, comisiones y requisitos de contratación en www.banamex.com

Recuerda, por ser cliente **Nómina Banamex** ite ofrecemos servicios de **Asistencia en el Hogar** a precios preferenciales!

De enero a marzo de 2012, te otorgamos **SIN COSTO** alguno de los siguientes servicios en caso de emergencia en el hogar: **Plomería, Vidriería o Electricidad.**

Llama sin costo al 01 800 830 0937, del D.F. y área metropolitana al 5480 6887.

Aplican condiciones generales que podrás consultar en www.segurosbanamex.com.mx

Una de las principales herramientas para mantener una administración financiera adecuada es el **establecimiento de metas personales y familiares.**

Investiga cuánto dinero necesitarás para lograrlas, decide cuánto ahorrarás semanal o mensualmente y establece el tiempo para alcanzarlas.

Consulta la siguiente liga para más información:
http://www.compromisosocialbanamex.com/educacion_financiera.php

Educación Financiera Banamex

ESTADOS UNIDOS MEXICANOS

PROCURADURÍA GENERAL DE
Subprocuraduría de Derech
Prevención del Delito y Servicio
Oficina de Investig

CON FUNDAMENTO EN LO DISPUESTO POR EL ARTÍCULO 100 DE LA LEY DE INSTITUCIONES DE CRÉDITO, CERTIFICAMOS QUE LA PRESENTE ES UNA IMPRESIÓN FIEL Y EXACTA QUE CONSTA DE 379 HOJAS, OBTENIDA DEL SISTEMA ÓPTICO DE DIGITALIZACIÓN DE IMÁGENES DEL ARCHIVO DE BANCO NACIONAL DE MÉXICO, S.A., LO QUE SE HACE CONSTAR PARA LOS EFECTOS LEGALES A QUE HAYA LUGAR. HOJA 12 DE 379

ART. 110
FRACC. V,VII
LFTAIP
MOTIVACIÓN 1

ART. 113
FRACC I LFTAIP
MOTIVACION 2

[redacted]

s a la Comunidad
ición

CON FUNDAMENTO EN LO DISPUESTO POR EL ARTÍCULO 100 DE LA LEY DE INSTITUCIONES DE CRÉDITO, CERTIFICAMOS QUE LA PRESENTE ES UNA IMPRESIÓN FIEL Y EXACTA QUE CONSTA DE 379 HOJAS, OBTENIDA DEL SISTEMA ÓPTICO DE DIGITALIZACIÓN DE IMÁGENES DEL ARCHIVO DE BANCO NACIONAL DE MÉXICO, S.A., LO QUE SE HACE CONSTAR PARA LOS EFECTOS LEGALES A QUE HAYA LUGAR. HOJA 13 DE 379

ART.110
FRACC. V,VII
LFTAIP
MOTIVACIÓN 1

ART. 113
FRACC I LFTAIP
MOTIVACION 2

Banamex

ESTADO DE CUENTA AL 05 DE MARZO DE 2012

CLIENTE

[redacted]



CON FUNDAMENTO EN LO DISPUESTO POR EL ARTÍCULO 100 DE LA LEY DE INSTITUCIONES DE CRÉDITO, CERTIFICAMOS QUE LA PRESENTE ES UNA IMPRESIÓN FIEL Y EXACTA QUE CONSTA DE 379 HOJAS, OBTENIDA DEL SISTEMA ÓPTICO DE DIGITALIZACIÓN DE IMÁGENES DEL ARCHIVO DE BANCO NACIONAL DE MÉXICO, S.A., LO QUE SE HACE CONSTAR PARA LOS EFECTOS LEGALES A QUE HAYA LUGAR. HOJA 14 DE 379

ART.110
FRACC. V,VII
LFTAIP
MOTIVACIÓN 1

ART. 113
FRACC I LFTAIP
MOTIVACION 2

10 to

Banamex ESTADO DE CUENTA AL 05 DE MARZO DE 2012

[redacted]

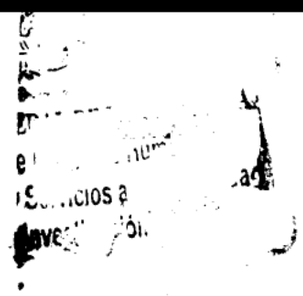

CON FUNDAMENTO EN LO DISPUESTO POR EL ARTÍCULO 100 DE LA LEY DE INSTITUCIONES DE CRÉDITO, CERTIFICAMOS QUE LA PRESENTE ES UNA IMPRESIÓN FIEL Y EXACTA QUE CONSTA DE 379 HOJAS, OBTENIDA DEL SISTEMA ÓPTICO DE DIGITALIZACIÓN DE IMÁGENES DEL ARCHIVO DE BANCO NACIONAL DE MÉXICO, S.A., LO QUE SE HACE CONSTAR PARA LOS EFECTOS LEGALES A QUE HAYA LUGAR. HOJA 15 DE 379

ART.110
FRACC. V,VII
LFTAIP
MOTIVACIÓN 1

ART. 113
FRACC I LFTAIP
MOTIVACION 2

[redacted]



El IPAB garantiza el pago hasta 400 mil Unidades de Inversión (UDIs) por persona, por banco, de las obligaciones garantizadas.

LEY FEDERAL DE PROTECCIÓN DE DATOS PERSONALES EN POSESIÓN DE LOS PARTICULARES

En Banamex tus datos están protegidos, consulta el aviso de privacidad correspondiente en www.banamex.com/avisodeprivacidad o en la sucursal de tu preferencia.

Agradecemos su preferencia



CON FUNDAMENTO EN LO DISPUESTO POR EL ARTÍCULO 100 DE LA LEY DE INSTITUCIONES DE CRÉDITO, CERTIFICAMOS QUE LA PRESENTE ES UNA IMPRESIÓN FIEL Y EXACTA QUE CONSTA DE 379 HOJAS, OBTENIDA DEL SISTEMA ÓPTICO DE DIGITALIZACIÓN DE IMÁGENES DEL ARCHIVO DE BANCO NACIONAL DE MÉXICO, S.A., LO QUE SE HACE CONSTAR PARA LOS EFECTOS LEGALES A QUE HAYA LUGAR. HOJA 16 DE 379

ART.110
FRACC. V,VII
LFTAIP
MOTIVACIÓN 1

ART. 113
FRACC I LFTAIP
MOTIVACION 2

11 ++

Banamex

Glosario de Abreviaturas

1ER	PRIMER	DOT	DOTACION	PROM	PROMEDIO
A@O	AÑO	EDO	ESTADO	PTOS	PUNTOS
ANL	ANUALIDAD	EDO DE CTA	ESTADO DE CUENTA	PYME	PAQUETE PYME
ATM	AUTOMATIC TELLER MACHINE	EFE/EFECTIV	EFECTIVO	R1	MONTO DE 0 A 30 MIL
AUD/AUDIOMAT	AUDIOMATICO	ELEC/ELECTR	ELECTRONICA	R2	MONTO DE 30 MIL A 50 MIL
AUD E	AUDIOMATICO EMPRESARIAL	EMP	EMPRESARIAL	R3	MONTO DE 50 MIL EN ADELANTE
AUT	AUTOMATICA/AUTORIZACION	ESP	ESPECIAL	REACTIV	REACTIVACION
B PER	BANCANET PERSONAL	EXI	EXITOSA	REC	RECEPCION
B PRF	BANCANET PROFESIONAL	EXIT	EXITOSO	RECH	RECHAZADO(A)
BANC	BANCOS	EXT	EXTRANJERO	REEMB	REEMBOLSO
BCA	BANCA	F/PLAZA	FUERA DE PLAZA	REF	REFERENCIA
BCDIR	BANCANET DIRECTO	FID	FIDUCIARIO	REND	RENDIMIENTOS
BCNET	BANCANET EMPRESARIAL	FINS	FONDOS INSUFICIENTES	REP/REPOS	REPOSICION
BCOS	BANCOS	FIRME/PZA	FIRME PLAZA	REPOSIC	REPOSICION
BENEF	BENEFICIARIO	FOR	FORANEO	RESP	RESPALDO
BESE	BANAMEX EN SU EMPRESA	GAT	GANANCIA ANUAL TOTAL	RET	RETIROS
BANAMEX	BANCO NACIONAL DE MEXICO	GEN	GENERACION	REV	REVOCACION
BMX/BNM	BANCO NACIONAL DE MEXICO	GOLD2	HORIZONTE BALANCEADOS 2	RFC	REGISTRO FEDERAL
BNE	BANCANET EMPRESARIAL	GRACI	GRACIAS		DE CONTRIBUYENTES
BNET	BANCA NET PERSONAL	GTOS	GASTOS	S.A.R.	SISTEMA ADMINISTRACION RETIRO
BONIF	BONIFICACION	H2MDMAS	HORIZONTE BANAMEX UNO	SAT	SISTEMA ADMINISTRACION
C	CAJERO	HORZONT	FONDO DE DINERO 1 BANAMEX		TRIBUTARIA
CH/CHQ	CHEQUE	HORZNT+	HORIZONTE PLUS	S.B.C	SALVO BUEN COBRO
C FONDOS	CONCENTRACION FONDOS	HZDIA	HORIZONTE BANAMEX DOS	S/FON	SIN FONDOS
C/COPIA	CON COPIA	IDE	IMPUESTO DEPOSITO EFECTIVO	S/FONDOS	SIN FONDOS
C/TARJ / C/TARJETA	CON TARJETA	IMP	IMPUESTOS	SA	SOCIEDAD ANONIMA
CAJ	CAJERO	IMP. MN	IMPORTE MONEDA NACIONAL	SA DE CV	SOCIEDAD ANONIMA DE CAPITAL
CBC	CUENTA BALANCE CERO	IMP. ME	IMPORTE MONEDA EXTRANJERA		VARIABLE
CCB	CALIFORNIA COMMERCE BANK	IMPTE	IMPORTE	SC	SOCIEDAD CIVIL
CERTIF	CERTIFICADO	IN FA/INT FALL	INTENTOS FALLIDOS	SDO	SALDO
CF	CONCENTRACION FONDOS	INCUMPL	INCUMPLIMIENTO	SEC	SECUENCIA
CGO	CARGO	INT	INTERES	SEGBANAMEX	SEGUROS BANAMEX
CH. DEV S/FONDOS	CHEQUE DEVUELTO SIN FONDOS	INTB	INTERBANCARIO	SER	SERVICIO
CITI	CITIDIRECT	INTBCO/INTERBAN	INTERBANCARIO	SER BCA ELEC	SERVICIO BANCA ELECTRONICA
CM	CUENTA MAESTRA	INST	INSTITUCIONES	SERV	SERVICIO/SERVICIOS
COM	COMISION	INTS	INTERESES	SOBREG	SOBREGIRO
COM. CH. S/FONDOS	COMISION CHEQUE SIN FONDOS	INV/INVS	INVERSION	SOFOM	SOCIEDAD FINANCIERA OBJETO
COMIS/COMS	COMISION	ISR	IMPUESTO SOBRE LA RENTA		MULTIPLE
CONCENT	CONCENTRADORA	IVA	IMPUESTO VALOR AGREGADO	SPEI	SERVICIOS PAGOS
CONSULT / CONS	CONSULTA (S)	L. C.	LINEA DE CREDITO		ELECTRONICOS INTERBANCARIOS
CP	CAJERO PERMANENTE	M DIA	MISMO DIA	SPEUA	SISTEMA PAGOS ELECTRONICOS
CR	CENTRO REPARTO	M.N.	MONEDA NACIONAL		USO AMPLIADO
CTA	CUENTA	MA/MAGNE	MAGNETICO	SUC	SUCURSAL
CTA. M.	CUENTA MAESTRA	MED	MEDIO	T	TARJETA
CTAS	CUENTAS	MEN	MENSUALIDAD	T Y CH	TARJETA Y CHEQUERA
CTO	CONTRATO	MENS	MENSUAL	T. D.	TARJETA DEBITO
CTRO	CENTRO	MOD	MODALIDAD	TAR/TARJ	TARJETA
CRED	CREDITO	MOV	MOVIMIENTO	TB	TARJETAS BANAMEX
CUE	CUENTA	MOVS/MOVTOS	MOVIMIENTOS	TC	TARJETA DE CREDITO
CVE	CLAVE	NET	BANCANET	TC	TIPO DE CAMBIO
DEB/DEBIT	DEBITO	No.	NUMERO	T. GRA	TASA GRAVABLE
DEP	DEPOSITO	NOMI	NOMINA BANAMEX	T. EXE	TASA EXENTA
DEP P/DISPOSICION	DEPOSITO POR DISPOSICION	OPER	OPERACION	TEF	TRANSFERENCIA
DEVOL	DEVOLUCION	PAGOS	PAGOS INTERBANCARIOS		ELECTRONICA DE PAGOS
DEVUEL	DEVUELTO	PAQ	PAQUETE	TERC	TERCEROS
DF	DISTRITO FEDERAL	PDTE (S)	PENDIENTE	TRAS	TRASPASO
DIGIT	DIGITEM	PEMEX	PETROLEOS MEXICANOS	TPV	TERMINAL PUNTO VENTA
DISP/DIS	DISPOSICION	PEND/PENDIENT	PENDIENTE	TXN	TRANSACCION
DLS/DLLS	DOLARES	PERM	PERMANENTE	VENTAN	VENTANILLA
DOC	DOCUMENTO	PREV AUT	PREVENCION AUTOMATICA	VTO	VENCIMIENTO
DOMI	DOMICILIACION	PROG	PROGRAMADO	X	POR

CON FUNDAMENTO EN LO DISPUESTO POR EL ARTÍCULO 100 DE LA LEY DE INSTITUCIONES DE CRÉDITO, CERTIFICAMOS QUE LA PRESENTE ES UNA IMPRESIÓN FIEL Y EXACTA QUE CONSTA DE 379 HOJAS, OBTENIDA DEL SISTEMA ÓPTICO DE DIGITALIZACIÓN DE IMÁGENES DEL ARCHIVO DE BANCO NACIONAL DE MÉXICO, S.A., LO QUE SE HACE CONSTAR PARA LOS EFECTOS LEGALES A QUE HAYA LUGAR. HOJA 17 DE 379

ART.110
FRACC. V,VII
LFTAIP
MOTIVACIÓN 1

ART. 113
FRACC I LFTAIP
MOTIVACION 2

Banamex

Nuestro compromiso es mantenerte siempre informado

Con la finalidad de incrementar tu seguridad, a partir del **1 de marzo de 2012**, el monto máximo de retiro de efectivo con Tarjetas de Débito en Cajeros Automáticos es de **$4,000 pesos diarios.** Te recordamos que para disponer de montos mayores, ponemos a tu disposición nuestras más de 1,650 sucursales **SIN COSTO.**

Aprovecha los **beneficios exclusivos** que tu **cuenta de Nómina Banamex** te ofrece:

- **Crédito Nómina Banamex:** Te prestamos hasta 12 meses de tu sueldo ó hasta $500,000 sin comisión anual y sin comisión por apertura*
- **Tarjeta de Crédito**(1): Anualidad **GRATIS**
- **Nómina Segura**(2) te garantiza un ingreso mensual por un año para tu familia en caso de que faltes. Contrátalo por menos de $1 peso diario
- **Crédito Autonómina Banamex:** Enganche del 20%, sin necesidad de aval, ni garantía.

Solicítalos en tu Sucursal Banamex más cercana.

Para mayor información llama al 01 800 021 2345 ó al 1226 2639 de la Cd. de México, Guadalajara y Monterrey.

* (CAT) **PROMEDIO 31.9%** sin IVA. Tasa fija. Para fines informativos y de comparación. Calculado al 31 de enero de 2012. (1) Obtienes la anualidad gratis de tu tarjeta si cuentas con el programa de Empaquetamiento: **CAT PROMEDIO** de empaquetamiento para Platinum **20.6%** sin IVA. Tasa de interés promedio ponderada anual 18.9%. Comisión anual sin costo. Para Oro **40.4%** sin IVA. Tasa de interés promedio ponderada anual 34.4%. Comisión anual sin costo. Para Clásica **41.3%** sin IVA. Tasa de interés promedio ponderada anual 35.1%. Comisión anual sin costo. Tasa variable. Para fines informativos y de comparación. Calculado al 24 de enero de 2012. Aplican condiciones del programa. (2) Sujeto a las condiciones generales de la póliza vigente. Créditos sujetos a aprobación. Consulta condiciones, comisiones y requisitos de contratación en www.banamex.com

Recuerda, por ser cliente **Nómina Banamex** ite ofrecemos servicios de **Asistencia en el Hogar** a precios preferenciales!

De enero a marzo de 2012, te otorgamos **SIN COSTO** alguno de los siguientes servicios en caso de emergencia en el hogar: **Plomería, Vidriería o Electricidad.**

Llama sin costo al 01 800 830 0937, del D.F. y área metropolitana al 5480 6887.

Aplican condiciones generales que podrás consultar en www.segurosbanamex.com

¿Sabías que al recibir tu **Nómina con Banamex**, tienes acceso a Banca**Net sin costo**?

La Banca por Internet de Banamex, con la cual puedes realizar todas tus operaciones bancarias en donde quiera que estés: **Depósitos, pagos, consultas, administración de tus cuentas y ¡mucho más!**

Acude a tu sucursal más cercana con una identificación oficial y solicita tu acceso a Banca**Net**

El Centro de Atención Personalizada SABER CUENTA (CAP) de Educación Financiera Banamex te ofrece servicio gratuito de orientación financiera desde 2009.

Llama, seas o no cliente de Banamex y haz consultas sobre temas como ahorro, crédito, deudas, pensiones, seguros, administración financiera personal e inversión, entre otros.

El CAP no es un buzón de quejas ni un Centro de Atención Telefónica. **¡Es para ti!**

1226 8833 (D.F.) y 01 800 827 2223 (resto del país)
Lunes a viernes de 8:00 a 22:00 horas

Educación Financiera Banamex

ESTADOS U
PROCURADURÍA GENE
Subprocuraduria de L
Prevención del Delito y Se
Oficina de Inv

CON FUNDAMENTO EN LO DISPUESTO POR EL ARTÍCULO 100 DE LA LEY DE INSTITUCIONES DE CRÉDITO, CERTIFICAMOS QUE LA PRESENTE ES UNA IMPRESIÓN FIEL Y EXACTA QUE CONSTA DE 379 HOJAS, OBTENIDA DEL SISTEMA ÓPTICO DE DIGITALIZACIÓN DE IMÁGENES DEL ARCHIVO DE BANCO NACIONAL DE MÉXICO, S.A., LO QUE SE HACE CONSTAR PARA LOS EFECTOS LEGALES A QUE HAYA LUGAR. HOJA 18 DE 379

ART. 110
FRACC. V,VII
LFTAIP
MOTIVACIÓN 1

ART. 113
FRACC I LFTAIP
MOTIVACION 2

Banamex ESTADO DE CUENTA AL 04 DE ABRIL DE 2012

[redacted]

CON FUNDAMENTO EN LO DISPUESTO POR EL ARTÍCULO 100 DE LA LEY DE INSTITUCIONES DE CRÉDITO, CERTIFICAMOS QUE LA PRESENTE ES UNA IMPRESIÓN FIEL Y EXACTA QUE CONSTA DE 379 HOJAS, OBTENIDA DEL SISTEMA ÓPTICO DE DIGITALIZACIÓN DE IMÁGENES DEL ARCHIVO DE BANCO NACIONAL DE MÉXICO, S.A., LO QUE SE HACE CONSTAR PARA LOS EFECTOS LEGALES A QUE HAYA LUGAR. HOJA 19 DE 379

ART.110
FRACC. V,VII
LFTAIP
MOTIVACIÓN 1

ART. 113
FRACC I LFTAIP
MOTIVACION 2

[redacted]



de Dere
y S rvici.
e Investig

CON FUNDAMENTO EN LO DISPUESTO POR EL ARTÍCULO 100 DE LA LEY DE INSTITUCIONES DE CRÉDITO, CERTIFICAMOS QUE LA PRESENTE ES UNA IMPRESIÓN FIEL Y EXACTA QUE CONSTA DE 379 HOJAS, OBTENIDA DEL SISTEMA ÓPTICO DE DIGITALIZACIÓN DE IMÁGENES DEL ARCHIVO DE BANCO NACIONAL DE MÉXICO, S.A., LO QUE SE HACE CONSTAR PARA LOS EFECTOS LEGALES A QUE HAYA LUGAR. HOJA 20 DE 379

ART.110
FRACC. V,VII
LFTAIP
MOTIVACIÓN 1

ART. 113
FRACC I LFTAIP
MOTIVACION 2

Banamex ESTADO DE CUENTA AL 04 DE ABRIL DE 2012

[redacted]

CON FUNDAMENTO EN LO DISPUESTO POR EL ARTÍCULO 100 DE LA LEY DE INSTITUCIONES DE CRÉDITO, CERTIFICAMOS QUE LA PRESENTE ES UNA IMPRESIÓN FIEL Y EXACTA QUE CONSTA DE 379 HOJAS, OBTENIDA DEL SISTEMA ÓPTICO DE DIGITALIZACIÓN DE IMÁGENES DEL ARCHIVO DE BANCO NACIONAL DE MÉXICO, S.A., LO QUE SE HACE CONSTAR PARA LOS EFECTOS LEGALES A QUE HAYA LUGAR. HOJA 21 DE 379

ART.110
FRACC. V,VII
LFTAIP
MOTIVACIÓN 1

ART. 113
FRACC I LFTAIP
MOTIVACION 2

Banamex

ESTADO DE CUENTA AL 04 DE ABRIL DE 2012

CUENTE

[redacted]

El IPAB garantiza el pago hasta 400 mil Unidades de Inversión (UDIs) por persona, por banco, de las obligaciones garantizadas.

LEY FEDERAL DE PROTECCIÓN DE DATOS PERSONALES EN POSESIÓN DE LOS PARTICULARES

En Banamex tus datos están protegidos, consulta el aviso de privacidad correspondiente en **www.banamex.com/avisodeprivacidad** o en la sucursal de tu preferencia.

Agradecemos su preferencia

ESTADOS UNIDO

PROCURADURÍA GENE
Subprocuraduría
ción del Delito y
Oficina de li

CON FUNDAMENTO EN LO DISPUESTO POR EL ARTÍCULO 100 DE LA LEY DE INSTITUCIONES DE CRÉDITO, CERTIFICAMOS QUE LA PRESENTE ES UNA IMPRESIÓN FIEL Y EXACTA QUE CONSTA DE 379 HOJAS, OBTENIDA DEL SISTEMA ÓPTICO DE DIGITALIZACIÓN DE IMÁGENES DEL ARCHIVO DE BANCO NACIONAL DE MÉXICO, S.A., LO QUE SE HACE CONSTAR PARA LOS EFECTOS LEGALES A QUE HAYA LUGAR. HOJA 22 DE 379

ART.110
FRACC. V,VII
LFTAIP
MOTIVACIÓN 1

ART. 113
FRACC I LFTAIP
MOTIVACION 2

Banamex

Glosario de Abreviaturas

1ER	PRIMER
A¥O	AÑO
ANL	ANUALIDAD
ATM	AUTOMATIC TELLER MACHINE
AUD/AUDIOMAT	AUDIOMATICO
AUD E	AUDIOMATICO EMPRESARIAL
AUT	AUTOMATICA/AUTORIZACION
B PER	BANCANET PERSONAL
B PRF	BANCANET PROFESIONAL
BANC	BANCOS
BCA	BANCA
BCDIR	BANCANET DIRECTO
BCNET	BANCANET EMPRESARIAL
BCOS	BANCOS
BENEF	BENEFICIARIO
BESE	BANAMEX EN SU EMPRESA
BANAMEX	BANCO NACIONAL DE MEXICO
BMX/BNM	BANCO NACIONAL DE MEXICO
BNE	BANCANET EMPRESARIAL
BNET	BANCA NET PERSONAL
BONIF	BONIFICACION
C	CAJERO
CH/CHQ	CHEQUE
C FONDOS	CONCENTRACION FONDOS
C/COPIA	CON COPIA
C/TARJ - C/TARJETA	CON TARJETA
CAJ	CAJERO
CBC	CUENTA BALANCE CERO
CCB	CALIFORNIA COMMERCE BANK
CERTIF	CERTIFICADO
CF	CONCENTRACION FONDOS
CGO	CARGO
CH. DEV S/FONDOS	CHEQUE DEVUELTO SIN FONDOS
CITI	CITIDIRECT
CM	CUENTA MAESTRA
COM	COMISION
COM. CH. S/FONDOS	COMISION CHEQUE SIN FONDOS
COMIS/COMS	COMISION
CONCENT	CONCENTRADORA
CONSULT / CONS	CONSULTA (S)
CP	CAJERO PERMANENTE
CR	CENTRO REPARTO
CTA	CUENTA
CTA. M.	CUENTA MAESTRA
CTAS	CUENTAS
CTO	CONTRATO
CTRO	CENTRO
CRED	CREDITO
CUE	CUENTA
CVE	CLAVE
DEB/DEBIT	DEBITO
DEP	DEPOSITO
DEP P/DISPOSICION	DEPOSITO POR DISPOSICION
DEVOL	DEVOLUCION
DEVUEL	DEVUELTO
DF	DISTRITO FEDERAL
DIGIT	DIGITEM
DISP/DIS	DISPOSICION
DLS/DLLS	DOLARES
DOC	DOCUMENTO
DOMI	DOMICILIACION
DOT	DOTACION
EDO	ESTADO
EDO DE CTA	ESTADO DE CUENTA
EFE/EFECTIV	EFECTIVO
ELEC/ELECTR	ELECTRONICA
EMP	EMPRESARIAL
ESP	ESPECIAL
EXI	EXITOSA
EXIT	EXITOSO
EXT	EXTRANJERO
F/PLAZA	FUERA DE PLAZA
FID	FIDUCIARIO
FINS	FONDOS INSUFICIENTES
FIRME/PZA	FIRME PLAZA
FOR	FORANEO
GAT	GANANCIA ANUAL TOTAL
GEN	GENERACION
GOLD2	HORIZONTE BALANCEADOS 2
GRACI	GRACIAS
GTOS	GASTOS
HZMDMAS	HORIZONTE BANAMEX UNO
HORZONT	FONDO DE DINERO I BANAMEX
HORZNT+	HORIZONTE PLUS
HZDIA	HORIZONTE BANAMEX DOS
IDE	IMPUESTO DEPOSITO EFECTIVO
IMP	IMPUESTOS
IMP. MN	IMPORTE MONEDA NACIONAL
IMP. ME	IMPORTE MONEDA EXTRANJERA
IMPTE	IMPORTE
IN FA/INT FALL	INTENTOS FALLIDOS
INCUMPL	INCUMPLIMIENTO
INT	INTERES
INTB	INTERBANCARIO
INTBCO/INTERBAN	INTERBANCARIO
INST	INSTITUCIONES
INTS	INTERESES
INV/INVS	INVERSION
ISR	IMPUESTO SOBRE LA RENTA
IVA	IMPUESTO VALOR AGREGADO
L. C.	LINEA DE CREDITO
M DIA	MISMO DIA
M.N.	MONEDA NACIONAL
MA/MAGNE	MAGNETICO
MED	MEDIO
MEN	MENSUALIDAD
MENS	MENSUAL
MOD	MODALIDAD
MOV	MOVIMIENTO
MOVS/MOVTOS	MOVIMIENTOS
NET	BANCANET
No.	NUMERO
NOMI	NOMINA BANAMEX
OPER	OPERACION
PAGOS	PAGOS INTERBANCARIOS
PAQ	PAQUETE
PDTE (S)	PENDIENTE
PEMEX	PETROLEOS MEXICANOS
PEND/PENDIENT	PENDIENTE
PERM	PERMANENTE
PREV AUT	PREVENCION AUTOMATICA
PROG	PROGRAMADO
PROM	PROMEDIO
PTOS	PUNTOS
PYME	PAQUETE PYME
R1	MONTO DE 0 A 30 MIL
R2	MONTO DE 30 MIL A 50 MIL
R3	MONTO DE 50 MIL EN ADELANTE
REACTIV	REACTIVACION
REC	RECEPCION
RECH	RECHAZADO(A)
REEMB	REEMBOLSO
REF	REFERENCIA
REND	RENDIMIENTOS
REP/REPOS	REPOSICION
REPOSIC	REPOSICION
RESP	RESPALDO
RET	RETIROS
REV	REVOCACION
RFC	REGISTRO FEDERAL DE CONTRIBUYENTES
S.A.R.	SISTEMA ADMINISTRACION RETIRO
SAT	SISTEMA ADMINISTRACION TRIBUTARIA
S.B.C	SALVO BUEN COBRO
S/FON	SIN FONDOS
S/FONDOS	SIN FONDOS
SA	SOCIEDAD ANONIMA
SA DE CV	SOCIEDAD ANONIMA DE CAPITAL VARIABLE
SC	SOCIEDAD CIVIL
SDO	SALDO
SEC	SECUENCIA
SEGBANAMEX	SEGUROS BANAMEX
SER	SERVICIO
SER BCA ELEC	SERVICIO BANCA ELECTRONICA
SERV	SERVICIO/SERVICIOS
SOBREG	SOBREGIRO
SOFOM	SOCIEDAD FINANCIERA OBJETO MULTIPLE
SPEI	SERVICIOS PAGOS ELECTRONICOS INTERBANCARIOS
SPEUA	SISTEMA PAGOS ELECTRONICOS USO AMPLIADO
SUC	SUCURSAL
T	TARJETA
T Y CH	TARJETA Y CHEQUERA
T. D.	TARJETA DEBITO
TAR/TARJ	TARJETA
TB	TARJETAS BANAMEX
TC	TARJETA DE CREDITO
TC	TIPO DE CAMBIO
T. GRA	TASA GRAVABLE
T. EXE	TASA EXENTA
TEF	TRANSFERENCIA ELECTRONICA DE PAGOS
TERC	TERCEROS
TRAS	TRASPASO
TPV	TERMINAL PUNTO VENTA
TXN	TRANSACCION
VENTAN	VENTANILLA
VTO	VENCIMIENTO
X	POR

CON FUNDAMENTO EN LO DISPUESTO POR EL ARTÍCULO 100 DE LA LEY DE INSTITUCIONES DE CRÉDITO, CERTIFICAMOS QUE LA PRESENTE ES UNA IMPRESIÓN FIEL Y EXACTA QUE CONSTA DE 379 HOJAS, OBTENIDA DEL SISTEMA ÓPTICO DE DIGITALIZACIÓN DE IMÁGENES DEL ARCHIVO DE BANCO NACIONAL DE MÉXICO, S.A., LO QUE SE HACE CONSTAR PARA LOS EFECTOS LEGALES A QUE HAYA LUGAR. HOJA 23 DE 379

ART.110
FRACC. V,VII
LFTAIP
MOTIVACIÓN 1

ART. 113
FRACC I LFTAIP
MOTIVACION 2

Banamex

Conoce los **beneficios** de tu **cuenta de Nómina Banamex.**

- **Crédito Nómina Banamex:** Te prestamos hasta 12 meses de tu sueldo o hasta $500,000 sin comisión anual y sin comisión por apertura *.
- **Tarjeta de Crédito Clásica con Beneficios Especiales**[1]. Anualidad Gratis y Tasa Promocional del 28%[2] **Anualidad Gratis en tus Tarjetas de Crédito al inscribirte** al **Programa Paquete Banamex**[3].
- **Nómina Segura:** Te garantiza un ingreso mensual por un año para tu familia en caso de que faltes, contrátalo por menos de $1 peso diario[4].

Solicítalos en tu Sucursal Banamex más cercana.

Para mayor información llama al 01 800 021 2345 ó al 1226 2639 de la Cd. de México, Guadalajara y Monterrey.

* **(CAT) PROMEDIO 31.9%** sin IVA. Tasa fija. Para fines informativos y de comparación. Calculado al 29 de febrero de 2012.
1) Esta Tarjeta aplica únicamente para Clientes con Invitación. 2) Tasa anual promocional TIIE + 24 puntos. Para obtener y mantener la tasa promocional y la comisión anual gratis es necesario cumplir con las siguientes condiciones: a) Deberás recibir el pago de tu Nómina en tu cuenta Banamex (TEF); b) Utilizar la Tarjeta al menos una vez al mes; c) Estar al corriente con los pagos de la Tarjeta de Crédito; d) Mantener domiciliado el pago de la Tarjeta de Crédito a la cuenta de Nómina. En caso de no cumplir con las condiciones, la tasa regresará a lo estipulado en el contrato y se cobrará la comisión anual respectiva. Costo Anual Total (CAT) de la promoción por domiciliar el pago de la Tarjeta Clásica 33.0% sin IVA. Tasa variable. **CAT PROMEDIO 47.6%** sin IVA. Tasa de interés promedio ponderada anual 35.6%. Comisión anual $500 sin IVA. Tasa variable. Para fines informativos y de comparación. Calculado al 24 de enero de 2012.
3) Consulta términos, condiciones y tarjetas participantes en el Programa Paquete Banamex en banamex.com/demos/paquete/demo_paquete.htm/ CAT PROMEDIO de la promoción de empaquetamiento para Oro **40.4%** sin IVA. Tasa de interés promedio ponderada 34.4%. Para Clásica **41.3%** sin IVA. Tasa de interés promedio ponderada 35.1% Para B smart **42.2%** sin IVA. Tasa de interés promedio ponderada 35.7%. Tasa variable. Para fines informativos y de comparación. Calculado al 31 de enero de 2012. Las tarjetas de crédito referidas son productos ofrecidos por Tarjetas Banamex S.A. de C.V. SOFOM. E.R., sociedad financiera de objeto múltiple que para su constitución y operación con tal carácter no requiere autorización de la S.H.C.P. 4) Sujeto a las condiciones generales de la póliza vigente.

Créditos sujetos a aprobación. Consulta condiciones, comisiones y requisitos de contratación en www.banamex.com

Recuerda que por ser cliente **Nómina Banamex,** cuentas con el servicio de Alertas y Notificaciones

Notificaciones Banamex

- Entérate al instante en tu celular y/o correo electrónico sobre todos los movimientos y operaciones de tu cuenta de Nómina, así como cambios en tus claves y/o información confidencial.

¡Suscríbete es muy fácil! Ingresa a BancaNet en el menú Solicitud de Servicios + Notificaciones Banamex o llama a nuestro Centro de Atención Telefónica Banamex. En la Ciudad de México al 1226 2639 / 2262 6391 o sin costo al 01 800 021 2345 de lunes a viernes de 08:00 a 20:00 hrs. y sábados de 08:00 a 16:00 hrs.

Antes de recibir las utilidades, analiza, evalúa y elabora un presupuesto para tomar una decisión informada sobre su uso y optimización. El reparto de utilidades es un derecho de los trabajadores. Entre sus objetivos está reconocer la aportación de tu trabajo y aumentar la productividad con el esfuerzo conjunto de trabajadores y empresarios para el crecimiento común.

Si quieres conocer más sobre estos temas llama al Centro de Atención Personalizada (CAP) Saber Cuenta, 12 26 88 33 (D.F.) y 01 800 827 22 23 (resto del país). Lunes a viernes de 8:00 a 22:00 horas.

Educación Financiera
Banamex

ESTADOS UNID
URADURÍA G
ocuraduria de
al Delito y Se
ina de Inve

CON FUNDAMENTO EN LO DISPUESTO POR EL ARTÍCULO 100 DE LA LEY DE INSTITUCIONES DE CRÉDITO, CERTIFICAMOS QUE LA PRESENTE ES UNA IMPRESIÓN FIEL Y EXACTA QUE CONSTA DE 379 HOJAS, OBTENIDA DEL SISTEMA ÓPTICO DE DIGITALIZACIÓN DE IMÁGENES DEL ARCHIVO DE BANCO NACIONAL DE MÉXICO, S.A., LO QUE SE HACE CONSTAR PARA LOS EFECTOS LEGALES A QUE HAYA LUGAR.

ART.110
FRACC. V,VII
LFTAIP
MOTIVACIÓN 1

ART. 113
FRACC I LFTAIP
MOTIVACION 2

15

Banamex

NUESTRO COMPROMISO ES MANTENERTE INFORMADO

[redacted]



echos
cios a
gación

CON FUNDAMENTO EN LO DISPUESTO POR EL ARTÍCULO 100 DE LA LEY DE INSTITUCIONES DE CRÉDITO, CERTIFICAMOS QUE LA PRESENTE ES UNA IMPRESIÓN FIEL Y EXACTA QUE CONSTA DE 379 HOJAS, OBTENIDA DEL SISTEMA ÓPTICO DE DIGITALIZACIÓN DE IMÁGENES DEL ARCHIVO DE BANCO NACIONAL DE MÉXICO, S.A., LO QUE SE HACE CONSTAR PARA LOS EFECTOS LEGALES A QUE HAYA LUGAR. HOJA 25 DE 379

ART.110
FRACC. V,VII
LFTAIP
MOTIVACIÓN 1

ART. 113
FRACC I LFTAIP
MOTIVACION 2

Banamex

ESTADO DE CUENTA AL 04 DE MAYO DE 2012

[redacted]

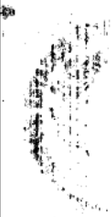



CON FUNDAMENTO EN LO DISPUESTO POR EL ARTÍCULO 100 DE LA LEY DE INSTITUCIONES DE CRÉDITO, CERTIFICAMOS QUE LA PRESENTE ES UNA IMPRESIÓN FIEL Y EXACTA QUE CONSTA DE 379 HOJAS, OBTENIDA DEL SISTEMA ÓPTICO DE DIGITALIZACIÓN DE IMÁGENES DEL ARCHIVO DE BANCO NACIONAL DE MÉXICO, S.A., LO QUE SE HACE CONSTAR PARA LOS EFECTOS LEGALES A QUE HAYA LUGAR. HOJA 26 DE 379

ART.110
FRACC. V,VII
LFTAIP
MOTIVACIÓN 1

ART. 113
FRACC I LFTAIP
MOTIVACION 2

16

[redacted]

CON FUNDAMENTO EN LO DISPUESTO POR EL ARTÍCULO 100 DE LA LEY DE INSTITUCIONES DE CRÉDITO, CERTIFICAMOS QUE LA PRESENTE ES UNA IMPRESIÓN FIEL Y EXACTA QUE CONSTA DE 379 HOJAS, OBTENIDA DEL SISTEMA ÓPTICO DE DIGITALIZACIÓN DE IMÁGENES DEL ARCHIVO DE BANCO NACIONAL DE MÉXICO, S.A., LO QUE SE HACE CONSTAR PARA LOS EFECTOS LEGALES A QUE HAYA LUGAR. HOJA 27 DE 379

ART.110
FRACC. V,VII
LFTAIP
MOTIVACIÓN 1

ART. 113
FRACC I LFTAIP
MOTIVACION 2

Banamex

ESTADO DE CUENTA AL 04 DE MAYO DE 2012

CLIENTE

[redacted]

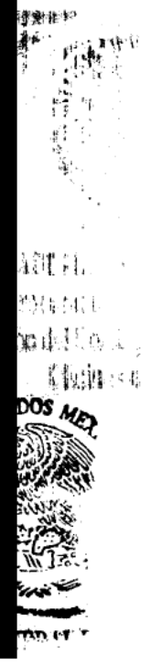

rocuraduría de Der
n del Delito y Servi
Oficina de Investi

CON FUNDAMENTO EN LO DISPUESTO POR EL ARTÍCULO 100 DE LA LEY DE INSTITUCIONES DE CRÉDITO, CERTIFICAMOS QUE LA PRESENTE ES UNA IMPRESIÓN FIEL Y EXACTA QUE CONSTA DE 379 HOJAS, OBTENIDA DEL SISTEMA ÓPTICO DE DIGITALIZACIÓN DE IMÁGENES DEL ARCHIVO DE BANCO NACIONAL DE MÉXICO, S.A., LO QUE SE HACE CONSTAR PARA LOS EFECTOS LEGALES A QUE HAYA LUGAR.

ART.110
FRACC. V,VII
LFTAIP
MOTIVACIÓN 1

ART. 113
FRACC I LFTAIP
MOTIVACION 2

17

[redacted]

IPAB INSTITUTO PARA LA PROTECCIÓN AL AHORRO BANCARIO

El IPAB garantiza el pago hasta 400 mil Unidades de Inversión (UDIs) por persona, por banco, de las obligaciones garantizadas.

LEY FEDERAL DE PROTECCIÓN DE DATOS PERSONALES EN POSESIÓN DE LOS PARTICULARES

En Banamex tus datos están protegidos, consulta el aviso de privacidad correspondiente en www.banamex.com/avisodeprivacidad o en la sucursal de tu preferencia.

Agradecemos su preferencia

E LA REPÚ
nos Huma
os a la C
ación

CON FUNDAMENTO EN LO DISPUESTO POR EL ARTÍCULO 100 DE LA LEY DE INSTITUCIONES DE CRÉDITO, CERTIFICAMOS QUE LA PRESENTE ES UNA IMPRESIÓN FIEL Y EXACTA QUE CONSTA DE 379 HOJAS, OBTENIDA DEL SISTEMA ÓPTICO DE DIGITALIZACIÓN DE IMÁGENES DEL ARCHIVO DE BANCO NACIONAL DE MÉXICO, S.A., LO QUE SE HACE CONSTAR PARA LOS EFECTOS LEGALES A QUE HAYA LUGAR. HOJA 29 DE 379

ART.110 FRACC. V,VII LFTAIP MOTIVACIÓN 1

ART. 113 FRACC I LFTAIP MOTIVACION 2

Banamex

Glosario de Abreviaturas

1ER	PRIMER
AÑO	AÑO
ANL	ANUALIDAD
ATM	AUTOMATIC TELLER MACHINE
AUD/AUDIOMAT	AUDIOMATICO
AUD E	AUDIOMATICO EMPRESARIAL
AUT	AUTOMATICA/AUTORIZACION
B PER	BANCANET PERSONAL
B PRF	BANCANET PROFESIONAL
BANC	BANCOS
BCA	BANCA
BCDIR	BANCANET DIRECTO
BCNET	BANCANET EMPRESARIAL
BCOS	BANCOS
BENEF	BENEFICIARIO
BESE	BANAMEX EN SU EMPRESA
BANAMEX	BANCO NACIONAL DE MEXICO
BMX/BNM	BANCO NACIONAL DE MEXICO
BNE	BANCANET EMPRESARIAL
BNET	BANCA NET PERSONAL
BONIF	BONIFICACION
C	CAJERO
CH/CHQ	CHEQUE
C FONDOS	CONCENTRACION FONDOS
C/COPIA	CON COPIA
C/TARJ - C/TARJETA	CON TARJETA
CAJ	CAJERO
CBC	CUENTA BALANCE CERO
CCB	CALIFORNIA COMMERCE BANK
CERTIF	CERTIFICADO
CF	CONCENTRACION FONDOS
CGO	CARGO
CH. DEV S/FONDOS	CHEQUE DEVUELTO SIN FONDOS
CITI	CITIDIRECT
CM	CUENTA MAESTRA
COM	COMISION
COM. CH. S/FONDOS	COMISION CHEQUE SIN FONDOS
COMIS/COMS	COMISION
CONCENT	CONCENTRADORA
CONSULT / CONS	CONSULTA (S)
CP	CAJERO PERMANENTE
CR	CENTRO REPARTO
CTA	CUENTA
CTA. M.	CUENTA MAESTRA
CTAS	CUENTAS
CTO	CONTRATO
CTRO	CENTRO
CRED	CREDITO
CUE	CUENTA
CVE	CLAVE
DEB/DEBIT	DEBITO
DEP	DEPOSITO
DEP P/DISPOSICION	DEPOSITO POR DISPOSICION
DEVOL	DEVOLUCION
DEVUEL	DEVUELTO
DF	DISTRITO FEDERAL
DIGIT	DIGITEM
DISP/DIS	DISPOSICION
DLS/DLLS	DOLARES
DOC	DOCUMENTO
DOMI	DOMICILIACION
DOT	DOTACION
EDO	ESTADO
EDO DE CTA	ESTADO DE CUENTA
EFE/EFECTIV	EFECTIVO
ELEC/ELECTR	ELECTRONICA
EMP	EMPRESARIAL
ESP	ESPECIAL
EXI	EXITOSA
EXIT	EXITOSO
EXT	EXTRANJERO
F/PLAZA	FUERA DE PLAZA
FID	FIDUCIARIO
FINS	FONDOS INSUFICIENTES
FIRME/PZA	FIRME PLAZA
FOR	FORANEO
GAT	GANANCIA ANUAL TOTAL
GEN	GENERACION
GOLD2	HORIZONTE BALANCEADOS 2
GRACI	GRACIAS
GTOS	GASTOS
HZNOMAS	HORIZONTE BANAMEX UNO
HORZONT	FONDO DE DINERO 1 BANAMEX
HORZNT+	HORIZONTE PLUS
HZDIA	HORIZONTE BANAMEX DOS
IDE	IMPUESTO DEPOSITO EFECTIVO
IMP	IMPUESTOS
IMP. MN	IMPORTE MONEDA NACIONAL
IMP. ME	IMPORTE MONEDA EXTRANJERA
IMPTE	IMPORTE
IN FA/INT FALL	INTENTOS FALLIDOS
INCUMPL	INCUMPLIMIENTO
INT	INTERES
INTB	INTERBANCARIO
INTBCO/INTERBAN	INTERBANCARIO
INST	INSTITUCIONES
INTS	INTERESES
INV/INVS	INVERSION
ISR	IMPUESTO SOBRE LA RENTA
IVA	IMPUESTO VALOR AGREGADO
L. C.	LINEA DE CREDITO
M DIA	MISMO DIA
M.N.	MONEDA NACIONAL
MA/MAGNE	MAGNETICO
MED	MEDIO
MEN	MENSUALIDAD
MENS	MENSUAL
MOD	MODALIDAD
MOV	MOVIMIENTO
MOVS/MOVTOS	MOVIMIENTOS
NET	BANCANET
No.	NUMERO
NOMI	NOMINA BANAMEX
OPER	OPERACION
PAGOS	PAGOS INTERBANCARIOS
PAQ	PAQUETE
PDTE (S)	PENDIENTE
PEMEX	PETROLEOS MEXICANOS
PEND/PENDIENT	PENDIENTE
PERM	PERMANENTE
PREV AUT	PREVENCION AUTOMATICA
PROG	PROGRAMADO
PROM	PROMEDIO
PTOS	PUNTOS
PYME	PAQUETE PYME
R1	MONTO DE 0 A 30 MIL
R2	MONTO DE 30 MIL A 50 MIL
R3	MONTO DE 50 MIL EN ADELANTE
REACTIV	REACTIVACION
REC	RECEPCION
RECH	RECHAZADO(A)
REEMB	REEMBOLSO
REF	REFERENCIA
REND	RENDIMIENTOS
REP/REPOS	REPOSICION
REPOSIC	REPOSICION
RESP	RESPALDO
RET	RETIROS
REV	REVOCACION
RFC	REGISTRO FEDERAL DE CONTRIBUYENTES
S.A.R.	SISTEMA ADMINISTRACION RETIRO
SAT	SISTEMA ADMINISTRACION TRIBUTARIA
S.B.C	SALVO BUEN COBRO
S/FON	SIN FONDOS
S/FONDOS	SIN FONDOS
SA	SOCIEDAD ANONIMA
SA DE CV	SOCIEDAD ANONIMA DE CAPITAL VARIABLE
SC	SOCIEDAD CIVIL
SDO	SALDO
SEC	SECUENCIA
SEGBANAMEX	SEGUROS BANAMEX
SER	SERVICIO
SER BCA ELEC	SERVICIO BANCA ELECTRONICA
SERV	SERVICIO/SERVICIOS
SOBREG	SOBREGIRO
SOFOM	SOCIEDAD FINANCIERA OBJETO MULTIPLE
SPEI	SERVICIOS PAGOS ELECTRONICOS INTERBANCARIOS
SPEUA	SISTEMA PAGOS ELECTRONICOS USO AMPLIADO
SUC	SUCURSAL
T	TARJETA
T Y CH	TARJETA Y CHEQUERA
T. D.	TARJETA DEBITO
TAR/TARJ	TARJETA
TB	TARJETAS BANAMEX
TC	TARJETA DE CREDITO
TC	TIPO DE CAMBIO
T. GRA	TASA GRAVABLE
T. EXE	TASA EXENTA
TEF	TRANSFERENCIA ELECTRONICA DE PAGOS
TERC	TERCEROS
TRAS	TRASPASO
TPV	TERMINAL PUNTO VENTA
TXN	TRANSACCION
VENTAN	VENTANILLA
VTO	VENCIMIENTO
X	POR



DURÍA GENERAL
raduria de Der
Delito y Servi
ina de Inves

CON FUNDAMENTO EN LO DISPUESTO POR EL ARTÍCULO 100 DE LA LEY DE INSTITUCIONES DE CRÉDITO, CERTIFICAMOS QUE LA PRESENTE ES UNA IMPRESIÓN FIEL Y EXACTA QUE CONSTA DE 379 HOJAS, OBTENIDA DEL SISTEMA ÓPTICO DE DIGITALIZACIÓN DE IMÁGENES DEL ARCHIVO DE BANCO NACIONAL DE MÉXICO, S.A., LO QUE SE HACE CONSTAR PARA LOS EFECTOS LEGALES A QUE HAYA LUGAR.

ART. 110
FRACC. V, VII
LFTAIP
MOTIVACIÓN 1

ART. 113
FRACC I LFTAIP
MOTIVACION 2

Banamex

ESTAR CON BANAMEX ES GANAR

Forma parte del equipo Banamex y GANA siempre.



Por cada **$5,000** que mantengas de saldo promedio durante los meses de mayo, junio y/o julio 2012 participas para

GANAR $1,000,000*

Yo ya estoy con Banamex, ¿y tú que esperas?

Estar con Banamex es ganar, *Permiso SEGOB No. 20120224PS07. Vigencia del 07 de mayo al 31 de julio de 2012. Consulta requisitos, productos participantes, bases de sorteo y restricciones en www.banamex.com/estaresganar

Abre o incrementa tu pagaré desde $25,000 a 35 días y obtén:

11% interés anual en tu **quinta** renovación

ó

5% en tu **segunda** renovación

Y como **Cliente Banamex 1**, gana 1 punto adicional.

Ven a nuestras sucursales, ahorra y gana siempre.

facebook.com/banamex @banamex YouTube youtube.com/banamex

IPAB

Aplica para personas físicas cuyo Pagaré se contrate con cheque de otro banco, transferencia y/o efectivo. No serán elegibles para obtener la tasa de interés promocional las aperturas o incrementos de saldo en Pagaré que provengan de inversión, cuentas de depósito o cualquier otro instrumento de captación que el cliente mantenga con Banamex. En los primeros periodos la tasa será la vigente en sucursal. La tasa preferente sólo se otorga en la segunda o quinta renovación respectivamente. GAT 2.25% variable antes de impuestos, calculada sobre un rango de inversión de $40,000 a $99,999 y periodo de 91 días. Consulta condiciones y requisitos de contratación en www.banamex.com Vigencia al 31 de mayo del 2012. YouTube y el logotipo de YouTube son marcas comerciales de Google Inc

hos Hum
ios a la C
gación

CON FUNDAMENTO EN LO DISPUESTO POR EL ARTÍCULO 100 DE LA LEY DE INSTITUCIONES DE CRÉDITO, CERTIFICAMOS QUE LA PRESENTE ES UNA IMPRESIÓN FIEL Y EXACTA QUE CONSTA DE 379 HOJAS, OBTENIDA DEL SISTEMA ÓPTICO DE DIGITALIZACIÓN DE IMÁGENES DEL ARCHIVO DE BANCO NACIONAL DE MÉXICO, S.A., LO QUE SE HACE CONSTAR PARA LOS EFECTOS LEGALES A QUE HAYA LUGAR. HOJA 31 DE 379

ART.110
FRACC. V,VII
LFTAIP
MOTIVACIÓN 1

ART. 113
FRACC I LFTAIP
MOTIVACION 2

Banamex

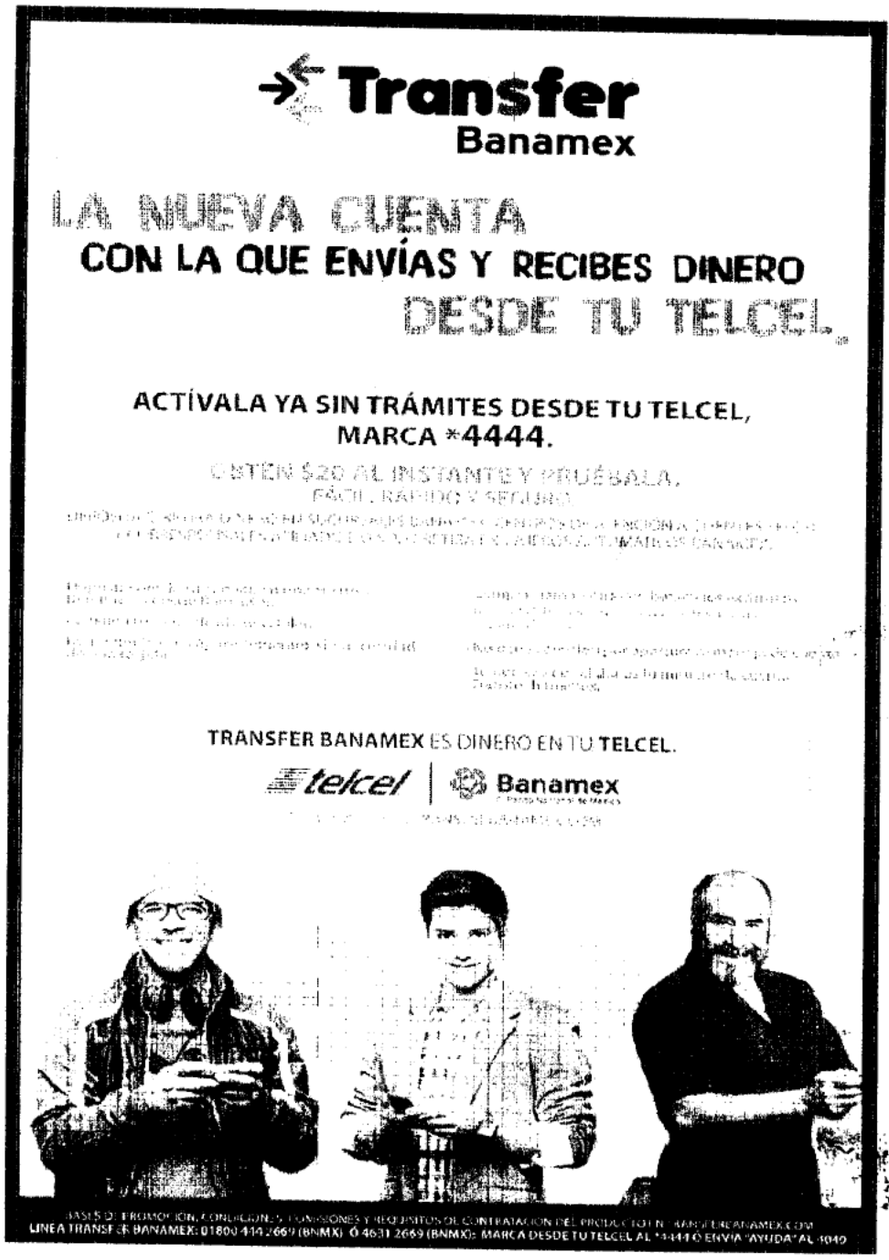
Transfer
Banamex
LA NUEVA CUENTA
CON LA QUE ENVÍAS Y RECIBES DINERO
DESDE TU TELCEL.
ACTÍVALA YA SIN TRÁMITES DESDE TU TELCEL,
MARCA *4444.
OBTÉN $20 AL INSTANTE Y PRUÉBALA.
FÁCIL, RÁPIDO Y SEGURO.
TRANSFER BANAMEX ES DINERO EN TU TELCEL.
telcel | Banamex
BASES DE PROMOCIÓN, CONDICIONES, COMISIONES Y REQUISITOS DE CONTRATACIÓN DEL PRODUCTO EN TRANSFERBANAMEX.COM
LÍNEA TRANSFER BANAMEX: 01800 444 2669 (BNMX) Ó 4631 2669 (BNMX): MARCA DESDE TU TELCEL AL *4444 Ó ENVÍA "AYUDA" AL 4040

CURADURÍA GEN
procuraduría de
del Delito y
Oficina de

CON FUNDAMENTO EN LO DISPUESTO POR EL ARTÍCULO 100 DE LA LEY DE INSTITUCIONES DE CRÉDITO, CERTIFICAMOS QUE LA PRESENTE ES UNA IMPRESIÓN FIEL Y EXACTA QUE CONSTA DE 379 HOJAS, OBTENIDA DEL SISTEMA ÓPTICO DE DIGITALIZACIÓN DE IMÁGENES DEL ARCHIVO DE BANCO NACIONAL DE MÉXICO, S.A., LO QUE SE HACE CONSTAR PARA LOS EFECTOS LEGALES A QUE HAYA LUGAR. HOJA 32 DE 379

ART.110
FRACC. V,VII
LFTAIP
MOTIVACIÓN 1

ART. 113
FRACC I LFTAIP
MOTIVACION 2

Banamex

¿Quieres ahorrar tu reparto de utilidades sin tocarlo, pero también quieres tener liquidez?



Te sugerimos una combinación fácil y sin riesgo para que hagas rendir tu reparto de utilidades.

1 Para que no tengas todo el dinero en la cuenta, traspasa una parte a tu **Inversión Perfiles**[1], donde puedes depositar y retirar todos los días hábiles[2] y ganas rendimientos diarios.

2 Invierte la parte que no quieras tocar en **Pagaré Banamex**[3], donde puedes aprovechar una tasa del 11% en la quinta renovación o de 5% en la segunda[4].

Además, el saldo en estas inversiones se considera para que puedas exentar la comisión por manejo de cuenta[5].

Ya cuentas con ellas, sólo tienes que activarlas

- Activa Inversión Perfiles por **BancaNet** o en sucursal, con un traspaso de tu cuenta desde $1,000
- Abre tu Pagaré en sucursal e indica al ejecutivo que deseas la promoción de 11% ó 5%

Tus utilidades son resultado de tu trabajo. Ponlas a trabajar.

[1] **GAT 1.40%** variable antes de impuestos, calculada al 16 de febrero de 2012, sobre un rango de inversión de $1,000 a $9,999 pesos. Para fines informativos y de comparación. Vigencia al 31 de mayo de 2012. Consulta condiciones y requisitos de contratación en www.banamex.com

[2] Horario de operación de lunes a viernes de 9:00 a 16:30 hrs. (en días hábiles, hora de la Ciudad de México). Las operaciones realizadas fuera de este horario aplican a las 9:00 hrs. del día hábil siguiente.

[3] **GAT 2.25%** variable antes de impuestos calculada al 16 de febrero de 2012, sobre un rango de inversión de $10,000 a $99,999 pesos y un periodo de 91 días. Para fines informativos y de comparación. Vigencia al 31 de mayo de 2012. Consulta condiciones y requisitos de contratación en www.banamex.com

[4] La tasa especial aplica para inversiones a partir de $25,000 con plazo de 35 días. Consulta términos y condiciones de la promoción en www.banamex.com

[5] Aplica para el esquema tarifario de pago por operación en cuentas sin dispersión de nómina. El saldo en Inversión Perfiles y/o Pagaré con monto superior a $50,000 se considera para determinar el saldo promedio mensual de la cuenta eje. Si el saldo integrado es mayor al saldo mínimo requerido, se exenta la comisión por manejo de cuenta.

REP
lum
vicios a la
stigación

CON FUNDAMENTO EN LO DISPUESTO POR EL ARTÍCULO 100 DE LA LEY DE INSTITUCIONES DE CRÉDITO, CERTIFICAMOS QUE LA PRESENTE ES UNA IMPRESIÓN FIEL Y EXACTA QUE CONSTA DE 379 HOJAS, OBTENIDA DEL SISTEMA ÓPTICO DE DIGITALIZACIÓN DE IMÁGENES DEL ARCHIVO DE BANCO NACIONAL DE MÉXICO, S.A., LO QUE SE HACE CONSTAR PARA LOS EFECTOS LEGALES A QUE HAYA LUGAR. HOJA 33 DE 379

Banamex

NUESTRO COMPROMISO ES MANTENERTE INFORMADO

[redacted]

ESTADOS UNID
CURADURÍA GEN
ubprocuraduria de
ción del Delito y
Oficina de l

CON FUNDAMENTO EN LO DISPUESTO POR EL ARTÍCULO 100 DE LA LEY DE INSTITUCIONES DE CRÉDITO, CERTIFICAMOS QUE LA PRESENTE ES UNA IMPRESIÓN FIEL Y EXACTA QUE CONSTA DE 379 HOJAS, OBTENIDA DEL SISTEMA ÓPTICO DE DIGITALIZACIÓN DE IMÁGENES DEL ARCHIVO DE BANCO NACIONAL DE MÉXICO, S.A., LO QUE SE HACE CONSTAR PARA LOS EFECTOS LEGALES A QUE HAYA LUGAR. HOJA 34 DE 379

ART.110
FRACC. V,VII
LFTAIP
MOTIVACIÓN 1

ART. 113
FRACC I LFTAIP
MOTIVACION 2

[redacted]

[redacted]

[redacted]

[redacted]

CON FUNDAMENTO EN LO DISPUESTO POR EL ARTÍCULO 100 DE LA LEY DE INSTITUCIONES DE CRÉDITO, CERTIFICAMOS QUE LA PRESENTE ES UNA IMPRESIÓN FIEL Y EXACTA QUE CONSTA DE 379 HOJAS, OBTENIDA DEL SISTEMA ÓPTICO DE DIGITALIZACIÓN DE IMÁGENES DEL ARCHIVO DE BANCO NACIONAL DE MÉXICO, S.A., LO QUE SE HACE CONSTAR PARA LOS EFECTOS LEGALES A QUE HAYA LUGAR. HOJA 36 DE 379

ART.110
FRACC. V,VII
LFTAIP
MOTIVACIÓN 1

ART. 113
FRACC I LFTAIP
MOTIVACION 2

21

[redacted]

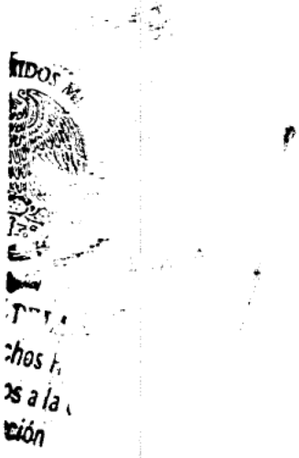

CON FUNDAMENTO EN LO DISPUESTO POR EL ARTÍCULO 100 DE LA LEY DE INSTITUCIONES DE CRÉDITO, CERTIFICAMOS QUE LA PRESENTE ES UNA IMPRESIÓN FIEL Y EXACTA QUE CONSTA DE 379 HOJAS, OBTENIDA DEL SISTEMA ÓPTICO DE DIGITALIZACIÓN DE IMÁGENES DEL ARCHIVO DE BANCO NACIONAL DE MÉXICO, S.A., LO QUE SE HACE CONSTAR PARA LOS EFECTOS LEGALES A QUE HAYA LUGAR. HOJA 37 DE 379

ART.110
FRACC. V,VII
LFTAIP
MOTIVACIÓN 1

ART. 113
FRACC I LFTAIP
MOTIVACION 2

Banamex

ESTADO DE CUENTA AL 05 DE JUNIO DE 2012

CLIENTE

[redacted]

IPAB INSTITUTO PARA LA PROTECCIÓN AL AHORRO BANCARIO

El IPAB garantiza el pago hasta 400 mil Unidades de Inversión (UDIs) por persona, por banco, de las obligaciones garantizadas.

LEY FEDERAL DE PROTECCIÓN DE DATOS PERSONALES EN POSESIÓN DE LOS PARTICULARES

Estimado Cliente, le informamos que nuestro aviso de privacidad fue modificado, la versión actualizada de dicho documento se encuentra a su disposición en **www.banamex.com/avisodeprivacidad**

Agradecemos su preferencia

CON FUNDAMENTO EN LO DISPUESTO POR EL ARTÍCULO 100 DE LA LEY DE INSTITUCIONES DE CRÉDITO, CERTIFICAMOS QUE LA PRESENTE ES UNA IMPRESIÓN FIEL Y EXACTA QUE CONSTA DE 379 HOJAS, OBTENIDA DEL SISTEMA ÓPTICO DE DIGITALIZACIÓN DE IMÁGENES DEL ARCHIVO DE BANCO NACIONAL DE MÉXICO, S.A., LO QUE SE HACE CONSTAR PARA LOS EFECTOS LEGALES A QUE HAYA LUGAR. HOJA 38 DE 379

ART.110 FRACC. V,VII LFTAIP

MOTIVACIÓN 1

ART. 113 FRACC I LFTAIP

MOTIVACION 2

Banamex



Por cada **$5,000** de saldo promedio puedes

GANAR $1,000,000*



Si tu saldo promedio de mayo fue igual o mayor a $5,000 ya estás participando

¡Y puedes acumular más oportunidades en junio y julio!

¿Qué esperas?, forma parte del equipo Banamex y GANA siempre.

Estar con Banamex es ganar. *Permiso SEGOB No. 20120224PS07. Vigencia del 07 de mayo al 31 de julio de 2012. Consulta requisitos, productos participantes, bases de sorteo y restricciones en www.banamex.com/estaresganar

Con Inversiones Banamex ahorra y ¡gana siempre!

Inversión Perfiles

- Ahorra desde $1,000 pesos sin plazos forzosos, sin comisiones y sin riesgo
- Pago diario de rendimientos
- Acceso a tu dinero de lunes a viernes de 9:00 a 16:30 hrs. (en días hábiles, hora del centro de México)
- Invierte y retira tu dinero a través de Audiomático, BancaNet, Banamex Móvil y sucursales
- El saldo de la inversión se suma para determinar el saldo promedio de la cuenta y evitar el cobro por manejo de cuenta (Aplica para el esquema de pago por operación).

Pagaré

- Ahorra fácilmente desde $2,500 pesos
- Rendimientos conocidos desde el principio
- Flexibilidad en el plazo desde 7 días
- El saldo se reconoce para exentar la comisión por manejo de cuenta

Comprueba lo fácil que es **ganar ahorrando** con **Inversiones Banamex**

Inversión Perfiles **GAT Nominal 4.31%** variable antes de impuestos, calculada al 15 de mayo de 2012 sobre un rango de inversión de $1 a $9,999 pesos. Para fines informativos y de comparación. Vigencia al 29 de junio de 2012. Consulta requisitos de contratación y condiciones en www.banamex.com

Pagaré **GAT Nominal 0.94%** variable antes de impuestos, calculada al 15 de mayo de 2012 sobre un rango de inversión de $10,000 a $99,999 pesos y un periodo de 91 días. Para fines informativos y de comparación. Vigencia al 29 de junio de 2012. Consulta requisitos de contratación y condiciones en www.banamex.com

CON FUNDAMENTO EN LO DISPUESTO POR EL ARTÍCULO 100 DE LA LEY DE INSTITUCIONES DE CRÉDITO, CERTIFICAMOS QUE LA PRESENTE ES UNA IMPRESIÓN FIEL Y EXACTA QUE CONSTA DE 379 HOJAS, OBTENIDA DEL SISTEMA ÓPTICO DE DIGITALIZACIÓN DE IMÁGENES DEL ARCHIVO DE BANCO NACIONAL DE MÉXICO, S.A., LO QUE SE HACE CONSTAR PARA LOS EFECTOS LEGALES A QUE HAYA LUGAR. HOJA 39 DE 379

ART. 110
FRACC. V, VII
LFTAIP
MOTIVACIÓN 1

ART. 113
FRACC I LFTAIP
MOTIVACION 2

Banamex

Conoce los beneficios de tu **cuenta de Nómina Banamex.**

- **Crédito Nómina Banamex:** Te prestamos hasta 12 meses de tu sueldo o hasta $500,000 sin comisión anual y sin comisión por apertura *.
- **Tarjeta de Crédito Clásica con Beneficios Especiales**[1]. Anualidad Gratis y Tasa Promocional del 28%[2] **Anualidad Gratis en tus Tarjetas de Crédito al Inscribirte al Programa Paquete Banamex**[3].
- **Nómina Segura:** Te garantiza un ingreso mensual por un año para tu familia en caso de que faltes, contrátalo desde $25 pesos mensuales[4].

Solicítalos en tu Sucursal Banamex más cercana.

Para mayor información llama al 01 800 021 2345 ó al 1226 2639 de la Cd. de México, Guadalajara y Monterrey.

* (CAT) **PROMEDIO 31.9%** sin IVA. Tasa fija. Para fines informativos y de comparación. Calculado al 30 de abril de 2012.
1) Esta Tarjeta aplica únicamente para Clientes con Invitación. 2) Tasa anual promocional TIIE + 24 puntos. Para obtener y mantener la tasa promocional y la comisión anual gratis es necesario cumplir con las siguientes condiciones: a) Deberás recibir el pago de tu Nómina en tu cuenta Banamex (TEF); b) Utilizar la Tarjeta al menos una vez al mes; c) Estar al corriente con los pagos de la Tarjeta de Crédito; d) Mantener domiciliado el pago de la Tarjeta de Crédito a la cuenta de Nómina. En caso de no cumplir con las condiciones, la tasa regresará a lo estipulado en el contrato y se cobrará la comisión anual respectiva. Costo Anual Total (CAT) de la promoción por domiciliar el pago de la Tarjeta Clásica 33.0% sin IVA. Tasa variable. **CAT PROMEDIO 49.2%** sin IVA. Tasa de interés promedio ponderada anual 35.9%. Comisión anual $600 sin IVA. Tasa variable. Para fines informativos y de comparación. Calculado al 22 de marzo de 2012.
3) Consulta términos, condiciones y tarjetas participantes en el Programa Paquete Banamex en banamex.com/demos/paquete/demo_paquete.htm CAT PROMEDIO de la promoción de empaquetamiento para Oro **40.4%** sin IVA. Tasa de interés promedio ponderada 34.4%. Para Clásica **41.3%** sin IVA. Tasa de interés promedio ponderada 35.1% Para B smart **42.2%** sin IVA. Tasa de interés promedio ponderada **35.7%**. Tasa variable. Para fines informativos y de comparación. Calculado al 31 de enero de 2012. Las tarjetas de crédito referidas son productos ofrecidos por Tarjetas Banamex S.A. de C.V. SOFOM. E.R., sociedad financiera de objeto múltiple que para su constitución y operación con tal carácter no requiere autorización de la S.H.C.P. 4) Sujeto a las condiciones generales de la póliza vigente. Créditos sujetos a aprobación. Consulta condiciones, comisiones y requisitos de contratación en www.banamex.com

Recuerda que por ser cliente **Nómina Banamex:**

¡Con Seguros Banamex, ganas MÁS que tranquilidad!

Contrata tu Seguro de Hogar Banamex MAS[1] y llévate al **instante** un kit de cómputo que contiene: memoria USB, mouse pad y mouse inalámbrico. Y además, por ser **cliente Nómina Banamex** participa para **ganar** una laptop **Sony VAIO.**

Contrata hoy en sucursales Bamamex. Para más información llama al 01 800 832 7696 sin costo o al 52695 344 del D.F.

www.segurosbanamex.com

Aplican condiciones generales del seguro. Promoción válida del 7 de mayo al 9 de julio de 2012 o hasta agotar existencias. Consulta bases de la promoción en www.segurosbanamex.com Responsable de la promoción Banco Nacional de México, S.A. 1. Con pago semestral o anual.

A través del crédito podemos alcanzar un objetivo inmediato cuyo costo se sufraga en otro momento. Recuerda que un crédito utilizado con responsabilidad es una herrammienta financiera que contribuye con la consolidación y crecimiento de tu patrimonio.

¿Quieres saber más sobre el Crédito?
Llama al Centro de Atención Personalizada (CAP) Saber Cuenta
1226 8833 (D.F.) y 01 800 827 2223 (resto del país)
Lunes a viernes de 8:00 a 22:00 horas

Educación Financiera Banamex

ESTADOS UNID

'URADURÍA GENT
procuraduria de
del Delito y

CON FUNDAMENTO EN LO DISPUESTO POR EL ARTÍCULO 100 DE LA LEY DE INSTITUCIONES DE CRÉDITO, CERTIFICAMOS QUE LA PRESENTE ES UNA IMPRESIÓN FIEL Y EXACTA QUE CONSTA DE 379 HOJAS, OBTENIDA DEL SISTEMA ÓPTICO DE DIGITALIZACIÓN DE IMÁGENES DEL ARCHIVO DE BANCO NACIONAL DE MÉXICO, S.A., LO QUE SE HACE CONSTAR PARA LOS EFECTOS LEGALES A QUE HAYA LUGAR.

ART. 110
FRACC. V,VII
LFTAIP
MOTIVACIÓN 1

ART. 113
FRACC I LFTAIP
MOTIVACION 2

Banamex

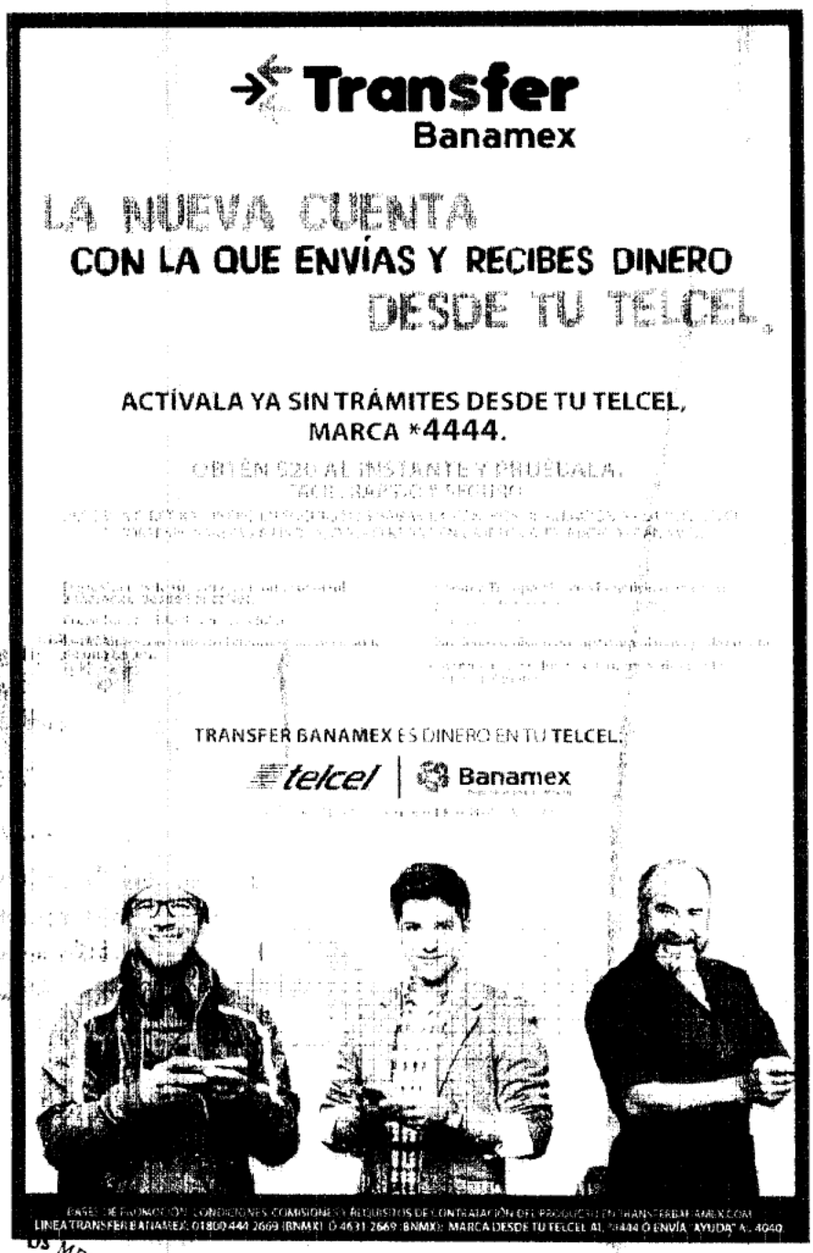

CON FUNDAMENTO EN LO DISPUESTO POR EL ARTÍCULO 100 DE LA LEY DE INSTITUCIONES DE CRÉDITO, CERTIFICAMOS QUE LA PRESENTE ES UNA IMPRESIÓN FIEL Y EXACTA QUE CONSTA DE 379 HOJAS, OBTENIDA DEL SISTEMA ÓPTICO DE DIGITALIZACIÓN DE IMÁGENES DEL ARCHIVO DE BANCO NACIONAL DE MÉXICO, S.A., LO QUE SE HACE CONSTAR PARA LOS EFECTOS LEGALES A QUE HAYA LUGAR. HOJA 41 DE 379

ART.110
FRACC. V,VII
LFTAIP
MOTIVACIÓN 1

ART. 113
FRACC I LFTAIP
MOTIVACION 2

Banamex

Glosario de Abreviaturas

1ER	PRIMER
AÑO	AÑO
ANL	ANUALIDAD
ATM	AUTOMATIC TELLER MACHINE
AUD/AUDIOMAT	AUDIOMATICO
AUD E	AUDIOMATICO EMPRESARIAL
AUT	AUTOMATICA/AUTORIZACION
B PER	BANCANET PERSONAL
B PRF	BANCANET PROFESIONAL
BANC	BANCOS
BCA	BANCA
BCDIR	BANCANET DIRECTO
BCNET	BANCANET EMPRESARIAL
BCOS	BANCOS
BENEF	BENEFICIARIO
BESE	BANAMEX EN SU EMPRESA
BANAMEX	BANCO NACIONAL DE MEXICO
BMX/BNM	BANCO NACIONAL DE MEXICO
BNE	BANCANET EMPRESARIAL
BNET	BANCA NET PERSONAL
BONIF	BONIFICACION
C	CAJERO
CH/CHQ	CHEQUE
C FONDOS	CONCENTRACION FONDOS
C/COPIA	CON COPIA
C/TARJ - C/TARJETA	CON TARJETA
CAJ	CAJERO
CBC	CUENTA BALANCE CERO
CCB	CALIFORNIA COMMERCE BANK
CERTIF	CERTIFICADO
CF	CONCENTRACION FONDOS
CGO	CARGO
CH. DEV S/FONDOS	CHEQUE DEVUELTO SIN FONDOS
CITI	CITIDIRECT
CM	CUENTA MAESTRA
COM	COMISION
COM. CH. S/FONDOS	COMISION CHEQUE SIN FONDOS
COMIS/COMS	COMISION
CONCENT	CONCENTRADORA
CONSULT / CONS	CONSULTA (S)
CP	CAJERO PERMANENTE
CR	CENTRO REPARTO
CTA	CUENTA
CTA. M.	CUENTA MAESTRA
CTAS	CUENTAS
CTO	CONTRATO
CTRO	CENTRO
CRED	CREDITO
CUE	CUENTA
CVE	CLAVE
DEB/DEBIT	DEBITO
DEP	DEPOSITO
DEP P/DISPOSICION	DEPOSITO POR DISPOSICION
DEVOL	DEVOLUCION
DEVUEL	DEVUELTO
DF	DISTRITO FEDERAL
DIGIT	DIGITEM
DISP/DIS	DISPOSICION
DLS/DLLS	DOLARES
DOC	DOCUMENTO
DOMI	DOMICILIACION
DOT	DOTACION
EDO	ESTADO
EDO DE CTA	ESTADO DE CUENTA
EFE/EFECTIV	EFECTIVO
ELEC/ELECTR	ELECTRONICA
EMP	EMPRESARIAL
ESP	ESPECIAL
EXI	EXITOSA
EXIT	EXITOSO
EXT	EXTRANJERO
F/PLAZA	FUERA DE PLAZA
FID	FIDUCIARIO
FINS	FONDOS INSUFICIENTES
FIRME/PZA	FIRME PLAZA
FOR	FORANEO
GAT	GANANCIA ANUAL TOTAL
GEN	GENERACION
GOLD2	HORIZONTE BALANCEADOS 2
GRACI	GRACIAS
GTOS	GASTOS
HZMDNAS	HORIZONTE BANAMEX UNO
HORZONT	FONDO DE DINERO I BANAMEX
HORZNT+	HORIZONTE PLUS
HZDIA	HORIZONTE BANAMEX DOS
IDE	IMPUESTO DEPOSITO EFECTIVO
IMP	IMPUESTOS
IMP. MN	IMPORTE MONEDA NACIONAL
IMP. ME	IMPORTE MONEDA EXTRANJERA
IMPTE	IMPORTE
IN FA/INT FALL	INTENTOS FALLIDOS
INCUMPL	INCUMPLIMIENTO
INT	INTERES
INTB	INTERBANCARIO
INTBCO/INTERBAN	INTERBANCARIO
INST	INSTITUCIONES
INTS	INTERESES
INV/INVS	INVERSION
ISR	IMPUESTO SOBRE LA RENTA
IVA	IMPUESTO VALOR AGREGADO
L. C.	LINEA DE CREDITO
M DIA	MISMO DIA
M.N.	MONEDA NACIONAL
MA/MAGNE	MAGNETICO
MED	MEDIO
MEN	MENSUALIDAD
MENS	MENSUAL
MOD	MODALIDAD
MOV	MOVIMIENTO
MOVS/MOVTOS	MOVIMIENTOS
NET	BANCANET
No.	NUMERO
NOMI	NOMINA BANAMEX
OPER	OPERACION
PAGOS	PAGOS INTERBANCARIOS
PAQ	PAQUETE
PDTE (S)	PENDIENTE
PEMEX	PETROLEOS MEXICANOS
PEND/PENDIENT	PENDIENTE
PERM	PERMANENTE
PREV AUT	PREVENCION AUTOMATICA
PROG	PROGRAMADO
PROM	PROMEDIO
PTOS	PUNTOS
PYME	PAQUETE PYME
R1	MONTO DE 0 A 30 MIL
R2	MONTO DE 30 MIL A 50 MIL
R3	MONTO DE 50 MIL EN ADELANTE
REACTIV	REACTIVACION
REC	RECEPCION
RECH	RECHAZADO(A)
REEMB	REEMBOLSO
REF	REFERENCIA
REND	RENDIMIENTOS
REP/REPOS	REPOSICION
REPOSIC	REPOSICION
RESP	RESPALDO
RET	RETIROS
REV	REVOCACION
RFC	REGISTRO FEDERAL DE CONTRIBUYENTES
S.A.R.	SISTEMA ADMINISTRACION RETIRO
SAT	SISTEMA ADMINISTRACION TRIBUTARIA
S.B.C	SALVO BUEN COBRO
S/FON	SIN FONDOS
S/FONDOS	SIN FONDOS
SA	SOCIEDAD ANONIMA
SA DE CV	SOCIEDAD ANONIMA DE CAPITAL VARIABLE
SC	SOCIEDAD CIVIL
SDO	SALDO
SEC	SECUENCIA
SEGBANAMEX	SEGUROS BANAMEX
SER	SERVICIO
SER BCA ELEC	SERVICIO BANCA ELECTRONICA
SERV	SERVICIO/SERVICIOS
SOBREG	SOBREGIRO
SOFOM	SOCIEDAD FINANCIERA OBJETO MULTIPLE
SPEI	SERVICIOS PAGOS ELECTRONICOS INTERBANCARIOS
SPEUA	SISTEMA PAGOS ELECTRONICOS USO AMPLIADO
SUC	SUCURSAL
T	TARJETA
T Y CH	TARJETA Y CHEQUERA
T. D.	TARJETA DEBITO
TAR/TARJ	TARJETA
TB	TARJETAS BANAMEX
TC	TARJETA DE CREDITO
TC	TIPO DE CAMBIO
T. GRA	TASA GRAVABLE
T. EXE	TASA EXENTA
TEF	TRANSFERENCIA ELECTRONICA DE PAGOS
TERC	TERCEROS
TRAS	TRASPASO
TPV	TERMINAL PUNTO VENTA
TXN	TRANSACCION
VENTAN	VENTANILLA
VTO	VENCIMIENTO
X	POR

RADURÍA GENERAL D
Procuraduria de Derec
del Delito y Servic
Oficina de Investi

CON FUNDAMENTO EN LO DISPUESTO POR EL ARTÍCULO 100 DE LA LEY DE INSTITUCIONES DE CRÉDITO, CERTIFICAMOS QUE LA PRESENTE ES UNA IMPRESIÓN FIEL Y EXACTA QUE CONSTA DE 379 HOJAS, OBTENIDA DEL SISTEMA ÓPTICO DE DIGITALIZACIÓN DE IMÁGENES DEL ARCHIVO DE BANCO NACIONAL DE MÉXICO, S.A., LO QUE SE HACE CONSTAR PARA LOS EFECTOS LEGALES A QUE HAYA LUGAR. HOJA 42 DE 379

ART. 110
FRACC. V,VII
LFTAIP
MOTIVACIÓN 1

ART. 113
FRACC I LFTAIP
MOTIVACION 2

[redacted]

os a la Comu-
nicación

CON FUNDAMENTO EN LO DISPUESTO POR EL ARTÍCULO 100 DE LA LEY DE INSTITUCIONES DE CRÉDITO, CERTIFICAMOS QUE LA PRESENTE ES UNA IMPRESIÓN FIEL Y EXACTA QUE CONSTA DE 379 HOJAS, OBTENIDA DEL SISTEMA ÓPTICO DE DIGITALIZACIÓN DE IMÁGENES DEL ARCHIVO DE BANCO NACIONAL DE MÉXICO, S.A., LO QUE SE HACE CONSTAR PARA LOS EFECTOS LEGALES A QUE HAYA LUGAR. HOJA 43 DE 379

ART.110
FRACC. V,VII
LFTAIP
MOTIVACIÓN 1

ART. 113
FRACC I LFTAIP
MOTIVACION 2

Banamex ESTADO DE CUENTA AL 05 DE JULIO DE 2012

[redacted]

CON FUNDAMENTO EN LO DISPUESTO POR EL ARTÍCULO 100 DE LA LEY DE INSTITUCIONES DE CRÉDITO, CERTIFICAMOS QUE LA PRESENTE ES UNA IMPRESIÓN FIEL Y EXACTA QUE CONSTA DE 379 HOJAS, OBTENIDA DEL SISTEMA ÓPTICO DE DIGITALIZACIÓN DE IMÁGENES DEL ARCHIVO DE BANCO NACIONAL DE MÉXICO, S.A., LO QUE SE HACE CONSTAR PARA LOS EFECTOS LEGALES A QUE HAYA LUGAR. HOJA 44 DE 379

ART.110
FRACC. V,VII
LFTAIP
MOTIVACIÓN 1

ART. 113
FRACC I LFTAIP
MOTIVACION 2

Banamex ESTADO DE CUENTA AL 05 DE JULIO DE 2012

[redacted]

CON FUNDAMENTO EN LO DISPUESTO POR EL ARTÍCULO 100 DE LA LEY DE INSTITUCIONES DE CRÉDITO, CERTIFICAMOS QUE LA PRESENTE ES UNA IMPRESIÓN FIEL Y EXACTA QUE CONSTA DE 379 HOJAS, OBTENIDA DEL SISTEMA ÓPTICO DE DIGITALIZACIÓN DE IMÁGENES DEL ARCHIVO DE BANCO NACIONAL DE MÉXICO, S.A., LO QUE SE HACE CONSTAR PARA LOS EFECTOS LEGALES A QUE HAYA LUGAR. HOJA 45 DE 379

ART.110
FRACC. V,VII
LFTAIP
MOTIVACIÓN 1

ART. 113
FRACC I LFTAIP
MOTIVACION 2

Banamex

ESTADO DE CUENTA AL 05 DE JULIO DE 2012

CLIENTE:

[redacted]

IPAB INSTITUTO PARA LA PROTECCIÓN AL AHORRO BANCARIO

El IPAB garantiza el pago hasta 400 mil Unidades de Inversión (UDIs) por persona, por banco, de las obligaciones garantizadas.

LEY FEDERAL DE PROTECCIÓN DE DATOS PERSONALES EN POSESIÓN DE LOS PARTICULARES

Estimado Cliente, le informamos que nuestro aviso de privacidad fue modificado, la versión actualizada de dicho documento se encuentra a su disposición en **www.banamex.com/avisodeprivacidad**

Agradecemos su preferencia

ESTADOS UNIDOS MEXICA

PROCURADURÍA GENERAL D
Subprocuraduría de Dere
Prevención del Delito y Servi
Oficina de Invest

CON FUNDAMENTO EN LO DISPUESTO POR EL ARTÍCULO 100 DE LA LEY DE INSTITUCIONES DE CRÉDITO, CERTIFICAMOS QUE LA PRESENTE ES UNA IMPRESIÓN FIEL Y EXACTA QUE CONSTA DE 379 HOJAS, OBTENIDA DEL SISTEMA ÓPTICO DE DIGITALIZACIÓN DE IMÁGENES DEL ARCHIVO DE BANCO NACIONAL DE MÉXICO, S.A., LO QUE SE HACE CONSTAR PARA LOS EFECTOS LEGALES A QUE HAYA LUGAR. HOJA 46 DE 379

ART.110 FRACC. V,VII LFTAIP

MOTIVACIÓN 1

ART. 113 FRACC I LFTAIP

MOTIVACION 2

Banamex

ESTAR CON BANAMEX ES GANAR

Por cada **$5,000** de saldo promedio puedes

GANAR $1,000,000*



Si tu saldo promedio de mayo y junio fue igual o mayor a $5,000 ya estás participando

¡Y puedes acumular más oportunidades en julio!

¿Qué esperas?, forma parte del equipo Banamex y GANA siempre.

Estar con Banamex es ganar. *Permiso SEGOB No. 20120224IPS07. Vigencia del 07 de mayo al 31 de julio de 2012. Consulta requisitos, productos participantes, bases de sorteo y restricciones en www.banamex.com/estarconganar

Abre o incrementa tu **Pagaré** a 35 días, desde $25,000 y obtén:

11% interés anual en tu **quinta** renovación

Además, como **Cliente Banamex 1**, gana 1% adicional.

Ven y ahorra con nosotros.

IPAB

Aplica para personas físicas y personas físicas con actividad empresarial cuyo Pagaré se contrate con cheque de otro banco, transferencia y/o efectivo. No aplica para obtener la tasa de interés promocional las aperturas o incrementos que provengan de Inversión Integral o Inversión Perfiles, Depósitos a Plazo, Inversión Inteligente, Fondos de Inversión, cuentas de depósito o cualquier otro instrumento de captación que el cliente mantenga con Banamex. En los primeros periodos la tasa será la vigente al momento de la apertura. La tasa preferencial sólo se otorgará en la quinta renovación. GAT 3.20% variable antes de impuestos, calculada al 31 de mayo del 2012 sobre un rango de inversión de $10,000 a $99,999 y periodo de 180 días. Vigencia al 30 de septiembre del 2012. Consulta condiciones y requisitos de contratación en www.banamex.com

YouTube y el logotipo de YouTube son marcas comerciales de Google Inc.

Con Inversión Perfiles ahorra y ¡gana siempre!

- Ahorra desde $1,000 pesos sin plazos forzosos, sin comisiones y sin riesgo
- Pago diario de rendimientos
- Acceso a tu dinero de lunes a viernes de 9:00 a 16:30 hrs. (en días hábiles, hora del centro de México. Las operaciones realizadas después de este horario, se aplican a las 9:00 hrs. del día hábil siguiente)
- Invierte y retira tu dinero a través de Audiomático, BancaNet, Banamex Móvil y sucursales
- El saldo de la inversión se suma para determinar el saldo promedio de la cuenta y evitar el cobro por manejo de cuenta (Aplica para el esquema de pago por operación).

Comprueba lo **fácil** que es **ganar ahorrando.**

Inversión Perfiles GAT 1.22% variable antes de impuestos, calculada al 7 de junio de 2012 sobre un rango de inversión de $1 a $9999 pesos. Para fines informativos y de comparación. Vigencia al 31 de julio de 2012. Consulta requisitos de contratación y condiciones en www.banamex.com

¿LA RE
nos Hur
os a la C
pación

CON FUNDAMENTO EN LO DISPUESTO POR EL ARTÍCULO 100 DE LA LEY DE INSTITUCIONES DE CRÉDITO, CERTIFICAMOS QUE LA PRESENTE ES UNA IMPRESIÓN FIEL Y EXACTA QUE CONSTA DE 379 HOJAS, OBTENIDA DEL SISTEMA ÓPTICO DE DIGITALIZACIÓN DE IMÁGENES DEL ARCHIVO DE BANCO NACIONAL DE MÉXICO, S.A., LO QUE SE HACE CONSTAR PARA LOS EFECTOS LEGALES A QUE HAYA LUGAR. HOJA 47 DE 379

Banamex

Conoce los beneficios de tu cuenta de Nómina Banamex:

Crédito Nómina Banamex: Te prestamos hasta 12 meses de tu sueldo o hasta $500,000 sin comisión anual y sin comisión por apertura[4].

Tarjeta de Crédito Clasica con Beneficios Especiales[1]: Anualidad Gratis y Tasa Promocional del 28%[2].

Anualidad Gratis en tus Tarjetas de Crédito al inscribirte al Programa Paquete Banamex[3].

Nómina Segura: Te garantiza un ingreso mensual durante un año para tu familia en caso de que falles, contrátalo desde $25 pesos mensuales[4].

Solicítalos en tu sucursal Banamex más cercana.

Para mayor información llama al 01800 021 2345 ó al 1226 2638 de la Cd. de México, Guadalajara y Monterrey.

CAT PROMEDIO 31.9% sin IVA. Tasa Fija. Para fines informativos y de comparación. Calculado al 30 de Mayo 2012.

1) Esta Tarjeta aplica únicamente para Clientes con Invitación. 2) Tasa anual promocional TIIE + 24 puntos. Para obtener y mantener la tasa promocional y la comisión anual gratis es necesario cumplir con las siguientes condiciones: a) Deberás recibir el pago de tu Nómina en tu cuenta Banamex (TEF). b) Utilizar la Tarjeta al menos una vez al mes; c) Estar al corriente con los pagos de la Tarjeta de Crédito; d) Mantener domiciliado el pago de la Tarjeta de Crédito a la cuenta de Nómina. En caso de no cumplir con las condiciones, la tasa regresara a lo estipulado en el contrato y se cobrará la comisión anual respectiva. Costo Anual Total (CAT) de la promoción por domiciliar el pago de la Tarjeta Clásica **33.0%** sin IVA. Tasa variable. **CAT PROMEDIO 49.2%** sin IVA. Tasa de interés promedio ponderada anual **35.9%**. Comisión anual $600 sin IVA. Tasa variable. Para fines informativos y de comparación. Calculado al 22 de marzo de 2012. 3) Consulta términos, condiciones y tarjetas participantes en el Programa Paquete Banamex en banamex.com/de mos/paquete/demo_paquete.html. CAT PROMEDIO de la promoción de empaquetamiento para Oro **40.4%** sin IVA. Tasa de interés promedio ponderada 34.4%. Para Clásica **41.3%** sin IVA. Tasa de interés promedio ponderada 35.1% Para B smart **42.2%** sin IVA. Tasa de interés promedio ponderada **35.7%**. Tasa variable. Para fines informativos y de comparación. Calculado al 31 de enero de 2012.

Las tarjetas de crédito referidas son productos ofrecidos por Tarjetas Banamex S.A. de C.V. SOFOM. E.R., sociedad financiera de objeto múltiple que para su constitución y operación con tal carácter no requiere autorización de la S.H.C.P.

4) Aplican condiciones generales de la póliza.

Créditos sujetos a aprobación. Consulta condiciones, comisiones y requisitos de contratación en www.banamex.com

Recuerda, que por ser cliente **Nómina Banamex:**

Disfruta todos los beneficios que Banamex te ofrece con tu Cuenta de Nómina y **Banca**Net.

- Consulta tu estado de cuenta, saldos y movimientos
- Paga tu tarjeta de crédito, servicios, impuestos y créditos de forma ágil
- Transfiere dinero entre cuentas propias, de terceros o de otros bancos
- Administra tus tarjetas, chequeras, Afore e inversiones

¡Esto y mucho más SIN COSTO!

Contrátala cuanto antes, acude a tu Sucursal Banamex más cercana con una identificación oficial vigente y ¡Listo!

Soñar es fácil.
El reto está en trazar el camino para hacer realidad nuestros sueños: planea, establece tus metas financieras, prioriza y define la cantidad de dinero y el tiempo que necesitas para lograrlas.

¿Quieres orientación para hacer tu planeación financiera?
Llama al Centro de Atención Personalizada (CAP) Saber Cuenta,
12 26 88 33 (D.F.) y 01 800 827 22 23 (resto del país).
Lunes a viernes de 8:00 a 22:00 horas.

Educación Financiera Banamex

ESTADOS UNIDOS M

PROCURADURÍA GENER
Subprocuraduría de
Prevención del Delito y S
Oficina de l

CON FUNDAMENTO EN LO DISPUESTO POR EL ARTÍCULO 100 DE LA LEY DE INSTITUCIONES DE CRÉDITO, CERTIFICAMOS QUE LA PRESENTE ES UNA IMPRESIÓN FIEL Y EXACTA QUE CONSTA DE 379 HOJAS, OBTENIDA DEL SISTEMA ÓPTICO DE DIGITALIZACIÓN DE IMÁGENES DEL ARCHIVO DE BANCO NACIONAL DE MÉXICO, S.A., LO QUE SE HACE CONSTAR PARA LOS EFECTOS LEGALES A QUE HAYA LUGAR. HOJA 48 DE 379

ART.110
FRACC. V,VII
LFTAIP
MOTIVACIÓN 1

ART. 113
FRACC I LFTAIP
MOTIVACION 2

Banamex

Disfruta esta temporada de forma segura

y para que sea la mejor,
te damos algunas recomendaciones:

Usa tu **Tarjeta de Débito con Chip** para pagar tus compras, es más seguro que el efectivo. Si aún no cuentas con ella, acude a tu sucursal y solicítala **sin costo.**

Con tu **Tarjeta de Débito con Chip** puedes:

- Disponer de efectivo y consultar tu saldo en Cajeros Automáticos
- Realizar tus compras en más de 35 millones de comercios en el mundo
- Disponer de efectivo en tiendas de autoservicio y comercios participantes



Incrementa tu seguridad utilizando tu tarjeta con Chip.

Si viajas al extranjero, para que puedas usar tu **Tarjeta Banamex**, es necesario registrarla en el servicio de **Aviso de Viaje.**

Llama al **01 800 36 VIAJA (84252)** o visita **www.banamex.com/avisodeviaje**

Por seguridad, las Tarjetas Banamex se encuentran desactivadas para uso en el extranjero.



Evita contratiempos y disfruta de tu viaje.

Protege tus recursos con el servicio de **Chequera Protegida Banamex.**

El servicio de **Chequera Protegida** te ofrece **sin costo:**

- Evitar el cobro de cheques que no hayas autorizado
- Mayor control y seguridad en el manejo de tus recursos
- Activar tus cheques a través de Audiomático, BancaNet o sucursal

Contrátalo **sin costo** por Audiomático o en sucursal

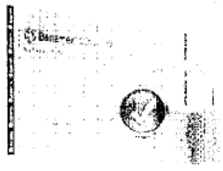

Protege tus recursos con Chequera Protegida.

Aprovecha estos beneficios para que tus vacaciones sean inolvidables.

Consulta condiciones, comisiones y requisitos de contratación en www.banamex.com

CON FUNDAMENTO EN LO DISPUESTO POR EL ARTÍCULO 100 DE LA LEY DE INSTITUCIONES DE CRÉDITO, CERTIFICAMOS QUE LA PRESENTE ES UNA IMPRESIÓN FIEL Y EXACTA QUE CONSTA DE 379 HOJAS, OBTENIDA DEL SISTEMA ÓPTICO DE DIGITALIZACIÓN DE IMÁGENES DEL ARCHIVO DE BANCO NACIONAL DE MÉXICO, S.A., LO QUE SE HACE CONSTAR PARA LOS EFECTOS LEGALES A QUE HAYA LUGAR. HOJA 49 DE 379

ART.110
FRACC. V,VII
LFTAIP
MOTIVACIÓN 1

ART. 113
FRACC I LFTAIP
MOTIVACION 2

Banamex



Llegar más lejos, vigencia del 2 de julio al 15 de agosto de 2012, monto mínimo de compra $50 pesos. Consulta requisitos, productos participantes, bases de la promoción y restricciones en www.banamex.com/llegarmaslejos

ESTADOS UNIDOS M.

PROCURADURÍA GENERAL
Subprocuraduría de Der
Prevención del Delito y Ser
Oficina de Inves

CON FUNDAMENTO EN LO DISPUESTO POR EL ARTÍCULO 100 DE LA LEY DE INSTITUCIONES DE CRÉDITO, CERTIFICAMOS QUE LA PRESENTE ES UNA IMPRESIÓN FIEL Y EXACTA QUE CONSTA DE 379 HOJAS, OBTENIDA DEL SISTEMA ÓPTICO DE DIGITALIZACIÓN DE IMÁGENES DEL ARCHIVO DE BANCO NACIONAL DE MÉXICO, S.A., LO QUE SE HACE CONSTAR PARA LOS EFECTOS LEGALES A QUE HAYA LUGAR. HOJA 50 DE 379

ART.110
FRACC. V,VII
LFTAIP
MOTIVACIÓN 1

ART. 113
FRACC I LFTAIP
MOTIVACION 2

Banamex

Glosario de Abreviaturas

1ER	PRIMER	DOT	DOTACION	PROM	PROMEDIO
AÑO	AÑO	EDO	ESTADO	PTOS	PUNTOS
ANL	ANUALIDAD	EDO DE CTA	ESTADO DE CUENTA	PYME	PAQUETE PYME
ATM	AUTOMATIC TELLER MACHINE	EFE/EFECTIV	EFECTIVO	R1	MONTO DE 0 A 30 MIL
AUD/AUDIOMAT	AUDIOMATICO	ELEC/ELECTR	ELECTRONICA	R2	MONTO DE 30 MIL A 50 MIL
AUD E	AUDIOMATICO EMPRESARIAL	EMP	EMPRESARIAL	R3	MONTO DE 50 MIL EN ADELANTE
AUT	AUTOMATICA/AUTORIZACION	ESP	ESPECIAL	REACTIV	REACTIVACION
B PER	BANCANET PERSONAL	EXI	EXITOSA	REC	RECEPCION
B PRF	BANCANET PROFESIONAL	EXIT	EXITOSO	RECH	RECHAZADO(A)
BANC	BANCOS	EXT	EXTRANJERO	REEMB	REEMBOLSO
BCA	BANCA	F/PLAZA	FUERA DE PLAZA	REF	REFERENCIA
BCDIR	BANCANET DIRECTO	FID	FIDUCIARIO	REND	RENDIMIENTOS
BCNET	BANCANET EMPRESARIAL	FINS	FONDOS INSUFICIENTES	REP/REPOS	REPOSICION
BCOS	BANCOS	FIRME/PZA	FIRME PLAZA	REPOSIC	REPOSICION
BENEF	BENEFICIARIO	FOR	FORANEO	RESP	RESPALDO
BESE	BANAMEX EN SU EMPRESA	GAT	GANANCIA ANUAL TOTAL	RET	RETIROS
BANAMEX	BANCO NACIONAL DE MEXICO	GEN	GENERACION	REV	REVOCACION
BNX/BNM	BANCO NACIONAL DE MEXICO	GOLD2	HORIZONTE BALANCEADOS 2	RFC	REGISTRO FEDERAL DE CONTRIBUYENTES
BNE	BANCANET EMPRESARIAL	GRACI	GRACIAS		
BNET	BANCA NET PERSONAL	GTOS	GASTOS	S.A.R.	SISTEMA ADMINISTRACION RETIRO
BONIF	BONIFICACION	HZMDMAS	HORIZONTE BANAMEX UNO	SAT	SISTEMA ADMINISTRACION TRIBUTARIA
C	CAJERO	HORZONT	FONDO DE DINERO 1 BANAMEX		
CH/CHQ	CHEQUE	HORZNT+	HORIZONTE PLUS	S.B.C	SALVO BUEN COBRO
C FONDOS	CONCENTRACION FONDOS	HZDIA	HORIZONTE BANAMEX DOS	S/FON	SIN FONDOS
C/COPIA	CON COPIA	IDE	IMPUESTO DEPOSITO EFECTIVO	S/FONDOS	SIN FONDOS
C/TARJ / C/TARJETA	CON TARJETA	IMP	IMPUESTOS	SA	SOCIEDAD ANONIMA
CAJ	CAJERO	IMP. MN	IMPORTE MONEDA NACIONAL	SA DE CV	SOCIEDAD ANONIMA DE CAPITAL VARIABLE
CBC	CUENTA BALANCE CERO	IMP. ME	IMPORTE MONEDA EXTRANJERA		
CCB	CALIFORNIA COMMERCE BANK	IMPTE	IMPORTE	SC	SOCIEDAD CIVIL
CERTIF	CERTIFICADO	IN FA/INT FALL	INTENTOS FALLIDOS	SDO	SALDO
CF	CONCENTRACION FONDOS	INCUMPL	INCUMPLIMIENTO	SEC	SECUENCIA
CGO	CARGO	INT	INTERES	SEGBANAMEX	SEGUROS BANAMEX
CH. DEV. S/FONDOS	CHEQUE DEVUELTO SIN FONDOS	INTB	INTERBANCARIO	SER	SERVICIO
CITI	CITIDIRECT	INTBCO/INTERBAN	INTERBANCARIO	SER BCA ELEC	SERVICIO BANCA ELECTRONICA
CM	CUENTA MAESTRA	INST	INSTITUCIONES	SERV	SERVICIO/SERVICIOS
COM	COMISION,	INTS	INTERESES	SOBREG	SOBREGIRO
COM. CH. S/FONDOS	COMISION CHEQUE SIN FONDOS	INV/INVS	INVERSION	SOFOM	SOCIEDAD FINANCIERA OBJETO MULTIPLE
COMIS/COMS	COMISION,	ISR	IMPUESTO SOBRE LA RENTA		
CONCENT	CONCENTRADORA	IVA	IMPUESTO VALOR AGREGADO	SPEI	SERVICIOS PAGOS ELECTRONICOS INTERBANCARIOS
CONSULT / CONS	CONSULTA (S)	L. C.	LINEA DE CREDITO		
CP	CAJERO PERMANENTE	M DIA	MISMO DIA	SPEUA	SISTEMA PAGOS ELECTRONICOS USO AMPLIADO
CR	CENTRO REPARTO	M.N.	MONEDA NACIONAL		
CTA	CUENTA	MA/MAGNE	MAGNETICO	SUC	SUCURSAL
CTA. M.	CUENTA MAESTRA	MED	MEDIO	T	TARJETA
CTAS	CUENTAS	MEN	MENSUALIDAD	T Y CH	TARJETA Y CHEQUERA
CTO	CONTRATO	MENS	MENSUAL	T. D.	TARJETA DEBITO
CTRO	CENTRO	MOD	MODALIDAD	TAR/TARJ	TARJETA
CRED	CREDITO	MOV	MOVIMIENTO	TB	TARJETAS BANAMEX
CUE	CUENTA	MOVS/MOVTOS	MOVIMIENTOS	TC	TARJETA DE CREDITO
CVE	CLAVE	NET	BANCANET	TC	TIPO DE CAMBIO
DEB/DEBIT	DEBITO	No.	NUMERO	T. GRA	TASA GRAVABLE
DEP	DEPOSITO	NOMI	NOMINA BANAMEX	T. EXE	TASA EXENTA
DEP P/DISPOSICION	DEPOSITO POR DISPOSICION	OPER	OPERACION	TEF	TRANSFERENCIA ELECTRONICA DE PAGOS
DEVOL	DEVOLUCION	PAGOS	PAGOS INTERBANCARIOS		
DEVUEL	DEVUELTO	PAQ	PAQUETE	TERC	TERCEROS
DF	DISTRITO FEDERAL	PDTE (S)	PENDIENTE	TRAS	TRASPASO
DIGIT	DIGITEM	PEMEX	PETROLEOS MEXICANOS	TPV	TERMINAL PUNTO VENTA
DISP/DIS	DISPOSICION	PEND/PENDIENT	PENDIENTE	TXN	TRANSACCION
DLS/DLLS	DOLARES	PERM	PERMANENTE	VENTAN	VENTANILLA
DOC	DOCUMENTO	PREV AUT	PREVENCION AUTOMATICA	VTO	VENCIMIENTO
DOMI	DOMICILIACION	PROG	PROGRAMADO	X	POR

CON FUNDAMENTO EN LO DISPUESTO POR EL ARTÍCULO 100 DE LA LEY DE INSTITUCIONES DE CRÉDITO, CERTIFICAMOS QUE LA PRESENTE ES UNA IMPRESIÓN FIEL Y EXACTA QUE CONSTA DE 379 HOJAS, OBTENIDA DEL SISTEMA ÓPTICO DE DIGITALIZACIÓN DE IMÁGENES DEL ARCHIVO DE BANCO NACIONAL DE MÉXICO, S.A., LO QUE SE HACE CONSTAR PARA LOS EFECTOS LEGALES A QUE HAYA LUGAR. HOJA 51 DE 379

ART. 110
FRACC. V, VII
LFTAIP
MOTIVACIÓN 1

ART. 113
FRACC I LFTAIP
MOTIVACION 2

[redacted]



CON FUNDAMENTO EN LO DISPUESTO POR EL ARTÍCULO 100 DE LA LEY DE INSTITUCIONES DE CRÉDITO, CERTIFICAMOS QUE LA PRESENTE ES UNA IMPRESIÓN FIEL Y EXACTA QUE CONSTA DE 379 HOJAS, OBTENIDA DEL SISTEMA ÓPTICO DE DIGITALIZACIÓN DE IMÁGENES DEL ARCHIVO DE BANCO NACIONAL DE MÉXICO, S.A., LO QUE SE HACE CONSTAR PARA LOS EFECTOS LEGALES A QUE HAYA LUGAR. HOJA 52 DE 379

ART.110
FRACC. V,VII
LFTAIP
MOTIVACIÓN 1

ART. 113
FRACC I LFTAIP
MOTIVACION 2

[redacted]

CON FUNDAMENTO EN LO DISPUESTO POR EL ARTÍCULO 100 DE LA LEY DE INSTITUCIONES DE CRÉDITO, CERTIFICAMOS QUE LA PRESENTE ES UNA IMPRESIÓN FIEL Y EXACTA QUE CONSTA DE 379 HOJAS, OBTENIDA DEL SISTEMA ÓPTICO DE DIGITALIZACIÓN DE IMÁGENES DEL ARCHIVO DE BANCO NACIONAL DE MÉXICO, S.A., LO QUE SE HACE CONSTAR PARA LOS EFECTOS LEGALES A QUE HAYA LUGAR. HOJA 53 DE 379

ART.110
FRACC. V,VII
LFTAIP
MOTIVACIÓN 1

ART. 113
FRACC I LFTAIP
MOTIVACION 2

Banamex

ESTADO DE CUENTA AL 03 DE AGOSTO DE 2012

CUENTE:

[redacted]

ENERAL D
a de Derec
revención del Delito y Servic
Oficina de Invest

CON FUNDAMENTO EN LO DISPUESTO POR EL ARTÍCULO 100 DE LA LEY DE INSTITUCIONES DE CRÉDITO, CERTIFICAMOS QUE LA PRESENTE ES UNA IMPRESIÓN FIEL Y EXACTA QUE CONSTA DE 379 HOJAS, OBTENIDA DEL SISTEMA ÓPTICO DE DIGITALIZACIÓN DE IMÁGENES DEL ARCHIVO DE BANCO NACIONAL DE MÉXICO, S.A., LO QUE SE HACE CONSTAR PARA LOS EFECTOS LEGALES A QUE HAYA LUGAR. HOJA 54 DE 379

ART.110
FRACC. V,VII
LFTAIP
MOTIVACIÓN 1

ART. 113
FRACC I LFTAIP
MOTIVACION 2

[redacted]

INSTITUTO PARA LA PROTECCIÓN AL AHORRO BANCARIO

El IPAB garantiza el pago hasta 400 mil Unidades de Inversión (UDIs) por persona, por banco, de las obligaciones garantizadas.

LEY FEDERAL DE PROTECCIÓN DE DATOS PERSONALES EN POSESIÓN DE LOS PARTICULARES

Estimado Cliente, le informamos que nuestro aviso de privacidad fue modificado, la versión actualizada de dicho documento se encuentra a su disposición en **www.banamex.com/avisodeprivacidad**

Agradecemos su preferencia



Llegar más lejos, vigencia del 2 de julio al 15 de agosto de 2012, monto mínimo de compra $50 pesos. Consulta requisitos, productos participantes, bases de la promoción y restricciones en www.banamex.com/llegarmaslejos

CON FUNDAMENTO EN LO DISPUESTO POR EL ARTÍCULO 100 DE LA LEY DE INSTITUCIONES DE CRÉDITO, CERTIFICAMOS QUE LA PRESENTE ES UNA IMPRESIÓN FIEL Y EXACTA QUE CONSTA DE 379 HOJAS, OBTENIDA DEL SISTEMA ÓPTICO DE DIGITALIZACIÓN DE IMÁGENES DEL ARCHIVO DE BANCO NACIONAL DE MÉXICO, S.A., LO QUE SE HACE CONSTAR PARA LOS EFECTOS LEGALES A QUE HAYA LUGAR. HOJA 55 DE 379

ART.110 FRACC. V,VII LFTAIP
MOTIVACIÓN 1

ART. 113 FRACC I LFTAIP
MOTIVACION 2

Banamex

Ahora, Banamex mejora las tasas en inversiones para que ganes aún más!

Te ofrecemos dos opciones sin riesgo para que tus recursos crezcan:

Pagaré Banamex

Abre o incrementa tu **Pagaré** a 35 días, desde $25,000 y obtén:

11% interés anual en tu **quinta** renovación

Además, como **Cliente Banamex** 1, gana 1% adicional.

Ven y ahorra con nosotros.

Aplica para personas físicas y personas físicas con actividad empresarial cuyo Pagaré se contrate con cheque de otro banco, transferencia y/o efectivo. No serán elegibles para obtener la tasa de interés promocional las aperturas o incrementos que provengan de Inversión Integral o Inversión Perfiles, Depósitos a Plazo, Inversión Inteligente, Fondos de Inversión, cuentas de depósito o cualquier otro instrumento de captación que el cliente mantenga con Banamex. En los primeros periodos la tasa será la vigente en sucursal. La tasa preferente sólo se otorga en la quinta renovación. **GAT 3.20%** variable antes de impuestos, calculada al 31 de mayo del 2012 sobre un rango de inversión de $10,000 a $99,999 y periodo de 180 días. Vigencia al 30 de septiembre del 2012. Consulta condiciones y requisitos de contratación en www.banamex.com

Inversión Perfiles

Con Inversión Perfiles **ahorras** mientras administras tu dinero.

Inversión Perfiles te brinda:

- Rendimientos diarios sin riesgo[1]
- Disponibilidad diaria de tu dinero[2]
- Sin comisiones ni plazos forzosos
- No pagas impuestos por los rendimientos que obtengas[3]

Si aún no utilizas tu inversión, **¡disfruta sus beneficios desde hoy!**

Actívala desde tu Cuenta a partir de $1,000 pesos en sucursal, Audiomático o a través de BancaNet

1. **GAT 0.98%** variable antes de impuestos, calculada el 5 de julio de 2012 sobre un rango de inversión de $1 a $9,999 pesos. Para fines informativos y de comparación. Vigencia: 31 de agosto de 2012. 2. Horario de operación de lunes a viernes de 9:00 a 17:00 hrs. (en días hábiles, hora de la Ciudad de México). Las operaciones realizadas fuera de este horario aplican a las 9:00 hrs. del día hábil siguiente. 3. Aplica en montos de inversión menores a $100,000 pesos. Consulta requisitos de contratación y condiciones en www.banamex.com

ESTADOS UNIDOS

PROCURADURÍA GENERAL
Subprocuraduría de Der
Prevención del Delito y Serv
Oficina de Inve

CON FUNDAMENTO EN LO DISPUESTO POR EL ARTÍCULO 100 DE LA LEY DE INSTITUCIONES DE CRÉDITO, CERTIFICAMOS QUE LA PRESENTE ES UNA IMPRESIÓN FIEL Y EXACTA QUE CONSTA DE 379 HOJAS, OBTENIDA DEL SISTEMA ÓPTICO DE DIGITALIZACIÓN DE IMÁGENES DEL ARCHIVO DE BANCO NACIONAL DE MÉXICO, S.A., LO QUE SE HACE CONSTAR PARA LOS EFECTOS LEGALES A QUE HAYA LUGAR. HOJA 56 DE 379

ART. 110
FRACC. V,VII
LFTAIP
MOTIVACIÓN 1

ART. 113
FRACC I LFTAIP
MOTIVACION 2

Banamex

Conoce los beneficios de tu cuenta de Nómina Banamex:

Crédito Nómina Banamex: Te prestamos hasta 12 meses de tu sueldo o hasta $500,000 sin comisión anual y sin comisión por apertura*
Tarjeta de Crédito Clásica con Beneficios Especiales[1] Anualidad Gratis y Tasa Promocional del 28%[2]
Anualidad Gratis en tus Tarjetas de Crédito al inscribirte al Programa Paquete Banamex[3]
Nómina Segura: Te garantiza un ingreso mensual durante un año para tu familia en caso de que faltes, contrátalo desde $25 pesos mensuales[4]

Solicítalos en tu sucursal Banamex más cercana.

Para mayor información llama al 01800 021 2345 ó al 1226 2639 de la Cd. de México, Guadalajara y Monterrey.
*CAT PROMEDIO 31.9% sin IVA. Tasa Fija. Para fines informativos y de comparación. Calculado al 30 de Mayo 2012.
1) Esta Tarjeta aplica únicamente para Clientes con Invitación. 2) Tasa anual promocional TIIE + 24 puntos. Para obtener y mantener la tasa promocional y la comisión anual gratis es necesario cumplir con las siguientes condiciones: a) Deberás recibir el pago de tu Nómina en tu cuenta Banamex (TEF). b) Utilizar la Tarjeta al menos una vez al mes; c) Estar al corriente con los pagos de la Tarjeta de Crédito; d) Mantener domiciliado el pago de la Tarjeta de Crédito a la cuenta de Nómina. En caso de no cumplir con las condiciones, se aplicará la tasa de interés anual ordinaria estipulada en el contrato y se cobrará la comisión anual respectiva. **Costo Anual Total (CAT)** de la promoción por domiciliar el pago de la Tarjeta Clásica **33.0%** sin IVA. Tasa variable. **CAT PROMEDIO 49.2%** sin IVA. Tasa de interés promedio ponderada anual **35.9%**. Comisión anual **$600** sin IVA. Tasa variable. Para fines informativos y de comparación. Calculado al 22 de marzo de 2012. 3) Consulta términos, condiciones y tarjetas participantes en el Programa Paquete Banamex en banamex.com/demos/paquete/demo_paquete.htm. **CAT PROMEDIO** de la promoción de empaquetamiento para Oro **40.4%** sin IVA. Tasa de interés promedio ponderada **34.4%**. Para Clásica **41.3%** sin IVA. Tasa de interés promedio ponderada **35.1%** Para B smart **42.2%** sin IVA. Tasa de interés promedio ponderada **36.7%**. Tasa variable. Para fines informativos y de comparación. Calculado al 31 de enero de 2012.
Las tarjetas de crédito referidas son productos ofrecidos por Tarjetas Banamex S.A. de C.V., SOFOM, E.R., sociedad financiera de objeto múltiple que para su constitución y operación con tal carácter no requiere autorización de la S.H.C.P.
(4) Aplican condiciones generales de la póliza.
Créditos sujetos a aprobación. Consulta condiciones, comisiones y requisitos de contratación en **www.banamex.com**.

Por ser cliente
Nómina Banamex
cuentas con
Transfer
Banamex

LA NUEVA CUENTA CON LA QUE ENVÍAS Y RECIBES DINERO
Actívala ya sin trámites desde tu Telcel, marca ***4444**, obtén **$20** al instante y pruébala.
Fácil, rápido y seguro. Visita transferbanamex.com
Aplican condiciones, consulta términos y requisitos de contratación en promotorías.

Pensamos siempre en tu tranquilidad.
Sólo por tener Nómina Banamex estas protegido con un Seguro por Muerte Accidental SIN COSTO

Conoce este y otros beneficios en:
www.seguroshanamex.com

Aplican Condiciones de la Póliza

seguro no es un gasto, es una inversion.

seguros cubren un alto porcentaje de los gastos, aunque no el 100%. Del pago del deducible se hace cargo el cliente. Toma en cuenta el deducible al que está sujeto cada tipo de seguro.
Pregunta más acerca de las ventajas de tener un seguro.
Llama al Centro de Atención Personalizada (CAP) Saber Cuenta
(en el D.F.) y 01 800 227 22 23 (resto del país).
Lunes a viernes de 8:00 a 20:00 horas

Educación Financiera
Banamex

CANOS
DRAFT
ficio a la
ligación

CON FUNDAMENTO EN LO DISPUESTO POR EL ARTÍCULO 100 DE LA LEY DE INSTITUCIONES DE CRÉDITO, CERTIFICAMOS QUE LA PRESENTE ES UNA IMPRESIÓN FIEL Y EXACTA QUE CONSTA DE 379 HOJAS, OBTENIDA DEL SISTEMA ÓPTICO DE DIGITALIZACIÓN DE IMÁGENES DEL ARCHIVO DE BANCO NACIONAL DE MÉXICO, S.A., LO QUE SE HACE CONSTAR PARA LOS EFECTOS LEGALES A QUE HAYA LUGAR. HOJA 57 DE 379

ART. 110
FRACC. V,VII
LFTAIP
MOTIVACIÓN 1

ART. 113
FRACC I LFTAIP
MOTIVACION 2

Banamex

Glosario de Abreviaturas

1ER	PRIMER
A@O	AÑO
ANL	ANUALIDAD
ATM	AUTOMATIC TELLER MACHINE
AUD/AUDIOMAT	AUDIOMATICO
AUD E	AUDIOMATICO EMPRESARIAL
AUT	AUTOMATICA/AUTORIZACION
B PER	BANCANET PERSONAL
B PRF	BANCANET PROFESIONAL
BANC	BANCOS
BCA	BANCA
BCDIR	BANCANET DIRECTO
BCNET	BANCANET EMPRESARIAL
BCOS	BANCOS
BENEF	BENEFICIARIO
BESE	BANAMEX EN SU EMPRESA
BANAMEX	BANCO NACIONAL DE MEXICO
BMX/BNM	BANCO NACIONAL DE MEXICO
BNE	BANCANET EMPRESARIAL
BNET	BANCA NET PERSONAL
BONIF	BONIFICACION
C	CAJERO
CH/CHQ	CHEQUE
C FONDOS	CONCENTRACION FONDOS
C/COPIA	CON COPIA
C/TARJ - C/TARJETA	CON TARJETA
CAJ	CAJERO
CBC	CUENTA BALANCE CERO
CCB	CALIFORNIA COMMERCE BANK
CERTIF	CERTIFICADO
CF	CONCENTRACION FONDOS
CGO	CARGO
CH. DEV S/FONDOS	CHEQUE DEVUELTO SIN FONDOS
CITI	CITIDIRECT
CM	CUENTA MAESTRA
COM	COMISION
COM. CH. S/FONDOS	COMISION CHEQUE SIN FONDOS
COMIS/COMS	COMISION
CONCENT	CONCENTRADORA
CONSULT / CONS	CONSULTA (S)
CP	CAJERO PERMANENTE
CR	CENTRO REPARTO
CTA	CUENTA
CTA. M.	CUENTA MAESTRA
CTAS	CUENTAS
CTO	CONTRATO
CTRO	CENTRO
CRED	CREDITO
CUE	CUENTA
CVE	CLAVE
DEB/DEBIT	DEBITO
DEP	DEPOSITO
DEP P/DISPOSICION	DEPOSITO POR DISPOSICION
DEVOL	DEVOLUCION
DEVUEL	DEVUELTO
DF	DISTRITO FEDERAL
DIGIT	DIGITEM
DISP/DIS	DISPOSICION
DLS/DLLS	DOLARES
DOC	DOCUMENTO
DOMI	DOMICILIACION
DOT	DOTACION
EDO	ESTADO
EDO DE CTA	ESTADO DE CUENTA
EFE/EFECTIV	EFECTIVO
ELEC/ELECTR	ELECTRONICA
EMP	EMPRESARIAL
ESP	ESPECIAL
EXI	EXITOSA
EXIT	EXITOSO
EXT	EXTRANJERO
F/PLAZA	FUERA DE PLAZA
FID	FIDUCIARIO
FINS	FONDOS INSUFICIENTES
FIRME/PZA	FIRME PLAZA
FOR	FORANEO
GAT	GANANCIA ANUAL TOTAL
GEN	GENERACION
GOLD2	HORIZONTE BALANCEADOS 2
GRACI	GRACIAS
GTOS	GASTOS
HZMONAS	HORIZONTE BANAMEX UNO
HORZONT	FONDO DE DINERO I BANAMEX
HORZNT+	HORIZONTE PLUS
HZDIA	HORIZONTE BANAMEX DOS
IDE	IMPUESTO DEPOSITO EFECTIVO
IMP	IMPUESTOS
IMP. MN	IMPORTE MONEDA NACIONAL
IMP. ME	IMPORTE MONEDA EXTRANJERA
IMPTE	IMPORTE
IN FA/INT FALL	INTENTOS FALLIDOS
INCUMPL	INCUMPLIMIENTO
INT	INTERES
INTB	INTERBANCARIO
INTBCO/INTERBAN	INTERBANCARIO
INST	INSTITUCIONES
INTS	INTERESES
INV/INVS	INVERSION
ISR	IMPUESTO SOBRE LA RENTA
IVA	IMPUESTO VALOR AGREGADO
L. C.	LINEA DE CREDITO
M DIA	MISMO DIA
M.N.	MONEDA NACIONAL
MA/MAGNE	MAGNETICO
MED	MEDIO
MEN	MENSUALIDAD
MENS	MENSUAL
MOD	MODALIDAD
MOV	MOVIMIENTO
MOVS/MOVTOS	MOVIMIENTOS
NET	BANCANET
No.	NUMERO
NOMI	NOMINA BANAMEX
OPER	OPERACION
PAGOS	PAGOS INTERBANCARIOS
PAQ	PAQUETE
PDTE (S)	PENDIENTE
PEMEX	PETROLEOS MEXICANOS
PEND/PENDIENT	PENDIENTE
PERM	PERMANENTE
PREV AUT	PREVENCION AUTOMATICA
PROG	PROGRAMADO
PROM	PROMEDIO
PTOS	PUNTOS
PYME	PAQUETE PYME
R1	MONTO DE 0 A 30 MIL
R2	MONTO DE 30 MIL A 50 MIL
R3	MONTO DE 50 MIL EN ADELANTE
REACTIV	REACTIVACION
REC	RECEPCION
RECH	RECHAZADO(A)
REEMB	REEMBOLSO
REF	REFERENCIA
REND	RENDIMIENTOS
REP/REPOS	REPOSICION
REPOSIC	REPOSICION
RESP	RESPALDO
RET	RETIROS
REV	REVOCACION
RFC	REGISTRO FEDERAL DE CONTRIBUYENTES
S.A.R.	SISTEMA ADMINISTRACION RETIRO
SAT	SISTEMA ADMINISTRACION TRIBUTARIA
S.B.C	SALVO BUEN COBRO
S/FON	SIN FONDOS
S/FONDOS	SIN FONDOS
SA	SOCIEDAD ANONIMA
SA DE CV	SOCIEDAD ANONIMA DE CAPITAL VARIABLE
SC	SOCIEDAD CIVIL
SDO	SALDO
SEC	SECUENCIA
SEGBANAMEX	SEGUROS BANAMEX
SER	SERVICIO
SER BCA ELEC	SERVICIO BANCA ELECTRONICA
SERV	SERVICIO/SERVICIOS
SOBREG	SOBREGIRO
SOFOM	SOCIEDAD FINANCIERA OBJETO MULTIPLE
SPEI	SERVICIOS PAGOS ELECTRONICOS INTERBANCARIOS
SPEUA	SISTEMA PAGOS ELECTRONICOS USO AMPLIADO
SUC	SUCURSAL
T	TARJETA
T Y CH	TARJETA Y CHEQUERA
T. D.	TARJETA DEBITO
TAR/TARJ	TARJETA
TB	TARJETAS BANAMEX
TC	TARJETA DE CREDITO
TC	TIPO DE CAMBIO
T. GRA	TASA GRAVABLE
T. EXE	TASA EXENTA
TEF	TRANSFERENCIA ELECTRONICA DE PAGOS
TERC	TERCEROS
TRAS	TRASPASO
TPV	TERMINAL PUNTO VENTA
TXN	TRANSACCION
VENTAN	VENTANILLA
VTO	VENCIMIENTO
X	POR

ESTADOS UNIDOS MEXICANOS
PROCURADURÍA GENER
Subprocuraduria de l
Prevención del Delito y S
Oficina de In

CON FUNDAMENTO EN LO DISPUESTO POR EL ARTÍCULO 100 DE LA LEY DE INSTITUCIONES DE CRÉDITO, CERTIFICAMOS QUE LA PRESENTE ES UNA IMPRESIÓN FIEL Y EXACTA QUE CONSTA DE 379 HOJAS, OBTENIDA DEL SISTEMA ÓPTICO DE DIGITALIZACIÓN DE IMÁGENES DEL ARCHIVO DE BANCO NACIONAL DE MÉXICO, S.A., LO QUE SE HACE CONSTAR PARA LOS EFECTOS LEGALES A QUE HAYA LUGAR. HOJA 58 DE 379

ART.110
FRACC. V,VII
LFTAIP
MOTIVACIÓN 1

ART. 113
FRACC I LFTAIP
MOTIVACION 2

Banamex ESTADO DE CUENTA AL 05 DE SEPTIEMBRE DE 2012

[redacted]

CON FUNDAMENTO EN LO DISPUESTO POR EL ARTÍCULO 100 DE LA LEY DE INSTITUCIONES DE CRÉDITO, CERTIFICAMOS QUE LA PRESENTE ES UNA IMPRESIÓN FIEL Y EXACTA QUE CONSTA DE 379 HOJAS, OBTENIDA DEL SISTEMA ÓPTICO DE DIGITALIZACIÓN DE IMÁGENES DEL ARCHIVO DE BANCO NACIONAL DE MÉXICO, S.A., LO QUE SE HACE CONSTAR PARA LOS EFECTOS LEGALES A QUE HAYA LUGAR. HOJA 59 DE 379

ART.110
FRACC. V,VII
LFTAIP
MOTIVACIÓN 1

ART. 113
FRACC I LFTAIP
MOTIVACION 2

Banamex

ESTADO DE CUENTA AL 05 DE SEPTIEMBRE DE 2012

[redacted]



CON FUNDAMENTO EN LO DISPUESTO POR EL ARTÍCULO 100 DE LA LEY DE INSTITUCIONES DE CRÉDITO, CERTIFICAMOS QUE LA PRESENTE ES UNA IMPRESIÓN FIEL Y EXACTA QUE CONSTA DE 379 HOJAS, OBTENIDA DEL SISTEMA ÓPTICO DE DIGITALIZACIÓN DE IMÁGENES DEL ARCHIVO DE BANCO NACIONAL DE MÉXICO, S.A., LO QUE SE HACE CONSTAR PARA LOS EFECTOS LEGALES A QUE HAYA LUGAR. HOJA 60 DE 379

ART.110
FRACC. V,VII
LFTAIP
MOTIVACIÓN 1

ART. 113
FRACC I LFTAIP
MOTIVACION 2

33

[redacted]

CON FUNDAMENTO EN LO DISPUESTO POR EL ARTÍCULO 100 DE LA LEY DE INSTITUCIONES DE CRÉDITO, CERTIFICAMOS QUE LA PRESENTE ES UNA IMPRESIÓN FIEL Y EXACTA QUE CONSTA DE 379 HOJAS, OBTENIDA DEL SISTEMA ÓPTICO DE DIGITALIZACIÓN DE IMÁGENES DEL ARCHIVO DE BANCO NACIONAL DE MÉXICO, S.A., LO QUE SE HACE CONSTAR PARA LOS EFECTOS LEGALES A QUE HAYA LUGAR. HOJA 61 DE 379

ART.110
FRACC. V,VII
LFTAIP
MOTIVACIÓN 1

ART. 113
FRACC I LFTAIP
MOTIVACION 2

Banamex

ESTADO DE CUENTA AL 05 DE SEPTIEMBRE DE 2012

[redacted]

IPAB INSTITUTO PARA LA PROTECCIÓN AL AHORRO BANCARIO

El IPAB garantiza el pago hasta 400 mil Unidades de Inversión (UDIs) por persona, por banco, de las obligaciones garantizadas.

LEY FEDERAL DE PROTECCIÓN DE DATOS PERSONALES EN POSESIÓN DE LOS PARTICULARES

En Banamex tus datos están protegidos, consulta el aviso de privacidad correspondiente en **www.banamex.com/avisodeprivacidad** o en la sucursal de tu preferencia.

Agradecemos su preferencia

PROCURADURÍA GENERA
Subprocuraduría de D
Prevención del Delito y Se
Oficina de Inv

CON FUNDAMENTO EN LO DISPUESTO POR EL ARTÍCULO 100 DE LA LEY DE INSTITUCIONES DE CRÉDITO, CERTIFICAMOS QUE LA PRESENTE ES UNA IMPRESIÓN FIEL Y EXACTA QUE CONSTA DE 379 HOJAS, OBTENIDA DEL SISTEMA ÓPTICO DE DIGITALIZACIÓN DE IMÁGENES DEL ARCHIVO DE BANCO NACIONAL DE MÉXICO, S.A., LO QUE SE HACE CONSTAR PARA LOS EFECTOS LEGALES A QUE HAYA LUGAR. HOJA 62 DE 379

ART.110 FRACC. V,VII LFTAIP
MOTIVACIÓN 1

ART. 113 FRACC I LFTAIP
MOTIVACION 2

Banamex

34

Conoce los **beneficios de** tu **cuenta de Nómina Banamex.**

- **Crédito Nómina Banamex:** Te prestamos hasta 12 meses de tu sueldo o hasta $500,000 sin comisión anual y sin comisión por apertura*.
- **Tarjeta de Crédito Clásica con Beneficios Especiales**[1]. Anualidad Gratis y Tasa Promocional del 28.7%[2].
- **Anualidad Gratis en tus Tarjetas de Crédito** al inscribirte al Programa Paquete Banamex[3].
- **Nómina Segura:** Te garantiza un ingreso mensual durante un año para tu familia en caso de que faltes, contrátalo desde $25 pesos mensuales[4].

Solicítalos en tu Sucursal Banamex más cercana.

Para mayor información llama al 01800 021 2345 ó al 1226 2639 de la Cd. de México, Guadalajara y Monterrey.

*CAT PROMEDIO **31.9%** sin IVA. Tasa Fija. Para fines informativos y de comparación. Calculado al 31 de julio de 2012. 1. Esta Tarjeta aplica únicamente para Clientes con Invitación. 2. Tasa anual calculada el 21 de junio de 2012 determinada por (TIIE + 24 puntos). Para obtener y mantener la tasa promocional y la comisión anual gratis es necesario cumplir con las siguientes condiciones: a) Deberás recibir el pago de tu Nómina en tu cuenta Banamex (TEF); b) Utilizar la Tarjeta al menos una vez al mes; c) Estar al corriente con los pagos de la Tarjeta de Crédito; d) Mantener domiciliado el pago de la Tarjeta de Crédito a la cuenta de Nómina. En caso de no cumplir con las condiciones, la tasa regresará a lo estipulado en el contrato y se cobrará la comisión anual respectiva. **Costo Anual Total (CAT)** de la promoción por domiciliar el pago de la Tarjeta Clásica **33.0%** sin IVA. Tasa variable. **CAT PROMEDIO 48.6%** sin IVA. Tasa de interés promedio ponderada anual 35.5%. Comisión anual $600 sin IVA. Tasa variable. Para fines informativos y de comparación. Calculado al 21 de junio de 2012. 3. Consulta términos, condiciones y tarjetas participantes en el Programa Paquete Banamex en banamex.com/demos/paquete/demo_paquete.htm **CAT PROMEDIO** de la promoción de empaquetamiento para Oro **40.4%** sin IVA. Tasa de interés promedio ponderada **34.4%**. Para Clásica **41.3%** sin IVA. Tasa de interés promedio ponderada **35.1%** Para B smart **42.2%** sin IVA. Tasa de interés promedio ponderada 35.7%. Tasa variable. Para fines informativos y de comparación. Calculado al 31 de enero de 2012. Las tarjetas de crédito referidas son productos ofrecidos por Tarjetas Banamex S.A. de C.V. SOFOM. E.R., Sociedad financiera de objeto múltiple que para su constitución y operación con tal carácter no requiere autorización de la S.H.C.P. 4 Aplican condiciones generales de la póliza vigente. Créditos sujetos a aprobación. Consulta condiciones, comisiones y requisitos de contratación en www.banamex.com

Recuerda que por ser cliente **Nómina Banamex:**

Sólo por tener Nómina Banamex estás protegido SIN COSTO con un Seguro por muerte accidental.

Conoce este y otros beneficios en www.segurosbanamex.com

Aplican condiciones de la Póliza.

El testamento es la mejor forma de heredar tu patrimonio, de evitar conflictos y de hacer que se cumpla tu última voluntad. En vida, tú decidirás quién dispondrá de tus bienes para que perduren. Tener un testamento es más que un trámite, implica heredar tranquilidad a tus seres queridos.

Durante septiembre, el Mes del testamento, aprovecha la campaña en todo el país y garantiza que tu patrimonio se distribuya conforme con tu decisión.

¿Quieres orientación para planear tus finanzas y hacer tu testamento?

Llama al Centro de Atención Personalizada (CAP) Saber Cuenta,
12 26 88 33 (D.F.) y 01 800 827 22 33 (resto del país).
Lunes a viernes de 8:00 a 22:00 horas.

Educación Financiera
Banamex

CON FUNDAMENTO EN LO DISPUESTO POR EL ARTÍCULO 100 DE LA LEY DE INSTITUCIONES DE CRÉDITO, CERTIFICAMOS QUE LA PRESENTE ES UNA IMPRESIÓN FIEL Y EXACTA QUE CONSTA DE 379 HOJAS, OBTENIDA DEL SISTEMA ÓPTICO DE DIGITALIZACIÓN DE IMÁGENES DEL ARCHIVO DE BANCO NACIONAL DE MÉXICO, S.A., LO QUE SE HACE CONSTAR PARA LOS EFECTOS LEGALES A QUE HAYA LUGAR. HOJA 63 DE 379

ART. 110
FRACC. V, VII
LFTAIP
MOTIVACIÓN 1

ART. 113
FRACC I LFTAIP
MOTIVACION 2

Banamex

Glosario de Abreviaturas

1ER	PRIMER
AÑO	AÑO
ANL	ANUALIDAD
ATM	AUTOMATIC TELLER MACHINE
AUD/AUDIOMAT	AUDIOMATICO
AUD E	AUDIOMATICO EMPRESARIAL
AUT	AUTOMATICA/AUTORIZACION
B PER	BANCANET PERSONAL
B PRF	BANCANET PROFESIONAL
BANC	BANCOS
BCA	BANCA
BCDIR	BANCANET DIRECTO
BCNET	BANCANET EMPRESARIAL
BCOS	BANCOS
BENEF	BENEFICIARIO
BESE	BANAMEX EN SU EMPRESA
BANAMEX	BANCO NACIONAL DE MEXICO
BMX/BNM	BANCO NACIONAL DE MEXICO
BNE	BANCANET EMPRESARIAL
BNET	BANCA NET PERSONAL
BONIF	BONIFICACION
C	CAJERO
CH/CHQ	CHEQUE
C FONDOS	CONCENTRACION FONDOS
C/COPIA	CON COPIA
C/TARJ - C/TARJETA	CON TARJETA
CAJ	CAJERO
CBC	CUENTA BALANCE CERO
CCB	CALIFORNIA COMMERCE BANK
CERTIF	CERTIFICADO
CF	CONCENTRACION FONDOS
CGO	CARGO
CH. DEV S/FONDOS	CHEQUE DEVUELTO SIN FONDOS
CITI	CITIDIRECT
CM	CUENTA MAESTRA
COM	COMISION
COM. CH. S/FONDOS	COMISION CHEQUE SIN FONDOS
COMIS/COMS	COMISION
CONCENT	CONCENTRADORA
CONSULT / CONS	CONSULTA (S)
CP	CAJERO PERMANENTE
CR	CENTRO REPARTO
CTA	CUENTA
CTA. M.	CUENTA MAESTRA
CTAS	CUENTAS
CTO	CONTRATO
CTRO	CENTRO
CRED	CREDITO
CUE	CUENTA
CVE	CLAVE
DEB/DEBIT	DEBITO
DEP	DEPOSITO
DEP P/DISPOSICION	DEPOSITO POR DISPOSICION
DEVOL	DEVOLUCION
DEVUEL	DEVUELTO
DF	DISTRITO FEDERAL
DIGIT	DIGITEM
DISP/DIS	DISPOSICION
DLS/DLLS	DOLARES
DOC	DOCUMENTO
DOMI	DOMICILIACION
DOT	DOTACION
EDO	ESTADO
EDO DE CTA	ESTADO DE CUENTA
EFE/EFECTIV	EFECTIVO
ELEC/ELECTR	ELECTRONICA
EMP	EMPRESARIAL
ESP	ESPECIAL
EXI	EXITOSA
EXIT	EXITOSO
EXT	EXTRANJERO
F/PLAZA	FUERA DE PLAZA
FID	FIDUCIARIO
FINS	FONDOS INSUFICIENTES
FIRME/PZA	FIRME PLAZA
FOR	FORANEO
GAT	GANANCIA ANUAL TOTAL
GEN	GENERACION
GOLD2	HORIZONTE BALANCEADOS 2
GRACI	GRACIAS
GTOS	GASTOS
HZMDMAS	HORIZONTE BANAMEX UNO
HORZONT	FONDO DE DINERO 1 BANAMEX
HORZNT+	HORIZONTE PLUS
HZDIA	HORIZONTE BANAMEX DOS
IDE	IMPUESTO DEPOSITO EFECTIVO
IMP	IMPUESTOS
IMP. MN	IMPORTE MONEDA NACIONAL
IMP. ME	IMPORTE MONEDA EXTRANJERA
IMPTE	IMPORTE
IN FA/INT FALL	INTENTOS FALLIDOS
INCUMPL	INCUMPLIMIENTO
INT	INTERES
INTB	INTERBANCARIO
INTBCO/INTERBAN	INTERBANCARIO
INST	INSTITUCIONES
INTS	INTERESES
INV/INVS	INVERSION
ISR	IMPUESTO SOBRE LA RENTA
IVA	IMPUESTO VALOR AGREGADO
L. C.	LINEA DE CREDITO
M DIA	MISMO DIA
M.N.	MONEDA NACIONAL
MA/MAGNE	MAGNETICO
MED	MEDIO
MEN	MENSUALIDAD
MENS	MENSUAL
MOD	MODALIDAD
MOV	MOVIMIENTO
MOVS/MOVTOS	MOVIMIENTOS
NET	BANCANET
No.	NUMERO
NOMI	NOMINA BANAMEX
OPER	OPERACION
PAGOS	PAGOS INTERBANCARIOS
PAQ	PAQUETE
POTE (S)	PENDIENTE
PEMEX	PETROLEOS MEXICANOS
PEND/PENDIENT	PENDIENTE
PERM	PERMANENTE
PREV AUT	PREVENCION AUTOMATICA
PROG	PROGRAMADO
PROM	PROMEDIO
PTOS	PUNTOS
PYME	PAQUETE PYME
R1	MONTO DE 0 A 30 MIL
R2	MONTO DE 30 MIL A 50 MIL
R3	MONTO DE 50 MIL EN ADELANTE
REACTIV	REACTIVACION
REC	RECEPCION
RECH	RECHAZADO(A)
REEMB	REEMBOLSO
REF	REFERENCIA
REND	RENDIMIENTOS
REP/REPOS	REPOSICION
REPOSIC	REPOSICION
RESP	RESPALDO
RET	RETIROS
REV	REVOCACION
RFC	REGISTRO FEDERAL DE CONTRIBUYENTES
S.A.R.	SISTEMA ADMINISTRACION RETIRO
SAT	SISTEMA ADMINISTRACION TRIBUTARIA
S.B.C	SALVO BUEN COBRO
S/FON	SIN FONDOS
S/FONDOS	SIN FONDOS
SA	SOCIEDAD ANONIMA
SA DE CV	SOCIEDAD ANONIMA DE CAPITAL VARIABLE
SC	SOCIEDAD CIVIL
SDO	SALDO
SEC	SECUENCIA
SEGBANAMEX	SEGUROS BANAMEX
SER	SERVICIO
SER BCA ELEC	SERVICIO BANCA ELECTRONICA
SERV	SERVICIO/SERVICIOS
SOBREG	SOBREGIRO
SOFOM	SOCIEDAD FINANCIERA OBJETO MULTIPLE
SPEI	SERVICIOS PAGOS ELECTRONICOS INTERBANCARIOS
SPEUA	SISTEMA PAGOS ELECTRONICOS USO AMPLIADO
SUC	SUCURSAL
T	TARJETA
T Y CH	TARJETA Y CHEQUERA
T. D.	TARJETA DEBITO
TAR/TARJ	TARJETA
TB	TARJETAS BANAMEX
TC	TARJETA DE CREDITO
TC	TIPO DE CAMBIO
T. GRA	TASA GRAVABLE
T. EXE	TASA EXENTA
TEF	TRANSFERENCIA ELECTRONICA DE PAGOS
TERC	TERCEROS
TRAS	TRASPASO
TPV	TERMINAL PUNTO VENTA
TXN	TRANSACCION
VENTAN	VENTANILLA
VTO	VENCIMIENTO
X	POR

PROCURADURÍA GENER
Subprocuraduría de L
Prevención del Delito y Se
Oficina de Inve

CON FUNDAMENTO EN LO DISPUESTO POR EL ARTÍCULO 100 DE LA LEY DE INSTITUCIONES DE CRÉDITO, CERTIFICAMOS QUE LA PRESENTE ES UNA IMPRESIÓN FIEL Y EXACTA QUE CONSTA DE 379 HOJAS, OBTENIDA DEL SISTEMA ÓPTICO DE DIGITALIZACIÓN DE IMÁGENES DEL ARCHIVO DE BANCO NACIONAL DE MÉXICO, S.A., LO QUE SE HACE CONSTAR PARA LOS EFECTOS LEGALES A QUE HAYA LUGAR. HOJA 64 DE 379

ART. 110
FRACC. V,VII
LFTAIP
MOTIVACIÓN 1

ART. 113
FRACC I LFTAIP
MOTIVACION 2

35

35

[redacted]

tigac

CON FUNDAMENTO EN LO DISPUESTO POR EL ARTÍCULO 100 DE LA LEY DE INSTITUCIONES DE CRÉDITO, CERTIFICAMOS QUE LA PRESENTE ES UNA IMPRESIÓN FIEL Y EXACTA QUE CONSTA DE 379 HOJAS, OBTENIDA DEL SISTEMA ÓPTICO DE DIGITALIZACIÓN DE IMÁGENES DEL ARCHIVO DE BANCO NACIONAL DE MÉXICO, S.A., LO QUE SE HACE CONSTAR PARA LOS EFECTOS LEGALES A QUE HAYA LUGAR. HOJA 65 DE 379

ART.110
FRACC. V,VII
LFTAIP
MOTIVACIÓN 1

ART. 113
FRACC I LFTAIP
MOTIVACION 2

[redacted]

CON FUNDAMENTO EN LO DISPUESTO POR EL ARTÍCULO 100 DE LA LEY DE INSTITUCIONES DE CRÉDITO, CERTIFICAMOS QUE LA PRESENTE ES UNA IMPRESIÓN FIEL Y EXACTA QUE CONSTA DE 379 HOJAS, OBTENIDA DEL SISTEMA ÓPTICO DE DIGITALIZACIÓN DE IMÁGENES DEL ARCHIVO DE BANCO NACIONAL DE MÉXICO, S.A., LO QUE SE HACE CONSTAR PARA LOS EFECTOS LEGALES A QUE HAYA LUGAR.

ART.110
FRACC. V,VII
LFTAIP
MOTIVACIÓN 1

ART. 113
FRACC I LFTAIP
MOTIVACION 2

36

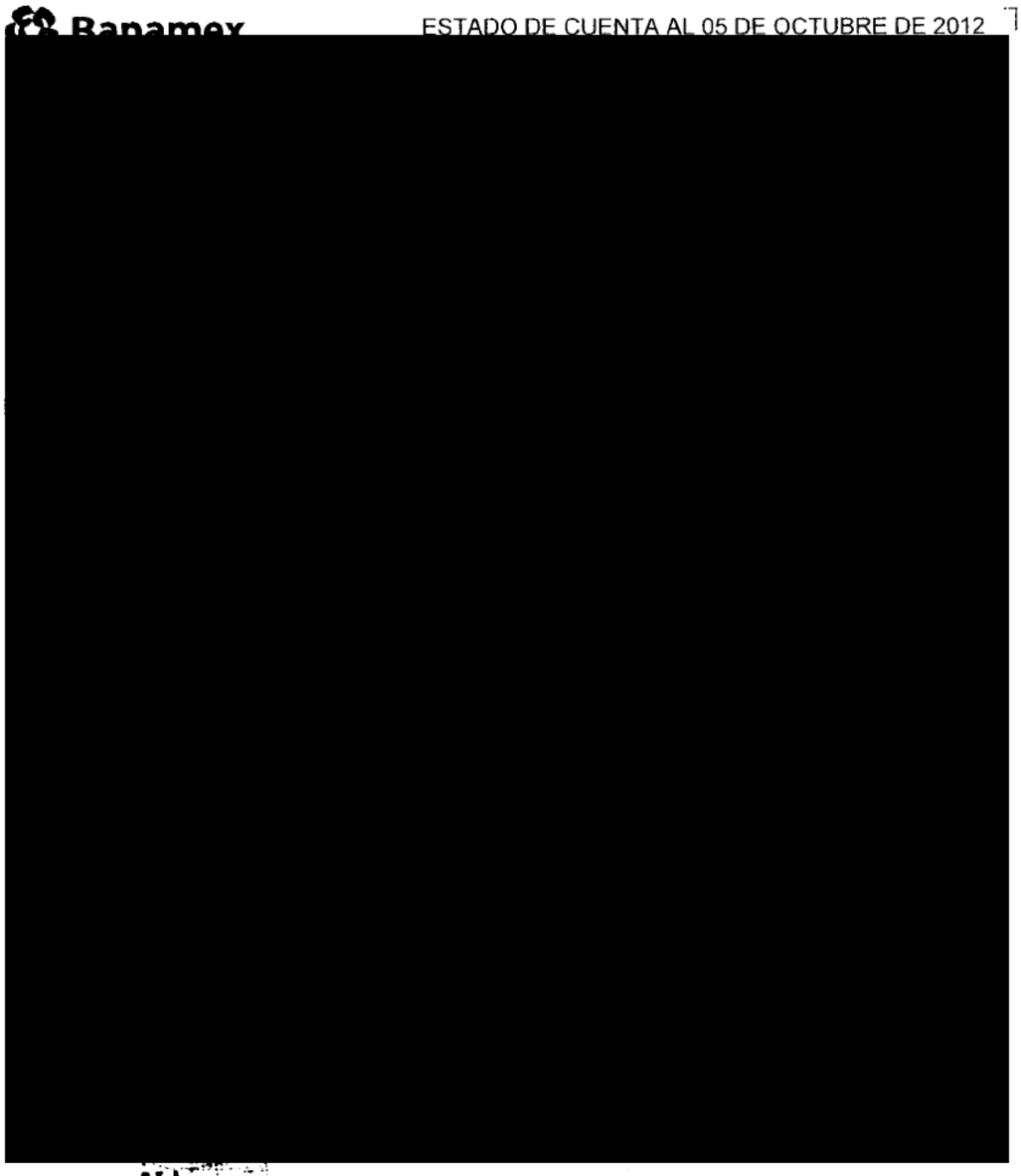

CON FUNDAMENTO EN LO DISPUESTO POR EL ARTÍCULO 100 DE LA LEY DE INSTITUCIONES DE CRÉDITO, CERTIFICAMOS QUE LA PRESENTE ES UNA IMPRESIÓN FIEL Y EXACTA QUE CONSTA DE 379 HOJAS, OBTENIDA DEL SISTEMA ÓPTICO DE DIGITALIZACIÓN DE IMÁGENES DEL ARCHIVO DE BANCO NACIONAL DE MÉXICO, S.A., LO QUE SE HACE CONSTAR PARA LOS EFECTOS LEGALES A QUE HAYA LUGAR. HOJA 67 DE 379

ART.110
FRACC. V,VII
LFTAIP
MOTIVACIÓN 1

ART. 113
FRACC I LFTAIP
MOTIVACION 2

Banamex

[redacted]



CON FUNDAMENTO EN LO DISPUESTO POR EL ARTÍCULO 100 DE LA LEY DE INSTITUCIONES DE CRÉDITO, CERTIFICAMOS QUE LA PRESENTE ES UNA IMPRESIÓN FIEL Y EXACTA QUE CONSTA DE 379 HOJAS, OBTENIDA DÉL SISTEMA ÓPTICO DE DIGITALIZACIÓN DE IMÁGENES DEL ARCHIVO DE BANCO NACIONAL DE MÉXICO, S.A., LO QUE SE HACE CONSTAR PARA LOS EFECTOS LEGALES A QUE HAYA LUGAR. HOJA 68 DE 379

ART.110
FRACC. V,VII
LFTAIP
MOTIVACIÓN 1

ART. 113
FRACC I LFTAIP
MOTIVACION 2

Banamex

Glosario de Abreviaturas

1ER	PRIMER	DOT	DOTACION	PROM	PROMEDIO
A@O	AÑO	EDO	ESTADO	PTOS	PUNTOS
ANL	ANUALIDAD	EDO DE CTA	ESTADO DE CUENTA	PYME	PAQUETE PYME
ATM	AUTOMATIC TELLER MACHINE	EFE/EFECTIV	EFECTIVO	R1	MONTO DE 0 A 30 MIL
AUD/AUDIOMAT	AUDIOMATICO	ELEC/ELECTR	ELECTRONICA	R2	MONTO DE 30 MIL A 50 MIL
AUD E	AUDIOMATICO EMPRESARIAL	EMP	EMPRESARIAL	R3	MONTO DE 50 MIL EN ADELANTE
AUT	AUTOMATICA/AUTORIZACION	ESP	ESPECIAL	REACTIV	REACTIVACION
B PER	BANCANET PERSONAL	EXI	EXITOSA	REC	RECEPCION
B PRF	BANCANET PROFESIONAL	EXIT	EXITOSO	RECH	RECHAZADO(A)
BANC	BANCOS	EXT	EXTRANJERO	REEMB	REEMBOLSO
BCA	BANCA	F/PLAZA	FUERA DE PLAZA	REF	REFERENCIA
BCDIR	BANCANET DIRECTO	FID	FIDUCIARIO	REND	RENDIMIENTOS
BCNET	BANCANET EMPRESARIAL	FINS	FONDOS INSUFICIENTES	REP/REPOS	REPOSICION
BCOS	BANCOS	FIRME/PZA	FIRME PLAZA	REPOSIC	REPOSICION
BENEF	BENEFICIARIO	FOR	FORANEO	RESP	RESPALDO
BESE	BANAMEX EN SU EMPRESA	GAT	GANANCIA ANUAL TOTAL	RET	RETIROS
BANAMEX	BANCO NACIONAL DE MEXICO	GEN	GENERACION	REV	REVOCACION
BMX/BNM	BANCO NACIONAL DE MEXICO	GOLD2	HORIZONTE BALANCEADOS 2	RFC	REGISTRO FEDERAL
BNE	BANCANET EMPRESARIAL	GRACI	GRACIAS		DE CONTRIBUYENTES
BNET	BANCA NET PERSONAL	GTOS	GASTOS	S.A.R.	SISTEMA ADMINISTRACION RETIRO
BONIF	BONIFICACION	HZMDMAS	HORIZONTE BANAMEX UNO	SAT	SISTEMA ADMINISTRACION
C	CAJERO	HORZONT	FONDO DE DINERO 1 BANAMEX		TRIBUTARIA
CH/CHQ	CHEQUE	HORZNT+	HORIZONTE PLUS	S.B.C	SALVO BUEN COBRO
C FONDOS	CONCENTRACION FONDOS	HZDIA	HORIZONTE BANAMEX DOS	S/FON	SIN FONDOS
C/COPIA	CON COPIA	IDE	IMPUESTO DEPOSITO EFECTIVO	S/FONDOS	SIN FONDOS
C/TARJ - C/TARJETA	CON TARJETA	IMP	IMPUESTOS	SA	SOCIEDAD ANONIMA
CAJ	CAJERO	IMP. MN	IMPORTE MONEDA NACIONAL	SA DE CV	SOCIEDAD ANONIMA DE CAPITAL
CBC	CUENTA BALANCE CERO	IMP. ME	IMPORTE MONEDA EXTRANJERA		VARIABLE
CCB	CALIFORNIA COMMERCE BANK	IMPTE	IMPORTE	SC	SOCIEDAD CIVIL
CERTIF	CERTIFICADO	IN FA/INT FALL	INTENTOS FALLIDOS	SDO	SALDO
CF	CONCENTRACION FONDOS	INCUMPL	INCUMPLIMIENTO	SEC	SECUENCIA
CGO	CARGO	INT	INTERES	SEGBANAMEX	SEGUROS BANAMEX
CH. DEV S/FONDOS	CHEQUE DEVUELTO SIN FONDOS	INTB	INTERBANCARIO	SER	SERVICIO
CITI	CITIDIRECT	INTBCO/INTERBAN	INTERBANCARIO	SER BCA ELEC	SERVICIO BANCA ELECTRONICA
CN	CUENTA MAESTRA	INST	INSTITUCIONES	SERV	SERVICIO/SERVICIOS
COM	COMISION	INTS	INTERESES	SOBREG	SOBREGIRO
COM. CH. S/FONDOS	COMISION CHEQUE SIN FONDOS	INV/INVS	INVERSION	SOFOM	SOCIEDAD FINANCIERA OBJETO
COMIS/COMS	COMISION	ISR	IMPUESTO SOBRE LA RENTA		MULTIPLE
CONCENT	CONCENTRADORA	IVA	IMPUESTO VALOR AGREGADO	SPEI	SERVICIOS PAGOS
CONSULT / CONS	CONSULTA (S)	L. C.	LINEA DE CREDITO		ELECTRONICOS INTERBANCARIOS
CP	CAJERO PERMANENTE	M DIA	MISMO DIA	SPEUA	SISTEMA PAGOS ELECTRONICOS
CR	CENTRO REPARTO	M.N.	MONEDA NACIONAL		USO AMPLIADO
CTA	CUENTA	MA/MAGNE	MAGNETICO	SUC	SUCURSAL
CTA. M.	CUENTA MAESTRA	MED	MEDIO	T	TARJETA
CTAS	CUENTAS	MEN	MENSUALIDAD	T Y CH	TARJETA Y CHEQUERA
CTO	CONTRATO	MENS	MENSUAL	T. D.	TARJETA DEBITO
CTRO	CENTRO	MOD	MODALIDAD	TAR/TARJ	TARJETA
CRED	CREDITO	MOV	MOVIMIENTO	TB	TARJETAS BANAMEX
CUE	CUENTA	MOVS/MOVTOS	MOVIMIENTOS	TC	TARJETA DE CREDITO
CVE	CLAVE	NET	BANCANET	TC	TIPO DE CAMBIO
DEB/DEBIT	DEBITO	No.	NUMERO	T. GRA	TASA GRAVABLE
DEP	DEPOSITO	NOMI	NOMINA BANAMEX	T. EXE	TASA EXENTA
DEP P/DISPOSICION	DEPOSITO POR DISPOSICION	OPER	OPERACION	TEF	TRANSFERENCIA
DEVOL	DEVOLUCION	PAGOS	PAGOS INTERBANCARIOS		ELECTRONICA DE PAGOS
DEVUEL	DEVUELTO	PAQ	PAQUETE	TERC	TERCEROS
DF	DISTRITO FEDERAL	PDTE (S)	PENDIENTE	TRAS	TRASPASO
DIGIT	DIGITEM	PEMEX	PETROLEOS MEXICANOS	TPV	TERMINAL PUNTO VENTA
DISP/DIS	DISPOSICION	PEND/PENDIENT	PENDIENTE	TXN	TRANSACCION
DLS/DLLS	DOLARES	PERM	PERMANENTE	VENTAN	VENTANILLA
DOC	DOCUMENTO	PREV AUT	PREVENCION AUTOMATICA	VTO	VENCIMIENTO
DOMI	DOMICILIACION	PROG	PROGRAMADO	X	POR

CON FUNDAMENTO EN LO DISPUESTO POR EL ARTÍCULO 100 DE LA LEY DE INSTITUCIONES DE CRÉDITO, CERTIFICAMOS QUE LA PRESENTE ES UNA IMPRESIÓN FIEL Y EXACTA QUE CONSTA DE 379 HOJAS, OBTENIDA DEL SISTEMA ÓPTICO DE DIGITALIZACIÓN DE IMÁGENES DEL ARCHIVO DE BANCO NACIONAL DE MÉXICO, S.A., LO QUE SE HACE CONSTAR PARA LOS EFECTOS LEGALES A QUE HAYA LUGAR. HOJA 69 DE 379

ART. 110
FRACC. V, VII
LFTAIP
MOTIVACIÓN 1

ART. 113
FRACC I LFTAIP
MOTIVACION 2

Banamex ESTADO DE CUENTA AL 05 DE NOVIEMBRE DE 2012

[redacted]



PROCURADURÍA GENER
Subprocuraduría de D
Prevención del Delito y Se
Oficina de Inv

CON FUNDAMENTO EN LO DISPUESTO POR EL ARTÍCULO 100 DE LA LEY DE INSTITUCIONES DE CRÉDITO, CERTIFICAMOS QUE LA PRESENTE ES UNA IMPRESIÓN FIEL Y EXACTA QUE CONSTA DE 379 HOJAS, OBTENIDA DEL SISTEMA ÓPTICO DE DIGITALIZACIÓN DE IMÁGENES DEL ARCHIVO DE BANCO NACIONAL DE MÉXICO, S.A., LO QUE SE HACE CONSTAR PARA LOS EFECTOS LEGALES A QUE HAYA LUGAR. HOJA 70 DE 379

ART.110
FRACC. V,VII
LFTAIP
MOTIVACIÓN 1

ART. 113
FRACC I LFTAIP
MOTIVACION 2

~~44~~
38

[redacted]



CON FUNDAMENTO EN LO DISPUESTO POR EL ARTÍCULO 100 DE LA LEY DE INSTITUCIONES DE CRÉDITO, CERTIFICAMOS QUE LA PRESENTE ES UNA IMPRESIÓN FIEL Y EXACTA QUE CONSTA DE 379 HOJAS, OBTENIDA DEL SISTEMA ÓPTICO DE DIGITALIZACIÓN DE IMÁGENES DEL ARCHIVO DE BANCO NACIONAL DE MÉXICO, S.A., LO QUE SE HACE CONSTAR PARA LOS EFECTOS LEGALES A QUE HAYA LUGAR. HOJA 71 DE 379

ART.110
FRACC. V,VII
LFTAIP
MOTIVACIÓN 1

ART. 113
FRACC I LFTAIP
MOTIVACION 2

Banamex ESTADO DE CUENTA AL 05 DE NOVIEMBRE DE 2012

[redacted]



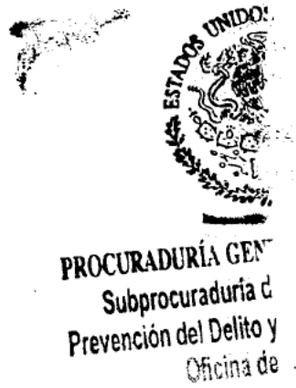

CON FUNDAMENTO EN LO DISPUESTO POR EL ARTÍCULO 100 DE LA LEY DE INSTITUCIONES DE CRÉDITO, CERTIFICAMOS QUE LA PRESENTE ES UNA IMPRESIÓN FIEL Y EXACTA QUE CONSTA DE 379 HOJAS, OBTENIDA DEL SISTEMA ÓPTICO DE DIGITALIZACIÓN DE IMÁGENES DEL ARCHIVO DE BANCO NACIONAL DE MÉXICO, S.A., LO QUE SE HACE CONSTAR PARA LOS EFECTOS LEGALES A QUE HAYA LUGAR. HOJA 72 DE 379

ART.110
FRACC. V,VII
LFTAIP
MOTIVACIÓN 1

ART. 113
FRACC I LFTAIP
MOTIVACION 2

Banamex

Este fin de año ¡es bueno estar con Banamex! porque me da grandes beneficios



El Programa de Recompensas Banamex me premia por hacer lo que hago todos los días:

- Me puedo ganar todos los días un mes de super al firmar todo con mi Tarjeta de Débito
- Si mantengo mi saldo desde $1,000 pesos puedo ganar desde 1 mes de super hasta $1,000,000 de pesos. También cuenta lo que tengo ahorrado en mi Inversión Perfiles

Gana con Recompensas Banamex. Vigencia del 1 de octubre al 31 de diciembre de 2012. Cobertura de la promoción. Nivel Nacional. Responsable del concurso: Banco Nacional de México, S.A. Recompensas Banamex. Permiso SEGOB 2012/0202PS06. Vigencia del 01 de octubre al 31 de diciembre de 2012. Cobertura de la promoción. Nivel Nacional. Responsable del Sorteo: Banco Nacional de México, S.A. Consulta las bases y restricciones de las promociones en www.banamex.com/recompensasbanamex. **GAT 0.70%** variable antes de impuestos, calculada al 15 de octubre de 2012 sobre un rango de inversión de $1 a $9,999. Para fines informativos y de comparación. Vigencia al 31 de diciembre de 2012. Consulta requisitos de contratación y comisiones en www.banamex.com



Con las Inversiones Banamex siempre salgo ganando:

- Con Pagaré Banamex me dan una tasa del 11% de interés anual en la quinta renovación o 5% de interés anual en la segunda, desde $2,500 pesos. Además, me dan 1% de interés anual adicional por ser Cliente Distinguido Banamex 1
- Con Inversión Perfiles mi dinero está disponible todos los días y me da atractivos rendimientos desde $1,000 pesos sin riesgo ni plazos forzosos

Pagaré Banamex. **GAT 2.54%** variable antes de impuestos, calculada al 2 de agosto del 2012 sobre un rango de inversión de $10,000 a $99,999 y periodo de 180 días. Para fines informativos y de comparación. Vigencia al 31 de diciembre del 2012. Plazo a partir de 35 días. Consulta condiciones y requisitos de contratación en www.banamex.com. Inversión Perfiles. **GAT 0.70%** variable antes de impuestos, calculada al 15 de octubre del 2012 sobre un rango de inversión de $1 a $9,999. Para fines informativos y de comparación. Vigencia al 30 de noviembre del 2012. Horario de operación de lunes a viernes de 9:00 a 17:00 hrs. (no días hábiles, hora de la Ciudad de México). Las operaciones realizadas fuera de este horario aplican a las 9:00 hrs. del día hábil siguiente. Consulta requisitos de contratación y condiciones en www.banamex.com

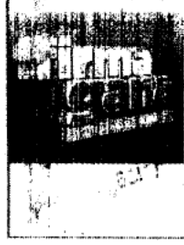

Y por si fuera poco, con la promoción Firma y Gana:

- Puedo ganar mis compras gratis al firmar todo con mi Tarjeta de Débito.

Síguenos en:

facebook.com/banamex @banamex youtube.com/banamex

Firma y Gana. Tarjetas de Débito Banamex. Permiso gubernación 2012/0801PS02. Vigencia del 5 de noviembre del 2012 al 6 de enero del 2013. Consulta términos, comisiones y requisitos de contratación de las tarjetas en www.banamex.com Consulta mecánica, bases y condiciones en www.banamex.com/firmaygana Youtube y el logotipo de Youtube son marcas comerciales de Google Inc.

Sin duda Banamex es mi mejor opción ¡siempre!

[redacted]

IPAB INSTITUTO PARA LA PROTECCIÓN AL AHORRO BANCARIO

El IPAB garantiza el pago hasta 400 mil Unidades de Inversión (UDIs) por persona, por banco, de las obligaciones garantizadas.

LEY FEDERAL DE PROTECCIÓN DE DATOS PERSONALES EN POSESIÓN DE LOS PARTICULARES

En Banamex tus datos están protegidos, consulta el aviso de privacidad correspondiente en www.banamex.com/avisodeprivacidad o en la sucursal de tu preferencia.

Para poder usar tu Tarjeta de Débito o Crédito Banamex cuando salgas del país, llama al servicio de **Aviso de Viaje al extranjero 01 800 36 VIAJA (84252)** y usa tus Tarjetas sin contratiempo. Registra tus Tarjetas de Débito o Crédito Internacionales y disfruta tu viaje.

Consulta condiciones, comisiones y requisitos de contratación en www.banamex.com

CON FUNDAMENTO EN LO DISPUESTO POR EL ARTÍCULO 100 DE LA LEY DE INSTITUCIONES DE CRÉDITO, CERTIFICAMOS QUE LA PRESENTE ES UNA IMPRESIÓN FIEL Y EXACTA QUE CONSTA DE 379 HOJAS, OBTENIDA DEL SISTEMA ÓPTICO DE DIGITALIZACIÓN DE IMÁGENES DEL ARCHIVO DE BANCO NACIONAL DE MÉXICO, S.A., LO QUE SE HACE CONSTAR PARA LOS EFECTOS LEGALES A QUE HAYA LUGAR. HOJA 73 DE 379

ART.110
FRACC. V,VII
LFTAIP
MOTIVACIÓN 1

ART. 113
FRACC I LFTAIP
MOTIVACION 2

Banamex

Para informarte mejor, ahora vamos al grano

Te presentamos el nuevo **Resumen Financiero de Cuenta**, con información simplificada de tus movimientos, más amigable y en un mismo lugar.

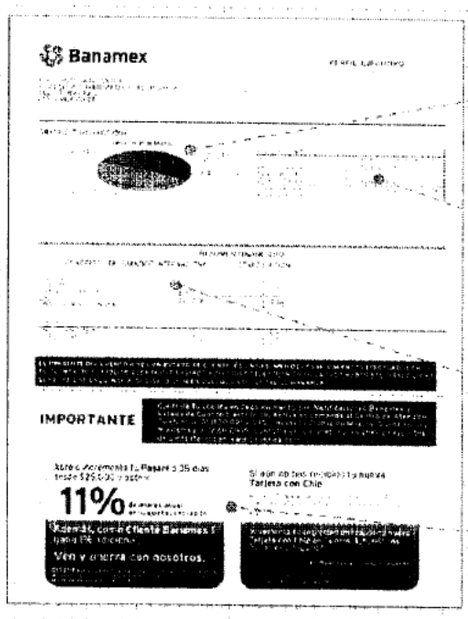

1. La gráfica de tu saldo inicial y final, así como el monto de tus depósitos y retiros en el mes.
2. Los datos de tu cuenta, incluyendo la CLABE para recibir transferencias electrónicas interbancarias.
3. Los saldos de tu cuenta y los productos ligados a ésta, sus intereses o rendimientos y las comisiones generadas en el mes.
4. Avisos importantes sobre el uso de tu cuenta y sus beneficios.

El Estado de Cuenta con el detalle de tus operaciones estará disponible en las sucursales Banamex. Para solicitar su envío por e-mail llama al 01 800 021 2345 y desde Ciudad de México, Guadalajara y Monterrey al 1226 2639.

Tu opinión es muy importante

¿Te agrada este formato? ¿La información que contiene es suficiente para tus necesidades? Llama al 01 800 849 9640 y comparte tus comentarios.

Consulta condiciones, comisiones y requisitos de contratación en www.banamex.com

ESTADOS UNIDOS MEXICANOS

PROCURADURÍA GENERAL DE LA I
Subprocuraduría de Derechos Hu
Prevención del Delito y Servicios a la
Oficina de Investigación

CON FUNDAMENTO EN LO DISPUESTO POR EL ARTÍCULO 100 DE LA LEY DE INSTITUCIONES DE CRÉDITO, CERTIFICAMOS QUE LA PRESENTE ES UNA IMPRESIÓN FIEL Y EXACTA QUE CONSTA DE 379 HOJAS, OBTENIDA DEL SISTEMA ÓPTICO DE DIGITALIZACIÓN DE IMÁGENES DEL ARCHIVO DE BANCO NACIONAL DE MÉXICO, S.A., LO QUE SE HACE CONSTAR PARA LOS EFECTOS LEGALES A QUE HAYA LUGAR. HOJA 74 DE 379

ART. 110
FRACC. V,VII
LFTAIP
MOTIVACIÓN 1

ART. 113
FRACC I LFTAIP
MOTIVACION 2

Banamex

40

[redacted]

REPÚBLICA
manos,
Comunidad

CON FUNDAMENTO EN LO DISPUESTO POR EL ARTÍCULO 100 DE LA LEY DE INSTITUCIONES DE CRÉDITO, CERTIFICAMOS QUE LA PRESENTE ES UNA IMPRESIÓN FIEL Y EXACTA QUE CONSTA DE 379 HOJAS, OBTENIDA DEL SISTEMA ÓPTICO DE DIGITALIZACIÓN DE IMÁGENES DEL ARCHIVO DE BANCO NACIONAL DE MÉXICO, S.A., LO QUE SE HACE CONSTAR PARA LOS EFECTOS LEGALES A QUE HAYA LUGAR. HOJA 75 DE 379

ART.110
FRACC. V,VII
LFTAIP
MOTIVACIÓN 1

ART. 113
FRACC I LFTAIP
MOTIVACION 2

Banamex

Glosario de Abreviaturas

1ER	PRIMER
AÑO	AÑO
ANL	ANUALIDAD
ATM	AUTOMATIC TELLER MACHINE
AUD/AUDIOMAT	AUDIOMATICO
AUD E	AUDIOMATICO EMPRESARIAL
AUT	AUTOMATICA/AUTORIZACION
B PER	BANCANET PERSONAL
B PRF	BANCANET PROFESIONAL
BANC	BANCOS
BCA	BANCA
BCDIR	BANCANET DIRECTO
BCNET	BANCANET EMPRESARIAL
BCOS	BANCOS
BENEF	BENEFICIARIO
BESE	BANAMEX EN SU EMPRESA
BANAMEX	BANCO NACIONAL DE MEXICO
BMX/BNM	BANCO NACIONAL DE MEXICO
BNE	BANCANET EMPRESARIAL
BNET	BANCA NET PERSONAL
BONIF	BONIFICACION
C	CAJERO
CH/CHQ	CHEQUE
C FONDOS	CONCENTRACION FONDOS
C/COPIA	CON COPIA
C/TARJ - C/TARJETA	CON TARJETA
CAJ	CAJERO
CBC	CUENTA BALANCE CERO
CCB	CALIFORNIA COMMERCE BANK
CERTIF	CERTIFICADO
CF	CONCENTRACION FONDOS
CGO	CARGO
CH. DEV S/FONDOS	CHEQUE DEVUELTO SIN FONDOS
CITI	CITIDIRECT
CM	CUENTA MAESTRA
COM	COMISION
COM. CH. S/FONDOS	COMISION CHEQUE SIN FONDOS
COMIS/COMS	COMISION
CONCENT	CONCENTRADORA
CONSULT / CONS	CONSULTA ($)
CP	CAJERO PERMANENTE
CR	CENTRO REPARTO
CTA	CUENTA
CTA. N.	CUENTA MAESTRA
CTAS	CUENTAS
CTO	CONTRATO
CTRO	CENTRO
CRED	CREDITO
CUE	CUENTA
CVE	CLAVE
DEB/DEBIT	DEBITO
DEP	DEPOSITO
DEP P/DISPOSICION	DEPOSITO POR DISPOSICION
DEVOL	DEVOLUCION
DEVUEL	DEVUELTO
DF	DISTRITO FEDERAL
DIGIT	DIGITEM
DISP/DIS	DISPOSICION
DLS/DLLS	DOLARES
DOC	DOCUMENTO
DOMI	DOMICILIACION
DOT	DOTACION
EDO	ESTADO
EDO DE CTA	ESTADO DE CUENTA
EFE/EFECTIV	EFECTIVO
ELEC/ELECTR	ELECTRONICA
EMP	EMPRESARIAL
ESP	ESPECIAL
EXI	EXITOSA
EXIT	EXITOSO
EXT	EXTRANJERO
F/PLAZA	FUERA DE PLAZA
FID	FIDUCIARIO
FINS	FONDOS INSUFICIENTES
FIRME/PZA	FIRME PLAZA
FOR	FORANEO
GAT	GANANCIA ANUAL TOTAL
GEN	GENERACION
GOLD2	HORIZONTE BALANCEADOS 2
GRACI	GRACIAS
GTOS	GASTOS
HZMONAS	HORIZONTE BANAMEX UNO
HORZONT	FONDO DE DINERO 1 BANAMEX
HORZNT+	HORIZONTE PLUS
HZDIA	HORIZONTE BANAMEX DOS
IDE	IMPUESTO DEPOSITO EFECTIVO
IMP	IMPUESTOS
IMP. MN	IMPORTE MONEDA NACIONAL
IMP. ME	IMPORTE MONEDA EXTRANJERA
IMPTE	IMPORTE
IN FA/INT FALL	INTENTOS FALLIDOS
INCUMPL	INCUMPLIMIENTO
INT	INTERES
INTB	INTERBANCARIO
INTBCO/INTERBAN	INTERBANCARIO
INST	INSTITUCIONES
INTS	INTERESES
INV/INVS	INVERSION
ISR	IMPUESTO SOBRE LA RENTA
IVA	IMPUESTO VALOR AGREGADO
L. C.	LINEA DE CREDITO
M DIA	MISMO DIA
M.N.	MONEDA NACIONAL
MA/MAGNE	MAGNETICO
MED	MEDIO
MEN	MENSUALIDAD
MENS	MENSUAL
MOD	MODALIDAD
MOV	MOVIMIENTO
MOVS/MOVTOS	MOVIMIENTOS
NET	BANCANET
No.	NUMERO
NOMI	NOMINA BANAMEX
OPER	OPERACION
PAGOS	PAGOS INTERBANCARIOS
PAQ	PAQUETE
PDTE (S)	PENDIENTE
PEMEX	PETROLEOS MEXICANOS
PEND/PENDIENT	PENDIENTE
PERM	PERMANENTE
PREV AUT	PREVENCION AUTOMATICA
PROG	PROGRAMADO
PROM	PROMEDIO
PTOS	PUNTOS
PYME	PAQUETE PYME
R1	MONTO DE 0 A 30 MIL
R2	MONTO DE 30 MIL A 50 MIL
R3	MONTO DE 50 MIL EN ADELANTE
REACTIV	REACTIVACION
REC	RECEPCION
RECH	RECHAZADO(A)
REEMB	REEMBOLSO
REF	REFERENCIA
REND	RENDIMIENTOS
REP/REPOS	REPOSICION
REPOSIC	REPOSICION
RESP	RESPALDO
RET	RETIROS
REV	REVOCACION
RFC	REGISTRO FEDERAL DE CONTRIBUYENTES
S.A.R.	SISTEMA ADMINISTRACION RETIRO
SAT	SISTEMA ADMINISTRACION TRIBUTARIA
S.B.C	SALVO BUEN COBRO
S/FON	SIN FONDOS
S/FONDOS	SIN FONDOS
SA	SOCIEDAD ANONIMA
SA DE CV	SOCIEDAD ANONIMA DE CAPITAL VARIABLE
SC	SOCIEDAD CIVIL
SDO	SALDO
SEC	SECUENCIA
SEGBANAMEX	SEGUROS BANAMEX
SER	SERVICIO
SER BCA ELEC	SERVICIO BANCA ELECTRONICA
SERV	SERVICIO/SERVICIOS
SOBREG	SOBREGIRO
SOFOM	SOCIEDAD FINANCIERA OBJETO MULTIPLE
SPEI	SERVICIOS PAGOS ELECTRONICOS INTERBANCARIOS
SPEUA	SISTEMA PAGOS ELECTRONICOS USO AMPLIADO
SUC	SUCURSAL
T	TARJETA
T Y CH	TARJETA Y CHEQUERA
T. D.	TARJETA DEBITO
TAR/TARJ	TARJETA
TB	TARJETAS BANAMEX
TC	TARJETA DE CREDITO
TC	TIPO DE CAMBIO
T. GRA	TASA GRAVABLE
T. EXE	TASA EXENTA
TEF	TRANSFERENCIA ELECTRONICA DE PAGOS
TERC	TERCEROS
TRAS	TRASPASO
TPV	TERMINAL PUNTO VENTA
TXN	TRANSACCION
VENTAN	VENTANILLA
VTO	VENCIMIENTO
X	POR

PROCURADURÍA GENERAL DE LA
Subprocuraduría de Derechos
Prevención del Delito y Servicios a
Oficina de Investigaci

CON FUNDAMENTO EN LO DISPUESTO POR EL ARTÍCULO 100 DE LA LEY DE INSTITUCIONES DE CRÉDITO, CERTIFICAMOS QUE LA PRESENTE ES UNA IMPRESIÓN FIEL Y EXACTA QUE CONSTA DE 379 HOJAS, OBTENIDA DEL SISTEMA ÓPTICO DE DIGITALIZACIÓN DE IMÁGENES DEL ARCHIVO DE BANCO NACIONAL DE MÉXICO, S.A., LO QUE SE HACE CONSTAR PARA LOS EFECTOS LEGALES A QUE HAYA LUGAR. HOJA 76 DE 379

ART.110
FRACC. V,VII
LFTAIP
MOTIVACIÓN 1

ART. 113
FRACC I LFTAIP
MOTIVACION 2

77
41

[redacted]

REPÚBLICA
humanos,
la Comunidad

CON FUNDAMENTO EN LO DISPUESTO POR EL ARTÍCULO 100 DE LA LEY DE INSTITUCIONES DE CRÉDITO, CERTIFICAMOS QUE LA PRESENTE ES UNA IMPRESIÓN FIEL Y EXACTA QUE CONSTA DE 379 HOJAS, OBTENIDA DEL SISTEMA ÓPTICO DE DIGITALIZACIÓN DE IMÁGENES DEL ARCHIVO DE BANCO NACIONAL DE MÉXICO, S.A., LO QUE SE HACE CONSTAR PARA LOS EFECTOS LEGALES A QUE HAYA LUGAR. HOJA 77 DE 379

ART.110
FRACC. V,VII
LFTAIP
MOTIVACIÓN 1

ART. 113
FRACC I LFTAIP
MOTIVACION 2

Banamex

ESTADO DE CUENTA AL 05 DE DICIEMBRE DE 2012

CUENTE

[redacted]

OCURADURÍA GE
Subprocuraduría
evención del Delito
Oficina d

CON FUNDAMENTO EN LO DISPUESTO POR EL ARTÍCULO 100 DE LA LEY DE INSTITUCIONES DE CRÉDITO, CERTIFICAMOS QUE LA PRESENTE ES UNA IMPRESIÓN FIEL Y EXACTA QUE CONSTA DE 379 HOJAS, OBTENIDA DEL SISTEMA ÓPTICO DE DIGITALIZACIÓN DE IMÁGENES DEL ARCHIVO DE BANCO NACIONAL DE MÉXICO, S.A., LO QUE SE HACE CONSTAR PARA LOS EFECTOS LEGALES A QUE HAYA LUGAR. HOJA 78 DE 379

ART.110
FRACC. V,VII
LFTAIP
MOTIVACIÓN 1

ART. 113
FRACC I LFTAIP
MOTIVACION 2

Banamex ESTADO DE CUENTA AL 05 DE DICIEMBRE DE 2012

[redacted]

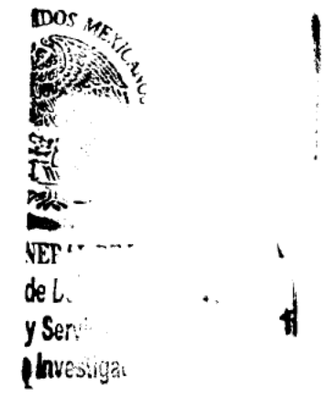

CON FUNDAMENTO EN LO DISPUESTO POR EL ARTÍCULO 100 DE LA LEY DE INSTITUCIONES DE CRÉDITO, CERTIFICAMOS QUE LA PRESENTE ES UNA IMPRESIÓN FIEL Y EXACTA QUE CONSTA DE 379 HOJAS, OBTENIDA DEL SISTEMA ÓPTICO DE DIGITALIZACIÓN DE IMÁGENES DEL ARCHIVO DE BANCO NACIONAL DE MÉXICO, S.A., LO QUE SE HACE CONSTAR PARA LOS EFECTOS LEGALES A QUE HAYA LUGAR. HOJA 79 DE 379

ART.110
FRACC. V,VII
LFTAIP
MOTIVACIÓN 1

ART. 113
FRACC I LFTAIP
MOTIVACION 2

Banamex

Este 2012 Banamex agradece tu confianza, y en reconocimiento te da grandes beneficios, ¡aprovéchalos!



El Programa de Recompensas Banamex me premia por hacer lo que hago todos los días:

- Me puedo ganar todos los días un mes de super al firmar todo con mi Tarjeta de Débito
- Si mantengo mi saldo desde $1,000 pesos puedo ganar desde 1 mes de super hasta $1,000,000 de pesos. También cuenta lo que tengo ahorrado en mi Inversión Perfiles

Gana con Recompensas Banamex. Vigencia: del 1 de octubre al 31 de diciembre de 2012. Cobertura de la promoción: Nivel Nacional. Responsable del concurso: Banco Nacional de México, S.A. Recompensas Banamex, Permiso SEGOB 20120702PS06. Vigencia: del 01 de octubre al 31 de diciembre de 2012. Cobertura de la promoción: Nivel Nacional. Responsable del Sorteo.: Banco Nacional de México, S.A. Consulta las bases y restricciones de las promociones en www.banamex.com/recompensasbanamex. GAT 0.70% variable antes de impuestos, calculada al 15 de octubre de 2012 sobre un rango de inversión de $1 a $9,999. Para fines informativos y de comparación. Vigencia al 31 de diciembre de 2012. Consulta requisitos de contratación, comisiones y condiciones en www.banamex.com



Con las Inversiones Banamex siempre salgo ganando:

- Con Pagaré Banamex me dan una tasa del 11% de interés anual en la quinta renovación o 5% de interés anual en la segunda, a partir de $2,500 pesos. Además, me dan 1% de interés anual adicional por ser Cliente Distinguido Banamex 1
- Con Inversión Perfiles mi dinero está disponible todos los días y me da atractivos rendimientos desde $1,000 pesos sin riesgo ni plazos forzosos

Pagaré Banamex: GAT 2.54% variable antes de impuestos, calculada al 6 de noviembre del 2012 sobre un rango de inversión de $10,000 a $99,999 y periodo de 180 días. Para fines informativos y de comparación. Vigencia al 31 de diciembre del 2012. Plazo a partir de 35 días. Consulta requisitos de contratación, comisiones y condiciones en www.banamex.com Inversión Perfiles: GAT 0.70% variable antes de impuestos, calculada al 15 de octubre del 2012 sobre un rango de inversión de $1 a $9,999. Para fines informativos y de comparación. Vigencia al 31 de diciembre del 2012. Horario de operación de lunes a viernes de 9:00 a 17:00 hr., (en días hábiles, hora de la Ciudad de México). Las operaciones realizadas fuera de este horario aplican a las 9:00 hrs. del día hábil siguiente. Consulta requisitos de contratación, comisiones y condiciones en www.banamex.com



Y por si fuera poco, con la promoción Firma y Gana:

- Puedo ganar mis compras gratis al firmar todo con mi Tarjeta de Débito.

Visítanos en: facebook.com/banamex @banamex Youtube: youtube.com/banamex

Firma y Gana. Tarjetas de Débito Banamex. Permiso gobernación 20120813PS02. Vigencia del 5 de noviembre del 2012 al 6 de enero del 2013. Consulta términos, condiciones y requisitos de contratación de las tarjetas en www.banamex.com Consulta mi cobro, bases y condiciones en www.banamex.com/firmaygana Youtube y el logotipo de Youtube son marcas comerciales de Google Inc.

Sin duda Banamex es mi mejor opción ¡siempre!

[redacted]

Consulta condiciones, comisiones y requisitos de contratación en www.banamex.com

PROCURADURÍA GENERAL
Subprocuraduría de De
Prevención del Delito y Ser
Oficina de Inve

CON FUNDAMENTO EN LO DISPUESTO POR EL ARTÍCULO 100 DE LA LEY DE INSTITUCIONES DE CRÉDITO, CERTIFICAMOS QUE LA PRESENTE ES UNA IMPRESIÓN FIEL Y EXACTA QUE CONSTA DE 379 HOJAS, OBTENIDA DEL SISTEMA ÓPTICO DE DIGITALIZACIÓN DE IMÁGENES DEL ARCHIVO DE BANCO NACIONAL DE MÉXICO, S.A., LO QUE SE HACE CONSTAR PARA LOS EFECTOS LEGALES A QUE HAYA LUGAR. HOJA 80 DE 379

ART.110
FRACC. V,VII
LFTAIP
MOTIVACIÓN 1

ART. 113
FRACC I LFTAIP
MOTIVACION 2

Banamex

43

Para informarte mejor, ahora vamos al grano

Te presentamos el nuevo **Resumen Financiero de Cuenta**, con información simplificada de tus movimientos, más amigable y en un mismo lugar.

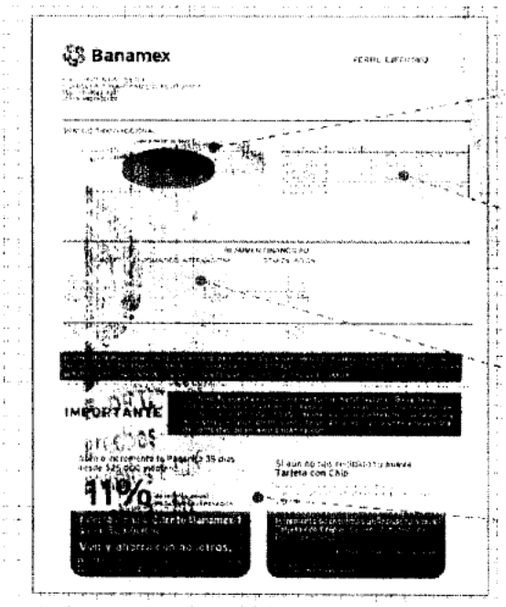

1. La gráfica de tu saldo inicial y final, así como el monto de tus depósitos y retiros en el mes
2. Los datos de tu cuenta, incluyendo la CLABE para recibir transferencias electrónicas interbancarias
3. Los saldos de tu cuenta y los productos ligados a ésta, sus intereses o rendimientos y las comisiones generadas en el mes.
4. Avisos importantes sobre el uso de tu cuenta y sus beneficios.

El Estado de Cuenta con el detalle de tus operaciones estará disponible en las sucursales Banamex. Para solicitar su envío por e-mail llama al 01 800 021 2345 y desde Ciudad de México, Guadalajara y Monterrey al 1226 2639.

Tu opinión es muy importante

¿Te agrada este formato? ¿La información que contiene es suficiente para tus necesidades? Llama al 01 800 849 9640 y comparte tus comentarios.

Consulta condiciones, comisiones y requisitos de contratación en www.banamex.com

CON FUNDAMENTO EN LO DISPUESTO POR EL ARTÍCULO 100 DE LA LEY DE INSTITUCIONES DE CRÉDITO, CERTIFICAMOS QUE LA PRESENTE ES UNA IMPRESIÓN FIEL Y EXACTA QUE CONSTA DE 379 HOJAS, OBTENIDA DEL SISTEMA ÓPTICO DE DIGITALIZACIÓN DE IMÁGENES DEL ARCHIVO DE BANCO NACIONAL DE MÉXICO, S.A., LO QUE SE HACE CONSTAR PARA LOS EFECTOS LEGALES A QUE HAYA LUGAR. HOJA 81 DE 379

ART. 110
FRACC. V,VII
LFTAIP
MOTIVACIÓN 1

ART. 113
FRACC I LFTAIP
MOTIVACION 2

Banamex

7

Glosario de Abreviaturas

1ER	PRIMER	DOT	DOTACION	PROM	PROMEDIO
A@O	AÑO	EDO	ESTADO	PTOS	PUNTOS
ANL	ANUALIDAD	EDO DE CTA	ESTADO DE CUENTA	PYME	PAQUETE PYME
ATM	AUTOMATIC TELLER MACHINE	EFE/EFECTIV	EFECTIVO	R1	MONTO DE 0 A 30 MIL
AUD/AUDIOMAT	AUDIOMATICO	ELEC/ELECTR	ELECTRONICA	R2	MONTO DE 30 MIL A 50 MIL
AUD E	AUDIOMATICO EMPRESARIAL	EMP	EMPRESARIAL	R3	MONTO DE 50 MIL EN ADELANTE
AUT	AUTOMATICA/AUTORIZACION	ESP	ESPECIAL	REACTIV	REACTIVACION
B PER	BANCANET PERSONAL	EXI	EXITOSA	REC	RECEPCION
B PRF	BANCANET PROFESIONAL	EXIT	EXITOSO	RECH	RECHAZADO(A)
BANC	BANCOS	EXT	EXTRANJERO	REEMB	REEMBOLSO
BCA	BANCA	F/PLAZA	FUERA DE PLAZA	REF	REFERENCIA
BCDIR	BANCANET DIRECTO	FID	FIDUCIARIO	REND	RENDIMIENTOS
BCNET	BANCANET EMPRESARIAL	FINS	FONDOS INSUFICIENTES	REP/REPOS	REPOSICION
BCOS	BANCOS	FIRME/PZA	FIRME PLAZA	REPOSIC	REPOSICION
BENEF	BENEFICIARIO	FOR	FORANEO	RESP	RESPALDO
BESE	BANAMEX EN SU EMPRESA	GAT	GANANCIA ANUAL TOTAL	RET	RETIROS
BANAMEX	BANCO NACIONAL DE MEXICO	GEN	GENERACION	REV	REVOCACION
BMX/BNM	BANCO NACIONAL DE MEXICO	GOLD2	HORIZONTE BALANCEADOS 2	RFC	REGISTRO FEDERAL DE CONTRIBUYENTES
BNE	BANCANET EMPRESARIAL	GRACI	GRACIAS		
BNET	BANCA NET PERSONAL	GTOS	GASTOS	S.A.R.	SISTEMA ADMINISTRACION RETIRO
BONIF	BONIFICACION	HZMDMAS	HORIZONTE BANAMEX UNO	SAT	SISTEMA ADMINISTRACION TRIBUTARIA
C	CAJERO	HORZONT	FONDO DE DINERO 1 BANAMEX		
CH/CHQ	CHEQUE	HORZNT+	HORIZONTE PLUS	S.B.C	SALDO BUEN COBRO
C FONDOS	CONCENTRACION FONDOS	HZDIA	HORIZONTE BANAMEX DOS	S/FON	SIN FONDOS
C/COPIA	CON COPIA	IDE	IMPUESTO DEPOSITO EFECTIVO	S/FONDOS	SIN FONDOS
C/TARJ - C/TARJETA	CON TARJETA	IMP	IMPUESTOS	SA	SOCIEDAD ANONIMA
CAJ	CAJERO	IMP. MN	IMPORTE MONEDA NACIONAL	SA DE CV	SOCIEDAD ANONIMA DE CAPITAL VARIABLE
CBC	CUENTA BALANCE CERO	IMP. ME	IMPORTE MONEDA EXTRANJERA		
CCB	CALIFORNIA COMMERCE BANK	IMPTE	IMPORTE	SC	SOCIEDAD CIVIL
CERTIF	CERTIFICADO	IN FA/INT FALL	INTENTOS FALLIDOS	SDO	SALDO
CF	CONCENTRACION FONDOS	INCUMPL	INCUMPLIMIENTO	SEC	SECUENCIA
CGO	CARGO	INT	INTERES	SEGBANAMEX	SEGUROS BANAMEX
CH. DEV S/FONDOS	CHEQUE DEVUELTO SIN FONDOS	INTB	INTERBANCARIO	SER	SERVICIO
CITI	CITIDIRECT	INTBCO/INTERBAN	INTERBANCARIO	SER BCA ELEC	SERVICIO BANCA ELECTRONICA
CM	CUENTA MAESTRA	INST	INSTITUCIONES	SERV	SERVICIO/SERVICIOS
COM	COMISION	INTS	INTERESES	SOBREG	SOBREGIRO
COM. CH. S/FONDOS	COMISION CHEQUE SIN FONDOS	INV/INVS	INVERSION	SOFOM	SOCIEDAD FINANCIERA OBJETO MULTIPLE
COMIS/COMS	COMISION	ISR	IMPUESTO SOBRE LA RENTA		
CONCENT	CONCENTRADORA	IVA	IMPUESTO VALOR AGREGADO	SPEI	SERVICIOS PAGOS ELECTRONICOS INTERBANCARIOS
CONSULT / CONS	CONSULTA (S)	L. C.	LINEA DE CREDITO		
CP	CAJERO PERMANENTE	M DIA	MISMO DIA	SPEUA	SISTEMA PAGOS ELECTRONICOS USO AMPLIADO
CR	CENTRO REPARTO	M.N.	MONEDA NACIONAL		
CTA	CUENTA	MA/MAGNE	MAGNETICO	SUC	SUCURSAL
CTA. M.	CUENTA MAESTRA	MED	MEDIO	T	TARJETA
CTAS	CUENTAS	MEN	MENSUALIDAD	T Y CH	TARJETA Y CHEQUERA
CTO	CONTRATO	MENS	MENSUAL	T. D.	TARJETA DEBITO
CTRO	CENTRO	MOD	MODALIDAD	TAR/TARJ	TARJETA
CRED	CREDITO	MOV	MOVIMIENTO	TB	TARJETAS BANAMEX
CUE	CUENTA	MOVS/MOVTOS	MOVIMIENTOS	TC	TARJETA DE CREDITO
CVE	CLAVE	NET	BANCANET	TC	TIPO DE CAMBIO
DEB/DEBIT	DEBITO	No.	NUMERO	T. GRA	TASA GRAVABLE
DEP	DEPOSITO	NOMI	NOMINA BANAMEX	T. EXE	TASA EXENTA
DEP P/DISPOSICION	DEPOSITO POR DISPOSICION	OPER	OPERACION	TEF	TRANSFERENCIA ELECTRONICA DE PAGOS
DEVOL	DEVOLUCION	PAGOS	PAGOS INTERBANCARIOS		
DEVUEL	DEVUELTO	PAQ	PAQUETE	TERC	TERCEROS
DF	DISTRITO FEDERAL	PDTE (S)	PENDIENTE	TRAS	TRASPASO
DIGIT	DIGITEM	PEMEX	PETROLEOS MEXICANOS	TPV	TERMINAL PUNTO VENTA
DISP/DIS	DISPOSICION	PEND/PENDIENT	PENDIENTE	TXN	TRANSACCION
DLS/DLLS	DOLARES	PERM	PERMANENTE	VENTAN	VENTANILLA
DOC	DOCUMENTO	PREV AUT	PREVENCION AUTOMATICA	VTO	VENCIMIENTO
DOMI	DOMICILIACION	PROG	PROGRAMADO	X	POR

PROCURADURÍA GE
Subu
Prevención
Oficina de

CON FUNDAMENTO EN LO DISPUESTO POR EL ARTÍCULO 100 DE LA LEY DE INSTITUCIONES DE CRÉDITO, CERTIFICAMOS QUE LA PRESENTE ES UNA IMPRESIÓN FIEL Y EXACTA QUE CONSTA DE 379 HOJAS, OBTENIDA DEL SISTEMA ÓPTICO DE DIGITALIZACIÓN DE IMÁGENES DEL ARCHIVO DE BANCO NACIONAL DE MÉXICO, S.A., LO QUE SE HACE CONSTAR PARA LOS EFECTOS LEGALES A QUE HAYA LUGAR. HOJA 82 DE 379

ART.110
FRACC. V,VII
LFTAIP
MOTIVACIÓN 1

ART. 113
FRACC I LFTAIP
MOTIVACION 2

Banamex ESTADO DE CUENTA AL 04 DE ENERO DE 2013

[redacted]

ET AL DI ... ÚBI
e Derech ... ano
Servi ... a Com
Investi ... on

CON FUNDAMENTO EN LO DISPUESTO POR EL ARTÍCULO 100 DE LA LEY DE INSTITUCIONES DE CRÉDITO, CERTIFICAMOS QUE LA PRESENTE ES UNA IMPRESIÓN FIEL Y EXACTA QUE CONSTA DE 379 HOJAS, OBTENIDA DEL SISTEMA ÓPTICO DE DIGITALIZACIÓN DE IMÁGENES DEL ARCHIVO DE BANCO NACIONAL DE MÉXICO, S.A., LO QUE SE HACE CONSTAR PARA LOS EFECTOS LEGALES A QUE HAYA LUGAR. HOJA 83 DE 379

ART.110
FRACC. V,VII
LFTAIP
MOTIVACIÓN 1

ART. 113
FRACC I LFTAIP
MOTIVACION 2

[redacted]

Oficina de Inves

CON FUNDAMENTO EN LO DISPUESTO POR EL ARTÍCULO 100 DE LA LEY DE INSTITUCIONES DE CRÉDITO, CERTIFICAMOS QUE LA PRESENTE ES UNA IMPRESIÓN FIEL Y EXACTA QUE CONSTA DE 379 HOJAS, OBTENIDA DEL SISTEMA ÓPTICO DE DIGITALIZACIÓN DE IMÁGENES DEL ARCHIVO DE BANCO NACIONAL DE MÉXICO, S.A., LO QUE SE HACE CONSTAR PARA LOS EFECTOS LEGALES A QUE HAYA LUGAR. HOJA 84 DE 379

ART.110
FRACC. V,VII
LFTAIP
MOTIVACIÓN 1

ART. 113
FRACC I LFTAIP
MOTIVACION 2

Banamex ESTADO DE CUENTA AL 04 DE ENERO DE 2013

[redacted]

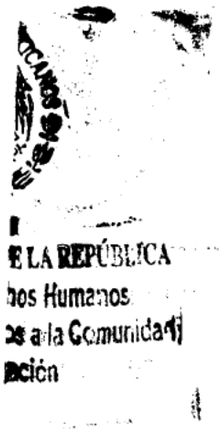

CON FUNDAMENTO EN LO DISPUESTO POR EL ARTÍCULO 100 DE LA LEY DE INSTITUCIONES DE CRÉDITO, CERTIFICAMOS QUE LA PRESENTE ES UNA IMPRESIÓN FIEL Y EXACTA QUE CONSTA DE 379 HOJAS, OBTENIDA DEL SISTEMA ÓPTICO DE DIGITALIZACIÓN DE IMÁGENES DEL ARCHIVO DE BANCO NACIONAL DE MÉXICO, S.A., LO QUE SE HACE CONSTAR PARA LOS EFECTOS LEGALES A QUE HAYA LUGAR. HOJA 85 DE 379

ART.110
FRACC. V,VII
LFTAIP
MOTIVACIÓN 1

ART. 113
FRACC I LFTAIP
MOTIVACION 2

Banamex

[redacted]

PROCURADURÍA GENE
Subprocuraduria de
Prevención del Delito y S
Oficina de Inv

CON FUNDAMENTO EN LO DISPUESTO POR EL ARTÍCULO 100 DE LA LEY DE INSTITUCIONES DE CRÉDITO, CERTIFICAMOS QUE LA PRESENTE ES UNA IMPRESIÓN FIEL Y EXACTA QUE CONSTA DE 379 HOJAS, OBTENIDA DEL SISTEMA ÓPTICO DE DIGITALIZACIÓN DE IMÁGENES DEL ARCHIVO DE BANCO NACIONAL DE MÉXICO, S.A., LO QUE SE HACE CONSTAR PARA LOS EFECTOS LEGALES A QUE HAYA LUGAR. HOJA 86 DE 379

ART.110
FRACC. V,VII
LFTAIP
MOTIVACIÓN 1

ART. 113
FRACC I LFTAIP
MOTIVACION 2

Banamex

Para informarte mejor, ahora vamos al grano

Te presentamos el nuevo **Resumen Financiero de Cuenta**, con información simplificada de tus movimientos, más amigable y en un mismo lugar.

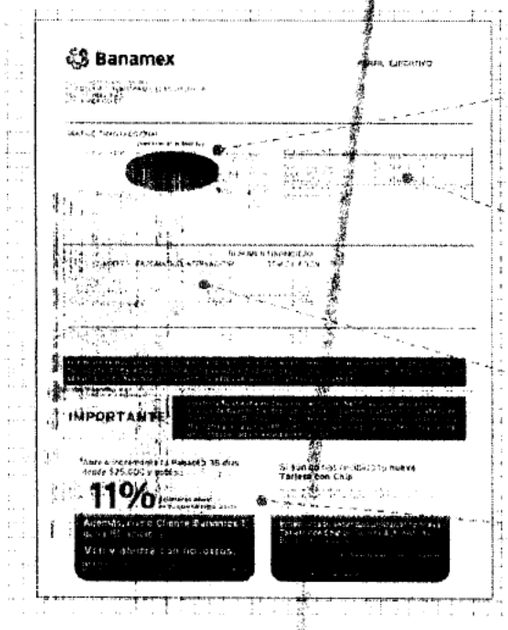

1. La gráfica de tu saldo inicial y final, así como el monto de tus depósitos y retiros en el mes.
2. Los datos de tu cuenta, incluyendo la CLABE para recibir transferencias electrónicas interbancarias.
3. Los saldos de tu cuenta y los productos ligados a ésta, sus intereses o rendimientos y las comisiones generadas en el mes.
4. Avisos importantes sobre el uso de tu cuenta y sus beneficios.

El Estado de Cuenta con el detalle de tus operaciones estará disponible en las sucursales Banamex. Para solicitar su envío por e-mail llama al 01 800 021 2345 y desde Ciudad de México, Guadalajara y Monterrey al 1226 2639.

Tu opinión es muy importante

¿Te agrada este formato? ¿La información que contiene es suficiente para tus necesidades? Llama al 01 800 849 9640 y comparte tus comentarios.

Consulta condiciones, comisiones y requisitos de contratación en www.banamex.com

L DE LA REPÚBLICA
rechos Humanos
vicios a la Com
Subdirección

CON FUNDAMENTO EN LO DISPUESTO POR EL ARTÍCULO 100 DE LA LEY DE INSTITUCIONES DE CRÉDITO, CERTIFICAMOS QUE LA PRESENTE ES UNA IMPRESIÓN FIEL Y EXACTA QUE CONSTA DE 379 HOJAS, OBTENIDA DEL SISTEMA ÓPTICO DE DIGITALIZACIÓN DE IMÁGENES DEL ARCHIVO DE BANCO NACIONAL DE MÉXICO, S.A., LO QUE SE HACE CONSTAR PARA LOS EFECTOS LEGALES A QUE HAYA LUGAR. HOJA 87 DE 379

ART.110
FRACC. V,VII
LFTAIP
MOTIVACIÓN 1

ART. 113
FRACC I LFTAIP
MOTIVACION 2

Banamex

Glosario de Abreviaturas

1ER	PRIMER	DOT	DOTACION	PROM	PROMEDIO
A¤O	AÑO	EDO	ESTADO	PTOS	PUNTOS
ANL	ANUALIDAD	EDO DE CTA	ESTADO DE CUENTA	PYME	PAQUETE PYME
ATM	AUTOMATIC TELLER MACHINE	EFE/EFECTIV	EFECTIVO	R1	MONTO DE 0 A 30 MIL
AUD/AUDIOMAT	AUDIOMATICO	ELEC/ELECTR	ELECTRONICA	R2	MONTO DE 30 MIL A 50 MIL
AUD E	AUDIOMATICO EMPRESARIAL	EMP	EMPRESARIAL	R3	MONTO DE 50 MIL EN ADELANTE
AUT	AUTOMATICA/AUTORIZACION	ESP	ESPECIAL	REACTIV	REACTIVACION
B PER	BANCANET PERSONAL	EXI	EXITOSA	REC	RECEPCION
B PRF	BANCANET PROFESIONAL	EXIT	EXITOSO	RECH	RECHAZADO(A)
BANC	BANCOS	EXT	EXTRANJERO	REEMB	REEMBOLSO
BCA	BANCA	F/PLAZA	FUERA DE PLAZA	REF	REFERENCIA
BCDIR	BANCANET DIRECTO	FID	FIDUCIARIO	REND	RENDIMIENTOS
BCNET	BANCANET EMPRESARIAL	FINS	FONDOS INSUFICIENTES	REP/REPOS	REPOSICION
BCOS	BANCOS	FIRME/PZA	FIRME PLAZA	REPOSIC	REPOSICION
BENEF	BENEFICIARIO	FOR	FORANEO	RESP	RESPALDO
BESE	BANAMEX EN SU EMPRESA	GAT	GANANCIA ANUAL TOTAL	RET	RETIROS
BANAMEX	BANCO NACIONAL DE MEXICO	GEN	GENERACION	REV	REVOCACION
BMX/BNM	BANCO NACIONAL DE MEXICO	GOLD2	HORIZONTE BALANCEADOS 2	RFC	REGISTRO FEDERAL
BNE	BANCANET EMPRESARIAL	GRACI	GRACIAS		DE CONTRIBUYENTES
BNET	BANCA NET PERSONAL	GTOS	GASTOS	S.A.R.	SISTEMA ADMINISTRACION RETIRO
BONIF	BONIFICACION	HZMDMAS	HORIZONTE BANAMEX UNO	SAT	SISTEMA ADMINISTRACION
C	CAJERO	HORZONT	FONDO DE DINERO 1 BANAMEX		TRIBUTARIA
CH/CHQ	CHEQUE	HORZNT+	HORIZONTE PLUS	S.B.C	SALVO BUEN COBRO
C FONDOS	CONCENTRACION FONDOS	HZDIA	HORIZONTE BANAMEX DOS	S/FON	SIN FONDOS
C/COPIA	CON COPIA	IDE	IMPUESTO DEPOSITO EFECTIVO	S/FONDOS	SIN FONDOS
C/TARJ - C/TARJETA	CON TARJETA	IMP	IMPUESTOS	SA	SOCIEDAD ANONIMA
CAJ	CAJERO	IMP. MN	IMPORTE MONEDA NACIONAL	SA DE CV	SOCIEDAD ANONIMA DE CAPITAL
CBC	CUENTA BALANCE CERO	IMP. ME	IMPORTE MONEDA EXTRANJERA		VARIABLE
CCB	CALIFORNIA COMMERCE BANK	IMPTE	IMPORTE	SC	SOCIEDAD CIVIL
CERTIF	CERTIFICADO	IN FA/INT FALL	INTENTOS FALLIDOS	SDO	SALDO
CF	CONCENTRACION FONDOS	INCUMPL	INCUMPLIMIENTO	SEC	SECUENCIA
CGO	CARGO	INT	INTERES	SEGBANAMEX	SEGUROS BANAMEX
CH. DEV S/FONDOS	CHEQUE DEVUELTO SIN FONDOS	INTB	INTERBANCARIO	SER	SERVICIO
CITI	CITIDIRECT	INTBCO/INTERBAN	INTERBANCARIO	SER BCA ELEC	SERVICIO BANCA ELECTRONICA
CH	CUENTA MAESTRA	INST	INSTITUCIONES	SERV	SERVICIO/SERVICIOS
COM	COMISION	INTS	INTERESES	SOBREG	SOBREGIRO
COM. CH. S/FONDOS	COMISION CHEQUE SIN FONDOS	INV/INVS	INVERSION	SOFOM	SOCIEDAD FINANCIERA OBJETO
COMIS/COMS	COMISION	ISR	IMPUESTO SOBRE LA RENTA		MULTIPLE
CONCENT	CONCENTRADORA	IVA	IMPUESTO VALOR AGREGADO	SPEI	SERVICIOS PAGOS
CONSULT / CONS	CONSULTA (S)	L. C.	LINEA DE CREDITO		ELECTRONICOS INTERBANCARIOS
CP	CAJERO PERMANENTE	M DIA	MISMO DIA	SPEUA	SISTEMA PAGOS ELECTRONICOS
CR	CENTRO REPARTO	M.N.	MONEDA NACIONAL		USO AMPLIADO
CTA	CUENTA	MA/MAGNE	MAGNETICO	SUC	SUCURSAL
CTA. M.	CUENTA MAESTRA	MED	MEDIO	T	TARJETA
CTAS	CUENTAS	MEN	MENSUALIDAD	T Y CH	TARJETA Y CHEQUERA
CTO	CONTRATO	MENS	MENSUAL	T. D.	TARJETA DEBITO
CTRO	CENTRO	MOD	MODALIDAD	TAR/TARJ	TARJETA
CRED	CREDITO	MOV	MOVIMIENTO	TB	TARJETAS BANAMEX
CUE	CUENTA	MOVS/MOVTOS	MOVIMIENTOS	TC	TARJETA DE CREDITO
CVE	CLAVE	NET	BANCANET	TC	TIPO DE CAMBIO
DEB/DEBIT	DEBITO	No.	NUMERO	T. GRA	TASA GRAVABLE
DEP	DEPOSITO	NOMI	NOMINA BANAMEX	T. EXE	TASA EXENTA
DEP P/DISPOSICION	DEPOSITO POR DISPOSICION	OPER	OPERACION	TEF	TRANSFERENCIA
DEVOL	DEVOLUCION	PAGOS	PAGOS INTERBANCARIOS		ELECTRONICA DE PAGOS
DEVUEL	DEVUELTO	PAQ	PAQUETE	TERC	TERCEROS
DF	DISTRITO FEDERAL	PDTE (S)	PENDIENTE	TRAS	TRASPASO
DIGIT	DIGITEM	PEMEX	PETROLEOS MEXICANOS	TPV	TERMINAL PUNTO VENTA
DISP/DIS	DISPOSICION	PEND/PENDIENT	PENDIENTE	TXN	TRANSACCION
DLS/DLLS	DOLARES	PERM	PERMANENTE	VENTAN	VENTANILLA
DOC	DOCUMENTO	PREV AUT	PREVENCION AUTOMATICA	VTO	VENCIMIENTO
DOMI	DOMICILIACION	PROG	PROGRAMADO	X	POR

PROCURADURÍA G
Subprocuraduri
Prevención del Delit
Oficina de

CON FUNDAMENTO EN LO DISPUESTO POR EL ARTÍCULO 100 DE LA LEY DE INSTITUCIONES DE CRÉDITO, CERTIFICAMOS QUE LA PRESENTE ES UNA IMPRESIÓN FIEL Y EXACTA QUE CONSTA DE 379 HOJAS, OBTENIDA DEL SISTEMA ÓPTICO DE DIGITALIZACIÓN DE IMÁGENES DEL ARCHIVO DE BANCO NACIONAL DE MÉXICO, S.A., LO QUE SE HACE CONSTAR PARA LOS EFECTOS LEGALES A QUE HAYA LUGAR. HOJA 88 DE 379

ART.110
FRACC. V,VII
LFTAIP
MOTIVACIÓN 1

ART. 113
FRACC I LFTAIP
MOTIVACION 2

[redacted]

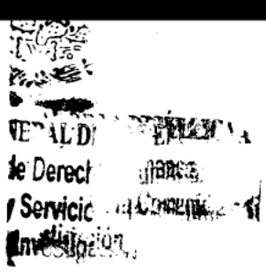

CON FUNDAMENTO EN LO DISPUESTO POR EL ARTÍCULO 100 DE LA LEY DE INSTITUCIONES DE CRÉDITO, CERTIFICAMOS QUE LA PRESENTE ES UNA IMPRESIÓN FIEL Y EXACTA QUE CONSTA DE 379 HOJAS, OBTENIDA DEL SISTEMA ÓPTICO DE DIGITALIZACIÓN DE IMÁGENES DEL ARCHIVO DE BANCO NACIONAL DE MÉXICO, S.A., LO QUE SE HACE CONSTAR PARA LOS EFECTOS LEGALES A QUE HAYA LUGAR. HOJA 89 DE 379

ART.110
FRACC. V,VII
LFTAIP
MOTIVACIÓN 1

ART. 113
FRACC I LFTAIP
MOTIVACION 2

Banamex ESTADO DE CUENTA AL 05 DE FEBRERO DE 2013

[redacted]

PROCURADURÍA G
Subprocuraduría
Prevención del Delito
Oficina d

CON FUNDAMENTO EN LO DISPUESTO POR EL ARTÍCULO 100 DE LA LEY DE INSTITUCIONES DE CRÉDITO, CERTIFICAMOS QUE LA PRESENTE ES UNA IMPRESIÓN FIEL Y EXACTA QUE CONSTA DE 379 HOJAS, OBTENIDA DEL SISTEMA ÓPTICO DE DIGITALIZACIÓN DE IMÁGENES DEL ARCHIVO DE BANCO NACIONAL DE MÉXICO, S.A., LO QUE SE HACE CONSTAR PARA LOS EFECTOS LEGALES A QUE HAYA LUGAR. HOJA 90 DE 379

ART.110
FRACC. V,VII
LFTAIP
MOTIVACIÓN 1

ART. 113
FRACC I LFTAIP
MOTIVACION 2

[redacted]

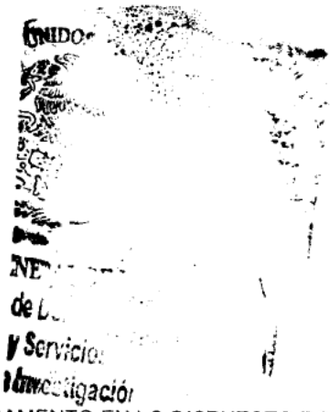

CON FUNDAMENTO EN LO DISPUESTO POR EL ARTÍCULO 100 DE LA LEY DE INSTITUCIONES DE CRÉDITO, CERTIFICAMOS QUE LA PRESENTE ES UNA IMPRESIÓN FIEL Y EXACTA QUE CONSTA DE 379 HOJAS, OBTENIDA DEL SISTEMA ÓPTICO DE DIGITALIZACIÓN DE IMÁGENES DEL ARCHIVO DE BANCO NACIONAL DE MÉXICO, S.A., LO QUE SE HACE CONSTAR PARA LOS EFECTOS LEGALES A QUE HAYA LUGAR. HOJA 91 DE 379

ART.110
FRACC. V,VII
LFTAIP
MOTIVACIÓN 1

ART. 113
FRACC I LFTAIP
MOTIVACION 2

Banamex



El Programa de Recompensas Banamex te premia por hacer lo que haces todos los días:



- Puedes ganar todos los días un mes de super al firmar todo con tu tarjeta de Débito

Gana con Recompensas Banamex 2013. Vigencia del 1 de febrero al 30 de junio de 2013. Cobertura de la promoción: Nivel nacional, responsable del concurso, Banco Nacional de México, S.A. Consulta las bases y restricciones de las promociones en www.banamex.com/recompensasbanamex

- Si mantienes un saldo desde $1,000 pesos puedes ganar desde 1 año de super hasta $1,000,000 de pesos
- También cuenta lo que tienes ahorrado en tu Inversión Perfiles

Recompensas Banamex 2013. Permiso SEGOB 2013001IPS07, Vigencia de la promoción: del 1 de febrero al 30 de junio de 2013, Vigencia de permiso: del 1 de febrero al 15 de julio de 2013. Promoción válida en territorio nacional. Responsable del sorteo: Banco Nacional de México, S.A. Consulta las bases y restricciones de las promociones en www.banamex.com/recompensasbanamex .

¡Así de fácil!

CAT 0.70% variable antes de impuestos, calculado el 14 de enero de 2013, sobre un rango de inversión de $1 a $9,999. Para fines informativos y de comparación, vigencia al 31 de diciembre de 2013. Consulta requisitos de contratación y comisiones en www.banamex.com

Tú **Crédito Nómina Banamex** tiene las condiciones ideales para tener lo que necesitas...

Realiza tu disposición de manera fácil, rápida y segura en el Centro de Atención Telefónica al 1226-2639 en la Ciudad de México-Guadalajara y Monterrey, del resto del país al 01800 02 12345 o en Cajeros Automáticos.

Consulta comisiones y requisitos en www.banamex.com

Banamex
El Banco Nacional de México

[redacted]

NIDOS

PROCURADURÍA GENE
Subprocuraduría de
Prevención del Delito y S
Oficina de In

CON FUNDAMENTO EN LO DISPUESTO POR EL ARTÍCULO 100 DE LA LEY DE INSTITUCIONES DE CRÉDITO, CERTIFICAMOS QUE LA PRESENTE ES UNA IMPRESIÓN FIEL Y EXACTA QUE CONSTA DE 379 HOJAS, OBTENIDA DEL SISTEMA ÓPTICO DE DIGITALIZACIÓN DE IMÁGENES DEL ARCHIVO DE BANCO NACIONAL DE MÉXICO, S.A., LO QUE SE HACE CONSTAR PARA LOS EFECTOS LEGALES A QUE HAYA LUGAR. HOJA 92 DE 379

ART.110
FRACC. V,VII
LFTAIP
MOTIVACIÓN 1

ART. 113
FRACC I LFTAIP
MOTIVACION 2

Banamex

Para informarte mejor, ahora vamos al grano

Te presentamos el nuevo **Resumen Financiero de Cuenta**, con información simplificada de tus movimientos, más amigable y en un mismo lugar.

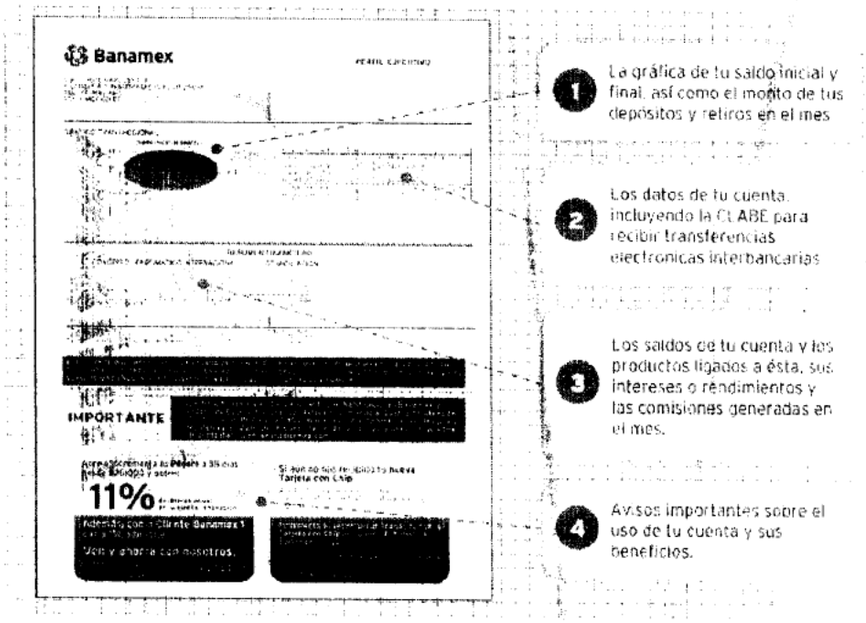

1. La gráfica de tu saldo inicial y final, así como el monto de tus depósitos y retiros en el mes
2. Los datos de tu cuenta, incluyendo la CLABE para recibir transferencias electrónicas interbancarias
3. Los saldos de tu cuenta y los productos ligados a ésta, sus intereses o rendimientos y las comisiones generadas en el mes.
4. Avisos importantes sobre el uso de tu cuenta y sus beneficios.

El Estado de Cuenta con el detalle de tus operaciones estará disponible en las sucursales Banamex. Para solicitar su envío por e-mail llama al 01 800 021 2345 y desde Ciudad de México, Guadalajara y Monterrey al 1226 2639.

Tu opinión es muy importante

¿Te agrada este formato? ¿La información que contiene es suficiente para tus necesidades? Llama al 01 800 849 9640 y comparte tus comentarios.

Consulta condiciones, comisiones y requisitos de contratación en www.banamex.com

CON FUNDAMENTO EN LO DISPUESTO POR EL ARTÍCULO 100 DE LA LEY DE INSTITUCIONES DE CRÉDITO, CERTIFICAMOS QUE LA PRESENTE ES UNA IMPRESIÓN FIEL Y EXACTA QUE CONSTA DE 379 HOJAS, OBTENIDA DEL SISTEMA ÓPTICO DE DIGITALIZACIÓN DE IMÁGENES DEL ARCHIVO DE BANCO NACIONAL DE MÉXICO, S.A., LO QUE SE HACE CONSTAR PARA LOS EFECTOS LEGALES A QUE HAYA LUGAR. HOJA 93 DE 379

ART. 110
FRACC. V,VII
LFTAIP
MOTIVACIÓN 1

ART. 113
FRACC I LFTAIP
MOTIVACION 2

Banamex

Glosario de Abreviaturas

1ER	PRIMER	DOT	DOTACION	PROM	PROMEDIO
A@O	AÑO	EDO	ESTADO	PTOS	PUNTOS
ANL	ANUALIDAD	EDO DE CTA	ESTADO DE CUENTA	PYME	PAQUETE PYME
ATM	AUTOMATIC TELLER MACHINE	EFE/EFECTIV	EFECTIVO	R1	MONTO DE 0 A 30 MIL
AUD/AUDIOMAT	AUDIOMATICO	ELEC/ELECTR	ELECTRONICA	R2	MONTO DE 30 MIL A 50 MIL
AUD E	AUDIOMATICO EMPRESARIAL	EMP	EMPRESARIAL	R3	MONTO DE 50 MIL EN ADELANTE
AUT	AUTOMATICA/AUTORIZACION	ESP	ESPECIAL	REACTIV	REACTIVACION
B PER	BANCANET PERSONAL	EXI	EXITOSA	REC	RECEPCION
B PRF	BANCANET PROFESIONAL	EXIT	EXITOSO	RECH	RECHAZADO(A)
BANC	BANCOS	EXT	EXTRANJERO	REEMB	REEMBOLSO
BCA	BANCA	F/PLAZA	FUERA DE PLAZA	REF	REFERENCIA
BCDIR	BANCANET DIRECTO	FID	FIDUCIARIO	REND	RENDIMIENTOS
BCNET	BANCANET EMPRESARIAL	FINS	FONDOS INSUFICIENTES	REP/REPOS	REPOSICION
BCOS	BANCOS	FIRME/PZA	FIRME PLAZA	REPOSIC	REPOSICION
BENEF	BENEFICIARIO	FOR	FORANEO	RESP	RESPALDO
BESE	BANAMEX EN SU EMPRESA	GAT	GANANCIA ANUAL TOTAL	RET	RETIROS
BANAMEX	BANCO NACIONAL DE MEXICO	GEN	GENERACION	REV	REVOCACION
BMX/BNM	BANCO NACIONAL DE MEXICO	GOLD2	HORIZONTE BALANCEADOS 2	RFC	REGISTRO FEDERAL DE CONTRIBUYENTES
BNE	BANCANET EMPRESARIAL	GRACI	GRACIAS	S.A.R.	SISTEMA ADMINISTRACION RETIRO
BNET	BANCA NET PERSONAL	GTOS	GASTOS	SAT	SISTEMA DE ADMINISTRACIÓN TRIBUTARIA
BONIF	BONIFICACION	HZNDMAS	HORIZONTE BANAMEX UNO		
C	CAJERO	HORZONT	FONDO DE DINERO 1 BANAMEX	S.B.C	SALVO BUEN COBRO
CH/CHQ	CHEQUE	HORZNT+	HORIZONTE PLUS	S/FON	SIN FONDOS
C FONDOS	CONCENTRACION FONDOS	HZDIA	HORIZONTE BANAMEX DOS	S/FONDOS	SIN FONDOS
C/COPIA	CON COPIA	IDE	IMPUESTO DEPOSITO EFECTIVO	SA	SOCIEDAD ANONIMA
C/TARJ - C/TARJETA	CON TARJETA	IMP	IMPUESTOS	SA DE CV	SOCIEDAD ANONIMA DE CAPITAL VARIABLE
CAJ	CAJERO	IMP. MN	IMPORTE MONEDA NACIONAL		
CBC	CUENTA BALANCE CERO	IMP. ME	IMPORTE MONEDA EXTRANJERA	SC	SOCIEDAD CIVIL
CCB	CALIFORNIA COMMERCE BANK	IMPTE	IMPORTE	SDO	SALDO
CERTIF	CERTIFICADO	IN FA/INT FALL	INTENTOS FALLIDOS	SEC	SECUENCIA
CF	CONCENTRACION FONDOS	INCUMPL	INCUMPLIMIENTO	SEGBANAMEX	SEGUROS BANAMEX
CGO	CARGO	INT	INTERES	SER	SERVICIO
CH. DEV S/FONDOS	CHEQUE DEVUELTO SIN FONDOS	INTB	INTERBANCARIO	SER BCA ELEC	SERVICIO BANCA ELECTRONICA
CITI	CITIDIRECT	INTBCO/INTERBAN	INTERBANCARIO	SERV	SERVICIO/SERVICIOS
CM	CUENTA MAESTRA	INST	INSTITUCIONES	SOBREG	SOBREGIRO
COM	COMISION	INTS	INTERESES	SOFOM	SOCIEDAD FINANCIERA OBJETO MULTIPLE
COM. CH. S/FONDOS	COMISION CHEQUE SIN FONDOS	INV/INVS	INVERSION		
COMIS/COMS	COMISION	ISR	IMPUESTO SOBRE LA RENTA	SPEI	SERVICIOS PAGOS ELECTRONICOS INTERBANCARIOS
CONCENT	CONCENTRADORA	IVA	IMPUESTO VALOR AGREGADO		
CONSULT / CONS	CONSULTA (S)	L. C.	LINEA DE CREDITO	SPEUA	SISTEMA PAGOS ELECTRONICOS USO AMPLIADO
CP	CAJERO PERMANENTE	M DIA	MISMO DIA		
CR	CENTRO REPARTO	M.N.	MONEDA NACIONAL		
CTA	CUENTA	MA/MAGNE	MAGNETICO	SUC	SUCURSAL
CTA. M.	CUENTA MAESTRA	MED	MEDIO	T	TARJETA
CTAS	CUENTAS	MEN	MENSUALIDAD	T Y CH	TARJETA Y CHEQUERA
CTO	CONTRATO	MENS	MENSUAL	T. D.	TARJETA DEBITO
CTRO	CENTRO	MOD	MODALIDAD	TAR/TARJ	TARJETA
CRED	CREDITO	MOV	MOVIMIENTO	TB	TARJETAS BANAMEX
CUE	CUENTA	MOVS/MOVTOS	MOVIMIENTOS	TC	TARJETA DE CREDITO
CVE	CLAVE	NET	BANCANET	TC	TIPO DE CAMBIO
DEB/DEBIT	DEBITO	No.	NUMERO	T. GRA	TASA GR[redacted]
DEP	DEPOSITO	NOMI	NOMINA BANAMEX	T. EXE	TASA EX[redacted]
DEP P/DISPOSICION	DEPOSITO POR DISPOSICION	OPER	OPERACION	TEF	TRANSFERENCIA ELECTRONICA DE PAGOS
DEVOL	DEVOLUCION	PAGOS	PAGOS INTERBANCARIOS		
DEVUEL	DEVUELTO	PAQ	PAQUETE	TERC	TERCEROS
DF	DISTRITO FEDERAL	PDTE (S)	PENDIENTE	TRAS	TRASPASO
DIGIT	DIGITEM	PEMEX	PETROLEOS MEXICANOS	TPV	TERMINAL PUNTO VENTA
DISP/DIS	DISPOSICION	PEND/PENDIENT	PENDIENTE	TXN	TRANSACCION
DLS/DLLS	DOLARES	PERM	PERMANENTE	VENTAN	VENTANILLA
DOC	DOCUMENTO	PREV AUT	PREVENCION AUTOMATICA	VTO	VENCIMIENTO
DOMI	DOMICILIACION	PROG	PROGRAMADO	X	POR

PROCURADURÍA GENER
Subprocuraduría de D
Prevención del Delito y Ser
Oficina de Inve

CON FUNDAMENTO EN LO DISPUESTO POR EL ARTÍCULO 100 DE LA LEY DE INSTITUCIONES DE CRÉDITO, CERTIFICAMOS QUE LA PRESENTE ES UNA IMPRESIÓN FIEL Y EXACTA QUE CONSTA DE 379 HOJAS, OBTENIDA DEL SISTEMA ÓPTICO DE DIGITALIZACIÓN DE IMÁGENES DEL ARCHIVO DE BANCO NACIONAL DE MÉXICO, S.A., LO QUE SE HACE CONSTAR PARA LOS EFECTOS LEGALES A QUE HAYA LUGAR. HOJA 94 DE 379

ART.110
FRACC. V,VII
LFTAIP
MOTIVACIÓN 1

ART. 113
FRACC I LFTAIP
MOTIVACION 2

[redacted]

CON FUNDAMENTO EN LO DISPUESTO POR EL ARTÍCULO 100 DE LA LEY DE INSTITUCIONES DE CRÉDITO, CERTIFICAMOS QUE LA PRESENTE ES UNA IMPRESIÓN FIEL Y EXACTA QUE CONSTA DE 379 HOJAS, OBTENIDA DEL SISTEMA ÓPTICO DE DIGITALIZACIÓN DE IMÁGENES DEL ARCHIVO DE BANCO NACIONAL DE MÉXICO, S.A., LO QUE SE HACE CONSTAR PARA LOS EFECTOS LEGALES A QUE HAYA LUGAR. HOJA 95 DE 379

ART.110
FRACC. V,VII
LFTAIP
MOTIVACIÓN 1

ART. 113
FRACC I LFTAIP
MOTIVACION 2

[redacted]

PROCURADURÍA GENER
Subprocuraduría de D
Prevención del Delito y Se
Oficina de Inv

CON FUNDAMENTO EN LO DISPUESTO POR EL ARTÍCULO 100 DE LA LEY DE INSTITUCIONES DE CRÉDITO, CERTIFICAMOS QUE LA PRESENTE ES UNA IMPRESIÓN FIEL Y EXACTA QUE CONSTA DE 379 HOJAS, OBTENIDA DEL SISTEMA ÓPTICO DE DIGITALIZACIÓN DE IMÁGENES DEL ARCHIVO DE BANCO NACIONAL DE MÉXICO, S.A., LO QUE SE HACE CONSTAR PARA LOS EFECTOS LEGALES A QUE HAYA LUGAR. HOJA 96 DE 379

ART.110
FRACC. V,VII
LFTAIP
MOTIVACIÓN 1

ART. 113
FRACC I LFTAIP
MOTIVACION 2

[redacted]

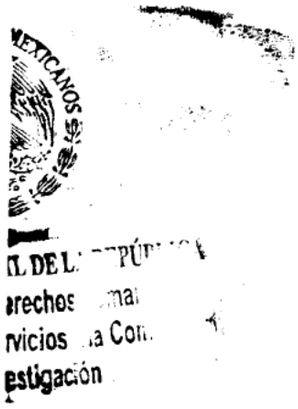

CON FUNDAMENTO EN LO DISPUESTO POR EL ARTÍCULO 100 DE LA LEY DE INSTITUCIONES DE CRÉDITO, CERTIFICAMOS QUE LA PRESENTE ES UNA IMPRESIÓN FIEL Y EXACTA QUE CONSTA DE 379 HOJAS, OBTENIDA DEL SISTEMA ÓPTICO DE DIGITALIZACIÓN DE IMÁGENES DEL ARCHIVO DE BANCO NACIONAL DE MÉXICO, S.A., LO QUE SE HACE CONSTAR PARA LOS EFECTOS LEGALES A QUE HAYA LUGAR. HOJA 97 DE 379

ART.110
FRACC. V,VII
LFTAIP
MOTIVACIÓN 1

ART. 113
FRACC I LFTAIP
MOTIVACION 2

Banamex



Recompensas Banamex te reconoce
por hacer lo que siempre haces con **¡grandes premios!**

- Puedes ganar un mes de super todos los días al firmar todo con tu tarjeta de Débito

Gana con Recompensas Banamex 2013. Vigencia del 1 de febrero al 30 de junio de 2013. Cobertura de la promoción: Nivel nacional, responsable del concurso, Banco Nacional de México, S.A. Consulta las bases y restricciones de las promociones en www.banamex.com/recompensasbanamex

- Si mantienes un saldo desde **$1,000** pesos puedes ganar desde **1 año de super hasta $1,000,000**
- También cuenta lo que tienes ahorrado en tu Inversión Perfiles

Recompensas Banamex 2013. Permiso SEGOB 2013001275107. Vigencia de la promoción: del 1 de febrero al 30 de junio de 2013. Vigencia de permiso: del 1 de febrero al 18 de julio de 2013. Promoción válida en territorio nacional. Responsable del sorteo: Banco Nacional de México, S.A. Consulta las bases y restricciones de las promociones en www.banamex.com/recompensasbanamex

En marzo,
¡recibe **10 participaciones adicionales**
por activar Notificaciones a tu celular!

GAT 0.70% variable antes de impuestos, calculado al 14 de enero de 2013, sobre un rango de inversión de $1 a $9,999. Para fines informativos y de comparación, vigencia al 31 de diciembre de 2013. Consulte requisitos de contratación y comisiones en www.banamex.com

Tú **Crédito Nómina Banamex** tiene las condiciones ideales para lo que necesitas...

Realiza tu disposición de manera fácil, rápida y segura en el Centro de Atención Telefónica al 1226-2639 en la Ciudad de México, Guadalajara y Monterrey, del resto del país al 01800 02 12345 o en Cajeros Automáticos.

Consulta comisiones y requisitos en www.banamex.com

Banamex
El Banco Nacional de México

[redacted]

Consulta condiciones, comisiones y requisitos de contratación en www.banamex.com

PROCURADURÍA GEN
Subprocuraduría de
Prevención del Delito y
Oficina de l

CON FUNDAMENTO EN LO DISPUESTO POR EL ARTÍCULO 100 DE LA LEY DE INSTITUCIONES DE CRÉDITO, CERTIFICAMOS QUE LA PRESENTE ES UNA IMPRESIÓN FIEL Y EXACTA QUE CONSTA DE 379 HOJAS, OBTENIDA DEL SISTEMA ÓPTICO DE DIGITALIZACIÓN DE IMÁGENES DEL ARCHIVO DE BANCO NACIONAL DE MÉXICO, S.A., LO QUE SE HACE CONSTAR PARA LOS EFECTOS LEGALES A QUE HAYA LUGAR. HOJA 98 DE 379

ART.110
FRACC. V,VII
LFTAIP
MOTIVACIÓN 1

ART. 113
FRACC I LFTAIP
MOTIVACION 2

Banamex

52

Para informarte mejor, ahora vamos al grano

Te presentamos el nuevo **Resumen Financiero de Cuenta**, con información simplificada de tus movimientos, más amigable y en un mismo lugar.

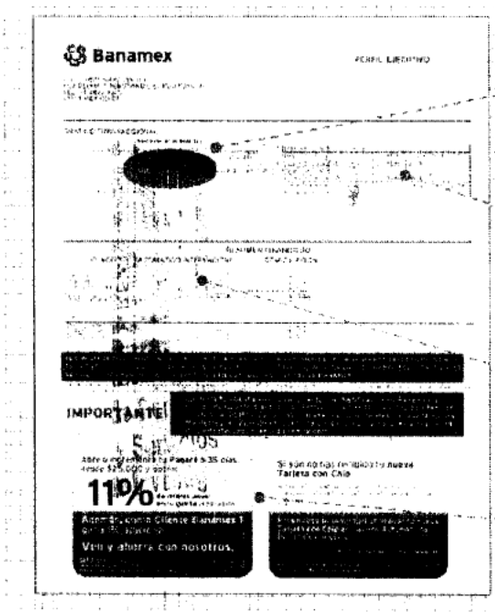

1. La gráfica de tu saldo inicial y final, así como el monto de tus depósitos y retiros en el mes
2. Los datos de tu cuenta, incluyendo la CLABE para recibir transferencias electrónicas interbancarias
3. Los saldos de tu cuenta y los productos ligados a ésta, sus intereses o rendimientos y las comisiones generadas en el mes.
4. Avisos importantes sobre el uso de tu cuenta y sus beneficios.

El Estado de Cuenta con el detalle de tus operaciones estará disponible en las sucursales Banamex. Para solicitar su envío por e-mail llama al 01 800 021 2345 y desde Ciudad de México, Guadalajara y Monterrey al 1226 2639.

Tu opinión es muy importante

¿Te agrada este formato? ¿La información que contiene es suficiente para tus necesidades? Llama al 01 800 849 9640 y comparte tus comentarios.

Consulta condiciones, comisiones y requisitos de contratación en www.banamex.com

RAL
Dere
Servicios
Investiga

CON FUNDAMENTO EN LO DISPUESTO POR EL ARTÍCULO 100 DE LA LEY DE INSTITUCIONES DE CRÉDITO, CERTIFICAMOS QUE LA PRESENTE ES UNA IMPRESIÓN FIEL Y EXACTA QUE CONSTA DE 379 HOJAS, OBTENIDA DEL SISTEMA ÓPTICO DE DIGITALIZACIÓN DE IMÁGENES DEL ARCHIVO DE BANCO NACIONAL DE MÉXICO, S.A., LO QUE SE HACE CONSTAR PARA LOS EFECTOS LEGALES A QUE HAYA LUGAR. HOJA 99 DE 379

ART. 110
FRACC. V,VII
LFTAIP
MOTIVACIÓN 1

ART. 113
FRACC I LFTAIP
MOTIVACION 2

Banamex

7

Glosario de Abreviaturas

1ER	PRIMER	DOT	DOTACION	PROM	PROMEDIO
AÑO	AÑO	EDO	ESTADO	PTOS	PUNTOS
ANL	ANUALIDAD	EDO DE CTA	ESTADO DE CUENTA	PYME	PAQUETE PYME
ATM	AUTOMATIC TELLER MACHINE	EFE/EFECTIV	EFECTIVO	R1	MONTO DE 0 A 30 MIL
AUD/AUDIONAT	AUDIOMATICO	ELEC/ELECTR	ELECTRONICA	R2	MONTO DE 30 MIL A 50 MIL
AUD E.	AUDIOMATICO EMPRESARIAL	EMP	EMPRESARIAL	R3	MONTO DE 50 MIL EN ADELANTE
AUT	AUTOMATICA/AUTORIZACION	ESP	ESPECIAL	REACTIV	REACTIVACION
B PER	BANCANET PERSONAL	EXI	EXITOSA	REC	RECEPCION
B PRF	BANCANET PROFESIONAL	EXIT	EXITOSO	RECH	RECHAZADO(A)
BANC	BANCOS	EXT	EXTRANJERO	REEMB	REEMBOLSO
BCA	BANCA	F/PLAZA	FUERA DE PLAZA	REF	REFERENCIA
BCDIR	BANCANET DIRECTO	FID	FIDUCIARIO	REND	RENDIMIENTOS
BCNET	BANCANET EMPRESARIAL	FINS	FONDOS INSUFICIENTES	REP/REPOS	REPOSICION
BCOS	BANCOS	FIRME/PZA	FIRME PLAZA	REPOSIC	REPOSICION
BENEF	BENEFICIARIO	FOR	FORANEO	RESP	RESPALDO
BESE	BANAMEX EN SU EMPRESA	GAT	GANANCIA ANUAL TOTAL	RET	RETIROS
BANAMEX	BANCO NACIONAL DE MEXICO	GEN	GENERACION	REV	REVOCACION
BMX/BNM	BANCO NACIONAL DE MEXICO	GOLD2	HORIZONTE BALANCEADOS 2	RFC	REGISTRO FEDERAL DE CONTRIBUYENTES
BNE	BANCANET EMPRESARIAL	GRACI	GRACIAS	S.A.R.	SISTEMA ADMINISTRACION RETIRO
BNET	BANCA NET PERSONAL	GTOS	GASTOS	SAT.	SISTEMA ADMINISTRACION TRIBUTARIA
BONIF	BONIFICACION	HZMOMAS	HORIZONTE BANAMEX UNO	S.B.C	SALVO BUEN COBRO
C	CAJERO	HORZONT	FONDO DE DINERO I BANAMEX	S/FON	SIN FONDOS
CH/CHQ	CHEQUE	HORZNT+	HORIZONTE PLUS	S/FONDOS	SIN FONDOS
C FONDOS	CONCENTRACION FONDOS	HZDIA	HORIZONTE BANAMEX DOS	SA	SOCIEDAD ANONIMA
C/COPIA	CON COPIA	IDE	IMPUESTO DEPOSITO EFECTIVO	SA DE CV	SOCIEDAD ANONIMA DE CAPITAL VARIABLE
C/TARJ - C/TARJETA	CON TARJETA	IMP	IMPUESTOS	SC	SOCIEDAD CIVIL
CAJ	CAJERO	IMP. MN	IMPORTE MONEDA NACIONAL	SDO	SALDO
CBC	CUENTA BALANCE CERO	IMP. ME	IMPORTE MONEDA EXTRANJERA	SEC	SECUENCIA
CCB	CALIFORNIA COMMERCE BANK	IMPTE	IMPORTE	SEGBANAMEX	SEGUROS BANAMEX
CERTIF	CERTIFICADO	IN FA/INT FALL	INTENTOS FALLIDOS	SER	SERVICIO
CF	CONCENTRACION FONDOS	INCUMPL	INCUMPLIMIENTO	SER BCA ELEC	SERVICIO BANCA ELECTRONICA
CGO	CARGO	INT	INTERES	SERV	SERVICIO/SERVICIOS
CH. DEV S/FONDOS	CHEQUE DEVUELTO SIN FONDOS	INTB	INTERBANCARIO	SOBREG	SOBREGIRO
CITI	CITIDIRECT	INTBCO/INTERBAN	INTERBANCARIO	SOFOM	SOCIEDAD FINANCIERA OBJETO MULTIPLE
CM	CUENTA MAESTRA	INST	INSTITUCIONES	SPEI	SERVICIOS PAGOS ELECTRONICOS INTERBANCARIOS
COM	COMISION	INTS	INTERESES	SPEUA	SISTEMA PAGOS ELECTRONICOS USO AMPLIADO
COM. CH. S/FONDOS	COMISION CHEQUE SIN FONDOS	INV/INVS	INVERSION	SUC	SUCURSAL
COMIS/COMS	COMISION	ISR	IMPUESTO SOBRE LA RENTA	T	TARJETA
CONCENT	CONCENTRADORA	IVA	IMPUESTO VALOR AGREGADO	T Y CH	TARJETA Y CHEQUERA
CONSULT / CONS	CONSULTA (S)	L. C.	LINEA DE CREDITO	T. D.	TARJETA DEBITO
CP	CAJERO PERMANENTE	M DIA	MISMO DIA	TAR/TARJ	TARJETA
CR	CENTRO REPARTO	M.N.	MONEDA NACIONAL	TB	TARJETAS BANAMEX
CTA	CUENTA	MA/MAGNE	MAGNETICO	TC	TARJETA DE CREDITO
CTA. M.	CUENTA MAESTRA	MED	MEDIO	TC	TIPO DE CAMBIO
CTAS	CUENTAS	MEN	MENSUALIDAD	T. GRA	TASA GRAVABLE
CTO	CONTRATO	MENS	MENSUAL	T. EXE	TASA EXENTA
CTRO	CENTRO	MOD	MODALIDAD	TEF	TRANSFERENCIA ELECTRONICA DE PAGOS
CRED	CREDITO	MOV	MOVIMIENTO	TERC	TERCEROS
CUE	CUENTA	MOVS/MOVTOS	MOVIMIENTOS	TRAS	TRASPASO
CVE	CLAVE	NET	BANCANET	TPV	TERMINAL PUNTO VENTA
DEB/DEBIT	DEBITO	No.	NUMERO	TXN	TRANSACCION
DEP	DEPOSITO	NOMI	NOMINA BANAMEX	VENTAN	VENTANILLA
DEP P/DISPOSICION	DEPOSITO POR DISPOSICION	OPER	OPERACION	VTO	VENCIMIENTO
DEVOL	DEVOLUCION	PAGOS	PAGOS INTERBANCARIOS	X	POR
DEVUEL	DEVUELTO	PAQ	PAQUETE		
DF	DISTRITO FEDERAL	PDTE (S)	PENDIENTE		
DIGIT	DIGITEM	PEMEX	PETROLEOS MEXICANOS		
DISP/DIS	DISPOSICION	PEND/PENDIENT	PENDIENTE		
DLS/DLLS	DOLARES	PERM	PERMANENTE		
DOC	DOCUMENTO	PREV AUT	PREVENCION AUTOMATICA		
DOMI	DOMICILIACION	PROG	PROGRAMADO		

PROCURADURÍA GENERAL DE
Subprocuraduría de Derech
Prevención del Delito y Servicios
Oficina de Investiga

CON FUNDAMENTO EN LO DISPUESTO POR EL ARTÍCULO 100 DE LA LEY DE INSTITUCIONES DE CRÉDITO, CERTIFICAMOS QUE LA PRESENTE ES UNA IMPRESIÓN FIEL Y EXACTA QUE CONSTA DE 379 HOJAS, OBTENIDA DEL SISTEMA ÓPTICO DE DIGITALIZACIÓN DE IMÁGENES DEL ARCHIVO DE BANCO NACIONAL DE MÉXICO, S.A., LO QUE SE HACE CONSTAR PARA LOS EFECTOS LEGALES A QUE HAYA LUGAR. HOJA 100 DE 379

ART.110
FRACC. V,VII
LFTAIP
MOTIVACIÓN 1

ART. 113
FRACC I LFTAIP
MOTIVACION 2

53

[redacted]

LA REPÚBLI
Humanos,
la Comunic

CON FUNDAMENTO EN LO DISPUESTO POR EL ARTÍCULO 100 DE LA LEY DE INSTITUCIONES DE CRÉDITO, CERTIFICAMOS QUE LA PRESENTE ES UNA IMPRESIÓN FIEL Y EXACTA QUE CONSTA DE 379 HOJAS, OBTENIDA DEL SISTEMA ÓPTICO DE DIGITALIZACIÓN DE IMÁGENES DEL ARCHIVO DE BANCO NACIONAL DE MÉXICO, S.A., LO QUE SE HACE CONSTAR PARA LOS EFECTOS LEGALES A QUE HAYA LUGAR. HOJA 101 DE 379

ART.110
FRACC. V,VII
LFTAIP
MOTIVACIÓN 1

ART. 113
FRACC I LFTAIP
MOTIVACION 2

[redacted]

PROCURADURÍA GENER
Subprocuraduría de D
Prevención del Delito y S
Oficina de In

CON FUNDAMENTO EN LO DISPUESTO POR EL ARTÍCULO 100 DE LA LEY DE INSTITUCIONES DE CRÉDITO, CERTIFICAMOS QUE LA PRESENTE ES UNA IMPRESIÓN FIEL Y EXACTA QUE CONSTA DE 379 HOJAS, OBTENIDA DEL SISTEMA ÓPTICO DE DIGITALIZACIÓN DE IMÁGENES DEL ARCHIVO DE BANCO NACIONAL DE MÉXICO, S.A., LO QUE SE HACE CONSTAR PARA LOS EFECTOS LEGALES A QUE HAYA LUGAR. HOJA 102 DE 379

ART.110
FRACC. V,VII
LFTAIP
MOTIVACIÓN 1

ART. 113
FRACC I LFTAIP
MOTIVACION 2

54

54

[redacted]

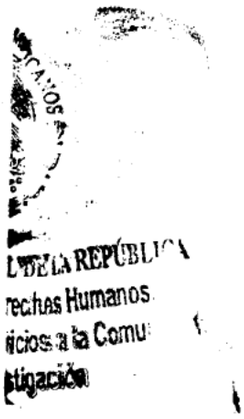

CON FUNDAMENTO EN LO DISPUESTO POR EL ARTÍCULO 100 DE LA LEY DE INSTITUCIONES DE CRÉDITO, CERTIFICAMOS QUE LA PRESENTE ES UNA IMPRESIÓN FIEL Y EXACTA QUE CONSTA DE 379 HOJAS, OBTENIDA DEL SISTEMA ÓPTICO DE DIGITALIZACIÓN DE IMÁGENES DEL ARCHIVO DE BANCO NACIONAL DE MÉXICO, S.A., LO QUE SE HACE CONSTAR PARA LOS EFECTOS LEGALES A QUE HAYA LUGAR. HOJA 103 DE 379

ART.110
FRACC. V,VII
LFTAIP
MOTIVACIÓN 1

ART. 113
FRACC I LFTAIP
MOTIVACION 2

Banamex



Con Recompensas Banamex puedes ganar:

1 mes, 1 año de super ó $1,000,000 de pesos

Participas por cada $1,000 de saldo en tu cuenta

¡Si activas tus Notificaciones Banamex en mayo, obtienes 10 participaciones adicionales!

Recompensas Banamex 2013. Permiso SEGOB 20130012PS07. Vigencia de la promoción: del 1 de febrero al 30 de junio de 2013. Vigencia de permiso: del 1 de febrero al 18 de julio de 2013. Promoción válida en territorio nacional. Responsable del sorteo: Banco Nacional de México, S.A. Consulta las bases y restricciones de las promociones en www.banamex.com/recompensasbanamex

Tú **Crédito Nómina Banamex** tiene las condiciones ideales para lo que necesitas...

Realiza tu disposición de manera fácil, rápida y segura en el Centro de Atención Telefónica al 1226-2639 en la Ciudad de México-Guadalajara y Monterrey, del resto del país al 01800 02 12345 o en Cajeros Automáticos.

Banamex
El Banco Nacional de México

Consulta comisiones y requisitos en www.banamex.com

[redacted]

Consulta condiciones, comisiones y requisitos de contratación en www.banamex.com

ESTADOS UNIDOS

PROCURADURÍA GENER
Subprocuraduría de D
Prevención del Delito y Ser
Oficina de Inv

CON FUNDAMENTO EN LO DISPUESTO POR EL ARTÍCULO 100 DE LA LEY DE INSTITUCIONES DE CRÉDITO, CERTIFICAMOS QUE LA PRESENTE ES UNA IMPRESIÓN FIEL Y EXACTA QUE CONSTA DE 379 HOJAS, OBTENIDA DEL SISTEMA ÓPTICO DE DIGITALIZACIÓN DE IMÁGENES DEL ARCHIVO DE BANCO NACIONAL DE MÉXICO, S.A., LO QUE SE HACE CONSTAR PARA LOS EFECTOS LEGALES A QUE HAYA LUGAR. HOJA 104 DE 379

ART.110
FRACC. V,VII
LFTAIP
MOTIVACIÓN 1

ART. 113
FRACC I LFTAIP
MOTIVACION 2

Banamex

55

Para informarte mejor, ahora vamos al grano

Te presentamos el nuevo **Resumen Financiero de Cuenta**, con información simplificada de tus movimientos, más amigable y en un mismo lugar.

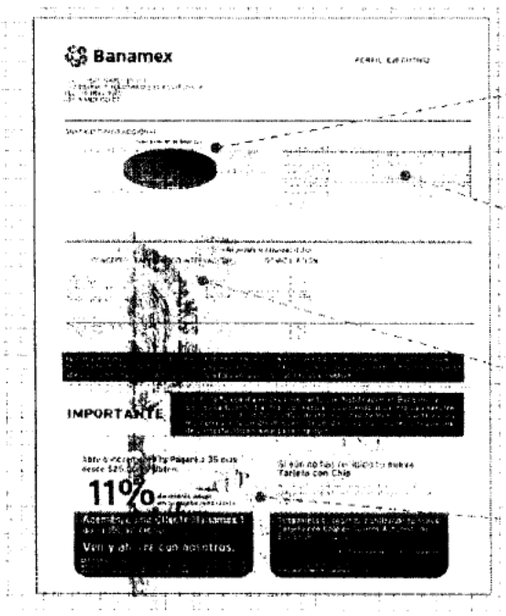

1. La gráfica de tu saldo inicial y final, así como el monto de tus depósitos y retiros en el mes
2. Los datos de tu cuenta, incluyendo la CLABE para recibir transferencias electrónicas interbancarias
3. Los saldos de tu cuenta y los productos ligados a ésta, sus intereses o rendimientos y las comisiones generadas en el mes.
4. Avisos importantes sobre el uso de tu cuenta y sus beneficios.

El Estado de Cuenta con el detalle de tus operaciones estará disponible en las sucursales Banamex. Para solicitar su envío por e-mail llama al 01 800 021 2345 y desde Ciudad de México, Guadalajara y Monterrey al 1226 2639.

Tu opinión es muy importante

¿Te agrada este formato? ¿La información que contiene es suficiente para tus necesidades? Llama al 01 800 849 9640 y comparte tus comentarios.

Consulta condiciones, comisiones y requisitos de contratación en www.banamex.com

L DEI
reche
vicios
stigación

CON FUNDAMENTO EN LO DISPUESTO POR EL ARTÍCULO 100 DE LA LEY DE INSTITUCIONES DE CRÉDITO, CERTIFICAMOS QUE LA PRESENTE ES UNA IMPRESIÓN FIEL Y EXACTA QUE CONSTA DE 379 HOJAS. OBTENIDA DEL SISTEMA ÓPTICO DE DIGITALIZACIÓN DE IMÁGENES DEL ARCHIVO DE BANCO NACIONAL DE MÉXICO, S.A., LO QUE SE HACE CONSTAR PARA LOS EFECTOS LEGALES A QUE HAYA LUGAR. HOJA 105 DE 379

ART.110
FRACC. V,VII
LFTAIP
MOTIVACIÓN 1

ART. 113
FRACC I LFTAIP
MOTIVACION 2

Banamex

Glosario de Abreviaturas

1ER	PRIMER
AÑO	AÑO
ANL	ANUALIGAD
ATM	AUTOMATIC TELLER MACHINE
AUD/AUDIOMAT	AUDIOMATICO
AUD E	AUDIOMATICO EMPRESARIAL
AUT	AUTOMATICA/AUTORIZACION
B PER	BANCANET PERSONAL
B PRF	BANCANET PROFESIONAL
BANC	BANCOS
BCA	BANCA
BCDIR	BANCANET DIRECTO
BCNET	BANCANET EMPRESARIAL
BCOS	BANCOS
BENEF	BENEFICIARIO
BESE	BANAMEX EN SU EMPRESA
BANAMEX	BANCO NACIONAL DE MEXICO
BMX/BNM	BANCO NACIONAL DE MEXICO
BNE	BANCANET EMPRESARIAL
BNET	BANCA NET PERSONAL
BNMILIO	HORIZONTE BANAMEX UNO
BNMPLUS	HORIZONTE PLUS
BNMDIA	HORIZONTE BANAMEX DOS
BONIF	BONIFICACION
C	CAJERO
CH/CHQ	CHEQUE
C FONDOS	CONCENTRACION FONDOS
C/COPIA	CON COPIA
C/TARJ - C/TARJETA	CON TARJETA
CAJ	CAJERO
CBC	CUENTA BALANCE CERO
CCB	CALIFORNIA COMMERCE BANK
CERTIF	CERTIFICADO
CF	CONCENTRACION FONDOS
CGO	CARGO
CH. DEV S/FONDOS	CHEQUE DEVUELTO SIN FONDOS
CITI	CITIDIRECT
CM	CUENTA MAESTRA
COM	COMISION
COM. CH. S/FONDOS	COMISION CHEQUE SIN FONDOS
COMIS/COMS	COMISION
CONCENT	CONCENTRADORA
CONSULT / CONS	CONSULTA (S)
CP	CAJERO PERMANENTE
CR	CENTRO REPARTO
CTA	CUENTA
CTA. M.	CUENTA MAESTRA
CTAS	CUENTAS
CTO	CONTRATO
CTRO	CENTRO
CRED	CREDITO
CUE	CUENTA
CVE	CLAVE
DEB/DEBIT	DEBITO
DEP	DEPOSITO
DEP P/DISPOSICION	DEPOSITO POR DISPOSICION
DEVOL	DEVOLUCION
DEVUEL	DEVUELTO
DF	DISTRITO FEDERAL
DIGIT	DIGITEM
DISP/DIS	DISPOSICION

DLS/DLLS	DOLARES
DOC	DOCUMENTO
DOMI	DOMICILIACION
DOT	DOTACION
EDO	ESTADO
EDO DE CTA	ESTADO DE CUENTA
EFE/EFECTIV	EFECTIVO
ELEC/ELECTR	ELECTRONICA
EMP	EMPRESARIAL
ESP	ESPECIAL
EXI	EXITOSA
EXIT	EXITOSO
EXT	EXTRANJERO
F/PLAZA	FUERA DE PLAZA
FID	FIDUCIARIO
FINS	FONDOS INSUFICIENTES
FIRME/PZA	FIRME PLAZA
FOR	FORANEO
GAT	GANANCIA ANUAL TOTAL
GEN	GENERACION
GOLD2	HORIZONTE BALANCEADOS 2
GRACI	GRACIAS
GTOS	GASTOS
HORZONT	FONDO DE DINERO I BANAMEX
IDE	IMPUESTO DEPOSITO EFECTIVO
IMP	IMPUESTOS
IMP. MN	IMPORTE MONEDA NACIONAL
IMP. ME	IMPORTE MONEDA EXTRANJERA
IMPTE	IMPORTE
IN FA/INT FALL	INTENTOS FALLIDOS
INCUMPL	INCUMPLIMIENTO
INT	INTERES
INTB	INTERBANCARIO
INTBCO/INTERBAN	INTERBANCARIO
INST	INSTITUCIONES
INTS	INTERESES
INV/INVS	INVERSION
ISR	IMPUESTO SOBRE LA RENTA
IVA	IMPUESTO VALOR AGREGADO
L. C.	LINEA DE CREDITO
M DIA	MISMO DIA
M.N.	MONEDA NACIONAL
MA/MAGNE	MAGNETICO
MED	MEDIO
MEN	MENSUALIDAD
MENS	MENSUAL
MOD	MODALIDAD
MOV	MOVIMIENTO
MOVS/MOVTOS	MOVIMIENTOS
NET	BANCANET
No.	NUMERO
NOMI	NOMINA BANAMEX
OPER	OPERACION
PAGOS	PAGOS INTERBANCARIOS
PAQ	PAQUETE
PDTE (S)	PENDIENTE
PEMEX	PETROLEOS MEXICANOS
PEND/PENDIENT	PENDIENTE
PERM	PERMANENTE
PREV AUT	PREVENCION AUTOMATICA
PROG	PROGRAMADO

PROM	PROMEDIO
PTOS	PUNTOS
PYME	PAQUETE PYME
R1	MONTO DE 0 A 30 MIL
R2	MONTO DE 30 MIL A 50 MIL
R3	MONTO DE 50 MIL EN ADELANTE
REACTIV	REACTIVACION
REC	RECEPCION
RECH	RECHAZADO(A)
REEMB	REEMBOLSO
REF	REFERENCIA
REND	RENDIMIENTOS
REP/REPOS	REPOSICION
REPOSIC	REPOSICION
RESP	RESPALDO
RET	RETIROS
REV	REVOCACION
RFC	REGISTRO FEDERAL DE CONTRIBUYENTES
S.A.R.	SISTEMA ADMINISTRACION RETIRO
SAT	SISTEMA ADMINISTRACION TRIBUTARIA
S.B.C	SALDO BUEN COBRO
S/FON	SIN FONDOS
S/FONDOS	SIN FONDOS
SA	SOCIEDAD ANONIMA
SA DE CV	SOCIEDAD ANONIMA DE CAPITAL VARIABLE
SC	SOCIEDAD CIVIL
SDO	SALDO
SEC	SECUENCIA
SEGBANAMEX	SEGUROS BANAMEX
SER	SERVICIO
SER BCA ELEC	SERVICIO BANCA ELECTRONICA
SERV	SERVICIO/SERVICIOS
SOBREG	SOBREGIRO
SOFOM	SOCIEDAD FINANCIERA OBJETO MULTIPLE
SPEI	SERVICIOS PAGOS ELECTRONICOS INTERBANCARIOS
SPEUA	SISTEMA PAGOS ELECTRONICOS USO AMPLIADO
SUC	SUCURSAL
T	TARJETA
T Y CH	TARJETA Y CHEQUERA
T. D.	TARJETA DEBITO
TAR/TARJ	TARJETA
TB	TARJETAS BANAMEX
TC	TARJETA DE CREDITO
TC	TIPO DE CAMBIO
T. GRA	TASA GRAVABLE
T. EXE	TASA EXENTA
TEF	TRANSFERENCIA ELECTRONICA DE PAGOS
TERC	TERCEROS
TRAS	TRASPASO
TPV	TERMINAL PUNTO VENTA
TXN	TRANSACCION
VENTAN	VENTANILLA
VTO	VENCIMIENTO
X	POR

PROCURADURÍA GENERAL
Subprocuraduría de D.
Prevención del Delito y Ser
Oficina de Inv

CON FUNDAMENTO EN LO DISPUESTO POR EL ARTÍCULO 100 DE LA LEY DE INSTITUCIONES DE CRÉDITO, CERTIFICAMOS QUE LA PRESENTE ES UNA IMPRESIÓN FIEL Y EXACTA QUE CONSTA DE 379 HOJAS, OBTENIDA DEL SISTEMA ÓPTICO DE DIGITALIZACIÓN DE IMÁGENES DEL ARCHIVO DE BANCO NACIONAL DE MÉXICO, S.A., LO QUE SE HACE CONSTAR PARA LOS EFECTOS LEGALES A QUE HAYA LUGAR. HOJA 106 DE 379

ART.110
FRACC. V,VII
LFTAIP
MOTIVACIÓN 1

ART. 113
FRACC I LFTAIP
MOTIVACION 2

Banamex ESTADO DE CUENTA AL 03 DE MAYO DE 2013

[redacted]

DE LA REPÚBLICA
echos Humanos
icios a la Com
stigación

CON FUNDAMENTO EN LO DISPUESTO POR EL ARTÍCULO 100 DE LA LEY DE INSTITUCIONES DE CRÉDITO, CERTIFICAMOS QUE LA PRESENTE ES UNA IMPRESIÓN FIEL Y EXACTA QUE CONSTA DE 379 HOJAS, OBTENIDA DEL SISTEMA ÓPTICO DE DIGITALIZACIÓN DE IMÁGENES DEL ARCHIVO DE BANCO NACIONAL DE MÉXICO, S.A., LO QUE SE HACE CONSTAR PARA LOS EFECTOS LEGALES A QUE HAYA LUGAR. HOJA 107 DE 379

ART.110
FRACC. V,VII
LFTAIP
MOTIVACIÓN 1

ART. 113
FRACC I LFTAIP
MOTIVACION 2

[redacted]



DURÍA GENERAL
curaduría de Dere
lei Delito y Servic
Oficina de Investi

CON FUNDAMENTO EN LO DISPUESTO POR EL ARTÍCULO 100 DE LA LEY DE INSTITUCIONES DE CRÉDITO, CERTIFICAMOS QUE LA PRESENTE ES UNA IMPRESIÓN FIEL Y EXACTA QUE CONSTA DE 379 HOJAS, OBTENIDA DEL SISTEMA ÓPTICO DE DIGITALIZACIÓN DE IMÁGENES DEL ARCHIVO DE BANCO NACIONAL DE MÉXICO, S.A., LO QUE SE HACE CONSTAR PARA LOS EFECTOS LEGALES A QUE HAYA LUGAR. HOJA 108 DE 379

ART.110
FRACC. V,VII
LFTAIP
MOTIVACIÓN 1

ART. 113
FRACC I LFTAIP
MOTIVACION 2

57

[redacted]

CON FUNDAMENTO EN LO DISPUESTO POR EL ARTÍCULO 100 DE LA LEY DE INSTITUCIONES DE CRÉDITO, CERTIFICAMOS QUE LA PRESENTE ES UNA IMPRESIÓN FIEL Y EXACTA QUE CONSTA DE 379 HOJAS, OBTENIDA DEL SISTEMA ÓPTICO DE DIGITALIZACIÓN DE IMÁGENES DEL ARCHIVO DE BANCO NACIONAL DE MÉXICO, S.A., LO QUE SE HACE CONSTAR PARA LOS EFECTOS LEGALES A QUE HAYA LUGAR. HOJA 109 DE 379

ART.110
FRACC. V,VII
LFTAIP
MOTIVACIÓN 1

ART. 113
FRACC I LFTAIP
MOTIVACION 2

Banamex



Recompensas Banamex te reconoce por hacer lo que siempre haces **¡con grandes premios!**

- Por cada $1,000 pesos de saldo en mayo participas para ganar 1 mes, 1 año de súper o **¡hasta $1,000,000 de pesos!** en junio.
- Activa tus Notificaciones Banamex y obtén **10 participaciones adicionales.**

Recompensas Banamex 2013. Permiso SEGOB 20130012PS07. Vigencia de la promoción: del 1 de febrero al 30 de junio de 2013. Vigencia de permiso: del 1 de febrero al 18 de julio de 2013. Promoción válida en territorio nacional. Responsable del sorteo: Banco Nacional de México, S.A. Consulta las bases y restricciones de las promociones en www.banamex.com/recompensasbanamex

Tú **Crédito Nómina Banamex** tiene las condiciones ideales para lo que necesitas...

Realiza tu disposición de manera fácil, rápida y segura en el Centro de Atención Telefónica al 1226-2639 en la Ciudad de México-Guadalajara y Monterrey, del resto del país al 01800 02 12345 o en Cajeros Automáticos.

Consulta comisiones y requisitos en www.banamex.com

Banamex
El Banco Nacional de México

[redacted]

Consulta condiciones, comisiones y requisitos de contratación en www.banamex.com

PROCURADURÍA GE
Subprocuraduría
ción del Delito y
Oficina de

CON FUNDAMENTO EN LO DISPUESTO POR EL ARTÍCULO 100 DE LA LEY DE INSTITUCIONES DE CRÉDITO, CERTIFICAMOS QUE LA PRESENTE ES UNA IMPRESIÓN FIEL Y EXACTA QUE CONSTA DE 379 HOJAS, OBTENIDA DEL SISTEMA ÓPTICO DE DIGITALIZACIÓN DE IMÁGENES DEL ARCHIVO DE BANCO NACIONAL DE MÉXICO, S.A., LO QUE SE HACE CONSTAR PARA LOS EFECTOS LEGALES A QUE HAYA LUGAR.

ART. 110
FRACC. V,VII
LFTAIP
MOTIVACIÓN 1

ART. 113
FRACC I LFTAIP
MOTIVACION 2

~~58~~
58

Banamex

Para informarte mejor, ahora vamos al grano

Te presentamos el nuevo **Resumen Financiero de Cuenta**, con información simplificada de tus movimientos, más amigable y en un mismo lugar.

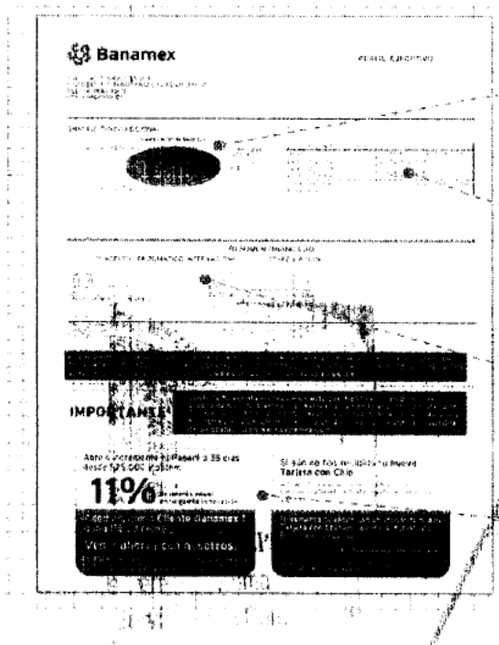

1. La gráfica de tu saldo inicial y final, así como el monto de tus depósitos y retiros en el mes
2. Los datos de tu cuenta, incluyendo la CLABE para recibir transferencias electrónicas interbancarias
3. Los saldos de tu cuenta y los productos ligados a ésta, sus intereses o rendimientos y las comisiones generadas en el mes.
4. Avisos importantes sobre el uso de tu cuenta y sus beneficios.

El Estado de Cuenta con el detalle de tus operaciones estará disponible en las sucursales Banamex. Para solicitar su envío por e-mail llama al 01 800 021 2345 y desde Ciudad de México, Guadalajara y Monterrey al 1226 2639.

Tu opinión es muy importante

¿Te agrada este formato? ¿La información que contiene es suficiente para tus necesidades? Llama al 01 800 849 9640 y comparte tus comentarios.

Consulta condiciones, comisiones y requisitos de contratación en www.banamex.com

CON FUNDAMENTO EN LO DISPUESTO POR EL ARTÍCULO 100 DE LA LEY DE INSTITUCIONES DE CRÉDITO, CERTIFICAMOS QUE LA PRESENTE ES UNA IMPRESIÓN FIEL Y EXACTA QUE CONSTA DE 379 HOJAS, OBTENIDA DEL SISTEMA ÓPTICO DE DIGITALIZACIÓN DE IMÁGENES DEL ARCHIVO DE BANCO NACIONAL DE MÉXICO, S.A., LO QUE SE HACE CONSTAR PARA LOS EFECTOS LEGALES A QUE HAYA LUGAR. HOJA 111 DE 379

ART. 110
FRACC. V,VII
LFTAIP
MOTIVACIÓN 1

ART. 113
FRACC I LFTAIP
MOTIVACION 2

Banamex

Glosario de Abreviaturas

1ER	PRIMER	DLS/DLLS	DOLARES	PROM	PROMEDIO
AÑO	AÑO	DOC	DOCUMENTO	PTOS	PUNTOS
ANL	ANUALIDAD	DOMI	DOMICILIACION	PYME	PAQUETE PYME
ATM	AUTOMATIC TELLER MACHINE	DOT	DOTACION	R1	MONTO DE 0 A 30 MIL
AUD/AUDIOMAT	AUDIOMATICO	EDO	ESTADO	R2	MONTO DE 30 MIL A 50 MIL
AUD E	AUDIOMATICO EMPRESARIAL	EDO DE CTA	ESTADO DE CUENTA	R3	MONTO DE 50 MIL EN ADELANTE
AUT	AUTOMATICA/AUTORIZACION	EFE/EFECTIV	EFECTIVO	REACTIV	REACTIVACION
B PER	BANCANET PERSONAL	ELEC/ELECTR	ELECTRONICA	REC	RECEPCION
B PRF	BANCANET PROFESIONAL	EMP	EMPRESARIAL	RECH	RECHAZADO(A)
BANC	BANCOS	ESP	ESPECIAL	REEMB	REEMBOLSO
BCA	BANCA	EXI	EXITOSA	REF	REFERENCIA
BCDIR	BANCANET DIRECTO	EXIT	EXITOSO	REND	RENDIMIENTOS
BCNET	BANCANET EMPRESARIAL	EXT	EXTRANJERO	REP/REPOS	REPOSICION
BCOS	BANCOS	F/PLAZA	FUERA DE PLAZA	REPOSIC	REPOSICION
BENEF	BENEFICIARIO	FID	FIDUCIARIO	RESP	RESPALDO
BESE	BANAMEX EN SU EMPRESA	FINS	FONDOS INSUFICIENTES	RET	RETIROS
BANAMEX	BANCO NACIONAL DE MEXICO	FIRME/PZA	FIRME PLAZA	REV	REVOCACION
BMX/BNM	BANCO NACIONAL DE MEXICO	FOR	FORANEO	RFC	REGISTRO FEDERAL DE CONTRIBUYENTES
BNE	BANCANET EMPRESARIAL	GAT	GANANCIA ANUAL TOTAL	S.A.R.	SISTEMA ADMINISTRACION RETIRO
BNET	BANCA NET PERSONAL	GEN	GENERACION	SAT	SISTEMA ADMINISTRACION TRIBUTARIA
BNMILIQ	HORIZONTE BANAMEX UNO	GOLD2	HORIZONTE BALANCEADOS 2	S.B.C	SALVO BUEN COBRO
BNMPLUS	HORIZONTE PLUS	GRACI	GRACIAS	S/FON	SIN FONDOS
BNMDIA	HORIZONTE BANAMEX DOS	GTOS	GASTOS	S/FONDOS	SIN FONDOS
BONIF	BONIFICACION	HORZONT	FONDO DE DINERO 1 BANAMEX	SA	SOCIEDAD ANONIMA
C	CAJERO	IDE	IMPUESTO DEPOSITO EFECTIVO	SA BE CV	SOCIEDAD ANONIMA DE CAPITAL VARIABLE
CH/CHQ	CHEQUE	IMP	IMPUESTOS	SC	SOCIEDAD CIVIL
C FONDOS	CONCENTRACION FONDOS	IMP. MN	IMPORTE MONEDA NACIONAL	SDO	SALDO
C/COPIA	CON COPIA	IMP. ME	IMPORTE MONEDA EXTRANJERA	SEC	SECUENCIA
C/TARJ - C/TARJETA	CON TARJETA	IMPTE	IMPORTE	SEGBANAMEX	SEGUROS BANAMEX
CAJ	CAJERO	IN FA/INT FALL	INTENTOS FALLIDOS	SER	SERVICIO
CBC	CUENTA BALANCE CERO	INCUMPL	INCUMPLIMIENTO	SER BCA ELEC	SERVICIO BANCA ELECTRONICA
CCB	CALIFORNIA COMMERCE BANK	INT	INTERES	SERV	SERVICIO/SERVICIOS
CERTIF	CERTIFICADO	INTB	INTERBANCARIO	SOBREG	SOBREGIRO
CF	CONCENTRACION FONDOS	INTBCO/INTERBAN	INTERBANCARIO	SOFOM	SOCIEDAD FINANCIERA OBJETO MULTIPLE
CGO	CARGO	INST	INSTITUCIONES	SPEI	SERVICIOS PAGOS ELECTRONICOS INTERBANCARIOS
CH. DEV S/FONDOS	CHEQUE DEVUELTO SIN FONDOS	INTS	INTERESES	SPEUA	SISTEMA PAGOS ELECTRONICOS USO AMPLIADO
CITI	CITIDIRECT	INV/INVS	INVERSION	SUC	SUCURSAL
CM	CUENTA MAESTRA	ISR	IMPUESTO SOBRE LA RENTA	T	TARJETA
COM	COMISION	IVA	IMPUESTO VALOR AGREGADO	T Y CH	TARJETA Y CHEQUERA
COM. CH. S/FONDOS	COMISION CHEQUE SIN FONDOS	L. C.	LINEA DE CREDITO	T. D.	TARJETA DEBITO
COMIS/COMS	COMISION	M DIA	MISMO DIA	TAR/TARJ	TARJETA
CONCENT	CONCENTRADORA	M.N.	MONEDA NACIONAL	TB	TARJETAS BANAMEX
CONSULT / CONS	CONSULTA (S)	MAGNAGNE	MAGNETICO	TC	TARJETA DE CREDITO
CP	CAJERO PERMANENTE	MED	MEDIO	TC	TIPO DE CAMBIO
CR	CENTRO REPARTO	MEN	MENSUALIDAD	T. GRA	TASA GRAVABLE
CTA	CUENTA	MENS	MENSUAL	T. EXE	TASA EXENTA
CTA. M.	CUENTA MAESTRA	MOB	MODALIDAD	TEF	TRANSFERENCIA ELECTRONICA DE PAGOS
CTAS	CUENTAS	MOV	MOVIMIENTO	TERC	TERCEROS
CTO	CONTRATO	MOVS/MOVTOS	MOVIMIENTOS	TRAS	TRASPASO
CTRO	CENTRO	NET	BANCANET	TPV	TERMINAL PUNTO VENTA
CRED	CREDITO	No.	NUMERO	TXN	TRANSACCION
CUE	CUENTA	NOMI	NOMINA BANAMEX	VENTAN	VENTANILLA
CVE	CLAVE	OPER	OPERACION	VTO	VENCIMIENTO
DEB/DEBIT	DEBITO	PAGOS	PAGOS INTERBANCARIOS	X	POR
DEP	DEPOSITO	PAQ	PAQUETE		
DEP P/DISPOSICION	DEPOSITO POR DISPOSICION	PDTE (S)	PENDIENTE		
DEVOL	DEVOLUCION	PEMEX	PETROLEOS MEXICANOS		
DEVUEL	DEVUELTO	PEND/PENDIENT	PENDIENTE		
DF	DISTRITO FEDERAL	PERM	PERMANENTE		
DIGIT	DIGITEM	PREV AUT	PREVENCION AUTOMATICA		
DISP/DIS	DISPOSICION	PROG	PROGRAMADO		

PROCURADURÍA GENERAL DE
Dirección General de Derecho
y Servicios
Unidad de Investigación

CON FUNDAMENTO EN LO DISPUESTO POR EL ARTÍCULO 100 DE LA LEY DE INSTITUCIONES DE CRÉDITO, CERTIFICAMOS QUE LA PRESENTE ES UNA IMPRESIÓN FIEL Y EXACTA QUE CONSTA DE 379 HOJAS, OBTENIDA DEL SISTEMA ÓPTICO DE DIGITALIZACIÓN DE IMÁGENES DEL ARCHIVO DE BANCO NACIONAL DE MÉXICO, S.A., LO QUE SE HACE CONSTAR PARA LOS EFECTOS LEGALES A QUE HAYA LUGAR.

ART. 110
FRACC. V,VII
LFTAIP

MOTIVACIÓN 1

ART. 113
FRACC I LFTAIP

MOTIVACION 2

[redacted]

CON FUNDAMENTO EN LO DISPUESTO POR EL ARTÍCULO 100 DE LA LEY DE INSTITUCIONES DE CRÉDITO, CERTIFICAMOS QUE LA PRESENTE ES UNA IMPRESIÓN FIEL Y EXACTA QUE CONSTA DE 379 HOJAS, OBTENIDA DEL SISTEMA ÓPTICO DE DIGITALIZACIÓN DE IMÁGENES DEL ARCHIVO DE BANCO NACIONAL DE MÉXICO, S.A., LO QUE SE HACE CONSTAR PARA LOS EFECTOS LEGALES A QUE HAYA LUGAR. HOJA 113 DE 379

ART.110
FRACC. V,VII
LFTAIP
MOTIVACIÓN 1

ART. 113
FRACC I LFTAIP
MOTIVACION 2

[redacted]

PROCURADURÍA GENER
Subprocuraduría de
Prevención del Delito y S
Oficina de In

CON FUNDAMENTO EN LO DISPUESTO POR EL ARTÍCULO 100 DE LA LEY DE INSTITUCIONES DE CRÉDITO, CERTIFICAMOS QUE LA PRESENTE ES UNA IMPRESIÓN FIEL Y EXACTA QUE CONSTA DE 379 HOJAS, OBTENIDA DEL SISTEMA ÓPTICO DE DIGITALIZACIÓN DE IMÁGENES DEL ARCHIVO DE BANCO NACIONAL DE MÉXICO, S.A., LO QUE SE HACE CONSTAR PARA LOS EFECTOS LEGALES A QUE HAYA LUGAR. HOJA 114 DE 379

ART.110
FRACC. V,VII
LFTAIP
MOTIVACIÓN 1

ART. 113
FRACC I LFTAIP
MOTIVACION 2

Banamex ESTADO DE CUENTA AL 05 DE JUNIO DE 2013

[redacted]



CON FUNDAMENTO EN LO DISPUESTO POR EL ARTÍCULO 100 DE LA LEY DE INSTITUCIONES DE CRÉDITO, CERTIFICAMOS QUE LA PRESENTE ES UNA IMPRESIÓN FIEL Y EXACTA QUE CONSTA DE 379 HOJAS, OBTENIDA DEL SISTEMA ÓPTICO DE DIGITALIZACIÓN DE IMÁGENES DEL ARCHIVO DE BANCO NACIONAL DE MÉXICO, S.A., LO QUE SE HACE CONSTAR PARA LOS EFECTOS LEGALES A QUE HAYA LUGAR. HOJA 115 DE 379

ART.110
FRACC. V,VII
LFTAIP
MOTIVACIÓN 1

ART. 113
FRACC I LFTAIP
MOTIVACION 2

Banamex ESTADO DE CUENTA AL 05 DE JUNIO DE 2013

[redacted]

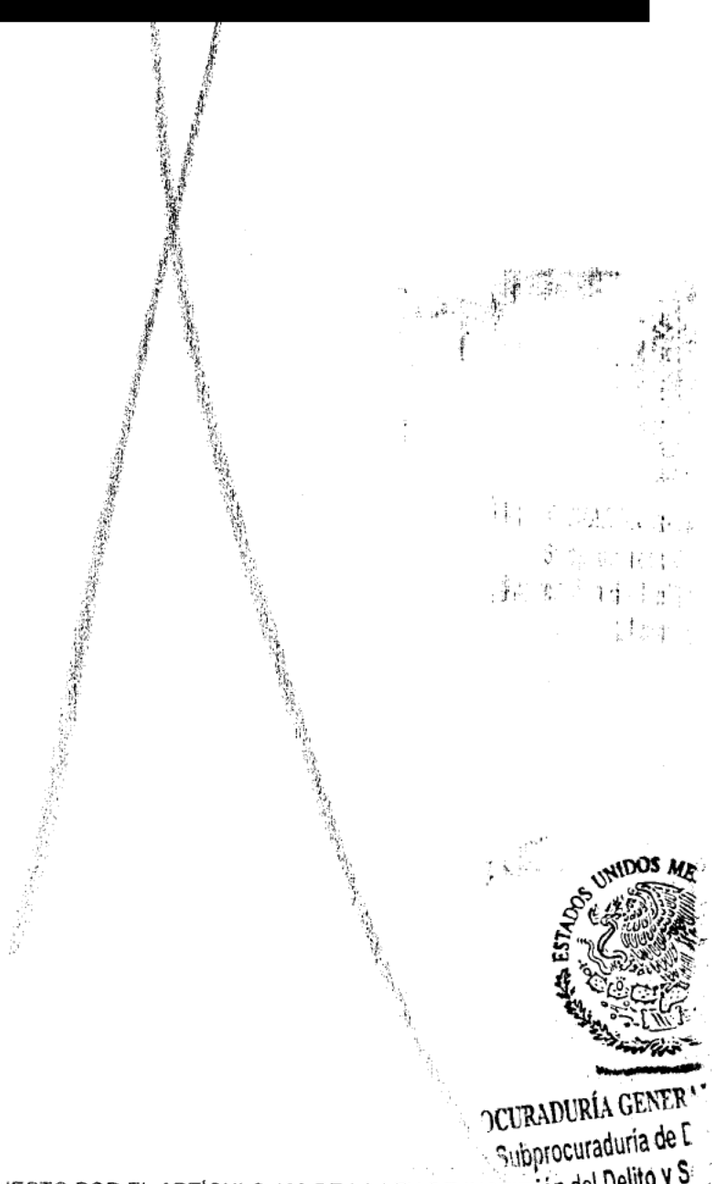

CON FUNDAMENTO EN LO DISPUESTO POR EL ARTÍCULO 100 DE LA LEY DE INSTITUCIONES DE CRÉDITO, CERTIFICAMOS QUE LA PRESENTE ES UNA IMPRESIÓN FIEL Y EXACTA QUE CONSTA DE [illegible] HOJAS, OBTENIDA DEL SISTEMA ÓPTICO DE DIGITALIZACIÓN DE IMÁGENES DEL ARCHIVO DE BANCO NACIONAL DE MÉXICO, S.A., LO QUE SE HACE CONSTAR PARA LOS EFECTOS LEGALES A QUE HAYA LUGAR.

ART.110
FRACC. V,VII
LFTAIP
MOTIVACIÓN 1

ART. 113
FRACC I LFTAIP
MOTIVACION 2

Banamex

61
61

Tu interés es estar ahí

Participa del **6 de Mayo al 26 de Julio de 2013.**

Invierte con una Tasa Anual hasta del 5%

¡Hay 60 viajes dobles en 60 días!



Incrementa o **abre** una inversión Banamex y por cada $50,000 obtén una oportunidad para **ganar.**

Clientes distinguidos Banamex tienen doble participación

Apoya a tu Selección en **Brasil** y disfruta de un **exclusivo crucero.**

VEN A TU SUCURSAL E INVIERTE EN BANAMEX

Consulta bases en **www.banamex.com/tuinteresesestarahi** o llama al **01 800 101 2000**

Tu interés es estar ahí. Permiso SEGOB No. 20130269PS07. Vigencia de permiso del 6 de mayo al 26 de agosto de 2013. Vigencia de promoción: del 6 de mayo al 26 de julio del 2103. Cobertura de la promoción: Nivel nacional. Responsable del sorteo: Banco Nacional de México, S.A. Consulta bases y restricciones en www.banamex.com/tuinteresesestarahi Aplican restricciones. * La tasa arriba mencionada aplica a inversión inteligente. Inversión Inteligente. **GAT 1.00%** variable antes de impuestos, sobre un rango de inversión de $100,000 a $499,999 y un periodo de 91 días. Vigencia al 31 de julio del 2013. Al vencimiento de la inversión el rendimiento podrá ser hasta del 5% anual siempre y cuando el IPC se mantenga o suba un punto al final del plazo de la inversión. Consulte requisitos de contratación, comisiones y condiciones en www.banamex.com. Este instrumento de inversión podría no generar rendimientos o éstos ser inferiores a los existentes en el mercado, pero en ningún caso, al vencimiento de la operación, se podrá liquidar un importe nominal inferior al principal invertido.

[redacted]

Consulta condiciones, comisiones y requisitos de contratación en www.banamex.com

CON FUNDAMENTO EN LO DISPUESTO POR EL ARTÍCULO 100 DE LA LEY DE INSTITUCIONES DE CRÉDITO, CERTIFICAMOS QUE LA PRESENTE ES UNA IMPRESIÓN FIEL Y EXACTA QUE CONSTA DE 379 HOJAS, OBTENIDA DEL SISTEMA ÓPTICO DE DIGITALIZACIÓN DE IMÁGENES DEL ARCHIVO DE BANCO NACIONAL DE MÉXICO, S.A., LO QUE SE HACE CONSTAR PARA LOS EFECTOS LEGALES A QUE HAYA LUGAR. HOJA 117 DE 379

ART. 110
FRACC. V, VII
LFTAIP
MOTIVACIÓN 1

ART. 113
FRACC I LFTAIP
MOTIVACION 2

Banamex

Para informarte mejor, ahora vamos al grano

Te presentamos el nuevo **Resumen Financiero de Cuenta**, con información simplificada de tus movimientos, más amigable y en un mismo lugar.

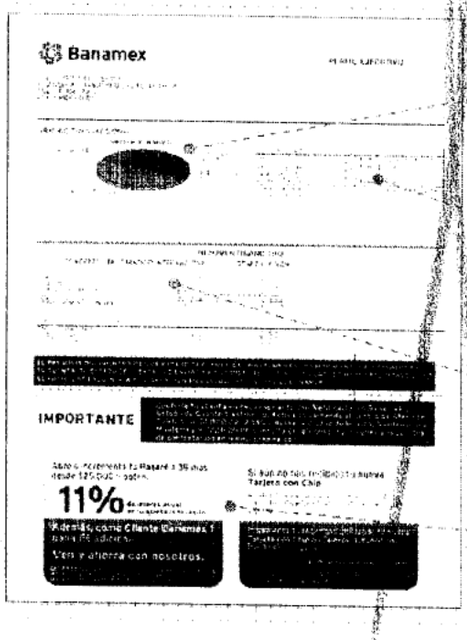

1. La gráfica de tu saldo inicial y final, así como el monto de tus depósitos y retiros en el mes
2. Los datos de tu cuenta, incluyendo la CLABE para recibir transferencias electrónicas interbancarias
3. Los saldos de tu cuenta y los productos ligados a ésta, sus intereses o rendimientos y las comisiones generadas en el mes.
4. Avisos importantes sobre el uso de tu cuenta y sus beneficios.

El Estado de Cuenta con el detalle de tus operaciones estará disponible en las sucursales Banamex. Para solicitar su envío por e-mail llama al 01 800 021 2345 y desde Ciudad de México, Guadalajara y Monterrey al 1226 2639.

Tu opinión es muy importante

¿Te agrada este formato? ¿La información que contiene es suficiente para tus necesidades? Llama al 01 800 849 9640 y comparte tus comentarios.

Consulta condiciones, comisiones y requisitos de contratación en www.banamex.com

ESTADOS UNIDOS M.

PROCURADURÍA GEN
Subprocuraduría d
Prevención del Delito y
Oficialía de Part

CON FUNDAMENTO EN LO DISPUESTO POR EL ARTÍCULO 100 DE LA LEY DE INSTITUCIONES DE CRÉDITO, CERTIFICAMOS QUE LA PRESENTE ES UNA IMPRESIÓN FIEL Y EXACTA QUE CONSTA DE 379 HOJAS, OBTENIDA DEL SISTEMA ÓPTICO DE DIGITALIZACIÓN DE IMÁGENES DEL ARCHIVO DE BANCO NACIONAL DE MÉXICO, S.A., LO QUE SE HACE CONSTAR PARA LOS EFECTOS LEGALES A QUE HAYA LUGAR. HOJA 118 DE 379

ART. 110
FRACC. V,VII
LFTAIP
MOTIVACIÓN 1

ART. 113
FRACC I LFTAIP
MOTIVACION 2

62

Banamex

Glosario de Abreviaturas

1ER	PRIMER	DLS/DLLS	DOLARES	PROM	PROMEDIO
AÑO	AÑO	DOC	DOCUMENTO	PTOS	PUNTOS
ANL	ANUALIDAD	DOMI	DOMICILIACION	PYME	PAQUETE PYME
ATM	AUTOMATIC TELLER MACHINE	DOT	DOTACION	R1	MONTO DE 0 A 30 MIL
AUD/AUDIOMAT	AUDIONATICO	EDO	ESTADO	R2	MONTO DE 30 MIL A 50 MIL
AUD E	AUDIONATICO EMPRESARIAL	EDO DE CTA	ESTADO DE CUENTA	R3	MONTO DE 50 MIL EN ADELANTE
AUT	AUTOMATICA/AUTORIZACION	EFE/EFECTIV	EFECTIVO	REACTIV	REACTIVACION
B PER	BANCANET PERSONAL	ELEC/ELECTR	ELECTRONICA	REC	RECEPCION
B PRF	BANCANET PROFESIONAL	EMP	EMPRESARIAL	RECH	RECHAZADO(A)
BANC	BANCOS	ESP	ESPECIAL	REEMB	REEMBOLSO
BCA	BANCA	EXI	EXITOSA	REF	REFERENCIA
BCDIR	BANCANET DIRECTO	EXIT	EXITOSO	REND	RENDIMIENTOS
BCNET	BANCANET EMPRESARIAL	EXT	EXTRANJERO	REP/REPOS	REPOSICION
BCOS	BANCOS	F/PLAZA	FUERA DE PLAZA	REPOSIC	REPOSICION
BENEF	BENEFICIARIO	FID	FIDUCIARIO	RESP	RESPALDO
BESE	BANAMEX EN SU EMPRESA	FINS	FONDOS INSUFICIENTES	RET	RETIROS
BANAMEX	BANCO NACIONAL DE MEXICO	FIRME/PZA	FIRME PLAZA	REV	REVOCACION
BMX/BNM	BANCO NACIONAL DE MEXICO	FOR	FORANEO	RFC	REGISTRO FEDERAL
BNE	BANCANET EMPRESARIAL	GAT	GANANCIA ANUAL TOTAL		DE CONTRIBUYENTES
BNET	BANCA NET PERSONAL	GEN	GENERACION	S.A.R.	SISTEMA ADMINISTRACION RETIRO
BNMILIO	HORIZONTE BANAMEX UNO	GOLOZ	HORIZONTE BALANCEADOS 2	SAR	SISTEMA ADMINISTRACION
BNMPLUS	HORIZONTE PLUS	GRACI	GRACIAS		TRIBUTARIA
BNMDIA	HORIZONTE BANAMEX DOS	GTOS	GASTOS	S.B.C	SALVO BUEN COBRO
BONIF	BONIFICACION	HORZONT	FONDO DE DINERO I BANAMEX	S/FON	SIN FONDOS
C	CAJERO	IDE	IMPUESTO DEPOSITO EFECTIVO	S/FONDOS	SIN FONDOS
CH/CHQ	CHEQUE	IMP	IMPUESTOS	SA	SOCIEDAD ANONIMA
C FONDOS	CONCENTRACION FONDOS	IMP. NN	IMPORTE MONEDA NACIONAL	SA DE CV	SOCIEDAD ANONIMA DE CAPITAL
C/COPIA	CON COPIA	IMP. NE	IMPORTE MONEDA EXTRANJERA		VARIABLE
C/TARJ - C/TARJETA	CON TARJETA	IMPTE	IMPORTE	SC	SOCIEDAD CIVIL
CAJ	CAJERO	INTENT FALL	INTENTOS FALLIDOS	SDO	SALDO
CBC	CUENTA BALANCE CERO	INCUMPLE	INCUMPLIMIENTO	SEC	SECUENCIA
CCB	CALIFORNIA COMMERCE BANK	INT	INTERES	SEGBANAMEX	SEGUROS BANAMEX
CERTIF	CERTIFICADO	INTB	INTERBANCARIO	SER	SERVICIO
CF	CONCENTRACION FONDOS	INTBCO/INTERBAN	INTERBANCARIO	SER BCA ELEC	SERVICIO BANCA ELECTRONICA
CGO	CARGO	INST	INSTITUCIONES	SERV	SERVICIO/SERVICIOS
CH. DEV S/FONDOS	CHEQUE DEVUELTO SIN FONDOS	INTS	INTERESES	SOBREG	SOBREGIRO
CITI	CITIBANK	INV/INVS	INVERSION	SOFOM	SOCIEDAD FINANCIERA OBJETO
CM	CUENTA MAESTRA	ISR	IMPUESTO SOBRE LA RENTA		MULTIPLE
COM	COMISION	IVA	IMPUESTO VALOR AGREGADO	SPEI	SERVICIOS PAGOS
COM. CH. S/FONDOS	COMISION CHEQUE SIN FONDOS	L.C.	LINEA DE CREDITO		ELECTRONICOS INTERBANCARIOS
COMIS/COMS	COMISION	M DIA	MISMO DIA	SPEUA	SISTEMA PAGOS ELECTRONICOS
CONCENT	CONCENTRADORA	M.N.	MONEDA NACIONAL		USO AMPLIADO
CONSULT / CONS	CONSULTA	MA/MAGNE	MAGNETICO	SUC	SUCURSAL
CP	CAJERO PERMANENTE	MED	MEDIO	T	TARJETA
CR	CENTRO CUARTO	MEN	MENSUALIDAD	T Y CH	TARJETA Y CHEQUERA
CTA	CUENTA	MENS	MENSUAL	T. D.	TARJETA DEBITO
CTA. M.	CUENTA MAESTRA	MOD	MODALIDAD	TAR/TARJ	TARJETA
CTAS	CUENTAS	MOV	MOVIMIENTO	TB	TARJETAS BANAMEX
CTO	CONTRATO	MOVS/MONTOS	MOVIMIENTOS	TC	TARJETA DE CREDITO
CTRO	CENTRO	NET	BANCANET	TC	TIPO DE CAMBIO
CRED	CREDITO	No.	NUMERO	T. GRA	TASA GRAVABLE
CUE	CUENTA	NOMI	NOMINA BANAMEX	T. EXE	TASA EXENTA
CVE	CLAVE	OPER	OPERACION	TEF	TRANSFERENCIA
DEB/DEBIT	DEBITO	PAGOS	PAGOS INTERBANCARIOS		ELECTRONICA DE PAGOS
DEP	DEPOSITO	PAQ	PAQUETE	TERC	TERCEROS
DEP P/DISPOSICION	DEPOSITO POR DISPOSICION	POTE (S)	PENDIENTE	TRAS	TRASPASO
DEVOL	DEVOLUCION	PEMEX	PETROLEOS MEXICANOS	TPV	TERMINAL PUNTO VENTA
DEVUEL	DEVUELTO	PEND/PENDIENT	PENDIENTE	TXN	TRANSACCION
DF	DISTRITO FEDERAL	PERM	PERMANENTE	VENTAN	VENTANILLA
DIGIT	DIGITEM	PREV AUT	PREVENCION AUTOMATICA	VTO	VENCIMIENTO
DISP/DIS	DISPOSICION	PROG	PROGRAMADO	X	POR

DE LA REPÚ...

...manos

...cios a la Comu...

...tación

CON FUNDAMENTO EN LO DISPUESTO POR EL ARTÍCULO 100 DE LA LEY DE INSTITUCIONES DE CRÉDITO, CERTIFICAMOS QUE LA PRESENTE ES UNA IMPRESIÓN FIEL Y EXACTA QUE CONSTA DE 379 HOJAS, OBTENIDA DEL SISTEMA ÓPTICO DE DIGITALIZACIÓN DE IMÁGENES DEL ARCHIVO DE BANCO NACIONAL DE MÉXICO, S.A., LO QUE SE HACE CONSTAR PARA LOS EFECTOS LEGALES A QUE HAYA LUGAR. HOJA 119 DE 379

ART. 110
FRACC. V, VII
LFTAIP

MOTIVACIÓN 1

ART. 113
FRACC I LFTAIP

MOTIVACION 2

[redacted]

PROCURADURÍA GEN
Subprocuraduría d
Prevención del Delito y
Oficina de

CON FUNDAMENTO EN LO DISPUESTO POR EL ARTÍCULO 100 DE LA LEY DE INSTITUCIONES DE CRÉDITO, CERTIFICAMOS QUE LA PRESENTE ES UNA IMPRESIÓN FIEL Y EXACTA QUE CONSTA DE 379 HOJAS, OBTENIDA DEL SISTEMA ÓPTICO DE DIGITALIZACIÓN DE IMÁGENES DEL ARCHIVO DE BANCO NACIONAL DE MÉXICO, S.A., LO QUE SE HACE CONSTAR PARA LOS EFECTOS LEGALES A QUE HAYA LUGAR. HOJA 120 DE 379

ART.110
FRACC. V,VII
LFTAIP
MOTIVACIÓN 1

ART. 113
FRACC I LFTAIP
MOTIVACION 2

63

[redacted]

RAT REF
Derechos Huma
Servicios a la Co
Investigación

CON FUNDAMENTO EN LO DISPUESTO POR EL ARTÍCULO 100 DE LA LEY DE INSTITUCIONES DE CRÉDITO, CERTIFICAMOS QUE LA PRESENTE ES UNA IMPRESIÓN FIEL Y EXACTA QUE CONSTA DE 379 HOJAS, OBTENIDA DEL SISTEMA ÓPTICO DE DIGITALIZACIÓN DE IMÁGENES DEL ARCHIVO DE BANCO NACIONAL DE MÉXICO, S.A., LO QUE SE HACE CONSTAR PARA LOS EFECTOS LEGALES A QUE HAYA LUGAR. HOJA 121 DE 379

ART.110
FRACC. V,VII
LFTAIP
MOTIVACIÓN 1

ART. 113
FRACC I LFTAIP
MOTIVACION 2

[redacted]

ESTADOS UNIDOS

PROCURADURÍA GENE
Subprocuraduría de
Prevención del Delito y S
Oficina de In

CON FUNDAMENTO EN LO DISPUESTO POR EL ARTÍCULO 100 DE LA LEY DE INSTITUCIONES DE CRÉDITO, CERTIFICAMOS QUE LA PRESENTE ES UNA IMPRESIÓN FIEL Y EXACTA QUE CONSTA DE 379 HOJAS, OBTENIDA DEL SISTEMA ÓPTICO DE DIGITALIZACIÓN DE IMÁGENES DEL ARCHIVO DE BANCO NACIONAL DE MÉXICO, S.A., LO QUE SE HACE CONSTAR PARA LOS EFECTOS LEGALES A QUE HAYA LUGAR. HOJA 122 DE 379

ART.110
FRACC. V,VII
LFTAIP
MOTIVACIÓN 1

ART. 113
FRACC I LFTAIP
MOTIVACION 2

~~64~~
64

Banamex

Sea cual sea tu destino, tu **Tarjeta de Débito Banamex** te da **beneficios** al viajar.



Con tu Tarjeta de Débito tienes:

- Mayor seguridad en tus compras al no portar efectivo
- Puedes pagar el hotel, tus comidas, la diversión y mucho más
- Es aceptada en millones de establecimientos en México y el extranjero

Además tienes SIN COSTO:

- Disposición de efectivo en Cajeros Automáticos Banamex en todo el país
- Débito Seguro* que protege tu dinero en caso de robo o extravío hasta 48 hrs previas al reporte

* Aplican términos y condiciones. Consulta condiciones, comisiones y requisitos de contratación en www.banamex.com

Si vas a viajar al extranjero, ¡AVISANOS!

Para que puedas usar tu Tarjeta fuera del país, es necesario que te comuniques con nosotros con anticipación.
Así tu Tarjeta Banamex será aceptada con toda confianza y seguridad.



Llámanos al: **01 800 36 VIAJA (84252)**

o visita: **www.banamex.com/avisodeviaje**

Consulta términos, condiciones, comisiones, y requisitos de contratación en www.banamex.com

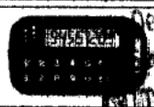

¿Se descompuso tu **Net**Key Banamex?
Solicita **gratis** uno nuevo entregando el dispositivo anterior.

A partir de agosto de 2013, si solicitas la reposición de tu **Net**Key sin entregar el dispositivo anterior, éste tendrá un costo de **$300 pesos** más IVA.

[redacted]

Consulta condiciones, comisiones y requisitos de contratación en www.banamex.com

...ÚP
...nan
...vicios a la Con

CON FUNDAMENTO EN LO DISPUESTO POR EL ARTÍCULO 100 DE LA LEY DE INSTITUCIONES DE CRÉDITO, CERTIFICAMOS QUE LA PRESENTE ES UNA IMPRESIÓN FIEL Y EXACTA QUE CONSTA DE 379 HOJAS, OBTENIDA DEL SISTEMA ÓPTICO DE DIGITALIZACIÓN DE IMÁGENES DEL ARCHIVO DE BANCO NACIONAL DE MÉXICO, S.A. LO QUE SE HACE CONSTAR PARA LOS EFECTOS LEGALES A QUE HAYA LUGAR. HOJA 123 DE 379

ART.110
FRACC. V,VII
LFTAIP
MOTIVACIÓN 1

ART. 113
FRACC I LFTAIP
MOTIVACION 2

Banamex

Para informarte mejor, ahora vamos al grano

Te presentamos el nuevo **Resumen Financiero de Cuenta**, con información simplificada de tus movimientos, más amigable y en un mismo lugar.

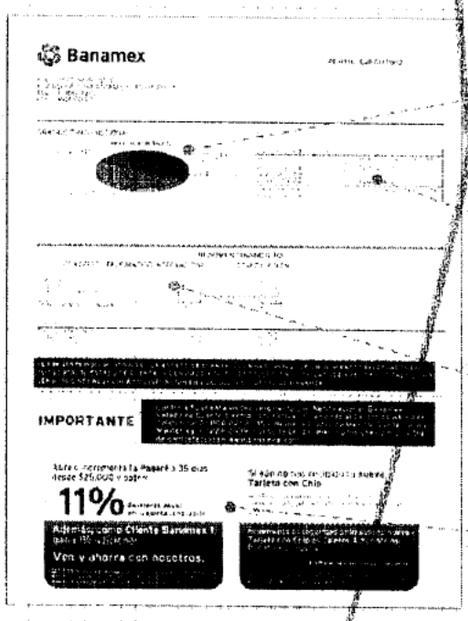

1. La gráfica de tu saldo inicial y final, así como el monto de tus depósitos y retiros en el mes
2. Los datos de tu cuenta, incluyendo la CLABE para recibir transferencias electrónicas interbancarias
3. Los saldos de tu cuenta y los productos ligados a ésta, sus intereses o rendimientos y las comisiones generadas en el mes.
4. Avisos importantes sobre el uso de tu cuenta y sus beneficios.

El Estado de Cuenta con el detalle de tus operaciones estará disponible en las sucursales Banamex. Para solicitar su envío por e-mail llama al 01 800 021 2345 y desde Ciudad de México, Guadalajara y Monterrey al 1226 2639.

Tu opinión es muy importante

¿Te agrada este formato? ¿La información que contiene es suficiente para tus necesidades? Llama al 01 800 849 9640 y comparte tus comentarios.

Consulta condiciones, comisiones y requisitos de contratación en www.banamex.com

ESTADOS UNIDOS

PROCURADURÍA GENE
Subprocuraduría de
Prevención del Delito y S
Oficina de In

CON FUNDAMENTO EN LO DISPUESTO POR EL ARTÍCULO 100 DE LA LEY DE INSTITUCIONES DE CRÉDITO, CERTIFICAMOS QUE LA PRESENTE ES UNA IMPRESIÓN FIEL Y EXACTA QUE CONSTA DE 379 HOJAS, OBTENIDA DEL SISTEMA ÓPTICO DE DIGITALIZACIÓN DE IMÁGENES DEL ARCHIVO DE BANCO NACIONAL DE MÉXICO, S.A., LO QUE SE HACE CONSTAR PARA LOS EFECTOS LEGALES A QUE HAYA LUGAR. HOJA 124 DE 379

ART.110
FRACC. V,VII
LFTAIP
MOTIVACIÓN 1

ART. 113
FRACC I LFTAIP
MOTIVACION 2

Banamex

Glosario de Abreviaturas

1ER	PRIMER
ABO	ABO
ANL	ANUALIDAD
ATM	AUTOMATIC TELLER MACHINE
AUD/AUDIOMAT	AUDIOMATICO
AUD E	AUDIOMATICO EMPRESARIAL
AUT	AUTOMATICA/AUTORIZACION
B PER	BANCANET PERSONAL
B PRF	BANCANET PROFESIONAL
BANC	BANCOS
BCA	BANCA
BCDIR	BANCANET DIRECTO
BCNET	BANCANET EMPRESARIAL
BCOS	BANCOS
BENEF	BENEFICIARIO
BESE	BANAMEX EN SU EMPRESA
BANAMEX	BANCO NACIONAL DE MEXICO
BMX/BNM	BANCO NACIONAL DE MEXICO
BNE	BANCANET EMPRESARIAL
BNET	BANCA NET PERSONAL
BNMILIN	HORIZONTE BANAMEX UNO
BNMPLUS	HORIZONTE PLUS
BNMDIA	HORIZONTE BANAMEX DOS
BONIF	BONIFICACION
C	CAJERO
CH/CHQ	CHEQUE
C FONDOS	CONCENTRACION FONDOS
C/COPIA	CON COPIA
C/TARJ - C/TARJETA	CON TARJETA
CAJ	CAJERO
CBC	CUENTA BALANCE CERO
CCB	CALIFORNIA COMMERCE BANK
CERTIF	CERTIFICADO
CF	CONCENTRACION FONDOS
CGO	CARGO
CH. DEV S/FONDOS	CHEQUE DEVUELTO SIN FONDOS
CITI	CITIDIRECT
CM	CUENTA MAESTRA
COM	COMISION
COM. CH. S/FONDOS	COMISION CHEQUE SIN FONDOS
COMIS/COMS	COMISION
CONCENT	CONCENTRADORA
CONSULT / CONS	CONSULTA (S)
CP	CAJERO PERMANENTE
CR	CENTRO REPARTO
CTA	CUENTA
CTA. M.	CUENTA MAESTRA
CTAS	CUENTAS
CTO	CONTRATO
CTRO	CENTRO
CRED	CREDITO
CUE	CUENTA
CVE	CLAVE
DEB/DEBIT	DEBITO
DEP	DEPOSITO
DEP P/DISPOSICION	DEPOSITO POR DISPOSICION
DEVOL	DEVOLUCION
DEVUEL	DEVUELTO
DF	DISTRITO FEDERAL
DIGIT	DIGITEM
DISP/DIS	DISPOSICION

DLS/DLLS	DOLARES
DOC	DOCUMENTO
DOMI	DOMICILIACION
DOT	DOTACION
EDO	ESTADO
EDO DE CTA	ESTADO DE CUENTA
EFE/EFECTIV	EFECTIVO
ELEC/ELECTR	ELECTRONICA
EMP	EMPRESARIAL
ESP	ESPECIAL
EXI	EXITOSA
EXIT	EXITOSO
EXT	EXTRANJERO
F/PLAZA	FUERA DE PLAZA
FID	FIDUCIARIO
FINS	FONDOS INSUFICIENTES
FIRME/PZA	FIRME PLAZA
FOR	FORANEO
GAT	GANANCIA ANUAL TOTAL
GEN	GENERACION
GOLD2	HORIZONTE BALANCEADOS 2
GRACI	GRACIAS
GTOS	GASTOS
HORZONT	FONDO DE DINERO 1 BANAMEX
IDE	IMPUESTO DEPOSITO EFECTIVO
IMP	IMPUESTOS
IMP. MN	IMPORTE MONEDA NACIONAL
IMP. ME	IMPORTE MONEDA EXTRANJERA
IMPTE	IMPORTE
IN FA/INT FALL	INTENTOS FALLIDOS
INCUMPL	INCUMPLIMIENTO
INT	INTERES
INTB	INTERBANCARIO
INTBCA/INTERBAN	INTERBANCARIO
INST	INSTITUCIONES
INTS	INTERESES
INV/INVS	INVERSION
ISR	IMPUESTO SOBRE LA RENTA
IVA	IMPUESTO VALOR AGREGADO
L. C.	LINEA DE CREDITO
M DIA	MISMO DIA
M.N.	MONEDA NACIONAL
MA/MAGNE	MAGNETICO
MED	MEDIO
MEN	MENSUALIDAD
MENS	MENSUAL
MOD	MODALIDAD
MOV	MOVIMIENTO
MOVS/MONTOS	MOVIMIENTOS
NET	BANCANET
No.	NUMERO
NOMI	NOMINA BANAMEX
OPER	OPERACION
PAGOS	PAGOS INTERBANCARIOS
PAQ	PAQUETE
PDTE (S)	PENDIENTE
PEMEX	PETROLEOS MEXICANOS
PEND/PENDIENT	PENDIENTE
PERM	PERMANENTE
PREVAUT	PREVENCION AUTOMATICA
PROG	PROGRAMADO

PROM	PROMEDIO
PTOS	PUNTOS
PYME	PAQUETE PYME
R1	MONTO DE 0 A 30 MIL
R2	MONTO DE 30 MIL A 50 MIL
R3	MONTO DE 50 MIL EN ADELANTE
REACTIV	REACTIVACION
REC	RECEPCION
RECH	RECHAZADO(A)
REEMB	REEMBOLSO
REF	REFERENCIA
REND	RENDIMIENTOS
REP/REPOS	REPOSICION
REPOSIC	REPOSICION
RESP	RESPALDO
RET	RETIROS
REV	REVOCACION
RFC	REGISTRO FEDERAL DE CONTRIBUYENTES
S.A.R.	SISTEMA ADMINISTRACION RETIRO
SAT	SISTEMA ADMINISTRACION TRIBUTARIA
S.B.C	SALVO BUEN COBRO
S/FON	SIN FONDOS
S/FONDOS	SIN FONDOS
SA	SOCIEDAD ANONIMA
SA DE CV	SOCIEDAD ANONIMA DE CAPITAL VARIABLE
SC	SOCIEDAD CIVIL
SDO	SALDO
SEC	SECUENCIA
SEGBANAMEX	SEGUROS BANAMEX
SER	SERVICIO
SER BCA ELEC	SERVICIO BANCA ELECTRONICA
SERV	SERVICIO/SERVICIOS
SOBREG	SOBREGIRO
SOFOM	SOCIEDAD FINANCIERA OBJETO MULTIPLE
SPEI	SERVICIOS PAGOS ELECTRONICOS INTERBANCARIOS
SPEUA	SISTEMA PAGOS ELECTRONICOS USO AMPLIADO
SUC	SUCURSAL
T	TARJETA
T Y CH	TARJETA Y CHEQUERA
T. D.	TARJETA DEBITO
TAR/TARJ	TARJETA
TB	TARJETAS BANAMEX
TC	TARJETA DE CREDITO
TC	TIPO DE CAMBIO
T. GRA	TASA GRAVABLE
T. EXE	TASA EXENTA
TEF	TRANSFERENCIA ELECTRONICA DE PAGOS
TERC	TERCEROS
TRAS	TRASPASO
TPV	TERMINAL PUNTO VENTA
TXN	TRANSACCION
VENTAN	VENTANILLA
VTO	VENCIMIENTO
X	POR

CON FUNDAMENTO EN LO DISPUESTO POR EL ARTÍCULO 100 DE LA LEY DE INSTITUCIONES DE CRÉDITO, CERTIFICAMOS QUE LA PRESENTE ES UNA IMPRESIÓN FIEL Y EXACTA QUE CONSTA DE 379 HOJAS, OBTENIDA DEL SISTEMA ÓPTICO DE DIGITALIZACIÓN DE IMÁGENES DEL ARCHIVO DE BANCO NACIONAL DE MÉXICO, S.A., LO QUE SE HACE CONSTAR PARA LOS EFECTOS LEGALES A QUE HAYA LUGAR. HOJA 125 DE 379

ART. 110
FRACC. V, VII
LFTAIP
MOTIVACIÓN 1

ART. 113
FRACC I LFTAIP
MOTIVACION 2

[redacted]

PROCURADURÍA GEN
Subprocuraduría d
Prevención del Delito y
Oficina de

CON FUNDAMENTO EN LO DISPUESTO POR EL ARTÍCULO 100 DE LA LEY DE INSTITUCIONES DE CRÉDITO, CERTIFICAMOS QUE LA PRESENTE ES UNA IMPRESIÓN FIEL Y EXACTA QUE CONSTA DE 379 HOJAS, OBTENIDA DEL SISTEMA ÓPTICO DE DIGITALIZACIÓN DE IMÁGENES DEL ARCHIVO DE BANCO NACIONAL DE MÉXICO, S.A., LO QUE SE HACE CONSTAR PARA LOS EFECTOS LEGALES A QUE HAYA LUGAR. HOJA 126 DE 379

ART.110
FRACC. V,VII
LFTAIP
MOTIVACIÓN 1

ART. 113
FRACC I LFTAIP
MOTIVACION 2

66
66

[redacted]

Servicios a la Comunidad

CON FUNDAMENTO EN LO DISPUESTO POR EL ARTÍCULO 100 DE LA LEY DE INSTITUCIONES DE CRÉDITO, CERTIFICAMOS QUE LA PRESENTE ES UNA IMPRESIÓN FIEL Y EXACTA QUE CONSTA DE 379 HOJAS, OBTENIDA DEL SISTEMA ÓPTICO DE DIGITALIZACIÓN DE IMÁGENES DEL ARCHIVO DE BANCO NACIONAL DE MÉXICO, S.A., LO QUE SE HACE CONSTAR PARA LOS EFECTOS LEGALES A QUE HAYA LUGAR. HOJA 127 DE 379

ART.110
FRACC. V,VII
LFTAIP
MOTIVACIÓN 1

ART. 113
FRACC I LFTAIP
MOTIVACION 2

[redacted]

ESTADOS UNIDOS
PROCURADURÍA GEN
Subprocuraduría
Prevención del Delito
Oficina de

CON FUNDAMENTO EN LO DISPUESTO POR EL ARTÍCULO 100 DE LA LEY DE INSTITUCIONES DE CRÉDITO, CERTIFICAMOS QUE LA PRESENTE ES UNA IMPRESIÓN FIEL Y EXACTA QUE CONSTA DE 379 HOJAS, OBTENIDA DEL SISTEMA ÓPTICO DE DIGITALIZACIÓN DE IMÁGENES DEL ARCHIVO DE BANCO NACIONAL DE MÉXICO, S.A., LO QUE SE HACE CONSTAR PARA LOS EFECTOS LEGALES A QUE HAYA LUGAR.

ART.110
FRACC. V,VII
LFTAIP
MOTIVACIÓN 1

ART. 113
FRACC I LFTAIP
MOTIVACION 2

Banamex

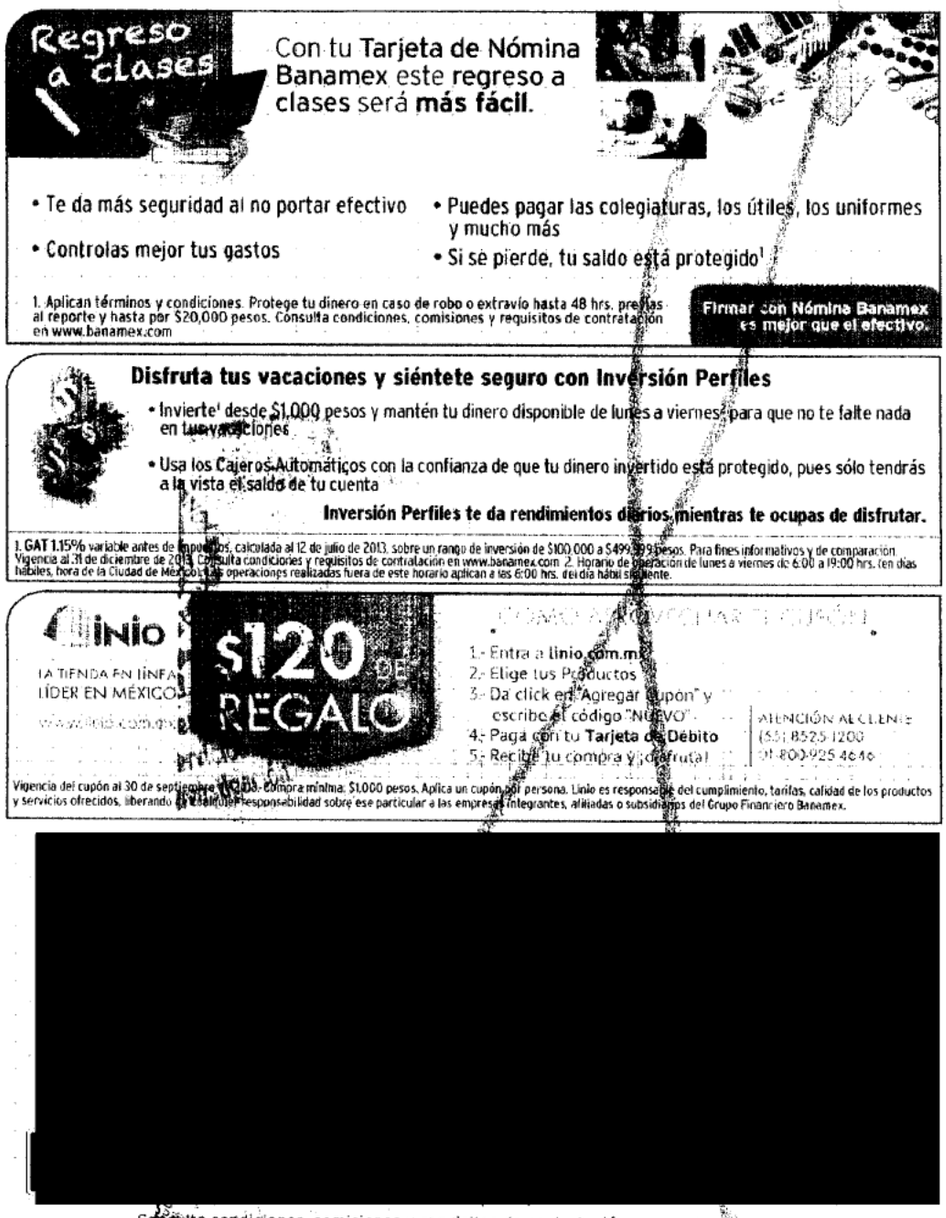

[redacted]

Consulta condiciones, comisiones y requisitos de contratación en www.banamex.com

CON FUNDAMENTO EN LO DISPUESTO POR EL ARTÍCULO 100 DE LA LEY DE INSTITUCIONES DE CRÉDITO, CERTIFICAMOS QUE LA PRESENTE ES UNA IMPRESIÓN FIEL Y EXACTA QUE CONSTA DE 379 HOJAS, OBTENIDA DEL SISTEMA ÓPTICO DE DIGITALIZACIÓN DE IMÁGENES DEL ARCHIVO DE BANCO NACIONAL DE MÉXICO, S.A., LO QUE SE HACE CONSTAR PARA LOS EFECTOS LEGALES A QUE HAYA LUGAR.

ART.110
FRACC. V,VII
LFTAIP
MOTIVACIÓN 1

ART. 113
FRACC I LFTAIP
MOTIVACION 2

Banamex

7

Para informarte mejor, ahora vamos al grano

Te presentamos el nuevo **Resumen Financiero de Cuenta**, con información simplificada de tus movimientos, más amigable y en un mismo lugar.

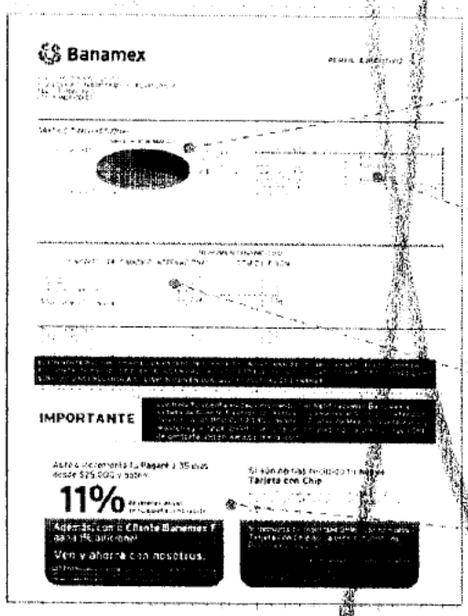

1. La gráfica de tu saldo inicial y final, así como el monto de tus depósitos y retiros en el mes
2. Los datos de tu cuenta, incluyendo la CLABE para recibir transferencias electrónicas interbancarias.
3. Los saldos de tu cuenta y los productos ligados a ésta, así como intereses o rendimientos y las comisiones generadas en el mes.
4. Avisos importantes sobre el uso de tu cuenta y sus beneficios.

El Estado de Cuenta con el detalle de tus operaciones estará disponible en las sucursales Banamex. Para solicitar su envío por e-mail llama al 01 800 021 2345 y desde Ciudad de México, Guadalajara y Monterrey al 1226 2639.

Tu opinión es muy importante

¿Te agrada este formato? ¿La información que contiene es suficiente para tus necesidades? Llama al 01 800 849 9640 y comparte tus comentarios.

Consulta condiciones, comisiones y requisitos de contratación en www.banamex.com

ESTADOS UNIDOS

PROCURADURÍA GENERA
Subprocuraduría de D
nción del Delito y Ser
Oficina de Inve

CON FUNDAMENTO EN LO DISPUESTO POR EL ARTÍCULO 100 DE LA LEY DE INSTITUCIONES DE CRÉDITO, CERTIFICAMOS QUE LA PRESENTE ES UNA IMPRESIÓN FIEL Y EXACTA QUE CONSTA DE 379 HOJAS, OBTENIDA DEL SISTEMA ÓPTICO DE DIGITALIZACIÓN DE IMÁGENES DEL ARCHIVO DE BANCO NACIONAL DE MÉXICO, S.A., LO QUE SE HACE CONSTAR PARA LOS EFECTOS LEGALES A QUE HAYA LUGAR. HOJA 130 DE 379

ART.110
FRACC. V,VII
LFTAIP
MOTIVACIÓN 1

ART. 113
FRACC I LFTAIP
MOTIVACION 2

Banamex

Glosario de Abreviaturas

1ER	PRIMER	DLS/DLLS	DOLARES	PROM	PROMEDIO
A&O	AÑO	DOC	DOCUMENTO	PTOS	PUNTOS
ANL	ANUALIDAD	DOMI	DOMICILIACION	PYME	PAQUETE PYME
ATM	AUTOMATIC TELLER MACHINE	DOT	DOTACION	R1	MONTO DE 0 A 30 MIL
AUD/AUDIOMAT	AUDIOMATICO	EDO	ESTADO	R2	MONTO DE 30 MIL A 50 MIL
AUD E	AUDIOMATICO EMPRESARIAL	EDO DE CTA	ESTADO DE CUENTA	R3	MONTO DE 50 MIL EN ADELANTE
AUT	AUTOMATICA/AUTORIZACION	EFE/EFECTIV	EFECTIVO	REACTIV	REACTIVACION
B PER	BANCANET PERSONAL	ELEC/ELECTR	ELECTRONICA	REC	RECEPCION
B PRF	BANCANET PROFESIONAL	EMP	EMPRESARIAL	RECH	RECHAZADO(A)
BANC	BANCOS	ESP	ESPECIAL	REEMB	REEMBOLSO
BCA	BANCA	EXI	EXITOSA	REF	REFERENCIA
BCDIR	BANCANET DIRECTO	EXIT	EXITOSO	RENB	RENDIMIENTOS
BCNET	BANCANET EMPRESARIAL	EXT	EXTRANJERO	REP/REPOS	REPOSICION
BCOS	BANCOS	F/PLAZA	FUERA DE PLAZA	REPOSIC	REPOSICION
BENEF	BENEFICIARIO	FID	FIDUCIARIO	RESP	RESPALDO
BESE	BANAMEX EN SU EMPRESA	FINS	FONDOS INSUFICIENTES	RET	RETIROS
BANAMEX	BANCO NACIONAL DE MEXICO	FIRME/PZA	FIRME PLAZA	REV	REVOCACION
BMX/BNM	BANCO NACIONAL DE MEXICO	FOR	FORANEO	RFC	REGISTRO FEDERAL
BNE	BANCANET EMPRESARIAL	GAT	GANANCIA ANUAL TOTAL		DE CONTRIBUYENTES
BNET	BANCA NET PERSONAL	GEN	GENERACION	S.A.R.	SISTEMA ADMINISTRACION RETIRO
BNMILIO	HORIZONTE BANAMEX UNO	GOLD2	HORIZONTE BALANCEADOS 2	SAT	SISTEMA ADMINISTRACION
BNMPLUS	HORIZONTE PLUS	GRACI	GRACIAS		TRIBUTARIA
BNMDIA	HORIZONTE BANAMEX DOS	GTOS	GASTOS	S.B.C	SALVO BUEN COBRO
BONIF	BONIFICACION	HORZONT	FONDO DE DINERO 1 BANAMEX	S/FON	SIN FONDOS
C	CAJERO	IDE	IMPUESTO DEPOSITO EFECTIVO	S/FONDOS	SIN FONDOS
CH/CHQ	CHEQUE	IMP	IMPUESTOS	SA	SOCIEDAD ANONIMA
C FONDOS	CONCENTRACION FONDOS	IMP. MN	IMPORTE MONEDA NACIONAL	SA DE CV	SOCIEDAD ANONIMA DE CAPITAL
C/COPIA	CON COPIA	IMP. ME	IMPORTE MONEDA EXTRANJERA		VARIABLE
C/TARJ - C/TARJETA	CON TARJETA	IMPTE	IMPORTE	SC	SOCIEDAD CIVIL
CAJ	CAJERO	IN FA/INT FALL	INTENTOS FALLIDOS	SDO	SALDO
CBC	CUENTA BALANCE CERO	INCUMPE	INCUMPLIMIENTO	SEC	SECUENCIA
CCB	CALIFORNIA COMMERCE BANK	INT	INTERES	SEGBANAMEX	SEGUROS BANAMEX
CERTIF	CERTIFICADO	INTB	INTERBANCARIO	SER	SERVICIO
CF	CONCENTRACION FONDOS	INTBCO/INTERBAN	INTERBANCARIO	SER BCA ELEC	SERVICIO BANCA ELECTRONICA
CGO	CARGO	INST	INSTITUCIONES	SERV	SERVICIO/SERVICIOS
CH. DEV S/FONDOS	CHEQUE DEVUELTO SIN FONDOS	INTS	INTERESES	SOBREG	SOBREGIRO
CITI	CITIDIRECT	INV/INVS	INVERSION	SOFOM	SOCIEDAD FINANCIERA OBJETO
CM	CUENTA MAESTRA	ISR	IMPUESTO SOBRE LA RENTA		MULTIPLE
COM	COMISION	IVA	IMPUESTO VALOR AGREGADO	SPEI	SERVICIOS PAGOS
COM. CH. S/FONDOS	COMISION CHEQUE SIN FONDOS	L.C.	LINEA DE CREDITO		ELECTRONICOS INTERBANCARIOS
COMIS/COMS	COMISION	M DIA	MISMO DIA	SPEUA	SISTEMA PAGOS ELECTRONICOS
CONCENT	CONCENTRADORA	M.N.	MONEDA NACIONAL		USO AMPLIADO
CONSULT / CONS	CONSULTA ($)	MA/MAGNE	MAGNETICO	SUC	SUCURSAL
CP	CAJERO PERMANENTE	MED	MEDIO	T	TARJETA
CR	CENTRO REPARTO	MEN	MENSUALIDAD	T Y CH	TARJETA Y CHEQUERA
CTA	CUENTA	MENS	MENSUAL	T. D.	TARJETA DEBITO
CTA. M.	CUENTA MAESTRA	MOD	MODALIDAD	TAR/TARJ	TARJETA
CTAS	CUENTAS	MOV	MOVIMIENTO	TB	TARJETAS BANAMEX
CTO	CONTRATO	MOVS/MOVTOS	MOVIMIENTOS	TC	TARJETA DE CREDITO
CTRO	CENTRO	NET	BANCANET	TC	TIPO DE CAMBIO
CRED	CREDITO	No.	NUMERO	T. GRA	TASA GRAVABLE
CUE	CUENTA	NOMI	NOMINA BANAMEX	T. EXE	TASA EXENTA
CVE	CLAVE	OPER	OPERACION	TEF	TRANSFERENCIA
DEB/DEBIT	DEBITO	PAGOS	PAGOS INTERBANCARIOS		ELECTRONICA DE PAGOS
DEP	DEPOSITO	PAQ	PAQUETE	TERC	TERCEROS
DEP P/DISPOSICION	DEPOSITO POR DISPOSICION	PDTE (S)	PENDIENTE	TRAS	TRASPASO
DEVOL	DEVOLUCION	PEMEX	PETROLEOS MEXICANOS	TPV	TERMINAL PUNTO VENTA
DEVUEL	DEVUELTO	PEND/PENDIENT	PENDIENTE	TXN	TRANSACCION
DF	DISTRITO FEDERAL	PERM	PERMANENTE	VENTAN	VENTANILLA
DIGIT	DIGITEM	PREV AUT	PREVENCION AUTOMATICA	VTO	VENCIMIENTO
DISP/DIS	DISPOSICION	PROG	PROGRAMADO	X	POR

CON FUNDAMENTO EN LO DISPUESTO POR EL ARTÍCULO 100 DE LA LEY DE INSTITUCIONES DE CRÉDITO, CERTIFICAMOS QUE LA PRESENTE ES UNA IMPRESIÓN FIEL Y EXACTA QUE CONSTA DE 379 HOJAS, OBTENIDA DEL SISTEMA AUTOMATIZADO DE DIGITALIZACIÓN DE IMÁGENES DEL ARCHIVO DE BANCO NACIONAL DE MÉXICO, S.A., LO QUE SE HACE CONSTAR PARA LOS EFECTOS LEGALES A QUE HAYA LUGAR. HOJA 131 DE 379

ART. 110
FRACC. V, VII
LFTAIP
MOTIVACIÓN 1

ART. 113
FRACC I LFTAIP
MOTIVACION 2

Banamex ESTADO DE CUENTA AL 05 DE SEPTIEMBRE DE 2013

[redacted]

CON FUNDAMENTO EN LO DISPUESTO POR EL ARTÍCULO 100 DE LA LEY DE INSTITUCIONES DE CRÉDITO, CERTIFICAMOS QUE LA PRESENTE ES UNA IMPRESIÓN FIEL Y EXACTA QUE CONSTA DE 379 HOJAS, OBTENIDA DEL SISTEMA ÓPTICO DE DIGITALIZACIÓN DE IMÁGENES DEL ARCHIVO DE BANAMEX, S.A., INSTITUCIÓN DE BANCA MÚLTIPLE, GRUPO FINANCIERO BANAMEX, LO QUE SE HACE CONSTAR PARA LOS EFECTOS LEGALES A QUE HAYA LUGAR.

PROCURADURÍA GENERAL DE LA REPÚBLICA
Subprocuraduría de Prevención del Delito y Oficina de

HOJA 132 DE 379

ART.110
FRACC. V,VII
LFTAIP
MOTIVACIÓN 1

ART. 113
FRACC I LFTAIP
MOTIVACION 2

Banamex ESTADO DE CUENTA AL 05 DE SEPTIEMBRE DE 2013

[redacted]

CON FUNDAMENTO EN LO DISPUESTO POR EL ARTÍCULO 100 DE LA LEY DE INSTITUCIONES DE CRÉDITO, CERTIFICAMOS QUE LA PRESENTE ES UNA IMPRESIÓN FIEL Y EXACTA QUE CONSTA DE 379 HOJAS, OBTENIDA DEL SISTEMA ÓPTICO DE DIGITALIZACIÓN DE IMÁGENES DEL ARCHIVO DE BANCO NACIONAL DE MÉXICO, S.A., LO QUE SE HACE CONSTAR PARA LOS EFECTOS LEGALES A QUE HAYA LUGAR. HOJA 133 DE 379

Servicios a la C
nvestigación

ART.110
FRACC. V,VII
LFTAIP
MOTIVACIÓN 1

ART. 113
FRACC I LFTAIP
MOTIVACION 2

Banamex

ESTADO DE CUENTA AL 05 DE SEPTIEMBRE DE 2013

[redacted]

PROCURADURÍA GENE
Subprocuraduría de
Prevención del Delito y S
Oficina de In

CON FUNDAMENTO EN LO DISPUESTO POR EL ARTÍCULO 100 DE LA LEY DE INSTITUCIONES DE CRÉDITO, CERTIFICAMOS QUE LA PRESENTE ES UNA IMPRESIÓN FIEL Y EXACTA QUE CONSTA DE 379 HOJAS, OBTENIDA DEL SISTEMA ÓPTICO DE DIGITALIZACIÓN DE IMÁGENES DEL ARCHIVO DE BANCO NACIONAL DE MÉXICO, S.A., LO QUE SE HACE CONSTAR PARA LOS EFECTOS LEGALES A QUE HAYA LUGAR.

FOLIO No. 184 DE 379

ART.110
FRACC. V,VII
LFTAIP
MOTIVACIÓN 1

ART. 113
FRACC I LFTAIP
MOTIVACION 2

Banamex

[redacted]

Consulta condiciones, comisiones y requisitos de contratación en www.banamex.com

CON FUNDAMENTO EN LO DISPUESTO POR EL ARTÍCULO 100 DE LA LEY DE INSTITUCIONES DE CRÉDITO, CERTIFICAMOS QUE LA PRESENTE ES UNA IMPRESIÓN FIEL Y EXACTA QUE CONSTA DE 379 HOJAS, OBTENIDA DEL SISTEMA ÓPTICO DE DIGITALIZACIÓN DE IMÁGENES DEL ARCHIVO DE BANCO NACIONAL DE MÉXICO, S.A., LO QUE SE HACE CONSTAR PARA LOS EFECTOS LEGALES A QUE HAYA LUGAR. HOJA 135 DE 379

ART.110
FRACC. V,VII
LFTAIP
MOTIVACIÓN 1

ART. 113
FRACC I LFTAIP
MOTIVACION 2

Banamex

Para informarte mejor, ahora vamos al grano

Te presentamos el nuevo **Resumen Financiero de Cuenta**, con información simplificada de tus movimientos, más amigable y en un mismo lugar.

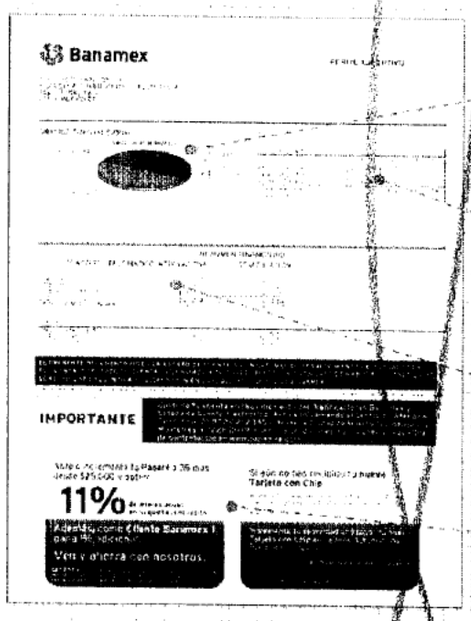

1. La gráfica de tu saldo inicial y final, así como el monto de tus depósitos y retiros en el mes.
2. Los datos de tu cuenta, incluyendo la CLABE para recibir transferencias electrónicas interbancarias.
3. Los saldos de tu cuenta y los productos ligados a ésta; sus intereses o rendimientos y las comisiones generadas en el mes.
4. Avisos importantes sobre el uso de tu cuenta y sus beneficios.

El Estado de Cuenta con el detalle de tus operaciones estará disponible en las sucursales Banamex. Para solicitar su envío por e-mail llama al 01 800 021 2345 y desde Ciudad de México, Guadalajara y Monterrey al 1226 2639.

Tu opinión es muy importante

¿Te agrada este formato? ¿La información que contiene es suficiente para tus necesidades? Llama al 01 800 849 9640 y comparte tus comentarios.

Consulta condiciones, comisiones y requisitos de contratación en www.banamex.com

ESTADOS UNIDOS ME

PROCURADURÍA GENERAL
Subprocuraduría de Dere
Prevención del Delito y Servic
Oficina de Invest

CON FUNDAMENTO EN LO DISPUESTO POR EL ARTÍCULO 100 DE LA LEY DE INSTITUCIONES DE CRÉDITO, CERTIFICAMOS QUE LA PRESENTE ES UNA IMPRESIÓN FIEL Y EXACTA QUE CONSTA DE 379 HOJAS, OBTENIDA DEL SISTEMA ÓPTICO DE DIGITALIZACIÓN DE IMÁGENES DEL ARCHIVO DE BANCO NACIONAL DE MÉXICO, S.A., LO QUE SE HACE CONSTAR PARA LOS EFECTOS LEGALES A QUE HAYA LUGAR. HOJA 136 DE 379

ART.110
FRACC. V,VII
LFTAIP
MOTIVACIÓN 1

ART. 113
FRACC I LFTAIP
MOTIVACION 2

Banamex

Glosario de Abreviaturas

1ER	PRIMER	DLS/DLLS	DOLARES	PROM	PROMEDIO
AÑO	AÑO	DOC	DOCUMENTO	PTOS	PUNTOS
ANI	ANUALIDAD	DOMI	DOMICILIACION	PYME	PAQUETE PYME
ATM	AUTOMATIC TELLER MACHINE	DOT	DOTACION	R1	MONTO DE 0 A 30 MIL
AUD/AUDIOMAT	AUDIOMATICO	EDO	ESTADO	R2	MONTO DE 30 MIL A 50 MIL
AUD E	AUDIOMATICO EMPRESARIAL	EDO DE CTA	ESTADO DE CUENTA	R3	MONTO DE 50 MIL EN ADELANTE
AUT	AUTOMATICA/AUTORIZACION	EFE/EFECTIV	EFECTIVO	REACTIV	REACTIVACION
B PER	BANCANET PERSONAL	ELEC/ELECTR	ELECTRONICA	REC	RECEPCION
B PRF	BANCANET PROFESIONAL	EMP	EMPRESARIAL	RECH	RECHAZADO(A)
BANC	BANCOS	ESP	ESPECIAL	REEMB	REEMBOLSO
BCA	BANCA	EXI	EXITOSA	REF	REFERENCIA
BCDIR	BANCANET DIRECTO	EXIT	EXITOSO	REND	RENDIMIENTOS
BCNET	BANCANET EMPRESARIAL	EXT	EXTRANJERO	REP/REPOS	REPOSICION
BCOS	BANCOS	F/PLAZA	FUERA DE PLAZA	REPOSIC	REPOSICION
BENEF	BENEFICIARIO	FID	FIDUCIARIO	RESP	RESPALDO
BESE	BANAMEX EN SU EMPRESA	FINS	FONDOS INSUFICIENTES	RET	RETIROS
BANAMEX	BANCO NACIONAL DE MEXICO	FIRME/PZA	FIRME PLAZA	REV	REVOCACION
BMX/BNM	BANCO NACIONAL DE MEXICO	FOR	FORANEO	RFC	REGISTRO FEDERAL
BNE	BANCANET EMPRESARIAL	GAT	GANANCIA ANUAL TOTAL		DE CONTRIBUYENTES
BNET	BANCA NET PERSONAL	GEN	GENERACION	S.A.R.	SISTEMA ADMINISTRACION RETIRO
BNNTLIO	HORIZONTE BANAMEX UNO	GOLDZ	HORIZONTE BALANCEADOS 2	SAT	SISTEMA ADMINISTRACION
BNNPLUS	HORIZONTE PLUS	GRACI	GRACIAS		TRIBUTARIA
BNNDIA	HORIZONTE BANAMEX DOS	GTOS	GASTOS	S.B.C	SALVO BUEN COBRO
BONIF	BONIFICACION	HORZONT	FONDO DE DINERO BANAMEX	S/FON	SIN FONDOS
C	CAJERO	IDE	IMPUESTO DEPOSITO EFECTIVO	S/FONDOS	SIN FONDOS
CH/CHQ	CHEQUE	IMP	IMPUESTOS	SA	SOCIEDAD ANONIMA
C FONDOS	CONCENTRACION FONDOS	IMP. MN	IMPORTE MONEDA NACIONAL	SA DE CV	SOCIEDAD ANONIMA DE CAPITAL
C/COPIA	CON COPIA	IMP. ME	IMPORTE MONEDA EXTRANJERA		VARIABLE
C/TARJ - C/TARJETA	CON TARJETA	IMPTE	IMPORTE	SC	SOCIEDAD CIVIL
CAJ	CAJERO	IN FA/INT FALL	INTENTOS FALLIDOS	SDO	SALDO
CBC	CUENTA BANCARIA CERO	INCUMPL	INCUMPLIMIENTO	SEC	SECUENCIA
CCB	CALIFORNIA COMMERCE BANK	INT	INTERES	SEGBANAMEX	SEGUROS BANAMEX
CERTIF	CERTIFICADO	INTB	INTERBANCARIO	SER	SERVICIO
CF	CONCENTRACION FONDOS	INTBCO/INTERBAN	INTERBANCARIO	SER BCA ELEC	SERVICIO BANCA ELECTRONICA
CGO	CARGO	INST	INSTITUCIONES	SERV	SERVICIO/SERVICIOS
CH. DEV S/FONDOS	CHEQUE DEVUELTO SIN FONDOS	INTS	INTERESES	SOBREG	SOBREGIRO
CITI	CITIDIRECT	INV/INVS	INVERSION	SOFOM	SOCIEDAD FINANCIERA OBJETO
CM	CUENTA MAESTRA	ISR	IMPUESTO SOBRE LA RENTA		MULTIPLE
COM	COMISION	IVA	IMPUESTO VALOR AGREGADO	SPEI	SERVICIOS PAGOS
COM. CH. S/FONDOS	COMISION CHEQUE SIN FONDOS	L. C.	LINEA DE CREDITO		ELECTRONICOS INTERBANCARIOS
COMIS/COMS	COMISION	M DIA	MISMO DIA	SPEUA	SISTEMA PAGOS ELECTRONICOS
CONCENT	CONCENTRADORA	M.N.	MONEDA NACIONAL		USO AMPLIADO
CONSULT / CONS	CONSULTA (S)	MA/MAGNE	MAGNETICO	SUC	SUCURSAL
CP	CAJERO PERMANENTE	MED	MEDIO	T	TARJETA
CR	CENTRO REGIONAL	MEN	MENSUALIDAD	T Y CH	TARJETA Y CHEQUERA
CTA	CUENTA	MENS	MENSUAL	T. D.	TARJETA DEBITO
CTA. M.	CUENTA MAESTRA	MOD	MODALIDAD	TAR/TARJ	TARJETA
CTAS	CUENTAS	MOV	MOVIMIENTO	TB	TARJETAS BANAMEX
CTO	CONTRATO	MOVS/MOVTOS	MOVIMIENTOS	TC	TARJETA DE CREDITO
CTRO	CENTRO	NET	BANCANET	TC	TIPO DE CAMBIO
CRED	CREDITO	No.	NUMERO	T. GRA	TASA GRAVABLE
CUE	CUENTA	NOMI	NOMINA BANAMEX	T. EXE	TASA EXENTA
CVE	CLAVE	OPER	OPERACION	TEF	TRANSFERENCIA
DEB/DEBIT	DEBITO	PAGOS	PAGOS INTERBANCARIOS		ELECTRONICA DE PAGOS
DEP	DEPOSITO	PAQ	PAQUETE	TERC	TERCEROS
DEP P/DISPOSICION	DEPOSITO POR DISPOSICION	POTE (S)	PENDIENTE	TRAS	TRASPASO
DEVOL	DEVOLUCION	PEMEX	PETROLEOS MEXICANOS	TPV	TERMINAL PUNTO VENTA
DEVUEL	DEVUELTO	PEND/PENDIENT	PENDIENTE	TXN	TRANSACCION
DF	DISTRITO FEDERAL	PERM	PERMANENTE	VENTAN	VENTANILLA
DIGIT	DIGITEM	PREV AUT	PREVENCION AUTOMATICA	VTO	VENCIMIENTO
DISP/DIS	DISPOSICION	PROG	PROGRAMADO	X	POR

CON FUNDAMENTO EN LO DISPUESTO POR EL ARTÍCULO 100 DE LA LEY DE INSTITUCIONES DE CRÉDITO, CERTIFICAMOS QUE LA PRESENTE ES UNA IMPRESIÓN FIEL Y EXACTA QUE CONSTA DE 379 HOJAS, OBTENIDA DEL SISTEMA ÓPTICO DE DIGITALIZACIÓN DE IMÁGENES DEL ARCHIVO DE BANCO NACIONAL DE MÉXICO, S.A., LO QUE SE HACE CONSTAR PARA LOS EFECTOS LEGALES A QUE HAYA LUGAR. HOJA 137 DE 379

ART. 110
FRACC. V,VII
LFTAIP

MOTIVACIÓN 1

ART. 113
FRACC I LFTAIP

MOTIVACION 2

[redacted]

PROCURADURÍA GENERAL
Subprocuraduría de Der
Prevención del Delito y Servi
Oficina de Invest

CON FUNDAMENTO EN LO DISPUESTO POR EL ARTÍCULO 100 DE LA LEY DE INSTITUCIONES DE CRÉDITO, CERTIFICAMOS QUE LA PRESENTE ES UNA IMPRESIÓN FIEL Y EXACTA QUE CONSTA DE 379 HOJAS, OBTENIDA DEL SISTEMA ÓPTICO DE DIGITALIZACIÓN DE IMÁGENES DEL ARCHIVO DE BANCO NACIONAL DE MÉXICO, S.A., LO QUE SE HACE CONSTAR PARA LOS EFECTOS LEGALES A QUE HAYA LUGAR.

ART.110
FRACC. V,VII
LFTAIP
MOTIVACIÓN 1

ART. 113
FRACC I LFTAIP
MOTIVACION 2

Banamex ESTADO DE CUENTA AL 04 DE OCTUBRE DE 2013

[redacted]

DE LA REPÚBLICA
chos Humanos.

CON FUNDAMENTO EN LO DISPUESTO POR EL ARTÍCULO 100 DE LA LEY DE INSTITUCIONES DE CRÉDITO, CERTIFICAMOS QUE LA PRESENTE ES UNA IMPRESIÓN FIEL Y EXACTA QUE CONSTA DE 379 HOJAS, OBTENIDA DEL SISTEMA ÚNICO DE DIGITALIZACIÓN DE IMÁGENES DEL ARCHIVO DE BANCO NACIONAL DE MÉXICO, S.A., LO QUE SE HACE CONSTAR PARA LOS EFECTOS LEGALES A QUE HAYA LUGAR. HOJA 139 DE 379

ART.110
FRACC. V,VII
LFTAIP
MOTIVACIÓN 1

ART. 113
FRACC I LFTAIP
MOTIVACION 2

[redacted]

PROCURADURÍA
Subprocuradu

CON FUNDAMENTO EN LO DISPUESTO POR EL ARTÍCULO 100 DE LA LEY DE INSTITUCIONES DE CRÉDITO, CERTIFICAMOS QUE LA PRESENTE ES UNA IMPRESIÓN FIEL Y EXACTA QUE CONSTA DE 379 HOJAS, OBTENIDA DEL SISTEMA ÓPTICO DE DIGITALIZACIÓN DE IMÁGENES DEL ARCHIVO DE BANCO NACIONAL DE MÉXICO, S.A., LO QUE SE HACE CONSTAR PARA LOS EFECTOS LEGALES A QUE HAYA LUGAR.

ART.110
FRACC. V,VII
LFTAIP
MOTIVACIÓN 1

ART. 113
FRACC I LFTAIP
MOTIVACION 2

Banamex

Información con interés ✓

Aprovecha tu tarjeta de débito

¿Para qué usar efectivo, si tienes tu Tarjeta de Débito Banamex?

Úsala para pagar en el súper, la gasolinera, la farmacia, el cine, comida rápida y más.

Es más segura y tiene excelentes promociones para ti... Como ésta



Válido del 1 de septiembre al 1 de diciembre del 2013. Menciona el cupón y el código al ordenar y entregalo al repartidor. No aplica con otras promociones o descuentos. No aplica 2x1, No aplica Crunchy, Double Decker ni Dominator. D4 ni Orilla Rellena de Queso. Consulta terminos y condiciones en tienda o en www.dominos.com.mx

Cualquier cancelación o cambio de los beneficios, descuentos, cupones, cortesía y en general de cualquier producto o servicio ofrecido por terceros no implica responsabilidad para Banco Nacional de México S.A. o sus subsidiarias y filiales.

Consulta comisiones, condiciones y requisitos de contratación en www.banamex.com

[redacted]

Consulta condiciones, comisiones y requisitos de contratación en www.banamex.com

CON FUNDAMENTO EN LO DISPUESTO POR EL ARTÍCULO 100 DE LA LEY DE INSTITUCIONES DE CRÉDITO, CERTIFICAMOS QUE LA PRESENTE ES UNA IMPRESIÓN FIEL Y EXACTA QUE CONSTA DE 379 HOJAS, OBTENIDA DEL SISTEMA ÓPTICO DE DIGITALIZACIÓN DE IMÁGENES DEL ARCHIVO DE BANCO NACIONAL DE MÉXICO, S.A., LO QUE SE HACE CONSTAR PARA LOS EFECTOS LEGALES A QUE HAYA LUGAR. HOJA 141 DE 379

ART.110
FRACC. V,VII
LFTAIP
MOTIVACIÓN 1

ART. 113
FRACC I LFTAIP
MOTIVACION 2

Banamex

Para informarte mejor, ahora vamos al grano

Te presentamos el nuevo **Resumen Financiero de Cuenta**, con información simplificada de tus movimientos, más amigable y en un mismo lugar.

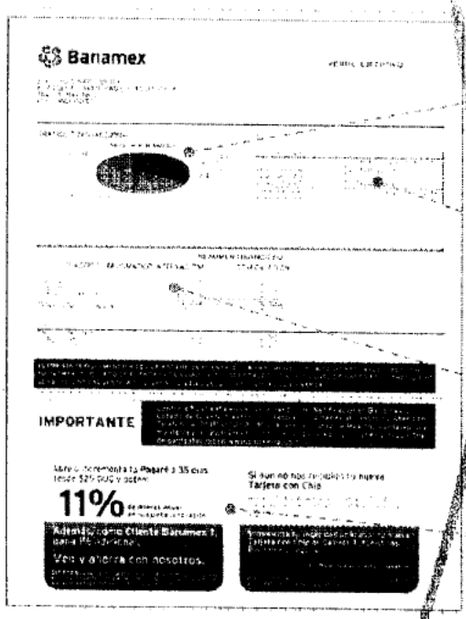

1. La gráfica de tu saldo inicial y final, así como el monto de tus depósitos y retiros en el mes
2. Los datos de tu cuenta, incluyendo la CLABE para recibir transferencias electrónicas interbancarias
3. Los saldos de tu cuenta y los productos ligados a ésta, sus intereses o rendimientos y las comisiones generadas en el mes.
4. Avisos importantes sobre el uso de tu cuenta y sus beneficios.

El Estado de Cuenta con el detalle de tus operaciones estará disponible en las sucursales Banamex. Para solicitar su envío por e-mail llama al 01 800 021 2345 y desde Ciudad de México, Guadalajara y Monterrey al 1226 2639.

Tu opinión es muy importante

¿Te agrada este formato? ¿La información que contiene es suficiente para tus necesidades? Llama al 01 800 849 9640 y comparte tus comentarios

Consulta condiciones, comisiones y requisitos de contratación en www.banamex.com

PROCURADURÍA GENERAL D
Subprocuraduría de Derec
Prevención del Delito y Servici
Oficina de Investi

CON FUNDAMENTO EN LO DISPUESTO POR EL ARTÍCULO 100 DE LA LEY DE INSTITUCIONES DE CRÉDITO, CERTIFICAMOS QUE LA PRESENTE ES UNA IMPRESIÓN FIEL Y EXACTA QUE CONSTA DE 379 HOJAS, OBTENIDA DEL SISTEMA ÓPTICO DE DIGITALIZACIÓN DE IMÁGENES DEL ARCHIVO DE BANCO NACIONAL DE MÉXICO, S.A., LO QUE SE HACE CONSTAR PARA LOS EFECTOS LEGALES A QUE HAYA LUGAR.

ART.110
FRACC. V,VII
LFTAIP
MOTIVACIÓN 1

ART. 113
FRACC I LFTAIP
MOTIVACION 2

74

Banamex

Glosario de Abreviaturas

1ER	PRIMER	DLS/DLLS	DOLARES	PROM	PROMEDIO
A@O	AÑO	DOC	DOCUMENTO	PTOS	PUNTOS
ANL	ANUALIDAD	DOMI	DOMICILIACION	PYME	PAQUETE PYME
ATM	AUTOMATIC TELLER MACHINE	DOT	DOTACION	R1	MONTO DE 0 A 30 MIL
AUD/AUDIOMAT	AUDIOMATICO	EDO	ESTADO	R2	MONTO DE 30 MIL A 50 MIL
AUD E	AUDIOMATICO EMPRESARIAL	EDO DE CTA	ESTADO DE CUENTA	R3	MONTO DE 50 MIL EN ADELANTE
AUT	AUTOMATICA/AUTORIZACION	EFE/EFECTIV	EFECTIVO	REACTIV	REACTIVACION
B PER	BANCANET PERSONAL	ELEC/ELECTR	ELECTRONICA	REC	RECEPCION
B PRF	BANCANET PROFESIONAL	EMP	EMPRESARIAL	RECH	RECHAZADO(A)
BANC	BANCOS	ESP	ESPECIAL	REEMB	REEMBOLSO
BCA	BANCA	EXI	EXITOSA	REF	REFERENCIA
BCDIR	BANCANET DIRECTO	EXIT	EXITOSO	REND	RENDIMIENTOS
BCNET	BANCANET EMPRESARIAL	EXT	EXTRANJERO	REP/REPOS	REPOSICION
BCOS	BANCOS	F/PLAZA	FUERA DE PLAZA	REPOSIC	REPOSICION
BENEF	BENEFICIARIO	FID	FIDUCIARIO	RESP	RESPALDO
BESE	BANAMEX EN SU EMPRESA	FINS	FONDOS INSUFICIENTES	RET	RETIROS
BANAMEX	BANCO NACIONAL DE MEXICO	FIRME/PZA	FIRME PLAZA	REV	REVOCACION
BNX/BNM	BANCO NACIONAL DE MEXICO	FOR	FORANEO	RFC	REGISTRO FEDERAL DE CONTRIBUYENTES
BNE	BANCANET EMPRESARIAL	GAT	GANANCIA ANUAL TOTAL		
BNET	BANCA NET PERSONAL	GEN	GENERACION	S.A.R.	SISTEMA ADMINISTRACION RETIRO
BNMUNO	HORIZONTE BANAMEX UNO	GOLO2	HORIZONTE BALANCEADOS 2	SAT	SISTEMA ADMINISTRACION TRIBUTARIA
BNMPLUS	HORIZONTE PLUS	GRACI	GRACIAS		
BNMDOS	HORIZONTE BANAMEX DOS	GTOS	GASTOS	S.B.C	SALVO BUEN COBRO
BONIF	BONIFICACION	HORZONT	FONDO DE DINERO I BANAMEX	S/FON	SIN FONDOS
C	CAJERO	IDE	IMPUESTO DEPOSITO EFECTIVO	S/FONDOS	SIN FONDOS
CH/CHQ	CHEQUE	IMP	IMPUESTOS	SA	SOCIEDAD ANONIMA
C FONDOS	CONCENTRACION FONDOS	IMP. MN	IMPORTE MONEDA NACIONAL	SA DE CV	SOCIEDAD ANONIMA DE CAPITAL VARIABLE
C/COPIA	CON COPIA	IMP. ME	IMPORTE MONEDA EXTRANJERA		
C/TARJ - C/TARJETA	CON TARJETA	IMPTE	IMPORTE	SC	SOCIEDAD CIVIL
CAJ	CAJERO	INTENT FALL	INTENTOS FALLIDOS	SDO	SALDO
CBC	CUENTA BALANCE CERO	INCUMPL	INCUMPLIMIENTO	SEC	SECUENCIA
CCB	CALIFORNIA COMMERCE BANK	INT	INTERES	SEGBANAMEX	SEGUROS BANAMEX
CERTIF	CERTIFICADO	INTB	INTERBANCARIO	SER	SERVICIO
CF	CONCENTRACION FONDOS	INTBCO/INTERBAN	INTERBANCARIO	SER BCA ELEC	SERVICIO BANCA ELECTRONICA
CGO	CARGO	INST	INSTITUCIONES	SERV	SERVICIO/SERVICIOS
CH. DEV S/FONDOS	CHEQUE DEVUELTO SIN FONDOS	INTS	INTERESES	SOBREG	SOBREGIRO
CITI	CITIDIRECT	INV/INVS	INVERSION	SOFOM	SOCIEDAD FINANCIERA OBJETO MULTIPLE
CM	CUENTA MAESTRA	ISR	IMPUESTO SOBRE LA RENTA		
COM	COMISION	IVA	IMPUESTO VALOR AGREGADO	SPEI	SERVICIOS PAGOS ELECTRONICOS INTERBANCARIOS
COM. CH. S/FONDOS	COMISION CHEQUE SIN FONDOS	L. C.	LINEA DE CREDITO		
COMIS/COMS	COMISION	M.DIA	MISMO DIA	SPEUA	SISTEMA PAGOS ELECTRONICOS USO AMPLIADO
CONCENT	CONCENTRADORA	M.N.	MONEDA NACIONAL		
CONSULT / CONS	CONSULTA (S)	MA/MAGNE	MAGNETICO	SUC	SUCURSAL
CP	CAJERO PERMANENTE	MED	MEDIO	T	TARJETA
CR	CENTRO REPARTO	MEN	MENSUALIDAD	T Y CH	TARJETA Y CHEQUERA
CTA	CUENTA	MENS	MENSUAL	T. D.	TARJETA DEBITO
CTA. M.	CUENTA MAESTRA	MOD	MODALIDAD	TAR/TARJ	TARJETA
CTAS	CUENTAS	MOV	MOVIMIENTO	TB	TARJETAS BANAMEX
CTO	CONTRATO	MOVS/MONTOS	MOVIMIENTOS	TC	TARJETA DE CREDITO
CTRO	CENTRO	NET	BANCANET	TC	TIPO DE CAMBIO
CRED	CREDITO	No.	NUMERO	T. GRA	TASA GRAVABLE
CUE	CUENTA	NOMI	NOMINA BANAMEX	T. EXE	TASA EXENTA
CVE	CLAVE	OPER	OPERACION	TEF	TRANSFERENCIA ELECTRONICA DE PAGOS
DEB/DEBIT	DEBITO	PAGOS	PAGOS INTERBANCARIOS		
DEP	DEPOSITO	PAQ	PAQUETE	TERC	TERCEROS
DEP P/DISPOSICION	DEPOSITO POR DISPOSICION	PDTE (S)	PENDIENTE	TRAS	TRASPASO
DEVOL	DEVOLUCION	PEMEX	PETROLEOS MEXICANOS	TPV	TERMINAL PUNTO VENTA
DEVUEL	DEVUELTO	PEND/PENDIENT	PENDIENTE	TXN	TRANSACCION
DF	DISTRITO FEDERAL	PERM	PERMANENTE	VENTAN	VENTANILLA
DIGIT	DIGITEM	PREV AUT	PREVENCION AUTOMATICA	VTO	VENCIMIENTO
DISP/DIS	DISPOSICION	PROG	PROGRAMADO	X	POR

CON FUNDAMENTO EN LO DISPUESTO POR EL ARTÍCULO 100 DE LA LEY DE INSTITUCIONES DE CRÉDITO, CERTIFICAMOS QUE LA PRESENTE ES UNA IMPRESIÓN FIEL Y EXACTA QUE CONSTA DE 379 HOJAS, OBTENIDA DEL SISTEMA ÓPTICO DE DIGITALIZACIÓN DE IMÁGENES DEL ARCHIVO DE BANCO NACIONAL DE MÉXICO, S.A., LO QUE SE HACE CONSTAR PARA LOS EFECTOS LEGALES A QUE HAYA LUGAR. HOJA 143 DE 379

ART. 110
FRACC. V,VII
LFTAIP
MOTIVACIÓN 1

ART. 113
FRACC I LFTAIP
MOTIVACION 2

[redacted]

ESTADOS UNIDOS

PROCURADURÍA GENER
Subprocuraduría de L
Prevención del Delito y Ser
Oficina de Info

CON FUNDAMENTO EN LO DISPUESTO POR EL ARTÍCULO 100 DE LA LEY DE INSTITUCIONES DE CRÉDITO, CERTIFICAMOS QUE LA PRESENTE ES UNA IMPRESIÓN FIEL Y EXACTA DE CONSTA DE 379 HOJAS, OBTENIDA DEL SISTEMA ÓPTICO DE DIGITALIZACIÓN DE IMÁGENES DEL ARCHIVO DE BANCO NACIONAL DE MÉXICO, S.A., LO QUE SE HACE CONSTAR PARA LOS EFECTOS LEGALES A QUE HAYA LUGAR.

HOJA 144 DE 379

ART.110
FRACC. V,VII
LFTAIP
MOTIVACIÓN 1

ART. 113
FRACC I LFTAIP
MOTIVACION 2

Banamex ESTADO DE CUENTA AL 05 DE NOVIEMBRE DE 2013

[redacted]

CON FUNDAMENTO EN LO DISPUESTO POR EL ARTÍCULO 100 DE LA LEY DE INSTITUCIONES DE CRÉDITO, CERTIFICAMOS QUE LA PRESENTE ES UNA IMPRESIÓN FIEL Y EXACTA QUE CONSTA DE 379 HOJAS, OBTENIDA DEL SISTEMA ÓPTICO DE DIGITALIZACIÓN DE IMÁGENES DEL ARCHIVO DE BANCO NACIONAL DE MÉXICO, S.A., LO QUE SE HACE CONSTAR PARA LOS EFECTOS LEGALES A QUE HAYA LUGAR. HOJA 145 DE 379

ART.110
FRACC. V,VII
LFTAIP
MOTIVACIÓN 1

ART. 113
FRACC I LFTAIP
MOTIVACION 2

Banamex ESTADO DE CUENTA AL 05 DE NOVIEMBRE DE 2013

[redacted]

PROCURADURÍA GENE
Subprocuraduría de
Prevención del Delito y S
Oficina de Inv

CON FUNDAMENTO EN LO DISPUESTO POR EL ARTÍCULO 100 DE LA LEY DE INSTITUCIONES DE CRÉDITO, CERTIFICAMOS QUE LA PRESENTE ES UNA IMPRESIÓN FIEL Y EXACTA QUE CONSTA DE 379 HOJAS, OBTENIDA DEL SISTEMA ÓPTICO DE DIGITALIZACIÓN DE IMÁGENES DEL ARCHIVO DE BANCO NACIONAL DE MÉXICO, S.A., LO QUE SE HACE CONSTAR PARA LOS EFECTOS LEGALES A QUE HAYA LUGAR.

ART.110
FRACC. V,VII
LFTAIP
MOTIVACIÓN 1

ART. 113
FRACC I LFTAIP
MOTIVACION 2

Banamex

Información con interés

Aprovecha tu Tarjeta de Débito

¡Usa tu Tarjeta para **comprar**!

Con tu **Tarjeta de Débito** puedes hacer todas tus compras, sin importar el monto.

Es **más segura que el efectivo** y excelente para pagar promociones como ésta:



Las tarifas, descuentos, beneficios, productos y servicios ofrecidos por la empresa anunciante no son responsabilidad de Banco Nacional de México, S.A. Consulta comisiones, condiciones y requisitos de contratación en www.banamex.com

Aprovecha tus **Beneficios**

¿Sabías que al utilizar **Crédito Nómina Banamex** en vez de tu tarjeta de crédito, te puedes **ahorrar hasta el 40%**(1) de intereses?

Además, obtuvo **calificación de 10** por parte de la CONDUSEF en calidad de información(2).

CAT PROMEDIO: 31.9% sin IVA. Tasa fija. Para fines informativos y de comparación. Fecha de cálculo julio de 2013. Consulta condiciones, comisiones y requisitos de contratación en www.banamex.com. (1) Cálculo en base a un monto de $1,000 pesos con tasa promedio de tarjetas de crédito tipo clásica consultado en el informe de Banco de México octubre de 2012. Los intereses son calculados en el periodo contratado del crédito. (2) Esto te permite conocer de mejor forma los alcances de las obligaciones y derechos que contraes al contratarlo. Fuente: Calificador de la CONDUSEF respecto de los Créditos de Nómina que otorgan los bancos, información consultada a julio de 2013.

[redacted]

CON FUNDAMENTO EN LO DISPUESTO POR EL ARTÍCULO 100 DE LA LEY DE INSTITUCIONES DE CRÉDITO, CERTIFICAMOS QUE LA PRESENTE ES UNA IMPRESIÓN FIEL Y EXACTA QUE CONSTA DE 379 HOJAS, OBTENIDA DEL SISTEMA ÓPTICO DE DIGITALIZACIÓN DE IMÁGENES DEL ARCHIVO DE BANCO NACIONAL DE MÉXICO, S.A., LO QUE SE HACE CONSTAR PARA LOS EFECTOS LEGALES A QUE HAYA LUGAR. HOJA 147 DE 379

ART. 110
FRACC. V,VII
LFTAIP
MOTIVACIÓN 1

ART. 113
FRACC I LFTAIP
MOTIVACION 2

Banamex

Para informarte mejor, ahora vamos al grano

Te presentamos el nuevo **Resumen Financiero de Cuenta**, con información simplificada de tus movimientos, más amigable y en un mismo lugar.

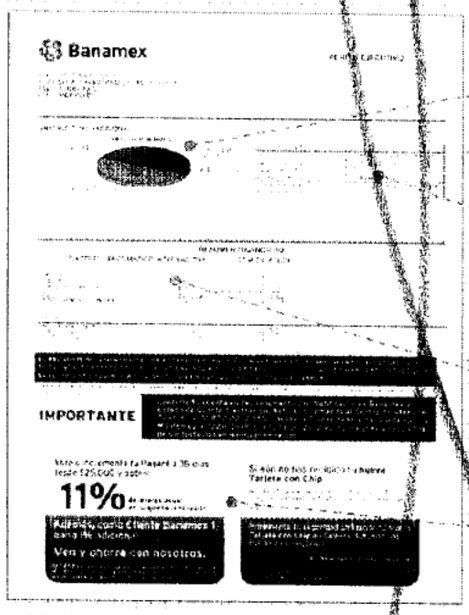

1. La gráfica de tu saldo inicial y final, así como el monto de tus depósitos y retiros en el mes
2. Los datos de tu cuenta, incluyendo la CLABE para recibir transferencias electrónicas interbancarias
3. Los saldos de tu cuenta y los productos ligados a ésta, sus intereses o rendimientos y las comisiones generadas en el mes.
4. Avisos importantes sobre el uso de tu cuenta y sus beneficios.

El Estado de Cuenta con el detalle de tus operaciones estará disponible en las sucursales Banamex. Para solicitar su envío por e-mail llama al 01 800 021 2345 y desde Ciudad de México, Guadalajara y Monterrey al 1226 2639.

Tu opinión es muy importante

¿Te agrada este formato? ¿La información que contiene es suficiente para tus necesidades? Llama al 01 800 849 9640 y comparte tus comentarios.

Consulta condiciones, comisiones y requisitos de contratación en www.banamex.com

PROCURADURÍA GEN
Subprocuraduria de
Prevención del Delito y
Oficina de

CON FUNDAMENTO EN LO DISPUESTO POR EL ARTÍCULO 100 DE LA LEY DE [illegible] DE CRÉDITO, CERTIFICAMOS QUE LA PRESENTE ES UNA IMPRESIÓN FIEL Y EXACTA QUE CONSTA DE 379 HOJAS, OBTENIDA DEL SISTEMA ÓPTICO DE DIGITALIZACIÓN DE IMÁGENES DEL ARCHIVO DE BANCO NACIONAL DE MÉXICO, S.A., LO QUE SE HACE CONSTAR PARA LOS EFECTOS LEGALES A QUE HAYA LUGAR.

ART.110
FRACC. V,VII
LFTAIP
MOTIVACIÓN 1

ART. 113
FRACC I LFTAIP
MOTIVACION 2

Banamex

Glosario de Abreviaturas

1ER	PRIMER
AÑO	AÑO
ANL	ANUALIDAD
ATM	AUTOMATIC TELLER MACHINE
AUD/AUDIOMAT	AUDIONATICO
AUD E	AUDIONATICO EMPRESARIAL
AUT	AUTOMATICA/AUTORIZACION
B PER	BANCANET PERSONAL
B PRF	BANCANET PROFESIONAL
BANC	BANCOS
BCA	BANCA
BCDIR	BANCANET DIRECTO
BCNET	BANCANET EMPRESARIAL
BCOS	BANCOS
BENEF	BENEFICIARIO
BESE	BANAMEX EN SU EMPRESA
BANAMEX	BANCO NACIONAL DE MEXICO
BMX/BNM	BANCO NACIONAL DE MEXICO
BNE	BANCANET EMPRESARIAL
BNET	BANCA NET PERSONAL
BNMELIO	HORIZONTE BANAMEX UNO
BNMPLUS	HORIZONTE PLUS
BNMDIA	HORIZONTE BANAMEX DOS
BONIF	BONIFICACION
C	CAJERO
CH/CHQ	CHEQUE
C FONDOS	CONCENTRACION FONDOS
C/COPIA	CON COPIA
C/TARJ - C/TARJETA	CON TARJETA
CAJ	CAJERO
CBC	CUENTA BALANCE CERO
CCB	CALIFORNIA COMMERCE BANK
CERTIF	CERTIFICADO
CF	CONCENTRACION FONDOS
CGO	CARGO
CH. DEV S/FONDOS	CHEQUE DEVUELTO SIN FONDOS
CITI	CITIDIRECT
CM	CUENTA MAESTRA
COM	COMISION
COM. CH. S/FONDOS	COMISION CHEQUE SIN FONDOS
COMIS/COMS	COMISION
CONCENT	CONCENTRADORA
CONSULT / CONS	CONSULTA (S)
CP	CAJERO PERMANENTE
CR	CENTRO REPARTO
CTA	CUENTA
CTA. M.	CUENTA MAESTRA
CTAS	CUENTAS
CTO	CONTRATO
CTRO	CENTRO
CRED	CREDITO
CUE	CUENTA
CVE	CLAVE
DEB/DEBIT	DEBITO
DEP	DEPOSITO
DEP P/DISPOSICION	DEPOSITO POR DISPOSICION
DEVOL	DEVOLUCION
DEVUEL	DEVUELTO
DF	DISTRITO FEDERAL
DIGIT	DIGITEM
DISP/DIS	DISPOSICION

DLS/DLLS	DOLARES
DOC	DOCUMENTO
DOMI	DOMICILIACION
DOT	DOTACION
EDO	ESTADO
EDO DE CTA	ESTADO DE CUENTA
EFE/EFECTIV	EFECTIVO
ELEC/ELECTR	ELECTRONICA
EMP	EMPRESARIAL
ESP	ESPECIAL
EXI	EXITOSA
EXIT	EXITOSO
EXT	EXTRANJERO
F/PLAZA	FUERA DE PLAZA
FID	FIDUCIARIO
FINS	FONDOS INSUFICIENTES
FIRME/PZA	FIRME PLAZA
FOR	FORANEO
GAT	GANANCIA ANUAL TOTAL
GEN	GENERACION
GOLD2	HORIZONTE BALANCEADOS 2
GRACI	GRACIAS
GTOS	GASTOS
HORZONT	FONDO DE DINERO BANAMEX
IDE	IMPUESTO DEPOSITO EFECTIVO
IMP	IMPUESTOS
IMP. MN	IMPORTE MONEDA NACIONAL
IMP. ME	IMPORTE MONEDA EXTRANJERA
IMPTE	IMPORTE
IN FA/INT FALL	INTENTOS FALLIDOS
INCUMPL	INCUMPLIMIENTO
INT	INTERES
INTB	INTERBANCARIO
INTBCO/INTERBAN	INTERBANCARIO
INST	INSTITUCIONES
INTS	INTERESES
INV/INVS	INVERSION
ISR	IMPUESTO SOBRE LA RENTA
IVA	IMPUESTO VALOR AGREGADO
L. C.	LINEA DE CREDITO
M DIA	MISMO DIA
M.N.	MONEDA NACIONAL
MA/MAGNE	MAGNETICO
MED	MEDIO
MEN	MENSUALIDAD
MENS	MENSUAL
MOD	MODALIDAD
MOV	MOVIMIENTO
MOVS/MOVTOS	MOVIMIENTOS
NET	BANCANET
No	NUMERO
NOMI	NOMINA BANAMEX
OPER	OPERACION
PAGOS	PAGOS INTERBANCARIOS
PAQ	PAQUETE
PDTE (S)	PENDIENTE
PEMEX	PETROLEOS MEXICANOS
PEND/PENDIENT	PENDIENTE
PERM	PERMANENTE
PREV AUT	PREVENCION AUTOMATICA
PROG	PROGRAMADO

PROM	PROMEDIO
PTOS	PUNTOS
PYME	PAQUETE PYME
R1	MONTO DE 0 A 30 MIL
R2	MONTO DE 30 MIL A 50 MIL
R3	MONTO DE 50 MIL EN ADELANTE
REACTIV	REACTIVACION
REC	RECEPCION
RECH	RECHAZADO(A)
REEMB	REEMBOLSO
REF	REFERENCIA
REND	RENDIMIENTOS
REP/REPOS	REPOSICION
REPOSIC	REPOSICION
RESP	RESPALDO
RET	RETIROS
REV	REVOCACION
RFC	REGISTRO FEDERAL DE CONTRIBUYENTES
S.A.R.	SISTEMA ADMINISTRACION RETIRO
SAT	SISTEMA ADMINISTRACION TRIBUTARIA
S.B.C	SALVO BUEN COBRO
S/FON	SIN FONDOS
S/FONDOS	SIN FONDOS
SA	SOCIEDAD ANONIMA
SA DE CV	SOCIEDAD ANONIMA DE CAPITAL VARIABLE
SC	SOCIEDAD CIVIL
SDO	SALDO
SEC	SECUENCIA
SEGBANAMEX	SEGUROS BANAMEX
SER	SERVICIO
SER BCA ELEC	SERVICIO BANCA ELECTRONICA
SERV	SERVICIO/SERVICIOS
SOBREG	SOBREGIRO
SOFOM	SOCIEDAD FINANCIERA OBJETO MULTIPLE
SPEI	SERVICIOS PAGOS ELECTRONICOS INTERBANCARIOS
SPEUA	SISTEMA PAGOS ELECTRONICOS USO AMPLIADO
SUC	SUCURSAL
T	TARJETA
T Y CH	TARJETA Y CHEQUERA
T. D.	TARJETA DEBITO
TAR/TARJ	TARJETA
TB	TARJETAS BANAMEX
TC	TARJETA DE CREDITO
TC	TIPO DE CAMBIO
T. GRA	TASA GRAVABLE
T. EXE	TASA EXENTA
TEF	TRANSFERENCIA ELECTRONICA DE PAGOS
TERC	TERCEROS
TRAS	TRASPASO
TPV	TERMINAL PUNTO VENTA
TXN	TRANSACCION
VENTAN	VENTANILLA
VTO	VENCIMIENTO
X	POR

CON FUNDAMENTO EN LO DISPUESTO POR EL ARTÍCULO 100 DE LA LEY DE INSTITUCIONES DE CRÉDITO, CERTIFICAMOS QUE LA PRESENTE ES UNA IMPRESIÓN FIEL Y EXACTA QUE CONSTA DE 379 HOJAS, OBTENIDA DEL SISTEMA DE SERVICIOS DE DIGITALIZACIÓN DE IMÁGENES DEL ARCHIVO DE BANCO NACIONAL DE MÉXICO, S.A., LO QUE SE HACE CONSTAR PARA LOS EFECTOS LEGALES A QUE HAYA LUGAR. HOJA 149 DE 379

ART. 110
FRACC. V, VII
LFTAIP

MOTIVACIÓN 1

ART. 113
FRACC I LFTAIP

MOTIVACION 2

[redacted]

PROCURADURÍA GENE
Subprocuraduría de
Prevención del Delito y
Atención a

CON FUNDAMENTO EN LO DISPUESTO POR EL ARTÍCULO 100 DE LA LEY DE INSTITUCIONES DE CRÉDITO, CERTIFICAMOS QUE LA PRESENTE ES UNA IMPRESIÓN FIEL Y EXACTA QUE CONSTA DE 379 HOJAS, OBTENIDA DEL SISTEMA ÓPTICO DE DIGITALIZACIÓN DE IMÁGENES DEL ARCHIVO DE BANCO NACIONAL DE MÉXICO, S.A., LO QUE SE HACE CONSTAR PARA LOS EFECTOS LEGALES A QUE HAYA LUGAR.

ART.110
FRACC. V,VII
LFTAIP
MOTIVACIÓN 1

ART. 113
FRACC I LFTAIP
MOTIVACION 2

[redacted]



CON FUNDAMENTO EN LO DISPUESTO POR EL ARTÍCULO 100 DE LA LEY DE INSTITUCIONES DE CRÉDITO, CERTIFICAMOS QUE LA PRESENTE ES UNA IMPRESIÓN FIEL Y EXACTA QUE CONSTA DE 379 HOJAS, OBTENIDA DEL SISTEMA OPTICO DE DIGITALIZACIÓN DE IMÁGENES DEL ARCHIVO DE BANCO NACIONAL DE MÉXICO, S.A., LO QUE SE HACE CONSTAR PARA LOS EFECTOS LEGALES A QUE HAYA LUGAR. HOJA 151 DE 379

ART.110
FRACC. V,VII
LFTAIP
MOTIVACIÓN 1

ART. 113
FRACC I LFTAIP
MOTIVACION 2

[redacted]

ESTADOS UNIDOS MEXICANOS

PROCURADURÍA GENERAL
Subprocuraduría de Del
Prevención del Delito y Servi
Oficina de Invest

CON FUNDAMENTO EN LO DISPUESTO POR EL ARTÍCULO 100 DE LA LEY DE INSTITUCIONES DE CRÉDITO, CERTIFICAMOS QUE LA PRESENTE ES UNA IMPRESIÓN FIEL Y EXACTA QUE CONSTA DE 379 HOJAS, OBTENIDA DEL SISTEMA ÓPTICO DE DIGITALIZACIÓN DE IMÁGENES DEL ARCHIVO DE BANCO NACIONAL DE MÉXICO, S.A., LO QUE SE HACE CONSTAR PARA LOS EFECTOS LEGALES A QUE HAYA LUGAR.

ART.110
FRACC. V,VII
LFTAIP
MOTIVACIÓN 1

ART. 113
FRACC I LFTAIP
MOTIVACION 2

Banamex

Información con **interés**

Aprovecha tu Tarjeta de Débito para comprar



www.banamex.com/firmaygana

firma y gana hay millones de pesos en compras canceladas.

Firma todo con tu **Tarjeta de Débito,**
es **más segura que el efectivo**
y tu compra puede ser gratis.

Firma y Gana. No. SEGOB 20130655PS04. Modificación Oficio No. DGJS/DGAJ/DAP/S/1591/2013. Responsable: Tarjetas Banamex, S.A. de C.V. SOFOM E.R. Tarjetas de Débito Banamex. No. SEGOB 20130649PS01. Modificación Oficio No. DGJS/DGAJ/DAP/S/001589/2013. Responsable:Banco Nacional de México, S.A. Vigencia del 4 de noviembre de 2013 al 5 de enero de 2014. Términos, condiciones y restricciones en www.banamex.com/firmaygana Consulta condiciones, comisiones y requisitos de contratación de las Tarjetas de Débito en www.banamex.com

Tómalo en cuenta

Información Importante

Crédito Nómina Banamex

Es importante recordar que al dejar de recibir tu Nómina con Banamex, debes de seguir realizando los pagos correspondientes a tu **Crédito Nómina Banamex.**

Para mayor información pregunta a un Ejecutivo en cualquier sucursal Banamex.

[redacted]

CON FUNDAMENTO EN LO DISPUESTO POR EL ARTÍCULO 100 DE LA LEY DE INSTITUCIONES DE CRÉDITO, CERTIFICAMOS QUE LA PRESENTE ES UNA IMPRESIÓN FIEL Y EXACTA QUE CONSTA DE 379 HOJAS, OBTENIDA DEL SISTEMA ÓPTICO DE DIGITALIZACIÓN DE IMÁGENES DEL ARCHIVO DE BANCO NACIONAL DE MÉXICO, S.A., LO QUE SE HACE CONSTAR PARA LOS EFECTOS LEGALES A QUE HAYA LUGAR. HOJA 153 DE 379

ART.110
FRACC. V,VII
LFTAIP
MOTIVACIÓN 1

ART. 113
FRACC I LFTAIP
MOTIVACION 2

Banamex

Para informarte mejor, ahora vamos al grano

Te presentamos el nuevo **Resumen Financiero de Cuenta**, con información simplificada de tus movimientos, más amigable y en un mismo lugar.

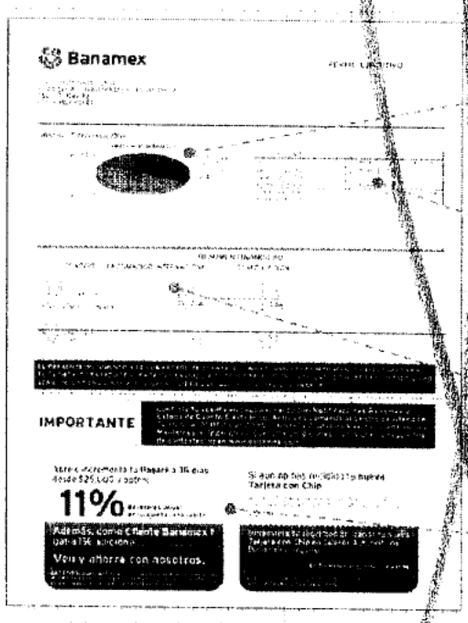

1. La gráfica de tu saldo inicial y final, así como el monto de tus depósitos y retiros en el mes.
2. Los datos de tu cuenta, incluyendo la CLABE para recibir transferencias electrónicas interbancarias.
3. Los saldos de tu cuenta y los productos ligados a ésta, sus intereses o rendimientos y las comisiones generadas en el mes.
4. Avisos importantes sobre el uso de tu cuenta y sus beneficios.

El Estado de Cuenta con el detalle de tus operaciones estará disponible en las sucursales Banamex. Para solicitar su envío por e-mail llama al 01 800 021 2345 y desde Ciudad de México, Guadalajara y Monterrey al 1226 2639.

Tu opinión es muy importante

¿Te agrada este formato? ¿La información que contiene es suficiente para tus necesidades? Llama al 01 800 849 9640 y comparte tus comentarios.

Consulta condiciones, comisiones y requisitos de contratación en www.banamex.com

PROCURADURÍA GENE
Subprocuraduría de l
Prevención del Delito y Se
Oficina de Enl

CON FUNDAMENTO EN LO DISPUESTO POR EL ARTÍCULO 100 DE LA LEY DE INSTITUCIONES DE CRÉDITO, CERTIFICAMOS QUE LA PRESENTE ES UNA IMPRESIÓN FIEL Y EXACTA QUE CONSTA DE 1 HOJAS, OBTENIDA DEL SISTEMA ÓPTICO DE DIGITALIZACIÓN DE IMÁGENES DEL ARCHIVO DE BANCO NACIONAL DE MÉXICO, S.A., LO QUE SE HACE CONSTAR PARA LOS EFECTOS LEGALES A QUE HAYA LUGAR. HOJA 154 DE 379

ART. 110
FRACC. V,VII
LFTAIP
MOTIVACIÓN 1

ART. 113
FRACC I LFTAIP
MOTIVACION 2

Banamex

Glosario de Abreviaturas

1ER	PRIMER	DLS/DLLS	DOLARES	PROM	PROMEDIO
AÑO	AÑO	DOC	DOCUMENTO	PTOS	PUNTOS
ANL	ANUALIDAD	DOMI	DOMICILIACION	PYME	PAQUETE PYME
ATM	AUTOMATIC TELLER MACHINE	DOT	DOTACION	R1	MONTO DE 0 A 30 MIL
AUD/AUDIOMAT	AUDIOMATICO	EDO	ESTADO	R2	MONTO DE 30 MIL A 50 MIL
AUD E	AUDIOMATICO EMPRESARIAL	EDO DE CTA	ESTADO DE CUENTA	R3	MONTO DE 50 MIL EN ADELANTE
AUT	AUTOMATICA/AUTORIZACION	EFE/EFECTIV	EFECTIVO	REACTIV	REACTIVACION
B PER	BANCANET PERSONAL	ELEC/ELECTR	ELECTRONICA	REC	RECEPCION
B PRF	BANCANET PROFESIONAL	EMP	EMPRESARIAL	RECH	RECHAZADO(A)
BANC	BANCOS	ESP	ESPECIAL	REEMB	REEMBOLSO
BCA	BANCA	EXI	EXITOSA	REF	REFERENCIA
BCMR	BANCANET DIRECTO	EXIT	EXITOSO	REND	RENDIMIENTOS
BCNET	BANCANET EMPRESARIAL	EXT	EXTRANJERO	REP/REPOS	REPOSICIÓN
BCOS	BANCOS	F/PLAZA	FUERA DE PLAZA	REPOSIC	REPOSICION
BENEF	BENEFICIARIO	FID	FIDUCIARIO	RESP	RESPALDO
BESE	BANAMEX EN SU EMPRESA	FINS	FONDOS INSUFICIENTES	RET	RETIROS
BANAMEX	BANCO NACIONAL DE MEXICO	FIRME/PZA	FIRME PLAZA	REV	REVOCACION
BMX/BNM	BANCO NACIONAL DE MEXICO	FOR	FORANEO	RFC	REGISTRO FEDERAL
BNE	BANCANET EMPRESARIAL	GAT	GANANCIA ANUAL TOTAL		DE CONTRIBUYENTES
BNET	BANCA NET PERSONAL	GEN	GENERACION	S.A.R.	SISTEMA ADMINISTRACION RETIRO
BNMILIO	HORIZONTE BANAMEX UNO	GOLD2	HORIZONTE BALANCEADOS 2	SAT	SISTEMA ADMINISTRACION
BNMPLUS	HORIZONTE PLUS	GRACI	GRACIAS		TRIBUTARIA
BNMBIA	HORIZONTE BANAMEX DOS	GTOS	GASTOS	S.B.C	SALVO BUEN COBRO
BONIF	BONIFICACION	HORZONT	FONDO DE DINERO I BANAMEX	S/FON	SIN FONDOS
C	CAJERO	IDE	IMPUESTO DEPOSITO EFECTIVO	S/FONDOS	SIN FONDOS
CH/CHQ	CHEQUE	IMP	IMPUESTOS	SA	SOCIEDAD ANONIMA
C FONDOS	CONCENTRACION FONDOS	IMP. MN	IMPORTE MONEDA NACIONAL	SA DE CV	SOCIEDAD ANONIMA DE CAPITAL
C/COPIA	CON COPIA	IMP. ME	IMPORTE MONEDA EXTRANJERA		VARIABLE
C/TARJ - C/TARJETA	CON TARJETA	IMPTE	IMPORTE	SC	SOCIEDAD CIVIL
CAJ	CAJERO	IN FA/INT FALL	INTENTOS FALLIDOS	SDO	SALDO
CBC	CUENTA BALANCE CERO	INCUMPL	INCUMPLIMIENTO	SEC	SECUENCIA
CCB	CALIFORNIA COMMERCE BANK	INT	INTERES	SEGBANAMEX	SEGUROS BANAMEX
CERTIF	CERTIFICADO	INTB	INTERBANCARIO	SER	SERVICIO
CF	CONCENTRACION FONDOS	INTBCO/INTERBAN	INTERBANCARIO	SER BCA ELEC	SERVICIO BANCA ELECTRONICA
CGO	CARGO S	INST	INSTITUCIONES	SERV	SERVICIO/SERVICIOS
CH. DEV S/FONDOS	CHEQUE DEVUELTO SIN FONDOS	INTS	INTERESES	SOBREG	SOBREGIRO
CITI	CITIDIRECT	INV/INVS	INVERSION	SOFOM	SOCIEDAD FINANCIERA OBJETO
CM	CUENTA MAESTRA	ISR	IMPUESTO SOBRE LA RENTA		MULTIPLE
COM	COMISION	IVA	IMPUESTO VALOR AGREGADO	SPEI	SERVICIOS PAGOS
COM. CH. S/FONDOS	COMISION CHEQUE SIN FONDOS	L. C.	LINEA DE CREDITO		ELECTRONICOS INTERBANCARIOS
COMIS/COMS	COMISION	M DIA	MISMO DIA	SPEUA	SISTEMA PAGOS ELECTRONICOS
CONCENT	CONCENTRADORA	M.N.	MONEDA NACIONAL		USO AMPLIADO
CONSULT / CONS	CONSULTA (S)	MA/MAGNE	MAGNETICO	SUC	SUCURSAL
CP	CAJERO PERMANENTE	MED	MEDIO	T	TARJETA
CR	CENTRO REPARTO	MEN	MENSUALIDAD	T Y CH	TARJETA Y CHEQUERA
CTA	CUENTA	MENS	MENSUAL	T. D.	TARJETA DEBITO
CTA. M.	CUENTA MAESTRA	MOD	MODALIDAD	TAR/TARJ	TARJETA
CTAS	CUENTAS	MOV	MOVIMIENTO	TB	TARJETAS BANAMEX
CTO	CONTRATO	MOVS/MOVTOS	MOVIMIENTOS	TC	TARJETA DE CREDITO
CTRO	CENTRO	NET	BANCANET	TC	TIPO DE CAMBIO
CRED	CREDITO	No.	NUMERO	T. GRA	TASA GRAVABLE
CUE	CUENTA	NOMI	NOMINA BANAMEX	T. EXE	TASA EXENTA
CVE	CLAVE	OPER	OPERACION	TEF	TRANSFERENCIA
DEB/DEBIT	DEBITO	PAGOS	PAGOS INTERBANCARIOS		ELECTRONICA DE PAGOS
DEP	DEPOSITO	PAQ	PAQUETE	TERC	TERCEROS
DEP P/DISPOSICION	DEPOSITO POR DISPOSICION	PDTE (S)	PENDIENTE	TRAS	TRASPASO
DEVOL	DEVOLUCION	PEMEX	PETROLEOS MEXICANOS	TPV	TERMINAL PUNTO VENTA
DEVUEL	DEVUELTO	PEND/PENDIENT	PENDIENTE	TXN	TRANSACCION
DF	DISTRITO FEDERAL	PERM	PERMANENTE	VENTAN	VENTANILLA
DIGIT	DIGITEM	PREV AUT	PREVENCION AUTOMATICA	VTO	VENCIMIENTO
DISP/DIS	DISPOSICION	PROG	PROGRAMADO	X	POR

CON FUNDAMENTO EN LO DISPUESTO POR EL ARTÍCULO 100 DE LA LEY DE INSTITUCIONES DE CRÉDITO, CERTIFICAMOS QUE LA PRESENTE ES UNA IMPRESIÓN FIEL Y EXACTA QUE CONSTA DE 379 HOJAS, OBTENIDA DEL SISTEMA ÓPTICO DE DIGITALIZACIÓN DE IMÁGENES DEL ARCHIVO DE BANCO NACIONAL DE MÉXICO, S.A., LO QUE SE HACE CONSTAR PARA LOS EFECTOS LEGALES A QUE HAYA LUGAR. HOJA 155 DE 379

ART. 110
FRACC. V, VII
LFTAIP

MOTIVACIÓN 1

ART. 113
FRACC I LFTAIP

MOTIVACION 2

[redacted]

Prevención del Delito y
Oficina de

CON FUNDAMENTO EN LO DISPUESTO POR EL ARTÍCULO 100 DE LA LEY DE INSTITUCIONES DE CRÉDITO, CERTIFICAMOS QUE LA PRESENTE ES UNA IMPRESIÓN FIEL Y EXACTA QUE CONSTA DE 379 HOJAS, OBTENIDA DEL SISTEMA ÓPTICO DE DIGITALIZACIÓN DE IMÁGENES DEL ARCHIVO DE BANCO NACIONAL DE MÉXICO, S.A., LO QUE SE HACE CONSTAR PARA LOS EFECTOS LEGALES A QUE HAYA LUGAR. HOJA 156 DE 379

ART.110
FRACC. V,VII
LFTAIP
MOTIVACIÓN 1

ART. 113
FRACC I LFTAIP
MOTIVACION 2

[redacted]

CON FUNDAMENTO EN LO DISPUESTO POR EL ARTÍCULO 100 DE LA LEY DE INSTITUCIONES DE CRÉDITO, CERTIFICAMOS QUE LA PRESENTE ES UNA IMPRESIÓN FIEL Y EXACTA QUE CONSTA DE 379 HOJAS, OBTENIDA DEL SISTEMA ÓPTICO DE DIGITALIZACIÓN DE IMÁGENES DEL ARCHIVO DE BANCO NACIONAL DE MÉXICO, S.A., LO QUE SE HACE CONSTAR PARA LOS EFECTOS LEGALES A QUE HAYA LUGAR. HOJA 157 DE 379

ART.110
FRACC. V,VII
LFTAIP
MOTIVACIÓN 1

ART. 113
FRACC I LFTAIP
MOTIVACION 2

[redacted]

PROCURADURÍA GENERAL DE LA
Subprocuraduría de Derechos
Prevención del Delito y Servicios a
Oficina de Investigaci

CON FUNDAMENTO EN LO DISPUESTO POR EL ARTÍCULO 100 DE LA LEY DE INSTITUCIONES DE CRÉDITO, CERTIFICAMOS QUE LA PRESENTE ES UNA IMPRESIÓN FIEL Y EXACTA QUE CONSTA DE 379 HOJAS, OBTENIDA DEL SISTEMA ÓPTICO DE DIGITALIZACIÓN DE IMÁGENES DEL ARCHIVO DE BANCO NACIONAL DE MÉXICO, S.A., LO QUE SE HACE CONSTAR PARA LOS EFECTOS LEGALES A QUE HAYA LUGAR. HOJA 158 DE 379

ART.110
FRACC. V,VII
LFTAIP
MOTIVACIÓN 1

ART. 113
FRACC I LFTAIP
MOTIVACION 2

Banamex

Información con interés

Aprovecha tu Tarjeta de Débito para comprar

Ahora todos los días de la semana son **2x1 en Cinemex** con tu Tarjeta de Débito Banamex MasterCard®.

¡Sólo tienes que pagar los boletos con tu Tarjeta de Débito y pedir el 2x1 en taquilla!

Cinemex



Usa tu Tarjeta de Débito Banamex MasterCard® en todas partes, te da seguridad y control sobre tu dinero.

Válido a partir del 6 de diciembre de 2013 y hasta agotar existencias. Válido por un boleto gratis en la compra de otro (2x1) en sala tradicional, al pagar con Tarjetas de Débito Banamex MasterCard® en las taquillas de Cinemex. Sujeto a disponibilidad. No aplica en Salas Platino, Premium 3D, X4D, Cinemextremo. No aplica en conjunto con otras promociones, en días festivos, eventos especiales ni premieres. La promoción no es válida el día miércoles. El boleto gratis será el de menor precio. La empresa anunciante es responsable del cumplimiento, tarifas y servicios ofrecidos, liberando de cualquier responsabilidad sobre ese particular a las empresas integrantes, afiliadas o subsidiarias del Grupo Financiero Banamex. Consulta condiciones, comisiones y requisitos de contratación de Tarjetas de Débito Banamex en www.banamex.com

Para que lo tomes en cuenta

Los patrones de consumo, las necesidades, los deseos y las metas financieras cambian con la edad. Nuestra salud financiera depende en gran medida del ciclo de vida en el que nos encontramos.

Establece tus **metas**, identifica tus **recursos** y las opciones que tienes para tomar **decisiones conscientes**.

El propósito de este mensaje es difundir conceptos de educación financiera. No tiene fines de lucro, no publicita ni ofrece productos ni servicios bancarios.

[redacted]

Consulta condiciones, comisiones y requisitos de contratación en www.banamex.com

REPÚBLICA
humana
la Comunicación
la

CON FUNDAMENTO EN LO DISPUESTO POR EL ARTÍCULO 100 DE LA LEY DE INSTITUCIONES DE CRÉDITO, CERTIFICAMOS QUE LA PRESENTE ES UNA IMPRESIÓN FIEL Y EXACTA QUE CONSTA DE 379 HOJAS, OBTENIDA DEL SISTEMA ÓPTICO DE DIGITALIZACIÓN DE IMÁGENES DEL ARCHIVO DE BANCO NACIONAL DE MÉXICO, S.A., LO QUE SE HACE CONSTAR PARA LOS EFECTOS LEGALES A QUE HAYA LUGAR. HOJA 159 DE 379

ART.110
FRACC. V,VII
LFTAIP
MOTIVACIÓN 1

ART. 113
FRACC I LFTAIP
MOTIVACION 2

Banamex

Para informarte mejor, ahora vamos al grano

Te presentamos el nuevo **Resumen Financiero de Cuenta**, con información simplificada de tus movimientos, más amigable y en un mismo lugar.

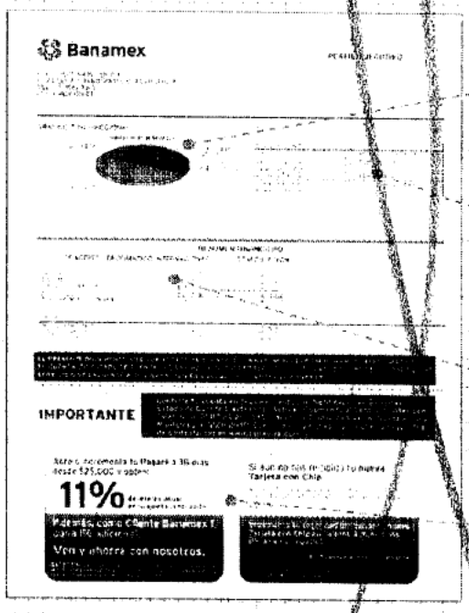

1. La gráfica de tu saldo inicial y final, así como el monto de tus depósitos y retiros en el mes.
2. Los datos de tu cuenta, incluyendo la CLABE para recibir transferencias electrónicas interbancarias.
3. Los saldos de tu cuenta y los productos ligados a ésta, sus intereses, rendimientos y las comisiones generadas en el mes.
4. Avisos importantes sobre el uso de tu cuenta y sus beneficios.

El Estado de Cuenta con el detalle de tus operaciones estará disponible en las sucursales Banamex. Para solicitar su envío por e-mail llama al 01 800 021 2345 y desde Ciudad de México, Guadalajara y Monterrey al 1226 2639.

Tu opinión es muy importante

¿Te agrada este formato? ¿La información que contiene es suficiente para tus necesidades? Llama al 01 800 849 9640 y comparte tus comentarios.

Consulta condiciones, comisiones y requisitos de contratación en www.banamex.com

ESTADOS UNI

PROCURADURÍA GE
Subprocuraduria
Prevención del Delito
Oficina de

CON FUNDAMENTO EN LO DISPUESTO POR EL ARTÍCULO 100 DE LA LEY DE INSTITUCIONES DE CRÉDITO, CERTIFICAMOS QUE LA PRESENTE ES UNA IMPRESIÓN FIEL Y EXACTA QUE CONSTA DE 379 HOJAS, OBTENIDA DEL SISTEMA ÓPTICO DE DIGITALIZACIÓN DE IMÁGENES DEL ARCHIVO DE BANCO NACIONAL DE MÉXICO, S.A., LO QUE SE HACE CONSTAR PARA LOS EFECTOS LEGALES A QUE HAYA LUGAR. HOJA 160 DE 379

ART. 110
FRACC. V, VII
LFTAIP
MOTIVACIÓN 1

ART. 113
FRACC I LFTAIP
MOTIVACION 2

Banamex

Glosario de Abreviaturas

1ER	PRIMER	DLS/DLLS	DOLARES	PROM	PROMEDIO
A@O	AÑO	DOC	DOCUMENTO	PTOS	PUNTOS
ANL	ANUALIDAD	DOMI	DOMICILIACION	PYME	PAQUETE PYME
ATM	AUTOMATIC TELLER MACHINE	DOT	DOTACION	R1	MONTO DE 0 A 30 MIL
AUD/AUDIOMAT	AUDIOMATICO	EDO	ESTADO	R2	MONTO DE 30 MIL A 50 MIL
AUD E	AUDIOMATICO EMPRESARIAL	EDO DE CTA	ESTADO DE CUENTA	R3	MONTO DE 50 MIL EN ADELANTE
AUT	AUTOMATICA/AUTORIZACION	EFE/EFECTIV	EFECTIVO	REACTIV	REACTIVACION
B PER	BANCANET PERSONAL	ELEC/ELECTR	ELECTRONICA	REC	RECEPCION
B PRF	BANCANET PROFESIONAL	EMP	EMPRESARIAL	RECH	RECHAZADO(A)
BANC	BANCOS	ESP	ESPECIAL	REEMB	REEMBOLSO
BCA	BANCA	EXI	EXITOSA	REF	REFERENCIA
BCDIR	BANCANET DIRECTO	EXIT	EXITOSO	REND	RENDIMIENTOS
BCNET	BANCANET EMPRESARIAL	EXT	EXTRANJERO	REP/REPOS	REPOSICION
BCOS	BANCOS	F/PLAZA	FUERA DE PLAZA	REPOSIC	REPOSICION
BENEF	BENEFICIARIO	FID	FIDUCIARIO	RESP	RESPALDO
BESE	BANAMEX EN SU EMPRESA	FINS	FONDOS INSUFICIENTES	RET	RETIROS
BANAMEX	BANCO NACIONAL DE MEXICO	FIRME/PZA	FIRME PLAZA	REV	REVOCACION
BMX/BNM	BANCO NACIONAL DE MEXICO	FOR	FORANEO	RFC	REGISTRO FEDERAL
BNE	BANCANET EMPRESARIAL	GAT	GANANCIA ANUAL TOTAL		DE CONTRIBUYENTES
BNET	BANCA NET PERSONAL	GEN	GENERACION	S.A.R.	SISTEMA ADMINISTRACION RETIRO
BNMILIO	HORIZONTE BANAMEX UNO	GOLD2	HORIZONTE BALANCEADOS 2	SAT	SISTEMA ADMINISTRACION
BNMPLUS	HORIZONTE PLUS	GRACI	GRACIAS		TRIBUTARIA
BNMDIA	HORIZONTE BANAMEX DOS	GTOS	GASTOS	S.B.C.	SALVO BUEN COBRO
BONIF	BONIFICACION	HORZONT	FONDO DE DINERO 1 BANAMEX	S/FON	SIN FONDOS
C	CAJERO	IDE	IMPUESTO DEPOSITO EFECTIVO	S/FONDOS	SIN FONDOS
CH/CHQ	CHEQUE	IMP	IMPUESTOS	SA	SOCIEDAD ANONIMA
C FONDOS	CONCENTRACION FONDOS	IMP. MN	IMPORTE MONEDA NACIONAL	SA DE CV	SOCIEDAD ANONIMA DE CAPITAL
C/COPIA	CON COPIA	IMP. ME	IMPORTE MONEDA EXTRANJERA		VARIABLE
C/TARJ - C/TARJETA	CON TARJETA	IMPTE	IMPORTE	SC	SOCIEDAD CIVIL
CAJ	CAJERO	IN FA/INT FALL	INTENTOS FALLIDOS	SDO	SALDO
CBC	CUENTA BALANCE CERO	INCUMPL	INCUMPLIMIENTO	SEC	SECUENCIA
CCB	CALIFORNIA COMMERCE BANK	INT	INTERES	SEGBANAMEX	SEGUROS BANAMEX
CERTIF	CERTIFICADO	INTB	INTERBANCARIO	SER	SERVICIO
CF	CONCENTRACION FONDOS	INTBCA/INTERBAN	INTERBANCARIO	SER BCA ELEC	SERVICIO BANCA ELECTRONICA
CGO	CARGO	INST	INSTITUCIONES	SERV	SERVICIO/SERVICIOS
CH. DEV S/FONDOS	CHEQUE DEVUELTO SIN FONDOS	INTS	INTERESES	SOBREG	SOBREGIRO
CITI	CITIDIRECT	INV/INVS	INVERSION	SOFOM	SOCIEDAD FINANCIERA OBJETO
CM	CUENTA MAESTRA	ISR	IMPUESTO SOBRE LA RENTA		MULTIPLE
COM	COMISION	IVA	IMPUESTO VALOR AGREGADO	SPEI	SERVICIOS PAGOS
COM. CH. S/FONDOS	COMISION CHEQUE SIN FONDOS	L. C.	LINEA DE CREDITO		ELECTRONICOS INTERBANCARIOS
COMIS/COMS	COMISION	M DIA	MISMO DIA	SPEUA	SISTEMA PAGOS ELECTRONICOS
CONCENT	CONCENTRADORA	M.N.	MONEDA NACIONAL		USO AMPLIADO
CONSULT / CONS	CONSULTA (S)	MA/MAGNE	MAGNETICO	SUC	SUCURSAL
CP	CAJERO PERMANENTE	MED	MEDIO	T	TARJETA
CR	CENTRO REPARTO	MEN	MENSUALIDAD	T Y CH	TARJETA Y CHEQUERA
CTA	CUENTA	MENS	MENSUAL	T. D.	TARJETA DEBITO
CTA. M.	CUENTA MAESTRA	MOD	MODALIDAD	TAR/TARJ	TARJETA
CTAS	CUENTAS	MOV	MOVIMIENTO	TB	TARJETAS BANAMEX
CTO	CONTRATO	MOVS/MONTOS	MOVIMIENTOS	TC	TARJETA DE CREDITO
CTRO	CENTRO	NET	BANCANET	TC	TIPO DE CAMBIO
CRED	CREDITO	No.	NUMERO	T. GRA	TASA GRAVABLE
CUE	CUENTA	NOMI	NOMINA BANAMEX	T. EXE	TASA EXENTA
CVE	CLAVE	OPER	OPERACION	TEF	TRANSFERENCIA
DEB/DEBIT	DEBITO	PAGOS	PAGOS INTERBANCARIOS		ELECTRONICA DE PAGOS
DEP	DEPOSITO	PAQ	PAQUETE	TERC	TERCEROS
DEP P/DISPOSICION	DEPOSITO POR DISPOSICION	PDTE	PENDIENTE	TRAS	TRASPASO
DEVOL	DEVOLUCION	PEMEX	PETROLEOS MEXICANOS	TPV	TERMINAL PUNTO VENTA
DEVUEL	DEVUELTO	PEND/PENDIENT	PENDIENTE	TXN	TRANSACCION
DF	DISTRITO FEDERAL	PERM	PERMANENTE	VENTAN	VENTANILLA
DIGIT	DIGITE	PREV AUT	PREVENCION AUTOMATICA	VTO	VENCIMIENTO
DISP/DIS	DISPOSICION	PROG	PROGRAMADO	X	POR

AL DE LA REPÚ
Derechos Hum
ervicios a la C
estigación

CON FUNDAMENTO EN LO DISPUESTO POR EL ARTÍCULO 100 DE LA LEY DE INSTITUCIONES DE CRÉDITO, CERTIFICAMOS QUE LA PRESENTE ES UNA IMPRESIÓN FIEL Y EXACTA QUE CONSTA DE 379 HOJAS, OBTENIDA DEL SISTEMA ÓPTICO DE DIGITALIZACIÓN DE IMÁGENES DEL ARCHIVO DE BANCO NACIONAL DE MÉXICO, S.A., LO QUE SE HACE CONSTAR PARA LOS EFECTOS LEGALES A QUE HAYA LUGAR. HOJA 161 DE 379

ART.110
FRACC. V,VII
LFTAIP
MOTIVACIÓN 1

ART. 113
FRACC I LFTAIP
MOTIVACION 2

[redacted]

PROCURADURÍA
Subprocurad[redacted]
Ofici[redacted]

CON FUNDAMENTO EN LO DISPUESTO POR EL ARTÍCULO 100 DE LA LEY DE INSTITUCIONES DE CRÉDITO, CERTIFICAMOS QUE LA PRESENTE ES UNA IMPRESIÓN FIEL Y EXACTA QUE CONSTA DE [redacted] HOJAS, OBTENIDA DEL SISTEMA ÓPTICO DE DIGITALIZACIÓN DE IMÁGENES DEL ARCHIVO DE BANCO NACIONAL DE MÉXICO, S.A., LO QUE SE HACE CONSTAR PARA LOS EFECTOS LEGALES A QUE HAYA LUGAR.

ART.110
FRACC. V,VII
LFTAIP
MOTIVACIÓN 1

ART. 113
FRACC I LFTAIP
MOTIVACION 2

Banamex ESTADO DE CUENTA AL 05 DE FEBRERO DE 2014

[redacted]

[redacted]

CON FUNDAMENTO EN LO DISPUESTO POR EL ARTÍCULO 100 DE LA LEY DE INSTITUCIONES DE CRÉDITO, CERTIFICAMOS QUE LA PRESENTE ES UNA IMPRESIÓN FIEL Y EXACTA QUE CONSTA DE 379 HOJAS, OBTENIDA DEL SISTEMA ÓPTICO DE DIGITALIZACIÓN DE IMÁGENES DEL ARCHIVO DE BANCO NACIONAL DE MÉXICO, S.A., LO QUE SE HACE CONSTAR PARA LOS EFECTOS LEGALES A QUE HAYA LUGAR. HOJA 163 DE 379

ART.110
FRACC. V,VII
LFTAIP
MOTIVACIÓN 1

ART. 113
FRACC I LFTAIP
MOTIVACION 2

[redacted]

PROCURADUR
Subprocur
Prevención d

[redacted]

CON FUNDAMENTO EN LO DISPUESTO POR EL ARTÍCULO 100 DE LA LEY DE INSTITUCIONES DE CRÉDITO, CERTIFICAMOS QUE LA PRESENTE ES UNA IMPRESIÓN FIEL Y EXACTA QUE CONSTA DE 379 HOJAS, OBTENIDA DEL SISTEMA ÓPTICO DE DIGITALIZACIÓN DE IMÁGENES DEL ARCHIVO DE BANCO NACIONAL DE MÉXICO, S.A., LO QUE SE HACE CONSTAR PARA LOS EFECTOS LEGALES A QUE HAYA LUGAR. HOJA 164 DE 379

ART.110
FRACC. V,VII
LFTAIP
MOTIVACIÓN 1

ART. 113
FRACC I LFTAIP
MOTIVACION 2

Banamex

Información con interés

Tu Tarjeta de Débito te da beneficios

Compra y retira efectivo en el mismo lugar.



¿Sabías que puedes retirar efectivo **gratis** al pagar con tu **Tarjeta de Débito Banamex** en supermercados, restaurantes y muchos negocios más?

Es práctico, cómodo y seguro

Puedes retirar en: Grupo Walmart: Walmart, Bodega Aurrera, Mi Bodega Aurrera, Bodega Aurrera Express, Superama, Sam's Club, Suburbia, Vips, El Portón y Farmacia Mediamart • Comercial Mexicana y muchos lugares mas

Aprovecha este beneficio y disfruta de tus compras.

Los productos y servicios ofrecidos por las empresas anunciantes no son responsabilidad de Banco Nacional de México, S.A. Condiciones de servicio: Para disponer de efectivo es necesario realizar una compra (el mínimo lo establece el negocio). Consulta condiciones, comisiones y requisitos de contratación de Tarjetas de Débito en www.banamex.com

Conoce el nuevo simulador de inversiones



Haz más dinero con tu dinero
Con Inversiones Banamex

Conoce nuestro nuevo **simulador de inversiones**. Integra la combinación a la medida de tus posibilidades y pon a trabajar tu dinero: **www.banamex.com/simulatuinversion**

Acércate a tu Asesor Banamex y gana atractivos rendimientos.

Pagaré GAT 1.98% variable antes de impuestos calculada al 15 de enero de 2014 sobre un rango de inversión de $100,000 a $499,999 y un periodo de 91 días. Para fines informativos y de comparación. Vigencia al 28 de febrero de 2014. Consulta condiciones y requisitos de contratación en www.banamex.com

[redacted]

Consulta condiciones, comisiones y requisitos de contratación en www.banamex.com

[redacted]

CON FUNDAMENTO EN LO DISPUESTO POR EL ARTÍCULO 100 DE LA LEY DE INSTITUCIONES DE CRÉDITO, CERTIFICAMOS QUE LA PRESENTE ES UNA IMPRESIÓN FIEL Y EXACTA QUE CONSTA DE 379 HOJAS, OBTENIDA DEL SISTEMA ÓPTICO DE DIGITALIZACIÓN DE IMÁGENES DEL ARCHIVO DE BANCO NACIONAL DE MÉXICO, S.A., LO QUE SE HACE CONSTAR PARA LOS EFECTOS LEGALES A QUE HAYA LUGAR. HOJA 165 DE 379

ART.110
FRACC. V,VII
LFTAIP
MOTIVACIÓN 1

ART. 113
FRACC I LFTAIP
MOTIVACION 2

Banamex

Para informarte mejor, ahora vamos al grano

Te presentamos el nuevo **Resumen Financiero de Cuenta**, con información simplificada de tus movimientos, más amigable y en un mismo lugar.

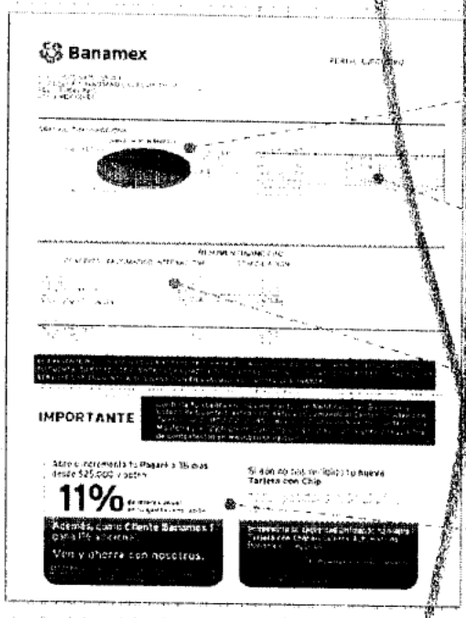

1. La gráfica de tu saldo inicial y final así como el monto de tus depósitos y retiros en el mes
2. Los datos de tu cuenta, incluyendo la CLABE para recibir transferencias electrónicas interbancarias
3. Los saldos de tu cuenta y los productos ligados a ésta, sus intereses o rendimientos y las comisiones generadas en el mes.
4. Avisos importantes sobre el uso de tu cuenta y sus beneficios.

El Estado de Cuenta con el detalle de tus operaciones estará disponible en las sucursales Banamex. Para solicitar su envío por e-mail llama al 01 800 021 2345 y desde Ciudad de México, Guadalajara y Monterrey al 1226 2639.

Tu opinión es muy importante

¿Te agrada este formato? ¿La información que contiene es suficiente para tus necesidades? Llama al 01 800 849 9640 y comparte tus comentarios.

Consulta condiciones, comisiones y requisitos de contratación en www.banamex.com

ESTADOS UNI

PROCURADURÍA GENER
Subprocuraduría de De
Prevención del Delito y Servi
Oficin

CON FUNDAMENTO EN LO DISPUESTO POR EL ARTÍCULO 100 DE LA LEY DE INSTITUCIONES DE CRÉDITO, CERTIFICAMOS QUE LA PRESENTE ES UNA IMPRESIÓN FIEL Y EXACTA QUE CONSTA DE 379 HOJAS, OBTENIDA DEL SISTEMA ÓPTICO DE DIGITALIZACIÓN DE IMÁGENES DEL ARCHIVO DE BANCO NACIONAL DE MÉXICO, S.A., LO QUE SE HACE CONSTAR PARA LOS EFECTOS LEGALES A QUE HAYA LUGAR. HOJA 166 DE 379

ART. 110
FRACC. V,VII
LFTAIP
MOTIVACIÓN 1

ART. 113
FRACC I LFTAIP
MOTIVACION 2

86
86

Banamex

Glosario de Abreviaturas

1ER	PRIMER	DLS/DELS	DOLARES	PROM	PROMEDIO
AÑO	AÑO	DOC	DOCUMENTO	PTOS	PUNTOS
ANL	ANUALIDAD	DOMI	DOMICILIACION	PYME	PAQUETE PYME
ATM	AUTOMATIC TELLER MACHINE	DOT	DOTACION	R1	MONTO DE 0 A 30 MIL
AUD/AUDIOMAT	AUDIOMATICO	EDO	ESTADO	R2	MONTO DE 30 MIL A 50 MIL
AUD E	AUDIOMATICO EMPRESARIAL	EDO DE CTA	ESTADO DE CUENTA	R3	MONTO DE 50 MIL EN ADELANTE
AUT	AUTOMATICA/AUTORIZACION	EFE/EFECTIV	EFECTIVO	REACTIV	REACTIVACION
B PER	BANCANET PERSONAL	ELEC/ELECTR	ELECTRONICA	REC	RECEPCION
B PRF	BANCANET PROFESIONAL	EMP	EMPRESARIAL	RECH	RECHAZADO(A)
BANC	BANCOS	ESP	ESPECIAL	REEMB	REEMBOLSO
BCA	BANCA	EXI	EXITOSA	REF	REFERENCIA
BCOIR	BANCANET DIRECTO	EXIT	EXITOSO	REND	RENDIMIENTOS
BCNET	BANCANET EMPRESARIAL	EXT	EXTRANJERO	REP/REPOS	REPOSICION
BCOS	BANCOS	F/PLAZA	FUERA DE PLAZA	REPOSIC	REPOSICION
BENEF	BENEFICIARIO	FID	FIDUCIARIO	RESP	RESPALDO
BESE	BANAMEX EN SU EMPRESA	FINS	FONDOS INSUFICIENTES	RET	RETIROS
BANAMEX	BANCO NACIONAL DE MEXICO	FIRME/PZA	FIRME PLAZA	REV	REVOCACION
BMX/BNM	BANCO NACIONAL DE MEXICO	FOR	FORANEO	RFC	REGISTRO FEDERAL DE CONTRIBUYENTES
BNE	BANCANET EMPRESARIAL	GAT	GANANCIA ANUAL TOTAL		
BNET	BANCA NET PERSONAL	GEN	GENERACION	S.A.R.	SISTEMA ADMINISTRACION RETIRO
BNM1LIQ	HORIZONTE BANAMEX UNO	GOLD2	HORIZONTE BALANCEADOS 2	SAT	SISTEMA ADMINISTRACION TRIBUTARIA
BNMPLUS	HORIZONTE PLUS	GRACI	GRACIAS		
BNMDIA	HORIZONTE BANAMEX DOS	GTOS	GASTOS	S.B.C	SALVO BUEN COBRO
BONIF	BONIFICACION	HORIZONT	FONDO DE DINERO I BANAMEX	S/FON	SIN FONDOS
C	CAJERO	IDE	IMPUESTO DEPOSITO EFECTIVO	S/FONDOS	SIN FONDOS
CH/CHQ	CHEQUE	IMP	IMPUESTOS	SA	SOCIEDAD ANONIMA
C FONDOS	CONCENTRACION FONDOS	IMP. MN	IMPORTE MONEDA NACIONAL	SA DE CV	SOCIEDAD ANONIMA DE CAPITAL VARIABLE
C/COPIA	CON COPIA	IMP. ME	IMPORTE MONEDA EXTRANJERA		
C/TARJ - C/TARJETA	CON TARJETA	IMPTE	IMPORTE	SC	SOCIEDAD CIVIL
CAJ	CAJERO	IN FA/INT FALL	INTENTOS FALLIDOS	SDO	SALDO
CBC	CUENTA BALANCE CERO	INCUMPL	INCUMPLIMIENTO	SEC	SECUENCIA
CCB	CALIFORNIA COMMERCE BANK	INT	INTERES	SEGBANAMEX	SEGUROS BANAMEX
CERTIF	CERTIFICADO	INTB	INTERBANCARIO	SER	SERVICIO
CF	CONCENTRACION FONDOS	INTERCO/INTERBAN	INTERBANCARIO	SER BCA ELEC	SERVICIO BANCA ELECTRONICA
CGO	CARGO	INST	INSTITUCIONES	SERV	SERVICIO/SERVICIOS
CH. DEV S/FONDOS	CHEQUE DEVUELTO SIN FONDOS	INTS	INTERESES	SOBREG	SOBREGIRO
CITI	CITIDIRECT	INV/INVS	INVERSION	SOFOM	SOCIEDAD FINANCIERA OBJETO MULTIPLE
CM	CUENTA MAESTRA	ISR	IMPUESTO SOBRE LA RENTA		
COM	COMISION	IVA	IMPUESTO VALOR AGREGADO	SPEI	SERVICIOS PAGOS ELECTRONICOS INTERBANCARIOS
COM. CH. S/FONDOS	COMISION CHEQUE SIN FONDOS	L. C.	LINEA DE CREDITO		
COMIS/COMS	COMISION	M DIA	MISMO DIA	SPEUA	SISTEMA PAGOS ELECTRONICOS USO AMPLIADO
CONCENT	CONCENTRADORA	M.N.	MONEDA NACIONAL		
CONSULT / CONS	CONSULTA(S)	MA/MAGNE	MAGNETICO	SUC	SUCURSAL
CP	CAJERO PERMANENTE	MED	MEDIO	T	TARJETA
CR	CENTRO REPARTO	MEN	MENSUALIDAD	T Y CH	TARJETA Y CHEQUERA
CTA	CUENTA	MENS	MENSUAL	T. D.	TARJETA DEBITO
CTA. M.	CUENTA MAESTRA	MOD	MODALIDAD	TAR/TARJ	TARJETA
CTAS	CUENTAS	MOV	MOVIMIENTO	TB	TARJETAS BANAMEX
CTO	CONTRATO	MOVS/MOVTOS	MOVIMIENTOS	TC	TARJETA DE CREDITO
CTRO	CENTRO	NET	BANCANET	TC	TIPO DE CAMBIO
CRED	CREDITO	No.	NUMERO	T. GRA	TASA GRAVABLE
CUE	CUENTA	NOMI	NOMINA BANAMEX	T. EXE	TASA EXENTA
CVE	CLAVE	OPER	OPERACION	TEF	TRANSFERENCIA ELECTRONICA DE PAGOS
DEB/DEBIT	DEBITO	PAGOS	PAGOS INTERBANCARIOS		
DEP	DEPOSITO	PAQ	PAQUETE	TERC	TERCEROS
DEP P/DISPOSICION	DEPOSITO POR DISPOSICION	PDTE (S)	PENDIENTE	TRAS	TRASPASO
DEVOL	DEVOLUCION	PEMEX	PETROLEOS MEXICANOS	TPV	TERMINAL PUNTO VENTA
DEVUEL	DEVUELTO	PEND/PENDIENT	PENDIENTE	TXN	TRANSACCION
DF	DISTRITO FEDERAL	PERM	PERMANENTE	VENTAN	VENTANILLA
DIGIT	DIGITEM	PREV AUT	PREVENCION AUTOMATICA	VTO	VENCIMIENTO
DISP/DIS	DISPOSICION	PROG	PROGRAMADO	X	POR

[redacted]

CON FUNDAMENTO EN LO DISPUESTO POR EL ARTÍCULO 100 DE LA LEY DE INSTITUCIONES DE CRÉDITO, CERTIFICAMOS QUE LA PRESENTE ES UNA IMPRESIÓN FIEL Y EXACTA QUE CONSTA DE 379 HOJAS, OBTENIDA DEL SISTEMA ÓPTICO DE DIGITALIZACIÓN DE IMÁGENES DEL ARCHIVO DE BANCO NACIONAL DE MÉXICO, S.A., LO QUE SE HACE CONSTAR PARA LOS EFECTOS LEGALES A QUE HAYA LUGAR. HOJA 167 DE 379

ART. 110
FRACC. V, VII
LFTAIP

MOTIVACIÓN 1

ART. 113
FRACC I LFTAIP

MOTIVACION 2

[redacted]

PROCURADURÍA GENE
Subprocuraduría de
Prevención del Delito y
Oficina de l
[redacted]

CON FUNDAMENTO EN LO DISPUESTO POR EL ARTÍCULO 100 DE LA LEY DE INSTITUCIONES DE CRÉDITO, CERTIFICAMOS QUE LA PRESENTE ES UNA IMPRESIÓN FIEL Y EXACTA QUE CONSTA DE 379 HOJAS, OBTENIDA DEL SISTEMA ÓPTICO DE DIGITALIZACIÓN DE IMÁGENES DEL ARCHIVO DE BANCO NACIONAL DE MÉXICO, S.A., LO QUE SE HACE CONSTAR PARA LOS EFECTOS LEGALES A QUE HAYA LUGAR. HOJA 168 DE 379

ART.110
FRACC. V,VII
LFTAIP
MOTIVACIÓN 1

ART. 113
FRACC I LFTAIP
MOTIVACION 2

Banamex ESTADO DE CUENTA AL 05 DE MARZO DE 2014

[redacted]

Derec...
Servicios a l...
Investigación

[redacted]

CON FUNDAMENTO EN LO DISPUESTO POR EL ARTÍCULO 100 DE LA LEY DE INSTITUCIONES DE CRÉDITO, CERTIFICAMOS QUE LA PRESENTE ES UNA IMPRESIÓN FIEL Y EXACTA QUE CONSTA DE 379 HOJAS, OBTENIDA DEL SISTEMA ÓPTICO DE DIGITALIZACIÓN DE IMÁGENES DEL ARCHIVO DE BANCO NACIONAL DE MÉXICO, S.A., LO QUE SE HACE CONSTAR PARA LOS EFECTOS LEGALES A QUE HAYA LUGAR. HOJA 169 DE 379

ART.110
FRACC. V,VII
LFTAIP
MOTIVACIÓN 1

ART. 113
FRACC I LFTAIP
MOTIVACION 2

[redacted]

PROCURADURÍA GE
Subprocuraduría
Prevención del Delito y
Oficina de

[redacted]

CON FUNDAMENTO EN LO DISPUESTO POR EL ARTÍCULO 100 DE LA LEY DE INSTITUCIONES DE CRÉDITO, CERTIFICAMOS QUE LA PRESENTE ES UNA IMPRESIÓN FIEL Y EXACTA QUE CONSTA DE 379 HOJAS, OBTENIDA DEL SISTEMA ÓPTICO DE DIGITALIZACIÓN DE IMÁGENES DEL ARCHIVO DE BANCO NACIONAL DE MÉXICO, S.A., LO QUE SE HACE CONSTAR PARA LOS EFECTOS LEGALES A QUE HAYA LUGAR. HOJA 170 DE 379

ART.110
FRACC. V,VII
LFTAIP
MOTIVACIÓN 1

ART. 113
FRACC I LFTAIP
MOTIVACION 2

88
88

Banamex

130 AÑOS CON MÉXICO Banamex

Información con interés

Aprovecha tu Tarjeta de Débito para disfrutar

Ahora todos los días de la semana son
2x1 en Cinemex con tu
Tarjeta de Débito Banamex MasterCard®.

Cinemex
la magia del cine

¡Sólo tienes que pagar los boletos con tu Tarjeta de Débito y pedir el 2x1 en taquilla!



Úsala en todas partes, te da seguridad y control sobre tu dinero.

Válido a partir del 6 de diciembre de 2013 y hasta agotar existencias. Válido por un boleto gratis en la compra de otro (2x1) en sala tradicional, al pagar con Tarjetas de Débito Banamex MasterCard® en las taquillas de Cinemex. Sujeto a disponibilidad. No aplica en Salas Platino, Premium, 3D, X4D, Cinemextremo. No aplica en conjunto con otras promociones, en días festivos, eventos especiales ni premieres. La promoción no es válida el día miércoles. El boleto gratis será el de menor precio. La empresa anunciante es responsable del cumplimiento, tarifas y servicios ofrecidos, liberando de cualquier responsabilidad sobre ese particular a las empresas integrantes, afiliadas o subsidiarios del Grupo Financiero Banamex. Consulta condiciones, comisiones y requisitos de contratación de Tarjetas de Débito Banamex en www.banamex.com

Tu Tarjeta de Débito te da Beneficios



tienes más de 3 meses recibiendo tu Nómina con Banamex, solicita tu **Crédito Nómina Banamex** que lo obtienes en efectivo para que lo uses desde pagar tus deudas o en lo que quieras.

Crédito sujeto a aprobación. Para mayor información, consulta de comisiones, condiciones y requisitos de contratación acude a cualquier Sucursal Banamex donde un ejecutivo te atenderá.

Banamex
El Banco Nacional de México

[redacted]

Consulta condiciones, comisiones y requisitos de contratación en www.banamex.com

[redacted]

CON FUNDAMENTO EN LO DISPUESTO POR EL ARTÍCULO 100 DE LA LEY DE INSTITUCIONES DE CRÉDITO, CERTIFICAMOS QUE LA PRESENTE ES UNA IMPRESIÓN FIEL Y EXACTA QUE CONSTA DE 379 HOJAS, OBTENIDA DEL SISTEMA ÓPTICO DE DIGITALIZACIÓN DE IMÁGENES DEL ARCHIVO DE BANCO NACIONAL DE MÉXICO, S.A., LO QUE SE HACE CONSTAR PARA LOS EFECTOS LEGALES A QUE HAYA LUGAR. HOJA 171 DE 379

ART.110
FRACC. V,VII
LFTAIP
MOTIVACIÓN 1

ART. 113
FRACC I LFTAIP
MOTIVACION 2

Banamex

Para informarte mejor, ahora vamos al grano

Te presentamos el nuevo **Resumen Financiero de Cuenta**, con información simplificada de tus movimientos, más amigable y en un mismo lugar.

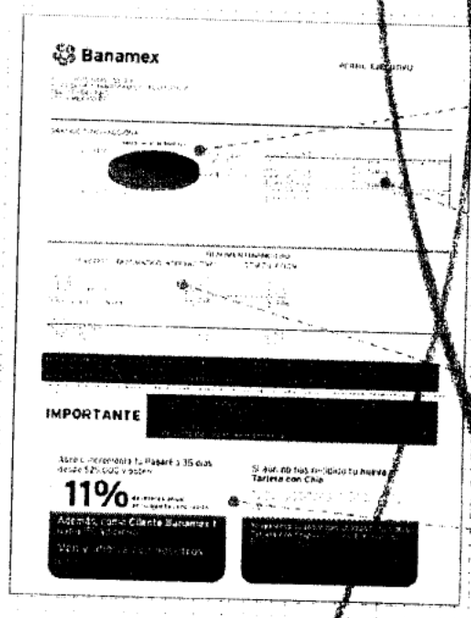

1. La gráfica de tu saldo inicial y final, así como el monto de tus depósitos y retiros en el mes
2. Los datos de tu cuenta, incluyendo la CLABE para recibir transferencias electrónicas interbancarias
3. Los saldos de tu cuenta y los productos ligados a ésta, sus intereses o rendimientos y las comisiones generadas en el mes.
4. Avisos importantes sobre el uso de tu cuenta y sus beneficios.

El Estado de Cuenta con el detalle de tus operaciones estará disponible en las sucursales Banamex. Para solicitar su envío por e-mail llama al 01 800 021 2345 y desde Ciudad de México, Guadalajara o Monterrey al 1226 2639.

Tu opinión es muy importante

¿Te agrada este formato? ¿La información que contiene es suficiente para tus necesidades? Llama al 01 800 849 9640 y comparte tus comentarios.

Consulta condiciones, comisiones y requisitos de contratación en www.banamex.com

ESTADOS UNIDOS MEXICANOS
PROCURADURÍA GENERAL DE LA REPÚBLICA
Subprocuraduría de Prevención del Delito y Participación Ciudadana
Oficialía de Partes

[redacted]

CON FUNDAMENTO EN LO DISPUESTO POR EL ARTÍCULO 100 DE LA LEY DE INSTITUCIONES DE CRÉDITO, CERTIFICAMOS QUE LA PRESENTE ES UNA IMPRESIÓN FIEL Y EXACTA QUE CONSTA DE 379 HOJAS, OBTENIDA DEL SISTEMA ÓPTICO DE DIGITALIZACIÓN DE IMÁGENES DEL ARCHIVO DE BANCO NACIONAL DE MÉXICO, S.A., LO QUE SE HACE CONSTAR PARA LOS EFECTOS LEGALES A QUE HAYA LUGAR.

ART.110
FRACC. V,VII
LFTAIP
MOTIVACIÓN 1

ART. 113
FRACC I LFTAIP
MOTIVACION 2

Banamex

Glosario de Abreviaturas

1ER	PRIMER
AÑO	AÑO
ANL	ANUALIDAD
ATM	AUTOMATIC TELLER MACHINE
AUD/AUDIOMAT	AUDIOMATICO
AUD E	AUDIOMATICO EMPRESARIAL
AUT	AUTOMATICA/AUTORIZACION
B PER	BANCANET PERSONAL
B PRF	BANCANET PROFESIONAL
BANC	BANCOS
BCA	BANCA
BCDIR	BANCANET DIRECTO
BCNET	BANCANET EMPRESARIAL
BCOS	BANCOS
BENEF	BENEFICIARIO
BESE	BANAMEX EN SU EMPRESA
BANAMEX	BANCO NACIONAL DE MEXICO
BMX/BNM	BANCO NACIONAL DE MEXICO
BNE	BANCANET EMPRESARIAL
BNET	BANCA NET PERSONAL
BNMILIO	HORIZONTE BANAMEX UNO
BNMPLUS	HORIZONTE PLUS
BNMDIA	HORIZONTE BANAMEX DOS
BONIF	BONIFICACION
C	CAJERO
CH/CHQ	CHEQUE
C FONDOS	CONCENTRACION FONDOS
C/COPIA	CON COPIA
C/TARJ - C/TARJETA	CON TARJETA
CAJ	CAJERO
CBC	CUENTA BALANCE CERO
CCB	CALIFORNIA COMMERCE BANK
CERTIF	CERTIFICADO
CF	CONCENTRACION FONDOS
CGO	CARGO
CH. DEV S/FONDOS	CHEQUE DEVUELTO SIN FONDOS
CITI	CITIDIRECT
CM	CUENTA MAESTRA
COM	COMISION
COM. CH. S/FONDOS	COMISION CHEQUE SIN FONDOS
COMS/COMS	COMISION
CONCENT	CONCENTRADORA
CONSULT / CONS	CONSULTAS
CP	CAJERO PERMANENTE
CR	CENTRO REGIONAL
CTA	CUENTA
CTA. M.	CUENTA MAESTRA
CTAS	CUENTAS
CTO	CONTRATO
CTRO	CENTRO
CRED	CREDITO
CUE	CUENTA
CVE	CLAVE
DEB/DEBIT	DEBITO
DEP	DEPOSITO
DEP P/DISPOSICION	DEPOSITO POR DISPOSICION
DEVOL	DEVOLUCION
DEVUEL	DEVUELTO
DF	DISTRITO FEDERAL
DIGIT	DIGITEM
DISP/DIS	DISPOSICION

DLS/DLLS	DOLARES
DOC	DOCUMENTO
DOMI	DOMICILIACION
DOT	DOTACION
EDO	ESTADO
EDO DE CTA	ESTADO DE CUENTA
EFE/EFECTIV	EFECTIVO
ELEC/ELECTR	ELECTRONICA
EMP	EMPRESARIAL
ESP	ESPECIAL
EXI	EXITOSA
EXIT	EXITOSO
EXT	EXTRANJERO
F/PLAZA	FUERA DE PLAZA
FID	FIDUCIARIO
FINS	FONDOS INSUFICIENTES
FIRME/PZA	FIRME PLAZA
FOR	FORANEO
GAT	GANANCIA ANUAL TOTAL
GEN	GENERACION
GOLD2	HORIZONTE BALANCEADOS 2
GRACI	GRACIAS
GTOS	GASTOS
HORZONT	FONDO DE DINERO 1 BANAMEX
IDE	IMPUESTO DEPOSITO EFECTIVO
IMP	IMPUESTOS
IMP. MN	IMPORTE MONEDA NACIONAL
IMP. ME	IMPORTE MONEDA EXTRANJERA
IMPTE	IMPORTE
IN FA/INT FALL	INTENTOS FALLIDOS
INCUMPL	INCUMPLIMIENTO
INT	INTERES
INTB	INTERBANCARIO
INTBCO/INTERBAN	INTERBANCARIO
INST	INSTITUCIONES
INTS	INTERESES
INV/INVS	INVERSION
ISR	IMPUESTO SOBRE LA RENTA
IVA	IMPUESTO AL VALOR AGREGADO
L. C.	LINEA DE CREDITO
M DIA	MISMO DIA
M.N.	MONEDA NACIONAL
MA/MAGNE	MAGNETICO
MED	MEDIO
MEN	MENSUALIDAD
MENS	MENSUAL
MOD	MODALIDAD
MOV	MOVIMIENTO
MOVS/MOVTOS	MOVIMIENTOS
NET	BANCANET
No.	NUMERO
NOMI	NOMINA BANAMEX
OPER	OPERACION
PAGOS	PAGOS INTERBANCARIOS
PAQ	PAQUETE
PDTE (S)	PENDIENTE
PEMEX	PETROLEOS MEXICANOS
PEND/PENDIENT	PENDIENTE
PERM	PERMANENTE
PREV AUT	PREVENCION AUTOMATICA
PROG	PROGRAMADO

PROM	PROMEDIO
PTOS	PUNTOS
PYME	PAQUETE PYME
R1	MONTO DE 0 A 30 MIL
R2	MONTO DE 30 MIL A 50 MIL
R3	MONTO DE 50 MIL EN ADELANTE
REACTIV	REACTIVACION
REC	RECEPCION
RECH	RECHAZADO(A)
REEMB	REEMBOLSO
REF	REFERENCIA
RENDS	RENDIMIENTOS
REPOSICION	REPOSICION
REPOSIC	REPOSICION
RESP	RESPALDO
RET	RETIROS
REV	REVOCACION
RFC	REGISTRO FEDERAL DE CONTRIBUYENTES
S.A.R.	SISTEMA ADMINISTRACION RETIRO
SAT	SISTEMA ADMINISTRACION TRIBUTARIA
S.B.C.	SALVO BUEN COBRO
S/FON	SIN FONDOS
S/FONDOS	SIN FONDOS
SA	SOCIEDAD ANONIMA
SA DE CV	SOCIEDAD ANONIMA DE CAPITAL VARIABLE
SC	SOCIEDAD CIVIL
SDO	SALDO
SEC	SECUENCIA
SEGBANAMEX	SEGUROS BANAMEX
SER	SERVICIO
SER BCA ELEC	SERVICIO BANCA ELECTRONICA
SERV	SERVICIO/SERVICIOS
SOBREG	SOBREGIRO
SOFOM	SOCIEDAD FINANCIERA OBJETO MULTIPLE
SPEI	SERVICIOS PAGOS ELECTRONICOS INTERBANCARIOS
SPEUA	SISTEMA PAGOS ELECTRONICOS USO AMPLIADO
SUC	SUCURSAL
T	TARJETA
T Y CH	TARJETA Y CHEQUERA
T. D.	TARJETA DEBITO
TAR/TARJ	TARJETA
TB	TARJETAS BANAMEX
TC	TARJETA DE CREDITO
TC	TIPO DE CAMBIO
T. GRA	TASA GRAVABLE
T. EXE	TASA EXENTA
TEF	TRANSFERENCIA ELECTRONICA DE PAGOS
TERC	TERCEROS
TRAS	TRASPASO
TPV	TERMINAL PUNTO VENTA
TXN	TRANSACCION
VENTAN	VENTANILLA
VTO	VENCIMIENTO
X	POR

DE LA REPÚBLICA
Derechos Humanos,
Servicios a la Comunidad
Verificación

[redacted]

CON FUNDAMENTO EN LO DISPUESTO POR EL ARTÍCULO 100 DE LA LEY DE INSTITUCIONES DE CRÉDITO, CERTIFICAMOS QUE LA PRESENTE ES UNA IMPRESIÓN FIEL Y EXACTA QUE CONSTA DE 379 HOJAS, OBTENIDA DEL SISTEMA ÓPTICO DE DIGITALIZACIÓN DE IMÁGENES DEL ARCHIVO DE BANCO NACIONAL DE MÉXICO, S.A., LO QUE SE HACE CONSTAR PARA LOS EFECTOS LEGALES A QUE HAYA LUGAR. HOJA 173 DE 379

ART. 110
FRACC. V,VII
LFTAIP
MOTIVACIÓN 1

ART. 113
FRACC I LFTAIP
MOTIVACION 2

Banamex

ESTADO DE CUENTA AL 04 DE ABRIL DE 2014

[redacted]



PROCURADURÍA GEN

[redacted] de

CON FUNDAMENTO EN LO DISPUESTO POR EL ARTÍCULO 100 DE LA LEY DE INSTITUCIONES DE CRÉDITO, CERTIFICAMOS QUE LA PRESENTE ES UNA IMPRESIÓN FIEL Y EXACTA QUE PRESENTA DE 379 HOJAS, OBTENIDA DEL SISTEMA ÓPTICO DE DIGITALIZACIÓN DE IMÁGENES DEL ARCHIVO DE BANCO NACIONAL DE MÉXICO, S.A., LO QUE SE HACE CONSTAR PARA LOS EFECTOS LEGALES A QUE HAYA LUGAR.

HOJA 174 DE 379

ART.110
FRACC. V,VII
LFTAIP

MOTIVACIÓN 1

ART. 113
FRACC I LFTAIP

MOTIVACION 2

Banamex ESTADO DE CUENTA AL 04 DE ABRIL DE 2014

[redacted]

[redacted]

CON FUNDAMENTO EN LO DISPUESTO POR EL ARTÍCULO 100 DE LA LEY DE INSTITUCIONES DE CRÉDITO, CERTIFICAMOS QUE LA PRESENTE ES UNA IMPRESIÓN FIEL Y EXACTA QUE CONSTA DE 379 HOJAS, OBTENIDA DEL SISTEMA ÓPTICO DE DIGITALIZACIÓN DE IMÁGENES DEL ARCHIVO DE BANCO NACIONAL DE MÉXICO, S.A., LO QUE SE HACE CONSTAR PARA LOS EFECTOS LEGALES A QUE HAYA LUGAR. HOJA 175 DE 379

ART.110
FRACC. V,VII
LFTAIP
MOTIVACIÓN 1

ART. 113
FRACC I LFTAIP
MOTIVACION 2

[redacted]

ESTADOS UNIDOS

PROCURADURÍA GENER

Subprocuraduría de D

[redacted]

CON FUNDAMENTO EN LO DISPUESTO POR EL ARTÍCULO 100 DE LA [redacted] DE CRÉDITO, CERTIFICAMOS QUE LA PRESENTE ES UNA IMPRESIÓN FIEL Y EXACTA QUE CONSTA DE [redacted] HOJAS, OBTENIDA DEL SISTEMA ÓPTICO DE DIGITALIZACIÓN DE IMÁGENES DEL ARCHIVO DE BANCO NACIONAL DE MÉXICO, S.A., LO QUE SE HACE CONSTAR PARA LOS EFECTOS LEGALES A QUE HAYA LUGAR.

Oficina de Envíos

ART.110
FRACC. V,VII
LFTAIP
MOTIVACIÓN 1

ART. 113
FRACC I LFTAIP
MOTIVACION 2

Banamex

130 AÑOS CON MÉXICO · Banamex · Información con interés

Aprovecha tu Tarjeta de Débito para disfrutar

Ahora todos los días de la semana son
2x1 en Cinemex con tu
Tarjeta de Débito Banamex MasterCard®.

Cinemex
la magia del cine

¡Sólo tienes que pagar los boletos con tu Tarjeta de Débito y pedir el 2x1 en taquilla!



Usala en todas partes, te da seguridad y control sobre tu dinero.

Válido a partir del 6 de diciembre de 2013 y hasta agotar existencias. Válido por un boleto gratis en la compra de otro (2x1) en sala tradicional, al pagar con Tarjetas de Débito Banamex MasterCard® en las taquillas de Cinemex. Sujeto a disponibilidad. No aplica en Salas Platino, Premium, 3D, X4D, CinemeXtremo. No aplica en conjunto con otras promociones, en días festivos, eventos especiales ni premieres. La promoción no es válida el día miércoles. El boleto gratis será el de menor precio. La empresa anunciante es responsable del cumplimiento, tarifas y servicios ofrecidos, liberando de cualquier responsabilidad sobre ese particular a las empresas integrantes, afiliadas o subsidiarios del Grupo Financiero Banamex. Consulta condiciones, comisiones y requisitos de contratación de Tarjetas de Débito Banamex en www.banamex.com

Haz más dinero con Pagaré Banamex



Sólo con **Pagaré On Line**, gana adicionalmente el
de la tasa de rendimiento ofrecida y
haz más dinero con tu dinero.

Abre o renueva por internet o por teléfono tu **Pagaré** a 60, 90 ó 180 días y recibe **30% de rendimiento adicional.**

Pagaré en línea: Aplica exclusivamente al abrir o incrementar su inversión a partir de $2,500 pesos M.N. a través de BancaNet, BancaNet Empresarial y Audiomático con plazos a 60, 90 ó 180 días. La tasa ofrecida corresponde al 30% adicional sobre la tasa base. Pagaré a 90 días GAT 1.22% variable antes de impuestos, calculada al 25 de febrero de 2014 sobre un rango de inversión de $100,000 a $499,000 y un período de 91 días. Para fines informativos y de comparación. Vigencia al 31 de mayo de 2014. Consulta requisitos de contratación y condiciones en www.banamex.com

[redacted]

Consulta condiciones, comisiones y requisitos de contratación en www.banamex.com

[redacted]

CON FUNDAMENTO EN LO DISPUESTO POR EL ARTÍCULO 100 DE LA LEY DE INSTITUCIONES DE CRÉDITO, CERTIFICAMOS QUE LA PRESENTE ES UNA IMPRESIÓN FIEL Y EXACTA QUE CONSTA DE 379 HOJAS, OBTENIDA DEL SISTEMA ÓPTICO DE DIGITALIZACIÓN DE IMÁGENES DEL ARCHIVO DE BANCO NACIONAL DE MÉXICO, S.A., LO QUE SE HACE CONSTAR PARA LOS EFECTOS LEGALES A QUE HAYA LUGAR. HOJA 177 DE 379

ART.110
FRACC. V,VII
LFTAIP
MOTIVACIÓN 1

ART. 113
FRACC I LFTAIP
MOTIVACION 2

Banamex

Para informarte mejor, ahora vamos al grano

Te presentamos el nuevo **Resumen Financiero de Cuenta** con información simplificada de tus movimientos, más amigable y en un mismo lugar.

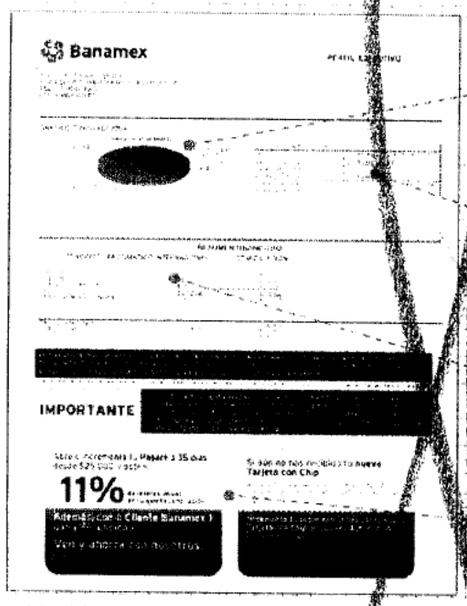

1. La gráfica de tu saldo inicial y final, así como el monto de tus depósitos y retiros en el mes
2. Los datos de tu cuenta, incluyendo la CLABE para recibir transferencias electrónicas interbancarias
3. Los saldos de tu cuenta y los productos ligados a ésta, sus intereses o rendimientos y las comisiones generadas en el mes.
4. Avisos importantes sobre el uso de tu cuenta y sus beneficios

El Estado de Cuenta con el detalle de tus operaciones estará disponible en las sucursales Banamex. Para solicitar su envío por e-mail llama al 01 800 021 2345 y desde Ciudad de México, Guadalajara y Monterrey al 1226 2639.

Tu opinión es muy importante

¿Te agrada este formato? ¿La información que contiene es suficiente para tus necesidades? Llama al 01 800 849 9640 y comparte tus comentarios.

Consulta condiciones, comisiones y requisitos de contratación en www.banamex.com

PROCURADURÍA GEN
Subprocuraduría de
Oficialía de

CON FUNDAMENTO EN LO DISPUESTO POR EL ARTÍCULO 100 DE LA LEY DE INSTITUCIONES DE CRÉDITO, CERTIFICAMOS QUE LA PRESENTE ES UNA IMPRESIÓN FIEL Y EXACTA QUE CONSTA DE 379 HOJAS, OBTENIDA DEL SISTEMA ÓPTICO DE DIGITALIZACIÓN DE IMÁGENES DEL ARCHIVO DE BANCO NACIONAL DE MÉXICO, S.A., LO QUE SE HACE CONSTAR PARA LOS EFECTOS LEGALES A QUE HAYA LUGAR.

HOJA 178 DE 379

ART.110
FRACC. V,VII
LFTAIP
MOTIVACIÓN 1

ART. 113
FRACC I LFTAIP
MOTIVACION 2

Banamex

Glosario de Abreviaturas

1ER	PRIMER	DLS/DLLS	DOLARES	PROM	PROMEDIO
A@O	AÑO	DOC	DOCUMENTO	PTOS	PUNTOS
ANL	ANUALIDAD	DOMI	DOMICILIACION	PYME	PAQUETE PYME
ATM	AUTOMATIC TELLER MACHINE	DOT	DOTACION	R1	MONTO DE 0 A 30 MIL
AUD/AUDIOMAT	AUDIOMATICO	EDO	ESTADO	R2	MONTO DE 30 MIL A 50 MIL
AUD E	AUDIOMATICO EMPRESARIAL	EDO DE CTA	ESTADO DE CUENTA	R3	MONTO DE 50 MIL EN ADELANTE
AUT	AUTOMATICA/AUTORIZACION	EFE/EFECTIV	EFECTIVO	REACTIV	REACTIVACION
B PER	BANCANET PERSONAL	ELEC/ELECTR	ELECTRONICA	REC	RECEPCION
B PRF	BANCANET PROFESIONAL	EMP	EMPRESARIAL	RECH	RECHAZADO(A)
BANC	BANCOS	ESP	ESPECIAL	REEMB	REEMBOLSO
BCA	BANCA	EXI	EXITOSA	REF	REFERENCIA
BCDIR	BANCANET DIRECTO	EXIT	EXITOSO	REND	RENDIMIENTOS
BCNET	BANCANET EMPRESARIAL	EXT	EXTRANJERO	REP/REPOS	REPOSICION
BCOS	BANCOS	F/PLAZA	FUERA DE PLAZA	REPOSIC	REPOSICION
BENEF	BENEFICIARIO	FID	FIDUCIARIO	RESP	RESPALDO
BESE	BANAMEX EN SU EMPRESA	FINS	FONDOS INSUFICIENTES	RET	RETIROS
BANAMEX	BANCO NACIONAL DE MEXICO	FIRME/PZA	FIRME PLAZA	REV	REVOCACION
BMX/BNM	BANCO NACIONAL DE MEXICO	FOR	FORANEO	RFC	REGISTRO FEDERAL DE CONTRIBUYENTES
BNE	BANCANET EMPRESARIAL	GAT	GANANCIA ANUAL TOTAL	S.A.R.	SISTEMA ADMINISTRACION RETIRO
BNET	BANCA NET PERSONAL	GEN	GENERACION	SAT	SISTEMA ADMINISTRACION TRIBUTARIA
BNM1LIQ	HORIZONTE BANAMEX UNO	GOLD2	HORIZONTE BALANCEADOS 2		
BNMPLUS	HORIZONTE PLUS	GRACI	GRACIAS		
BNMDIA	HORIZONTE BANAMEX DOS	GTOS	GASTOS	S.B.C	SALVO BUEN COBRO
BONIF	BONIFICACION	HORZONT	FONDO DE DINERO 1 BANAMEX	S/FOR	SIN FONDOS
C	CAJERO	IDE	IMPUESTO DEPOSITO EFECTIVO	S/FONDOS	SIN FONDOS
CH/CHQ	CHEQUE	IMP	IMPUESTOS	SA	SOCIEDAD ANONIMA
C FONDOS	CONCENTRACION FONDOS	IMP. MN	IMPORTE MONEDA NACIONAL	SA DE CV	SOCIEDAD ANONIMA DE CAPITAL VARIABLE
C/COPIA	CON COPIA	IMP. ME	IMPORTE MONEDA EXTRANJERA		
C/TARJ - C/TARJETA	CON TARJETA	IMPTE	IMPORTE	SC	SOCIEDAD CIVIL
CAJ	CAJERO	IN FA/INT FAV	INTERESES A FAVOR	SDO	SALDO
CBC	CUENTA BANCA CERO	INCUMPL	INCUMPLIMIENTO	SEC	SECUENCIA
CCB	CALIFORNIA COMMERCE BANK	INT	INTERESES	SEGBANAMEX	SEGUROS BANAMEX
CERTIF	CERTIFICADO	INTB	INTERBANCARIO	SER	SERVICIO
CF	CONCENTRACION FONDOS	INTBCO/INTERBAN	INTERBANCARIO	SER BCA ELEC	SERVICIO BANCA ELECTRONICA
CGO	CARGO	INST	INSTITUCIONES	SERV	SERVICIO/SERVICIOS
CH. DEV S/FONDOS	CHEQUE DEVUELTO SIN FONDOS	INTS	INTERESES	SOBREG	SOBREGIRO
CITI	CITIDIRECT	INV/INVS	INVERSION	SOFOM	SOCIEDAD FINANCIERA OBJETO MULTIPLE
CM	CUENTA MAESTRA	ISR	IMPUESTO SOBRE LA RENTA		
COM	COMISION	IVA	IMPUESTO VALOR AGREGADO	SPEI	SERVICIOS PAGOS ELECTRONICOS INTERBANCARIOS
COM. CH. S/FONDOS	COMISION CHEQUE SIN FONDOS	L. C.	LINEA DE CREDITO		
COMIS/COMS	COMISION	M DIA	MISMO DIA	SPEUA	SISTEMA PAGOS ELECTRONICOS USO AMPLIADO
CONCENT	CONCENTRADORA	M.N.	MONEDA NACIONAL		
CONSULT / CONS	CONSULTA (S)	MA/MAGNE	MAGNETICO	SUC	SUCURSAL
CP	CAJERO PERSONAL	MED	MEDIO	T	TARJETA
CR	CENTRO REPARTO	MEN	MENSUALIDAD	T Y CH	TARJETA Y CHEQUERA
CTA	CUENTA	MENSUAL	MENSUAL	T. D.	TARJETA DEBITO
CTA. M.	CUENTA MAESTRA	MOD	MODALIDAD	TAR/TARJ	TARJETA
CTAS	CUENTAS	MOV	MOVIMIENTO	TB	TARJETAS BANAMEX
CTO	CONTRATO	MOVS/MOVTOS	MOVIMIENTOS	TC	TARJETA DE CREDITO
CTRO	CENTRO	NET	BANCANET	TC	TIPO DE CAMBIO
CRED	CREDITO	No.	NUMERO	T. GRA	TASA GRAVABLE
CVE	CUENTA	NOMI	NOMINA BANAMEX	T. EXE	TASA EXENTA
CVE	CLAVE	OPER	OPERACION	TEF	TRANSFERENCIA ELECTRONICA DE PAGOS
DEB/DEBIT	DEBITO	PAGOS	PAGOS INTERBANCARIOS		
DEP	DEPOSITO	PAQ	PAQUETE	TERC	TERCEROS
DEP P/DISPOSICION	DEPOSITO POR DISPOSICION	PDTE (S)	PENDIENTE	TRAS	TRASPASO
DEVOL	DEVOLUCION	PEMEX	PETROLEOS MEXICANOS	TPV	TERMINAL PUNTO VENTA
DEVUEL	DEVUELTO	PEND/PENDIENT	PENDIENTE	TXN	TRANSACCION
DF	DISTRITO FEDERAL	PERM	PERMANENTE	VENTAN	VENTANILLA
DIGIT	DIGITEN	PREV AUT	PREVENCION AUTOMATICA	VTO	VENCIMIENTO
DISP/DIS	DISPOSICION	PROG	PROGRAMADO	X	POR

[redacted] CON FUNDAMENTO EN LO DISPUESTO POR EL ARTÍCULO 100 DE LA LEY DE INSTITUCIONES DE CRÉDITO, CERTIFICAMOS QUE LA PRESENTE ES UNA IMPRESIÓN FIEL Y EXACTA QUE CONSTA DE 379 HOJAS, OBTENIDA DEL SISTEMA ÓPTICO DE DIGITALIZACIÓN DE IMÁGENES DEL ARCHIVO DE BANCO NACIONAL DE MÉXICO, S.A., LO QUE SE HACE CONSTAR PARA LOS EFECTOS LEGALES A QUE HAYA LUGAR. HOJA 179 DE 379

ART.110
FRACC. V,VII
LFTAIP
MOTIVACIÓN 1

ART. 113
FRACC I LFTAIP
MOTIVACION 2

[redacted]

[redacted]

CON FUNDAMENTO EN LO DISPUESTO POR EL ARTÍCULO 100 DE LA LEY [redacted] CRÉDITO, CERTIFICAMOS QUE LA PRESENTE ES UNA IMPRESIÓN FIEL Y EXACTA QUE CONSTA DE 379 HOJAS, OBTENIDA DEL SISTEMA ÓPTICO DE DIGITALIZACIÓN DE IMÁGENES DEL ARCHIVO DE [redacted] MÉXICO, S.A., LO QUE SE HACE CONSTAR PARA LOS EFECTOS LEGALES A QUE HAYA LUGAR.

Subprocuraduría de Delitos y Servi
Oficina de Investi

ART.110
FRACC. V,VII
LFTAIP
MOTIVACIÓN 1

ART. 113
FRACC I LFTAIP
MOTIVACION 2

[redacted]

CON FUNDAMENTO EN LO DISPUESTO POR EL ARTÍCULO 100 DE LA LEY DE INSTITUCIONES DE CRÉDITO, CERTIFICAMOS QUE LA PRESENTE ES UNA IMPRESIÓN FIEL Y EXACTA QUE CONSTA DE 379 HOJAS, OBTENIDA DEL SISTEMA ÓPTICO DE DIGITALIZACIÓN DE IMÁGENES DEL ARCHIVO DE BANCO NACIONAL DE MÉXICO, S.A., LO QUE SE HACE CONSTAR PARA LOS EFECTOS LEGALES A QUE HAYA LUGAR. HOJA 181 DE 379

ART.110
FRACC. V,VII
LFTAIP
MOTIVACIÓN 1

ART. 113
FRACC I LFTAIP
MOTIVACION 2

[redacted]

PROCURADURÍA GENERAL DE
Subprocuraduría de Derecho
Prevención del Delito y Servicios
Oficina de Investigación
[redacted]

CON FUNDAMENTO EN LO DISPUESTO POR EL ARTÍCULO 100 DE LA LEY DE INSTITUCIONES DE CRÉDITO, CERTIFICAMOS QUE LA PRESENTE ES UNA IMPRESIÓN FIEL Y EXACTA QUE CONSTA DE 379 HOJAS, OBTENIDA DEL SISTEMA ÓPTICO DE DIGITALIZACIÓN DE IMÁGENES DEL ARCHIVO DE BANCO NACIONAL DE MÉXICO, S.A., LO QUE SE HACE CONSTAR PARA LOS EFECTOS LEGALES A QUE HAYA LUGAR.

ART.110
FRACC. V,VII
LFTAIP
MOTIVACIÓN 1

ART. 113
FRACC I LFTAIP
MOTIVACION 2

Banamex ESTADO DE CUENTA AL 05 DE MAYO DE 2014

[redacted]

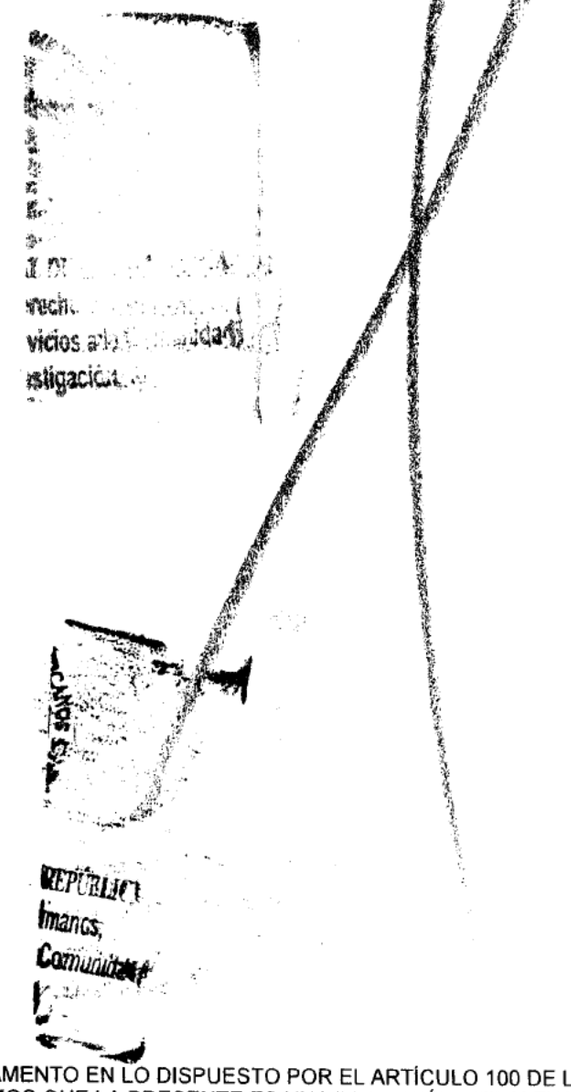

[redacted]

CON FUNDAMENTO EN LO DISPUESTO POR EL ARTÍCULO 100 DE LA LEY DE INSTITUCIONES DE CRÉDITO, CERTIFICAMOS QUE LA PRESENTE ES UNA IMPRESIÓN FIEL Y EXACTA QUE CONSTA DE 379 HOJAS, OBTENIDA DEL SISTEMA ÓPTICO DE DIGITALIZACIÓN DE IMÁGENES DEL ARCHIVO DE BANCO NACIONAL DE MÉXICO, S.A., LO QUE SE HACE CONSTAR PARA LOS EFECTOS LEGALES A QUE HAYA LUGAR. HOJA 183 DE 379

ART.110
FRACC. V,VII
LFTAIP
MOTIVACIÓN 1

ART. 113
FRACC I LFTAIP
MOTIVACION 2

Banamex

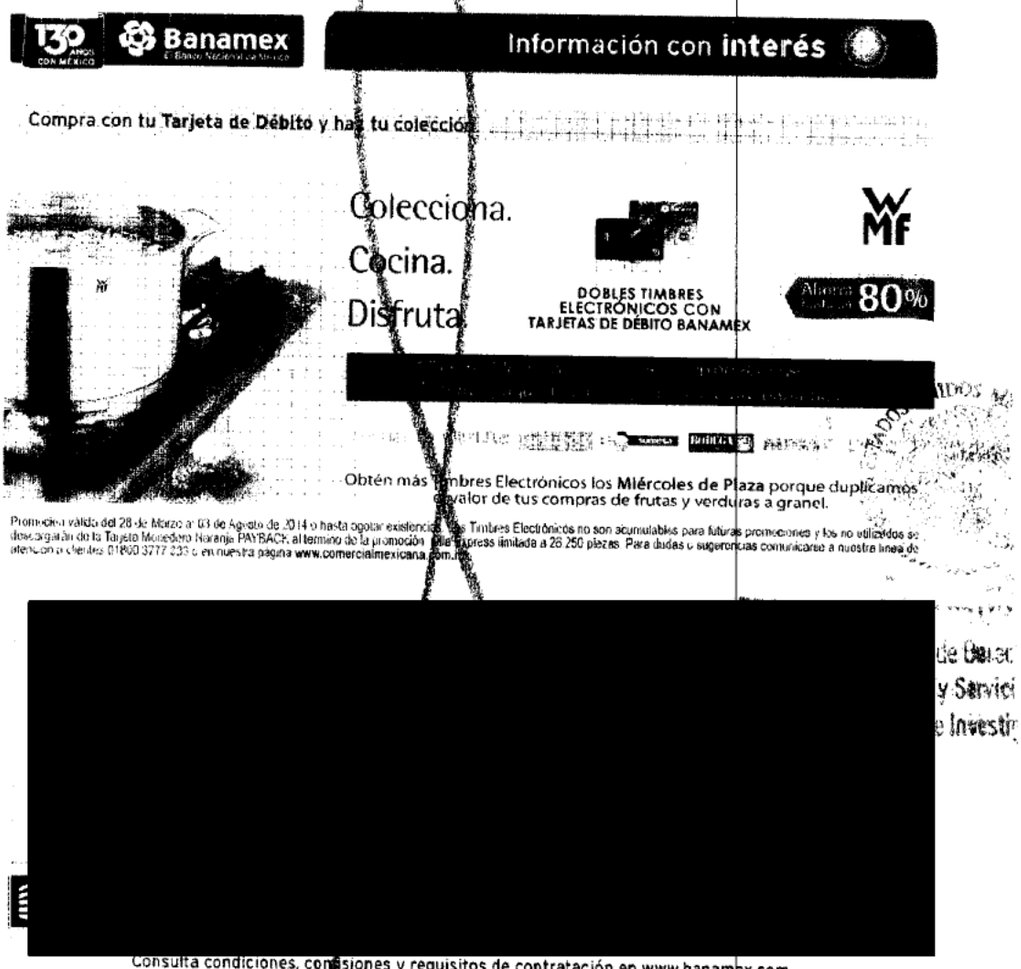

PROCURADURÍA GEN
Subprocuraduría d
Prevención del Delito y
Oficina de la

000191.B01EJDA004.0505.01

CON FUNDAMENTO EN LO DISPUESTO POR EL ARTÍCULO 100 DE LA LEY DE INSTITUCIONES DE CRÉDITO, CERTIFICAMOS QUE LA PRESENTE ES UNA IMPRESIÓN FIEL Y EXACTA QUE CONSTA DE 379 HOJAS, OBTENIDA DEL SISTEMA ÓPTICO DE DIGITALIZACIÓN DE IMÁGENES DEL ARCHIVO DE BANCO NACIONAL DE MÉXICO, S.A., LO QUE SE HACE CONSTAR PARA LOS EFECTOS LEGALES A QUE HAYA LUGAR.

ART.110
FRACC. V,VII
LFTAIP
MOTIVACIÓN 1

ART. 113
FRACC I LFTAIP
MOTIVACION 2

Banamex

Para informarte mejor, ahora vamos al grano

Te presentamos el nuevo **Resumen Financiero de Cuenta**, con información simplificada de tus movimientos, más amigable y en un mismo lugar.

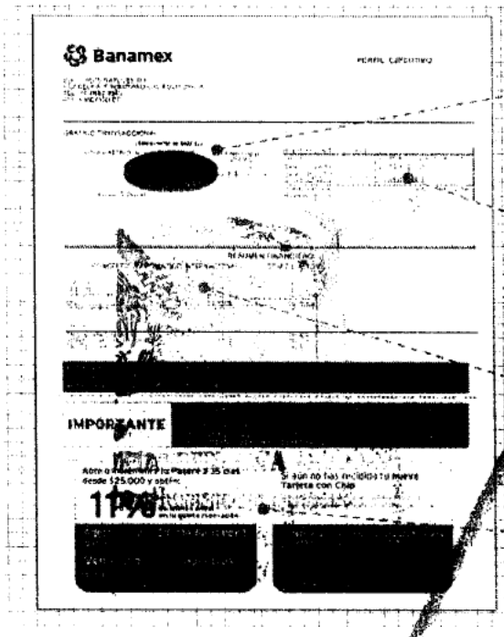

1. La gráfica de tu saldo inicial y final, así como el monto de tus depósitos y retiros en el mes
2. Los datos de tu cuenta, incluyendo la CLABE para recibir transferencias electrónicas interbancarias
3. Los saldos de tu cuenta y los productos ligados a ésta, sus intereses o rendimientos y las comisiones generadas en el mes.
4. Avisos importantes sobre el uso de tu cuenta y sus beneficios.

El Estado de Cuenta con el detalle de tus operaciones estará disponible en las sucursales Banamex. Para solicitar su envío por e-mail llama al 01 800 021 2345 y desde Ciudad de México, Guadalajara y Monterrey al 1226 2639.

Tu opinión es muy importante

¿Te agrada este formato? ¿La información que contiene es suficiente para tus necesidades? Llama al 01 800 8[illegible]40 y comparte tus comentarios.

Consulta condiciones, comisiones y requisitos de contratación en www.banamex.com

PA[illegible] REPÚB
Derechos Human
ervicios a la Com
estigación

CON FUNDAMENTO EN LO DISPUESTO POR EL ARTÍCULO 100 DE LA [redacted] DE CRÉDITO, CERTIFICAMOS QUE LA PRESENTE ES UNA IMPRESIÓN FIEL Y EXACTA QUE CONSTA DE 379 HOJAS, OBTENIDA DEL SISTEMA ÓPTICO DE DIGITALIZACIÓN DE IMÁGENES DEL ARCHIVO DE BANCO NACIONAL DE MÉXICO, S.A., LO QUE SE HACE CONSTAR PARA LOS EFECTOS LEGALES A QUE HAYA LUGAR. HOJA 185 DE 379

ART.110
FRACC. V,VII
LFTAIP
MOTIVACIÓN 1

ART. 113
FRACC I LFTAIP
MOTIVACION 2

Banamex

Glosario de Abreviaturas

1ER	PRIMER
AÑO	AÑO
ANL	ANUALIDAD
ATM	AUTOMATIC TELLER MACHINE
AUD/AUDIOMAT	AUDIOMATICO
AUD E	AUDIOMATICO EMPRESARIAL
AUT	AUTOMATICA/AUTORIZACION
B PER	BANCANET PERSONAL
B PRF	BANCANET PROFESIONAL
BANC	BANCOS
BCA	BANCA
BCDIR	BANCANET DIRECTO
BCNET	BANCANET EMPRESARIAL
BCOS	BANCOS
BENEF	BENEFICIARIO
BESE	BANAMEX EN SU EMPRESA
BANAMEX	BANCO NACIONAL DE MEXICO
BMX/BNM	BANCO NACIONAL DE MEXICO
BNE	BANCANET EMPRESARIAL
BNET	BANCA NET PERSONAL
BNMUNO	HORIZONTE BANAMEX UNO
BNMPLUS	HORIZONTE PLUS
BNMDOS	HORIZONTE BANAMEX DOS
BONIF	BONIFICACION
C	CAJERO
CH/CHQ	CHEQUE
C FONDOS	CONCENTRACION FONDOS
C/COPIA	CON COPIA
C/TARJ - C/TARJETA	CON TARJETA
CAJ	CAJERO
CBC	CUENTA BALANCE CERO
CCB	CALIFORNIA COMMERCE BANK
CERTIF	CERTIFICADO
CF	CONCENTRACION FONDOS
CGO	CARGO
CH. DEV S/FONDOS	CHEQUE DEVUELTO SIN FONDOS
CITI	CITIDIRECT
CM	CUENTA MAESTRA
COM	COMISION
COM. CH. S/FONDOS	COMISION CHEQUE SIN FONDOS
COMIS/COMS	COMISION
CONCENT	CONCENTRADORA
CONSULT / CONS	CONSULTA (S)
CP	CAJERO PERMANENTE
CR	CENTRO REPARTO
CTA	CUENTA
CTA. M.	CUENTA MAESTRA
CTAS	CUENTAS
CTO	CONTRATO
CTRO	CENTRO
CRED	CREDITO
CUE	CUENTA
CVE	CLAVE
DEB/DEBIT	DEBITO
DEP	DEPOSITO
DEP P/DISPOSICION	DEPOSITO POR DISPOSICION
DEVOL	DEVOLUCION
DEVUEL	DEVUELTO
DF	DISTRITO FEDERAL
DIGIT	DIGITEM
DISP/DIS	DISPOSICION
DLS/DLLS	DOLARES
DOC	DOCUMENTO
DOMI	DOMICILIACION
DOT	DOTACION
EDO	ESTADO
EDO DE CTA	ESTADO DE CUENTA
EFE/EFECTIV	EFECTIVO
ELEC/ELECTR	ELECTRONICA
EMP	EMPRESARIAL
ESP	ESPECIAL
EXI	EXITOSA
EXIT	EXITOSO
EXT	EXTRANJERO
F/PLAZA	FUERA DE PLAZA
FID	FIDUCIARIO
FINS	FONDOS INSUFICIENTES
FIRME/PZA	FIRME PLAZA
FOR	FORANEO
GAT	GANANCIA ANUAL TOTAL
GEN	GENERACION
GOLD2	HORIZONTE BALANCEADOS 2
GRACI	GRACIAS
GTOS	GASTOS
HORZONT	FONDO DE DINERO 1 BANAMEX
IDE	IMPUESTO DEPOSITO EFECTIVO
IMP	IMPUESTOS
IMP. MN	IMPORTE MONEDA NACIONAL
IMP. ME	IMPORTE MONEDA EXTRANJERA
IMPTE	IMPORTE
IN FA/INT FALL	INTENTOS FALLIDOS
INCUMPI	INCUMPLIMIENTO
INT	INTERES
INTB	INTERBANCARIO
INTBCO/INTERBAN	INTERBANCARIO
INST	INSTITUCIONES
INTS	INTERESES
INV/INVS	INVERSION
ISR	IMPUESTO SOBRE LA RENTA
IVA	IMPUESTO VALOR AGREGADO
L. C.	LINEA DE CREDITO
M DIA	MISMO DIA
M.N.	MONEDA NACIONAL
MA/MAGNE	MAGNETICO
MED	MEDIO
MEN	MENSUALIDAD
MENS	MENSUAL
MOD	MODALIDAD
MOV	MOVIMIENTO
MOVS/MOVTOS	MOVIMIENTOS
NET	BANCANET
No.	NUMERO
NOMI	NOMINA BANAMEX
OPER	OPERACION
PAGOS	PAGOS INTERBANCARIOS
PAQ	PAQUETE
PDTE (S)	PENDIENTE
PEMEX	PETROLEOS MEXICANOS
PEND/PENDIENT	PENDIENTE
PERM	PERMANENTE
PREV AUT	PREVENCION AUTOMATICA
PROG	PROGRAMADO
PROM	PROMEDIO
PTOS	PUNTOS
PYME	PAQUETE PYME
R1	MONTO DE 0 A 30 MIL
R2	MONTO DE 30 MIL A 50 MIL
R3	MONTO DE 50 MIL EN ADELANTE
REACTIV	REACTIVACION
REC	RECEPCION
RECH	RECHAZADO(A)
REEMB	REEMBOLSO
REF	REFERENCIA
REND	RENDIMIENTOS
REP/REPOS	REPOSICION
REPOSIC	REPOSICION
RESP	RESPALDO
RET	RETIROS
REV	REVOCACION
RFC	REGISTRO FEDERAL DE CONTRIBUYENTES
S.A.R.	SISTEMA ADMINISTRACION RETIRO
SAT	SISTEMA ADMINISTRACION TRIBUTARIA
S.B.C	SALVO BUEN COBRO
S/FON	SIN FONDOS
S/FONDOS	SIN FONDOS
SA	SOCIEDAD ANONIMA
SA DE CV	SOCIEDAD ANONIMA DE CAPITAL VARIABLE
SC	SOCIEDAD CIVIL
SDO	SALDO
SEC	SECUENCIA
SEGBANAMEX	SEGUROS BANAMEX
SER	SERVICIO
SER BCA ELEC	SERVICIO BANCA ELECTRONICA
SERV	SERVICIO/SERVICIOS
SOBREG	SOBREGIRO
SOFOM	SOCIEDAD FINANCIERA OBJETO MULTIPLE
SPEI	SERVICIOS PAGOS ELECTRONICOS INTERBANCARIOS
SPEUA	SISTEMA PAGOS ELECTRONICOS USA AMPLIADO
SUC	SUCURSAL
T	TARJETA
T Y CH	TARJETA Y CHEQUERA
T. D.	TARJETA DEBITO
TAR/TARJ	TARJETA
TB	TARJETAS BANAMEX
TC	TARJETA DE CREDITO
TC	TIPO DE CAMBIO
T. GRA	TASA GRAVABLE
T. EXE	TASA EXENTA
TEF	TRANSFERENCIA ELECTRONICA DE PAGOS
TERC	TERCEROS
TRAS	TRASPASO
TPV	TERMINAL PUNTO VENTA
TXN	TRANSACCION
VENTAN	VENTANILLA
VTO	VENCIMIENTO
X	POR

ESTADOS UNIDOS MEXICANOS
PROCURADURÍA GENERAL
Subprocuraduría de Do
Prevención del Delito y Se

CON FUNDAMENTO EN LO DISPUESTO POR EL ARTÍCULO 100 DE LA LEY DE INSTITUCIONES DE CRÉDITO, CERTIFICAMOS QUE LA PRESENTE ES UNA IMPRESIÓN FIEL Y EXACTA QUE CONSTA DE 379 HOJAS, OBTENIDA DEL SISTEMA ÓPTICO DE DIGITALIZACIÓN DE IMÁGENES DEL ARCHIVO DE BANCO NACIONAL DE MÉXICO, S.A., LO QUE SE HACE CONSTAR PARA LOS EFECTOS LEGALES A QUE HAYA LUGAR. HOJA 186 DE 379

ART.110
FRACC. V,VII
LFTAIP
MOTIVACIÓN 1

ART. 113
FRACC I LFTAIP
MOTIVACION 2

Banamex ESTADO DE CUENTA AL 05 DE JUNIO DE 2014

[redacted]

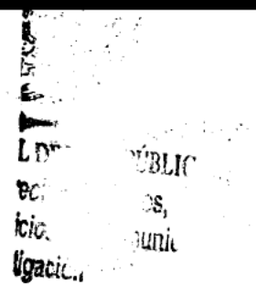

[redacted] DE CRÉDITO,
CERTIFICAMOS QUE LA PRESENTE ES UNA IMPRESIÓN FIEL Y EXACTA QUE CONSTA DE 379 HOJAS, OBTENIDA DEL SISTEMA ÓPTICO DE DIGITALIZACIÓN DE IMÁGENES DEL ARCHIVO DE BANCO NACIONAL DE MÉXICO, S.A., LO QUE SE HACE CONSTAR PARA LOS EFECTOS LEGALES A QUE HAYA LUGAR. HOJA 187 DE 379

ART.110
FRACC. V,VII
LFTAIP
MOTIVACIÓN 1

ART. 113
FRACC I LFTAIP
MOTIVACION 2

Banamex

ESTADO DE CUENTA AL 05 DE JUNIO DE 2014

[redacted]

PROCURADURÍA GENER
Subprocuraduría de L
Prevención del Delito y Se
Oficina de Inv

000191.B01EJDA003.OD.0605.01

CON FUNDAMENTO EN LO DISPUESTO POR EL ARTÍCULO 100 DE LA LEY DE INSTITUCIONES DE CRÉDITO, CERTIFICAMOS QUE LA PRESENTE ES UNA IMPRESIÓN FIEL Y EXACTA QUE CONSTA DE ... HOJAS, OBTENIDA DEL SISTEMA ÓPTICO DE DIGITALIZACIÓN DE IMÁGENES DEL ARCHIVO DE BANCO NACIONAL DE MÉXICO, S.A., LO QUE SE HACE CONSTAR PARA LOS EFECTOS LEGALES A QUE HAYA LUGAR.

HOJA 188 DE 379

ART.110
FRACC. V,VII
LFTAIP
MOTIVACIÓN 1

ART. 113
FRACC I LFTAIP
MOTIVACION 2

Banamex ESTADO DE CUENTA AL 05 DE JUNIO DE 2014

[redacted]

L DE LA REPÚBL...
...umanos
...icios a la Com...
...stigación...

[redacted]

CON FUNDAMENTO EN LO DISPUESTO POR EL ARTÍCULO 100 DE LA LEY DE INSTITUCIONES DE CRÉDITO, CERTIFICAMOS QUE LA PRESENTE ES UNA IMPRESIÓN FIEL Y EXACTA QUE CONSTA DE 379 HOJAS, OBTENIDA DEL SISTEMA ÓPTICO DE DIGITALIZACIÓN DE IMÁGENES DEL ARCHIVO DE BANCO NACIONAL DE MÉXICO, S.A., LO QUE SE HACE CONSTAR PARA LOS EFECTOS LEGALES A QUE HAYA LUGAR. HOJA 189 DE 379

ART.110
FRACC. V,VII
LFTAIP
MOTIVACIÓN 1

ART. 113
FRACC I LFTAIP
MOTIVACION 2

Banamex

130 AÑOS CON MÉXICO

Con **Débito Banamex**,
transforma tu dinero en **algo más elegante.**

Encuentra tu estilo.

Firma con Débito Banamex MasterCard®
durante mayo y junio de 2014 y obtén

una bonificación de 20%

en Bonus Card Scappino (monedero electrónico)
para realizar compras en Tiendas Scappino.



Vigencia del 15 de abril al 15 de julio de 2014. Compras de $1,500.00 pesos o más. No aplica en In House ni en Outlet Stores Scappino. No aplica con otras promociones y/o descuentos. No es acumulable. La empresa anunciante es responsable del cumplimiento, tarifas, calidad de los productos y servicios ofrecidos, liberando de cualquier responsabilidad sobre ese particular a las empresas integrantes del Grupo Financiero Banamex. Consulta condiciones, comisiones y requisitos de contratación de Tarjetas de Débito en www.banamex.com

Busca más promociones en www.banamex.com

[redacted]

PROCURADURÍA GENER
Subprocuraduría de [redacted]

CON FUNDAMENTO EN LO DISPUESTO POR EL ARTÍCULO 100 DE LA LEY [redacted] CRÉDITO, CERTIFICAMOS QUE LA PRESENTE ES UNA IMPRESIÓN FIEL Y EXACTA QUE CONSTA DE [redacted] HOJAS, OBTENIDA DEL SISTEMA ÓPTICO DE DIGITALIZACIÓN DE IMÁGENES DEL ARCHIVO DE BANCO NACIONAL DE MÉXICO, S.A., LO QUE SE HACE CONSTAR PARA LOS EFECTOS LEGALES A QUE HAYA LUGAR.

Oficina de Inve

HOJA 190 DE 379

ART.110
FRACC. V,VII
LFTAIP
MOTIVACIÓN 1

ART. 113
FRACC I LFTAIP
MOTIVACION 2

Banamex

Para informarte mejor, ahora vamos al gran

Te presentamos el nuevo **Resumen Financiero de Cuenta**, con información simplificada de tus movimientos, más amigable y en un mismo lugar.

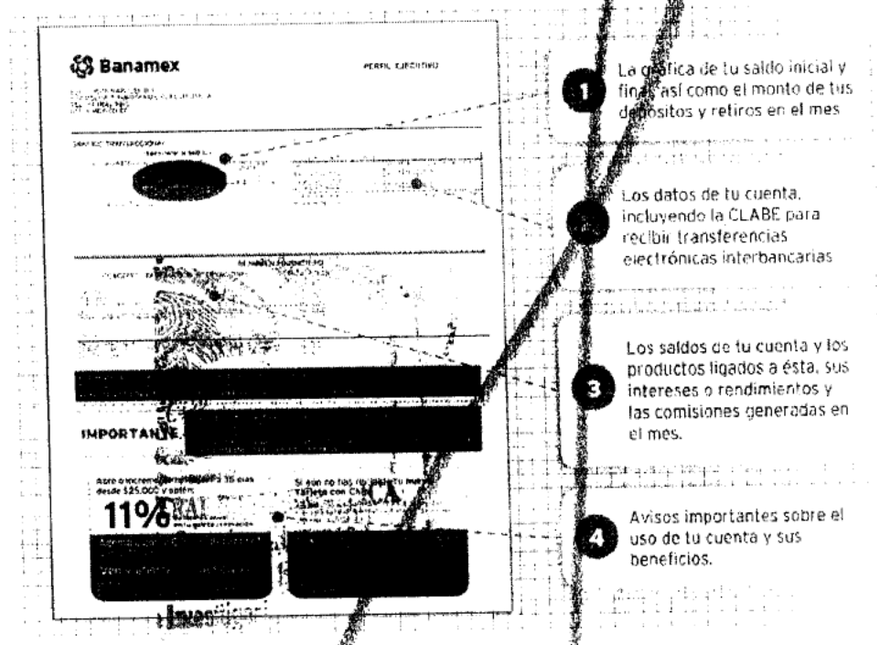

El Estado de Cuenta con el detalle de tus operaciones estará disponible en las sucursales Banamex. Para solicitar su envío por e-mail llama al 01 800 021 2345 y desde Ciudad de México, Guadalajara y Monterrey al 1226 2639.

Tu opinión es muy importante

¿Te agrada este formato? ¿La información que contiene es suficiente para tus necesidades? Llama al **01 800 849 9640** y comparte tus comentarios.

Consulta condiciones, comisiones y requisitos de contratación en www.banamex.com

[redacted]

CON FUNDAMENTO EN LO DISPUESTO POR EL ARTÍCULO 100 DE LA LEY DE INSTITUCIONES DE CRÉDITO, CERTIFICAMOS QUE LA PRESENTE ES UNA IMPRESIÓN FIEL Y EXACTA QUE CONSTA DE 379 HOJAS, OBTENIDA DEL SISTEMA ÓPTICO DE DIGITALIZACIÓN DE IMÁGENES DEL ARCHIVO DE BANCO NACIONAL DE MÉXICO, S.A., LO QUE SE HACE CONSTAR PARA LOS EFECTOS LEGALES A QUE HAYA LUGAR. HOJA 191 DE 379

ART.110
FRACC. V,VII
LFTAIP
MOTIVACIÓN 1

ART. 113
FRACC I LFTAIP
MOTIVACION 2

Banamex

Glosario de Abreviaturas

1ER	PRIMER
A¥O	AÑO
ANL	ANUALIDAD
ATM	AUTOMATIC TELLER MACHINE
AUD/AUDIOMAT	AUDIOMATICO
AUD E	AUDIOMATICO EMPRESARIAL
AUT	AUTOMATICA/AUTORIZACION
B PER	BANCANET PERSONAL
B PRF	BANCANET PROFESIONAL
BANC	BANCOS
BCA	BANCA
BCDIR	BANCANET DIRECTO
BCNET	BANCANET EMPRESARIAL
BCOS	BANCOS
BENEF	BENEFICIARIO
BESE	BANAMEX EN SU EMPRESA
BANAMEX	BANCO NACIONAL DE MEXICO
BNX/BNM	BANCO NACIONAL DE MEXICO
BNE	BANCANET EMPRESARIAL
BNET	BANCA NET PERSONAL
BNMILIO	HORIZONTE BANAMEX UNO
BNMPLUS	HORIZONTE PLUS
BNMDIA	HORIZONTE BANAMEX DOS
BONIF	BONIFICACION
C	CAJERO
CH/CHQ	CHEQUE
C FONDOS	CONCENTRACION FONDOS
C/COPIA	CON COPIA
C/TARJ - C/TARJETA	CON TARJETA
CAJ	CAJERO
CBC	CUENTA BALANCE CERO
CCB	CALIFORNIA COMMERCE BANK
CERTIF	CERTIFICADO
CF	CONCENTRACION FONDOS
CGO	CARGO
CH. DEV S/FONDOS	CHEQUE DEVUELTO SIN FONDOS
CITI	CITIDIRECT
CM	CUENTA MAESTRA
COM	COMISION
COM. CH. S/FONDOS	COMISION CHEQUE SIN FONDOS
COMIS/COMS	COMISION
CONCENT	CONCENTRADORA
CONSULT / CONS	CONSULTA (S)
CP	CAJERO PERMANENTE
CR	CENTRO REPARTO
CTA	CUENTA
CTA. M.	CUENTA MAESTRA
CTAS	CUENTAS
CTO	CONTRATO
CTRO	CENTRO
CRED	CREDITO
CUE	CUENTA
CVE	CLAVE
DEB/DEBIT	DEBITO
DEP	DEPOSITO
DEP P/DISPOSICION	DEPOSITO POR DISPOSICION
DEVOL	DEVOLUCION
DEVUEL	DEVUELTO
DF	DISTRITO FEDERAL
DIGIT	DIGITEM
DISP/DIS	DISPOSICION
DLS/DLLS	DOLARES
DOC	DOCUMENTO
DOMI	DOMICILIACION
DOT	DOTACION
EDO	ESTADO
EDO DE CTA	ESTADO DE CUENTA
EFE/EFECTIV	EFECTIVO
ELEC/ELECTR	ELECTRONICA
EMP	EMPRESARIAL
ESP	ESPECIAL
EXI	EXISTENCIA
EXIT	EXITOSA
EXT	EXITOSO
F/PLAZA	EXTRANJERO
FID	FUERA DE PLAZA
FINS	FIDUCIARIO
FIRME/PZA	FONDOS INSUFICIENTES
FOR	FIRMAPLAZA
GAT	FORANEO
GEN	GANANCIA ANUAL TOTAL
GOL02	GENERACION
GRACI	HORIZONTE BALANCEADOS 2
GTOS	GRACIAS
HORIZONT	GASTOS
IDE	FONDO DE DINERO I BANAMEX
IMP	IMPUESTO DEPOSITO EFECTIVO
IMP. MN	IMPUESTOS
IMP. ME	IMPORTE MONEDA NACIONAL
IMPTE	IMPORTE MONEDA EXTRANJERA
IN FA/INT FALL	IMPORTE
INCUMPL	INTENTOS FALLIDOS
INT	INCUMPLIMIENTO
INTB	INTERES
INTBCO/INTERBAN	INTERBANCARIO
INST	INTERBANCARIO
INTS	INSTITUCIONES
INV/INVS	INTERESES
ISR	INVERSION
IVA	IMPUESTO SOBRE LA RENTA
L. C.	IMPUESTO VALOR AGREGADO
M DIA	LINEA DE CREDITO
M.N.	MISMO DIA
MA/MAGNE	MONEDA NACIONAL
MED	MAGNETICO
MEN	MEDIO
MENS	MENSUALIDAD
MOB	MENSUAL
MOV	MOBALIDAD
MOVS/MOVTOS	MOVIMIENTO
NET	MOVIMIENTOS
No.	BANCANET
NOMI	NUMERO
OPER	NOMINA BANAMEX
PAGOS	OPERACION
PAQ	PAGOS INTERBANCARIOS
PDTE (S)	PAQUETE
PEMEX	PENDIENTE
PENB/PENDIENT	PETROLEOS MEXICANOS
PERM	PENDIENTE
PREV AUT	PERMANENTE
PROG	PREVENCION AUTOMATICA
	PROGRAMADO
PROM	PROMEDIO
PTOS	PUNTOS
PYME	PAQUETE PYME
R1	MONTO DE 0 A 30 MIL
R2	MONTO DE 30 MIL A 50 MIL
R3	MONTO DE 50 MIL EN ADELANTE
REACTIV	REACTIVACION
REC	RECEPCION
RECH	RECHAZADO(A)
REEMB	REEMBOLSO
REF	REFERENCIA
REND	RENDIMIENTOS
REP/REPOS	REPOSICION
REPOSIC	REPOSICION
RESP	RESPALDO
RET	RETIROS
REV	REVOCACION
RFC	REGISTRO FEDERAL DE CONTRIBUYENTES
S.A.R.	SISTEMA ADMINISTRACION RETIRO
SAT	SISTEMA ADMINISTRACION TRIBUTARIA
S.B.C	SALVO BUEN COBRO
S/FON	SIN FONDOS
S/FONDOS	SIN FONDOS
SA	SOCIEDAD ANONIMA
SA DE CV	SOCIEDAD ANONIMA DE CAPITAL VARIABLE
SC	SOCIEDAD CIVIL
SDO	SALDO
SEC	SECRETARIA
SEGBANAMEX	SEGUROS BANAMEX
SER	SERVICIO
SER BCA ELEC	SERVICIO BANCA ELECTRONICA
SERV	SERVICIO/SERVICIOS
SOBREG	SOBREGIRO
SOFOM	SOCIEDAD FINANCIERA OBJETO MULTIPLE
SPEI	SERVICIOS PAGOS ELECTRONICOS INTERBANCARIOS
SPEUA	SISTEMA PAGOS ELECTRONICOS USO AMPLIADO
SUC	SUCURSAL
T	TARJETA
T Y CH	TARJETA Y CHEQUES
T. D.	TARJETA DEBITO
TAR/TARJ	TARJETA
TB	TARJETAS BANAMEX
TC	TARJETA DE CREDITO
TC	TIPO DE CAMBIO
T. GRA	TASA GRAVABLE
T. EXE	TASA EXENTA
TEF	TRANSFERENCIA ELECTRONICA DE PAGOS
TERC	TERCEROS
TRAS	TRASPASO
TPV	TERMINAL PUNTO VENTA
TXN	TRANSACCION
VENTAN	VENTANILLA
VTO	VENCIMIENTO
X	POR

PROCURADURÍA GEN

Prevención del Delito y Servicios a la Comunidad

CON FUNDAMENTO EN LO DISPUESTO POR EL ARTÍCULO 100 DE LA L [redacted] Prevención del Delito y Servicios a la Comunidad CRÉDITO, CERTIFICAMOS QUE LA PRESENTE ES UNA IMPRESIÓN FIEL Y EXACTA QUE CONSTA DE 379 HOJAS, OBTENIDA DEL SISTEMA ÓPTICO DE DIGITALIZACIÓN DE IMÁGENES DEL ARCHIVO DE BANCO NACIONAL DE MÉXICO, S.A., LO QUE SE HACE CONSTAR PARA LOS EFECTOS LEGALES A QUE HAYA LUGAR.

Oficina de [redacted]

HOJA 192 DE 379

ART.110
FRACC. V,VII
LFTAIP

MOTIVACIÓN 1

ART. 113
FRACC I LFTAIP

MOTIVACION 2

Banamex ESTADO DE CUENTA AL 04 DE JULIO DE 2014

[redacted]

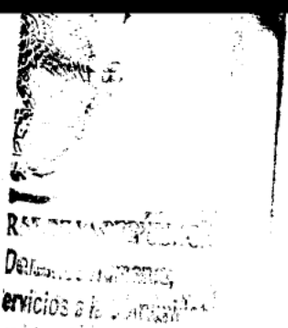

[redacted]

CON FUNDAMENTO EN LO DISPUESTO POR EL ARTÍCULO 100 DE LA LEY DE INSTITUCIONES DE CRÉDITO, CERTIFICAMOS QUE LA PRESENTE ES UNA IMPRESIÓN FIEL Y EXACTA QUE CONSTA DE 379 HOJAS, OBTENIDA DEL SISTEMA ÓPTICO DE DIGITALIZACIÓN DE IMÁGENES DEL ARCHIVO DE BANCO NACIONAL DE MÉXICO, S.A., LO QUE SE HACE CONSTAR PARA LOS EFECTOS LEGALES A QUE HAYA LUGAR. HOJA 193 DE 379

ART.110
FRACC. V,VII
LFTAIP
MOTIVACIÓN 1

ART. 113
FRACC I LFTAIP
MOTIVACION 2

[redacted]

PROCURADURIA GEN
Subprocuraduría de
Prevención del Delito y
Oficina de In

CON FUNDAMENTO EN LO DISPUESTO POR EL ARTÍCULO 100 DE LA LEY DE INSTITUCIONES DE CRÉDITO, CERTIFICAMOS QUE LA PRESENTE ES UNA IMPRESIÓN FIEL Y EXACTA QUE CONSTA DE 379 HOJAS, OBTENIDA DEL SISTEMA ÓPTICO DE DIGITALIZACIÓN DE IMÁGENES DEL ARCHIVO DE BANCO NACIONAL DE MÉXICO, S.A., LO QUE SE HACE CONSTAR PARA LOS EFECTOS LEGALES A QUE HAYA LUGAR.

ART.110
FRACC. V,VII
LFTAIP
MOTIVACIÓN 1

ART. 113
FRACC I LFTAIP
MOTIVACION 2

[redacted]

CON FUNDAMENTO EN LO DISPUESTO POR EL ARTÍCULO 100 DE LA LEY DE INSTITUCIONES DE CRÉDITO, CERTIFICAMOS QUE LA PRESENTE ES UNA IMPRESIÓN FIEL Y EXACTA QUE CONSTA DE 379 HOJAS, OBTENIDA DEL SISTEMA ÓPTICO DE DIGITALIZACIÓN DE IMÁGENES DEL ARCHIVO DE BANCO NACIONAL DE MÉXICO, S.A., LO QUE SE HACE CONSTAR PARA LOS EFECTOS LEGALES A QUE HAYA LUGAR. HOJA 195 DE 379

ART.110
FRACC. V,VII
LFTAIP
MOTIVACIÓN 1

ART. 113
FRACC I LFTAIP
MOTIVACION 2

[redacted]

CON FUNDAMENTO EN LO DISPUESTO POR EL ARTÍCULO 100 DE LA LEY DE INSTITUCIONES DE CRÉDITO, [redacted]
CERTIFICAMOS QUE LA PRESENTE ES UNA IMPRESIÓN FIEL Y EXACTA QUE CONSTA DE 379 HOJAS, OBTENIDA DEL SISTEMA ÓPTICO DE DIGITALIZACIÓN DE IMÁGENES DEL ARCHIVO DE BANCO NACIONAL DE MÉXICO, S.A., LO QUE SE HACE CONSTAR PARA LOS EFECTOS LEGALES A QUE HAYA LUGAR. HOJA 196 DE 379

ART.110
FRACC. V,VII
LFTAIP
MOTIVACIÓN 1

ART. 113
FRACC I LFTAIP
MOTIVACION 2

Banamex ESTADO DE CUENTA AL 04 DE JULIO DE 2014

[redacted]

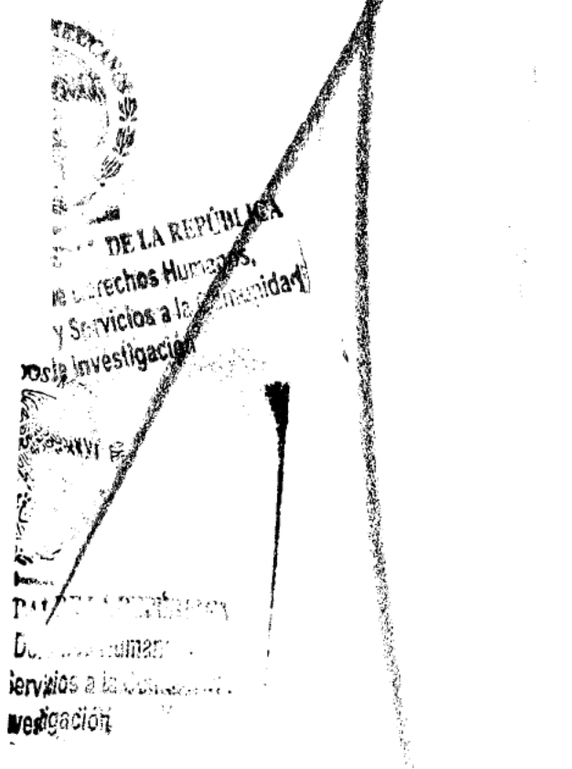

[redacted]

CON FUNDAMENTO EN LO DISPUESTO POR EL ARTÍCULO 100 DE LA LEY DE INSTITUCIONES DE CRÉDITO, CERTIFICAMOS QUE LA PRESENTE ES UNA IMPRESIÓN FIEL Y EXACTA QUE CONSTA DE 379 HOJAS, OBTENIDA DEL SISTEMA ÓPTICO DE DIGITALIZACIÓN DE IMÁGENES DEL ARCHIVO DE BANCO NACIONAL DE MÉXICO, S.A., LO QUE SE HACE CONSTAR PARA LOS EFECTOS LEGALES A QUE HAYA LUGAR. HOJA 197 DE 379

ART.110
FRACC. V,VII
LFTAIP
MOTIVACIÓN 1

ART. 113
FRACC I LFTAIP
MOTIVACION 2

Banamex



Con **Débito Banamex**,
transforma tu dinero en **algo más DIVERTIDO**.

Disfruta al máximo este verano con nuestros paquetes vacacionales como:

PepperTrip



Oaxaca. Con salidas desde $3,399 pesos. Incluye Boleto de autobús viaje redondo saliendo de la Ciudad de México. 2 noche en el Hotel Marqués del Valle con desayunos, impuestos, seguros y traslados. Precios por persona en base a ocupación triple y cuádruple.

Para mayor información consulta **www.peppertrip.com** Si requieres otro destino llama a los teléfonos: 3003 4600 y 01 800 888 4600

Vigencia: junio-septiembre de 2014. Tarifas e impuestos sujetos a cambio sin previo aviso. Los precios son en moneda nacional. Espacios con capacidad controlada. Los servicios que no se utilicen no serán reembolsados. Aplica suplemento para puentes y temporada alta. La empresa anunciante es responsable del cumplimiento, tarifas y servicios ofrecidos, liberando de cualquier responsabilidad sobre ese particular a las empresas integrantes, afiliadas o subsidiarios del Grupo Financiero Banamex. Consulta condiciones, comisiones y requisitos de contratación de Tarjetas de Débito Banamex en www.banamex.com

Busca más promociones en www.banamex.com

Si vas a viajar al extranjero,
¡AVÍSANOS!

Para que puedas usar tu **Tarjeta de Débito** fuera del país, es necesario que te comuniques con nosotros con anticipación.

Así tu **Débito Banamex** será aceptado con toda confianza y seguridad

Llámanos al:
01 800 36 VIAJA (84252)
o visita:
www.banamex.com/avisodeviaje

Consulta condiciones, comisiones, y requisitos de contratación en www.banamex.com

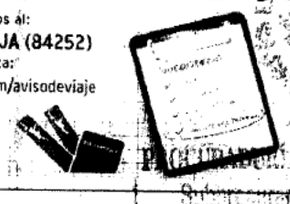

[redacted]

Consulta condiciones, comisiones y requisitos de contratación en www.banamex.com

ESTADOS UNIDO

[redacted]

CON FUNDAMENTO EN LO DISPUESTO POR EL ARTÍCULO 100 DE LA LEY DE INSTITUCIONES DE CRÉDITO, CERTIFICAMOS QUE LA PRESENTE ES UNA IMPRESIÓN FIEL Y EXACTA QUE CONSTA DE 379 HOJAS, OBTENIDA DEL SISTEMA ÓPTICO DE DIGITALIZACIÓN DE IMÁGENES DEL ARCHIVO DE BANCO NACIONAL DE MÉXICO, S.A., LO QUE SE HACE CONSTAR PARA LOS EFECTOS LEGALES A QUE HAYA LUGAR. HOJA 198 DE 379

Subprocuraduría de
Prevención del Delito y Se
Oficina de Inve

ART.110
FRACC. V,VII
LFTAIP
MOTIVACIÓN 1

ART. 113
FRACC I LFTAIP
MOTIVACION 2

~~102~~
102

Banamex

Estimado Cliente:

Con el fin de que **hagas más dinero con tu dinero**, ponemos a tu disposición **Pagaré Banamex**[1], que te da:



Sólo invierte a partir de **$50,000** a 60 días y obtén esta tasa preferencial[2] por tiempo limitado.

Sólo **deposita y gana** desde la comodidad de tu casa u oficina, a través de **Banca**Net, Audiomático o en cualquier caja de nuestras sucursales.

Al reverso, te presentamos el respaldo de la inversión (carátula[2]) que te hemos asignado con los atributos y condiciones de tu producto.

Estamos para servirte en cualquiera de nuestras 1,700 sucursales.

Así de fácil,
comienza a ahorrar y haz más dinero
con tu dinero en este momento.

[redacted]

1. Pagaré 3%: 1 participación por cliente con una inversión mínima de $50,000 y hasta $1 millón de pesos. **GAT 3.03%** variable antes de impuestos, rango de inversión de $10,000 a $999,999 periodo 91 días. Informativo. Vigencia 31 de julio 2014. Requisitos de contratación en www.banamex.com 2. Esta carátula es en cumplimiento a la disposición Única de la CONDUSEF aplicable a las Entidades Financieras, en la que establece en su Artículo 7, lo siguiente: "Las Entidades Financieras deben agregar una carátula al Contrato de Adhesión, por cada operación o servicio contratado".

IPAB Garantiza el pago de hasta 400 mil Unidades de Inversión (UDIS) por persona, por Banco, de las obligaciones garantizadas. Excepto Fondos de Inversión Banamex y Logros Banamex.

[redacted]

CON FUNDAMENTO EN LO DISPUESTO POR EL ARTÍCULO 100 DE LA LEY DE INSTITUCIONES DE CRÉDITO, CERTIFICAMOS QUE LA PRESENTE ES UNA IMPRESIÓN FIEL Y EXACTA QUE CONSTA DE 379 HOJAS, OBTENIDA DEL SISTEMA ÓPTICO DE DIGITALIZACIÓN DE IMÁGENES DEL ARCHIVO DE BANCO NACIONAL DE MÉXICO, S.A., LO QUE SE HACE CONSTAR PARA LOS EFECTOS LEGALES A QUE HAYA LUGAR. HOJA 199 DE 379

ART.110
FRACC. V,VII
LFTAIP
MOTIVACIÓN 1

ART. 113
FRACC I LFTAIP
MOTIVACION 2

Banamex

Banamex

Banco Nacional de México, S. A.
Integrante del Grupo Financiero Banamex
Carátula

[redacted]

ESTADOS UNIDOS M

PROCURADURÍA GENER
Subprocuraduría de De
[redacted]
Oficina de Inves

CON FUNDAMENTO EN LO DISPUESTO POR EL ARTÍCULO 100 DE LA [redacted] DE CRÉDITO, CERTIFICAMOS QUE LA PRESENTE ES UNA IMPRESIÓN FIEL Y EXACTA QUE CONSTA DE [redacted] HOJAS, OBTENIDA DEL SISTEMA ÓPTICO DE DIGITALIZACIÓN DE IMÁGENES DEL ARCHIVO DE BANCO NACIONAL DE MÉXICO, S.A., LO QUE SE HACE CONSTAR PARA LOS EFECTOS LEGALES A QUE HAYA LUGAR.

ART.110
FRACC. V,VII
LFTAIP
MOTIVACIÓN 1

ART. 113
FRACC I LFTAIP
MOTIVACION 2

~~103~~
103

Banamex

Para informarte mejor, ahora vamos al grano

Te presentamos el nuevo **Resumen Financiero de Cuenta**, con información simplificada de tus movimientos, más amigable y en un mismo lugar.

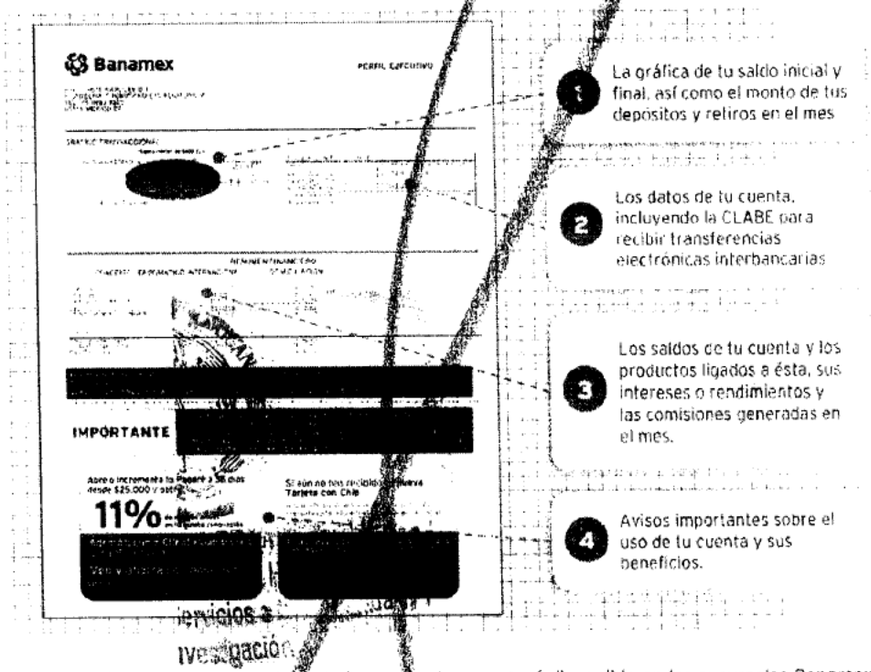

El Estado de Cuenta con el detalle de tus operaciones estará disponible en las sucursales Banamex. Para solicitar su envío por e-mail llama al 01 800 021 2345 y desde Ciudad de México, Guadalajara y Monterrey al 1226 2639.

Tu opinión es muy importante

¿Te agrada este formato? ¿La información que contiene es suficiente para tus necesidades? Llama al 01 800 849 9640 y comparte tus comentarios.

Consulta condiciones, comisiones y requisitos de contratación en www.banamex.com

[redacted]

CON FUNDAMENTO EN LO DISPUESTO POR EL ARTÍCULO 100 DE LA LEY DE INSTITUCIONES DE CRÉDITO, CERTIFICAMOS QUE LA PRESENTE ES UNA IMPRESIÓN FIEL Y EXACTA QUE CONSTA DE 379 HOJAS, OBTENIDA DEL SISTEMA ÓPTICO DE DIGITALIZACIÓN DE IMÁGENES DEL ARCHIVO DE BANCO NACIONAL DE MÉXICO, S.A., LO QUE SE HACE CONSTAR PARA LOS EFECTOS LEGALES A QUE HAYA LUGAR. HOJA 201 DE 379

ART. 110
FRACC. V,VII
LFTAIP
MOTIVACIÓN 1

ART. 113
FRACC I LFTAIP
MOTIVACION 2

Banamex

Glosario de Abreviaturas

1ER	PRIMER
AÑO	AÑO
ANL	ANUALIDAD
ATM	AUTOMATIC TELLER MACHINE
AUD/AUDIONAT	AUDIOMATICO
AUD E	AUDIOMATICO EMPRESARIAL
AUT	AUTOMATICA/AUTORIZACION
B PER	BANCANET PERSONAL
B PRF	BANCANET PROFESIONAL
BANC	BANCOS
BCA	BANCA
BCDIR	BANCANET DIRECTO
BCNET	BANCANET EMPRESARIAL
BCOS	BANCOS
BENEF	BENEFICIARIO
BESE	BANAMEX EN SU EMPRESA
BANAMEX	BANCO NACIONAL DE MEXICO
BMX/BNM	BANCO NACIONAL DE MEXICO
BNE	BANCANET EMPRESARIAL
BNET	BANCA NET PERSONAL
BNNELIO	HORIZONTE BANAMEX BINO
BNNPLUS	HORIZONTE PLUS
BNNDIA	HORIZONTE BANAMEX BOS
BONIF	BONIFICACION
C	CAJERO
CH/CHQ	CHEQUE
C FONDOS	CONCENTRACION FONDOS
C/COPIA	CON COPIA
C/TARJ - C/TARJETA	CON TARJETA
CAJ	CAJERO
CBC	CUENTA BALANCE CERO
CCB	CALIFORNIA COMMERCE BANK
CERTIF	CERTIFICADO
CF	CONCENTRACION FONDOS
CGO	CARGO
CH. DEV S/FONDOS	CHEQUE DEVUELTO SIN FONDOS
CITI	CITIDIRECT
CM	CUENTA MAESTRA
COM	COMISION
COM. CH. S/FONDOS	COMISION CHEQUE SIN FONDOS
COMIS/COMS	COMISION
CONCENT	CONCENTRADORA
CONSULT / CONS	CONSULTA (S)
CP	CAJERO PERMANENTE
CR	CENTRO REPARTO
CTA	CUENTA
CTA. M.	CUENTA MAESTRA
CTAS	CUENTAS
CTO	CONTRATO
CTRO	CENTRO
CRED	CREDITO
CUE	CUENTA
CVE	CLAVE
DEB/DEBIT	DEBITO
DEP	DEPOSITO
DEP P/DISPOSICION	DEPOSITO POR DISPOSICION
DEVOL	DEVOLUCION
DEVUEL	DEVUELTO
DF	DISTRITO FEDERAL
DIGIT	DIGITEM
DISP/DIS	DISPOSICION
DLS/DLLS	DOLARES
DOC	DOCUMENTO
DOMI	DOMICILIACION
DOT	DOTACION
EDO	ESTADO
EDO DE CTA	ESTADO DE CUENTA
EFE/EFECTIV	EFECTIVO
ELEC/ELECTR	ELECTRONICA
EMP	EMPRESARIAL
ESP	ESPECIAL
EXI	EXITOSA
EXIT	EXITOSO
EXT	EXTRANJERO
F/PLAZA	FUERA DE PLAZA
FID	FIDUCIARIO
FINS	FONDOS INSUFICIENTES
FIRME/PZA	FIRME PLAZA
FOR	FORANEO
GAT	GANANCIA ANUAL TOTAL
GEN	GENERACION
GOLD2	HORIZONTE BALANCEADOS 2
GRACI	GRACIAS
GTOS	GASTOS
HORZONT	FONDO DE DINERO 1 BANAMEX
IDE	IMPUESTO DEPOSITO EFECTIVO
IMP	IMPUESTOS
IMP. MN	IMPORTE MONEDA NACIONAL
IMP. ME	IMPORTE MONEDA EXTRANJERA
IMPTE	IMPORTE
IN FA/INT FALL	INTENTOS FALLIDOS
INCUMPL	INCUMPLIMIENTO
INT	INTERES
INTB	INTERBANCARIO
INTBCO/INTERBAN	INTERBANCARIO
INST	INSTITUCIONES
INTS	INTERESES
INV/INVS	INVERSION
ISR	IMPUESTO SOBRE LA RENTA
IVA	IMPUESTO VALOR AGREGADO
L. C.	LINEA DE CREDITO
M DIA	MISMO DIA
M.N.	MONEDA NACIONAL
MA/MAGNE	MAGNETICO
MED	MEDIO
MEN	MENSUALIDAD
MENS	MENSUAL
MOD	MODALIDAD
MOV	MOVIMIENTO
MOVS/MOVTOS	MOVIMIENTOS
NET	BANCANET
No.	NUMERO
NOMI	NOMINA BANAMEX
OPER	OPERACION
PAGOS	PAGOS INTERBANCARIOS
PAQ	PAQUETE
PDTE (S)	PENDIENTE
PEMEX	PETROLEOS MEXICANOS
PEND/PENDIENT	PENDIENTE
PERM	PERMANENTE
PREV AUT	PREVENCION AUTOMATICA
PROG	PROGRAMADO
PROM	PROMEDIO
PTOS	PUNTOS
PYME	PAQUETE PYME
R1	MONTO DE 0 A 30 MIL
R2	MONTO DE 30 MIL A 50 MIL
R3	MONTO DE 50 MIL EN ADELANTE
REACTIV	REACTIVACION
REC	RECEPCION
RECH	RECHAZADO(A)
REEMB	REEMBOLSO
REF	REFERENCIA
REND	RENDIMIENTOS
REP/REPOS	REPOSICION
REPOSIC	REPOSICION
RESP	RESPALDO
RET	RETIROS
REV	REVOCACION
RFC	REGISTRO FEDERAL DE CONTRIBUYENTES
S.A.R.	SISTEMA ADMINISTRACION RETIRO
SAT	SISTEMA ADMINISTRACION TRIBUTARIA
S.B.C	SALVO BUEN COBRO
S/FOR	SIN FONDOS
S/FONDOS	SIN FONDOS
SA	SOCIEDAD ANONIMA
SA DE CV	SOCIEDAD ANONIMA DE CAPITAL VARIABLE
SC	SOCIEDAD CIVIL
SDO	SALDO
SEC	SECUENCIA
SEGBANAMEX	SEGUROS BANAMEX
SER	SERVICIO
SER BCA ELEC	SERVICIO BANCA ELECTRONICA
SERV	SERVICIO/SERVICIOS
SOBREG	SOBREGIRO
SOFOM	SOCIEDAD FINANCIERA OBJETO MULTIPLE
SPEI	SERVICIOS PAGOS ELECTRONICOS INTERBANCARIOS
SPEUA	SISTEMA PAGOS ELECTRONICOS USO AMPLIADO
SUC	SUCURSAL
T	TARJETA
T Y CH	TARJETA Y CHEQUERA
T. D.	TARJETA DE DEBITO
TAR/TARJ	TARJETA
TB	TARJETA BANCOMER
TC	TARJETA DE CREDITO
TC	TIPO DE CAMBIO
T. GRA	TASA GRAVABLE
T. EXE	TASA EXENTA
TEF	TRANSFERENCIA ELECTRONICA DE PAGOS
TERC	TERCEROS
TRAS	TRASPASO
TPV	TERMINAL PUNTO VENTA
TXN	TRANSACCION
VENTAN	VENTANILLA
VTO	VENCIMIENTO
X	POR

PROCURADURÍA GENERAL
Subprocuraduría de D

CON FUNDAMENTO EN LO DISPUESTO POR EL ARTÍCULO 100 DE LA [redacted] CRÉDITO, CERTIFICAMOS QUE LA PRESENTE ES UNA IMPRESIÓN FIEL Y EXACTA QUE CONSTA DE 379 HOJAS, OBTENIDA DEL SISTEMA ÓPTICO DE DIGITALIZACIÓN DE IMÁGENES DEL ARCHIVO DE BANCO NACIONAL DE MÉXICO, S.A., LO QUE SE HACE CONSTAR PARA LOS EFECTOS LEGALES A QUE HAYA LUGAR.

ART.110
FRACC. V,VII
LFTAIP
MOTIVACIÓN 1

ART. 113
FRACC I LFTAIP
MOTIVACION 2

Banamex ESTADO DE CUENTA AL 05 DE AGOSTO DE 2014

[redacted]

[redacted]

CON FUNDAMENTO EN LO DISPUESTO POR EL ARTÍCULO 100 DE LA LEY DE INSTITUCIONES DE CRÉDITO, CERTIFICAMOS QUE LA PRESENTE ES UNA IMPRESIÓN FIEL Y EXACTA QUE CONSTA DE 379 HOJAS, OBTENIDA DEL SISTEMA ÓPTICO DE DIGITALIZACIÓN DE IMÁGENES DEL ARCHIVO DE BANCO NACIONAL DE MÉXICO, S.A., LO QUE SE HACE CONSTAR PARA LOS EFECTOS LEGALES A QUE HAYA LUGAR. HOJA 203 DE 379

ART.110
FRACC. V,VII
LFTAIP
MOTIVACIÓN 1

ART. 113
FRACC I LFTAIP
MOTIVACION 2

Banamex

ESTADO DE CUENTA AL 05 DE AGOSTO DE 2014

CLIENTE

[redacted]

Oficina de In.

[redacted]

CON FUNDAMENTO EN LO DISPUESTO POR EL ARTÍCULO 100 DE LA LEY DE INSTITUCIONES DE CRÉDITO, CERTIFICAMOS QUE LA PRESENTE ES UNA IMPRESIÓN FIEL Y EXACTA QUE CONSTA DE 379 HOJAS, OBTENIDA DEL SISTEMA ÓPTICO DE DIGITALIZACIÓN DE IMÁGENES DEL ARCHIVO DE BANCO NACIONAL DE MÉXICO, S.A., LO QUE SE HACE CONSTAR PARA LOS EFECTOS LEGALES A QUE HAYA LUGAR.

ART.110
FRACC. V,VII
LFTAIP
MOTIVACIÓN 1

ART. 113
FRACC I LFTAIP
MOTIVACION 2

~~105~~
105

ESTADO DE CUENTA AL 05 DE AGOSTO DE 2014

[redacted]

L DE LA REPÚBLICA
rechos Humanos
vicios a la Comunidad
stigación

[redacted]

CON FUNDAMENTO EN LO DISPUESTO POR EL ARTÍCULO 100 DE LA LEY DE INSTITUCIONES DE CRÉDITO, CERTIFICAMOS QUE LA PRESENTE ES UNA IMPRESIÓN FIEL Y EXACTA QUE CONSTA DE 379 HOJAS, OBTENIDA DEL SISTEMA ÓPTICO DE DIGITALIZACIÓN DE IMÁGENES DEL ARCHIVO DE BANCO NACIONAL DE MÉXICO, S.A., LO QUE SE HACE CONSTAR PARA LOS EFECTOS LEGALES A QUE HAYA LUGAR. HOJA 205 DE 379

ART.110
FRACC. V,VII
LFTAIP
MOTIVACIÓN 1

ART. 113
FRACC I LFTAIP
MOTIVACION 2

[redacted]

CON FUNDAMENTO EN LO DISPUESTO POR EL ARTÍCULO 100 DE LA [redacted] DE INSTITUCIONES DE CRÉDITO, CERTIFICAMOS QUE LA PRESENTE ES UNA IMPRESIÓN FIEL Y EXACTA QUE CONSTA DE 379 HOJAS, OBTENIDA DEL SISTEMA ÓPTICO DE DIGITALIZACIÓN DE IMÁGENES DEL ARCHIVO DE BANCO NACIONAL DE MÉXICO, S.A., LO QUE SE HACE CONSTAR PARA LOS EFECTOS LEGALES A QUE HAYA LUGAR.

ART.110
FRACC. V,VII
LFTAIP
MOTIVACIÓN 1

ART. 113
FRACC I LFTAIP
MOTIVACION 2

Banamex ESTADO DE CUENTA AL 05 DE AGOSTO DE 2014

[redacted]

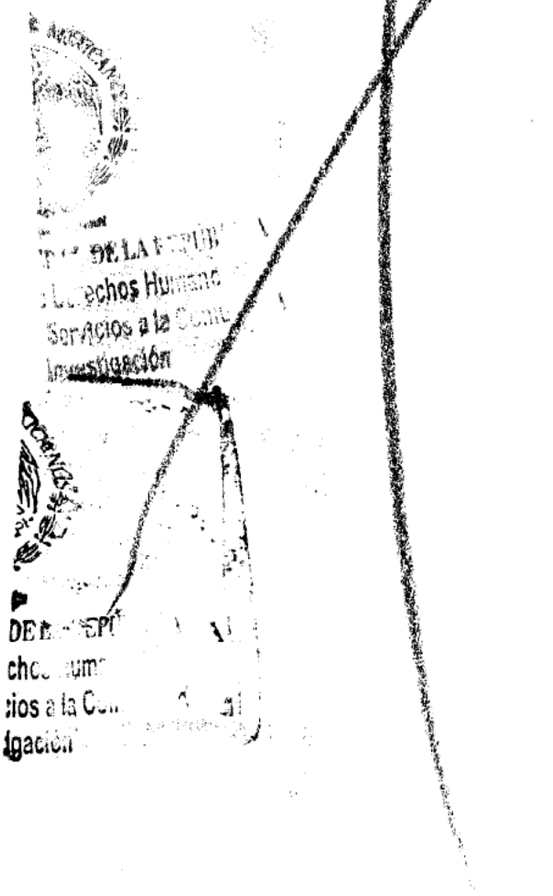

[redacted]

CON FUNDAMENTO EN LO DISPUESTO POR EL ARTÍCULO 100 DE LA LEY DE INSTITUCIONES DE CRÉDITO, CERTIFICAMOS QUE LA PRESENTE ES UNA IMPRESIÓN FIEL Y EXACTA QUE CONSTA DE 379 HOJAS, OBTENIDA DEL SISTEMA ÓPTICO DE DIGITALIZACIÓN DE IMÁGENES DEL ARCHIVO DE BANCO NACIONAL DE MÉXICO, S.A., LO QUE SE HACE CONSTAR PARA LOS EFECTOS LEGALES A QUE HAYA LUGAR. HOJA 207 DE 379

ART.110
FRACC. V,VII
LFTAIP
MOTIVACIÓN 1

ART. 113
FRACC I LFTAIP
MOTIVACION 2

Banamex

Con **Débito Banamex**,
transforma tu dinero en **algo más delicioso**.

Disfruta esta promoción
pagando con **Débito Banamex**.

Domino's



PIZZA CRUNCHY TRADICIONAL (2 A 4 INGS.) **+REFRESCO (2 L)** **$185**

CÓDIGO AB3

Válido del 01 de junio al 30 de septiembre del 2014. Menciona el cupón y el código al [illegible] y entrégalo al repartidor. No aplica con otras promociones ni descuentos. Válido en tiendas participantes. No aplica 2x1. No aplica en Double Decker, D4 ni Orilla Rellena de Queso. No aplica en porciones dobles. Consulta términos en tienda o en www.dominos.com.mx. Todos nuestros precios incluyen IVA. La empresa anunciante es responsable del cumplimiento, tarifas, calidad de los productos y servicios ofrecidos, liberando de cualquier responsabilidad sobre ese particular a las empresas integrantes del Grupo Financiero Banamex. Consulta condiciones, comisiones y requisitos de contratación de Tarjetas de Débito en www.banamex.com.

Busca más promociones en www.banamex.com

[redacted]

PROCURADURÍA GENERAL
Subprocuraduría de Der
Prevención del Delito y Servi
Oficina de Invest

[redacted]

CON FUNDAMENTO EN LO DISPUESTO POR EL ARTÍCULO 100 DE LA LEY DE INSTITUCIONES DE CRÉDITO, CERTIFICAMOS QUE LA PRESENTE ES UNA IMPRESIÓN FIEL Y EXACTA QUE CONSTA DE 379 HOJAS, OBTENIDA DEL SISTEMA ÓPTICO DE DIGITALIZACIÓN DE IMÁGENES DEL ARCHIVO DE BANCO NACIONAL DE MÉXICO, S.A., LO QUE SE HACE CONSTAR PARA LOS EFECTOS LEGALES A QUE HAYA LUGAR.

ART.110
FRACC. V,VII
LFTAIP
MOTIVACIÓN 1

ART. 113
FRACC I LFTAIP
MOTIVACION 2

~~107~~
107

Banamex

Para informarte mejor, ahora vamos al grano

Te presentamos el nuevo **Resumen Financiero de Cuenta**, con información simplificada de tus movimientos, más amigable y en un mismo lugar.

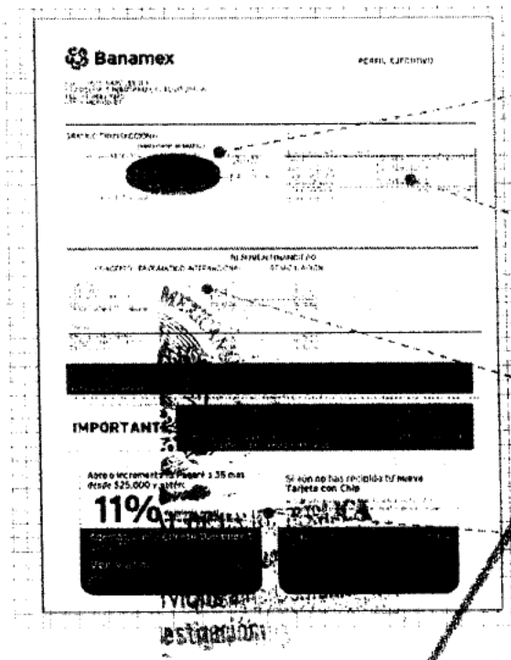

1. La gráfica de tu saldo inicial y final, así como el monto de tus depósitos y retiros en el mes
2. Los datos de tu cuenta, incluyendo la CLABE para recibir transferencias electrónicas interbancarias
3. Los saldos de tu cuenta y los productos ligados a ésta, sus intereses o rendimientos y las comisiones generadas en el mes.
4. Avisos importantes sobre el uso de tu cuenta y sus beneficios.

El Estado de Cuenta con el detalle de tus operaciones estará disponible en las sucursales Banamex. Para solicitar su envío por e-mail llama al 01 800 021 2345 y desde Ciudad de México, Guadalajara y Monterrey al 1226 2639.

Tu opinión es muy importante

¿Te agrada este formato? ¿La información que contiene es suficiente para tus necesidades? Llama al 01 800 [redacted] 3640 y comparte tus comentarios.

Consulta condiciones, comisiones y requisitos de contratación en www.banamex.com

[redacted]

CON FUNDAMENTO EN LO DISPUESTO POR EL ARTÍCULO 100 DE LA LEY DE INSTITUCIONES DE CRÉDITO, CERTIFICAMOS QUE LA PRESENTE ES UNA IMPRESIÓN FIEL Y EXACTA QUE CONSTA DE 379 HOJAS, OBTENIDA DEL SISTEMA ÓPTICO DE DIGITALIZACIÓN DE IMÁGENES DEL ARCHIVO DE BANCO NACIONAL DE MÉXICO, S.A., LO QUE SE HACE CONSTAR PARA LOS EFECTOS LEGALES A QUE HAYA LUGAR. HOJA 209 DE 379

ART. 110
FRACC. V,VII
LFTAIP
MOTIVACIÓN 1

ART. 113
FRACC I LFTAIP
MOTIVACION 2

Banamex

Glosario de Abreviaturas

1ER	PRIMER
AÑO	AÑO
ANL	ANUALIDAD
ATM	AUTOMATIC TELLER MACHINE
AUD/AUDIOMAT	AUDIOMATICO
AUD E	AUDIOMATICO EMPRESARIAL
AUT	AUTOMATICA/AUTORIZACION
B PER	BANCANET PERSONAL
B PRF	BANCANET PROFESIONAL
BANC	BANCOS
BCA	BANCA
BCDIR	BANCANET DIRECTO
BCNET	BANCANET EMPRESARIAL
BCOS	BANCOS
BENEF	BENEFICIARIO
BESE	BANAMEX EN SU EMPRESA
BANAMEX	BANCO NACIONAL DE MEXICO
BMX/BNM	BANCO NACIONAL DE MEXICO
BNE	BANCANET EMPRESARIAL
BNEI	BANCA NET PERSONAL
BNMUNO	HORIZONTE BANAMEX UNO
BNMPLUS	HORIZONTE PLUS
BNMDOS	HORIZONTE BANAMEX DOS
BONIF	BONIFICACION
C	CAJERO
CH/CHQ	CHEQUE
C FONDOS	CONCENTRACION FONDOS
C/COPIA	CON COPIA
C/TARJ - C/TARJETA	CON TARJETA
CAJ	CAJERO
CBC	CUENTA BALANCE CERO
CCB	CALIFORNIA COMMERCE BANK
CERTIF	CERTIFICADO
CF	CONCENTRACION FONDOS
CGO	CARGO
CH. DEV S/FONDOS	CHEQUE DEVUELTO SIN FONDOS
CITI	CITIDIRECT
CM	CUENTA MAESTRA
COM	COMISION
COM. CH. S/FONDOS	COMISION CHEQUE SIN FONDOS
COMIS/COMS	COMISION
CONCENT	CONCENTRADORA
CONSULT / CONS	CONSULTA (S)
CP	CAJERO PERMANENTE
CR	CENTRO REPARTO
CTA	CUENTA
CTA. M.	CUENTA MAESTRA
CTAS	CUENTAS
CTO	CONTRATO
CTRO	CENTRO
CRED	CREDITO
CUE	CUENTA
CVE	CLAVE
DEB/DEBIT	DEBITO
DEP	DEPOSITO
DEP P/DISPOSICION	DEPOSITO POR DISPOSICION
DEVOL	DEVOLUCION
DEVUEL	DEVUELTO
DF	DISTRITO FEDERAL
DIGIT	DIGITEM
DISP/DIS	DISPOSICION
DLS/DLLS	DOLARES
DOC	DOCUMENTO
DOMI	DOMICILIACION
DOT	DOTACION
EDO	ESTADO
EDO DE CTA	ESTADO DE CUENTA
EFE/EFECTIV	EFECTIVO
ELEC/ELECTR	ELECTRONICA
EMP	EMPRESARIAL
ESP	ESPECIAL
EXI	EXITOSA
EXIT	EXITOSO
EXT	EXTRANJERO
F/PLAZA	FUERA DE PLAZA
FID	FIDUCIARIO
FINS	FONDOS INSUFICIENTES
FIRME/PZA	FIRME PLAZA
FOR	FORANEO
GAT	GANANCIA ANUAL TOTAL
GEN	GENERACION
GOLD2	HORIZONTE BALANCEADOS 2
GRACI	GRACIAS
GTOS	GASTOS
HORZONT	FONDO DE DINERO I BANAMEX
IDE	IMPUESTO DEPOSITO EFECTIVO
IMP	IMPUESTOS
IMP. MN	IMPORTE MONEDA NACIONAL
IMP. ME	IMPORTE MONEDA EXTRANJERA
IMPTE	IMPORTE
IN FA/INT FALL	INTENTOS FALLIDOS
INCUMPL	INCUMPLIMIENTO
INT	INTERES
INTB	INTERBANCARIO
INTBCO/INTERBAN	INTERBANCARIO
INST	INSTITUCIONES
INTS	INTERESES
INV/INVS	INVERSION
ISR	IMPUESTO SOBRE LA RENTA
IVA	IMPUESTO VALOR AGREGADO
L. C.	LINEA DE CREDITO
M DIA	MISMO DIA
M.N.	MONEDA NACIONAL
MA/MAGNE	MAGNETICO
MED	MEDIO
MEN	MENSUALIDAD
MENS	MENSUAL
MOD	MODALIDAD
MOV	MOVIMIENTO
MOVS/MOVTOS	MOVIMIENTOS
NET	BANCANET
No.	NUMERO
NOMI	NOMINA BANAMEX
OPER	OPERACION
PAGOS	PAGOS INTERBANCARIOS
PAQ	PAQUETE
PDTE (S)	PENDIENTE
PEMEX	PETROLEOS MEXICANOS
PEND/PENDIENT	PENDIENTE
PERM	PERMANENTE
PREV AUT	PREVENCION AUTOMATICA
PROG	PROGRAMADO
PROM	PROMEDIO
PTOS	PUNTOS
PYME	PAQUETE PYME
R1	MONTO DE 0 A 30 MIL
R2	MONTO DE 30 MIL A 50 MIL
R3	MONTO DE 50 MIL EN ADELANTE
REACTIV	REACTIVACION
REC	RECEPCION
RECH	RECHAZADO(A)
REEMB	REEMBOLSO
REF	REFERENCIA
REND	RENDIMIENTOS
REP/REPOS	REPOSICION
REPOSIC	REPOSICION
RESP	RESPALDO
RET	RETIROS
REV	REVOCACION
RFC	REGISTRO FEDERAL DE CONTRIBUYENTES
S.A.R.	SISTEMA ADMINISTRACION RETIRO
SAT	SISTEMA ADMINISTRACION TRIBUTARIA
S.B.C	SALVO BUEN COBRO
S/FON	SIN FONDOS
S/FONDOS	SIN FONDOS
SA	SOCIEDAD ANONIMA
SA DE CV	SOCIEDAD ANONIMA DE CAPITAL VARIABLE
SC	SOCIEDAD CIVIL
SDO	SALDO
SEC	SECUENCIA
SEGBANAMEX	SEGUROS BANAMEX
SER	SERVICIO
SER BCA ELEC	SERVICIO BANCA ELECTRONICA
SERV	SERVICIO/SERVICIOS
SOBREG	SOBREGIRO
SOFOM	SOCIEDAD FINANCIERA OBJETO MULTIPLE
SPEI	SERVICIOS PAGOS ELECTRONICOS INTERBANCARIOS
SPEUA	SISTEMA PAGOS ELECTRONICOS USO AMPLIADO
SUC	SUCURSAL
T	TARJETA
T Y CH	TARJETA Y CHEQUERA
T. D.	TARJETA DEBITO
TAR/TARJ	TARJETA
TB	TARJETAS BANAMEX
TC	TARJETA DE CREDITO
TC	TIPO DE CAMBIO
T. GRA	TASA GRAVABLE
T. EXE	TASA EXENTA
TEF	TRANSFERENCIA ELECTRONICA DE PAGOS
TER	TERCEROS
TRASP	TRASPASO
TPV	TERMINAL PUNTO VENTA
TXN	TRANSACCION
VENTAN	VENTANILLA
VTO	VENCIMIENTO
X	POR

ESTADOS UNIDOS ME

PROCURADURÍA GENERA
Subprocuraduría de De
Prevención del Delito y Ser
Oficina de Inve

CON FUNDAMENTO EN LO DISPUESTO POR EL ARTÍCULO 100 DE LA [redacted] DE CRÉDITO, CERTIFICAMOS QUE LA PRESENTE ES UNA IMPRESIÓN FIEL Y EXACTA QUE CONSTA DE 379 HOJAS, OBTENIDA DEL SISTEMA ÓPTICO DE DIGITALIZACIÓN DE IMÁGENES DEL ARCHIVO DE BANCO NACIONAL DE MÉXICO, S.A., LO QUE SE HACE CONSTAR PARA LOS EFECTOS LEGALES A QUE HAYA LUGAR. HOJA 210 DE 379

ART.110
FRACC. V,VII
LFTAIP
MOTIVACIÓN 1

ART. 113
FRACC I LFTAIP
MOTIVACION 2

108

Banamex ESTADO DE CUENTA AL 05 DE SEPTIEMBRE DE 2014

[redacted]

DE LA [illegible]
[illegible]
cios a la Comunidad
tigación

CON FUNDAMENTO EN LO DISPUESTO POR EL ARTÍCULO 100 DE LA [redacted] DE CRÉDITO, CERTIFICAMOS QUE LA PRESENTE ES UNA IMPRESIÓN FIEL Y EXACTA QUE CONSTA DE 379 HOJAS, OBTENIDA DEL SISTEMA ÓPTICO DE DIGITALIZACIÓN DE IMÁGENES DEL ARCHIVO DE BANCO NACIONAL DE MÉXICO, S.A., LO QUE SE HACE CONSTAR PARA LOS EFECTOS LEGALES A QUE HAYA LUGAR. HOJA 211 DE 379

ART.110
FRACC. V,VII
LFTAIP
MOTIVACIÓN 1

ART. 113
FRACC I LFTAIP
MOTIVACION 2

[redacted]

Prevención [redacted] Oficina de Inv

[redacted]

CON FUNDAMENTO EN LO DISPUESTO POR EL ARTÍCULO 100 DE LA LEY DE INSTITUCIONES DE CRÉDITO, CERTIFICAMOS QUE LA PRESENTE ES UNA IMPRESIÓN FIEL Y EXACTA QUE CONSTA DE 379 HOJAS, OBTENIDA DEL SISTEMA ÓPTICO DE DIGITALIZACIÓN DE IMÁGENES DEL ARCHIVO DE BANCO NACIONAL DE MÉXICO, S.A., LO QUE SE HACE CONSTAR PARA LOS EFECTOS LEGALES A QUE HAYA LUGAR.

ART.110
FRACC. V,VII
LFTAIP
MOTIVACIÓN 1

ART. 113
FRACC I LFTAIP
MOTIVACION 2

Banamex ESTADO DE CUENTA AL 05 DE SEPTIEMBRE DE 2014

[redacted]

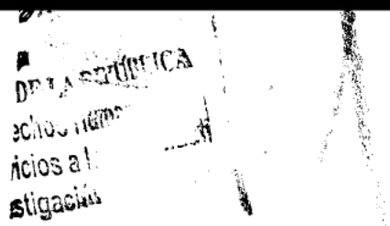

[redacted]

CON FUNDAMENTO EN LO DISPUESTO POR EL ARTÍCULO 100 DE LA LEY DE INSTITUCIONES DE CRÉDITO, CERTIFICAMOS QUE LA PRESENTE ES UNA IMPRESIÓN FIEL Y EXACTA QUE CONSTA DE 379 HOJAS, OBTENIDA DEL SISTEMA ÓPTICO DE DIGITALIZACIÓN DE IMÁGENES DEL ARCHIVO DE BANCO NACIONAL DE MÉXICO, S.A., LO QUE SE HACE CONSTAR PARA LOS EFECTOS LEGALES A QUE HAYA LUGAR. HOJA 213 DE 379

ART.110
FRACC. V,VII
LFTAIP
MOTIVACIÓN 1

ART. 113
FRACC I LFTAIP
MOTIVACION 2

Banamex

ESTADO DE CUENTA AL 05 DE SEPTIEMBRE DE 2014

CLIENTE:

[redacted]

Subprocuraduría
Prevención del Delito y
Oficina de

ESTADOS UNI

PROCURADURÍA GE
Subprocuraduría
Prevención del Delito
Oficina de

[redacted]

CON FUNDAMENTO EN LO DISPUESTO POR EL ARTÍCULO 100 DE LA LEY DE INSTITUCIONES DE CRÉDITO, CERTIFICAMOS QUE LA PRESENTE ES UNA IMPRESIÓN FIEL Y EXACTA QUE CONSTA DE 379 HOJAS, OBTENIDA DEL SISTEMA ÓPTICO DE DIGITALIZACIÓN DE IMÁGENES DEL ARCHIVO DE BANCO NACIONAL DE MÉXICO, S.A., LO QUE SE HACE CONSTAR PARA LOS EFECTOS LEGALES A QUE HAYA LUGAR.

ART.110
FRACC. V,VII
LFTAIP
MOTIVACIÓN 1

ART. 113
FRACC I LFTAIP
MOTIVACION 2

~~110~~
110

Banamex

Con **Débito Banamex**,
transforma tu dinero en **algo más**.

Visita Tlacotalpan, Veracruz.

PepperTrip



Ciudad de México / Veracruz / Tlacotalpan.
- Incluye 2 noches de hospedaje, 2 desayunos
- Tours con transporte y traslados a los lugares mencionados.
- Seguro de viajero de transportación
- Admisiones. Precio por persona en base doble

Consulta otras promociones en **www.peppertrip.com**

Vigencia al 30 de octubre de 2014. La tarifa no aplica para puentes, días feriados, grupos y/o temporada alta. No incluye ningún servicio claramente no especificado. Consulta tarifas desde la ciudad de origen. La empresa anunciante es responsable del cumplimiento, tarifas y servicios ofrecidos, liberando de cualquier responsabilidad sobre ese particular a las empresas integrantes, afiliadas o subsidiarios del Grupo Financiero Banamex. Consulta condiciones, comisiones y requisitos de contratación de Tarjetas de Débito Banamex en www.banamex.com Banco Nacional de México, S.A. Integrante del Grupo Financiero Banamex.

Con Inversión Perfiles
haz más dinero con tu dinero.

- Protegemos tu dinero al no estar visible en cajeros automáticos
- Acceso a tu dinero los 365 días del año de 6:00 a 19:00 hrs.

Sólo deposita desde $1,000 pesos por Audiomático, BancaNet o sucursal y empieza a ganar rendimientos

GAT 0.63% variable antes de impuestos, calculada al 15 de agosto de 2014, sobre un rango de inversión de $100,000 a $499,999. Para fines informativos y de comparación. Vigencia al 31 de diciembre de 2014. Consulta condiciones y requisitos de contratación en www.banamex.com Banco Nacional de México, S.A. Integrante del Grupo Financiero Banamex.

[redacted]

Consulta condiciones, comisiones y requisitos de contratación en www.banamex.com Banco Nacional de México, S.A. Integrante del Grupo Financiero Banamex.

Dere
Servicio
Investigación

CON FUNDAMENTO EN LO DISPUESTO POR EL ARTÍCULO 100 DE LA [redacted] DE CRÉDITO, CERTIFICAMOS QUE LA PRESENTE ES UNA IMPRESIÓN FIEL Y EXACTA QUE CONSTA DE 379 HOJAS, OBTENIDA DEL SISTEMA ÓPTICO DE DIGITALIZACIÓN DE IMÁGENES DEL ARCHIVO DE BANCO NACIONAL DE MÉXICO, S.A., LO QUE SE HACE CONSTAR PARA LOS EFECTOS LEGALES A QUE HAYA LUGAR. HOJA 215 DE 379

ART.110
FRACC. V,VII
LFTAIP
MOTIVACIÓN 1

ART. 113
FRACC I LFTAIP
MOTIVACION 2

Banamex

Para informarte mejor, ahora vamos al grano

Te presentamos el nuevo **Resumen Financiero de Cuenta**, con información simplificada de tus movimientos, más amigable y en un mismo lugar.

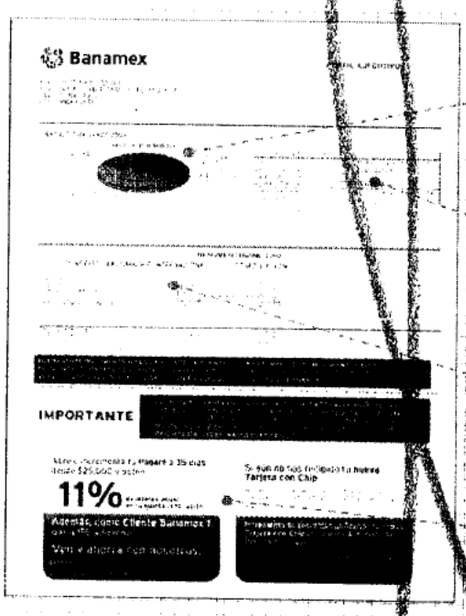

1. La gráfica de tu saldo inicial y final, así como el monto de tus depósitos y retiros en el mes
2. Los datos de tu cuenta, incluyendo la CLABE para recibir transferencias electrónicas interbancarias
3. Los saldos de tu cuenta y los productos ligados a ésta, sus intereses o rendimientos y las comisiones generadas en el mes.
4. Avisos importantes sobre el uso de tu cuenta y sus beneficios.

El Estado de Cuenta con el detalle de tus operaciones estará disponible en las sucursales Banamex. Para solicitar su envío por e-mail llama al 01 800 021 2345 y desde Ciudad de México, Guadalajara y Monterrey al 1226 2639.

Tu opinión es muy importante

¿Te agrada este formato? ¿La información que contiene es suficiente para tus necesidades? Llama al 01 800 849 9640 y comparte tus comentarios.

Consulta condiciones, comisiones y requisitos de contratación en www.banamex.com

PROCURADURÍA GENERAL
Subprocuraduría
Prevención del Delito
Oficina

[redacted]

CON FUNDAMENTO EN LO DISPUESTO POR EL ARTÍCULO 100 DE LA LEY DE INSTITUCIONES DE CRÉDITO, CERTIFICAMOS QUE LA PRESENTE ES UNA IMPRESIÓN FIEL Y EXACTA QUE CONSTA DE 379 HOJAS, OBTENIDA DEL SISTEMA ÓPTICO DE DIGITALIZACIÓN DE IMÁGENES DEL ARCHIVO DE BANCO NACIONAL DE MÉXICO, S.A., LO QUE SE HACE CONSTAR PARA LOS EFECTOS LEGALES A QUE HAYA LUGAR. HOJA 216 DE 379

ART. 110
FRACC. V,VII
LFTAIP
MOTIVACIÓN 1

ART. 113
FRACC I LFTAIP
MOTIVACION 2

Banamex

Glosario de Abreviaturas

1ER	PRIMER
AÑO	AÑO
ANL	ANUALIDAD
ATM	AUTOMATIC TELLER MACHINE
AUD/AUDIOMAT	AUDIOMATICO
AUD E	AUDIOMATICO EMPRESARIAL
AUT	AUTOMATICA/AUTORIZACION
B PER	BANCANET PERSONAL
B PRF	BANCANET PROFESIONAL
BANC	BANCOS
BCA	BANCA
BCDIR	BANCANET DIRECTO
BCNET	BANCANET EMPRESARIAL
BCOS	BANCOS
BENEF	BENEFICIARIO
BESE	BANAMEX EN SU EMPRESA
BANAMEX	BANCO NACIONAL DE MEXICO
BMX/BNM	BANCO NACIONAL DE MEXICO
BNE	BANCANET EMPRESARIAL
BNET	BANCA NET PERSONAL
BNMUNO	HORIZONTE BANAMEX UNO
BNMPLUS	HORIZONTE PLUS
BNMDOS	HORIZONTE BANAMEX DOS
BONIF	BONIFICACION
C	CAJERO
CH/CHQ	CHEQUE
C FONDOS	CONCENTRACION FONDOS
C/COPIA	CON COPIA
C/TARJ - C/TARJETA	CON TARJETA
CAJ	CAJERO
CBC	CUENTA BALANCE CERO
CCB	CALIFORNIA COMMERCE BANK
CERTIF	CERTIFICADO
CF	CONCENTRACION FONDOS
CGO	CARGO
CH. DEV S/FONDOS	CHEQUE DEVUELTO SIN FONDOS
CITI	CITIDIRECT
CM	CUENTA MAESTRA
COM	COMISION
COM. CH. S/FONDOS	COMISION CHEQUE SIN FONDOS
COMIS/COMS	COMISION
CONCENT	CONCENTRADORA
CONSULT / CONS	CONSULTA (S)
CP	CAJERO PERMANENTE
CR	CENTRO REPARTO
CTA	CUENTA
CTA. M.	CUENTA MAESTRA
CTAS	CUENTAS
CTO	CONTRATO
CTRO	CENTRO
CRED	CREDITO
CUE	CUENTA
CVE	CLAVE
DEB/DEBIT	DEBITO
DEP	DEPOSITO
DEP P/DISPOSICION	DEPOSITO POR DISPOSICION
DEVOL	DEVOLUCION
DEVUEL	DEVUELTO
DF	DISTRITO FEDERAL
DIGIT	DIGITEM
DISP/DIS	DISPOSICION
DLS/DLLS	DOLARES
DOC	DOCUMENTO
DOMI	DOMICILIACION
DOT	DOTACION
EDO	ESTADO
EDO DE CTA	ESTADO DE CUENTA
EFE/EFECTIV	EFECTIVO
ELEC/ELECTR	ELECTRONICA
EMP	EMPRESARIAL
ESP	ESPECIAL
EXI	EXITOSA
EXIT	EXITOSO
EXT	EXTRANJERO
F/PLAZA	FUERA DE PLAZA
FID	FIDUCIARIO
FINS	FONDOS INSUFICIENTES
FIRME/PZA	FIRME PLAZA
FOR	FORANEO
GAT	GANANCIA ANUAL TOTAL
GEN	GENERACION
GOLD2	HORIZONTE BALANCEADOS 2
GRACI	GRACIAS
GTOS	GASTOS
HORZONT	FONDO DE DINERO 1 BANAMEX
IDE	IMPUESTO DEPOSITO EFECTIVO
IMP	IMPUESTOS
IMP. MN	IMPORTE MONEDA NACIONAL
IMP. ME	IMPORTE MONEDA EXTRANJERA
IMPTE	IMPORTE
IN FA/INT FALL	INTENTOS FALLIDOS
INCUMPL	INCUMPLIMIENTO
INT	INTERES
INTB	INTERBANCARIO
INTBCO/INTERBAN	INTERBANCARIO
INST	INSTITUCIONES
INTS	INTERESES
INV/INVS	INVERSION
ISR	IMPUESTO SOBRE LA RENTA
IVA	IMPUESTO VALOR AGREGADO
L. C.	LINEA DE CREDITO
M DIA	MISMO DIA
MN	MONEDA NACIONAL
MAGNE	MAGNETICO
MED	MEDIO
MENS	MENSUALIDAD
MENS.	MENSUAL
MOD	MODALIDAD
MOV	MOVIMIENTO
MOVS./MVTOS	MOVIMIENTOS
NET	BANCANET
No.	NUMERO
NOMI	NOMINA BANAMEX
OPER	OPERACION
PAGOS	PAGOS INTERBANCARIOS
PAQUE	PAQUETE
PDTE (S)	PENDIENTE
PEMEX	PETROLEOS MEXICANOS
PEND/PENDIENT	PENDIENTE
PERM	PERMANENTE
PREV AUT	PREVENCION AUTOMATICA
PROG	PROGRAMADO
PROM	PROMEDIO
PTOS	PUNTOS
PYME	PAQUETE PYME
R1	MONTO DE 0 A 30 MIL
R2	MONTO DE 30 MIL A 50 MIL
R3	MONTO DE 50 MIL EN ADELANTE
REACTIV	REACTIVACION
RECEP	RECEPCION
RECH	RECHAZADO(A)
REEMB	REEMBOLSO
REF	REFERENCIA
REND	RENDIMIENTOS
REP/REPOS	REPOSICION
REPOSIC	REPOSICION
RESP	RESPALDO
RET	RETIROS
REV	REVOCACION
RFC	REGISTRO FEDERAL DE CONTRIBUYENTES
S.A.R.	SISTEMA ADMINISTRACION RETIRO
SAT	SISTEMA ADMINISTRACION TRIBUTARIA
S.B.C	SALVO BUEN COBRO
S/FON	SIN FONDOS
S/FONDOS	SIN FONDOS
SA	SOCIEDAD ANONIMA
SA DE CV	SOCIEDAD ANONIMA DE CAPITAL VARIABLE
SC	SOCIEDAD CIVIL
SDO	SALDO
SEC	SECUENCIA
SEGBANAMEX	SEGUROS BANAMEX
SER	SERVICIO
SER BCA ELEC	SERVICIO BANCA ELECTRONICA
SERV	SERVICIO/SERVICIOS
SOBREG	SOBREGIRO
SOFOM	SOCIEDAD FINANCIERA OBJETO MULTIPLE
SPEI	SERVICIOS PAGOS ELECTRONICOS INTERBANCARIOS
SPEUA	SISTEMA PAGOS ELECTRONICOS USO AMPLIADO
SUC	SUCURSAL
T	TARJETA
T Y CH	TARJETA Y CHEQUERA
T. D.	TARJETA DEBITO
TAR/TARJ	TARJETA
TB	TARJETAS BANAMEX
TC	TARJETA DE CREDITO
TC	TIPO DE CAMBIO
T. GRA	TASA GRAVABLE
T. EXE	TASA EXENTA
TEF	TRANSFERENCIA ELECTRONICA DE PAGOS
TERC	TERCEROS
TRAS	TRASPASO
TPV	TERMINAL PUNTO VENTA
TXN	TRANSACCION
VENTAN	VENTANILLA
VTO	VENCIMIENTO
X	POR

[redacted]

CON FUNDAMENTO EN LO DISPUESTO POR EL ARTÍCULO 100 DE LA LEY DE INSTITUCIONES DE CRÉDITO, CERTIFICAMOS QUE LA PRESENTE ES UNA IMPRESIÓN FIEL Y EXACTA QUE CONSTA DE 379 HOJAS, OBTENIDA DEL SISTEMA ÓPTICO DE DIGITALIZACIÓN DE IMÁGENES DEL ARCHIVO DE BANCO NACIONAL DE MÉXICO, S.A., LO QUE SE HACE CONSTAR PARA LOS EFECTOS LEGALES A QUE HAYA LUGAR. HOJA 217 DE 379

ART. 110
FRACC. V,VII
LFTAIP

MOTIVACIÓN 1

ART. 113
FRACC I LFTAIP

MOTIVACION 2

Banamex

ESTADO DE CUENTA AL 03 DE OCTUBRE DE 2014

CUENTE

[redacted]

PROCURADURÍA GENERAL
Subprocuraduría de Dere
Prevención del Delito y Servic
Oficina de Invest

[redacted]

CON FUNDAMENTO EN LO DISPUESTO POR EL ARTÍCULO 100 DE LA LEY DE INSTITUCIONES DE CRÉDITO, CERTIFICAMOS QUE LA PRESENTE ES UNA IMPRESIÓN FIEL Y EXACTA QUE CONSTA DE 379 HOJAS, OBTENIDA DEL SISTEMA ÓPTICO DE DIGITALIZACIÓN DE IMÁGENES DEL ARCHIVO DE BANCO NACIONAL DE MÉXICO, S.A., LO QUE SE HACE CONSTAR PARA LOS EFECTOS LEGALES A QUE HAYA LUGAR.

ART.110
FRACC. V,VII
LFTAIP
MOTIVACIÓN 1

ART. 113
FRACC I LFTAIP
MOTIVACION 2

[redacted]

CON FUNDAMENTO EN LO DISPUESTO POR EL ARTÍCULO 100 DE LA LEY DE INSTITUCIONES DE CRÉDITO, [redacted] CERTIFICAMOS QUE LA PRESENTE ES UNA IMPRESIÓN FIEL Y EXACTA QUE CONSTA DE 379 HOJAS, OBTENIDA DEL SISTEMA ÓPTICO DE DIGITALIZACIÓN DE IMÁGENES DEL ARCHIVO DE BANCO NACIONAL DE MÉXICO, S.A., LO QUE SE HACE CONSTAR PARA LOS EFECTOS LEGALES A QUE HAYA LUGAR. HOJA 219 DE 379

ART.110
FRACC. V,VII
LFTAIP
MOTIVACIÓN 1

ART. 113
FRACC I LFTAIP
MOTIVACION 2

[redacted]

CON FUNDAMENTO EN LO DISPUESTO POR EL ARTÍCULO 100 DE LA [redacted] DE INSTITUCIONES DE CRÉDITO, CERTIFICAMOS QUE LA PRESENTE ES UNA IMPRESIÓN FIEL Y EXACTA QUE CONSTA DE 379 HOJAS, OBTENIDA DEL SISTEMA ÓPTICO DE DIGITALIZACIÓN DE IMÁGENES DEL ARCHIVO DE BANCO NACIONAL DE MÉXICO, S.A., LO QUE SE HACE CONSTAR PARA LOS EFECTOS LEGALES A QUE HAYA LUGAR.

ART.110
FRACC. V,VII
LFTAIP
MOTIVACIÓN 1

ART. 113
FRACC I LFTAIP
MOTIVACION 2

H3
113

Banamex ESTADO DE CUENTA AL 03 DE OCTUBRE DE 2014

[redacted]

Agradecemos su preferencia

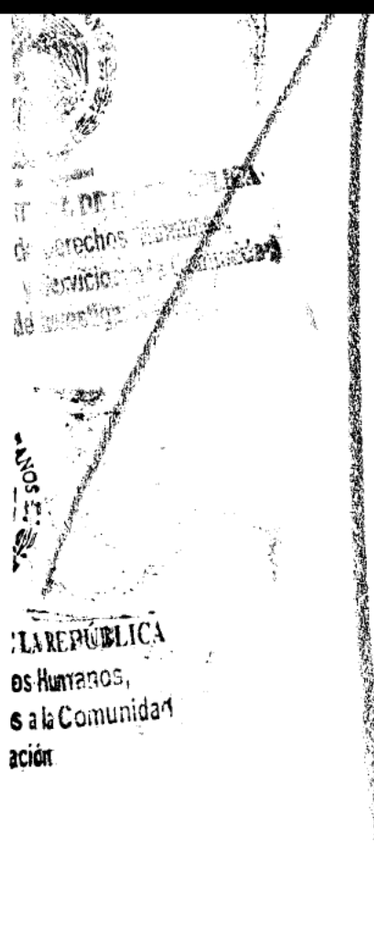

[redacted]

CON FUNDAMENTO EN LO DISPUESTO POR EL ARTÍCULO 100 DE LA LEY DE INSTITUCIONES DE CRÉDITO, CERTIFICAMOS QUE LA PRESENTE ES UNA IMPRESIÓN FIEL Y EXACTA QUE CONSTA DE 379 HOJAS, OBTENIDA DEL SISTEMA ÓPTICO DE DIGITALIZACIÓN DE IMÁGENES DEL ARCHIVO DE BANCO NACIONAL DE MÉXICO, S.A., LO QUE SE HACE CONSTAR PARA LOS EFECTOS LEGALES A QUE HAYA LUGAR. HOJA 221 DE 379

ART.110
FRACC. V,VII
LFTAIP
MOTIVACIÓN 1

ART. 113
FRACC I LFTAIP
MOTIVACION 2

Banamex

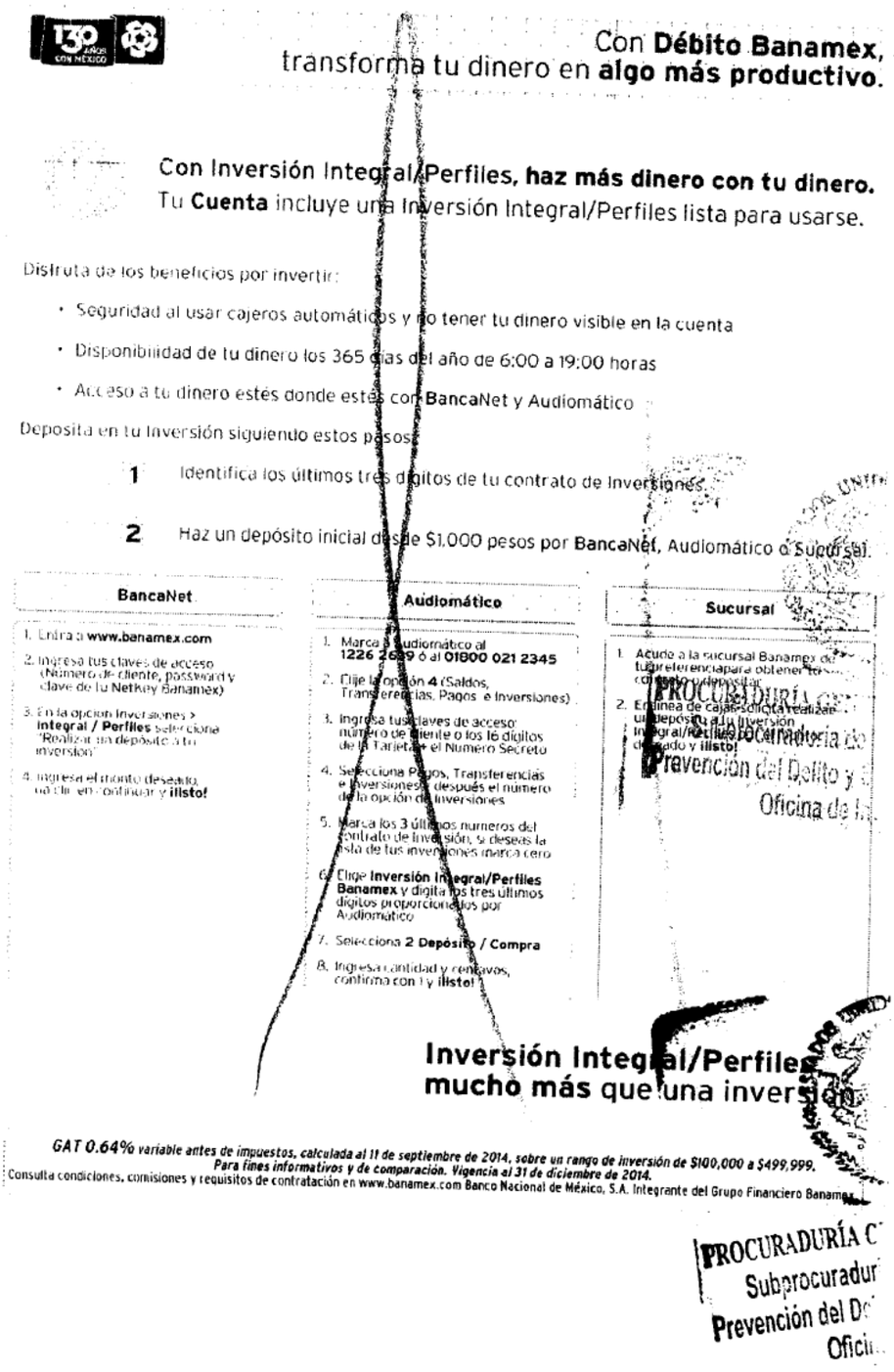

CON FUNDAMENTO EN LO DISPUESTO POR EL ARTÍCULO 100 DE LA [redacted] DE INSTITUCIONES DE CRÉDITO, CERTIFICAMOS QUE LA PRESENTE ES UNA IMPRESIÓN FIEL Y EXACTA QUE CONSTA DE 379 HOJAS, OBTENIDA DEL SISTEMA ÓPTICO DE DIGITALIZACIÓN DE IMÁGENES DEL ARCHIVO DE BANCO NACIONAL DE MÉXICO, S.A., LO QUE SE HACE CONSTAR PARA LOS EFECTOS LEGALES A QUE HAYA LUGAR. HOJA 222 DE 379

ART.110
FRACC. V,VII
LFTAIP
MOTIVACIÓN 1

ART. 113
FRACC I LFTAIP
MOTIVACION 2

Banamex

Para informarte mejor, ahora vamos al g[illegible]

Te presentamos el nuevo **Resumen Financiero de Cuenta**, con información simplificada de tus movimientos, más amigable y en un mismo lugar.

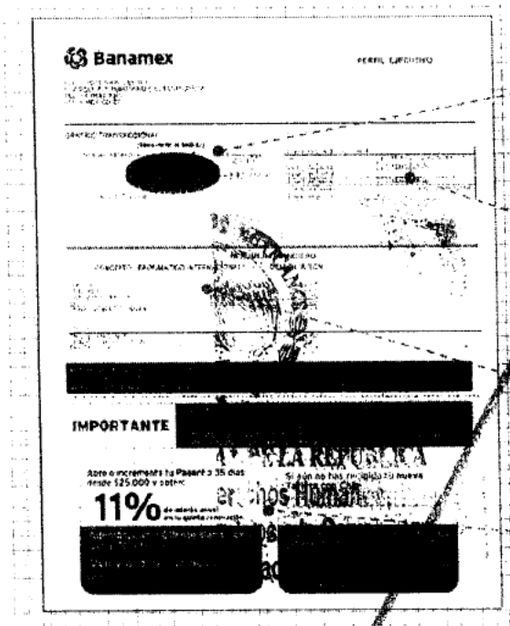

1. Gráfica de tu saldo inicial y final, así como el monto de tus depósitos y retiros en el mes
2. Los datos de tu cuenta, incluyendo la CLABE para recibir transferencias electrónicas interbancarias
3. Los saldos de tu cuenta y los productos ligados a ésta, sus intereses o rendimientos y las comisiones generadas en el mes.
4. Avisos importantes sobre el uso de tu cuenta y sus beneficios.

El Estado de Cuenta con el detalle de tus operaciones estará disponible en las sucursales Banamex. Para solicitar su envío por e-mail llama al 01 800 021 2345 y desde Ciudad de México, Guadalajara y Monterrey al 1226 2639.

Tu opinión es muy importante

¿Te agrada este formato? ¿La información que contiene es suficiente para tus necesidades? Llama al **01 800 849 9640** y comparte tus comentarios.

Consulta condiciones, comisiones y requisitos de contratación en www.banamex.com

[redacted]

CON FUNDAMENTO EN LO DISPUESTO POR EL ARTÍCULO 100 DE LA LEY DE INSTITUCIONES DE CRÉDITO, CERTIFICAMOS QUE LA PRESENTE ES UNA IMPRESIÓN FIEL Y EXACTA QUE CONSTA DE 379 HOJAS, OBTENIDA DEL SISTEMA ÓPTICO DE DIGITALIZACIÓN DE IMÁGENES DEL ARCHIVO DE BANCO NACIONAL DE MÉXICO, S.A., LO QUE SE HACE CONSTAR PARA LOS EFECTOS LEGALES A QUE HAYA LUGAR. HOJA 223 DE 379

ART. 110
FRACC. V,VII
LFTAIP
MOTIVACIÓN 1

ART. 113
FRACC I LFTAIP
MOTIVACION 2

Banamex

Glosario de Abreviaturas

1ER	PRIMER
A#O	AÑO
ANL	ANUALIDAD
ATM	AUTOMATIC TELLER MACHINE
AUD/AUDIOMAT	AUDIOMATICO
AUD E	AUDIOMATICO EMPRESARIAL
AUT	AUTOMATICA/AUTORIZACION
B PER	BANCANET PERSONAL
B PRF	BANCANET PROFESIONAL
BANC	BANCOS
BCA	BANCA
BCDIR	BANCANET DIRECTO
BCNET	BANCANET EMPRESARIAL
BCOS	BANCOS
BENEF	BENEFICIARIO
BESE	BANAMEX EN SU EMPRESA
BANAMEX	BANCO NACIONAL DE MEXICO
BMX/BNM	BANCO NACIONAL DE MEXICO
BNE	BANCANET EMPRESARIAL
BNET	BANCA NET PERSONAL
BNMILIO	HORIZONTE BANAMEX UNO
BNMPLUS	HORIZONTE PLUS
BNMDIA	HORIZONTE BANAMEX DOS
BONIF	BONIFICACION
C	CAJERO
CH/CHQ	CHEQUE
C FONDOS	CONCENTRACION FONDOS
C/COPIA	CON COPIA
C/TARJ - C/TARJETA	CON TARJETA
CAJ	CAJERO
CBC	CUENTA BALANCE CERO
CCB	CALIFORNIA COMMERCE BANK
CERTIF	CERTIFICADO
CF	CONCENTRACION FONDOS
CGO	CARGO
CH DEV S/FONDOS	CHEQUE DEVUELTO SIN FONDOS
CITI	CITIDIRECT
CM	CUENTA MAESTRA
COM	COMISION
COM. CH. S/FONDOS	COMISION CHEQUE SIN FONDOS
COMIS/COMS	COMISION
CONCENT	CONCENTRADORA
CONSULT / CONS	CONSULTA (S)
CP	CAJERO PERMANENTE
CR	CENTRO REPARTO
CTA	CUENTA
CTA. M.	CUENTA MAESTRA
CTAS	CUENTAS
CTO	CONTRATO
CTRO	CENTRO
CRED	CREDITO
CUE	CUENTA
CVE	CLAVE
DEB/DEBIT	DEBITO
DEP	DEPOSITO
DEP P/DISPOSICION	DEPOSITO POR DISPOSICION
DEVOL	DEVOLUCION
DEVUEL	DEVUELTO
DF	DISTRITO FEDERAL
DIGIT	DIGITEM
DISP/DIS	DISPOSICION
DLS/DLLS	DOLARES
DOC	DOCUMENTO
DOMI	DOMICILIACION
DOT	DOTACION
EDO	ESTADO
EDO DE CTA	ESTADO DE CUENTA
EFE/EFECTIV	EFECTIVO
ELEC/ELECTR	ELECTRONICA
EMP	EMPRESARIAL
ESP	ESPECIAL
EXI	EXITOSA
EXIT	EXITOSO
EXT	EXTRANJERO
F/PLAZA	FUERA DE PLAZA
FID	FIDUCIARIO
FINS	FONDOS INSUFICIENTES
FIRME/PZA	FIRME PLAZA
FOR	FORANEO
GAT	GANANCIA ANUAL TOTAL
GEM	GENERACION
GOLD2	HORIZONTE BALANCEADOS 2
GRACI	GRACIAS
GTOS	GASTOS
HORZONT	FONDO DE DINERO 1 BANAMEX
IDE	IMPUESTO DEPOSITO EFECTIVO
IMP	IMPUESTOS
IMP. MN	IMPORTE MONEDA NACIONAL
IMP. ME	IMPORTE MONEDA EXTRANJERA
IMPTE	IMPORTE
IN FA/INT FALL	INTENTOS FALLIDOS
INCUMPL	INCUMPLIMIENTO
INT	INTERES
INTB	INTERBANCARIO
INTBCO/INTERBAN	INTERBANCARIO
INST	INSTITUCIONES
INTS	INTERESES
INV/INVS	INVERSION
ISR	IMPUESTO SOBRE LA RENTA
IVA	IMPUESTO VALOR AGREGADO
L. C.	LINEA DE CREDITO
M DIA	MISMO DIA
M.N.	MONEDA NACIONAL
MA/MAGNE	MAGNETICO
MED	MEDIO
MEN	MENSUALIDAD
MENS	MENSUAL
MOD	MODALIDAD
MOV	MOVIMIENTO
MOVS/MOVTOS	MOVIMIENTOS
NET	BANCANET
No.	NUMERO
NOMI	NOMINA BANAMEX
OPER	OPERACION
PAGOS	PAGOS INTERBANCARIOS
PAQ	PAQUETE
PDTE (S)	PENDIENTE
PEMEX	PETROLEOS MEXICANOS
PEND/PENDIENT	PENDIENTE
PERM	PERMANENTE
PREV AUT	PREVENCION AUTOMATICA
PROG	PROGRAMADO
PROM	PROMEDIO
PTOS	PUNTOS
PYME	PAQUETE PYME
R1	MONTO DE 0 A 30 MIL
R2	MONTO DE 30 MIL A 50 MIL
R3	MONTO DE 50 MIL EN ADELANTE
REACTIV	REACTIVACION
REC	RECEPCION
RECH	RECHAZADO(A)
REEMB	REEMBOLSO
REF	REFERENCIA
REND	RENDIMIENTOS
REP/REPOS	REPOSICION
REPOSIC	REPOSICION
RESP	RESPALDO
RET	RETIROS
REV	REVOCACION
RFC	REGISTRO FEDERAL DE CONTRIBUYENTES
S.A.R.	SISTEMA ADMINISTRACION RETIRO
SAT	SISTEMA ADMINISTRACION TRIBUTARIA
S.B.C	SALVO BUEN COBRO
S/FON	SIN FONDOS
S/FONDOS	SIN FONDOS
SA	SOCIEDAD ANONIMA
SA DE CV	SOCIEDAD ANONIMA DE CAPITAL VARIABLE
SC	SOCIEDAD CIVIL
SDO	SALDO
SEC	SECUENCIA
SEGBANAMEX	SEGUROS BANAMEX
SER	SERVICIO
SER BCA ELEC	SERVICIO BANCA ELECTRONICA
SERV	SERVICIO/SERVICIOS
SOBREG	SOBREGIRO
SOFOM	SOCIEDAD FINANCIERA OBJETO MULTIPLE
SPEI	SERVICIOS PAGOS ELECTRONICOS INTERBANCARIOS
SPEUA	SISTEMA PAGOS ELECTRONICOS USO AMPLIO
SUC	SUCURSAL
T	TARJETA
T Y CH	TARJETA Y CHEQUERA
T. D.	TARJETA DE DEBITO
TAR/TARJ	TARJETA
TB	TARJETAS BANAMEX
TC	TARJETA DE CREDITO
TC	TIPO DE CAMBIO
T. GRA	TASA GRAVABLE
T. EXE	TASA EXENTA
TEF	TRANSFERENCIA ELECTRONICA DE PAGOS
TERC	TERCEROS
TRAS	TRASPASO
TPV	[illegible] VENTA
VEN	[illegible]
VENT	VENTANILLA
VTO	VENCIMIENTO
X	POR

PROCURADURÍA GE[illegible]
Subprocuraduría de
Prevención del Delito y [illegible]
Oficina de l[illegible]

[redacted]

CON FUNDAMENTO EN LO DISPUESTO POR EL ARTÍCULO 100 DE LA LEY DE INSTITUCIONES DE CRÉDITO, CERTIFICAMOS QUE LA PRESENTE ES UNA IMPRESIÓN FIEL Y EXACTA QUE CONSTA DE 379 HOJAS, OBTENIDA DEL SISTEMA ÓPTICO DE DIGITALIZACIÓN DE IMÁGENES DEL ARCHIVO DE BANCO NACIONAL DE MÉXICO, S.A., LO QUE SE HACE CONSTAR PARA LOS EFECTOS LEGALES A QUE HAYA LUGAR. HOJA 224 DE 379

ART.110
FRACC. V,VII
LFTAIP
MOTIVACIÓN 1

ART. 113
FRACC I LFTAIP
MOTIVACION 2

HS
115

ESTADO DE CUENTA AL 05 DE NOVIEMBRE DE 2014

[redacted]

...LA REPÚBLICA
...erechos Humanos,
...vicios a la Comunidad
...estigación.

[redacted]

CON FUNDAMENTO EN LO DISPUESTO POR EL ARTÍCULO 100 DE LA LEY DE INSTITUCIONES DE CRÉDITO, CERTIFICAMOS QUE LA PRESENTE ES UNA IMPRESIÓN FIEL Y EXACTA QUE CONSTA DE 379 HOJAS, OBTENIDA DEL SISTEMA ÓPTICO DE DIGITALIZACIÓN DE IMÁGENES DEL ARCHIVO DE BANCO NACIONAL DE MÉXICO, S.A., LO QUE SE HACE CONSTAR PARA LOS EFECTOS LEGALES A QUE HAYA LUGAR. HOJA 225 DE 379

ART.110
FRACC. V,VII
LFTAIP
MOTIVACIÓN 1

ART. 113
FRACC I LFTAIP
MOTIVACION 2

Banamex

ESTADO DE CUENTA AL 05 DE NOVIEMBRE DE 2014

CLIENTE:

[redacted]

CON FUNDAMENTO EN LO DISPUESTO POR EL ARTÍCULO 100 DE LA [redacted] DE INSTITUCIONES DE CRÉDITO, CERTIFICAMOS QUE LA PRESENTE ES UNA IMPRESIÓN FIEL Y EXACTA QUE CONSTA DE 379 HOJAS, OBTENIDA DEL SISTEMA ÓPTICO DE DIGITALIZACIÓN DE IMÁGENES DEL ARCHIVO DE BANCO NACIONAL DE MÉXICO, S.A., LO QUE SE HACE CONSTAR PARA LOS EFECTOS LEGALES A QUE HAYA LUGAR.

ART.110
FRACC. V,VII
LFTAIP
MOTIVACIÓN 1

ART. 113
FRACC I LFTAIP
MOTIVACION 2

Banamex ESTADO DE CUENTA AL 05 DE NOVIEMBRE DE 2014

[redacted]



[redacted]

CON FUNDAMENTO EN LO DISPUESTO POR EL ARTÍCULO 100 DE LA LEY DE INSTITUCIONES DE CRÉDITO, CERTIFICAMOS QUE LA PRESENTE ES UNA IMPRESIÓN FIEL Y EXACTA QUE CONSTA DE 379 HOJAS, OBTENIDA DEL SISTEMA ÓPTICO DE DIGITALIZACIÓN DE IMÁGENES DEL ARCHIVO DE BANCO NACIONAL DE MÉXICO, S.A., LO QUE SE HACE CONSTAR PARA LOS EFECTOS LEGALES A QUE HAYA LUGAR. HOJA 227 DE 379

ART.110
FRACC. V,VII
LFTAIP
MOTIVACIÓN 1

ART. 113
FRACC I LFTAIP
MOTIVACION 2

[redacted]

CON FUNDAMENTO EN LO DISPUESTO POR EL ARTÍCULO 100 DE LA LEY DE INSTITUCIONES DE CRÉDITO, [redacted]
CERTIFICAMOS QUE LA PRESENTE ES UNA IMPRESIÓN FIEL Y EXACTA QUE CONSTA DE 379 HOJAS, OBTENIDA DEL SISTEMA ÓPTICO DE DIGITALIZACIÓN DE IMÁGENES DEL ARCHIVO DE BANCO NACIONAL DE MÉXICO, S.A., LO QUE SE HACE CONSTAR PARA LOS EFECTOS LEGALES A QUE HAYA LUGAR.

ART.110
FRACC. V,VII
LFTAIP
MOTIVACIÓN 1

ART. 113
FRACC I LFTAIP
MOTIVACION 2

117

Banamex ESTADO DE CUENTA AL 05 DE NOVIEMBRE DE 2014

[redacted]

Servicios a la
Investigación

Agradecemos su preferencia

LA REPÚBLICA
Derechos Humanos
Servicios a la Comunidad
Investigación

[redacted]

CON FUNDAMENTO EN LO DISPUESTO POR EL ARTÍCULO 100 DE LA LEY DE INSTITUCIONES DE CRÉDITO, CERTIFICAMOS QUE LA PRESENTE ES UNA IMPRESIÓN FIEL Y EXACTA QUE CONSTA DE 379 HOJAS, OBTENIDA DEL SISTEMA ÓPTICO DE DIGITALIZACIÓN DE IMÁGENES DEL ARCHIVO DE BANCO NACIONAL DE MÉXICO, S.A., LO QUE SE HACE CONSTAR PARA LOS EFECTOS LEGALES A QUE HAYA LUGAR. HOJA 229 DE 379

ART.110
FRACC. V,VII
LFTAIP
MOTIVACIÓN 1

ART. 113
FRACC I LFTAIP
MOTIVACION 2

Banamex

130 AÑOS CON MÉXICO

Con **Débito Banamex**,
transforma tu dinero en **algo más divertido**.

Diviértete el doble, paga la mitad

Compra los boletos en Cinépolis con **Débito Banamex** de lunes a viernes y te regalamos

50%

de descuento en todas las salas.

Descarga tu cupón en
www.banamex.com/ganocondebito
y preséntalo en taquilla.

Cinépolis



Descarga tu cupón, presentalo en taquilla y obtén un 50% de descuento por transacción de compra de boletos al cine. Válido únicamente de lunes a viernes del 1 de octubre del 2014 hasta el 12 de diciembre del 2014. Cupón limitado a un máximo de compra de 10 boletos por transacción en conjuntos Cinépolis® tradicional y/o Cinépolis VIP® de la República Mexicana. Aplica sobre el precio más alto de lunes a domingo y el correspondiente a cada formato (2D, 3D, 4DX™, Macro XE®, Cinépolis IMAX®, Cinema Park® y Cinépolis VIP®). Aplica para funciones en formato 2D, 3D, 4DX™, Macro XE®, Cinépolis IMAX®, Cinema Park® y Cinépolis VIP®. La transacción de compra puede incluir boletos de cualquier formato disponible en el cine. Cupón válido una sola vez. Los precios preferenciales no aplican en esta promoción (como son precio de miércoles, matinées, estudiantes, menores de 12 años, personas de la tercera edad o cualquier otro que determine Cinépolis®). No aplica con otras promociones y no es acumulable. No aplica en taquillas automáticas. No aplica en premieres, funciones especiales o contenido alternativo. No aplica en reservaciones por Cineticket® o venta avanzada. Sujeto a disponibilidad o cupo en sala. Esta promoción no aplica en días de descanso obligatorio señalados en la Ley Federal del Trabajo. Por seguridad del establecimiento y de los clientes, Cinépolis® se reserva el derecho de admisión. Las empresas anunciantes son responsables del cumplimiento de tarifas y servicios ofrecidos, liberando de cualquier responsabilidad sobre ese particular a las empresas integrantes, afiliadas y subsidiarias del Grupo Financiero Banamex. Consulta condiciones, comisiones y requisitos de contratación de Tarjetas de Crédito Banamex en www.banamex.com Banco Nacional de México, S.A., integrante del Grupo Financiero Banamex.

PROCURADURÍA
Subprocurad
Prevención del D
Ofici

[redacted]

CON FUNDAMENTO EN LO DISPUESTO POR EL ARTÍCULO 100 DE LA [redacted] DE CRÉDITO, CERTIFICAMOS QUE LA PRESENTE ES UNA IMPRESIÓN FIEL Y EXACTA QUE CONSTA DE 379 HOJAS, OBTENIDA DEL SISTEMA ÓPTICO DE DIGITALIZACIÓN DE IMÁGENES DEL ARCHIVO DE BANCO NACIONAL DE MÉXICO, S.A., LO QUE SE HACE CONSTAR PARA LOS EFECTOS LEGALES A QUE HAYA LUGAR.

ART.110
FRACC. V,VII
LFTAIP
MOTIVACIÓN 1

ART. 113
FRACC I LFTAIP
MOTIVACION 2

~~118~~
118

Banamex

Para informarte mejor, ahora vamos al grano

Te presentamos el nuevo **Resumen Financiero de Cuenta**, con información simplificada de tus movimientos, más amigable y en un mismo lugar.

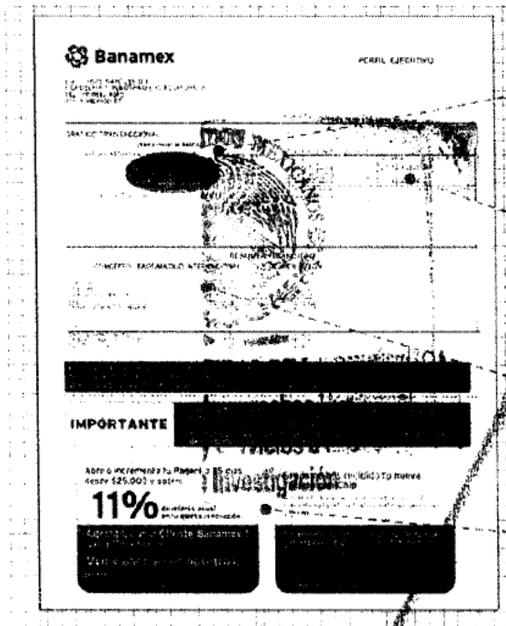

1. La gráfica de tu saldo inicial y final, así como el monto de tus depósitos y retiros en el mes
2. Los datos de tu cuenta, incluyendo la CLABE para recibir transferencias electrónicas interbancarias
3. Los saldos de tu cuenta y los productos ligados a ésta, sus intereses o rendimientos y las comisiones generadas en el mes.
4. Avisos importantes sobre el uso de tu cuenta y sus beneficios.

El Estado de Cuenta con el detalle de tus operaciones estará disponible en las sucursales Banamex. Para solicitar su envío por e-mail llama al 01 800 021 2345 y desde Ciudad de México, Guadalajara y Monterrey al 1226 2639.

Tu opinión es muy importante

¿Te agrada este formato y la información con que contiene es suficiente para tus necesidades? Llama al 01 800 849 9639 y comparte tus comentarios.

Consulta condiciones, comisiones y requisitos de contratación en www.banamex.com

REPÚBLICA
ría de Derechos Humanos,
ito y Servicios a la Comunidad
a de Investigación

[redacted]

CON FUNDAMENTO EN LO DISPUESTO POR EL ARTÍCULO 100 DE LA LEY DE INSTITUCIONES DE CRÉDITO, CERTIFICAMOS QUE LA PRESENTE ES UNA IMPRESIÓN FIEL Y EXACTA QUE CONSTA DE 379 HOJAS, OBTENIDA DEL SISTEMA ÓPTICO DE DIGITALIZACIÓN DE IMÁGENES DEL ARCHIVO DE BANCO NACIONAL DE MÉXICO, S.A., LO QUE SE HACE CONSTAR PARA LOS EFECTOS LEGALES A QUE HAYA LUGAR. HOJA 231 DE 379

ART.110
FRACC. V,VII
LFTAIP
MOTIVACIÓN 1

ART. 113
FRACC I LFTAIP
MOTIVACION 2

Banamex

Glosario de Abreviaturas

1ER	PRIMER
AÑO	AÑO
ANL	ANUALIDAD
ATM	AUTOMATIC TELLER MACHINE
AUD/AUDIOMAT	AUDIOMATICO
AUD E	AUDIOMATICO EMPRESARIAL
AUT	AUTOMATICA/AUTORIZACION
B PER	BANCANET PERSONAL
B PRF	BANCANET PROFESIONAL
BANC	BANCOS
BCA	BANCA
BCDIR	BANCANET DIRECTO
BCNET	BANCANET EMPRESARIAL
BCOS	BANCOS
BENEF	BENEFICIARIO
BESE	BANAMEX EN SU EMPRESA
BANAMEX	BANCO NACIONAL DE MEXICO
BNX/BNM	BANCO NACIONAL DE MEXICO
BNE	BANCANET EMPRESARIAL
BNET	BANCA NET PERSONAL
BNMILIO	HORIZONTE BANAMEX UNO
BNMPLOS	HORIZONTE PLUS
BNMDIA	HORIZONTE BANAMEX DOS
BONIF	BONIFICACION
C	CAJERO
CH/CHQ	CHEQUE
C FONDOS	CONCENTRACION FONDOS
C/COPIA	CON COPIA
C/TARJ - C/TARJETA	CON TARJETA
CAJ	CAJERO
CBC	CUENTA BALANCE CERO
CCB	CALIFORNIA COMMERCE BANK
CERTIF	CERTIFICADO
CF	CONCENTRACION FONDOS
CGO	CARGO
CH. DEV S/FONDOS	CHEQUE DEVUELTO SIN FONDOS
CITI	CITIDIRECT
CM	CUENTA MAESTRA
COM	COMISION
COM. CH. S/FONDOS	COMISION CHEQUE SIN FONDOS
COMIS/COMS	COMISION
CONCENT	CONCENTRADORA
CONSULT / CONS	CONSULTA (S)
CP	CAJERO PERMANENTE
CR	CENTRO REPARTO
CTA	CUENTA
CTA. M.	CUENTA MAESTRA
CTAS	CUENTAS
CTO	CONTRATO
CTRO	CENTRO
CRED	CREDITO
CUE	CUENTA
CVE	CLAVE
DEB/DEBIT	DEBITO
DEP	DEPOSITO
DEP P/DISPOSICION	DEPOSITO POR DISPOSICION
DEVOL	DEVOLUCION
DEPUEL	DEVUELTO
DF	DISTRITO FEDERAL
DIGIT	DIGITEM
DISP/DIS	DISPOSICION
DLS/DLLS	DOLARES
DOC	DOCUMENTO
DOMI	DOMICILIACION
DOT	DOTACION
EDO	ESTADO
EDO DE CTA	ESTADO DE CUENTA
EFE/EFECTIV	EFECTIVO
ELEC/ELECTR	ELECTRONICA
EMP	EMPRESARIAL
ESP	ESPECIAL
EXI	EXITOSA
EXIT	EXITOSO
EXT	EXTRANJERO
F/PLAZA	FUERA DE PLAZA
FID	FIDUCIARIO
FINS	FONDOS INSUFICIENTES
FIRME/PZA	FIRME PLAZA
FOR	FORANEO
GAT	GANANCIA ANUAL TOTAL
GEN	GENERACION
GOL02	HORIZONTE BALANCEADOS 2
GRACI	GRACIAS
GTOS	GASTOS
HORZONT	FONDO DE DINERO I BANAMEX
IBE	IMPUESTO DEPOSITO EFECTIVO
IMP	IMPUESTOS
IMP. MN	IMPORTE MONEDA NACIONAL
IMP. ME	IMPORTE MONEDA EXTRANJERA
IMPTE	IMPORTE
IN FA/INT FALL	INTERESES FALLIDOS
INCUMPL	INCUMPLIMIENTO
INT	INTERES
INTB	INTERBANCARIO
INTBCO/INTERBAN	INTERBANCARIO
INST	INSTITUCIONES
INTS	INTERESES
INV/INVS	INVERSION
ISR	IMPUESTO SOBRE LA RENTA
IVA	IMPUESTO VALOR AGREGADO
L. C.	LINEA DE CREDITO
M DIA	MISMO DIA
M.N.	MONEDA NACIONAL
MA/MAGNE	MAGNETICO
MED	MEDIO
MEN	MENSUALIDAD
MENS	MENSUAL
MOD	MODALIDAD
MOV	MOVIMIENTO
MOVS/MOVTOS	MOVIMIENTOS
NET	BANCANET
No.	NUMERO
NOMI	NOMINA BANAMEX
OPER	OPERACION
PAGOS	PAGOS INTERBANCARIOS
PAQ	PAQUETE
PDTE (S)	PENDIENTE
PEMEX	PETROLEOS MEXICANOS
PEND/PENDIENT	PENDIENTE
PERM	PERMANENTE
PREV AUT	PREVENCION AUTOMATICA
PROG	PROGRAMADO
PROM	PROMEDIO
PTOS	PUNTOS
PYME	PAQUETE PYME
R1	MONTO DE 0 A 30 MIL
R2	MONTO DE 30 MIL A 50 MIL
R3	MONTO DE 50 MIL EN ADELANTE
REACTIV	REACTIVACION
REC	RECEPCION
RECH	RECHAZADO(A)
REEMB	REEMBOLSO
REF	REFERENCIA
REND	RENDIMIENTOS
REP/REPOS	REPOSICION
REPOSIC	REPOSICION
RESP	RESPALDO
RET	RETIROS
REV	REVOCACION
RFC	REGISTRO FEDERAL DE CONTRIBUYENTES
S.A.R.	SISTEMA ADMINISTRACION RETIRO
SAT	SISTEMA ADMINISTRACION TRIBUTARIA
S.B.C	SALVO BUEN COBRO
S/FON	SIN FONDOS
S/FONDOS	SIN FONDOS
SA	SOCIEDAD ANONIMA
SA DE CV	SOCIEDAD ANONIMA DE CAPITAL VARIABLE
SC	SOCIEDAD CIVIL
SDO	SALDO
SEC	SECUENCIA
SEGBANAMEX	SEGUROS BANAMEX
SER	SERVICIO
SER BCA ELEC	SERVICIO BANCA ELECTRONICA
SERV	SERVICIO/SERVICIOS
SOBRES	SOBREGIRO
SOFOM	SOCIEDAD FINANCIERA OBJETO MULTIPLE
SPEI	SERVICIOS PAGOS ELECTRONICOS INTERBANCARIOS
SPEUA	SISTEMA DE PAGOS ELECTRONICOS USO AMPLIADO
SUC	SUCURSAL
T	TARJETA
T Y CH	TARJETA EMPRESARIA
T. D.	TARJETA DEBITO
TAR/TARJ	TARJETA
TB	TARJETAS BANAMEX
TC	TARJETA DE CREDITO
TC	TIPO DE CAMBIO
T. GRA	TASA GRAVABLE
T. EXE	TASA EXENTA
TEF	TRANSFERENCIA ELECTRONICA DE PAGOS
TERC	TERCEROS
TRAS	TRASPASO
TPV	TERMINAL PUNTO VENTA
TXN	TRANSACCION
VENTAN	VENTANILLA
VTO	VENCIMIENTO
X	[illegible]

PROCURADURÍA G
Subprocuraduri
Prevención del Deli
Oficin

[redacted]

CON FUNDAMENTO EN LO DISPUESTO POR EL ARTÍCULO 100 DE LA LEY DE INSTITUCIONES DE CRÉDITO, CERTIFICAMOS QUE LA PRESENTE ES UNA IMPRESIÓN FIEL Y EXACTA QUE CONSTA DE 379 HOJAS, OBTENIDA DEL SISTEMA ÓPTICO DE DIGITALIZACIÓN DE IMÁGENES DEL ARCHIVO DE BANCO NACIONAL DE MÉXICO, S.A., LO QUE SE HACE CONSTAR PARA LOS EFECTOS LEGALES A QUE HAYA LUGAR. HOJA 232 DE 379

ART.110
FRACC. V,VII
LFTAIP
MOTIVACIÓN 1

ART. 113
FRACC I LFTAIP
MOTIVACION 2

Banamex ESTADO DE CUENTA AL 05 DE DICIEMBRE DE 2014

[redacted]

LA REPÚBLICA
s Humanos,
y Servicios a la Comunidad
de Investigación

[redacted]

CON FUNDAMENTO EN LO DISPUESTO POR EL ARTÍCULO 100 DE LA LEY DE INSTITUCIONES DE CRÉDITO, CERTIFICAMOS QUE LA PRESENTE ES UNA IMPRESIÓN FIEL Y EXACTA QUE CONSTA DE 379 HOJAS, OBTENIDA DEL SISTEMA ÓPTICO DE DIGITALIZACIÓN DE IMÁGENES DEL ARCHIVO DE BANCO NACIONAL DE MÉXICO, S.A., LO QUE SE HACE CONSTAR PARA LOS EFECTOS LEGALES A QUE HAYA LUGAR. HOJA 233 DE 379

ART.110
FRACC. V,VII
LFTAIP
MOTIVACIÓN 1

ART. 113
FRACC I LFTAIP
MOTIVACION 2

Banamex

ESTADO DE CUENTA AL 05 DE DICIEMBRE DE 2014

[redacted]

CON FUNDAMENTO EN LO DISPUESTO POR EL ARTÍCULO 100 DE LA [redacted] DE INSTITUCIONES DE CRÉDITO, CERTIFICAMOS QUE LA PRESENTE ES UNA IMPRESIÓN FIEL Y EXACTA QUE CONSTA DE 379 HOJAS, OBTENIDA DEL SISTEMA ÓPTICO DE DIGITALIZACIÓN DE IMÁGENES DEL ARCHIVO DE BANCO NACIONAL DE MÉXICO, S.A., LO QUE SE HACE CONSTAR PARA LOS EFECTOS LEGALES A QUE HAYA LUGAR.

ART.110
FRACC. V,VII
LFTAIP
MOTIVACIÓN 1

ART. 113
FRACC I LFTAIP
MOTIVACION 2

~~120~~
120

Banamex ESTADO DE CUENTA AL 05 DE DICIEMBRE DE 2014

[redacted]

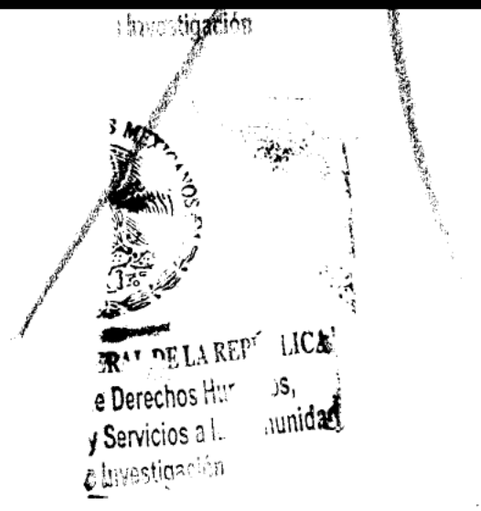

[redacted] CON FUNDAMENTO EN LO DISPUESTO POR EL ARTÍCULO 100 DE LA LEY DE INSTITUCIONES DE CRÉDITO, CERTIFICAMOS QUE LA PRESENTE ES UNA IMPRESIÓN FIEL Y EXACTA QUE CONSTA DE 379 HOJAS, OBTENIDA DEL SISTEMA ÓPTICO DE DIGITALIZACIÓN DE IMÁGENES DEL ARCHIVO DE BANCO NACIONAL DE MÉXICO, S.A., LO QUE SE HACE CONSTAR PARA LOS EFECTOS LEGALES A QUE HAYA LUGAR. HOJA 235 DE 379

ART.110
FRACC. V,VII
LFTAIP
MOTIVACIÓN 1

ART. 113
FRACC I LFTAIP
MOTIVACION 2

[redacted]

CON FUNDAMENTO EN LO DISPUESTO POR EL ARTÍCULO 100 DE LA [redacted] DE CRÉDITO, CERTIFICAMOS QUE LA PRESENTE ES UNA IMPRESIÓN FIEL Y EXACTA QUE CONSTA DE 379 HOJAS, OBTENIDA DEL SISTEMA ÓPTICO DE DIGITALIZACIÓN DE IMÁGENES DEL ARCHIVO DE BANCO NACIONAL DE MÉXICO, S.A., LO QUE SE HACE CONSTAR PARA LOS EFECTOS LEGALES A QUE HAYA LUGAR.

ART.110
FRACC. V,VII
LFTAIP
MOTIVACIÓN 1

ART. 113
FRACC I LFTAIP
MOTIVACION 2

~~121~~
121

Banamex

ESTADO DE CUENTA AL 05 DE DICIEMBRE DE 2014

[redacted]

Agradecemos su preferencia

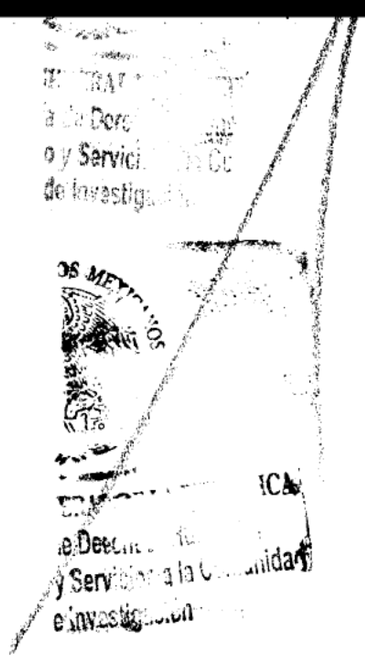

[redacted]

CON FUNDAMENTO EN LO DISPUESTO POR EL ARTÍCULO 100 DE LA LEY DE INSTITUCIONES DE CRÉDITO, CERTIFICAMOS QUE LA PRESENTE ES UNA IMPRESIÓN FIEL Y EXACTA QUE CONSTA DE 379 HOJAS, OBTENIDA DEL SISTEMA ÓPTICO DE DIGITALIZACIÓN DE IMÁGENES DEL ARCHIVO DE BANCO NACIONAL DE MÉXICO, S.A., LO QUE SE HACE CONSTAR PARA LOS EFECTOS LEGALES A QUE HAYA LUGAR. HOJA 237 DE 379

ART.110
FRACC. V,VII
LFTAIP
MOTIVACIÓN 1

ART. 113
FRACC I LFTAIP
MOTIVACION 2

Banamex

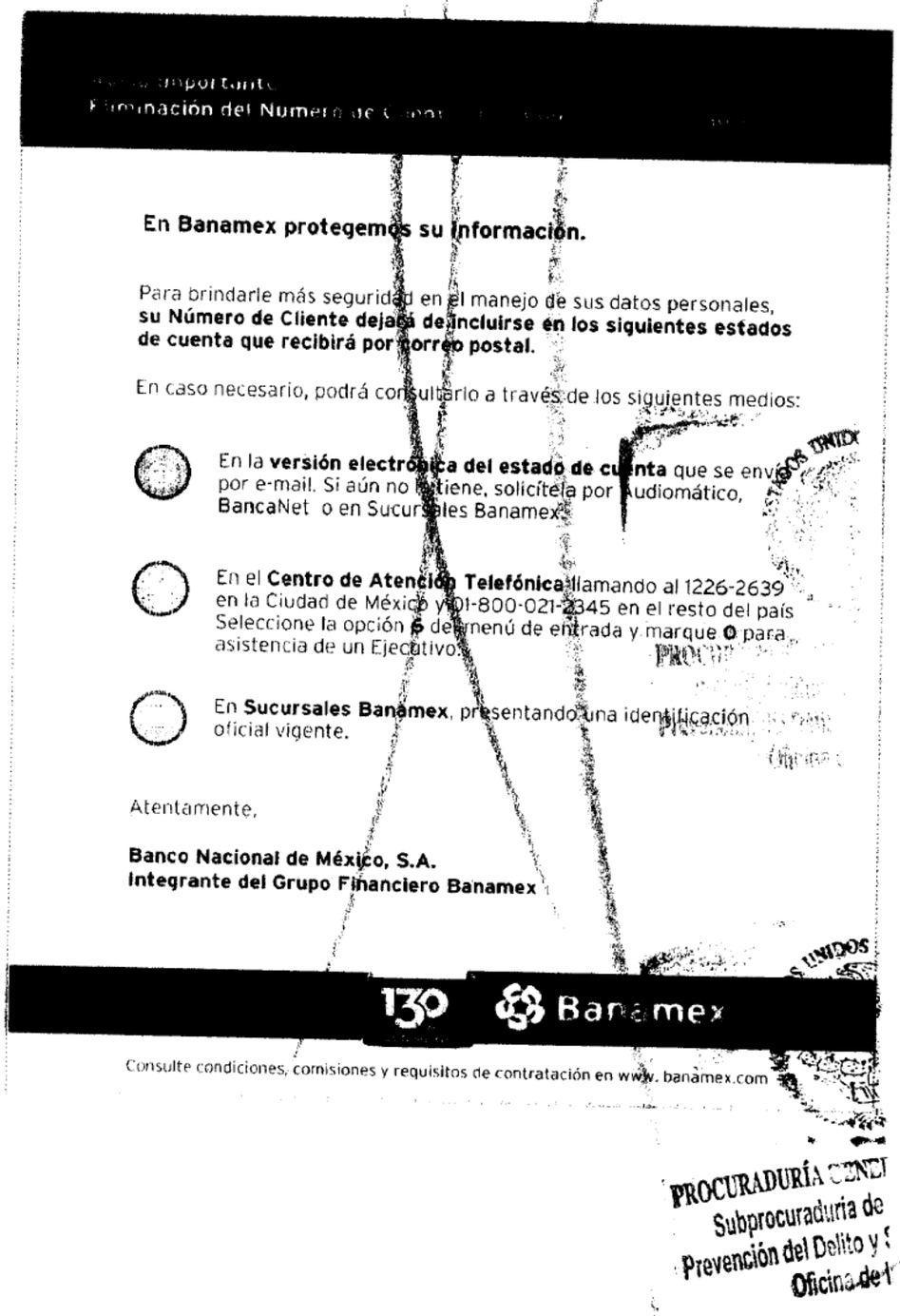

Importante
Eliminación del Numero de Cuenta

En Banamex protegemos su información.

Para brindarle más seguridad en el manejo de sus datos personales, **su Número de Cliente dejará de incluirse en los siguientes estados de cuenta que recibirá por correo postal.**

En caso necesario, podrá consultarlo a través de los siguientes medios:

- En la **versión electrónica del estado de cuenta** que se envía por e-mail. Si aún no la tiene, solicítela por Audiomático, BancaNet o en Sucursales Banamex.
- En el **Centro de Atención Telefónica** llamando al 1226-2639 en la Ciudad de México y 01-800-021-2345 en el resto del país. Seleccione la opción **5** del menú de entrada y marque **0** para asistencia de un Ejecutivo.
- En **Sucursales Banamex**, presentando una identificación oficial vigente.

Atentamente,

Banco Nacional de México, S.A.
Integrante del Grupo Financiero Banamex

130 Banamex

Consulte condiciones, comisiones y requisitos de contratación en www. banamex.com

PROCURADURÍA GENERAL
Subprocuraduría de
Prevención del Delito y
Oficina de

[redacted]

CON FUNDAMENTO EN LO DISPUESTO POR EL ARTÍCULO 100 DE LA LEY DE INSTITUCIONES DE CRÉDITO, CERTIFICAMOS QUE LA PRESENTE ES UNA IMPRESIÓN FIEL Y EXACTA QUE CONSTA DE 379 HOJAS, OBTENIDA DEL SISTEMA ÓPTICO DE DIGITALIZACIÓN DE IMÁGENES DEL ARCHIVO DE BANCO NACIONAL DE MÉXICO, S.A., LO QUE SE HACE CONSTAR PARA LOS EFECTOS LEGALES A QUE HAYA LUGAR. HOJA 238 DE 379

ART.110
FRACC. V,VII
LFTAIP
MOTIVACIÓN 1

ART. 113
FRACC I LFTAIP
MOTIVACION 2

~~122~~
122

Banamex

Para informarte mejor, ahora vamos al grano

Te presentamos el nuevo **Resumen Financiero de Cuenta**, con información simplificada de tus movimientos, más amigable y en un mismo lugar.

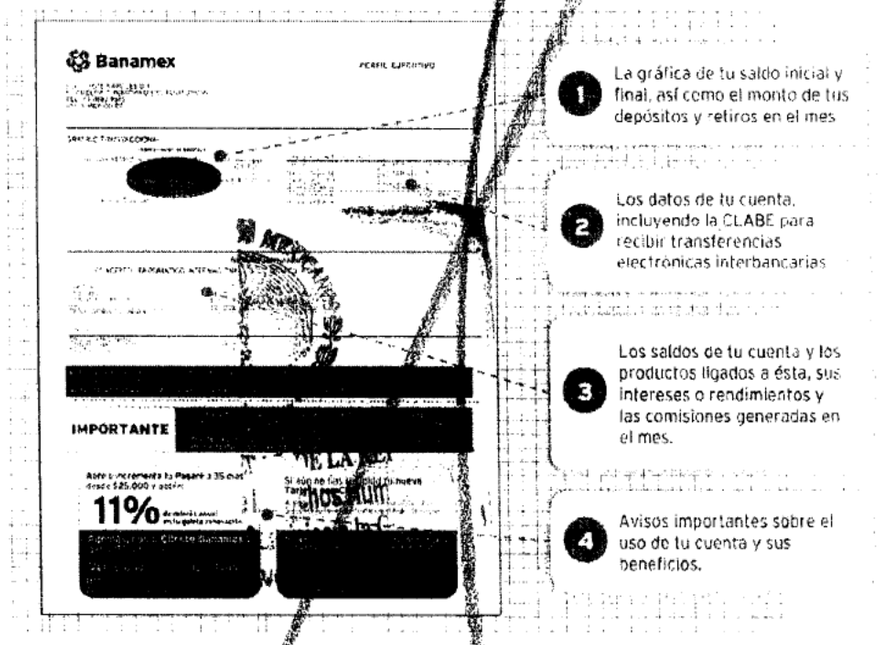

El Estado de Cuenta con el detalle de tus operaciones estará disponible en las sucursales Banamex. Para solicitar su envío por e-mail llama al 01 800 021 2345 y desde Ciudad de México, Guadalajara y Monterrey al 1226 2639.

Tu opinión es muy importante

¿Te agrada este formato? ¿La información que contiene es suficiente para tus necesidades? Llama al 01 800 849 9640 y comparte tus comentarios.

Consulta condiciones, comisiones y requisitos de contratación en www.banamex.com

[redacted]

CON FUNDAMENTO EN LO DISPUESTO POR EL ARTÍCULO 100 DE LA LEY DE INSTITUCIONES DE CRÉDITO, CERTIFICAMOS QUE LA PRESENTE ES UNA IMPRESIÓN FIEL Y EXACTA QUE CONSTA DE 379 HOJAS, OBTENIDA DEL SISTEMA ÓPTICO DE DIGITALIZACIÓN DE IMÁGENES DEL ARCHIVO DE BANCO NACIONAL DE MÉXICO, S.A., LO QUE SE HACE CONSTAR PARA LOS EFECTOS LEGALES A QUE HAYA LUGAR. HOJA 239 DE 379

ART. 110
FRACC. V,VII
LFTAIP
MOTIVACIÓN 1

ART. 113
FRACC I LFTAIP
MOTIVACION 2

Banamex

Glosario de Abreviaturas

1ER	PRIMER
AÑO	AÑO
ANL	ANUALIDAD
ATM	AUTOMATIC TELLER MACHINE
AUD/AUDIOMAT	AUDIOMATICO
AUD E	AUDIOMATICO EMPRESARIAL
AUT	AUTOMATICA/AUTORIZACION
B PER	BANCANET PERSONAL
B PRF	BANCANET PROFESIONAL
BANC	BANCOS
BCA	BANCA
BCDIR	BANCANET DIRECTO
BCNET	BANCANET EMPRESARIAL
BCOS	BANCOS
BENEF	BENEFICIARIO
BESE	BANAMEX EN SU EMPRESA
BANAMEX	BANCO NACIONAL DE MEXICO
BMX/BNM	BANCO NACIONAL DE MEXICO
BNE	BANCANET EMPRESARIAL
BNET	BANCA NET PERSONAL
BNMILIO	HORIZONTE BANAMEX UNO
BNMPLUS	HORIZONTE PLUS
BNMDIA	HORIZONTE BANAMEX DOS
BONIF	BONIFICACION
C	CAJERO
CH/CHQ	CHEQUE
C FONDOS	CONCENTRACION FONDOS
C/COPIA	CON COPIA
C/TARJ - C/TARJETA	CON TARJETA
CAJ	CAJERO
CBC	CUENTA BALANCE CERO
CCB	CALIFORNIA COMMERCE BANK
CERTIF	CERTIFICADO
CF	CONCENTRACION FONDOS
CGO	CARGO
CH DEV S/FONDOS	CHEQUE DEVUELTO SIN FONDOS
CITI	CITIDIRECT
CM	CUENTA MAESTRA
COM	COMISION
COM. CH. S/FONDOS	COMISION CHEQUE SIN FONDOS
COMIS/COMS	COMISION
CONCENT	CONCENTRADORA
CONSULT / CONS	CONSULTA (S)
CP	CAJERO PERMANENTE
CR	CENTRO REPARTO
CTA	CUENTA
CTA. M.	CUENTA MAESTRA
CTAS	CUENTAS
CTO	CONTRATO
CTRO	CENTRO
CRED	CREDITO
CUE	CUENTA
CVE	CLAVE
DEB/DEBIT	DEBITO
DEP	DEPOSITO
DEP P/DISPOSICION	DEPOSITO POR DISPOSICION
DEPOL	DEVOLUCION
DEVUEL	DEVUELTO
DF	DISTRITO FEDERAL
DIGIT	DIGITEM
DISP/DIS	DISPOSICION
DLS/DLLS	DOLARES
DOC	DOCUMENTO
DOMI	DOMICILIACION
DOT	DOTACION
EDO	ESTADO
EDO DE CTA	ESTADO DE CUENTA
EFE/EFECTIV	EFECTIVO
ELEC/ELECTR	ELECTRONICA
EMP	EMPRESARIAL
ESP	ESPECIAL
EXI	EXITOSA
EXIT	EXITOSO
EXT	EXTRANJERO
F/PLAZA	FUERA DE PLAZA
FID	FIDUCIARIO
FINS	FONDOS INSUFICIENTES
FIRME/PZA	FIRME PLAZA
FOR	FORANEO
GAT	GANANCIA ANUAL TOTAL
GEN	GENERACION
GOLD2	HORIZONTE BALANCEADOS 2
GRACI	GRACIAS
GTOS	GASTOS
HORZONT	FONDO DE DINERO I BANAMEX
IDE	IMPUESTO DEPOSITO EFECTIVO
IMP	IMPUESTOS
IMP. MN	IMPORTE MONEDA NACIONAL
IMP. ME	IMPORTE MONEDA EXTRANJERA
IMPTE	IMPORTE
IN FA/INT FALL	INTENTOS FALLIDOS
INCUMPL	INCUMPLIMIENTO
INT	INTERES
INTB	INTERBANCARIO
INTBCO/INTERBAN	INTERBANCARIO
INST	INSTITUCIONES
INTS	INTERESES
INV/INVS	INVERSION
ISR	IMPUESTO SOBRE LA RENTA
IVA	IMPUESTO VALOR AGREGADO
L. C.	LINEA DE CREDITO
M DIA	MISMO DIA
M.N.	MONEDA NACIONAL
MA/MAGNE	MAGNETICO
MED	MEDIO
MEN	MENSUALIDAD
MENS	MENSUAL
MOD	MODALIDAD
MOV	MOVIMIENTO
MOVS/MOVTOS	MOVIMIENTOS
NET	BANCANET
No.	NUMERO
NOMI	NOMINA BANAMEX
OPER	OPERACION
PAGOS	PAGOS INTERBANCARIOS
PAQ	PAQUETE
PDTE (S)	PENDIENTE
PEMEX	PETROLEOS MEXICANOS
PEND/PENDIENT	PENDIENTE
PERM	PERMANENTE
PREV AUT	PREVENCION AUTOMATICA
PROG	PROGRAMADO
PROM	PROMEDIO
PTOS	PUNTOS
PYME	PAQUETE PYME
R1	MONTO DE 0 A 30 MIL
R2	MONTO DE 30 MIL A 50 MIL
R3	MONTO DE 50 MIL EN ADELANTE
REACTIV	REACTIVACION
REC	RECEPCION
RECH	RECHAZADO(A)
REEMB	REEMBOLSO
REF	REFERENCIA
REND	RENDIMIENTOS
REP/REPOS	REPOSICION
REPOSIC	REPOSICION
RESP	RESPALDO
RET	RETIROS
REV	REVOCACION
RFC	REGISTRO FEDERAL DE CONTRIBUYENTES
S.A.R.	SISTEMA ADMINISTRACION RETIRO
SAT	SISTEMA ADMINISTRACION TRIBUTARIA
S.B.C	SALVO BUEN COBRO
S/FON	SIN FONDOS
S/FONDOS	SIN FONDOS
SA	SOCIEDAD ANONIMA
SA DE CV	SOCIEDAD ANONIMA DE CAPITAL
SC	SOCIEDAD CIVIL
SDO	SALDO
SEC	SECUENCIA
SEGBANAMEX	SEGUROS BANAMEX
SER	SERVICIO
SER BCA ELEC	SERVICIO BANCA ELECTRONICA
SERV	SERVICIO/SERVICIOS
SOBREG	SOBREGIRO
SOFOM	SOCIEDAD FINANCIERA OBJETO MULTIPLE
SPEI	SERVICIOS PAGOS ELECTRONICOS INTERBANCARIOS
SPEUA	SERVICIOS PAGOS ELECTRONICOS USO AMPLIADA
SUC	SUCURSAL
T	TARJETA
T Y CH	TARJETA Y CHEQUE
T. D.	TARJETA DEBITO
TAR/TARJ	TARJETA
TB	TARJETAS BANAMEX
TC	TARJETA DE CREDITO
TC	TIPO DE CAMBIO
T. GRA	TASA GRAVABLE
T. EXE	TASA EXENTA
TEF	TRANSFERENCIA ELECTRONICA DE PAGOS
TERC	TERCEROS
TRAS	TRASPASO
TPV	TERMINAL PUNTO VENTA
TXN	TRANSACCION
VENTAN	VENTANILLA
VTO	VENCIMIENTO
X	POR

[redacted]

CON FUNDAMENTO EN LO DISPUESTO POR EL ARTÍCULO 100 DE LA LEY DE INSTITUCIONES DE CRÉDITO, CERTIFICAMOS QUE LA PRESENTE ES UNA IMPRESIÓN FIEL Y EXACTA QUE CONSTA DE 379 HOJAS, OBTENIDA DEL SISTEMA ÓPTICO DE DIGITALIZACIÓN DE IMÁGENES DEL ARCHIVO DE BANCO NACIONAL DE MÉXICO, S.A., LO QUE SE HACE CONSTAR PARA LOS EFECTOS LEGALES A QUE HAYA LUGAR. HOJA 240 DE 379

ART.110
FRACC. V,VII
LFTAIP
MOTIVACIÓN 1

ART. 113
FRACC I LFTAIP
MOTIVACION 2

~~123~~
123

Banamex ESTADO DE CUENTA AL 05 DE ENERO DE 2015

[redacted]

[redacted]

CON FUNDAMENTO EN LO DISPUESTO POR EL ARTÍCULO 100 DE LA [redacted] DE CRÉDITO, CERTIFICAMOS QUE LA PRESENTE ES UNA IMPRESIÓN FIEL Y EXACTA QUE CONSTA DE 379 HOJAS, OBTENIDA DEL SISTEMA ÓPTICO DE DIGITALIZACIÓN DE IMÁGENES DEL ARCHIVO DE BANCO NACIONAL DE MÉXICO, S.A., LO QUE SE HACE CONSTAR PARA LOS EFECTOS LEGALES A QUE HAYA LUGAR. HOJA 241 DE 379

ART.110
FRACC. V,VII
LFTAIP
MOTIVACIÓN 1

ART. 113
FRACC I LFTAIP
MOTIVACION 2

[redacted]

CON FUNDAMENTO EN LO DISPUESTO POR EL ARTÍCULO 100 DE LA [redacted] DE INSTITUCIONES DE CRÉDITO, CERTIFICAMOS QUE LA PRESENTE ES UNA IMPRESIÓN FIEL Y EXACTA QUE CONSTA DE 379 HOJAS, OBTENIDA DEL SISTEMA ÓPTICO DE DIGITALIZACIÓN DE IMÁGENES DEL ARCHIVO DE BANCO NACIONAL DE MÉXICO, S.A., LO QUE SE HACE CONSTAR PARA LOS EFECTOS LEGALES A QUE HAYA LUGAR. HOJA 242 DE 379

ART.110 FRACC. V,VII LFTAIP MOTIVACIÓN 1

ART. 113 FRACC I LFTAIP MOTIVACION 2

~~124~~
124

ESTADO DE CUENTA AL 05 DE ENERO DE 2015

[redacted]

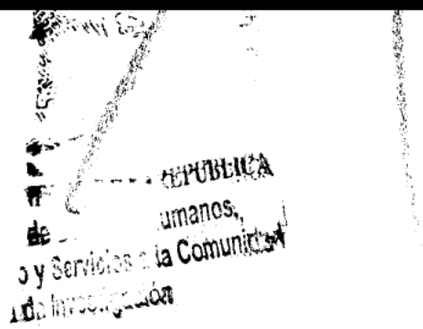

[redacted]

CON FUNDAMENTO EN LO DISPUESTO POR EL ARTÍCULO 100 DE LA LEY DE INSTITUCIONES DE CRÉDITO, CERTIFICAMOS QUE LA PRESENTE ES UNA IMPRESIÓN FIEL Y EXACTA QUE CONSTA DE 379 HOJAS, OBTENIDA DEL SISTEMA ÓPTICO DE DIGITALIZACIÓN DE IMÁGENES DEL ARCHIVO DE BANCO NACIONAL DE MÉXICO, S.A., LO QUE SE HACE CONSTAR PARA LOS EFECTOS LEGALES A QUE HAYA LUGAR. HOJA 243 DE 379

ART.110
FRACC. V,VII
LFTAIP
MOTIVACIÓN 1

ART. 113
FRACC I LFTAIP
MOTIVACION 2

Banamex

ESTADO DE CUENTA AL 05 DE ENERO DE 2015

CLIENTE:

[redacted]

CON FUNDAMENTO EN LO DISPUESTO POR EL ARTÍCULO 100 DE LA LEY DE INSTITUCIONES DE CRÉDITO, CERTIFICAMOS QUE LA PRESENTE ES UNA IMPRESIÓN FIEL Y EXACTA QUE CONSTA DE 379 HOJAS, OBTENIDA DEL SISTEMA ÓPTICO DE DIGITALIZACIÓN DE IMÁGENES DEL ARCHIVO DE BANCO NACIONAL DE MÉXICO, S.A., LO QUE SE HACE CONSTAR PARA LOS EFECTOS LEGALES A QUE HAYA LUGAR.

HOJA 244 DE 379

ART.110
FRACC. V,VII
LFTAIP

MOTIVACIÓN 1

ART. 113
FRACC I LFTAIP

MOTIVACION 2

~~125~~
125

ESTADO DE CUENTA AL 05 DE ENERO DE 2015

[redacted]

Agradecemos su preferencia

REPÚBLICA
Humanos,
y Servicios a la Comunidad
de Investigación

[redacted]

CON FUNDAMENTO EN LO DISPUESTO POR EL ARTÍCULO 100 DE LA LEY DE INSTITUCIONES DE CRÉDITO, CERTIFICAMOS QUE LA PRESENTE ES UNA IMPRESIÓN FIEL Y EXACTA QUE CONSTA DE 379 HOJAS, OBTENIDA DEL SISTEMA ÓPTICO DE DIGITALIZACIÓN DE IMÁGENES DEL ARCHIVO DE BANCO NACIONAL DE MÉXICO, S.A., LO QUE SE HACE CONSTAR PARA LOS EFECTOS LEGALES A QUE HAYA LUGAR. HOJA 245 DE 379

ART.110
FRACC. V,VII
LFTAIP
MOTIVACIÓN 1

ART. 113
FRACC I LFTAIP
MOTIVACION 2

Banamex

Con **Débito Banamex**,
transforma tu dinero en **algo más productivo**.

Haz más dinero con tu dinero

Pagaré Banamex

3% anual

Certificado de $500 pesos y hasta [redacted] descuento en seguro de auto.

Oferta preferente en la **reinversión.**

Servicio y atención **inmediata.**

Acude a tu sucursal Banamex y Ser

IPAB

Fecha de emisión de publicidad: 01 de Noviembre de 2014. Consulta términos, condiciones, comisiones y requisitos de contratación en banamex.com 1. Pagaré 3% rendimiento anual fijo. **GAT 3.03% variable antes de impuestos, rango inversión de $100,000 a $499,999. Plazo 91 días. Al 31 de enero de 2015.** 2. Banamex 1 Cortesía válida al 30 de Abril de 2015 para disfrutar de servicio preferente en sucursal y vía telefónica. Para mayor información consulta: www.banamex.com/banamex1 3. Seguro de Auto Banamex: Aplican condiciones y exclusiones de la póliza contratada y estándares de servicio. El descuento se bonifica con un certificado aplicable en la renovación del seguro o contrataciones de uno nuevo y aplica para pólizas en cobertura Amplia. Para fines informativos y de comparación. Para cualquier información contáctanos en Sucursales Banamex (Banco Nacional de México S.A.). La vigencia de este certificado es de 1 año a partir de la fecha de expedición. Servicios ofrecidos por Seguros Banamex. Banamex solo actúa como vehículo de referencia de Seguros Banamex. Consulta en www.banamex.com/seguro de auto 4. En caso de Reinversión, se aplicará una tasa de interés mayor a la ofrecida al público en general publicada en www.banamex.com en la fecha de la reinversión. Banco Nacional de México S.A. Integrante del Grupo Financiero Banamex.

PROCURADURÍA GENERAL DE LA REPÚBLICA
Subprocuraduría de Prevención del Delito y Servicios a la Comunidad
Oficina de Investigación

PROCURADURÍA GENERAL DE LA REPÚBLICA
Subprocuraduría de Prevención del Delito y Servicios a la Comunidad
Oficina de Investigación

[redacted]

CON FUNDAMENTO EN LO DISPUESTO POR EL ARTÍCULO 100 DE LA LEY DE INSTITUCIONES DE CRÉDITO, CERTIFICAMOS QUE LA PRESENTE ES UNA IMPRESIÓN FIEL Y EXACTA QUE CONSTA DE 379 HOJAS, OBTENIDA DEL SISTEMA ÓPTICO DE DIGITALIZACIÓN DE IMÁGENES DEL ARCHIVO DE BANCO NACIONAL DE MÉXICO, S.A., LO QUE SE HACE CONSTAR PARA LOS EFECTOS LEGALES A QUE HAYA LUGAR. HOJA 246 DE 379

ART.110
FRACC. V,VII
LFTAIP
MOTIVACIÓN 1

ART. 113
FRACC I LFTAIP
MOTIVACION 2

~~126~~
126

Banamex

Para informarte mejor, ahora vamos al grano

Te presentamos el nuevo **Resumen Financiero de Cuenta**, con información simplificada de tus movimientos, más amigable y en un mismo lugar.

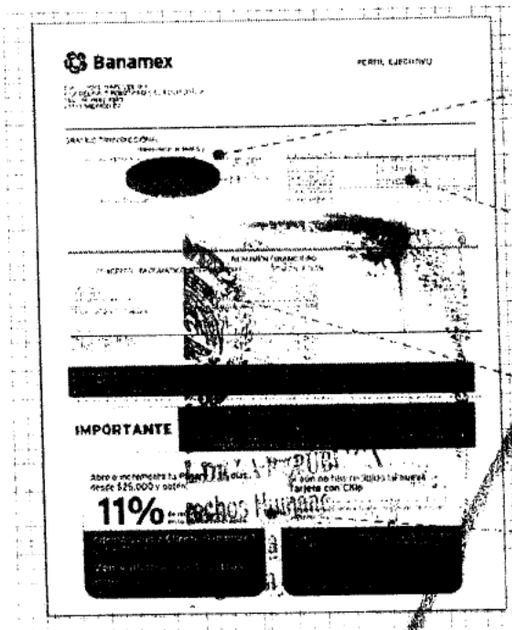

1. La gráfica de tu saldo inicial y final, así como el monto de tus depósitos y retiros en el mes
2. Los datos de tu cuenta, incluyendo la CLABE para recibir transferencias electrónicas interbancarias
3. Los saldos de tu cuenta y los productos ligados a ésta, sus intereses o rendimientos y las comisiones generadas en el mes.
4. Avisos importantes sobre el uso de tu cuenta y sus beneficios.

El Estado de Cuenta con el detalle de tus operaciones estará disponible en las sucursales Banamex. Para solicitar su envío por e-mail llama al 01 800 021 2345 y desde Ciudad de México, Guadalajara y Monterrey al 1226 2639.

Tu opinión es muy importante

¿Te agrada este formato? ¿La información que contiene es suficiente para tus necesidades? Llama al 01 800 849 9640 y comparte tus comentarios.

Consulta condiciones, comisiones y requisitos de contratación en www.banamex.com

REPÚBLICA
Servicio
Investi

[redacted]

CON FUNDAMENTO EN LO DISPUESTO POR EL ARTÍCULO 100 DE LA LEY DE INSTITUCIONES DE CRÉDITO, CERTIFICAMOS QUE LA PRESENTE ES UNA IMPRESIÓN FIEL Y EXACTA QUE CONSTA DE 379 HOJAS, OBTENIDA DEL SISTEMA ÓPTICO DE DIGITALIZACIÓN DE IMÁGENES DEL ARCHIVO DE BANCO NACIONAL DE MÉXICO, S.A., LO QUE SE HACE CONSTAR PARA LOS EFECTOS LEGALES A QUE HAYA LUGAR. HOJA 247 DE 379

ART.110 FRACC. V,VII LFTAIP
MOTIVACIÓN 1

ART. 113 FRACC I LFTAIP
MOTIVACION 2

Banamex

Glosario de Abreviaturas

1ER	PRIMER
A#O	AÑO
ANL	ANUALIDAD
ATM	AUTOMATIC TELLER MACHINE
AUD/AUDIOMAT	AUDIOMATICO
AUD E	AUDIOMATICO EMPRESARIAL
AUT	AUTOMATICA/AUTORIZACION
B PER	BANCANET PERSONAL
B PRF	BANCANET PROFESIONAL
BANC	BANCOS
BCA	BANCA
BCDIR	BANCANET DIRECTO
BCNET	BANCANET EMPRESARIAL
BCOS	BANCOS
BENEF	BENEFICIARIO
BESE	BANAMEX EN SU EMPRESA
BANAMEX	BANCO NACIONAL DE MEXICO
BMX/BNM	BANCO NACIONAL DE MEXICO
BNE	BANCANET EMPRESARIAL
BNET	BANCA NET PERSONAL
BNMTLIO	HORIZONTE BANAMEX UNO
BNMPLUS	HORIZONTE PLUS
BNMDIA	HORIZONTE BANAMEX DOS
BONIF	BONIFICACION
C	CAJERO
CH/CHQ	CHEQUE
C FONDOS	CONCENTRACION FONDOS
C/COPIA	CON COPIA
C/TARJ - C/TARJETA	CON TARJETA
CAJ	CAJERO
CBC	CUENTA BALANCE CERO
CCB	CALIFORNIA COMMERCE BANK
CERTIF	CERTIFICADO
CF	CONCENTRACION FONDOS
CGO	CARGO
CH. DEV S/FONDOS	CHEQUE DEVUELTO SIN FONDOS
CITI	CITIDIRECT
CM	CUENTA MAESTRA
COM	COMISION
COM. CH. S/FONDOS	COMISION CHEQUE SIN FONDOS
COMIS/COMS	COMISION
CONCENT	CONCENTRADORA
CONSULT / CONS	CONSULTA (S)
CP	CAJERO PERMANENTE
CR	CENTRO REPARTO
CTA	CUENTA
CTA. M.	CUENTA MAESTRA
CTAS	CUENTAS
CTO	CONTRATO
CTRO	CENTRO
CRED	CREDITO
CUE	CUENTA
CVE	CLAVE
DEB/DEBIT	DEBITO
DEP	DEPOSITO
DEP P/DISPOSICION	DEPOSITO POR DISPOSICION
DEVOL	DEVOLUCION
DEVUEL	DEVUELTO
DF	DISTRITO FEDERAL
DIGIT	DIGITEM
DISP/DIS	DISPOSICION
DLS/DLLS	DOLARES
DOC	DOCUMENTO
DOMI	DOMICILIACION
DOT	DOTACION
EDO	ESTADO
EDO DE CTA	ESTADO DE CUENTA
EFE/EFECTIV	EFECTIVO
ELEC/ELECTR	ELECTRONICA
EMP	EMPRESARIAL
ESP	ESPECIAL
EXI	EXITOSA
EXIT	EXITOSO
EXT	EXTRANJERO
F/PLAZA	FUERA DE PLAZA
FID	FIDUCIARIO
FINS	FONDOS INSUFICIENTES
FIRME/PZA	FIRME PLAZA
FOR	FORANEO
GAT	GANANCIA ANUAL TOTAL
GEN	GENERACION
GOL02	HORIZONTE BALANCEADOS 2
GRACI	GRACIAS
GTOS	GASTOS
HORZONT	FONDO DE DINERO I BANAMEX
IDE	IMPUESTO DEPOSITO EFECTIVO
IMP	IMPUESTOS
IMP. MN	IMPORTE MONEDA NACIONAL
IMP. ME	IMPORTE MONEDA EXTRANJERA
IMPTE	IMPORTE
IN FA/INT FALL	INTENTOS FALLIDOS
INCUMPL	INCUMPLIMIENTO
INT	INTERES
INTB	INTERBANCARIO
INTBCO/INTERBAN	INTERBANCARIO
INST	INSTITUCIONES
INTS	INTERESES
INV/INVS	INVERSION
ISR	IMPUESTO SOBRE LA RENTA
IVA	IMPUESTO VALOR AGREGADO
L.C.	LINEA DE CREDITO
M DIA	MISMO DIA
M.N.	MONEDA NACIONAL
MA/MAGNE	MAGNETICO
MED	MEDIO
MEN	MENSUALIDAD
MENS	MENSUAL
MOD	MODALIDAD
MOV	MOVIMIENTO
MOVS/MOVTOS	MOVIMIENTOS
NET	BANCANET
No.	NUMERO
NOMI	NOMINA BANAMEX
OPER	OPERACION
PAGOS	PAGOS INTERBANCARIOS
PAQ	PAQUETE
PDTE (S)	PENDIENTE
PEMEX	PETROLEOS MEXICANOS
PEND/PENDIENT	PENDIENTE
PERM	PERMANENTE
PREV AUT	PREVENCION AUTOMATICA
PROG	PROGRAMADO
PROM	PROMEDIO
PTOS	PUNTOS
PYME	PAQUETE PYME
R1	MONTO DE 0 A 30 MIL
R2	MONTO DE 30 MIL A 50 MIL
R3	MONTO DE 50 MIL EN ADELANTE
REACTIV	REACTIVACION
REC	RECEPCION
RECH	RECHAZADO(A)
REEMB	REEMBOLSO
REF	REFERENCIA
REND	RENDIMIENTOS
REP/REPOS	REPOSICION
REPOSIC	REPOSICION
RESP	RESPALDO
RET	RETIROS
REV	REVOCACION
RFC	REGISTRO FEDERAL DE CONTRIBUYENTES
S.A.R.	SISTEMA ADMINISTRACION RETIRO
SAT	SISTEMA ADMINISTRACION TRIBUTARIA
S.B.C	SALTO BUEN COBRO
S/FON	SIN FONDOS
S/FONDOS	SIN FONDOS
SA	SOCIEDAD ANONIMA
SA DE CV	SOCIEDAD ANONIMA DE CAPITAL VARIABLE
SC	SOCIEDAD CIVIL
SDO	SALDO
SEC	SECUENCIA
SEGBANAMEX	SEGU[illegible]
SER	SERV[illegible]
SER BCA ELEC	SERV[illegible] BANCA ELECTRONICA
SERV	SERV[illegible]/SERVICIOS
SOBREG	SOBREGIRO
SOFOM	SOCIEDAD FINANCIERA OBJETO MULTIPLE
SPEI	SERVICIOS PAGOS ELECTRONICOS INTERBANCARIOS
SPEUA	SISTEMA PAGOS ELECTRONICOS USO AMPLIADO
SUC	SUCURSAL
T	TARJETA
T Y CH	TARJETA Y CHEQ[illegible]
T. D.	TARJETA DEBITO
TAR/TARJ	TARJETA
TB	TARJETAS BANAMEX
TC	TARJETA DE CRED[illegible]
TC	TIPO DE CAMBIO
T. GRA	TASA GRAVABLE
T. EXE	TASA EXENTA
TEF	TRANSFERENCIA ELECTRONICA DE PAGOS
TERC	TERCEROS
TRAS	TRASPASO
TPV	TERMINAL PUNTO VENTA
TRN	TRANSACCION
VENTAN	VENTANILLA
VTO	VENCIMIENTO
X	

PROCURADURÍA GE
Subprocuraduría
Prevención del Delit
Oficina

CON FUNDAMENTO EN LO DISPUESTO POR EL ARTÍCULO 100 DE LA LEY DE INSTITUCIONES DE CRÉDITO, CERTIFICAMOS QUE LA PRESENTE ES UNA IMPRESIÓN FIEL Y EXACTA QUE CONSTA DE 379 HOJAS, OBTENIDA DEL SISTEMA ÓPTICO DE DIGITALIZACIÓN DE IMÁGENES DEL ARCHIVO DE BANCO NACIONAL DE MÉXICO, S.A., LO QUE SE HACE CONSTAR PARA LOS EFECTOS LEGALES A QUE HAYA LUGAR. HOJA 248 DE 379

[redacted]

ART.110
FRACC. V,VII
LFTAIP
MOTIVACIÓN 1

ART. 113
FRACC I LFTAIP
MOTIVACION 2

Banamex ESTADO DE CUENTA AL 05 DE FEBRERO DE 2015

[redacted]

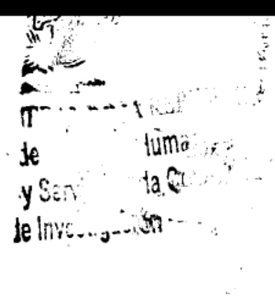

[redacted]

CON FUNDAMENTO EN LO DISPUESTO POR EL ARTÍCULO 100 DE LA LEY DE INSTITUCIONES DE CRÉDITO, CERTIFICAMOS QUE LA PRESENTE ES UNA IMPRESIÓN FIEL Y EXACTA QUE CONSTA DE 379 HOJAS, OBTENIDA DEL SISTEMA ÓPTICO DE DIGITALIZACIÓN DE IMÁGENES DEL ARCHIVO DE BANCO NACIONAL DE MÉXICO, S.A., LO QUE SE HACE CONSTAR PARA LOS EFECTOS LEGALES A QUE HAYA LUGAR. HOJA 249 DE 379

ART.110
FRACC. V,VII
LFTAIP
MOTIVACIÓN 1

ART. 113
FRACC I LFTAIP
MOTIVACION 2

[redacted]

Supervisión en Prevención del Del
Oficir
[redacted]

CON FUNDAMENTO EN LO DISPUESTO POR EL ARTÍCULO 100 DE LA LEY DE INSTITUCIONES DE CRÉDITO, CERTIFICAMOS QUE LA PRESENTE ES UNA IMPRESIÓN FIEL Y EXACTA QUE CONSTA DE 379 HOJAS, OBTENIDA DEL SISTEMA ÓPTICO DE DIGITALIZACIÓN DE IMÁGENES DEL ARCHIVO DE BANCO NACIONAL DE MÉXICO, S.A., LO QUE SE HACE CONSTAR PARA LOS EFECTOS LEGALES A QUE HAYA LUGAR. HOJA 250 DE 379

ART.110
FRACC. V,VII
LFTAIP
MOTIVACIÓN 1

ART. 113
FRACC I LFTAIP
MOTIVACION 2

Banamex ESTADO DE CUENTA AL 05 DE FEBRERO DE 2015

[redacted]



[redacted]

CON FUNDAMENTO EN LO DISPUESTO POR EL ARTÍCULO 100 DE LA LEY DE INSTITUCIONES DE CRÉDITO, CERTIFICAMOS QUE LA PRESENTE ES UNA IMPRESIÓN FIEL Y EXACTA QUE CONSTA DE 379 HOJAS, OBTENIDA DEL SISTEMA ÓPTICO DE DIGITALIZACIÓN DE IMÁGENES DEL ARCHIVO DE BANCO NACIONAL DE MÉXICO, S.A., LO QUE SE HACE CONSTAR PARA LOS EFECTOS LEGALES A QUE HAYA LUGAR. HOJA 251 DE 379

ART.110 FRACC. V,VII LFTAIP MOTIVACIÓN 1

ART. 113 FRACC I LFTAIP MOTIVACION 2

Banamex

ESTADO DE CUENTA AL 05 DE FEBRERO DE 2015

CLIENTE:

[redacted]

CON FUNDAMENTO EN LO DISPUESTO POR EL ARTÍCULO 100 DE LA [redacted] DE INSTITUCIONES DE CRÉDITO, CERTIFICAMOS QUE LA PRESENTE ES UNA IMPRESIÓN FIEL Y EXACTA QUE CONSTA DE 379 HOJAS, OBTENIDA DEL SISTEMA ÓPTICO DE DIGITALIZACIÓN DE IMÁGENES DEL ARCHIVO DE BANCO NACIONAL DE MÉXICO, S.A., LO QUE SE HACE CONSTAR PARA LOS EFECTOS LEGALES A QUE HAYA LUGAR.

ART.110
FRACC. V,VII
LFTAIP
MOTIVACIÓN 1

ART. 113
FRACC I LFTAIP
MOTIVACION 2

~~127~~
129

Bapamex

ESTADO DE CUENTA AL 05 DE FEBRERO DE 2015

[redacted]

Agradecemos su preferencia

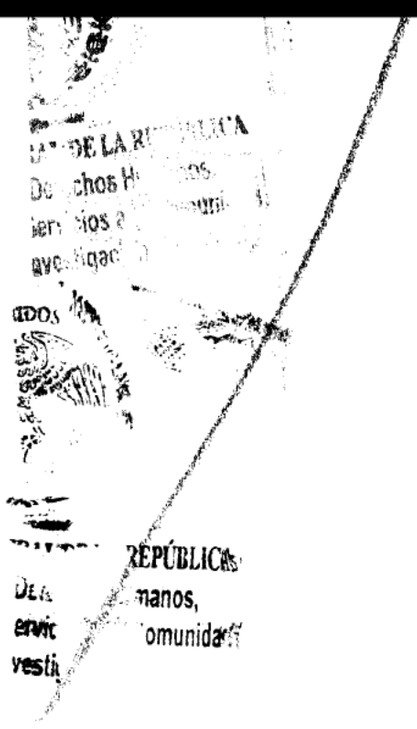

[redacted]

CON FUNDAMENTO EN LO DISPUESTO POR EL ARTÍCULO 100 DE LA LEY DE INSTITUCIONES DE CRÉDITO, CERTIFICAMOS QUE LA PRESENTE ES UNA IMPRESIÓN FIEL Y EXACTA QUE CONSTA DE 379 HOJAS, OBTENIDA DEL SISTEMA ÓPTICO DE DIGITALIZACIÓN DE IMÁGENES DEL ARCHIVO DE BANCO NACIONAL DE MÉXICO, S.A., LO QUE SE HACE CONSTAR PARA LOS EFECTOS LEGALES A QUE HAYA LUGAR. HOJA 253 DE 379

ART.110
FRACC. V,VII
LFTAIP
MOTIVACIÓN 1

ART. 113
FRACC I LFTAIP
MOTIVACION 2

Banamex

Con **Débito Banamex**,
transforma tu dinero en **algo más relajado**.



Viaja con [redacted]

Paga con **Débito Banamex** y obtén en exclusiva:

10% de descuento

en todos los paquetes vacacionales
+ niños gratis(1).

Destinos: Cancún, Riviera Maya, Mérida, Huatulco, Los Cabos, Ixtapa y Puerto Vallarta.

Llama al [redacted]
y haz tu reservación.

Vigencia de compra: al 15 de marzo de 2015.
Vigencia para viajar: al 31 de marzo de 2015.

Los paquetes incluyen: Vuelo redondo saliendo de México D.F. en Horarios Premium, Snacks y bebidas a bordo sin costo. (1) Niños hasta 10 años se hospedan gratis. Traslados Aeropuerto - Hotel - Aeropuerto. (Mérida no incluye traslados), Hospedaje en [redacted] cadenas hoteleras. Alimentos según plan elegido. La promoción solo aplica reservando y comprando directamente en oficinas Magnicharters. (1) Oferta de Niños Gratis aplica comprando en días, destinos y hoteles participantes, los niños solo pagan TUA. Consulta términos y condiciones directamente en Call center y oficinas Magnicharters. Consulta tarifas, fechas y frecuencias de salida de cada destino. No aplica en puentes, días festivos ni grupos. Las empresas anunciantes son responsables del cumplimiento, de tarifas y servicios ofrecidos, liberando de cualquier responsabilidad sobre ese particular a las empresas integrantes, afiliadas o subsidiarias del Grupo Financiero Banamex. Consulta condiciones, comisiones y requisitos de contratación de Tarjetas de Débito Banamex en www.banamex.com Banco Nacional de México S.A. Integrante del Grupo Financiero Banamex.

PROCURADURÍA GENERAL
Subprocuraduría de L
Prevención del Delito y Ser
Oficina de Inves

[redacted]

CON FUNDAMENTO EN LO DISPUESTO POR EL ARTÍCULO 100 DE LA LEY DE INSTITUCIONES DE CRÉDITO, CERTIFICAMOS QUE LA PRESENTE ES UNA IMPRESIÓN FIEL Y EXACTA QUE CONSTA DE 379 HOJAS, OBTENIDA DEL SISTEMA ÓPTICO DE DIGITALIZACIÓN DE IMÁGENES DEL ARCHIVO DE BANCO NACIONAL DE MÉXICO, S.A., LO QUE SE HACE CONSTAR PARA LOS EFECTOS LEGALES A QUE HAYA LUGAR. HOJA 254 DE 379

ART.110
FRACC. V,VII
LFTAIP
MOTIVACIÓN 1

ART. 113
FRACC I LFTAIP
MOTIVACION 2

~~130~~
130

Banamex

Para informarte mejor, ahora vamos al grano

Te presentamos el nuevo **Resumen Financiero de Cuenta**, con información simplificada de tus movimientos, más amigable y en un mismo lugar.

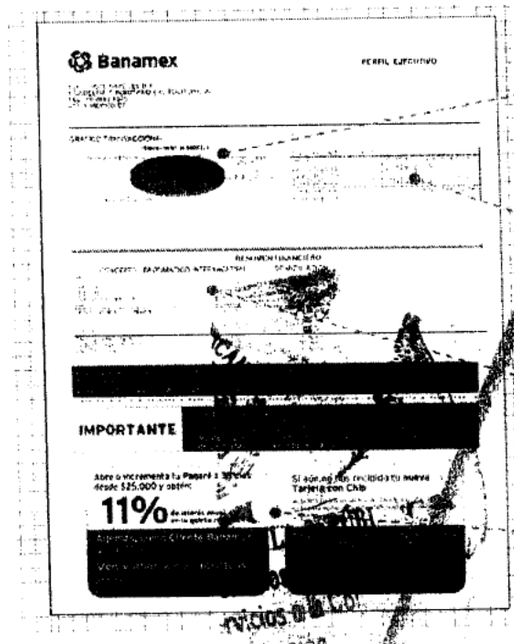

1. Gráfica de tu saldo inicial y final, así como el monto de tus depósitos y retiros en el mes
2. Los datos de tu cuenta, incluyendo la CLABE para recibir transferencias electrónicas interbancarias
3. Los saldos de tu cuenta y los productos ligados a ésta, sus intereses o rendimientos y las comisiones generadas en el mes.
4. Avisos importantes sobre el uso de tu cuenta y sus beneficios.

El Estado de Cuenta con el detalle de tus operaciones estará disponible en las sucursales Banamex. Para solicitar su envío por e-mail llama al 01 800 021 2345 y desde Ciudad de México, Guadalajara y Monterrey al 1226 2639.

Tu opinión es muy importante

¿Te agrada este formato? ¿La información que contiene es suficiente para tus necesidades? Llama al **01 800 849 9640** y comparte tus comentarios.

Consulta términos, condiciones, comisiones y requisitos de contratación en www.banamex.com

[redacted]

CON FUNDAMENTO EN LO DISPUESTO POR EL ARTÍCULO 100 DE LA LEY DE INSTITUCIONES DE CRÉDITO, CERTIFICAMOS QUE LA PRESENTE ES UNA IMPRESIÓN FIEL Y EXACTA QUE CONSTA DE 379 HOJAS, OBTENIDA DEL SISTEMA ÓPTICO DE DIGITALIZACIÓN DE IMÁGENES DEL ARCHIVO DE BANCO NACIONAL DE MÉXICO, S.A., LO QUE SE HACE CONSTAR PARA LOS EFECTOS LEGALES A QUE HAYA LUGAR. HOJA 255 DE 379

ART. 110
FRACC. V,VII
LFTAIP
MOTIVACIÓN 1

ART. 113
FRACC I LFTAIP
MOTIVACION 2

Banamex

Glosario de Abreviaturas

1ER	PRIMER
AÑO	AÑO
ANL	ANUALIDAD
ATM	AUTOMATIC TELLER MACHINE
AUD/AUDIOMAT	AUDIOMATICO
AUD E	AUDIOMATICO EMPRESARIAL
AUT	AUTOMATICA/AUTORIZACION
B PER	BANCANET PERSONAL
B PRF	BANCANET PROFESIONAL
BANC	BANCOS
BCA	BANCA
BCDIR	BANCANET DIRECTO
BCNET	BANCANET EMPRESARIAL
BCOS	BANCOS
BENEF	BENEFICIARIO
BESE	BANAMEX EN SU EMPRESA
BANAMEX	BANCO NACIONAL DE MEXICO
BMX/BNM	BANCO NACIONAL DE MEXICO
BNE	BANCANET EMPRESARIAL
BNET	BANCA NET PERSONAL
BNMILLIO	HORIZONTE BANAMEX UNO
BNMPLUS	HORIZONTE PLUS
BNMDIA	HORIZONTE BANAMEX DOS
BONIF	BONIFICACION
C	CAJERO
CH/CHQ	CHEQUE
C FONDOS	CONCENTRACION FONDOS
C/COPIA	CON COPIA
C/TARJ - C/TARJETA	CON TARJETA
CAJ	CAJERO
CBC	CUENTA BALANCE CERO
CCB	CALIFORNIA COMMERCE BANK
CERTIF	CERTIFICADO
CF	CONCENTRACION FONDOS
CGO	CARGO
CH. DEV S/FONDOS	CHEQUE DEVUELTO SIN FONDOS
CITI	CITIDIRECT
CM	CUENTA MAESTRA
COM	COMISION
COM. CH. S/FONDOS	COMISION CHEQUE SIN FONDOS
COMIS/COMS	COMISION
CONCENT	CONCENTRADORA
CONSULT / CONS	CONSULTA (S)
CP	CAJERO PERMANENTE
CR	CENTRO REPARTO
CTA	CUENTA
CTA. M.	CUENTA MAESTRA
CTAS	CUENTAS
CTO	CONTRATO
CTRO	CENTRO
CRED	CREDITO
CUE	CUENTA
CVE	CLAVE
DEB/DEBIT	DEBITO
DEP	DEPOSITO
DEP P/DISPOSICION	DEPOSITO POR DISPOSICION
DEVOL	DEVOLUCION
DEVUEL	DEVUELTO
DF	DISTRITO FEDERAL
DIGIT	DIGITEM
DISP/DIS	DISPOSICION
DLS/DLLS	DOLARES
DOC	DOCUMENTO
DOMI	DOMICILIACION
DOT	DOTACION
EDO	ESTADO
EDO DE CTA	ESTADO DE CUENTA
EFE/EFECTIV	EFECTIVO
ELEC/ELECTR	ELECTRONICA
EMP	EMPRESARIAL
ESP	ESPECIAL
EXI	EXITOSA
EXIT	EXITOSO
EXT	EXTRANJERO
F/PLAZA	FUERA DE PLAZA
FID	FIDUCIARIO
FINS	FONDOS INSUFICIENTES
FIRME/PZA	FIRME PLAZA
FOR	FORANEO
GAT	GANANCIA ANUAL TOTAL
GEN	GENERACION
GOLD2	HORIZONTE BALANCEADOS 2
GRACI	GRACIAS
GTOS	GASTOS
HORZONT	FONDO DE DINERO BANAMEX
IDE	IMPUESTO DEPOSITO EFECTIVO
IMP	IMPUESTOS
IMP. MN	IMPORTE MONEDA NACIONAL
IMP. ME	IMPORTE MONEDA EXTRANJERA
IMPTE	IMPORTE
IN FA/INT FALL	INTENTOS FALLIDOS
INCUMPL	INCUMPLIMIENTO
INT	INTERES
INTB	INTERBANCARIO
INTBCO/INTERBAN	INTERBANCARIO
INST	INSTITUCIONES
INTS	INTERESES
INV/INVS	INVERSION
ISR	IMPUESTO SOBRE LA RENTA
IVA	IMPUESTO VALOR AGREGADO
L. C.	LINEA DE CREDITO
M DIA	MISMO DIA
M.N.	MONEDA NACIONAL
MA/MAGNE	MAGNETICO
MED	MEDIO
MEN	MENSUALIDAD
MENS	MENSUAL
MOD	MODALIDAD
MOV	MOVIMIENTO
MOVS/MOVTOS	MOVIMIENTOS
NET	BANCARIO
No.	NUMERO
NOMI	NOMINA BANAMEX
OPER	OPERACION
PAGOS	PAGOS INTERBANCARIOS
PAQ	PAQUETE
PDTE (S)	PENDIENTE
PEMEX	PETROLEOS MEXICANOS
PEND/PENDIENT	PENDIENTE
PERM	PERMANENTE
PREV AUT	PREVENCION AUTOMATICA
PROG	PROGRAMADO
PROM	PROMEDIO
PTOS	PUNTOS
PYME	PAQUETE PYME
R1	MONTO DE 0 A 30 MIL
R2	MONTO DE 30 MIL A 50 MIL
R3	MONTO DE 50 MIL EN ADELANTE
REACTIV	REACTIVACION
REC	RECEPCION
RECH	RECHAZADO(A)
REEMB	REEMBOLSO
REF	REFERENCIA
REND	RENDIMIENTOS
REP/REPOS	REPOSICION
REPOSIC	REPOSICION
RESP	RESPALDO
RET	RETIROS
REV	REVOCACION
RFC	REGISTRO FEDERAL DE CONTRIBUYENTES
S.A.R.	SISTEMA ADMINISTRACION RETIRO
SAT	SISTEMA ADMINISTRACION TRIBUTARIA
S.B.C	SALVO BUEN COBRO
S/FON	SIN FONDOS
S/FONDOS	SIN FONDOS
SA	SOCIEDAD ANONIMA
SA DE CV	SOCIEDAD ANONIMA DE CAPITAL VARIABLE
SC	SOCIEDAD CIVIL
SDO	SALDO
SEC	SECUENCIA
SEGBANAMEX	SEGUROS BANAMEX
SER	SERVICIO
SER BCA ELEC	SERVICIO BANCA ELECTRONICA
SERV	SERVICIO/SERVICIOS
SOBREG	SOBREGIRO
SOFOM	SOCIEDAD FINANCIERA OBJETO MULTIPLE
SPEI	SERVICIOS PAGOS ELECTRONICOS INTERBANCARIOS
SPEUA	SISTEMA PAGOS ELECTRONICOS USO AMPLIADO
SUC	SUCURSAL
T	TARJETA
T Y CH	SALDOS Y CHEQUERA
T. D.	TARJETA DEBITO
TAR/TARJ	TARJETA
TB	TARJETAS BANAMEX
TC	TARJETA DE CREDITO
TC	TIPO DE CAMBIO
T. GRA	TASA GRAVABLE
T. EXE	TASA EXENTA
TEF	TRANSFERENCIA ELECTRONICA DE PAGOS
TERC	TERCEROS
TRAS	TRASPASO
TPV	TERMINAL PUNTO VENTA
TXN	TRANSACCION
VENTAN	VENTANILLA
VTO	VENCIMIENTO
X	POR

PROCURADURÍA
Subprocuradu
Prevención del De

CON FUNDAMENTO EN LO DISPUESTO POR EL ARTÍCULO 100 DE LA [redacted] DE CRÉDITO, CERTIFICAMOS QUE LA PRESENTE ES UNA IMPRESIÓN FIEL Y EXACTA QUE CONSTA DE 379 HOJAS, OBTENIDA DEL SISTEMA ÓPTICO DE DIGITALIZACIÓN DE IMÁGENES DEL ARCHIVO DE BANCO NACIONAL DE MÉXICO, S.A., LO QUE SE HACE CONSTAR PARA LOS EFECTOS LEGALES A QUE HAYA LUGAR. HOJA 256 DE 379

ART.110
FRACC. V,VII
LFTAIP
MOTIVACIÓN 1

ART. 113
FRACC I LFTAIP
MOTIVACION 2

ESTADO DE CUENTA AL 05 DE MARZO DE 2015

[redacted]

PÚBLICA
nos,
munidad

[redacted]

CON FUNDAMENTO EN LO DISPUESTO POR EL ARTÍCULO 100 DE LA LEY DE INSTITUCIONES DE CRÉDITO, CERTIFICAMOS QUE LA PRESENTE ES UNA IMPRESIÓN FIEL Y EXACTA QUE CONSTA DE 379 HOJAS, OBTENIDA DEL SISTEMA ÓPTICO DE DIGITALIZACIÓN DE IMÁGENES DEL ARCHIVO DE BANCO NACIONAL DE MÉXICO, S.A., LO QUE SE HACE CONSTAR PARA LOS EFECTOS LEGALES A QUE HAYA LUGAR. HOJA 257 DE 379

ART.110
FRACC. V,VII
LFTAIP
MOTIVACIÓN 1

ART. 113
FRACC I LFTAIP
MOTIVACION 2

Banamex

ESTADO DE CUENTA AL 05 DE MARZO DE 2015

CLIENTE:

[redacted]

CON FUNDAMENTO EN LO DISPUESTO POR EL ARTÍCULO 100 DE LA LEY DE INSTITUCIONES DE CRÉDITO, [redacted] CERTIFICAMOS QUE LA PRESENTE ES UNA IMPRESIÓN FIEL Y EXACTA QUE CONSTA DE 379 HOJAS, OBTENIDA DEL SISTEMA ÓPTICO DE DIGITALIZACIÓN DE IMÁGENES DEL ARCHIVO DE BANCO NACIONAL DE MÉXICO, S.A., LO QUE SE HACE CONSTAR PARA LOS EFECTOS LEGALES A QUE HAYA LUGAR.

ART.110
FRACC. V,VII
LFTAIP
MOTIVACIÓN 1

ART. 113
FRACC I LFTAIP
MOTIVACION 2

ESTADO DE CUENTA AL 05 DE MARZO DE 2015

[redacted]

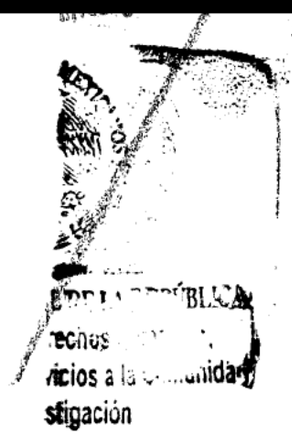

[redacted]

CON FUNDAMENTO EN LO DISPUESTO POR EL ARTÍCULO 100 DE LA LEY DE INSTITUCIONES DE CRÉDITO, CERTIFICAMOS QUE LA PRESENTE ES UNA IMPRESIÓN FIEL Y EXACTA QUE CONSTA DE 379 HOJAS, OBTENIDA DEL SISTEMA ÓPTICO DE DIGITALIZACIÓN DE IMÁGENES DEL ARCHIVO DE BANCO NACIONAL DE MÉXICO, S.A., LO QUE SE HACE CONSTAR PARA LOS EFECTOS LEGALES A QUE HAYA LUGAR. HOJA 259 DE 379

ART.110
FRACC. V,VII
LFTAIP
MOTIVACIÓN 1

ART. 113
FRACC I LFTAIP
MOTIVACION 2

Banamex

ESTADO DE CUENTA AL 05 DE MARZO DE 2015

CLIENTE:

[redacted]

CON FUNDAMENTO EN LO DISPUESTO POR EL ARTÍCULO 100 DE LA [redacted] DE INSTITUCIONES DE CRÉDITO, CERTIFICAMOS QUE LA PRESENTE ES UNA IMPRESIÓN FIEL Y EXACTA QUE CONSTA DE 379 HOJAS, OBTENIDA DEL SISTEMA ÓPTICO DE DIGITALIZACIÓN DE IMÁGENES DEL ARCHIVO DE BANCO NACIONAL DE MÉXICO, S.A., LO QUE SE HACE CONSTAR PARA LOS EFECTOS LEGALES A QUE HAYA LUGAR.

ART.110
FRACC. V,VII
LFTAIP
MOTIVACIÓN 1

ART. 113
FRACC I LFTAIP
MOTIVACION 2

ESTADO DE CUENTA AL 05 DE MARZO DE 2015

[redacted]

Agradecemos su preferencia

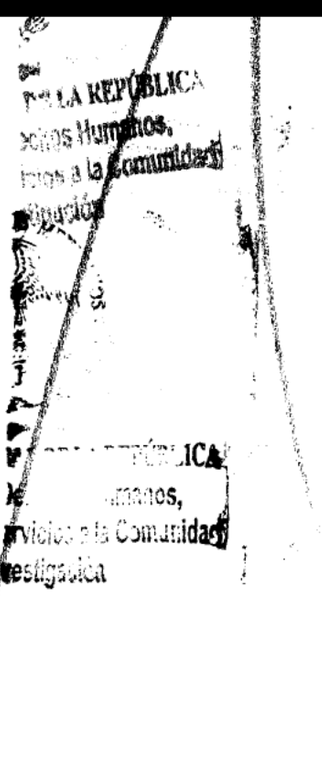

[redacted]

CON FUNDAMENTO EN LO DISPUESTO POR EL ARTÍCULO 100 DE LA LEY DE INSTITUCIONES DE CRÉDITO, CERTIFICAMOS QUE LA PRESENTE ES UNA IMPRESIÓN FIEL Y EXACTA QUE CONSTA DE 379 HOJAS, OBTENIDA DEL SISTEMA ÓPTICO DE DIGITALIZACIÓN DE IMÁGENES DEL ARCHIVO DE BANCO NACIONAL DE MÉXICO, S.A., LO QUE SE HACE CONSTAR PARA LOS EFECTOS LEGALES A QUE HAYA LUGAR. HOJA 261 DE 379

ART.110
FRACC. V,VII
LFTAIP
MOTIVACIÓN 1

ART. 113
FRACC I LFTAIP
MOTIVACION 2

Banamex



CON FUNDAMENTO EN LO DISPUESTO POR EL ARTÍCULO 100 DE LA [redacted] E CRÉDITO, CERTIFICAMOS QUE LA PRESENTE ES UNA IMPRESIÓN FIEL Y EXACTA QUE CONSTA DE 379 HOJAS, OBTENIDA DEL SISTEMA ÓPTICO DE DIGITALIZACIÓN DE IMÁGENES DEL ARCHIVO DE BANCO NACIONAL DE MÉXICO, S.A., LO QUE SE HACE CONSTAR PARA LOS EFECTOS LEGALES A QUE HAYA LUGAR. HOJA 262 DE 379

ART. 110
FRACC. V,VII
LFTAIP
MOTIVACIÓN 1

ART. 113
FRACC I LFTAIP
MOTIVACION 2

~~134~~
134

Banamex

Para informarte mejor, ahora vamos al grano

Te presentamos el nuevo **Resumen Financiero de Cuenta**, con información simplificada de tus movimientos, más amigable y en un mismo lugar.

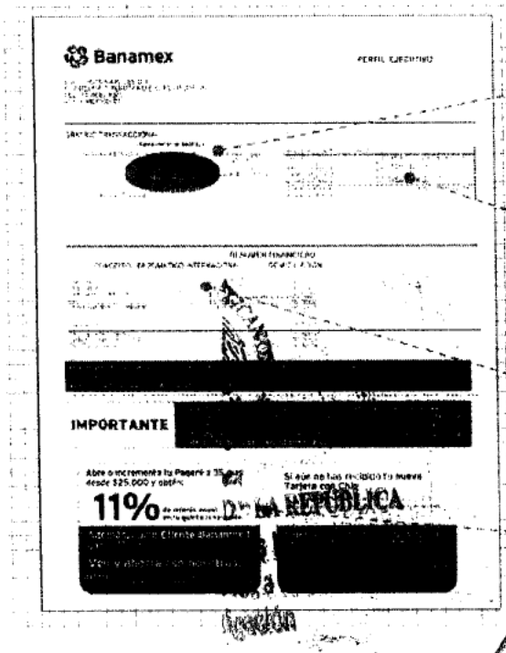

1. La gráfica de tu saldo inicial y final, así como el monto de tus depósitos y retiros en el mes
2. Los datos de tu cuenta, incluyendo la CLABE para recibir transferencias electrónicas interbancarias
3. Los saldos de tu cuenta y los productos ligados a ésta, sus intereses o rendimientos y las comisiones generadas en el mes.
4. Avisos importantes sobre el uso de tu cuenta y sus beneficios

El Estado de Cuenta con el detalle de tus operaciones estará disponible en las sucursales Banamex. Para solicitar su envío por E-mail llama al 01 800 02[illegible]2345 y desde Ciudad de México, Guadalajara y Monterrey al 1226 2639.

Tu opinión es muy importante

¿Te agrada este formato? ¿La información que contiene es suficiente para tus necesidades? Llama al 01 800 849 9640 y comparte tus comentarios.

Consulta condiciones, comisiones y requisitos de contratación en www.banamex.com

[redacted]

CON FUNDAMENTO EN LO DISPUESTO POR EL ARTÍCULO 100 DE LA LEY DE INSTITUCIONES DE CRÉDITO, CERTIFICAMOS QUE LA PRESENTE ES UNA IMPRESIÓN FIEL Y EXACTA QUE CONSTA DE 379 HOJAS, OBTENIDA DEL SISTEMA ÓPTICO DE DIGITALIZACIÓN DE IMÁGENES DEL ARCHIVO DE BANCO NACIONAL DE MÉXICO, S.A., LO QUE SE HACE CONSTAR PARA LOS EFECTOS LEGALES A QUE HAYA LUGAR. HOJA 263 DE 379

ART. 110
FRACC. V,VII
LFTAIP
MOTIVACIÓN 1

ART. 113
FRACC I LFTAIP
MOTIVACION 2

Banamex

Glosario de Abreviaturas

1ER	PRIMER
AÑO	AÑO
ANL	ANUALIDAD
ATM	AUTOMATIC TELLER MACHINE
AUD/AUDIOMAT	AUDIONATICO
AUD E	AUDIONATICO EMPRESARIAL
AUT	AUTOMATICA/AUTORIZACION
B PER	BANCANET PERSONAL
B PRF	BANCANET PROFESIONAL
BANC	BANCOS
BCA	BANCA
BCDIR	BANCANET DIRECTO
BCNET	BANCANET EMPRESARIAL
BCOS	BANCOS
BENEF	BENEFICIARIO
BESE	BANAMEX EN SU EMPRESA
BANAMEX	BANCO NACIONAL DE MEXICO
BMX/BNM	BANCO NACIONAL DE MEXICO
BNE	BANCANET EMPRESARIAL
BNET	BANCA NET PERSONAL
BNMILIO	HORIZONTE BANAMEX UNO
BNMPLUS	HORIZONTE PLUS
BNMDIA	HORIZONTE BANAMEX DOS
BONIF	BONIFICACION
C	CAJERO
CH/CHQ	CHEQUE
C FONDOS	CONCENTRACION FONDOS
C/COPIA	CON COPIA
C/TARJ - C/TARJETA	CON TARJETA
CAJ	CAJERO
CBC	CUENTA BALANCE CERO
CCB	CALIFORNIA COMMERCE BANK
CERTIF	CERTIFICADO
CF	CONCENTRACION FONDOS
CGO	CARGO
CH. DEV S/FONDOS	CHEQUE DEVUELTO SIN FONDOS
CITI	CITIDIRECT
CM	CUENTA MAESTRA
COM	COMISION
COM. CH. S/FONDOS	COMISION CHEQUE SIN FONDOS
COMIS/COMS	COMISION
CONCENT	CONCENTRADORA
CONSULT / COMS	CONSULTA (S)
CP	CAJERO PERMANENTE
CR	CENTRO REPARTO
CTA	CUENTA
CTA. M.	CUENTA MAESTRA
CTAS	CUENTAS
CTO	CONTRATO
CTRO	CENTRO
CRED	CREDITO
CUE	CUENTA
CVE	CLAVE
DEB/DEBIT	DEBITO
DEP	DEPOSITO
DEP P/DISPOSICION	DEPOSITO POR DISPOSICION
DEVOL	DEVOLUCION
DEVUEL	DEVUELTO
DF	DISTRITO FEDERAL
DIGIT	DIGITEM
DISP/DIS	DISPOSICION

DLS/DLLS	DOLARES
DOC	DOCUMENTO
DOMI	DOMICILIACION
DOT	DOTACION
EDO	ESTADO
EDO DE CTA	ESTADO DE CUENTA
EFE/EFECTIV	EFECTIVO
ELEC/ELECTR	ELECTRONICA
EMP	EMPRESARIAL
ESP	ESPECIAL
EXI	EXITOSA
EXIT	EXITOSO
EXT	EXTRANJERO
F/PLAZA	FUERA DE PLAZA
FID	FIDUCIARIO
FINS	FONDOS INSUFICIENTES
FIRME/PZA	FIRME PLAZA
FOR	FORANEO
GAT	GANANCIA ANUAL TOTAL
GEN	GENERACION
GOB2	HORIZONTE BALANCEADOS 2
GRACI	GRACIAS
GTOS	GASTOS
HORIZONT	FONDO DE DINERO I BANAMEX
IDE	IMPUESTO DEPOSITO EFECTIVO
IMP	IMPUESTOS
IMPMN	IMPORTE MONEDA NACIONAL
IMPME	IMPORTE MONEDA EXTRANJERA
IMPTE	IMPORTE
IN FAVNT FALL	INTENTOS FALLIDOS
INCUMPL	INCUMPLIMIENTO
INT	INTERES
INTB	INTERBANCARIO
INTBCO/INTERBAN	INTERBANCARIO
INST	INSTITUCIONES
INTS	INTERESES
INV/INVS	INVERSION
ISR	IMPUESTO SOBRE LA RENTA
IVA	IMPUESTO VALOR AGREGADO
L. C.	LINEA DE CREDITO
M DIA	MISMO DIA
M.N.	MONEDA NACIONAL
MA/MAGNE	MAGNETICO
MED	MEDIO
MEN	MENSUALIDAD
MENS	MENSUAL
MOD	MODALIDAD
MOV	MOVIMIENTO
MOVS/MOVTOS	MOVIMIENTOS
NET	BANCANET
No.	NUMERO
NOMI	NOMINA BANAMEX
OPER	OPERACION
PAGOS	PAGOS INTERBANCARIOS
PAQ	PAQUETE
POTE(S)	PENDIENTE
PEMEX	PETROLEOS MEXICANOS
PEND/PENDIENT	PENDIENTE
PERM	PERMANENTE
PREV AUT	PREVENCION AUTOMATICA
PROG	PROGRAMADO

PROM	PROMEDIO
PTOS	PUNTOS
PYME	PAQUETE PYME
R1	MONTO DE 0 A 30 MIL
R2	MONTO DE 30 MIL A 50 MIL
R3	MONTO DE 50 MIL EN ADELANTE
REACTIV	REACTIVACION
REC	RECEPCION
RECH	RECHAZADO(A)
REEMB	REEMBOLSO
REF	REFERENCIA
REND	RENDIMIENTOS
REP/REPOS	REPOSICION
REPOSIC	REPOSICION
RESP	RESPALDO
RET	RETIROS
REV	REVOCACION
RFC	REGISTRO FEDERAL DE CONTRIBUYENTES
S.A.R.	SISTEMA ADMINISTRACION RETIRO
SAT	SISTEMA ADMINISTRACION TRIBUTARIA
S.B.C	SALVO BUEN COBRO
S/FON	SIN FONDOS
S/FONDOS	SIN FONDOS
SA	SOCIEDAD ANONIMA
SA DE CV	SOCIEDAD ANONIMA DE CAPITAL VARIABLE
SC	SOCIEDAD CIVIL
SDO	SALDO
SEC	SECUENCIA
SEGBANAMEX	SEGUROS BANAMEX
SER	SERVICIO
SER BCA ELEC	SERVICIO BANCA ELECTRONICA
SERV	SERVICIO/SERVICIOS
SOBREG	SOBREGIRO
SOFOM	SOCIEDAD FINANCIERA OBJETO MULTIPLE
SPEI	SERVICIOS PAGOS ELECTRONICOS INTERBANCARIOS
SPEUA	SISTEMA PAGOS ELECTRONICOS USO AMPLIADO
SUC	SUCURSAL
T	TARJETA
T Y CH	TARJETA Y CHEQUERA
T. D.	TARJETA DE DEBITO
TAR/TARJ	TARJETA
TB	TARJETAS BANAMEX
TC	TARJETA DE CREDITO
TC	TIPO DE CAMBIO
T. GRA	TASA GRAVABLE
T. EXE	TASA EXENTA
TEF	TRANSFERENCIA ELECTRONICA DE PAGOS
TERC	TERCEROS
TRAS	TRASPASO
TPV	TERMINAL PUNTO VENTA
TXN	TRANSACCION
VENTAN	VENTANILLA
VTO	VENCIMIENTO
Y	POR

PROCURADURÍA GENERAL
Subprocuraduría de Derec
Prevención del Delito y Servicio
Oficina de Investiga

CON FUNDAMENTO EN LO DISPUESTO POR EL ARTÍCULO 100 DE LA LEY DE INSTITUCIONES DE CRÉDITO, CERTIFICAMOS QUE LA PRESENTE ES UNA IMPRESIÓN FIEL Y EXACTA QUE CONSTA DE 379 HOJAS, OBTENIDA DEL SISTEMA ÓPTICO DE DIGITALIZACIÓN DE IMÁGENES DEL ARCHIVO DE BANCO NACIONAL DE MÉXICO, S.A., LO QUE SE HACE CONSTAR PARA LOS EFECTOS LEGALES A QUE HAYA LUGAR. HOJA 264 DE 379

ART.110
FRACC. V,VII
LFTAIP
MOTIVACIÓN 1

ART. 113
FRACC I LFTAIP
MOTIVACION 2

135
135

ESTADO DE CUENTA AL 01 DE ABRIL DE 2015

[redacted]

REPÚBLICA
manos
Comuni

[redacted]

CON FUNDAMENTO EN LO DISPUESTO POR EL ARTÍCULO 100 DE LA LEY DE INSTITUCIONES DE CRÉDITO, CERTIFICAMOS QUE LA PRESENTE ES UNA IMPRESIÓN FIEL Y EXACTA QUE CONSTA DE 379 HOJAS, OBTENIDA DEL SISTEMA ÓPTICO DE DIGITALIZACIÓN DE IMÁGENES DEL ARCHIVO DE BANCO NACIONAL DE MÉXICO, S.A., LO QUE SE HACE CONSTAR PARA LOS EFECTOS LEGALES A QUE HAYA LUGAR. HOJA 265 DE 379

ART.110
FRACC. V,VII
LFTAIP
MOTIVACIÓN 1

ART. 113
FRACC I LFTAIP
MOTIVACION 2

Banamex

ESTADO DE CUENTA AL 01 DE ABRIL DE 2015

CLIENTE:

[redacted]

CON FUNDAMENTO EN LO DISPUESTO POR EL ARTÍCULO 100 DE LA [redacted] DE INSTITUCIONES DE CRÉDITO, CERTIFICAMOS QUE LA PRESENTE ES UNA IMPRESIÓN FIEL Y EXACTA QUE CONSTA DE 379 HOJAS, OBTENIDA DEL SISTEMA ÓPTICO DE DIGITALIZACIÓN DE IMÁGENES DEL ARCHIVO DE BANCO NACIONAL DE MÉXICO, S.A., LO QUE SE HACE CONSTAR PARA LOS EFECTOS LEGALES A QUE HAYA LUGAR.

ART.110
FRACC. V,VII
LFTAIP
MOTIVACIÓN 1

ART. 113
FRACC I LFTAIP
MOTIVACION 2

~~136~~
136

Banamex ESTADO DE CUENTA AL 01 DE ABRIL DE 2015

[redacted]

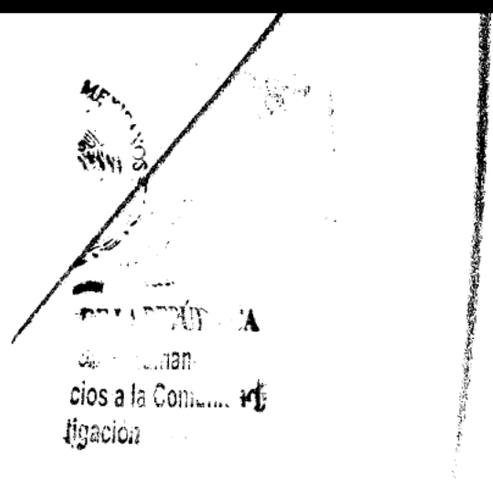

[redacted]

CON FUNDAMENTO EN LO DISPUESTO POR EL ARTÍCULO 100 DE LA LEY DE INSTITUCIONES DE CRÉDITO, CERTIFICAMOS QUE LA PRESENTE ES UNA IMPRESIÓN FIEL Y EXACTA QUE CONSTA DE 379 HOJAS, OBTENIDA DEL SISTEMA ÓPTICO DE DIGITALIZACIÓN DE IMÁGENES DEL ARCHIVO DE BANCO NACIONAL DE MÉXICO, S.A., LO QUE SE HACE CONSTAR PARA LOS EFECTOS LEGALES A QUE HAYA LUGAR. HOJA 267 DE 379

ART.110
FRACC. V,VII
LFTAIP
MOTIVACIÓN 1

ART. 113
FRACC I LFTAIP
MOTIVACION 2

[redacted]

CON FUNDAMENTO EN LO DISPUESTO POR EL ARTÍCULO 100 DE LA LEY DE INSTITUCIONES DE CRÉDITO, [redacted]
CERTIFICAMOS QUE LA PRESENTE ES UNA IMPRESIÓN FIEL Y EXACTA QUE CONSTA DE 379 HOJAS, OBTENIDA DEL SISTEMA ÓPTICO DE DIGITALIZACIÓN DE IMÁGENES DEL ARCHIVO DE BANCO NACIONAL DE MÉXICO, S.A., LO QUE SE HACE CONSTAR PARA LOS EFECTOS LEGALES A QUE HAYA LUGAR.

ART.110
FRACC. V,VII
LFTAIP
MOTIVACIÓN 1

ART. 113
FRACC I LFTAIP
MOTIVACION 2

~~137~~
137

Banamex ESTADO DE CUENTA AL 01 DE ABRIL DE 2015

[redacted]

Agradecemos su preferencia

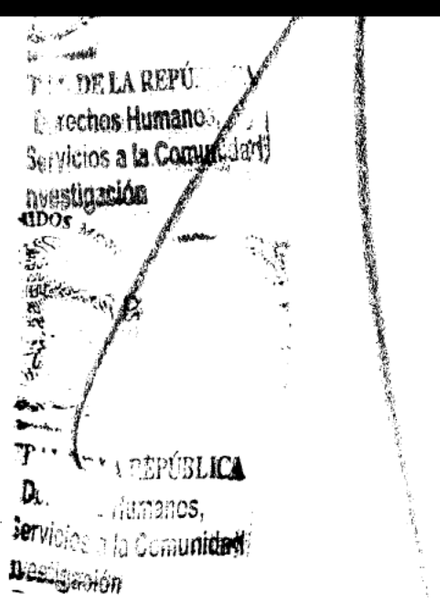

[redacted]

CON FUNDAMENTO EN LO DISPUESTO POR EL ARTÍCULO 100 DE LA LEY DE INSTITUCIONES DE CRÉDITO, CERTIFICAMOS QUE LA PRESENTE ES UNA IMPRESIÓN FIEL Y EXACTA QUE CONSTA DE 379 HOJAS, OBTENIDA DEL SISTEMA ÓPTICO DE DIGITALIZACIÓN DE IMÁGENES DEL ARCHIVO DE BANCO NACIONAL DE MÉXICO, S.A., LO QUE SE HACE CONSTAR PARA LOS EFECTOS LEGALES A QUE HAYA LUGAR. HOJA 269 DE 379

ART.110
FRACC. V,VII
LFTAIP
MOTIVACIÓN 1

ART. 113
FRACC I LFTAIP
MOTIVACION 2

Banamex

Con **Débito Banamex**,
transforma tu dinero en algo más **placentero**.

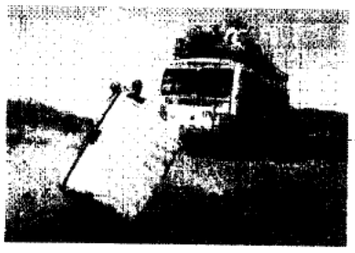

Samsonite

Equipaje que se adapta a tu nivel de viaje.

Obtén **10% adicional** sobre los descuentos existentes al pagar con tu tarjeta de Débito Banamex MasterCard(1).

(1) Vigencia al 31 de mayo de 2015. Aplica únicamente en tiendas Samsonite. Solicita el descuento en caja. No aplica en productos que cuenten con 30% de descuento en adelante (40%, 50% o más). Las empresas anunciantes son responsables del cumplimiento, tarifas y servicios ofrecidos liberando de cualquier responsabilidad sobre ese particular a las empresas integrantes, afiliadas o subsidiarias del Grupo Financiero Banamex. Consulta condiciones, comisiones y requisitos de contratación de Tarjetas de Débito Banamex en www.banamex.com Banco Nacional de México, S.A. Integrante del Grupo Financiero Banamex.

SABER
CUENTA

Puedes proteger tu casa de muchas maneras, algunas te brindarán mayor o menor tranquilidad, lo importante es que puedas afrontar los costos económicos ocasionados por eventos inesperados como temblores, inundaciones, incendios o robos. Busca el tipo de seguro que responda a tus necesidades y posibilidades.

Banamex

PROCURADURÍA ...
Prevención del Delito ...

Oficina de Inves

CON FUNDAMENTO EN LO DISPUESTO POR EL ARTÍCULO 100 DE LA [redacted] DE CRÉDITO, CERTIFICAMOS QUE LA PRESENTE ES UNA IMPRESIÓN FIEL Y EXACTA QUE CONSTA DE 379 HOJAS, OBTENIDA DEL SISTEMA ÓPTICO DE DIGITALIZACIÓN DE IMÁGENES DEL ARCHIVO DE BANCO NACIONAL DE MÉXICO, S.A., LO QUE SE HACE CONSTAR PARA LOS EFECTOS LEGALES A QUE HAYA LUGAR. HOJA 270 DE 379

ART.110
FRACC. V,VII
LFTAIP
MOTIVACIÓN 1

ART. 113
FRACC I LFTAIP
MOTIVACION 2

~~138~~
138

Banamex

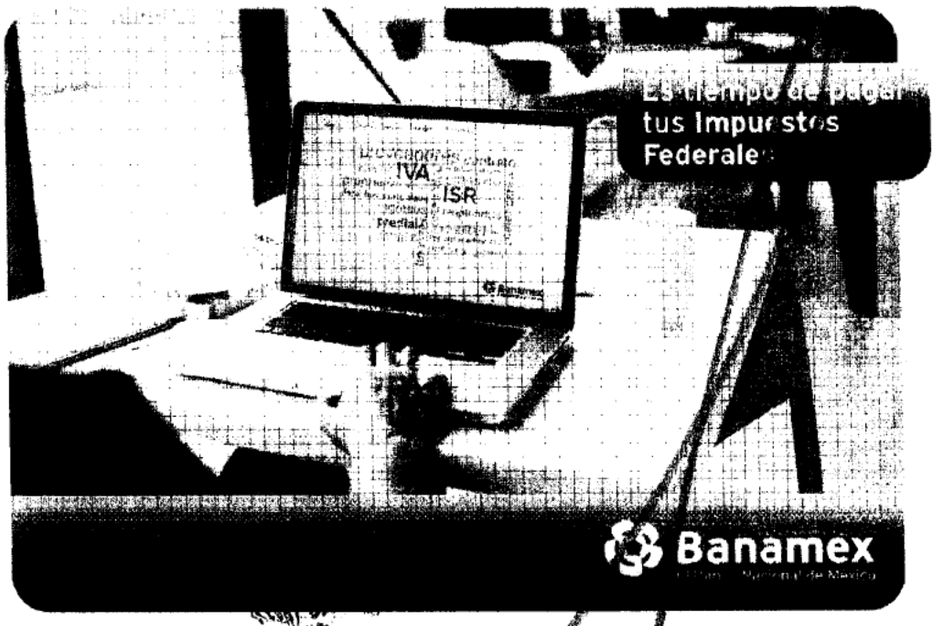

Cumple oportunamente, realiza tu Declaración Anual y paga en **Banca**Net, **es fácil y cómodo:**

- Pago referenciado con Línea de Captura
- Servicio de las 00:45 a las 21:45 hrs, los 365 días del año
- Reimpresión de comprobantes de dos años en Banca Electrónica o hasta diez años en Sucursales

También puedes realizar tu pago en el portal del SAT con cargo a tu Cuenta de Cheques Banamex, consulta la guía y más información en www.banamex.com/impuestos

O comunícate al Centro de Atención telefónica en:

De la Cd. de México:
Banamex-1 (2262-6391)
1-Banamex (1226-2639)
Del interior sin costo:
01 800 021 2345
Atención las 24 hrs., los 7 días de la semana.

[redacted]

CON FUNDAMENTO EN LO DISPUESTO POR EL ARTÍCULO 100 DE LA LEY DE INSTITUCIONES DE CRÉDITO, CERTIFICAMOS QUE LA PRESENTE ES UNA IMPRESIÓN FIEL Y EXACTA QUE CONSTA DE 379 HOJAS, OBTENIDA DEL SISTEMA ÓPTICO DE DIGITALIZACIÓN DE IMÁGENES DEL ARCHIVO DE BANCO NACIONAL DE MÉXICO, S.A., LO QUE SE HACE CONSTAR PARA LOS EFECTOS LEGALES A QUE HAYA LUGAR. HOJA 271 DE 379

ART.110
FRACC. V,VII
LFTAIP
MOTIVACIÓN 1

ART. 113
FRACC I LFTAIP
MOTIVACION 2

Banamex

Para informarte mejor, ahora vamos al grano

Te presentamos el nuevo **Resumen Financiero de Cuenta**, con información simplificada de tus movimientos, más amigable y en un mismo lugar.

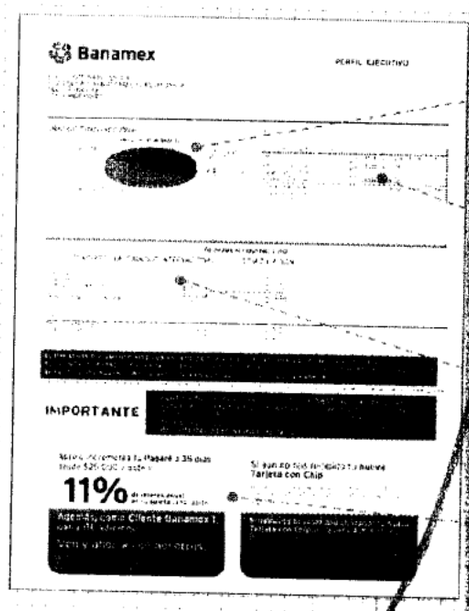

1. La gráfica de tu saldo inicial y final, así como el monto de tus depósitos y retiros en el mes
2. Los datos de tu cuenta, incluyendo la CLABE para recibir transferencias electrónicas interbancarias
3. Los saldos de tu cuenta y los productos ligados a ésta, sus intereses o rendimientos y las comisiones generadas en el mes.
4. Avisos importantes sobre el uso de [illegible] y sus beneficios.

El Estado de Cuenta con el detalle de tus operaciones estará disponible en las sucursales Banamex. Para solicitar su envío por e-mail llama al 01 800 021 2345 y desde Ciudad de México, Guadalajara y Monterrey al 1226 2639.

Tu opinión es muy importante

¿Te agrada este formato? ¿La información que contiene es suficiente para tus necesidades? Llama al 01 800 849 9640 y comparte tus comentarios.

Consulta condiciones, comisiones y requisitos de contratación en www.banamex.com

PROCURADURIA GENERAL DE LA REPUBLICA
Subprocuraduría de Prevención del Delito y [illegible]
Oficina de [illegible]

CON FUNDAMENTO EN LO DISPUESTO POR EL ARTÍCULO 100 DE LA [redacted] CRÉDITO, CERTIFICAMOS QUE LA PRESENTE ES UNA IMPRESIÓN FIEL Y EXACTA QUE CONSTA DE 379 HOJAS, OBTENIDA DEL SISTEMA ÓPTICO DE DIGITALIZACIÓN DE IMÁGENES DEL ARCHIVO DE BANCO NACIONAL DE MÉXICO, S.A., LO QUE SE HACE CONSTAR PARA LOS EFECTOS LEGALES A QUE HAYA LUGAR. HOJA 272 DE 379

ART.110
FRACC. V,VII
LFTAIP
MOTIVACIÓN 1

ART. 113
FRACC I LFTAIP
MOTIVACION 2

139
139

Banamex

Glosario de Abreviaturas

1ER	PRIMER
A@O	AÑO
ANL	ANUALIDAD
ATM	AUTOMATIC TELLER MACHINE
AUD/AUDIONAT	AUDIONATICO
AUD E	AUDIONATICO EMPRESARIAL
AUT	AUTOMATICA/AUTORIZACION
B PER	BANCANET PERSONAL
B PRF	BANCANET PROFESIONAL
BANC	BANCOS
BCA	BANCA
BCDIR	BANCANET DIRECTO
BCNET	BANCANET EMPRESARIAL
BCOS	BANCOS
BENEF	BENEFICIARIO
BESE	BANAMEX EN SU EMPRESA
BANAMEX	BANCO NACIONAL DE MEXICO
BMX/BNM	BANCO NACIONAL DE MEXICO
BNE	BANCANET EMPRESARIAL
BNET	BANCA NET PERSONAL
BNHILIO	HORIZONTE BANAMEX UNO
BNMPLUS	HORIZONTE PLUS
BNNDIA	HORIZONTE BANAMEX DOS
BONIF	BONIFICACION
C	CAJERO
CH/CHQ	CHEQUE
C FONDOS	CONCENTRACION FONDOS
C/COPIA	CON COPIA
C/TARJ - C/TARJETA	CON TARJETA
CAJ	CAJERO
CBC	CUENTA BALANCE CERO
CCB	CALIFORNIA COMMERCE BANK
CERTIF	CERTIFICADO
CF	CONCENTRACION FONDOS
CGO	CARGO
CH. DEV S/FONDOS	CHEQUE DEVUELTO SIN FONDOS
CITI	CITIDIRECT
CM	CUENTA MAESTRA
COM	COMISION
COM. CH. S/FONDOS	COMISION CHEQUE SIN FONDOS
COMIS/COMS	COMISION
CONCENT	CONCENTRADORA
CONSULT / CONS	CONSULTA (S)
CP	CAJERO PERMANENTE
CR	CENTRO REPARTO
CTA	CUENTA
CTA. M.	CUENTA MAESTRA
CTAS	CUENTAS
CTO	CONTRATO
CTRO	CENTRO
CRED	CREDITO
CUE	CUENTA
CVE	CLAVE
DEB/DEBIT	DEBITO
DEP	DEPOSITO
DEP P/DISPOSICION	DEPOSITO POR DISPOSICION
DEVOL	DEVOLUCION
DEVUEL	DEVUELTO
DF	DISTRITO FEDERAL
DIGIT	DIGITEM
DISP/DIS	DISPOSICION
DLS/DLLS	DOLARES
DOC	DOCUMENTO
DOMI	DOMICILIACION
DOT	DOTACION
EDO	ESTADO
EDO DE CTA	ESTADO DE CUENTA
EFE/EFECTIV	EFECTIVO
ELEC/ELECTR	ELECTRONICA
EMP	EMPRESARIAL
ESP	ESPECIAL
EXI	EXITOSA
EXIT	EXITOSO
EXT	EXTRANJERO
F/PLAZA	FUERA DE PLAZA
FID	FIDUCIARIO
FIMS	FONDOS INSUFICIENTES
FIRME/PZA	FIRME PLAZA
FOR	FORANEO
GAT	GANANCIA ANUAL TOTAL
GEN	GENERACION
GOLD2	HORIZONTE BALANCEADOS 2
GRACI	GRACIAS
GTOS	GASTOS
HORZONT	FONDO DE DINERO 1 BANAMEX
IDE	IMPUESTO DEPOSITO EFECTIVO
IMP	IMPUESTOS
IMP. MN	IMPORTE MONEDA NACIONAL
IMP. ME	IMPORTE MONEDA EXTRANJERA
IMPTE	IMPORTE
IN FA/INT FALL	INTENTOS FALLIDOS
INCUMPL	INCUMPLIMIENTO
INT	INTERES
INTER	INTERBANCARIO
INTERSO/INTERSAN	INTERBANCARIO
INSTIT	INSTITUCIONES
INTS/INTS	INTERESES
INVERS	INVERSION
ISR	IMPUESTO SOBRE LA RENTA
IVA	IMPUESTO VALOR AGREGADO
L.C.	LINEA DE CREDITO
M.DIA	MISMO DIA
MCN.	MONEDA NACIONAL
MAGNET	MAGNETICO
MED	MEDIO
MENS	MENSUALIDAD
MENS	MENSUAL
MOVTO	MOVIMIENTO
MOVS	MOVIMIENTOS
NETS	BANCANET
No.	NUMERO
NOMI	NOMINA BANAMEX
OPER	OPERACION
PAGOS	PAGOS INTERBANCARIOS
PAQ	PAQUETE
POSE (92)	PENDIENTE
PEMEX	PETROLEOS MEXICANOS
PEND/PENDIENT	PENDIENTE
PERM	PERMANENTE
PREV AUT	PREVENCION AUTOMATICA
PROG	PROGRAMADO
PROM	PROMEDIO
PTOS	PUNTOS
PYME	PAQUETE PYME
R1	MONTO DE 0 A 30 MIL
R2	MONTO DE 30 MIL A 50 MIL
R3	MONTO DE 50 MIL EN ADELANTE
REACTIV	REACTIVACION
REC	RECEPCION
RECH	RECHAZADO(A)
REEMB	REEMBOLSO
REF	REFERENCIA
REND	RENDIMIENTOS
REP/REPOS	REPOSICION
REPOSIC	REPOSICION
RESP	RESPALDO
RET	RETIROS
REV	REVOCACION
RFC	REGISTRO FEDERAL DE CONTRIBUYENTES
S.A.R.	SISTEMA ADMINISTRACION RETIRO
SAT	SISTEMA ADMINISTRACION TRIBUTARIA
S.B.C.	SALVO BUEN COBRO
S/FDS	SIN FONDOS
S/FONDOS	SIN FONDOS
SA	SOCIEDAD ANONIMA
SA DE CV	SOCIEDAD ANONIMA DE CAPITAL VARIABLE
SC	SOCIEDAD CIVIL
SDO	SALDO
SEC	SECUENCIA
SEGBANAMEX	SEGUROS BANAMEX
SERV	SERVICIO
SERV BCA ELEC	SERVICIO BANCA ELECTRONICA
SERV	SERVICIO/SERVICIOS
SOBREG	SOBREGIRO
SOFOM	SOCIEDAD FINANCIERA OBJETO MULTIPLE
SPEI	SERVICIOS PAGOS ELECTRONICOS INTERBANCARIOS
SPEUA	SISTEMA PAGOS ELECTRONICOS USO AMPLIADO
SUC	SUCURSAL
TAR	TARJETA
TAR CH	TARJETA Y CHEQUERA
TARD.	TARJETA DEBITO
TAR/TARJ	TARJETA
TB	TARJETAS BANAMEX
TC	TARJETA DE CREDITO
TC	TIPO DE CAMBIO
TGRA	TASA GRAVABLE
TEXE	TASA EXENTA
TEF	TRANSFERENCIA ELECTRONICA DE PAGOS
TERC	TERCEROS
TRAS	TRASPASO
TPV	TERMINAL PUNTO VENTA
TRN	TRANSACCION
VENTAN	VENTANILLA
VTO	VENCIMIENTO
X	POR

CON FUNDAMENTO EN LO DISPUESTO POR EL ARTÍCULO 100 DE LA [redacted] DE CRÉDITO, CERTIFICAMOS QUE LA PRESENTE ES UNA IMPRESIÓN FIEL Y EXACTA QUE CONSTA DE 379 HOJAS, OBTENIDA DEL SISTEMA ÓPTICO DE DIGITALIZACIÓN DE IMÁGENES DEL ARCHIVO DE BANCO NACIONAL DE MÉXICO, S.A., LO QUE SE HACE CONSTAR PARA LOS EFECTOS LEGALES A QUE HAYA LUGAR. HOJA 273 DE 379

ART. 110
FRACC. V, VII
LFTAIP
MOTIVACIÓN 1

ART. 113
FRACC I LFTAIP
MOTIVACION 2

Banamex

ESTADO DE CUENTA AL 05 DE MAYO DE 2015

CLIENTE:

[redacted]

CON FUNDAMENTO EN LO DISPUESTO POR EL ARTÍCULO 100 DE LA [redacted] DE CRÉDITO, CERTIFICAMOS QUE LA PRESENTE ES UNA IMPRESIÓN FIEL Y EXACTA QUE CONSTA DE 379 HOJAS, OBTENIDA DEL SISTEMA ÓPTICO DE DIGITALIZACIÓN DE IMÁGENES DEL ARCHIVO DE BANCO NACIONAL DE MÉXICO, S.A., LO QUE SE HACE CONSTAR PARA LOS EFECTOS LEGALES A QUE HAYA LUGAR.

ART.110
FRACC. V,VII
LFTAIP
MOTIVACIÓN 1

ART. 113
FRACC I LFTAIP
MOTIVACION 2

Banamex ESTADO DE CUENTA AL 05 DE MAYO DE 2015

[redacted]

CON FUNDAMENTO EN LO DISPUESTO POR EL ARTÍCULO 100 DE LA [redacted] DE CRÉDITO, CERTIFICAMOS QUE LA PRESENTE ES UNA IMPRESIÓN FIEL Y EXACTA QUE CONSTA DE 379 HOJAS, OBTENIDA DEL SISTEMA ÓPTICO DE DIGITALIZACIÓN DE IMÁGENES DEL ARCHIVO DE BANCO NACIONAL DE MÉXICO, S.A., LO QUE SE HACE CONSTAR PARA LOS EFECTOS LEGALES A QUE HAYA LUGAR. HOJA 275 DE 379

ART.110 FRACC. V,VII LFTAIP MOTIVACIÓN 1

ART. 113 FRACC I LFTAIP MOTIVACION 2

[redacted]

PROCURADURÍA CEN
Subprocuraduría d
Prevención del Delito y
Oficina de

[redacted]

CON FUNDAMENTO EN LO DISPUESTO POR EL ARTÍCULO 100 DE LA LEY DE INSTITUCIONES DE CRÉDITO, CERTIFICAMOS QUE LA PRESENTE ES UNA IMPRESIÓN FIEL Y EXACTA QUE CONSTA DE 379 HOJAS, OBTENIDA DEL SISTEMA ÓPTICO DE DIGITALIZACIÓN DE IMÁGENES DEL ARCHIVO DE BANCO NACIONAL DE MÉXICO, S.A., LO QUE SE HACE CONSTAR PARA LOS EFECTOS LEGALES A QUE HAYA LUGAR. HOJA 276 DE 379

ART.110
FRACC. V,VII
LFTAIP
MOTIVACIÓN 1

ART. 113
FRACC I LFTAIP
MOTIVACION 2

Banamex ESTADO DE CUENTA AL 05 DE MAYO DE 2015



CON FUNDAMENTO EN LO DISPUESTO POR EL ARTÍCULO 100 DE LA LEY DE INSTITUCIONES DE CRÉDITO, CERTIFICAMOS QUE LA PRESENTE ES UNA IMPRESIÓN FIEL Y EXACTA QUE CONSTA DE 379 HOJAS, OBTENIDA DEL SISTEMA ÓPTICO DE DIGITALIZACIÓN DE IMÁGENES DEL ARCHIVO DE BANCO NACIONAL DE MÉXICO, S.A., LO QUE SE HACE CONSTAR PARA LOS EFECTOS LEGALES A QUE HAYA LUGAR. HOJA 277 DE 379

ART.110
FRACC. V,VII
LFTAIP
MOTIVACIÓN 1

ART. 113
FRACC I LFTAIP
MOTIVACION 2

Banamex

ESTADO DE CUENTA AL 05 DE MAYO DE 2015

CUENTE [redacted]

[redacted]

Agradecemos su preferencia

PROCURADURÍA GE
Subprocuraduría de
Prevención del Delito y
Oficina de l

[redacted]

CON FUNDAMENTO EN LO DISPUESTO POR EL ARTÍCULO 100 DE LA LEY DE INSTITUCIONES DE CRÉDITO, CERTIFICAMOS QUE LA PRESENTE ES UNA IMPRESIÓN FIEL Y EXACTA QUE CONSTA DE 379 HOJAS, OBTENIDA DEL SISTEMA ÓPTICO DE DIGITALIZACIÓN DE IMÁGENES DEL ARCHIVO DE BANCO NACIONAL DE MÉXICO, S.A., LO QUE SE HACE CONSTAR PARA LOS EFECTOS LEGALES A QUE HAYA LUGAR. HOJA 278 DE 379

ART.110
FRACC. V,VII
LFTAIP
MOTIVACIÓN 1

ART. 113
FRACC I LFTAIP
MOTIVACION 2

Banamex

Con **Débito Banamex**,
transforma tu dinero en algo más **saludable**.



Asistencia Familiar 10
creada especialmente para ti.

MAPFRE ASISTENCIA

Tu bienestar y el de los tuyos es lo más importante, por ello te invitamos a contratar **Asistencia Familiar 10** de Mapfre al **01800 480 7080** para mantenerte protegido ante cualquier imprevisto. Además, al contratar este servicio, **Mapfre te regala dos boletos de cine**[1] **para que disfrutes una tarde de películas.**

Mapfre Assistance México S.A. de C.V es responsable del cumplimiento, tarifas productos y servicios ofrecidos, liberando de cualquier responsabilidad sobre ese particular a las empresas integrantes, afiliadas o subsidiarias del Grupo Financiero Banamex. Consulta información sobre los términos y condiciones del programa Asistencia Familiar 10 en www.asistenciafamiliar10.com.mx (1) Vigencia de los boletos: 3 meses a partir de que el cliente contrate el servicio Asistencia Familiar 10. Se le entregará un folio en la llamada

SABER
CUENTA

Si quieres estar seguro de tener coche para rato... ¡Asegúralo! un seguro es una excelente inversión; con él evitas afrontar consecuencias económicas de un accidente o una situación que esté fuera de tu control y que podría generarte problemas financieros significativos.

Banamex

DE LA REPÚBLICA
Derechos Humanos
Servicios a la Comunidad
Investigación

CON FUNDAMENTO EN LO DISPUESTO POR EL ARTÍCULO 100 DE LA LEY DE INSTITUCIONES DE CRÉDITO, CERTIFICAMOS QUE LA PRESENTE ES UNA IMPRESIÓN FIEL Y EXACTA QUE CONSTA DE 379 HOJAS, OBTENIDA DEL SISTEMA ÓPTICO DE DIGITALIZACIÓN DE IMÁGENES DEL ARCHIVO DE BANCO NACIONAL DE MÉXICO, S.A., LO QUE SE HACE CONSTAR PARA LOS EFECTOS LEGALES A QUE HAYA LUGAR. HOJA 279 DE 379

ART.110
FRACC. V,VII
LFTAIP
MOTIVACIÓN 1

ART. 113
FRACC I LFTAIP
MOTIVACION 2

Banamex



Invierte para que tu dinero crezca, contrata **Pagaré Banamex**[1] y recibe **3% de rendimiento anual fijo.**

Haz más dinero con tu dinero

Obtén beneficios especiales:

- Certificado de **$500 pesos** y hasta 30% de descuento en tu **Seguro de Auto**[2]
- Te abonamos **2,000 Premia** Puntos o **Pass Points** si ya tienes Tarjeta de Crédito o en cuanto contrates una[3]
- Oferta preferente en la **reinversión**[4]

Vigencia: 31 de julio de 2015.

Pon tu dinero a trabajar invirtiendo a plazo de 60 días, con la seguridad de que obtendrás **más dinero con tu dinero**. Acércate a un asesor en la sucursal de tu preferencia para contratar **Pagaré Banamex**.

Aplica una participación por cliente con un límite de inversión de hasta 1 millón de pesos. Vigencia de la Campaña al 31 de julio de 2015. Fecha de emisión de publicidad: 01 de Mayo de 2015. Consulta términos, condiciones, comisiones y requisitos de contratación en www.banamex.com o en sucursales Banamex. **(1) Pagaré Banamex 3% GAT nominal 3.03% GAT real (0.58%)** variable antes de impuestos, desde $100,000 a 91 días calculado el 01 de Marzo al 31 de julio de 2015. La GAT real es el rendimiento que obtendría después de descontar la inflación estimada. **(2) Certificado y descuento.** Condiciones del certificado, vigencia y descuento en www.banamex.com/hazmasdinero. Aplican condiciones y exclusiones de la póliza contratada y estándares de servicio. Servicios Ofrecidos por Seguros Banamex. Banamex solo actúa como vehículo de referencia de Seguros Banamex. **(3) 2,000 Puntos.** Para Puntos Premia: participan: Clásica, Bsmart, Oro, Platinum; Para Pass Points participan: Travel Pass y Travel Pass Platinum Elite. Es necesario realizar al menos una compra dentro de los siguientes 30 días naturales después de la apertura del Pagaré. Limitado a un bono de 2,000 puntos por cliente en tu tarjeta con mayor antigüedad. Los puntos serán abonados a más tardar el 31 de octubre de 2015. Producto ofrecido por Tarjetas Banamex, S.A. de C.V., SOFOM, E.R. Crédito sujeto a aprobación. **Costo Anual Total (CAT) PROMEDIO** para Platinum **24.8%** sin IVA. Tasa de interés promedio ponderada anual **20.4%**. Comisión anual $2,000 sin IVA. Para Oro **47.1%** sin IVA. Tasa de interés promedio ponderada anual **37.6%**. Comisión anual $900 sin IVA. Para Clásica **50.3%** [illegible] Tasa de interés promedio ponderada anual **38.9%**. Comisión anual $600 sin IVA. Para Bsmart **51.1%** sin IVA. Tasa de interés promedio ponderada anual **39.5%**. Comisión anual $600 sin IVA. Para Travel Pass **52.7%** sin IVA. Tasa de interés promedio ponderada anual **39.4%**. Comisión anual $900 sin IVA. Para Travel Pass Platinum Elite **47.8%** sin IVA. Tasa de interés promedio ponderada anual **36.1%**. Comisión anual $2,000 sin IVA. Tasa variable. Para fines informativos y de comparación. Calculado el 01 de Marzo de 2015. **(4) Reinversión:** se aplicará una tasa de interés mayor a la ofrecida al público en general publicada en www.banamex.com en la fecha de la reinversión. Banco Nacional de México S.A., Integrante del Grupo Financiero Banamex.

IPAB — El IPAB garantiza el pago hasta 400 mil Unidades de Inversión (UDIs) por persona, por banco, de las obligaciones garantizadas. **www.ipab.org.mx**

PROCURADURÍA GENE[illegible]
Subprocuraduría de [illegible]
Prevención del Delito y S[illegible]
Oficina de In[illegible]

CON FUNDAMENTO EN LO DISPUESTO POR EL ARTÍCULO 100 DE LA [redacted] DE CRÉDITO, CERTIFICAMOS QUE LA PRESENTE ES UNA IMPRESIÓN FIEL Y EXACTA QUE CONSTA DE 379 HOJAS, OBTENIDA DEL SISTEMA ÓPTICO DE DIGITALIZACIÓN DE IMÁGENES DEL ARCHIVO DE BANCO NACIONAL DE MÉXICO, S.A., LO QUE SE HACE CONSTAR PARA LOS EFECTOS LEGALES A QUE HAYA LUGAR. HOJA 280 DE 379

ART.110
FRACC. V,VII
LFTAIP
MOTIVACIÓN 1

ART. 113
FRACC I LFTAIP
MOTIVACION 2

Banamex

Para informarte mejor, ahora vamos al grano

Te presentamos el nuevo **Resumen Financiero de Cuenta**, con información simplificada de tus movimientos, más amigable y en un mismo lugar.

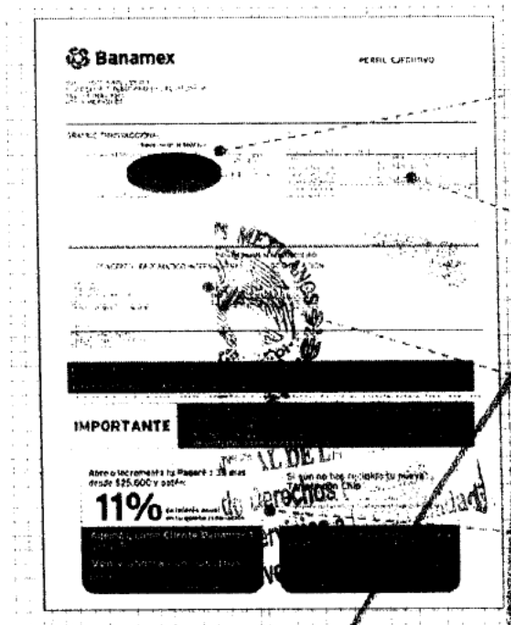

1. La gráfica de tu saldo inicial y final, así como el monto de tus depósitos y retiros en el mes
2. Los datos de tu cuenta, incluyendo la CLABE para recibir transferencias electrónicas interbancarias
3. Los saldos de tu cuenta y los productos ligados a ésta, sus intereses o rendimientos y las comisiones generadas en el mes.
4. Avisos importantes sobre el uso de tu cuenta y sus beneficios.

El Estado de Cuenta con el detalle de tus operaciones estará disponible en las sucursales Banamex. Para solicitar su envío por e-mail llama al 01 800 021 2345 y desde Ciudad de México, Guadalajara y Monterrey al 1226 2639.

Tu opinión es muy importante

¿Te agrada este formato? ¿La información que contiene es suficiente para tus necesidades? Llama al 01 800 849 9644 y comparte tus comentarios.

Consulta condiciones, comisiones y requisitos de contratación en www.banamex.com

[redacted]

CON FUNDAMENTO EN LO DISPUESTO POR EL ARTÍCULO 100 DE LA LEY DE INSTITUCIONES DE CRÉDITO, CERTIFICAMOS QUE LA PRESENTE ES UNA IMPRESIÓN FIEL Y EXACTA QUE CONSTA DE 379 HOJAS, OBTENIDA DEL SISTEMA ÓPTICO DE DIGITALIZACIÓN DE IMÁGENES DEL ARCHIVO DE BANCO NACIONAL DE MÉXICO, S.A., LO QUE SE HACE CONSTAR PARA LOS EFECTOS LEGALES A QUE HAYA LUGAR. HOJA 281 DE 379

ART. 110
FRACC. V,VII
LFTAIP
MOTIVACIÓN 1

ART. 113
FRACC I LFTAIP
MOTIVACION 2

Banamex

Glosario de Abreviaturas

1ER	PRIMER
A@O	AÑO
ANL	ANUALIDAD
ATM	AUTOMATIC TELLER MACHINE
AUD/AUDIONAT	AUDIOMATICO
AUD E	AUDIOMATICO EMPRESARIAL
AUT	AUTOMATICA/AUTORIZACION
B PER	BANCANET PERSONAL
B PRF	BANCANET PROFESIONAL
BANC	BANCOS
BCA	BANCA
BCDIR	BANCANET DIRECTO
BCNET	BANCANET EMPRESARIAL
BCOS	BANCOS
BENEF	BENEFICIARIO
BESE	BANAMEX EN SU EMPRESA
BANAMEX	BANCO NACIONAL DE MEXICO
BMX/BNM	BANCO NACIONAL DE MEXICO
BNE	BANCANET EMPRESARIAL
BNET	BANCA NET PERSONAL
BNMILIO	HORIZONTE BANAMEX UNO
BNMPLUS	HORIZONTE PLUS
BNMDIA	HORIZONTE BANAMEX DOS
BONIF	BONIFICACION
C	CAJERO
CH/CHQ	CHEQUE
C FONDOS	CONCENTRACION FONDOS
C/COPIA	CON COPIA
C/TARJ - C/TARJETA	CON TARJETA
CAJ	CAJERO
CBC	CUENTA BALANCE CERO
CCB	CALIFORNIA COMMERCE BANK
CERTIF	CERTIFICADO
CF	CONCENTRACION FONDOS
CGO	CARGO
CH. DEV S/FONDOS	CHEQUE DEVUELTO SIN FONDOS
CITI	CITIDIRECT
CM	CUENTA MAESTRA
COM	COMISION
COM. CH. S/FONDOS	COMISION CHEQUE SIN FONDOS
COMI S/COMS	COMISION
CONCENT	CONCENTRADORA
CONSULT / CONS	CONSULTA (S)
CP	CAJERO PERMANENTE
CR	CENTRO REPARTO
CTA	CUENTA
CTA. M.	CUENTA MAESTRA
CTAS	CUENTAS
CTO	CONTRATO
CTRO	CENTRO
CRED	CREDITO
CUE	CUENTA
CVE	CLAVE
DEB/DEBIT	DEBITO
DEP	DEPOSITO
DEP P/DISPOSICION	DEPOSITO POR DISPOSICION
DEVOL	DEVOLUCION
DEVUEL	DEVUELTO
DF	DISTRITO FEDERAL
DIGIT	DIGITEM
DISP/DIS	DISPOSICION
DLS/DLLS	DOLARES
DOC	DOCUMENTO
DOMI	DOMICILIACION
DOT	DOTACION
EDO	ESTADO
EDO DE CTA	ESTADO DE CUENTA
EFE/EFECTIV	EFECTIVO
ELEC/ELECTR	ELECTRONICA
EMP	EMPRESARIAL
ESP	ESPECIAL
EXI	EXITOSA
EXIT	EXITOSO
EXT	EXTRANJERO
F/PLAZA	FUERA DE PLAZA
FID	FIDUCIARIO
FINS	FONDOS INSUFICIENTES
FIRME/PZA	FIRME PLAZA
FOR	FORANEO
GAT	GANANCIA ANUAL TOTAL
GEN	GENERACION
GOLD2	HORIZONTE BALANCEADOS 2
GRACI	GRACIAS
GTOS	GASTOS
HORZONT	FONDO DE DINERO Y BANAMEX
IDE	IMPUESTO DEPOSITO EFECTIVO
IMP	IMPUESTOS
IMP. MN	IMPORTE MONEDA NACIONAL
IMP. ME	IMPORTE MONEDA EXTRANJERA
IMPTE	IMPORTE
IN FA/INT FALL	INTERESES FALLIDOS
INCUMPL	INCUMPLIMIENTO
INT	INTERES
INTB	INTERBANCARIO
INTBCO/INTERBAN	INTERBANCARIO
INST	INSTITUCIONES
INTS	INTERESES
INV/INVS	INVERSION
ISR	IMPUESTO SOBRE LA RENTA
IVA	IMPUESTO VALOR AGREGADO
L. C.	LINEA DE CREDITO
M DIA	MISMO DIA
M.N.	MONEDA NACIONAL
MA/MAGNE	MAGNETICO
MED	MEDIO
MEN	MENSUALIDAD
MENS	MENSUAL
MOD	MODALIDAD
MOV	MOVIMIENTO
MOVS/MOVTOS	MOVIMIENTOS
NET	BANCANET
No.	NUMERO
NOMI	NOMINA BANAMEX
OPER	OPERACION
PAGOS	PAGOS INTERBANCARIOS
PAQ	PAQUETE
PDTE(S)	PENDIENTE
PEMEX	PETROLEOS MEXICANOS
PEND/PENDIENT	PENDIENTE
PERM	PERMANENTE
PREV AUT	PREVENCION AUTOMATICA
PROG	PROGRAMADO
PROM	PROMEDIO
PTOS	PUNTOS
PYME	PAQUETE PYME
R1	MONTO DE 0 A 30 MIL
R2	MONTO DE 30 MIL A 50 MIL
R3	MONTO DE 50 MIL EN ADELANTE
REACTIV	REACTIVACION
REC	RECEPCION
RECH	RECHAZADO(A)
REEMB	REEMBOLSO
REF	REFERENCIA
REND	RENDIMIENTOS
REP/REPOS	REPOSICION
REPOSIC	REPOSICION
RESP	RESPALDO
RET	RETIROS
REV	REVOCACION
RFC	REGISTRO FEDERAL DE CONTRIBUYENTES
S.A.R.	SISTEMA ADMINISTRACION RETIRO
SAT	SISTEMA ADMINISTRACION TRIBUTARIA
S.B.C	SALVO BUEN COBRO
S/FON	SIN FONDOS
S/FONDOS	SIN FONDOS
SA	SOCIEDAD ANONIMA
SA DE CV	SOCIEDAD ANONIMA DE CAPITAL VARIABLE
SC	SOCIEDAD CIVIL
SDO	SALDO
SEC	SECUENCIA
SEGBANAMEX	SEGUROS BANAMEX
SERV	SERVICIO
SER BCA ELEC	SERVICIO BANCA ELECTRONICA
SERV	SERVICIO/SERVICIOS
SOBREG	SOBREGIRO
SOFOM	SOCIEDAD FINANCIERA OBJETO MULTIPLE
SPEI	SERVICIOS PAGOS ELECTRONICOS INTERBANCARIOS
SPEUA	SISTEMA PAGOS ELECTRONICOS USO AMPLIADO
SUC	SUCURSAL
T	TARJETA
T Y CH	TARJETA Y CHEQUERA
T. D.	TARJETA DEBITO
TAR/TARJ	TARJETA
TB	TARJETAS BANAMEX
TC	TARJETA DE CREDITO
TC	TIPO DE CAMBIO
T. GRA	TASA GRAVABLE
T. EXE	TASA EXENTA
TEF	TRANSFERENCIA ELECTRONICA DE PAGOS
TERC	TERCEROS
TRAS	TRASPASO
TPV	TERMINAL PUNTO-VENTA
TXN	TRANSACCION
VENTAN	VENTANILLA
VTO	VENCIMIENTO
X	POR

PROCURADURÍA GE
Subprocuraduría
Prevención del Delito
Oficina de

CON FUNDAMENTO EN LO DISPUESTO POR EL ARTÍCULO 100 DE LA [redacted] CRÉDITO, CERTIFICAMOS QUE LA PRESENTE ES UNA IMPRESIÓN FIEL Y EXACTA QUE CONSTA DE 379 HOJAS, OBTENIDA DEL SISTEMA ÓPTICO DE DIGITALIZACIÓN DE IMÁGENES DEL ARCHIVO DE BANCO NACIONAL DE MÉXICO, S.A., LO QUE SE HACE CONSTAR PARA LOS EFECTOS LEGALES A QUE HAYA LUGAR. HOJA 282 DE 379

ART.110
FRACC. V,VII
LFTAIP
MOTIVACIÓN 1

ART. 113
FRACC I LFTAIP
MOTIVACION 2

Banamex ESTADO DE CUENTA AL 05 DE JUNIO DE 2015

[redacted]

CON FUNDAMENTO EN LO DISPUESTO POR EL ARTÍCULO 100 DE LA LEY DE INSTITUCIONES DE CRÉDITO, CERTIFICAMOS QUE LA PRESENTE ES UNA IMPRESIÓN FIEL Y EXACTA QUE CONSTA DE 379 HOJAS, OBTENIDA DEL SISTEMA ÓPTICO DE DIGITALIZACIÓN DE IMÁGENES DEL ARCHIVO DE BANCO NACIONAL DE MÉXICO, S.A., LO QUE SE HACE CONSTAR PARA LOS EFECTOS LEGALES A QUE HAYA LUGAR. HOJA 283 DE 379

ART.110
FRACC. V,VII
LFTAIP
MOTIVACIÓN 1

ART. 113
FRACC I LFTAIP
MOTIVACION 2

[redacted]

Unidad de Investig

[redacted]

CON FUNDAMENTO EN LO DISPUESTO POR EL ARTÍCULO 100 DE LA LEY DE INSTITUCIONES DE CRÉDITO, CERTIFICAMOS QUE LA PRESENTE ES UNA IMPRESIÓN FIEL Y EXACTA QUE CONSTA DE 379 HOJAS, OBTENIDA DEL SISTEMA ÓPTICO DE DIGITALIZACIÓN DE IMÁGENES DEL ARCHIVO DE BANCO NACIONAL DE MÉXICO, S.A., LO QUE SE HACE CONSTAR PARA LOS EFECTOS LEGALES A QUE HAYA LUGAR. HOJA 284 DE 379

ART.110
FRACC. V,VII
LFTAIP
MOTIVACIÓN 1

ART. 113
FRACC I LFTAIP
MOTIVACION 2

ESTADO DE CUENTA AL 05 DE JUNIO DE 2015

[redacted]

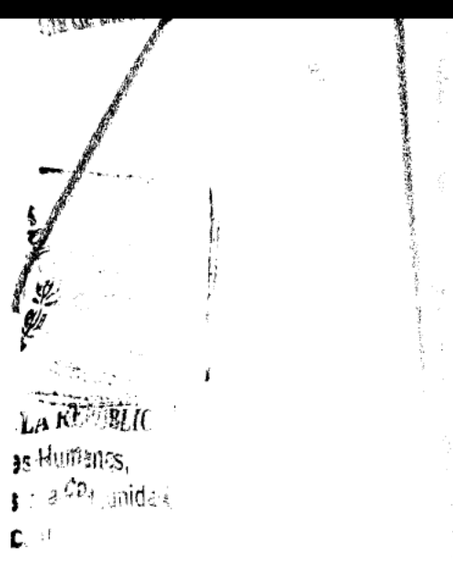

[redacted]

CON FUNDAMENTO EN LO DISPUESTO POR EL ARTÍCULO 100 DE LA LEY DE INSTITUCIONES DE CRÉDITO, CERTIFICAMOS QUE LA PRESENTE ES UNA IMPRESIÓN FIEL Y EXACTA QUE CONSTA DE 379 HOJAS, OBTENIDA DEL SISTEMA ÓPTICO DE DIGITALIZACIÓN DE IMÁGENES DEL ARCHIVO DE BANCO NACIONAL DE MÉXICO, S.A., LO QUE SE HACE CONSTAR PARA LOS EFECTOS LEGALES A QUE HAYA LUGAR. HOJA 285 DE 379

ART.110
FRACC. V,VII
LFTAIP
MOTIVACIÓN 1

ART. 113
FRACC I LFTAIP
MOTIVACION 2

Banamex

ESTADO DE CUENTA AL 05 DE JUNIO DE 2015

[redacted]

PROCURADURÍA GENERAL
Subprocuraduría de Der
Prevención del Delito y Serv

[redacted]

CON FUNDAMENTO EN LO DISPUESTO POR EL ARTÍCULO 100 DE LA [redacted] CRÉDITO,
CERTIFICAMOS QUE LA PRESENTE ES UNA IMPRESIÓN FIEL Y EXAC [redacted] AS, OBTENIDA
DEL SISTEMA ÓPTICO DE DIGITALIZACIÓN DE IMÁGENES DEL ARCHIVO DE BANCO NACIONAL DE MÉXICO, S.A.,
LO QUE SE HACE CONSTAR PARA LOS EFECTOS LEGALES A QUE HAYA LUGAR.

ART.110
FRACC. V,VII
LFTAIP
MOTIVACIÓN 1

ART. 113
FRACC I LFTAIP
MOTIVACION 2

ESTADO DE CUENTA AL 05 DE JUNIO DE 2015

[redacted]

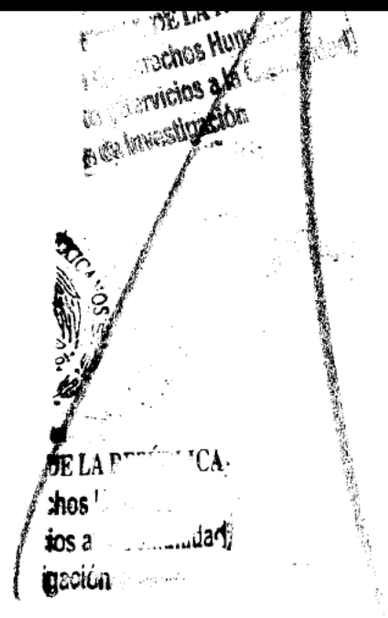

CON FUNDAMENTO EN LO DISPUESTO POR EL ARTÍCULO 100 DE LA [redacted] E CRÉDITO, CERTIFICAMOS QUE LA PRESENTE ES UNA IMPRESIÓN FIEL Y EXACTA QUE CONSTA DE 379 HOJAS, OBTENIDA DEL SISTEMA ÓPTICO DE DIGITALIZACIÓN DE IMÁGENES DEL ARCHIVO DE BANCO NACIONAL DE MÉXICO, S.A., LO QUE SE HACE CONSTAR PARA LOS EFECTOS LEGALES A QUE HAYA LUGAR. HOJA 287 DE 379

ART.110
FRACC. V,VII
LFTAIP
MOTIVACIÓN 1

ART. 113
FRACC I LFTAIP
MOTIVACION 2

Banamex

Con **Débito Banamex**,
transforma tu dinero en algo más **saludable**.

MAPFRE ASSISTANCE

Asistencia Familiar 10
creada especialmente para ti.

Tu bienestar y el de los tuyos es lo más importante, por ello te invitamos a contratar **Asistencia Familiar 10** de Mapfre al **01800 480 7080** para mantenerte protegido ante cualquier imprevisto.

Además, al contratar este servicio, **Mapfre te regala dos boletos de cine**(1) **para que disfrutes una tarde de películas.**

Mapfre Assistance México S.A. de C.V es responsable del cumplimiento, tarifas, productos y servicios ofrecidos, liberando de cualquier responsabilidad sobre este particular a las empresas integrantes, afiliadas o subsidiarias del Grupo Financiero Banamex. Consulta información, términos y condiciones del programa Asistencia Familiar 10 en: www.asistenciafamiliar10.com.mx
(1) Vigencia de los boletos: 3 meses a partir de que el cliente contrate el servicio Asistencia Familiar 10. Se le entregará un folio en la llamada.

PROCURADURÍA
Subprocuraduría
Prevención del Di
Oficin

SABER
CUENTA

Si quieres estar seguro de tener coche para rato... ¡Asegúralo! un seguro es una excelente inversión; con él evitas afrontar consecuencias económicas de un accidente o una situación que esté fuera de tu control y que podría generarte problemas financieros significativos.

Banamex

ESTADOS UNIDOS

PROCURADURÍA GENER
Subprocuraduría de Del
Prevención del Delito y Serv
Oficina de Enlace

[redacted]

CON FUNDAMENTO EN LO DISPUESTO POR EL ARTÍCULO 100 DE LA LEY DE INSTITUCIONES DE CRÉDITO, CERTIFICAMOS QUE LA PRESENTE ES UNA IMPRESIÓN FIEL Y EXACTA QUE CONSTA DE 379 HOJAS, OBTENIDA DEL SISTEMA ÓPTICO DE DIGITALIZACIÓN DE IMÁGENES DEL ARCHIVO DE BANCO NACIONAL DE MÉXICO, S.A., LO QUE SE HACE CONSTAR PARA LOS EFECTOS LEGALES A QUE HAYA LUGAR. HOJA 288 DE 379

ART. 110
FRACC. V,VII
LFTAIP
MOTIVACIÓN 1

ART. 113
FRACC I LFTAIP
MOTIVACION 2

147
147

Banamex



Invierte para que tu dinero crezca,
contrata **Pagaré Banamex**[1] y recibe
3% de rendimiento anual fijo.
Haz más dinero con tu dinero

Obtén beneficios especiales:

- Certificado de **$500 pesos** y hasta 30% de descuento en tu **Seguro de Auto Banamex**[2]
- Te abonamos **2,000 Premia** o **Pass Points** si ya tienes Tarjeta de Crédito o en cuanto contrates una[3]
- Oferta preferente en la **reinversión**[4]

Vigencia: 31 de julio de 2015

Pon tu dinero a trabajar invirtiendo a plazo de 60 días, con la seguridad de que obtendrás **más dinero con tu dinero**. Acércate a un asesor en la sucursal de tu preferencia para contratar **Pagaré Banamex**.

Consulta términos, condiciones, comisiones y requisitos de contratación de los productos publicitados en www.banamex.com o en sucusales Banamex.

Aplica una participación por cliente con un límite de inversión de hasta 1 millón de pesos. Vigencia de la Campaña al 31 de julio de 2015. Fecha de emisión de publicidad: 01 de Mayo de 2015. **(1) Pagaré Banamex 3% GAT nominal 3.03% GAT real (0.58%)** variable antes de impuestos, desde $100,000 a 91 días calculado el 10 de marzo al 31 de julio de 2015. La GAT real es el rendimiento que obtendría después de descontar la inflación estimada. **(2) Certificado y descuento.** Condiciones del certificado, vigencia y descuento en www.banamex.com/haz-mas-dinero. Aplican condiciones y exclusiones de la póliza contratada y estándares de servicio. Servicios ofrecidos por Seguros Banamex. Banamex sólo actúa como vehículo de referencia de Seguros Banamex. **(3) 2,000 Puntos.** Para Puntos Premia participan: Clásica, Bismart, Oro, Platinum. Para Pass Points participan: Travel Pass y Travel Pass Platinum Elite. Es necesario realizar al menos una compra dentro de los siguientes 30 días naturales después de la apertura del Pagaré. Limitado a un bono de 2,000 puntos por cliente en tu tarjeta con mayor antigüedad. Los puntos serán abonados a más tardar el 31 de octubre de 2015. Producto ofrecido por Tarjetas Banamex, S.A. de C.V., SOFOM, E.R. Crédito sujeto a aprobación. **Costo Anual Total (CAT) PROMEDIO** para Platinum **24.8%** sin IVA. Tasa de interés promedio ponderada anual **20.4%**. Comisión anual **$2,000** sin IVA. Para Oro **47.1%** sin IVA. Tasa de interés promedio ponderada anual **37.6%**. Comisión anual **$900** sin IVA. Para Clásica **50.3%** sin IVA. Tasa de interés promedio ponderada anual **38.9%**. Comisión anual **$600** sin IVA. Para Bismart **51.1%** sin IVA. Tasa de interés promedio ponderada anual **39.5%**. Comisión anual **$600** sin IVA. Para Travel Pass **52.7%** sin IVA. Tasa de interés promedio ponderada anual **39.4%**. Comisión anual **$900** sin IVA. Para Travel Pass Platinum Elite **47.8%** sin IVA. Tasa de interés promedio ponderada anual **36.1%**. Comisión anual **$2,000** sin IVA. Tasa variable. Para fines informativos y de comparación. Calculado el 10 de Marzo de 2015. **(4) Reinversión:** se aplicará una tasa de interés mayor a la ofrecida al público en general publicada en www.banamex.com en la fecha de la reinversión. Banco Nacional de México S.A. integrante del Grupo Financiero Banamex.

IPAB — INSTITUTO PARA LA PROTECCIÓN AL AHORRO BANCARIO

El IPAB garantiza el pago hasta 400 mil Unidades de Inversión (UDIs) por persona, por cierto, de las obligaciones garantizadas. **www.ipab.org.mx**

LA REPÚBLICA
os H...
s a la ... anuad
ación

CON FUNDAMENTO EN LO DISPUESTO POR EL ARTÍCULO 100 DE L[redacted]E CRÉDITO, CERTIFICAMOS QUE LA PRESENTE ES UNA IMPRESIÓN FIEL Y EXA[redacted]HOJAS, OBTENIDA DEL SISTEMA ÓPTICO DE DIGITALIZACIÓN DE IMÁGENES DEL ARCHIVO DE BANCO NACIONAL DE MÉXICO, S.A., LO QUE SE HACE CONSTAR PARA LOS EFECTOS LEGALES A QUE HAYA LUGAR. HOJA 289 DE 379

ART.110
FRACC. V,VII
LFTAIP
MOTIVACIÓN 1

ART. 113
FRACC I LFTAIP
MOTIVACION 2

Banamex

Para informarte mejor, ahora vamos al grano

Te presentamos el nuevo **Resumen Financiero de Cuenta**, con información simplificada de tus movimientos, más amigable y en un mismo lugar.

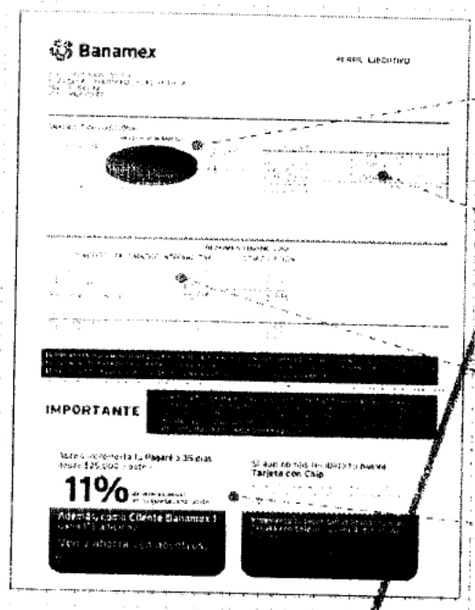

1. La gráfica de tu saldo inicial y final, así como el monto de tus depósitos y retiros en el mes.
2. Los datos de tu cuenta, incluyendo la CLABE para recibir transferencias electrónicas interbancarias.
3. Los saldos de tu cuenta y los productos ligados a ésta, sus intereses y las comisiones generadas en el mes.
4. Avisos importantes sobre el uso de tu cuenta y sus beneficios.

El Estado de Cuenta con el detalle de tus operaciones estará disponible en las sucursales Banamex. Para solicitar su envío por e-mail llama al 01 800 021 2345 y desde Ciudad de México, Guadalajara y Monterrey al 1226 2639.

Tu opinión es muy importante

¿Te agrada este formato? ¿La información que contiene es suficiente para tus necesidades? Llama al 01 800 849 9640 y comparte tus comentarios.

Consulta condiciones, comisiones y requisitos de contratación en www.banamex.com

ESTADOS UNIDOS ME

PROCURADURÍA GENER
Subprocuraduría de De
Prevención del Delito y Ser
Oficina de Inve

[redacted] CRÉDITO, CERTIFICAMOS QUE LA PRESENTE ES UNA IMPRESIÓN FIEL Y EXACTA QUE CONSTA DE 379 HOJAS, OBTENIDA DEL SISTEMA ÓPTICO DE DIGITALIZACIÓN DE IMÁGENES DEL ARCHIVO DE BANCO NACIONAL DE MÉXICO, S.A., LO QUE SE HACE CONSTAR PARA LOS EFECTOS LEGALES A QUE HAYA LUGAR. HOJA 290 DE 379

ART.110
FRACC. V,VII
LFTAIP
MOTIVACIÓN 1

ART. 113
FRACC I LFTAIP
MOTIVACION 2

Banamex

Glosario de Abreviaturas

1ER	PRIMER	DLS/DELS	DOLARES	PROM	PROMEDIO
AÑO	AÑO	DOC	DOCUMENTO	PTOS	PUNTOS
ANL	ANUALIDAD	DOMI	DOMICILIACION	PYME	PAQUETE PYME
ATM	AUTOMATIC TELLER MACHINE	DOT	DOTACION	R1	MONTO DE 0 A 30 MIL
AUD/AUDIOMAT	AUDIOMATICO	EDO	ESTADO	R2	MONTO DE 30 MIL A 50 MIL
AUD E	AUDIOMATICO EMPRESARIAL	EDO DE CTA	ESTADO DE CUENTA	R3	MONTO DE 50 MIL EN ADELANTE
AUT	AUTOMATICA/AUTORIZACION	EFE/EFECTIV	EFECTIVO	REACTIV	REACTIVACION
B PER	BANCANET PERSONAL	ELEC/ELECTR	ELECTRONICA	REC	RECEPCION
B PRF	BANCANET PROFESIONAL	EMP	EMPRESARIAL	RECH	RECHAZADO(A)
BANC	BANCOS	ESP	ESPECIAL	REEMB	REEMBOLSO
BCA	BANCA	EXI	EXITOSA	REFE	REFERENCIA
BCDIR	BANCANET DIRECTO	EXIT	EXITOSO	REND	RENDIMIENTOS
BCNET	BANCANET EMPRESARIAL	EXT	EXTRANJERO	REP/REPOS	REPOSICION
BCOS	BANCOS	F/PLAZA	FUERA DE PLAZA	REPOSIC	REPOSICION
BENEF	BENEFICIARIO	FID	FIDUCIARIO	RESP	RESPALDO
BESE	BANAMEX EN SU EMPRESA	FINS	FONDOS INSUFICIENTES	RET	RETIROS
BANAMEX	BANCO NACIONAL DE MEXICO	FIRME/PZA	FIRME PLAZA	REV	REVOCACION
BMX/BNM	BANCO NACIONAL DE MEXICO	FOR	FORANEO	RFC	REGISTRO FEDERAL
BNE	BANCANET EMPRESARIAL	GAT	GANANCIA ANUAL TOTAL		DE CONTRIBUYENTES
BNET	BANCA NET PERSONAL	GEN	GENERACION	S.A.R.	SISTEMA ADMINISTRACION RETIRO
BNMILIO	HORIZONTE BANAMEX UNO	HOLB2	HORIZONTE BALANCEADOS 2	SAT	SISTEMA ADMINISTRACION
BNMPLUS	HORIZONTE PLUS	GRACI	GRACIAS		TRIBUTARIA
BNMDIA	HORIZONTE BANAMEX DOS	GTOS	GASTOS	S.B.C.	SALVO BUEN COBRO
BONIF	BONIFICACION	HORIZONT	FONDO DE DINERO I BANAMEX	S/FDN	SIN FONDOS
C	CAJERO	ID	IMPUESTO DEPOSITO EFECTIVO	S/FONDOS	SIN FONDOS
CH/CHQ	CHEQUE	IMP	IMPUESTOS	SA	SOCIEDAD ANONIMA
C FONDOS	CONCENTRACION FONDOS	IMP. MN	IMPORTE MONEDA NACIONAL	SA DE CV	SOCIEDAD ANONIMA DE CAPITAL
C/COPIA	CON COPIA	IMP. ME	IMPORTE MONEDA EXTRANJERA		VARIABLE
C/TARJ - C/TARJETA	CON TARJETA	IMPTE	IMPORTE	SC	SOCIEDAD CIVIL
CAJ	CAJERO	IN FA/INT FALL	INTENTOS FALLIDOS	SDO	SALDO
CBC	CUENTA BALANCE CERO	INCUMPL	INCUMPLIMIENTO	SEC	SECUENCIA
CCB	CALIFORNIA COMMERCE BANK	INT	INTERES	SEGBANAMEX	SEGUROS BANAMEX
CERTIF	CERTIFICADO	INTB	INTERBANCARIO	SER	SERVICIO
CF	CONCENTRACION FONDOS	INTBCO/INTERBAN	INTERBANCARIO	SER BCA ELEC	SERVICIO BANCA ELECTRONICA
CGO	CARGO	INST	INSTITUCIONES	SERV	SERVICIO/SERVICIOS
CH. DEV S/FONDOS	CHEQUE DEVUELTO SIN FONDOS	INTS	INTERESES	SOBREG	SOBREGIRO
CITI	CITIDIRECT	INV/INVS	INVERSION	SOFOM	SOCIEDAD FINANCIERA OBJETO
CM	CUENTA MAESTRA	ISR	IMPUESTO SOBRE LA RENTA		MULTIPLE
COM	COMISION	IVA	IMPUESTO VALOR AGREGADO	SPEI	SERVICIOS PAGOS
COM. CH. S/FONDOS	COMISION CHEQUE SIN FONDOS	L. C.	LINEA DE CREDITO		ELECTRONICOS INTERBANCARIOS
COMIS/COMS	COMISION	M DIA	MISMO DIA	SPEUA	SISTEMA PAGOS ELECTRONICOS
CONCENT	CONCENTRADORA	M.N.	MONEDA NACIONAL		USO AMPLIADO
CONSURT / CONS	CONSULTA (S)	MA/MAGNE	MAGNETICO	SUC	SUCURSAL
CP	CAJERO PERMANENTE	MED	MEDIO	T	TARJETA
CR	CENTRO REPARTO	MEN	MENSUALIDAD	T Y CH	TARJETA Y CHEQUERA
CTA	CUENTA	MENS	MENSUAL	T. D.	TARJETA DEBITO
CTA. M.	CUENTA MAESTRA	MOD	MODALIDAD	TAR/TARJ	TARJETA
CTAS	CUENTAS	MOV	MOVIMIENTO	TB	TARJETAS BANAMEX
CTO	CONTRATO	MOVS/MOVTOS	MOVIMIENTOS	TC	TARJETA DE CREDITO
CTRO	CENTRO	NET	BANCANET	TC	TIPO DE CAMBIO
CRED	CREDITO	No.	NUMERO	T. GRA	TASA GRAVABLE
CUE	CUENTA	NOMI	NOMINA BANAMEX	T. EXE	TASA EXENTA
CVE	CLAVE	OPER	OPERACION	TEF	TRANSFERENCIA
DEB/DEBIT	DEBITO	PAGOS	PAGOS INTERBANCARIOS		ELECTRONICA DE PAGOS
DEP	DEPOSITO	PAQ	PAQUETE	TERC	TERCEROS
DEP P/DISPOSICION	DEPOSITO POR DISPOSICION	PDTE/PE	PENDIENTE	TRAS	TRASPASO
DEVOL	DEVOLUCION	PEMEX	PETROLEOS MEXICANOS	TPV	TERMINAL PUNTO VENTA
DEVUEL	DEVUELTO	PENDIPENDIENT	PENDIENTE	TXN	TRANSACCION
DF	DISTRITO FEDERAL	PERM	PERMANENTE	VENTAN	VENTANILLA
DIGIT	DIGITEM	PREV AUT	PREVENCION AUTOMATICA	VTO	VENCIMIENTO
DISP/DIS	DISPOSICION	PROG	PROGRAMADO	X	POR

Servicios de Investigación
E LA REPÚB
los Humanc
os a la Com...
gación

[redacted]

CON FUNDAMENTO EN LO DISPUESTO POR EL ARTÍCULO 100 DE LA LEY DE INSTITUCIONES DE CRÉDITO, CERTIFICAMOS QUE LA PRESENTE ES UNA IMPRESIÓN FIEL Y EXACTA QUE CONSTA DE 379 HOJAS, OBTENIDA DEL SISTEMA ÓPTICO DE DIGITALIZACIÓN DE IMÁGENES DEL ARCHIVO DE BANCO NACIONAL DE MÉXICO, S.A., LO QUE SE HACE CONSTAR PARA LOS EFECTOS LEGALES A QUE HAYA LUGAR. HOJA 291 DE 379

ART.110
FRACC. V,VII
LFTAIP
MOTIVACIÓN 1

ART. 113
FRACC I LFTAIP
MOTIVACION 2

Banamex

ESTADO DE CUENTA AL 03 DE JULIO DE 2015

CUENTE:

[redacted]

CURADURÍA G
ubprocuradur a d
nción del Delito y
Oficina de

[redacted]

CON FUNDAMENTO EN LO DISPUESTO POR EL ARTÍCULO 100 DE LA LEY DE INSTITUCIONES DE CRÉDITO, CERTIFICAMOS QUE LA PRESENTE ES UNA IMPRESIÓN FIEL Y EXACTA QUE CONSTA DE 379 HOJAS, OBTENIDA DEL SISTEMA ÓPTICO DE DIGITALIZACIÓN DE IMÁGENES DEL ARCHIVO DE BANCO NACIONAL DE MÉXICO, S.A., LO QUE SE HACE CONSTAR PARA LOS EFECTOS LEGALES A QUE HAYA LUGAR.

ART.110
FRACC. V,VII
LFTAIP
MOTIVACIÓN 1

ART. 113
FRACC I LFTAIP
MOTIVACION 2

ESTADO DE CUENTA AL 03 DE JULIO DE 2015

[redacted]

CON FUNDAMENTO EN LO DISPUESTO POR EL ARTÍCULO 100 DE LA LEY DE INSTITUCIONES DE CRÉDITO, CERTIFICAMOS QUE LA PRESENTE ES UNA IMPRESIÓN FIEL Y EXACTA QUE CONSTA DE 379 HOJAS, OBTENIDA DEL SISTEMA ÓPTICO DE DIGITALIZACIÓN DE IMÁGENES DEL ARCHIVO DE BANCO NACIONAL DE MÉXICO, S.A., LO QUE SE HACE CONSTAR PARA LOS EFECTOS LEGALES A QUE HAYA LUGAR. HOJA 293 DE 379

ART.110
FRACC. V,VII
LFTAIP
MOTIVACIÓN 1

ART. 113
FRACC I LFTAIP
MOTIVACION 2

Banamex

ESTADO DE CUENTA AL 03 DE JULIO DE 2015

[redacted]

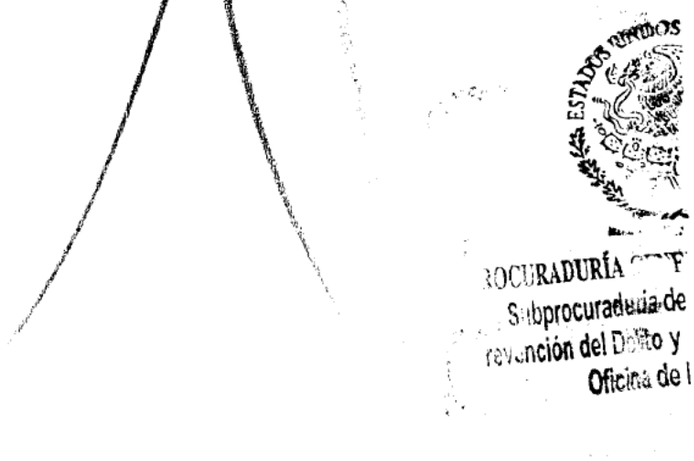

[redacted]

CON FUNDAMENTO EN LO DISPUESTO POR EL ARTÍCULO 100 DE LA LEY DE INSTITUCIONES DE CRÉDITO, CERTIFICAMOS QUE LA PRESENTE ES UNA IMPRESIÓN FIEL Y EXACTA QUE CONSTA DE 379 HOJAS, OBTENIDA DEL SISTEMA ÓPTICO DE DIGITALIZACIÓN DE IMÁGENES DEL ARCHIVO DE BANCO NACIONAL DE MÉXICO, S.A., LO QUE SE HACE CONSTAR PARA LOS EFECTOS LEGALES A QUE HAYA LUGAR.

ART.110
FRACC. V,VII
LFTAIP
MOTIVACIÓN 1

ART. 113
FRACC I LFTAIP
MOTIVACION 2

Banamex ESTADO DE CUENTA AL 03 DE JULIO DE 2015

[redacted]

[redacted]

CON FUNDAMENTO EN LO DISPUESTO POR EL ARTÍCULO 100 DE LA LEY DE INSTITUCIONES DE CRÉDITO, CERTIFICAMOS QUE LA PRESENTE ES UNA IMPRESIÓN FIEL Y EXACTA QUE CONSTA DE 379 HOJAS, OBTENIDA DEL SISTEMA ÓPTICO DE DIGITALIZACIÓN DE IMÁGENES DEL ARCHIVO DE BANCO NACIONAL DE MÉXICO, S.A., LO QUE SE HACE CONSTAR PARA LOS EFECTOS LEGALES A QUE HAYA LUGAR. HOJA 295 DE 379

ART.110
FRACC. V,VII
LFTAIP
MOTIVACIÓN 1

ART. 113
FRACC I LFTAIP
MOTIVACION 2

Banamex

ESTADO DE CUENTA AL 03 DE JULIO DE 2015

[redacted]

Agradecemos su preferencia

Prevención del Delito

Oficina de

ESTADOS UNIDO

PROCURADUR E

Subprocur ría de

Prevención del Delito y

Oficina de

CON FUNDAMENTO EN LO DISPUESTO POR EL ARTÍCULO 100 DE LA [redacted] DE CRÉDITO, CERTIFICAMOS QUE LA PRESENTE ES UNA IMPRESIÓN FIEL Y EXACTA QUE CONSTA DE 379 HOJAS, OBTENIDA DEL SISTEMA ÓPTICO DE DIGITALIZACIÓN DE IMÁGENES DEL ARCHIVO DE BANCO NACIONAL DE MÉXICO, S.A., LO QUE SE HACE CONSTAR PARA LOS EFECTOS LEGALES A QUE HAYA LUGAR.

ART.110
FRACC. V,VII
LFTAIP
MOTIVACIÓN 1

ART. 113
FRACC I LFTAIP
MOTIVACION 2

~~151~~
151

Banamex



Asistencia Familiar 10
creada especialmente para ti

MAPFRE ASISTENCIA

El bienestar y el de los tuyos es lo más importante, por ello te invitamos a contratar **Asistencia Familiar 10** de Mapfre al **01800 480 7080** para mantenerte protegido ante cualquier imprevisto. Además, al contratar este servicio, **Mapfre te regala dos boletos de cine[1] para que disfrutes una tarde de películas.**

Mapfre Assistance México S.A. de C.V es responsable del cumplimiento, tarifas, productos y servicios ofrecidos, no tratando de cualquier responsabilidad sobre ese particular a las empresas integrantes, afiliadas o subsidiarias del Grupo Financiero Banamex. Consulta información sobre los términos y condiciones del programa Asistencia Familiar 10 en www.asistenciafamiliar10.com.mx (1) Vigencia de los boletos. 3 meses a partir de que el cliente contrate el servicio Asistencia Familiar 10. Se le entregara un folio en la llamada

DE LA REPÚBLICA
Derechos Humanos
Servicios a la Comunidad
Investigación

SABER
CUENTA

Si quieres estar seguro de tener coche para rato... ¡Asegúralo! un seguro es una excelente inversión; con él evitas afrontar consecuencias económicas de un accidente o una situación que esté fuera de tu control y que podría generarte problemas financieros significativos.

Banamex

[redacted]

CON FUNDAMENTO EN LO DISPUESTO POR EL ARTÍCULO 100 DE LA LEY DE INSTITUCIONES DE CRÉDITO, CERTIFICAMOS QUE LA PRESENTE ES UNA IMPRESIÓN FIEL Y EXACTA QUE CONSTA DE 379 HOJAS, OBTENIDA DEL SISTEMA ÓPTICO DE DIGITALIZACIÓN DE IMÁGENES DEL ARCHIVO DE BANCO NACIONAL DE MÉXICO, S.A., LO QUE SE HACE CONSTAR PARA LOS EFECTOS LEGALES A QUE HAYA LUGAR. HOJA 297 DE 379

ART.110
FRACC. V,VII
LFTAIP
MOTIVACIÓN 1

ART. 113
FRACC I LFTAIP
MOTIVACION 2

Banamex



Invierte para que tu dinero crezca,
contrata **Pagaré Banamex**(1) y recibe
3% de rendimiento anual fijo.
Haz más dinero con tu dinero

Obtén beneficios especiales:

- Certificado de **$500 pesos** y hasta 30% de descuento en tu **Seguro de Auto Banamex**(2)
- Te abonamos **2,000 Premia** Puntos o **Pass Points** si ya tienes Tarjeta de Crédito o en cuanto contrates una(3)
- Oferta preferente en la **reinversión**(4)

Vigencia: 31 de julio de 2015.

Pon tu dinero a trabajar invirtiendo a plazo de 60 días, con la seguridad de que obtendrás **más dinero con tu dinero.** Acércate a un asesor en la sucursal de tu preferencia para contratar **Pagaré Banamex.**

Consulta términos, condiciones, comisiones y requisitos de contratación de los productos publicitados en www.banamex.com o en sucursales Banamex.

Aplica una participación por cliente con un límite de inversión de hasta 1 millón de pesos. Vigencia de la campaña al 31 de julio de 2015, fecha de emisión de publicidad: 01 de Mayo de 2015. **(1) Pagaré Banamex 3% GAT nominal 3.03% GAT real (0.58%)** variables antes de impuestos, desde $100,000 a 91 días calculada el 10 de marzo de 2015 y vigente al 31 de julio de 2015. La GAT real es el rendimiento que obtendría después de descontar la inflación estimada. **(2) Certificado y descuento.** Condiciones del certificado, vigencia y descuento en www.banamex.com/hazmasdinero. Aplican condiciones y exclusiones de la póliza contratada y estándares de servicio. Servicios ofrecidos por Seguros Banamex. Banamex es de actual comprovehículo de referencia de Seguros Banamex. **(3) 2,000 Puntos.** Para Puntos Premia participan: Clásica, Banamex, Oro, Platinum. Para Pass Points participan: Travel Pass y Travel Pass Platinum Elite. Es necesario realizar al menos una compra de otro de los siguientes 30 días naturales después de la apertura del Pagaré. Limitado a un bono de 2,000 por cliente en tu tarjeta con mayor antigüedad. Los puntos serán abonados a más tardar el 31 de octubre de 2015. Producto ofrecido por Tarjetas Banamex S.A. de C.V., SOFOM, E.R. Crédito sujeto a aprobación. **Costo Anual Total (CAT) PROMEDIO** para Platinum **24.8%** sin IVA. Tasa de interés promedio ponderada anual **20.4%**. Comisión anual $2,000 sin IVA. Para Oro **47.1%** sin IVA. Tasa de interés promedio ponderada anual **37.6%**. Comisión anual $600 sin IVA. Para Clásica **50.3%** sin IVA. Tasa de interés promedio ponderada anual **38.9%**. Comisión anual $600 sin IVA. Para Travel **51.1%** sin IVA. Tasa de interés promedio ponderada anual **39.5%**. Comisión anual $600 sin IVA. Para Travel Pass **52.7%** sin IVA. Tasa de interés promedio ponderada anual **39.4%**. Comisión anual $900 sin IVA. Para Travel Pass Platinum Elite **47.8%** sin IVA. Tasa de interés promedio ponderada anual **36.1%**. Comisión anual $2,000 sin IVA. Tasa de interés para fines informativos y de comparación. Calculado el 10 de Marzo de 2015. **(4) Reinversión:** se aplicará una tasa de interés mayor a la ofrecida al público en general publicada en www.banamex.com en la fecha de la reinversión. Banco Nacional de México, S.A., integrante del Grupo Financiero Banamex.

IPAB — El IPAB garantiza el pago hasta 400 mil Unidades de inversión (UDIs) por persona por banco, de las obligaciones garantizadas. **www.ipab.org.mx**

PROCURADURÍA GENERAL
Subprocuraduría
Prevención del Delito
Procuraduría de D
n del Delito y Ser
Oficina de Inve

CON FUNDAMENTO EN LO DISPUESTO POR EL ARTÍCULO 100 DE LA [redacted] E CRÉDITO, CERTIFICAMOS QUE LA PRESENTE ES UNA IMPRESIÓN FIEL Y EXACTA QUE CONSTA DE 379 HOJAS, OBTENIDA DEL SISTEMA ÓPTICO DE DIGITALIZACIÓN DE IMÁGENES DEL ARCHIVO DE BANCO NACIONAL DE MÉXICO, S.A., LO QUE SE HACE CONSTAR PARA LOS EFECTOS LEGALES A QUE HAYA LUGAR. HOJA 298 DE 379

ART.110
FRACC. V,VII
LFTAIP
MOTIVACIÓN 1

ART. 113
FRACC I LFTAIP
MOTIVACION 2

Banamex

Para informarte mejor, ahora vamos al grano

Te presentamos el nuevo **Resumen Financiero de Cuenta**, con información simplificada de tus movimientos, más amigable y en un mismo lugar.

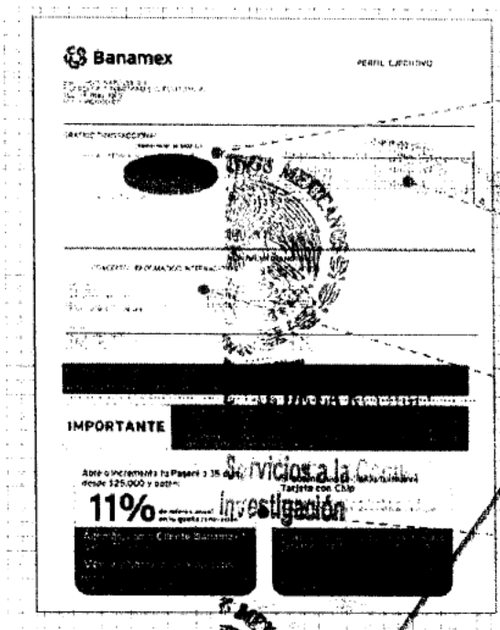

1. La gráfica de tu saldo inicial y final así como el monto de tus depósitos y retiros en el mes
2. Los datos de tu cuenta, incluyendo la CLABE para recibir transferencias electrónicas interbancarias
3. Los saldos de tu cuenta y los productos ligados a ésta, sus intereses o rendimientos y las comisiones generadas en el mes.
4. Avisos importantes sobre el uso de tu cuenta y sus beneficios.

El Estado de Cuenta con [redacted] de tus operaciones estará disponible en las sucursales Banamex. Para solicitar su envío por e-mail llama al 01 800 021 2345 y desde Ciudad de México, Guadalajara y Monterrey al 1226 2639.

Tu opinión es muy importante

¿Te agrada este formato? La información que contiene es suficiente para tus necesidades? Llama al 01 800 849 9640 y comparte tus comentarios.

Consulta condiciones, comisiones y requisitos de contratación en www.banamex.com

[redacted]

CON FUNDAMENTO EN LO DISPUESTO POR EL ARTÍCULO 100 DE LA LEY DE INSTITUCIONES DE CRÉDITO, CERTIFICAMOS QUE LA PRESENTE ES UNA IMPRESIÓN FIEL Y EXACTA QUE CONSTA DE 379 HOJAS, OBTENIDA DEL SISTEMA ÓPTICO DE DIGITALIZACIÓN DE IMÁGENES DEL ARCHIVO DE BANCO NACIONAL DE MÉXICO, S.A., LO QUE SE HACE CONSTAR PARA LOS EFECTOS LEGALES A QUE HAYA LUGAR. HOJA 299 DE 379

ART.110
FRACC. V,VII
LFTAIP
MOTIVACIÓN 1

ART. 113
FRACC I LFTAIP
MOTIVACION 2

Banamex

Glosario de Abreviaturas

1ER	PRIMER
AÑO	AÑO
ANL	ANUALIDAD
ATM	AUTOMATIC TELLER MACHINE
AUD/AUDIOMAT	AUDIOMATICO
AUD E	AUDIOMATICO EMPRESARIAL
AUT	AUTOMATICA/AUTORIZACION
B PER	BANCANET PERSONAL
B PRF	BANCANET PROFESIONAL
BANC	BANCOS
BCA	BANCA
BCDIR	BANCANET DIRECTO
BCNET	BANCANET EMPRESARIAL
BCOS	BANCOS
BENEF	BENEFICIARIO
BESE	BANAMEX EN SU EMPRESA
BANAMEX	BANCO NACIONAL DE MEXICO
BMX/BNM	BANCO NACIONAL DE MEXICO
BNE	BANCANET EMPRESARIAL
BNET	BANCA NET PERSONAL
BNMILIO	HORIZONTE BANAMEX UNO
BNMPLUS	HORIZONTE PLUS
BNMDIA	HORIZONTE BANAMEX DOS
BONIF	BONIFICACION
C	CAJERO
CH/CHQ	CHEQUE
C FONDOS	CONCENTRACION FONDOS
C/COPIA	CON COPIA
C/TARJ - C/TARJETA	CON TARJETA
CAJ	CAJERO
CBC	CUENTA BALANCE CERO
CCB	CALIFORNIA COMMERCE BANK
CERTIF	CERTIFICADO
CF	CONCENTRACION FONDOS
CGO	CARGO
CH DEV S/FONDOS	CHEQUE DEVUELTO SIN FONDOS
CITI	CITIDIRECT
CM	CUENTA MAESTRA
COM	COMISION
COM. CH. S/FONDOS	COMISION CHEQUE SIN FONDOS
COMIS/COMS	COMISION
CONCENT	CONCENTRADORA
CONSULT / CONS	CONSULTA (S)
CP	CAJERO PERMANENTE
CR	CENTRO REPARTO
CTA	CUENTA
CTA. M.	CUENTA MAESTRA
CTAS	CUENTAS
CTO	CONTRATO
CTRO	CENTRO
CRED	CREDITO
CUE	CUENTA
CVE	CLAVE
DEB/DEBIT	DEBITO
DEP	DEPOSITO
DEP P/DISPOSICION	DEPOSITO POR DISPOSICION
DEVOL	DEVOLUCION
DEVUEL	DEVUELTO
DF	DISTRITO FEDERAL
DIGIT	DIGITEM
DISP/DIS	DISPOSICION
DLS/DLLS	DOLARES
DOC	DOCUMENTO
DOMI	DOMICILIACION
DOT	DOTACION
EDO	ESTADO
EDO DE CTA	ESTADO DE CUENTA
EFE/EFECTIV	EFECTIVO
ELEC/ELECTR	ELECTRONICA
EMP	EMPRESARIAL
ESP	ESPECIAL
EXI	EXITOSA
EXIT	EXITOSO
EXT	EXTRANJERO
F/PLAZA	FUERA DE PLAZA
FID	FIDUCIARIO
FINS	FONDOS INSUFICIENTES
FIRME/PLA	FIRME/PLAZA
FOR	FORANEO
GAT	GANANCIA ANUAL TOTAL
GEN	GENERACION
GOLDZ	HORIZONTE BALANCEADOS 2
GRACI	GRACIAS
GTOS	GASTOS
HORZONT	FONDO DE DINERO 1 BANAMEX
IDE	IMPUESTO DEPOSITO EFECTIVO
IMP	IMPUESTOS
IMP. MN	IMPORTE MONEDA NACIONAL
IMP. ME	IMPORTE MONEDA EXTRANJERA
IMPTE	IMPORTE
IN FA/INT FALL	INTERESES FALLIDOS
INCUMPL	INCUMPLIMIENTO
INT	INTERES
INTB	INTERBANCARIO
INTBCO/INTERBAN	INTERBANCARIO
INST	INSTITUCIONES
INTS	INTERESES
INV/INVS	INVERSION
ISR	IMPUESTO SOBRE LA RENTA
IVA	IMPUESTO VALOR AGREGADO
L. C.	LINEA DE CREDITO
M DIA	MISMO DIA
M.N.	MONEDA NACIONAL
MA/MAGNE	MAGNETICO
MED	MEDIO
MEN	MENSUALIDAD
MENS	MENSUAL
MOD	MODALIDAD
MOV	MOVIMIENTO
MOVS/MOVTOS	MOVIMIENTOS
NET	BANCANET
No.	NUMERO
NOMI	NOMINA BANAMEX
OPER	OPERACION
PAGOS	PAGOS INTERBANCARIOS
PAQ	PAQUETE
PDTE (S)	PENDIENTE
PEMEX	PETROLEOS MEXICANOS
PEND/PENDIENT	PENDIENTE
PERM	PERMANENTE
PREV AUT	PREVENCION AUTOMATICA
PROG	PROGRAMADO
PROM	PROMEDIO
PTOS	PUNTOS
PYME	PAQUETE PYME
R1	MONTO DE 0 A 30 MIL
R2	MONTO DE 30 MIL A 50 MIL
R3	MONTO DE 50 MIL EN ADELANTE
REACTIV	REACTIVACION
REC	RECEPCION
RECH	RECHAZADO(A)
REEMB	REEMBOLSO
REF	REFERENCIA
REND	RENDIMIENTOS
REP/REPOS	REPOSICION
REPOSIC	REPOSICION
RESP	RESPALDO
RET	RETIROS
REV	REVOCACION
RFC	REGISTRO FEDERAL DE CONTRIBUYENTES
S.A.R.	SISTEMA ADMINISTRACION RETIRO
SAT	SISTEMA ADMINISTRACION TRIBUTARIA
S.B.C	SALVO BUEN COBRO
S/FON	SIN FONDOS
S/FONDOS	SIN FONDOS
SA	SOCIEDAD ANONIMA
SA DE CV	SOCIEDAD ANONIMA DE CAPITAL VARIABLE
SC	SOCIEDAD CIVIL
SDO	SALDO
SEC	SECUENCIA
SEGBANAMEX	SEGUROS BANAMEX
SER	SERVICIO
SER BCA ELEC	SERVICIO BANCA ELECTRONICA
SERV	SERVICIO/SERVICIOS
SOBREG	SOBREGIRO
SOFOM	SOCIEDAD FINANCIERA OBJETO MULTIPLE
SPEI	SERVICIOS DE PAGOS ELECTRONICOS INTERBANCARIOS
SPEUA	SISTEMA PAGOS ELECTRONICOS USO AMPLIADO
SUC	SUCURSAL
T	TARJETA
T Y CH	TARJETA Y CHEQUERA
T. D.	TARJETA DEBITO
TAR/TARJ	TARJETA
TB	TARJETAS BANAMEX
TC	TARJETA DE CREDITO
TC	TIPO DE CAMBIO
T. GRA	TASA GRAVABLE
T. EXE	TASA EXENTA
TEF	TRANSFERENCIA ELECTRONICA DE PAGOS
TERC	TERCEROS
TRAS	TRASPASO
TPV	TERMINAL PUNTO VENTA
TXN	TRANSACCION
VENTAN	VENTANILLA
VTO	VENCIMIENTO
X	POR

PROCURADURÍA GENERAL DE JUSTICIA DEL DISTRITO FEDERAL
Subprocuraduría de Prevención del Delito y Servicios a la Comunidad
Oficina de Investigación

[redacted] CON FUNDAMENTO EN LO DISPUESTO POR EL ARTÍCULO 100 DE LA LEY DE INSTITUCIONES DE CRÉDITO, CERTIFICAMOS QUE LA PRESENTE ES UNA IMPRESIÓN FIEL Y EXACTA QUE CONSTA DE 379 HOJAS, OBTENIDA DEL SISTEMA ÓPTICO DE DIGITALIZACIÓN DE IMÁGENES DEL ARCHIVO DE BANCO NACIONAL DE MÉXICO, S.A., LO QUE SE HACE CONSTAR PARA LOS EFECTOS LEGALES A QUE HAYA LUGAR. HOJA 300 DE 379

ART.110
FRACC. V,VII
LFTAIP
MOTIVACIÓN 1

ART. 113
FRACC I LFTAIP
MOTIVACION 2

Banamex ESTADO DE CUENTA AL 05 DE AGOSTO DE 2015

[redacted]

CON FUNDAMENTO EN LO DISPUESTO POR EL ARTÍCULO 100 DE LA LEY DE INSTITUCIONES DE CRÉDITO, CERTIFICAMOS QUE LA PRESENTE ES UNA IMPRESIÓN FIEL Y EXACTA QUE CONSTA DE 379 HOJAS, OBTENIDA DEL SISTEMA ÓPTICO DE DIGITALIZACIÓN DE IMÁGENES DEL ARCHIVO DE BANCO NACIONAL DE MÉXICO, S.A., LO QUE SE HACE CONSTAR PARA LOS EFECTOS LEGALES A QUE HAYA LUGAR. HOJA 301 DE 379

ART.110
FRACC. V,VII
LFTAIP
MOTIVACIÓN 1

ART. 113
FRACC I LFTAIP
MOTIVACION 2

[redacted]

[redacted]

CON FUNDAMENTO EN LO DISPUESTO POR EL ARTÍCULO 100 DE LA LEY DE INSTITUCIONES DE CRÉDITO, CERTIFICAMOS QUE LA PRESENTE ES UNA IMPRESIÓN FIEL Y EXACTA QUE CONSTA DE 379 HOJAS, OBTENIDA DEL SISTEMA ÓPTICO DE DIGITALIZACIÓN DE IMÁGENES DEL ARCHIVO DE BANCO NACIONAL DE MÉXICO, S.A., LO QUE SE HACE CONSTAR PARA LOS EFECTOS LEGALES A QUE HAYA LUGAR. HOJA 302 DE 379

ART.110
FRACC. V,VII
LFTAIP
MOTIVACIÓN 1

ART. 113
FRACC I LFTAIP
MOTIVACION 2

Banamex ESTADO DE CUENTA AL 05 DE AGOSTO DE 2015

[redacted]

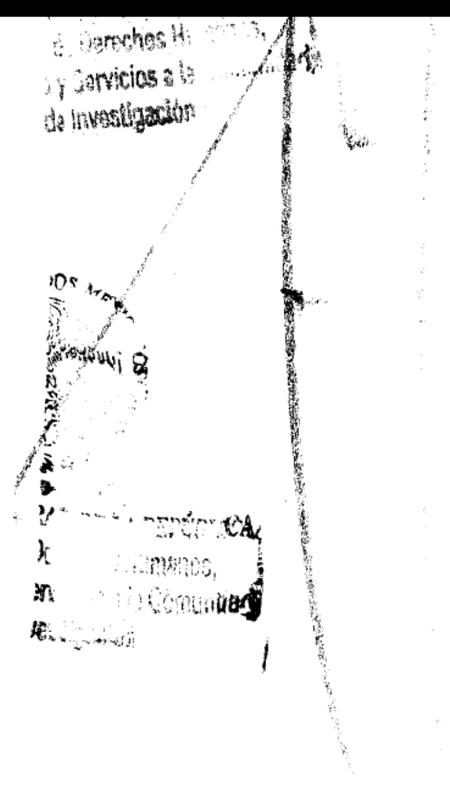

[redacted]

CON FUNDAMENTO EN LO DISPUESTO POR EL ARTÍCULO 100 DE LA LEY DE INSTITUCIONES DE CRÉDITO, CERTIFICAMOS QUE LA PRESENTE ES UNA IMPRESIÓN FIEL Y EXACTA QUE CONSTA DE 379 HOJAS, OBTENIDA DEL SISTEMA ÓPTICO DE DIGITALIZACIÓN DE IMÁGENES DEL ARCHIVO DE BANCO NACIONAL DE MÉXICO, S.A., LO QUE SE HACE CONSTAR PARA LOS EFECTOS LEGALES A QUE HAYA LUGAR. HOJA 303 DE 379

ART.110
FRACC. V,VII
LFTAIP
MOTIVACIÓN 1

ART. 113
FRACC I LFTAIP
MOTIVACION 2

[redacted]

CON FUNDAMENTO EN LO DISPUESTO POR EL ARTÍCULO 100 DE LA [redacted] DE CRÉDITO, CERTIFICAMOS QUE LA PRESENTE ES UNA IMPRESIÓN FIEL Y EXACTA QUE CONSTA DE 379 HOJAS, OBTENIDA DEL SISTEMA ÓPTICO DE DIGITALIZACIÓN DE IMÁGENES DEL ARCHIVO DE BANCO NACIONAL DE MÉXICO, S.A., LO QUE SE HACE CONSTAR PARA LOS EFECTOS LEGALES A QUE HAYA LUGAR. HOJA 304 DE 379

ART.110
FRACC. V,VII
LFTAIP
MOTIVACIÓN 1

ART. 113
FRACC I LFTAIP
MOTIVACION 2

~~155~~
155

Banamex ESTADO DE CUENTA AL 05 DE AGOSTO DE 2015

[redacted]

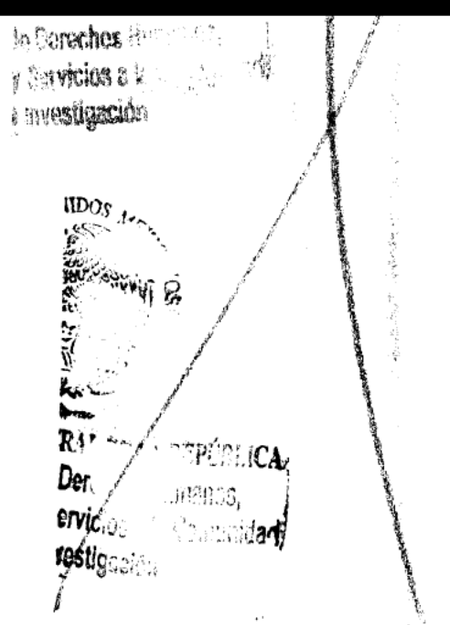

[redacted]

CON FUNDAMENTO EN LO DISPUESTO POR EL ARTÍCULO 100 DE LA LEY DE INSTITUCIONES DE CRÉDITO, CERTIFICAMOS QUE LA PRESENTE ES UNA IMPRESIÓN FIEL Y EXACTA QUE CONSTA DE 379 HOJAS, OBTENIDA DEL SISTEMA ÓPTICO DE DIGITALIZACIÓN DE IMÁGENES DEL ARCHIVO DE BANCO NACIONAL DE MÉXICO, S.A., LO QUE SE HACE CONSTAR PARA LOS EFECTOS LEGALES A QUE HAYA LUGAR. HOJA 305 DE 379

ART.110
FRACC. V,VII
LFTAIP
MOTIVACIÓN 1

ART. 113
FRACC I LFTAIP
MOTIVACION 2

Banamex

2x1 en Cinépolis al pagar con tu Tarjeta de Débito Banamex, cualquier día de la semana.



Este verano estará lleno de sorpresas, no te pierdas los estrenos más esperados en **Cinépolis** y aprovecha

2x1 en funciones 2D y/o Macro XE (1)

Solo menciona la promoción y paga con tu **Tarjeta de Débito Banamex,**

¡Así de sencillo!

(1) Vigencia al 31 de agosto de 2015. Aplica para cualquier día de la semana. Muestra tu Tarjeta de Débito Banamex en taquilla del cine y obtén una entrada del 2x1 en los conjuntos Cinépolis participantes exclusivamente los conjuntos Cinépolis tradicionales de la República Mexicana. Promoción limitada a 4 entradas al 2x1 por día, con la misma Tarjeta. Aplica únicamente para funciones en formatos 2D y/o Macro XE. No es válido en conjuntos y/o formatos Cinépolis VIP, 3D, 4DX, Cinépolis IMAX, Cinépolis PLUS, Salas Junior Cinépolis. La promoción del 2x1 aplica sobre el precio más alto de la semana, correspondiente a cada conjunto en cada uno de los formatos. Esta promoción no aplica en días de descanso obligatorio establecidos en la Ley Federal del Trabajo. No aplica en premieres, eventos especiales o contenido alternativo. Consulta las demás condiciones y restricciones en www.cinepolis.com y/o www.banamex.com. Las empresas anunciantes son responsables del cumplimiento, tarifas y servicios ofrecidos, liberando de cualquier responsabilidad sobre ese particular a las empresas, integrantes, subsidiarias y filiales del Grupo Financiero Banamex. Consulta condiciones, comisiones y requisitos de contratación de Tarjetas de Débito en www.banamex.com Producto ofrecido por Banco Nacional de México, S.A., integrante del Grupo Financiero Banamex.

PROCURADURÍA GENERAL
Procuraduría de Del
del Delito y Serv
Oficina de Inves

[redacted]

CON FUNDAMENTO EN LO DISPUESTO POR EL ARTÍCULO 100 DE LA LEY DE INSTITUCIONES DE CRÉDITO, CERTIFICAMOS QUE LA PRESENTE ES UNA IMPRESIÓN FIEL Y EXACTA QUE CONSTA DE 379 HOJAS, OBTENIDA DEL SISTEMA ÓPTICO DE DIGITALIZACIÓN DE IMÁGENES DEL ARCHIVO DE BANCO NACIONAL DE MÉXICO, S.A., LO QUE SE HACE CONSTAR PARA LOS EFECTOS LEGALES A QUE HAYA LUGAR.

ART.110
FRACC. V,VII
LFTAIP
MOTIVACIÓN 1

ART. 113
FRACC I LFTAIP
MOTIVACION 2

~~156~~
156

Banamex

Para informarte mejor, ahora vamos al grano

Te presentamos el nuevo **Resumen Financiero de Cuenta**, con información simplificada de tus movimientos, más amigable y en un mismo lugar.

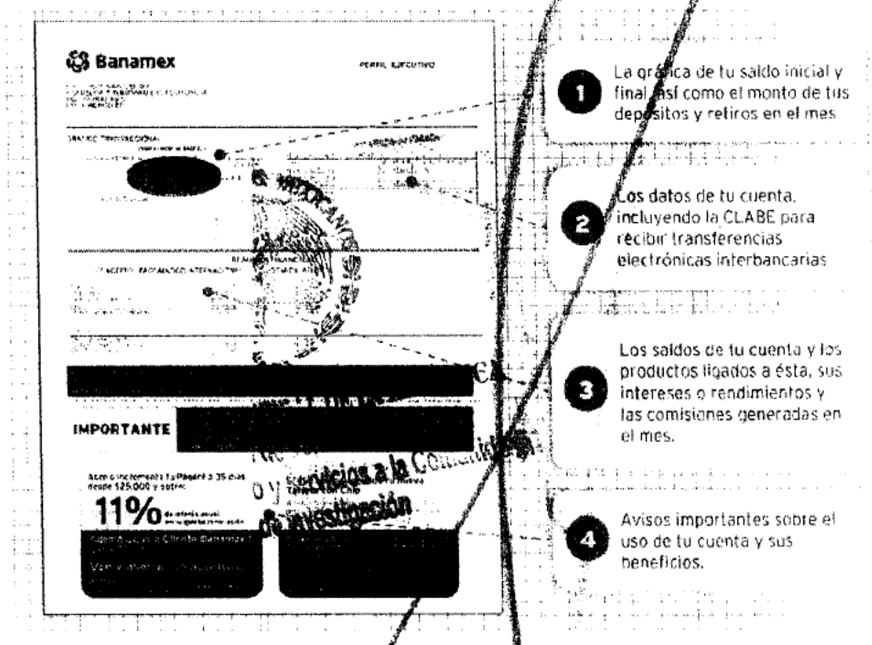

1. La gráfica de tu saldo inicial y final, así como el monto de tus depósitos y retiros en el mes
2. Los datos de tu cuenta, incluyendo la CLABE para recibir transferencias electrónicas interbancarias
3. Los saldos de tu cuenta y los productos ligados a ésta, sus intereses o rendimientos y las comisiones generadas en el mes.
4. Avisos importantes sobre el uso de tu cuenta y sus beneficios.

El Estado de Cuenta con el detalle de tus operaciones estará disponible en las sucursales Banamex. Para solicitar su envío por e-mail llama al 01 800 021 2345 y desde Ciudad de México, Guadalajara y Monterrey al 1226 2639.

Tu opinión es muy importante
¿Te agrada este formato? ¿La información que contiene es suficiente para tus necesidades?
Llama al **01 800 849 9640** y comparte tus comentarios.

Consulta condiciones, comisiones y requisitos de contratación en www.banamex.com

[redacted]

CON FUNDAMENTO EN LO DISPUESTO POR EL ARTÍCULO 100 DE LA LEY DE INSTITUCIONES DE CRÉDITO, CERTIFICAMOS QUE LA PRESENTE ES UNA IMPRESIÓN FIEL Y EXACTA QUE CONSTA DE 379 HOJAS, OBTENIDA DEL SISTEMA ÓPTICO DE DIGITALIZACIÓN DE IMÁGENES DEL ARCHIVO DE BANCO NACIONAL DE MÉXICO, S.A., LO QUE SE HACE CONSTAR PARA LOS EFECTOS LEGALES A QUE HAYA LUGAR. HOJA 307 DE 379

ART.110
FRACC. V,VII
LFTAIP
MOTIVACIÓN 1

ART. 113
FRACC I LFTAIP
MOTIVACION 2

Banamex

Glosario de Abreviaturas

1ER	PRIMER
A-ÑO	AÑO
ANL	ANUALIDAD
ATM	AUTOMATIC TELLER MACHINE
AUD/AUDIOMAT	AUDIOMATICO
AUD E	AUDIOMATICO EMPRESARIAL
AUT	AUTOMATICA/AUTORIZACION
B PER	BANCANET PERSONAL
B PRF	BANCANET PROFESIONAL
BANC	BANCOS
BCA	BANCA
BCDIR	BANCANET DIRECTO
BCNET	BANCANET EMPRESARIAL
BCOS	BANCOS
BENEF	BENEFICIARIO
BESE	BANAMEX EN SU EMPRESA
BANAMEX	BANCO NACIONAL DE MEXICO
BMX/BNM	BANCO NACIONAL DE MEXICO
BNE	BANCANET EMPRESARIAL
BNET	BANCA NET PERSONAL
BNMUNO	HORIZONTE BANAMEX UNO
BNMPLUS	HORIZONTE PLUS
BNMDOS	HORIZONTE BANAMEX DOS
BONIF	BONIFICACION
C	CAJERO
CH/CHQ	CHEQUE
C FONDOS	CONCENTRACION FONDOS
C/COPIA	CON COPIA
C/TARJ - C/TARJETA	CON TARJETA
CAJ	CAJERO
CBC	CUENTA BALANCE CERO
CCB	CALIFORNIA COMMERCE BANK
CERTIF	CERTIFICADO
CF	CONCENTRACION FONDOS
CGO	CARGO
CH. DEV S/FONDOS	CHEQUE DEVUELTO SIN FONDOS
CITI	CITIDIRECT
CM	CUENTA MAESTRA
COM	COMISION
COM. CH. S/FONDOS	COMISION CHEQUE SIN FONDOS
COMIS/COMS	COMISION
CONCENT	CONCENTRADORA
CONSULT / CONS	CONSULTA (S)
CP	CAJERO PERMANENTE
CR	CENTRO REPARTO
CTA	CUENTA
CTA. M.	CUENTA MAESTRA
CTAS	CUENTAS
CTO	CONTRATO
CTRO	CENTRO
CRED	CREDITO
CUE	CUENTA
CVE	CLAVE
DEB/DEBIT	DEBITO
DEP	DEPOSITO
DEP P/DISPOSICION	DEPOSITO POR DISPOSICION
DEVOL	DEVOLUCION
DEVUEL	DEVUELTO
DF	DISTRITO FEDERAL
DIGIT	DIGITEM
DISP/DIS	DISPOSICION
DLS/DLLS	DOLARES
DOC	DOCUMENTO
DOMI	DOMICILIACION
DOT	DOTACION
EDO	ESTADO
EDO DE CTA	ESTADO DE CUENTA
EFE/EFECTIV	EFECTIVO
ELEC/ELECTR	ELECTRONICA
EMP	EMPRESARIAL
ESP	ESPECIAL
EXI	EXITOSA
EXIT	EXITOSO
EXT	EXTRANJERO
F/PLAZA	FUERA DE PLAZA
FID	FIDUCIARIO
FINS	FONDOS INSUFICIENTES
FIRME/PZA	FIRME PLAZA
FOR	FORANEO
GAT	GANANCIA ANUAL TOTAL
GEN	GENERACION
GOLD2	HORIZONTE BALANCEADOS 2
GRACI	GRACIAS
GTOS	GASTOS
HORZONT	FONDO DE DINERO BANAMEX
IDE	IMPUESTO DEPOSITE EFECTIVO
IMP	IMPUESTOS
IMP. MN	IMPORTE MONEDA NACIONAL
IMP. ME	IMPORTE MONEDA EXTRANJERA
IMPTE	IMPORTE
IN FA/INT FALL	INTENTOS FALLIDOS
INCUMPL	INCUMPLIMIENTO
INT	INTERES
INTB	INTERBANCARIO
INTBCO/INTERBAN	INTERBANCARIO
INST	INSTITUCIONES
INTS	INTERESES
INV/INVS	INVERSION
ISR	IMPUESTO SOBRE LA RENTA
IVA	IMPUESTO VALOR AGREGADO
L. C.	LETRA DE CREDITO
M DIA	MISMO DIA
M.N.	MONEDA NACIONAL
MA/MAGNE	MAGNETICO
MED	MEDIO
MEN	MENSUALIDAD
MENS	MENSUAL
MOD	MODALIDAD
MOV	MOVIMIENTO
MOVS/MOVTOS	MOVIMIENTOS
NET	BANCANET
No.	NUMERO
NOMI	NOMINA BANAMEX
OPER	OPERACION
PAGOS	PAGOS INTERBANCARIOS
PAQ	PAQUETE
PDTE (S)	PENDIENTE
PEMEX	PETROLEOS MEXICANOS
PEND/PENDIENT	PENDIENTE
PERM	PERMANENTE
PREV AUT	PREVENCION AUTOMATICA
PROG	PROGRAMADO
PROM	PROMEDIO
PTOS	PUNTOS
PYME	PAQUETE PYME
R1	MONTO DE 0 A 30 MIL
R2	MONTO DE 30 MIL A 50 MIL
R3	MONTO DE 50 MIL EN ADELANTE
REACTIV	REACTIVACION
REC	RECEPCION
RECH	RECHAZADO(A)
REEMB	REEMBOLSO
REF	REFERENCIA
REND	RENDIMIENTOS
REP/REPOS	REPOSICION
REPOSIC	REPOSICION
RESP	RESPALDO
RET	RETIROS
REV	REVOCACION
RFC	REGISTRO FEDERAL DE CONTRIBUYENTES
S.A.R.	SISTEMA ADMINISTRACION RETIRO
SAT	SISTEMA ADMINISTRACION TRIBUTARIA
S.B.C	SALVO BUEN COBRO
S/F	SIN FONDOS
S/FONDOS	SIN FONDOS
S.A.	SOCIEDAD ANONIMA
S.A. DE C.V.	SOCIEDAD ANONIMA DE CAPITAL VARIABLE
S.C.	SOCIEDAD CIVIL
SDO	SALDO
SEC	SECUENCIA
SEGBANAMEX	SEGUROS BANAMEX
SER	SERVICIO
SER BCA ELEC	SERVICIO BANCA ELECTRONICA
SERV	SERVICIO/SERVICIOS
SOBREG	SOBREGIRO
SOFOM	SOCIEDAD FINANCIERA OBJETO MULTIPLE
SPEI	SISTEMA DE PAGOS ELECTRONICOS INTERBANCARIOS
SPEUA	SISTEMA DE PAGOS ELECTRONICOS USO AMPLIADO
SUC	SUCURSAL
T	TARJETA
T Y CH	TARJETA Y CHEQUERA
T. D.	TARJETA DEBITO
TAR/TARJ	TARJETA
TB	TARJETAS BANAMEX
TC	TARJETA DE CREDITO
TC	TIPO DE CAMBIO
T. GRA	TASA GRAVABLE
T. EXE	TASA EXERTA
TEF	TRANSFERENCIA ELECTRONICA DE PAGOS
TERC	TERCEROS
TRAS	TRASPASO
TPV	TERMINAL PUNTO VENTA
TXN	TRANSACCION
VENTAN	VENTANILLA
VTO	VENCIMIENTO
X	POR

PROCURADURÍA GENERAL DE JUSTICIA DEL ESTADO
Subprocuraduría de Prevención del Delito
Oficina de

CON FUNDAMENTO EN LO DISPUESTO POR EL ARTÍCULO 100 DE LA [redacted] DE CRÉDITO, CERTIFICAMOS QUE LA PRESENTE ES UNA IMPRESIÓN FIEL Y EXACTA QUE CONSTA DE 379 HOJAS, OBTENIDA DEL SISTEMA ÓPTICO DE DIGITALIZACIÓN DE IMÁGENES DEL ARCHIVO DE BANCO NACIONAL DE MÉXICO, S.A., LO QUE SE HACE CONSTAR PARA LOS EFECTOS LEGALES A QUE HAYA LUGAR. HOJA 308 DE 379

ART.110
FRACC. V,VII
LFTAIP

MOTIVACIÓN 1

ART. 113
FRACC I LFTAIP

MOTIVACION 2

~~157~~
157

Banamex ESTADO DE CUENTA AL 04 DE SEPTIEMBRE DE 2015

[redacted]

[redacted]

CON FUNDAMENTO EN LO DISPUESTO POR EL ARTÍCULO 100 DE LA LEY DE INSTITUCIONES DE CRÉDITO, CERTIFICAMOS QUE LA PRESENTE ES UNA IMPRESIÓN FIEL Y EXACTA QUE CONSTA DE 379 HOJAS, OBTENIDA DEL SISTEMA ÓPTICO DE DIGITALIZACIÓN DE IMÁGENES DEL ARCHIVO DE BANCO NACIONAL DE MÉXICO, S.A., LO QUE SE HACE CONSTAR PARA LOS EFECTOS LEGALES A QUE HAYA LUGAR. HOJA 309 DE 379

ART.110
FRACC. V,VII
LFTAIP
MOTIVACIÓN 1

ART. 113
FRACC I LFTAIP
MOTIVACION 2

[redacted]

CON FUNDAMENTO EN LO DISPUESTO POR EL ARTÍCULO 100 DE LA [redacted] DE CRÉDITO, CERTIFICAMOS QUE LA PRESENTE ES UNA IMPRESIÓN FIEL Y EXACTA QUE CONSTA DE 379 HOJAS, OBTENIDA DEL SISTEMA ÓPTICO DE DIGITALIZACIÓN DE IMÁGENES DEL ARCHIVO DE BANCO NACIONAL DE MÉXICO, S.A., LO QUE SE HACE CONSTAR PARA LOS EFECTOS LEGALES A QUE HAYA LUGAR. HOJA 310 DE 379

ART.110
FRACC. V,VII
LFTAIP
MOTIVACIÓN 1

ART. 113
FRACC I LFTAIP
MOTIVACION 2

158

Banamex ESTADO DE CUENTA AL 04 DE SEPTIEMBRE DE 2015

[redacted]

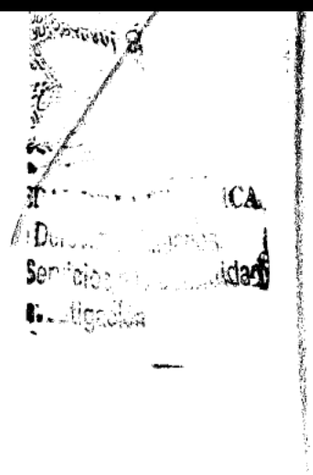

[redacted]

CON FUNDAMENTO EN LO DISPUESTO POR EL ARTÍCULO 100 DE LA LEY DE INSTITUCIONES DE CRÉDITO, CERTIFICAMOS QUE LA PRESENTE ES UNA IMPRESIÓN FIEL Y EXACTA QUE CONSTA DE 379 HOJAS, OBTENIDA DEL SISTEMA ÓPTICO DE DIGITALIZACIÓN DE IMÁGENES DEL ARCHIVO DE BANCO NACIONAL DE MÉXICO, S.A., LO QUE SE HACE CONSTAR PARA LOS EFECTOS LEGALES A QUE HAYA LUGAR. HOJA 311 DE 379

ART.110
FRACC. V,VII
LFTAIP
MOTIVACIÓN 1

ART. 113
FRACC I LFTAIP
MOTIVACION 2

[redacted]

CON FUNDAMENTO EN LO DISPUESTO POR EL ARTÍCULO 100 DE LA LEY DE INSTITUCIONES DE CRÉDITO, CERTIFICAMOS QUE LA PRESENTE ES UNA IMPRESIÓN FIEL Y EXACTA QUE CONSTA DE 379 HOJAS, OBTENIDA DEL SISTEMA ÓPTICO DE DIGITALIZACIÓN DE IMÁGENES DEL ARCHIVO DE BANCO NACIONAL DE MÉXICO, S.A., LO QUE SE HACE CONSTAR PARA LOS EFECTOS LEGALES A QUE HAYA LUGAR. HOJA 312 DE 379

ART.110
FRACC. V,VII
LFTAIP
MOTIVACIÓN 1

ART. 113
FRACC I LFTAIP
MOTIVACION 2

159
159

[redacted]

ESTADO DE CUENTA AL 04 DE SEPTIEMBRE DE 2015

[redacted]

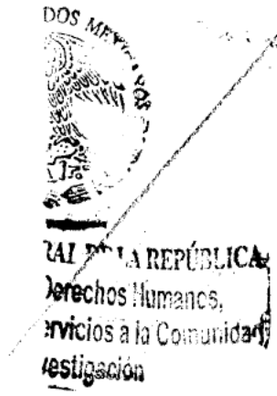

[redacted]

CON FUNDAMENTO EN LO DISPUESTO POR EL ARTÍCULO 100 DE LA LEY DE INSTITUCIONES DE CRÉDITO, CERTIFICAMOS QUE LA PRESENTE ES UNA IMPRESIÓN FIEL Y EXACTA QUE CONSTA DE 379 HOJAS, OBTENIDA DEL SISTEMA ÓPTICO DE DIGITALIZACIÓN DE IMÁGENES DEL ARCHIVO DE BANCO NACIONAL DE MÉXICO, S.A., LO QUE SE HACE CONSTAR PARA LOS EFECTOS LEGALES A QUE HAYA LUGAR. HOJA 313 DE 379

ART.110
FRACC. V,VII
LFTAIP
MOTIVACIÓN 1

ART. 113
FRACC I LFTAIP
MOTIVACION 2

Banamex

2x1 en Cinépolis al pagar con tu Tarjeta de Débito Banamex, cualquier día de la semana.



Sigue aprovechando esta promoción ve al cine y diviértete en grande en **Cinépolis** con:

2x1 en funciones 2D y/o Macro XE(1)

Solo menciona la promoción y paga con tu **Tarjeta de Débito Banamex.**

¡Así de sencillo!

(1) Vigencia al 1 de noviembre del 2015. Aplica para cualquier día de la semana. Muestra tu Tarjeta de Débito Banamex en taquilla del cine y obtén una entrada de 2x1 en los conjuntos Cinépolis. Participan exclusivamente los conjuntos Cinépolis tradicionales de la República Mexicana. Promoción limitada a 2 entradas al 2x1 por día, con la misma Tarjeta. Aplica únicamente para funciones en formato 2D y Macro XE. No es válido en conjuntos y/o formatos Cinépolis VIP, 3D, 4DX, Cinépolis IMAX, Cinépolis PLUUS, Sala Junior Cinépolis. La promoción del 2x1 aplica sobre el precio más alto de la semana, correspondientes a cada conjunto en cada uno de los formatos. Esta promoción no aplica en días de descanso obligatorio señalados en la Ley Federal del Trabajo. No aplica en premieres, eventos especiales o contenido alternativo. Consulta las demas condiciones y restricciones en www.cinepolis.com y/o www.banamex.com. Las empresas anunciantes son responsables del cumplimiento, tarifas y servicios ofrecidos, deslindando, de cualquier responsabilidad sobre ese particular a las empresas, integrantes, subsidiarias y filiales del Grupo Financiero Banamex. Consulta condiciones, comisiones y requisitos de contratación de Débito Banamex en www.banamex.com Banco Nacional de México, S.A., integrante del Grupo Financiero Banamex. Producto garantizado por el IPAB hasta 400 mil UDIs por persona, por banco. Consulta www.ipab.org.mx

PROCURADURIA ... Subprocuraduría ... Prevención del Delito ... Oficialía ...

[redacted]

CON FUNDAMENTO EN LO DISPUESTO POR EL ARTÍCULO 100 DE LA LEY DE INSTITUCIONES DE CRÉDITO, CERTIFICAMOS QUE LA PRESENTE ES UNA IMPRESIÓN FIEL Y EXACTA QUE CONSTA DE 379 HOJAS, OBTENIDA DEL SISTEMA ÓPTICO DE DIGITALIZACIÓN DE IMÁGENES DEL ARCHIVO DE BANCO NACIONAL DE MÉXICO, S.A., LO QUE SE HACE CONSTAR PARA LOS EFECTOS LEGALES A QUE HAYA LUGAR.

ART. 110
FRACC. V,VII
LFTAIP
MOTIVACIÓN 1

ART. 113
FRACC I LFTAIP
MOTIVACION 2

~~160~~
160

Banamex

Banamex
El Banco Nacional de México

BancaNet

Tu Estado de Cuenta también está en la nueva Banca Net.
Encuentra los últimos 12 y descárgalos con tu **Net**Key*.

Contrata **Banca**Net en cualquier sucursal **SIN costo** y haz operaciones bancarias desde tu casa u oficina. Identifica las operaciones que quieres realizar para saber si necesitarás **Net**Key*.

Sin NetKey	Con NetKey
Consultas de: Saldos Movimientos	**Descarga de:** Últimos 12 Estado de Cuenta en PDF
Transferencias: Entre cuentas propias Banamex	**Transferencias:** A otras cuentas Banamex A otros Bancos
Pagos: Tarjeta de Crédito propia Banamex	**Pagos:** Tarjetas de Crédito de otros bancos y departamentales Servicios e impuestos
Inversiones: A la vista (Integra/Flexible) Pagaré	**Solicitud de:** Notificaciones Banamex Estado de Cuenta por email Asociación a número de celular Domiciliación de servicios
Seguridad: Cambio de Password	

Tu primer ingreso

Ten a la mano tu **Número de Cliente**** y tu **Clave de Acceso**.
Ingresa en https://bancanet.banamex.com

1. Digita tu número de Cliente y da clic en **Entrar**.
2. El sistema te mostrará tus iniciales. Si son correctas, ingresa tu clave de Acceso y da clic en **Entrar**.
3. Si tu Clave es Alfanumérica tu sesión iniciará de inmediato.
4. Si tu Clave es Numérica, el sistema te pedirá crear una Clave Alfanumérica para ingresar a **Banca**Net y una Clave Numérica para acceder a Audiomático.
5. Una vez que asignes tus claves, podrás ingresar con tu nueva Clave Alfanumérica.

*Consulta comisiones y requisitos de contratación en **www.banamex.com/infobancanet**
** Consulta tu **Número de Cliente** en tu contrato.
Si solicitaste **Net**Key, antes de utilizarlo activalo llamando al: 1226 3990 / 01800 110 3990 de lunes a sabado de 7:00 a 21:00 h.

[redacted]

CON FUNDAMENTO EN LO DISPUESTO POR EL ARTÍCULO 100 DE LA LEY DE INSTITUCIONES DE CRÉDITO, CERTIFICAMOS QUE LA PRESENTE ES UNA IMPRESIÓN FIEL Y EXACTA QUE CONSTA DE 379 HOJAS, OBTENIDA DEL SISTEMA ÓPTICO DE DIGITALIZACIÓN DE IMÁGENES DEL ARCHIVO DE BANCO NACIONAL DE MÉXICO, S.A., LO QUE SE HACE CONSTAR PARA LOS EFECTOS LEGALES A QUE HAYA LUGAR. HOJA 315 DE 379

ART.110
FRACC. V,VII
LFTAIP
MOTIVACIÓN 1

ART. 113
FRACC I LFTAIP
MOTIVACION 2

Banamex

Para informarte mejor, ahora vamos al grano

Te presentamos el nuevo **Resumen Financiero de Cuenta**, con información simplificada de tus movimientos, más amigable y en un mismo lugar.

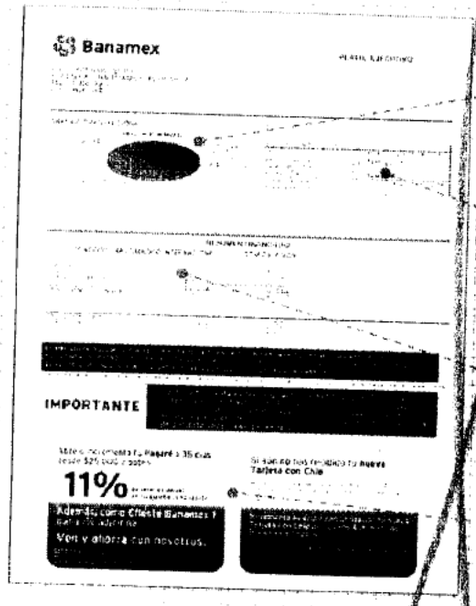

1. La gráfica de tu saldo inicial y final, así como el monto de tus depósitos y retiros en el mes.
2. Los datos de tu cuenta, incluyendo la CLABE para recibir transferencias electrónicas interbancarias.
3. Los saldos de tu cuenta y los productos ligados a ésta, sus intereses o rendimientos y las comisiones generadas en el mes.
4. Avisos importantes sobre el uso de tu cuenta y sus beneficios.

El Estado de Cuenta con el detalle de tus operaciones estará disponible en las sucursales Banamex. Para solicitar su envío por e-mail llama al 01 800 021 2345 y desde Ciudad de México, Guadalajara y Monterrey al 1226 2639.

Tu opinión es muy importante

¿Te agrada este formato? ¿La información que contiene es suficiente para tus necesidades? Llama al 01 800 849 9640 y comparte tus comentarios.

Consulta condiciones, comisiones y requisitos de contratación en www.banamex.com

[redacted] CON FUNDAMENTO EN LO DISPUESTO POR EL ARTÍCULO 100 DE LA LEY DE INSTITUCIONES DE CRÉDITO, CERTIFICAMOS QUE LA PRESENTE ES UNA IMPRESIÓN FIEL Y EXACTA QUE CONSTA DE 379 HOJAS, OBTENIDA DEL SISTEMA ÓPTICO DE DIGITALIZACIÓN DE IMÁGENES DEL ARCHIVO DE BANCO NACIONAL DE MÉXICO, S.A., LO QUE SE HACE CONSTAR PARA LOS EFECTOS LEGALES A QUE HAYA LUGAR.

ART. 110
FRACC. V,VII
LFTAIP
MOTIVACIÓN 1

ART. 113
FRACC I LFTAIP
MOTIVACION 2

~~164~~
161

Banamex

Glosario de Abreviaturas

1ER	PRIMER
A¤O	AÑO
ANL	ANUALIDAD
ATM	AUTOMATIC TELLER MACHINE
AUD/AUDIOMAT	AUDIONATICO
AUD E	AUDIONATICO EMPRESARIAL
AUT	AUTOMATICA/AUTORIZACION
B PER	BANCANET PERSONAL
B PRF	BANCANET PROFESIONAL
BANC	BANCOS
BCA	BANCA
BCDIR	BANCANET DIRECTO
BCNET	BANCANET EMPRESARIAL
BCOS	BANCOS
BENEF	BENEFICIARIO
BESE	BANAMEX EN SU EMPRESA
BANAMEX	BANCO NACIONAL DE MEXICO
BMX/BNM	BANCO NACIONAL DE MEXICO
BNE	BANCANET EMPRESARIAL
BNET	BANCA NET PERSONAL
BNMILIQ	HORIZONTE BANAMEX BNO
BNMPLUS	HORIZONTE PLUS
BNMDIA	HORIZONTE BANAMEX DOS
BONIF	BONIFICACION
C	CAJERO
CH/CHQ	CHEQUE
C FONDOS	CONCENTRACION FONDOS
C/COPIA	CON COPIA
C/TARJ - C/TARJETA	CON TARJETA
CAJ	CAJERO
CBC	CUENTA BALANCE CERO
CCB	CALIFORNIA COMMERCE BANK
CERTIF	CERTIFICADO
CF	CONCENTRACION FONDOS
CGO	CARGO
CH. DEV S/FONDOS	CHEQUE DEVUELTO SIN FONDOS
CITI	CITIDIRECT
CM	CUENTA MAESTRA
COM	COMISION
COM. CH. S/FONDOS	COMISION CHEQUE SIN FONDOS
COMIS/COMS	COMISION
CONCENT	CONCENTRADORA
CONSULT / CONS	CONSULTA (S)
CP	CAJERO PERMANENTE
CR	CENTRO REPARTO
CTA	CUENTA
CTA. M.	CUENTA MAESTRA
CTAS	CUENTAS
CTO	CONTRATO
CTRO	CENTRO
CRED	CREDITO
CUE	CUENTA
CVE	CLAVE
DEB/DEBIT	DEBITO
DEP	DEPOSITO
DEP P/DISPOSICION	DEPOSITO PDR DISPOSICION
DEVOL	DEVOLUCION
DEVUEL	DEVUELTO
DF	DISTRITO FEDERAL
DIGIT	DIGITEN
DISP/DIS	DISPOSICION
DLS/DLLS	DOLARES
DOC	DOCUMENTO
DOMI	DOMICILIACION
DOT	DOTACION
EDO	ESTADO
EDO DE CTA	ESTADO DE CUENTA
EFE/EFECTIV	EFECTIVO
ELEC/ELECTR	ELECTRONICA
EMP	EMPRESARIAL
ESP	ESPECIAL
EXI	EXITOSA
EXIT	EXITOSO
EXT	EXTRANJERO
F/PLAZA	FUERA DE PLAZA
FID	FIDUCIARIO
FINS	FONDOS INSUFICIENTES
FIRME/PZA	FIRME PLAZA
FOR	FORANEO
GAT	GANANCIA ANUAL TOTAL
GEN	GENERACION
GOAL	HORIZONTE BALANCEADOS 2
GRACI	GRACIAS
GTOS	GASTOS
HORIZONT	FONDO DE DINERO I BANAMEX
IDE	IMPUESTO DEPOSITO EFECTIVO
IMP	IMPUESTOS
IMP. MN	IMPORTE MONEDA NACIONAL
IMP. ME	IMPORTE MONEDA EXTRANJERA
IMPTE	IMPORTE
IN FX/INT FALL	INTENTOS FALLIDOS
INCUMPL	INCUMPLIMIENTO
INT	INTERES
INTB	INTERBANCARIO
INTERBANCARIO	INTERBANCARIO
INST	INSTITUCIONES
INTER	INTERESES
INVERS	INVERSION
ISR	IMPUESTO SOBRE LA RENTA
IVA	IMPUESTO VALOR AGREGADO
L. C.	LINEA DE CREDITO
M DIA	MISMO DIA
M.N.	MONEDA NACIONAL
MAGNETICO	MAGNETICO
MED	MEDIO
MEN	MENSUALIDAD
MENS	MENSUAL
MOD	MODALIDAD
MOV	MOVIMIENTO
MOVS/MOVTOS	MOVIMIENTOS
NET	BANCANET
No.	NUMERO
NOMI	NOMINA BANAMEX
OPER	OPERACION
PAGOS	PAGOS INTERBANCARIOS
PAQUETE	PAQUETE
POTE (S)	PENDIENTE
PEMEX	PETROLEOS MEXICANOS
PEND/PENDIENTE	PENDIENTE
PERM	PERMANENTE
PRET ABT	PRETENDIDOR AUTOMATICA
PROG	PROGRAMADO
PROM	PROMEDIO
PTOS	PUNTOS
PYME	PAQUETE PYME
R1	MONTO DE 0 A 30 MIL
R2	MONTO DE 30 MIL A 50 MIL
R3	MONTO DE 50 MIL EN ADELANTE
REACTIV	REACTIVACION
REC	RECEPCION
RECH	RECHAZADO(A)
REEMB	REEMBOLSO
REF	REFERENCIA
REND	RENDIMIENTOS
REP/REPOS	REPOSICION
REPOSIC	REPOSICION
RESP	RESPALDO
RET	RETIROS
REV	REVOCACION
RFC	REGISTRO FEDERAL DE CONTRIBUYENTES
S.A.R.	SISTEMA ADMINISTRACION RETIRO
SAT	SISTEMA ADMINISTRACION TRIBUTARIA
S.B.C.	SALDO BUEN COBRO
SAFON	SIN FONDOS
SFONDOS	SIN FONDOS
SA	SOCIEDAD ANONIMA
SA DE CV	SOCIEDAD ANONIMA DE CAPITAL VARIABLE
SC	SOCIEDAD CIVIL
SDO	SALDO
SEC	SECUENCIA
SEGBANAMEX	SEGUROS BANAMEX
SER	SERVICIO
SER BCA ELEC	SERVICIO BANCA ELECTRONICA
SERV	SERVICIO/SERVICIOS
SOBREG	SOBREGIRO
SOFOM	SOCIEDAD FINANCIERA OBJETO MULTIPLE
SPEI	SERVICIOS PAGOS ELECTRONICOS INTERBANCARIOS
SPEUA	SISTEMA PAGOS ELECTRONICOS USO AMPLIADO
SUC	SUCURSAL
T	TARJETA
T Y CH	TARJETA Y CHEQUERA
T. D.	TARJETA DEBITO
TAR/TARJ	TARJETA
TB	TARJETAS BANAMEX
TC	TARJETA DE CREDITO
TC	TIPO DE CAMBIO
T. GRA	TASA GRAVABLE
T. EXE	TASA EXENTA
TEF	TRANSFERENCIA ELECTRONICA DE PAGOS
TERC	TERCEROS
TRAS	TRASPASO
TPV	TERMINAL PUNTO VENTA
TXN	TRANSACCION
VENTAN	VENTANILLA
VTO	VENCIMIENTO
X	POR

[redacted]

CON FUNDAMENTO EN LO DISPUESTO POR EL ARTÍCULO 100 DE LA LEY DE INSTITUCIONES DE CRÉDITO, CERTIFICAMOS QUE LA PRESENTE ES UNA IMPRESIÓN FIEL Y EXACTA QUE CONSTA DE 379 HOJAS, OBTENIDA DEL SISTEMA ÓPTICO DE DIGITALIZACIÓN DE IMÁGENES DEL ARCHIVO DE BANCO NACIONAL DE MÉXICO, S.A., LO QUE SE HACE CONSTAR PARA LOS EFECTOS LEGALES A QUE HAYA LUGAR. HOJA 317 DE 379

ART.110
FRACC. V,VII
LFTAIP
MOTIVACIÓN 1

ART. 113
FRACC I LFTAIP
MOTIVACION 2

Banamex

ESTADO DE CUENTA AL 05 DE OCTUBRE DE 2015

CLIENTE:

[redacted]

[redacted]

Oficina de

CON FUNDAMENTO EN LO DISPUESTO POR EL ARTÍCULO 100 DE LA [redacted] DE CRÉDITO, CERTIFICAMOS QUE LA PRESENTE ES UNA IMPRESIÓN FIEL Y EXACTA QUE CONSTA DE 379 HOJAS, OBTENIDA DEL SISTEMA ÓPTICO DE DIGITALIZACIÓN DE IMÁGENES DEL ARCHIVO DE BANCO NACIONAL DE MÉXICO, S.A., LO QUE SE HACE CONSTAR PARA LOS EFECTOS LEGALES A QUE HAYA LUGAR.

ART.110
FRACC. V,VII
LFTAIP
MOTIVACIÓN 1

ART. 113
FRACC I LFTAIP
MOTIVACION 2

Banamex ESTADO DE CUENTA AL 05 DE OCTUBRE DE 2015

[redacted]

[redacted]

CON FUNDAMENTO EN LO DISPUESTO POR EL ARTÍCULO 100 DE LA LEY DE INSTITUCIONES DE CRÉDITO, CERTIFICAMOS QUE LA PRESENTE ES UNA IMPRESIÓN FIEL Y EXACTA QUE CONSTA DE 379 HOJAS, OBTENIDA DEL SISTEMA ÓPTICO DE DIGITALIZACIÓN DE IMÁGENES DEL ARCHIVO DE BANCO NACIONAL DE MÉXICO, S.A., LO QUE SE HACE CONSTAR PARA LOS EFECTOS LEGALES A QUE HAYA LUGAR. HOJA 319 DE 379

ART.110
FRACC. V,VII
LFTAIP
MOTIVACIÓN 1

ART. 113
FRACC I LFTAIP
MOTIVACION 2

[redacted]

Prev[illegible]ión del D[illegible]
Oficir[illegible]

[redacted]

CON FUNDAMENTO EN LO DISPUESTO POR EL ARTÍCULO 100 DE LA LEY DE INSTITUCIONES DE CRÉDITO, CERTIFICAMOS QUE LA PRESENTE ES UNA IMPRESIÓN FIEL Y EXACTA QUE CONSTA DE 379 HOJAS, OBTENIDA DEL SISTEMA ÓPTICO DE DIGITALIZACIÓN DE IMÁGENES DEL ARCHIVO DE BANCO NACIONAL DE MÉXICO, S.A., LO QUE SE HACE CONSTAR PARA LOS EFECTOS LEGALES A QUE HAYA LUGAR.

ART.110
FRACC. V,VII
LFTAIP
MOTIVACIÓN 1

ART. 113
FRACC I LFTAIP
MOTIVACION 2

~~163~~
163

Banamex ESTADO DE CUENTA AL 05 DE OCTUBRE DE 2015

[redacted]

CON FUNDAMENTO EN LO DISPUESTO POR EL ARTÍCULO 100 DE LA LEY DE INSTITUCIONES DE CRÉDITO, [redacted] CERTIFICAMOS QUE LA PRESENTE ES UNA IMPRESIÓN FIEL Y EXACTA QUE CONSTA DE 379 HOJAS, OBTENIDA DEL SISTEMA ÓPTICO DE DIGITALIZACIÓN DE IMÁGENES DEL ARCHIVO DE BANCO NACIONAL DE MÉXICO, S.A., LO QUE SE HACE CONSTAR PARA LOS EFECTOS LEGALES A QUE HAYA LUGAR. HOJA 321 DE 379

ART.110
FRACC. V,VII
LFTAIP
MOTIVACIÓN 1

ART. 113
FRACC I LFTAIP
MOTIVACION 2

Banamex

Ir a Cinépolis es sinónimo de diversión cualquier día de la semana con Débito Banamex.

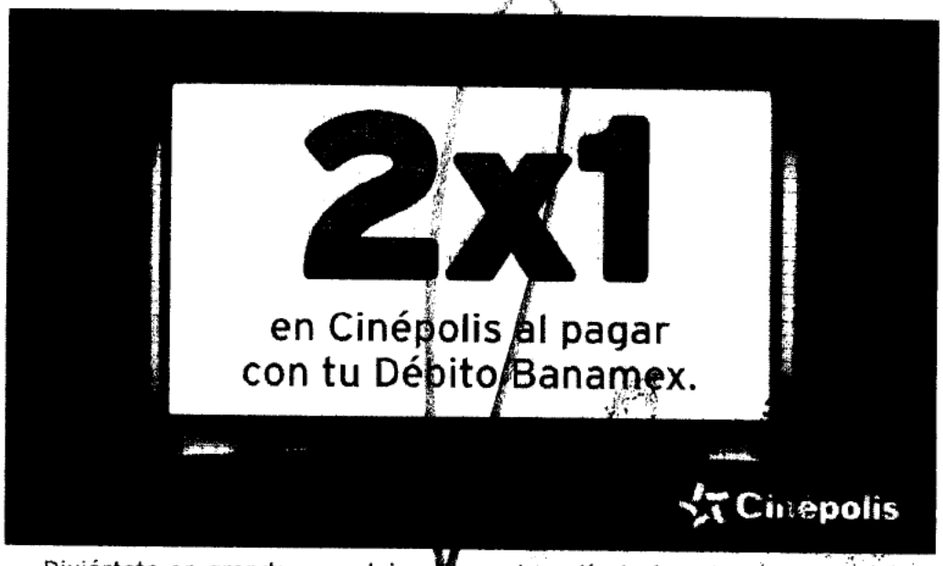

Diviértete en grande y no dejes de ver tu película favorita en **Cinépolis.** Aprovecha:

2x1 en funciones 2D y/o Macro XE (1)

Solo menciona la promoción y paga con tu **Débito Banamex.**

¡Así de sencillo!

(1) Vigencia al 1 de noviembre del 2015. Aplica para cualquier día de la semana. Muestra tu tarjeta de Débito Banamex en taquilla del cine y obtén una entrada de 2x1 en los conjuntos Cinépolis. Participan exclusivamente los conjuntos Cinépolis tradicionales de la República Mexicana. Promoción limitada a 2 entradas 2x1 por día, con la misma Tarjeta. Aplica únicamente para funciones en formato 2D y MacroXE. No es válido en conjuntos y/o formatos Cinépolis VIP, 3D, 4DX, Cinépolis IMAX, Cinépolis PLUUS, Sala Junior Cinépolis. La promoción del 2x1 aplica sobre el precio más alto de la semana, correspondiente al formato de los formatos. Esta promoción no aplica en días de descanso obligatorio señalados en la Ley Federal del Trabajo. No aplica en premieres, eventos especiales o contenido alternativo. Consulta condiciones y restricciones en www.cinepolis.com y/o www.banamex.com Las empresas anunciantes son responsables del cumplimiento, tarifas y servicios ofrecidos, liberando de cualquier responsabilidad a las empresas, integrantes, subsidiarias y filiales del Grupo Financiero Banamex. Consulta condiciones, comisiones y requisitos de contratación de Tarjetas de Débito en www.banamex.com Banco Nacional de México, S.A., integrante del Grupo Financiero Banamex. Producto garantizado por el IPAB hasta 400 mil Unidades de Inversión (UDIs) por persona, por banco. www.ipab.org.mx

PROCURADURÍA GENERAL
Subprocuraduría de Derechos Humanos, Prevención del Delito y Servicios a la Comunidad
Oficialía de Partes

[redacted]

CON FUNDAMENTO EN LO DISPUESTO POR EL ARTÍCULO 100 DE LA LEY DE INSTITUCIONES DE CRÉDITO, CERTIFICAMOS QUE LA PRESENTE ES UNA IMPRESIÓN FIEL Y EXACTA QUE CONSTA DE 379 HOJAS, OBTENIDA DEL SISTEMA ÓPTICO DE DIGITALIZACIÓN DE IMÁGENES DEL ARCHIVO DE BANCO NACIONAL DE MÉXICO, S.A., LO QUE SE HACE CONSTAR PARA LOS EFECTOS LEGALES A QUE HAYA LUGAR. HOJA 322 DE 379

ART. 110
FRACC. V,VII
LFTAIP
MOTIVACIÓN 1

ART. 113
FRACC I LFTAIP
MOTIVACION 2

Banamex

Banamex
El Banco Nacional de México

BancaNet

Tu Estado de Cuenta también está en la nueva Banca Net.
Encuentra los últimos 12 y descárgalos con tu **Net**Key*.

Contrata **Banca**Net en cualquier sucursal **SIN costo** y haz operaciones bancarias desde tu casa u oficina. Identifica las operaciones que quieres realizar para saber si necesitarás **Net**Key*

Sin Net Key	**Con Net**Key
Consultas de: Saldos Movimientos	**Descarga de:** Últimos 12 Estado de Cuenta en PDF
Transferencias: Entre cuentas propias Banamex	**Transferencias:** A otras cuentas Banamex A otros Bancos
Pagos: Tarjeta de Crédito propia Banamex	**Pagos:** Tarjetas de Crédito de otros bancos y departamentales Servicios e impuestos
Inversiones: A la vista (Integral/Perfil) Pagaré	**Solicitud de:** Notificaciones Banamex Estado de Cuenta por email Asociación a número de celular Domiciliación de servicios
Seguridad: Cambio de Password	

Tu primer ingreso

Ten a la mano tu **Número de Cliente**** y tu **Clave de Acceso.**
Ingresa en https://bancanet.banamex.com

1. Digita tu número de cliente y da clic en **Entrar.**
2. El sistema te mostrará tus iniciales. Si son correctas, ingresa tu clave de Acceso y da clic en **Entrar.**
3. Si tu Clave es Alfanumérica, tu sesión iniciará de inmediato.
4. Si tu Clave es Numérica, el sistema te pedirá crear una Clave Alfanumérica para ingresar a **Banca**Net y una Clave de Confirmación. Recuerda Audiomático.
5. Una vez que asignaste las claves, deberás ingresar con tu nueva Clave Alfanumérica.

*Consulta comisiones y requisitos de contratación en **www.banamex.com/infobancanet**
** Consulta tu **Número de Cliente** en tu contrato.
Si solicitaste **Net**Key, antes de utilizarlo actívalo llamando al: 1226 3990 / 01800 110 3990 de lunes a sábado de 7:00 a 21:00 h

CON FUNDAMENTO EN LO DISPUESTO POR EL ARTÍCULO 100 DE LA [redacted]E CRÉDITO, CERTIFICAMOS QUE LA PRESENTE ES UNA IMPRESIÓN FIEL Y EXACTA QUE CONSTA DE 379 HOJAS, OBTENIDA DEL SISTEMA ÓPTICO DE DIGITALIZACIÓN DE IMÁGENES DEL ARCHIVO DE BANCO NACIONAL DE MÉXICO, S.A., LO QUE SE HACE CONSTAR PARA LOS EFECTOS LEGALES A QUE HAYA LUGAR. HOJA 323 DE 379

ART.110
FRACC. V,VII
LFTAIP
MOTIVACIÓN 1

ART. 113
FRACC I LFTAIP
MOTIVACION 2

Banamex

Para informarte mejor, ahora vamos al grano

Te presentamos el nuevo **Resumen Financiero de Cuenta**, con información simplificada de tus movimientos, más amigable y en un mismo lugar.

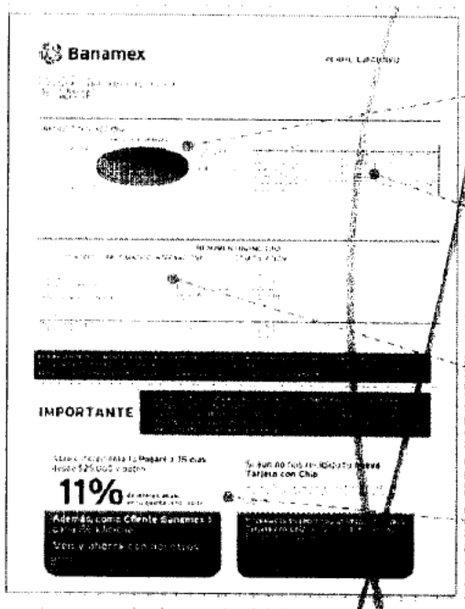

1. La gráfica de tu saldo inicial y final, así como el monto de tus depósitos y retiros en el mes
2. Los datos de tu cuenta, incluyendo la CLABE para recibir transferencias electrónicas interbancarias
3. Los saldos de tu cuenta y los productos ligados a ésta, sus intereses o rendimientos y las comisiones generadas en el mes
4. Avisos importantes sobre el uso de tu cuenta y sus beneficios.

El Estado de Cuenta con el detalle de tus operaciones estará disponible en las sucursales Banamex. Para solicitar su envío por e-mail llama al 01 800 021 2345 y desde Ciudad de México, Guadalajara y Monterrey al 1226 2639.

Tu opinión es muy importante

¿Te agrada este formato? ¿La información que contiene es suficiente para tus necesidades? Llama al 01 800 849 9640 y comparte tus comentarios.

Consulta condiciones, comisiones y requisitos de contratación en www.banamex.com

ESTADOS UNIDOS
PROCURADURÍA G
Subprocuradur
Prevención del Deli
Oficina

[redacted] CON FUNDAMENTO EN LO DISPUESTO POR EL ARTÍCULO 100 DE LA LEY DE INSTITUCIONES DE CRÉDITO, CERTIFICAMOS QUE LA PRESENTE ES UNA IMPRESIÓN FIEL Y EXACTA QUE CONSTA DE 379 HOJAS, OBTENIDA DEL SISTEMA ÓPTICO DE DIGITALIZACIÓN DE IMÁGENES DEL ARCHIVO DE BANCO NACIONAL DE MÉXICO, S.A., LO QUE SE HACE CONSTAR PARA LOS EFECTOS LEGALES A QUE HAYA LUGAR. HOJA 324 DE 379

ART. 110
FRACC. V,VII
LFTAIP
MOTIVACIÓN 1

ART. 113
FRACC I LFTAIP
MOTIVACION 2

Banamex

Glosario de Abreviaturas

1ER	PRIMER
AÑO	AÑO
ANL	ANUALIDAD
ATM	AUTOMATIC TELLER MACHINE
AUD/AUDIOMAT	AUDIOMATICO
AUD E	AUDIOMATICO EMPRESARIAL
AUT	AUTOMATICA/AUTORIZACION
B PER	BANCANET PERSONAL
B PRF	BANCANET PROFESIONAL
BANC	BANCOS
BCA	BANCA
BCDIR	BANCANET DIRECTO
BCNET	BANCANET EMPRESARIAL
BCOS	BANCOS
BENEF	BENEFICIARIO
BESE	BANAMEX EN SU EMPRESA
BANAMEX	BANCO NACIONAL DE MEXICO
BNX/BNM	BANCO NACIONAL DE MEXICO
BNE	BANCANET EMPRESARIAL
BNET	BANCA NET PERSONAL
BNMTIJO	HORIZONTE BANAMEX BNO
BNMPLUS	HORIZONTE PLUS
BNMDIA	HORIZONTE BANAMEX BOS
BONIF	BONIFICACION
C	CAJERO
CH/CHQ	CHEQUE
C FONDOS	CONCENTRACION FONDOS
C/COPIA	CON COPIA
C/TARJ - C/TARJETA	CON TARJETA
CAJ	CAJERO
CBC	CUENTA BALANCE CERO
CCB	CALIFORNIA COMMERCE BANK
CERTIF	CERTIFICADO
CF	CONCENTRACION FONDOS
CGO	CARGO
CH. DEV S/FONDOS	CHEQUE DEVUELTO SIN FONDOS
CITI	CITIDIRECT
CM	CUENTA MAESTRA
COM	COMISION
COM. CH. S/FONDOS	COMISION CHEQUE SIN FONDOS
COMS/COMS	COMISION
CONCENT	CONCENTRADORA
CONSULT / CONS	CONSULTA (S)
CP	CAJERO PERMANENTE
CR	CENTRO REPARTO
CTA	CUENTA
CTA. M.	CUENTA MAESTRA
CTAS	CUENTAS
CTO	CONTRATO
CTRO	CENTRO
CRED	CREDITO
CUE	CUENTA
CVE	CLAVE
DEB/DEBIT	DEBITO
DEP	DEPOSITO
DEP P/DISPOSICION	DEPOSITO POR DISPOSICION
DEVOL	DEVOLUCION
DEVUEL	DEVUELTO
DF	DISTRITO FEDERAL
DIGIT	DIGITEM
DISP/DIS	DISPOSICION
DLS/DLLS	DOLARES
DOC	DOCUMENTO
DOMI	DOMICILIACION
DOT	DOTACION
EDO	ESTADO
EDO DE CTA	ESTADO DE CUENTA
EFE/EFECTIV	EFECTIVO
ELEC/ELECTR	ELECTRONICA
EMP	EMPRESARIAL
ESP	ESPECIAL
EXI	EXITOSA
EXIT	EXITOSO
EXT	EXTRANJERO
F/PLAZA	FUERA DE PLAZA
FID	FIDUCIARIO
FINS	FONDOS INSUFICIENTES
FIRME/PZA	FIRME PLAZA
FOR	FORANEO
GAT	GANANCIA ANUAL TOTAL
GEN	GENERACION
GOLD2	HORIZONTE BALANCEADOS 2
GRACI	GRACIAS
GTOS	GASTOS
HORZONT	FONDO DE DINERO I BANAMEX
IDE	IMPUESTO DEPOSITO EFECTIVO
IMP.	IMPUESTOS
IMP. MN	IMPORTE MONEDA NACIONAL
IMP. ME	IMPORTE MONEDA EXTRANJERA
IMPTE	IMPORTE
IN FA/INT FALL	INTENTOS FALLIDOS
INCUMPL	INCUMPLIMIENTO
INT.	INTERES
INTB	INTERBANCARIO
INTBCO/INTERBAN	INTERBANCARIO
INTERNACIONALES	INSTITUCIONES
INTS	INTERESES
INV	INVERSION
ISR	IMPUESTO SOBRE LA RENTA
IVA	IMPUESTO VALOR AGREGADO
L.C.	LINEA DE CREDITO
M DIA	MISMO DIA
M.N.	MONEDA NACIONAL
MA/MAGNE	MAGNETICO
MED	MEDIO
MEN	MENSUALIDAD
MENS	MENSUAL
MOV	MOVIMIENTO
MOVTOS	MOVIMIENTOS
NET	BANCANET
NUM	NUMERO
NOM	NOMINA BANAMEX
OPE	OPERACION
PAGOS INTERBANCARIOS	PAGOS INTERBANCARIOS
PAQ	PAQUETE
PEND	PENDIENTE
PEMEX	PETROLEOS MEXICANOS
PENDIENTE	PENDIENTE
PERM	PERMANENTE
PETICION AUTOMATICA	PETICION AUTOMATICA
PROG	PROGRAMADO
PROM	PROMEDIO
PTOS	PUNTOS
PYME	PAQUETE PYME
R1	MONTO DE 0 A 30 MIL
R2	MONTO DE 30 MIL A 50 MIL
R3	MONTO DE 50 MIL EN ADELANTE
REACTIV	REACTIVACION
REC	RECEPCION
RECH	RECHAZADO(A)
REEMB	REEMBOLSO
REF	REFERENCIA
RENDO	RENDIMIENTOS
REP/REPOS	REPOSICION
REPOSIC	REPOSICION
RESP	RESPALDO
RET	RETIROS
REV	REVOCACION
RFC	REGISTRO FEDERAL DE CONTRIBUYENTES
S.A.R.	SISTEMA ADMINISTRACION RETIRO
SAT	SISTEMA ADMINISTRACION TRIBUTARIA
S.B.C.	SALVO BUEN COBRO
S/FON	SIN FONDOS
S/FONDOS	SIN FONDOS
SA	SOCIEDAD ANONIMA
SA DE CV	SOCIEDAD ANONIMA DE CAPITAL VARIABLE
SC	SOCIEDAD CIVIL
SDO	SALDO
SEC	SECUENCIA
SEGBANAMEX	SEGUROS BANAMEX
SER	SERVICIO
SER BCA ELEC	SERVICIO BANCA ELECTRONICA
SERV	SERVICIO/SERVICIOS
SOBREG	SOBREGIRO
SOFOM	SOCIEDAD FINANCIERA OBJETD MULTIPLE
SPEI	SERVICIOS PAGOS ELECTRONICOS INTERBANCARIOS
SPEUA	SISTEMA PAGOS ELECTRONICOS USO AMPLIADO
SUC	SUCURSAL
T	TARJETA
T Y CH	TARJETA Y CHEQUERA
T. D.	TARJETA DEBITO
TAR/TARJ	TARJETA
TB	TARJETAS BANAMEX
TC	TARJETA DE CREDITO
TC	TIPO DE CAMBIO
T. GRA	TASA GRAVABLE
T. EXE	TASA EXENTA
TEF	TRANSFERENCIA ELECTRONICA DE PAGOS
TERC	TERCEROS
TRAS	TRASPASO
TPV	TERMINAL PUNTO VENTA
TXN	TRANSACCION
VENTAN	VENTANILLA
VTO	VENCIMIENTO
X	POR

DE LA REPÚBLICA
Derechos Humanos
Servicios a la Comun.
Investigación

[redacted] CON FUNDAMENTO EN LO DISPUESTO POR EL ARTÍCULO 100 DE LA LEY DE INSTITUCIONES DE CRÉDITO, CERTIFICAMOS QUE LA PRESENTE ES UNA IMPRESIÓN FIEL Y EXACTA QUE CONSTA DE 379 HOJAS, OBTENIDA DEL SISTEMA ÓPTICO DE DIGITALIZACIÓN DE IMÁGENES DEL ARCHIVO DE BANCO NACIONAL DE MÉXICO, S.A., LO QUE SE HACE CONSTAR PARA LOS EFECTOS LEGALES A QUE HAYA LUGAR. HOJA 325 DE 379

ART.110
FRACC. V,VII
LFTAIP
MOTIVACIÓN 1

ART. 113
FRACC I LFTAIP
MOTIVACION 2

[redacted]

Prevención del Delito y S
Oficina de In

CON FUNDAMENTO EN LO DISPUESTO POR EL ARTÍCULO 100 DE LA [redacted] DE CRÉDITO, CERTIFICAMOS QUE LA PRESENTE ES UNA IMPRESIÓN FIEL Y EXACTA QUE CONSTA DE 379 HOJAS, OBTENIDA DEL SISTEMA ÓPTICO DE DIGITALIZACIÓN DE IMÁGENES DEL ARCHIVO DE BANCO NACIONAL DE MÉXICO, S.A., LO QUE SE HACE CONSTAR PARA LOS EFECTOS LEGALES A QUE HAYA LUGAR.

ART.110
FRACC. V,VII
LFTAIP
MOTIVACIÓN 1

ART. 113
FRACC I LFTAIP
MOTIVACION 2

[redacted]

[redacted]

CON FUNDAMENTO EN LO DISPUESTO POR EL ARTÍCULO 100 DE LA LEY DE INSTITUCIONES DE CRÉDITO, CERTIFICAMOS QUE LA PRESENTE ES UNA IMPRESIÓN FIEL Y EXACTA QUE CONSTA DE 379 HOJAS, OBTENIDA DEL SISTEMA ÓPTICO DE DIGITALIZACIÓN DE IMÁGENES DEL ARCHIVO DE BANCO NACIONAL DE MÉXICO, S.A., LO QUE SE HACE CONSTAR PARA LOS EFECTOS LEGALES A QUE HAYA LUGAR. HOJA 327 DE 379

ART.110
FRACC. V,VII
LFTAIP
MOTIVACIÓN 1

ART. 113
FRACC I LFTAIP
MOTIVACION 2

Banamex

ESTADO DE CUENTA AL 05 DE NOVIEMBRE DE 2015

[redacted]

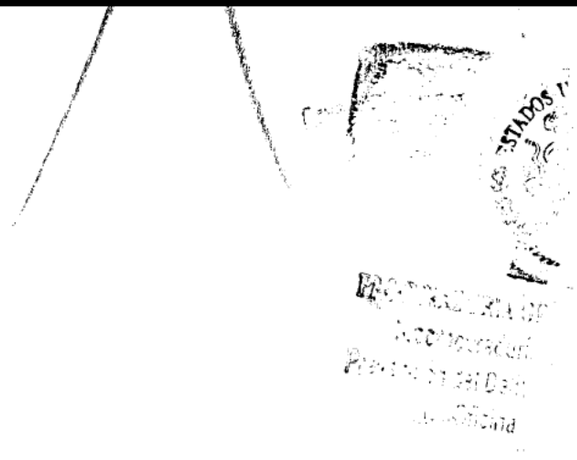

CON FUNDAMENTO EN LO DISPUESTO POR EL ARTÍCULO 100 DE LA [redacted] E CRÉDITO, CERTIFICAMOS QUE LA PRESENTE ES UNA IMPRESIÓN FIEL Y EXACTA QUE CONSTA DE 379 HOJAS, OBTENIDA DEL SISTEMA ÓPTICO DE DIGITALIZACIÓN DE IMÁGENES DEL ARCHIVO DE BANCO NACIONAL DE MÉXICO, S.A., LO QUE SE HACE CONSTAR PARA LOS EFECTOS LEGALES A QUE HAYA LUGAR.

ART.110
FRACC. V,VII
LFTAIP
MOTIVACIÓN 1

ART. 113
FRACC I LFTAIP
MOTIVACION 2

Banamex ESTADO DE CUENTA AL 05 DE NOVIEMBRE DE 2015

[redacted]

Agradecemos su preferencia

AL DE LA REPÚBLIC
rechos Humanos,
vicios a la Comuni
tigación

[redacted]

CON FUNDAMENTO EN LO DISPUESTO POR EL ARTÍCULO 100 DE LA LEY DE INSTITUCIONES DE CRÉDITO, CERTIFICAMOS QUE LA PRESENTE ES UNA IMPRESIÓN FIEL Y EXACTA QUE CONSTA DE 379 HOJAS, OBTENIDA DEL SISTEMA ÓPTICO DE DIGITALIZACIÓN DE IMÁGENES DEL ARCHIVO DE BANCO NACIONAL DE MÉXICO, S.A., LO QUE SE HACE CONSTAR PARA LOS EFECTOS LEGALES A QUE HAYA LUGAR. HOJA 329 DE 379

ART.110
FRACC. V,VII
LFTAIP
MOTIVACIÓN 1

ART. 113
FRACC I LFTAIP
MOTIVACION 2

Banamex

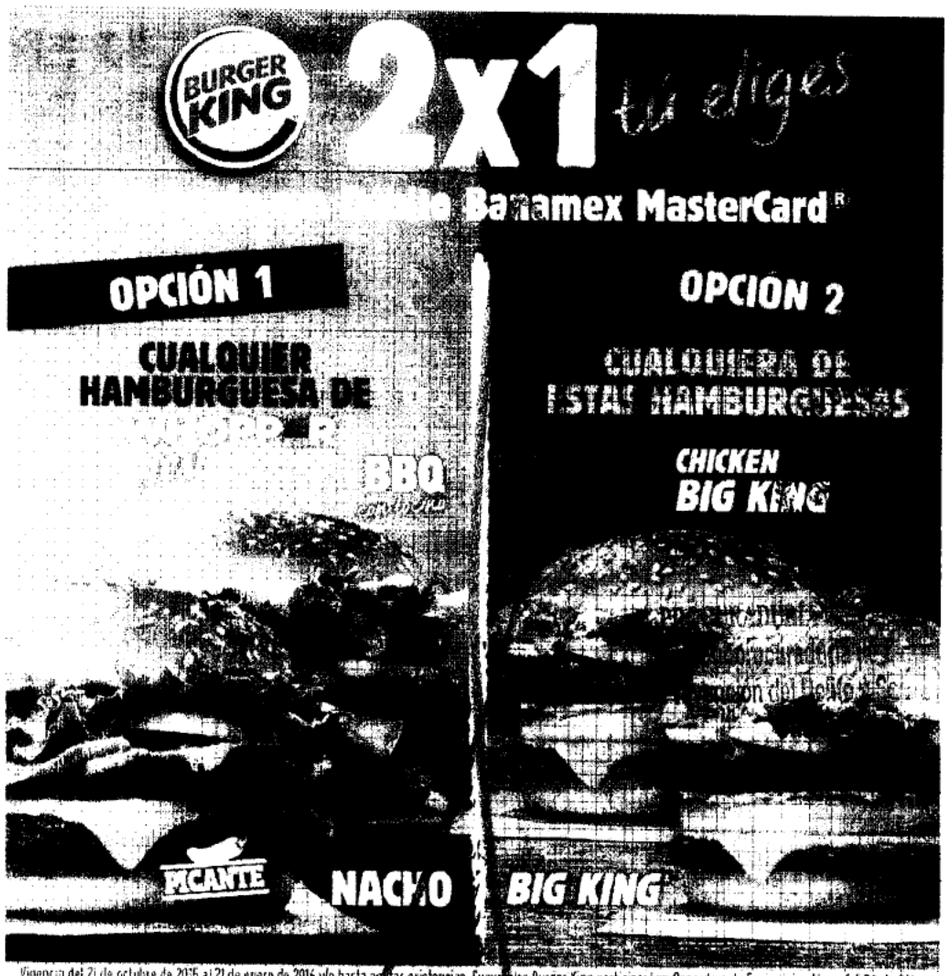
BURGER KING
2x1 tú eliges
Banamex MasterCard®
OPCIÓN 1
CUALQUIER HAMBURGUESA DE
BBQ
PICANTE
NACHO
OPCIÓN 2
CUALQUIERA DE ESTAS HAMBURGUESAS
CHICKEN BIG KING
BIG KING

Vigencia del 21 de octubre de 2015 al 21 de enero de 2016 y/o hasta agotar existencias. Sucursales Burger King participantes: Operadora de Franquicias Alsea, S.A.P.I. de C.V., en Av. Paseo de la Reforma No. 222, Torre 1 Corporativo Piso 3, Col. Juárez, Delegación Cuauhtémoc, C.P. 06600, México D.F. y Franquicias Burger King de la República Mexicana ofrecen una de las siguientes promociones:

Promoción Premium 2x1 en WHOPPER® Fest. La promoción incluye las siguientes combinaciones: Una hamburguesa Nacho WHOPPER® de 309 g. y una hamburguesa BBQ con tocino de 323 g. por solo $69.00 IVA incluido. Dos hamburguesas Nacho WHOPPER® de 309 g. solo $69.00 IVA incluido. Dos hamburguesas BBQ con tocino de 323 g. por solo $69.00 IVA incluido.

Promoción Core 2x1 en Big King® y Chicken Big King® La promoción incluye las siguientes combinaciones: Una hamburguesa Chicken Big King® de 235 g. y una hamburguesa Big King® de 289 g. por solo $49.00 IVA incluido. Dos hamburguesas Chicken Big King® de 235 g. por solo $49.00 IVA incluido. Dos hamburguesas Big King® de 289 g. por solo $49.00 IVA incluido.

Válido en restaurantes participantes de la República Mexicana, consulta en www.burgerking.com.mx. No aplica con otras promociones y/o descuentos ni en servicio a domicilio. Aplica únicamente al pagar con tarjetas de Débito Banamex MasterCard®. TM & © 2015 Burger King Corporation. Se otorga bajo licencia. Todos los derechos reservados. CUIDA EL AGUA. TODOS NUESTROS PRECIOS INCLUYEN I.V.A.

Operadora de Franquicias Alsea, S.A.P.I. de C.V. y/o Franquicia que corresponda, es responsable del cumplimiento de la promoción, tarifas, calidad de los productos y servicios ofrecidos. Banco Nacional de México, S.A. integrante del Grupo Financiero Banamex es responsable del procesamiento de las transacciones de las tarjetas de Débito Banamex. Consulta comisiones, condiciones y requisitos de contratación de Cuentas de Débito Banamex en www.banamex.com. Banco Nacional de México, S.A., integrante del Grupo Financiero Banamex. Producto garantizado por el IPAB hasta 400 mil Unidades de Inversión (UDIs) por persona, por banco. www.ipab.org.mx

PROCURADURÍA C...
Subprocurad...
Prevenc...
Oficio:

CON FUNDAMENTO EN LO DISPUESTO POR EL ARTÍCULO 100 DE LA LEY DE INSTITUCIONES DE CRÉDITO, CERTIFICAMOS QUE LA PRESENTE ES UNA IMPRESIÓN FIEL Y EXACTA QUE CONSTA DE 379 HOJAS, OBTENIDA DEL SISTEMA ÓPTICO DE DIGITALIZACIÓN DE IMÁGENES DEL ARCHIVO DE BANCO NACIONAL DE MÉXICO, S.A., LO QUE SE HACE CONSTAR PARA LOS EFECTOS LEGALES A QUE HAYA LUGAR. HOJA 330 DE 379

ART.110
FRACC. V,VII
LFTAIP
MOTIVACIÓN 1

ART. 113
FRACC I LFTAIP
MOTIVACION 2

Banamex

Para informarte mejor, ahora vamos al grano

Te presentamos el nuevo **Resumen Financiero de Cuenta**, con información simplificada de tus movimientos, más amigable y en un mismo lugar.

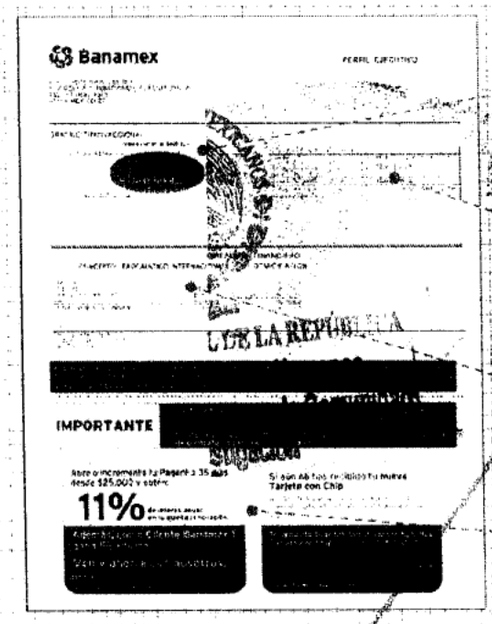

1. La gráfica de tu saldo inicial y final, así como el monto de tus depósitos y retiros en el mes
2. Los datos de tu cuenta, incluyendo la CLABE para recibir transferencias electrónicas interbancarias
3. Los saldos de tu cuenta y los productos ligados a ésta, sus intereses o rendimientos y las comisiones generadas en el mes.
4. Avisos importantes sobre el uso de tu cuenta y sus beneficios.

El Estado de Cuenta con el detalle de tus operaciones estará disponible en las sucursales Banamex. Para solicitar su envío por e-mail llama al 01 800 021 2345 y desde Ciudad de México, Guadalajara y Monterrey al 1226 2639.

Tu opinión es muy importante

¿Te agrada este formato? ¿La información que contiene es suficiente para tus necesidades? Llama al **01 800 849 9640** y comparte tus comentarios.

Consulta condiciones, comisiones y requisitos de contratación en www.banamex.com

DE LA REPÚBLICA
Humanos,
a la Comunid

CON FUNDAMENTO EN LO [redacted] ESTO POR EL ARTÍCULO 100 DE LA [redacted] CRÉDITO, CERTIFICAMOS QUE LA PRESENTE ES UNA IMPRESIÓN FIEL Y EXACTA QUE CONSTA DE 379 HOJAS, OBTENIDA DEL SISTEMA ÓPTICO DE DIGITALIZACIÓN DE IMÁGENES DEL ARCHIVO DE BANCO NACIONAL DE MÉXICO, S.A., LO QUE SE HACE CONSTAR PARA LOS EFECTOS LEGALES A QUE HAYA LUGAR. HOJA 331 DE 379

ART.110
FRACC. V,VII
LFTAIP
MOTIVACIÓN 1

ART. 113
FRACC I LFTAIP
MOTIVACION 2

Banamex

Glosario de Abreviaturas

1ER	PRIMER
A#O	AÑO
ANL	ANUALIDAD
ATM	AUTOMATIC TELLER MACHINE
AUD/AUDIOMAT	AUDIOMATICO
AUD E	AUDIOMATICO EMPRESARIAL
AUT	AUTOMATICA/AUTORIZACION
B PER	BANCANET PERSONAL
B PRF	BANCANET PROFESIONAL
BANC	BANCOS
BCA	BANCA
BCDIR	BANCANET DIRECTO
BCNET	BANCANET EMPRESARIAL
BCOS	BANCOS
BENEF	BENEFICIARIO
BESE	BANAMEX EN SU EMPRESA
BANAMEX	BANCO NACIONAL DE MEXICO
BMX/BNM	BANCO NACIONAL DE MEXICO
BNE	BANCANET EMPRESARIAL
BNET	BANCA NET PERSONAL
BNMILIQ	HORIZONTE BANAMEX UNO
BNMPLUS	HORIZONTE PLUS
BNMDIA	HORIZONTE BANAMEX DOS
BONIF	BONIFICACION
C	CAJERO
CH/CHQ	CHEQUE
C FONDOS	CONCENTRACION FONDOS
C/COPIA	CON COPIA
C/TARJ - C/TARJETA	CON TARJETA
CAJ	CAJERO
CBC	CUENTA BALANCE CERO
CCB	CALIFORNIA COMMERCE BANK
CERTIF	CERTIFICADO
CF	CONCENTRACION FONDOS
CGO	CARGO
CH. DEV S/FONDOS	CHEQUE DEVUELTO SIN FONDOS
CITI	CITIDIRECT
CM	CUENTA MAESTRA
COM	COMISION
COM. CH. S/FONDOS	COMISION CHEQUE SIN FONDOS
COMIS/COMS	COMISION
CONCENT	CONCENTRADORA
CONSULT / CONS	CONSULTA (S)
CP	CAJERO PERMANENTE
CR	CENTRO REPARTO
CTA	CUENTA
CTA. M.	CUENTA MAESTRA
CTAS	CUENTAS
CTO	CONTRATO
CTRO	CENTRO
CRED	CREDITO
CUE	CUENTA
CVE	CLAVE
DEB/DEBIT	DEBITO
DEP	DEPOSITO
DEP P/DISPOSICION	DEPOSITO POR DISPOSICION
DEVOL	DEVOLUCION
DEVUEL	DEVUELTO
DF	DISTRITO FEDERAL
DIGIT	DIGITEM
DISP/DIS	DISPOSICION
DLS/DLLS	DOLARES
DOC	DOCUMENTO
DOMI	DOMICILIACION
DOT	DOTACION
EDO	ESTADO
EDO DE CTA	ESTADO DE CUENTA
EFE/EFECTIV	EFECTIVO
ELEC/ELECTR	ELECTRONICA
EMP	EMPRESARIAL
ESP	ESPECIAL
EXI	EXITOSA
EXIT	EXITOSO
EXT	EXTRANJERO
F/PLAZA	FUERA DE PLAZA
FID	FIDUCIARIO
FINS	FONDOS INSUFICIENTES
FIRME/PZA	FIRME PLAZA
FOR	FORANEO
GAT	GANANCIA ANUAL TOTAL
GEN	GENERACION
GOLD2	HORIZONTE BALANCEADOS 2
GRACI	GRACIAS
GTOS	GASTOS
HORZONT	FONDO DE DINERO 1 BANAMEX
IDE	IMPUESTO DEPOSITO EFECTIVO
IMP	IMPUESTOS
IMP. MN	IMPORTE MONEDA NACIONAL
IMP. ME	IMPORTE MONEDA EXTRANJERA
IMPTE	IMPORTE
IN FA/INT FALL	INTENTOS FALLIDOS
INCUMPL	INCUMPLIMIENTO
INT	INTERES
INTB	INTERBANCARIO
INTBCO/INTERBAN	INTERBANCARIO
INST	INSTITUCIONES
INTS	INTERESES
INV/INVS	INVERSION
ISR	IMPUESTO SOBRE LA RENTA
IVA	IMPUESTO VALOR AGREGADO
L. C.	LINEA DE CREDITO
M DIA	MISMO DIA
M.N.	MONEDA NACIONAL
MA/MAGNE	MAGNETICO
MED	MEDIO
MEN	MENSUALIDAD
MENS	MENSUAL
MOD	MODALIDAD
MOV	MOVIMIENTO
MOVS/MOVTOS	MOVIMIENTOS
NET	BANCANET
No.	NUMERO
NOMI	NOMINA BANAMEX
OPER	OPERACION
PAGOS	PAGOS INTERBANCARIOS
PAQ	PAQUETE
PDTE (S)	PENDIENTE
PEMEX	PETROLEOS MEXICANOS
PEND/PENDIENT	PENDIENTE
PERM	PERMANENTE
PREV ART	PREVENCION AUTOMATICA
PROG	PROGRAMADO
PROM	PROMEDIO
PTOS	PUNTOS
PYME	PAQUETE PYME
R1	MONTO DE 0 A 30 MIL
R2	MONTO DE 30 MIL A 50 MIL
R3	MONTO DE 50 MIL EN ADELANTE
REACTIV	REACTIVACION
REC	RECEPCION
RECH	RECHAZADO(A)
REEMB	REEMBOLSO
REF	REFERENCIA
REND	RENDIMIENTOS
REP/REPOS	REPOSICION
REPOSIC	REPOSICION
RESP	RESPALDO
RET	RETIROS
REV	REVOCACION
RFC	REGISTRO FEDERAL DE CONTRIBUYENTES
S.A.R.	SISTEMA ADMINISTRACION RETIRO
SAT	SISTEMA ADMINISTRACION TRIBUTARIA
S.B.C	SALVO BUEN COBRO
S/FONDOS	SIN FONDOS
S/FONDOS	SIN FONDOS
SA	SOCIEDAD ANONIMA
SA DE CV	SOCIEDAD ANONIMA DE CAPITAL VARIABLE
SC	SOCIEDAD CIVIL
SDO	SALDO
SEC	SECUENCIA
SEGBANAMEX	SEGUROS BANAMEX
SER	SERVICIO
SER BCA ELEC	SERVICIO BANCA ELECTRONICA
SERV	SERVICIO/SERVICIOS
SOBRES	SOBRESEGURO
SOFOM	SOCIEDAD FINANCIERA OBJETO MULTIPLE
SPEI	SISTEMA DE PAGOS ELECTRONICOS INTERBANCARIOS
SPEUA	SISTEMA DE PAGOS ELECTRONICOS USO AMPLIADO
SUC	SUCURSAL
T	TARJETA
T Y CH	TARJETA Y CHEQUERA
T. D.	TARJETA DEBITO
TAR/TARJ	TARJETA
TB	TARJETAS BANAMEX
TC	TARJETA DE CREDITO
TC	TIPO DE CAMBIO
T. GRA	TASA GRAVABLE
T. EXE	TASA EXENTA
TEF	TRANSFERENCIA ELECTRONICA DE PAGOS
TERC	TERCEROS
TRAS	TRASPASO
TPV	TERMINAL PUNTO VENTA
TXN	TRANSACCION
VENTAN	VENTANILLA
VTO	VENCIMIENTO
X	POR

PROCURADURÍA
Subprocu
[redacted]

CON FUNDAMENTO EN LO DISPUESTO POR EL ARTÍCULO 100 DE LA LEY DE INSTITUCIONES DE CRÉDITO, CERTIFICAMOS QUE LA PRESENTE ES UNA IMPRESIÓN FIEL Y EXACTA QUE CONSTA DE 379 HOJAS, OBTENIDA DEL SISTEMA ÓPTICO DE DIGITALIZACIÓN DE IMÁGENES DEL ARCHIVO DE BANCO NACIONAL DE MÉXICO, S.A., LO QUE SE HACE CONSTAR PARA LOS EFECTOS LEGALES A QUE HAYA LUGAR. HOJA 332 DE 379

ART. 110
FRACC. V,VII
LFTAIP
MOTIVACIÓN 1

ART. 113
FRACC I LFTAIP
MOTIVACION 2

Banamex ESTADO DE CUENTA AL 04 DE DICIEMBRE DE 2015

[redacted]

47 DE LA REPÚBLI
re Humanos,
vicios a la Comun
stigación

[redacted]

CON FUNDAMENTO EN LO DISPUESTO POR EL ARTÍCULO 100 DE LA LEY DE INSTITUCIONES DE CRÉDITO, CERTIFICAMOS QUE LA PRESENTE ES UNA IMPRESIÓN FIEL Y EXACTA QUE CONSTA DE 379 HOJAS, OBTENIDA DEL SISTEMA ÓPTICO DE DIGITALIZACIÓN DE IMÁGENES DEL ARCHIVO DE BANCO NACIONAL DE MÉXICO, S.A., LO QUE SE HACE CONSTAR PARA LOS EFECTOS LEGALES A QUE HAYA LUGAR. HOJA 333 DE 379

ART.110
FRACC. V,VII
LFTAIP
MOTIVACIÓN 1

ART. 113
FRACC I LFTAIP
MOTIVACION 2

[redacted]

[redacted]

CON FUNDAMENTO EN LO DISPUESTO POR EL ARTÍCULO 100 DE LA LEY DE INSTITUCIONES DE CRÉDITO, CERTIFICAMOS QUE LA PRESENTE ES UNA IMPRESIÓN FIEL Y EXACTA QUE CONSTA DE 379 HOJAS, OBTENIDA DEL SISTEMA ÓPTICO DE DIGITALIZACIÓN DE IMÁGENES DEL ARCHIVO DE BANCO NACIONAL DE MÉXICO, S.A., LO QUE SE HACE CONSTAR PARA LOS EFECTOS LEGALES A QUE HAYA LUGAR. HOJA 334 DE 379

ART.110
FRACC. V,VII
LFTAIP
MOTIVACIÓN 1

ART. 113
FRACC I LFTAIP
MOTIVACION 2

170
170

Banamex

ESTADO DE CUENTA AL 04 DE DICIEMBRE DE 2015

[redacted]

ESTE DOCUMENTO ES UNA REPRESENTACIÓN IMPRESA DE UN CFDI

CON FUNDAMENTO EN LO DISPUESTO POR EL ARTÍCULO 100 DE LA [redacted] CRÉDITO, CERTIFICAMOS QUE LA PRESENTE ES UNA IMPRESIÓN FIEL Y EXACTA QUE CONSTA DE 379 HOJAS, OBTENIDA DEL SISTEMA ÓPTICO DE DIGITALIZACIÓN DE IMÁGENES DEL ARCHIVO DE BANCO NACIONAL DE MÉXICO, S.A., LO QUE SE HACE CONSTAR PARA LOS EFECTOS LEGALES A QUE HAYA LUGAR. HOJA 335 DE 379

ART.110
FRACC. V,VII
LFTAIP
MOTIVACIÓN 1

ART. 113
FRACC I LFTAIP
MOTIVACION 2

[redacted]

Agradecemos su preferencia

PROCURADURÍA GENI
Subprocuraduría de
Prevención del Delito y
[redacted]

CON FUNDAMENTO EN LO DISPUESTO POR EL ARTÍCULO 100 DE LA LEY DE INSTITUCIONES DE CRÉDITO, CERTIFICAMOS QUE LA PRESENTE ES UNA IMPRESIÓN FIEL Y EXACTA QUE CONSTA DE 379 HOJAS, OBTENIDA DEL SISTEMA ÓPTICO DE DIGITALIZACIÓN DE IMÁGENES DEL ARCHIVO DE BANCO NACIONAL DE MÉXICO, S.A., LO QUE SE HACE CONSTAR PARA LOS EFECTOS LEGALES A QUE HAYA LUGAR. HOJA 336 DE 379

ART.110
FRACC. V,VII
LFTAIP
MOTIVACIÓN 1

ART. 113
FRACC I LFTAIP
MOTIVACION 2

171

Banamex


BURGER KING
2x1 tú eliges
Pagando con Débito Banamex MasterCard®
OPCIÓN 1
CUALQUIER HAMBURGUESA DE WHOPPER fest
BBQ con tocino
PICANTE
NACHO
OPCIÓN 2
CUALQUIERA DE ESTAS HAMBURGUESAS
CHICKEN BIG KING
BIG KING

Vigencia del 21 de octubre de 2015 al 21 de enero de 2016 y/o hasta agotar existencias. Sucursales Burger King participantes: Operadora de Franquicias Alsea S.A.P.I. de C.V., en Av. Paseo de la Reforma No. 222, Torre 1 Corporativo Piso 3, Col. Juárez, Delegación Cuauhtémoc, C.P. 06600, México D.F. y Franquicias Burger King de la República Mexicana, ofrecen una de las siguientes promociones:

Promoción Premium: 2x1 en WHOPPER® Fest. La promoción incluye las siguientes combinaciones: Una hamburguesa Nacho WHOPPER® de 309 g. y una hamburguesa BBQ con tocino de 323 g. por solo $69.00 IVA incluido. Dos hamburguesas Nacho WHOPPER® de 309 g. solo $69.00 IVA incluido. Dos hamburguesas BBQ con tocino de 323 g. por solo $69.00 IVA incluido.

Promoción Core: 2x1 en Big King® y Chicken Big King® La promoción incluye las siguientes combinaciones: Una hamburguesa Chicken Big King® de 235 g. y una hamburguesa Big King® de 289 g. por solo $49.00 IVA incluido. Dos hamburguesas Chicken Big King® de 235 g. por solo $49.00 IVA incluido. Dos hamburguesas Big King® de 289 g. por solo $49.00 IVA incluido.

Válido en restaurantes participantes de la República Mexicana. Consulta en www.burgerking.com.mx. No aplica con otras promociones y/o descuentos, ni en servicio a domicilio. Aplica únicamente al pagar con Tarjetas de Débito Banamex MasterCard®. TM & © 2015 Burger King Corporation. Se utiliza bajo licencia. Todos los derechos reservados. CUIDA EL AGUA. TODOS NUESTROS PRECIOS INCLUYEN I.V.A.

Operadora de Franquicias Alsea, S.A.P.I. de C.V. y/o Franquicia que corresponda, es responsable del cumplimiento de la promoción, tarifas, calidad de los productos y servicios ofrecidos. Banco Nacional de México, S.A. integrante del Grupo Financiero Banamex es responsable del procesamiento de las transacciones de las Tarjetas de Débito Banamex. Consulta comisiones, condiciones y requisitos de contratación de Cuentas de Débito Banamex en www.banamex.com. Banco Nacional de México, S.A., integrante del Grupo Financiero Banamex. Producto garantizado por el IPAB hasta 400 mil Unidades de inversión (UDIs) por persona, por banco, www.ipab.org.mx

R... ...ICA
Derechos ...
Servicios a la ...
nvestigación

CON FUNDAMENTO EN LO DISPUESTO POR EL ARTÍCULO 100 DE LA [redacted] DE CRÉDITO, CERTIFICAMOS QUE LA PRESENTE ES UNA IMPRESIÓN FIEL Y EXACTA QUE CONSTA DE 379 HOJAS, OBTENIDA DEL SISTEMA ÓPTICO DE DIGITALIZACIÓN DE IMÁGENES DEL ARCHIVO DE BANCO NACIONAL DE MÉXICO, S.A., LO QUE SE HACE CONSTAR PARA LOS EFECTOS LEGALES A QUE HAYA LUGAR. HOJA 337 DE 379

ART.110
FRACC. V,VII
LFTAIP
MOTIVACIÓN 1

ART. 113
FRACC I LFTAIP
MOTIVACION 2

Banamex

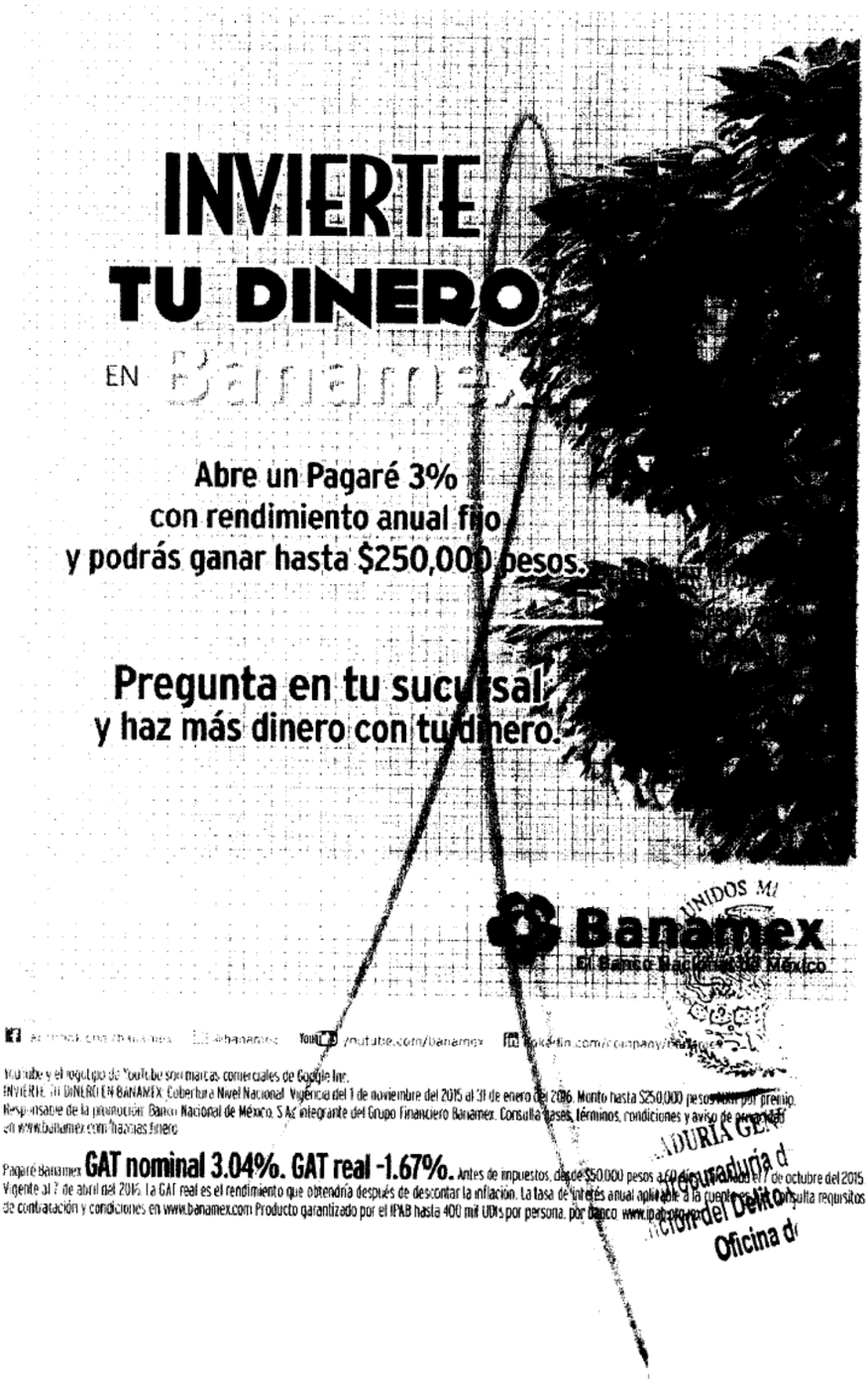

CON FUNDAMENTO EN LO DISPUESTO POR EL ARTÍCULO 100 DE LA LEY DE INSTITUCIONES DE CRÉDITO, CERTIFICAMOS QUE LA PRESENTE ES UNA IMPRESIÓN FIEL Y EXACTA QUE CONSTA DE 379 HOJAS, OBTENIDA DEL SISTEMA ÓPTICO DE DIGITALIZACIÓN DE IMÁGENES DEL ARCHIVO DE BANCO NACIONAL DE MÉXICO, S.A., LO QUE SE HACE CONSTAR PARA LOS EFECTOS LEGALES A QUE HAYA LUGAR. HOJA 338 DE 379

ART.110
FRACC. V,VII
LFTAIP
MOTIVACIÓN 1

ART. 113
FRACC I LFTAIP
MOTIVACION 2

Banamex

Para informarte mejor, ahora vamos al grano

Te presentamos el nuevo **Resumen Financiero de Cuenta**, con información simplificada de tus movimientos, más amigable y en un mismo lugar.

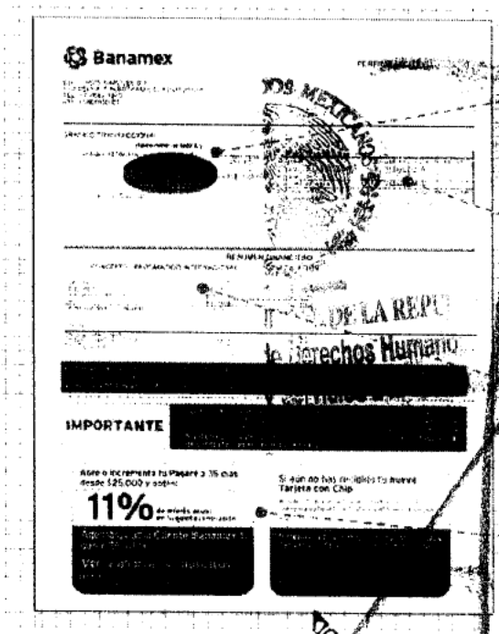

1. La gráfica de tu saldo inicial y final, así como el monto de tus depósitos y retiros en el mes
2. Los datos de tu cuenta, incluyendo la CLABE para recibir transferencias electrónicas interbancarias
3. Los saldos de tu cuenta y los productos ligados a ésta, sus intereses o rendimientos y las comisiones generadas en el mes.
4. Avisos importantes sobre el uso de tu cuenta y sus beneficios.

El Estado de Cuenta con el detalle de tus operaciones estará disponible en las sucursales Banamex. Para solicitar su envío por e-mail llama al 01 800 021 2645 y desde Ciudad de México, Guadalajara y Monterrey al 1226 2639.

Tu opinión es muy importante

¿Te agrada este formato? ¿La información que contiene es suficiente para tus necesidades? Llama al 01 800 849 9640 y comparte tus comentarios.

Consulta condiciones, comisiones y requisitos de contratación en www.banamex.com

[redacted] CON FUNDAMENTO EN LO DISPUESTO POR EL ARTÍCULO 100 DE LA LEY DE INSTITUCIONES DE CRÉDITO, CERTIFICAMOS QUE LA PRESENTE ES UNA IMPRESIÓN FIEL Y EXACTA QUE CONSTA DE 379 HOJAS, OBTENIDA DEL SISTEMA ÓPTICO DE DIGITALIZACIÓN DE IMÁGENES DEL ARCHIVO DE BANCO NACIONAL DE MÉXICO, S.A., LO QUE SE HACE CONSTAR PARA LOS EFECTOS LEGALES A QUE HAYA LUGAR. HOJA 339 DE 379

ART. 110
FRACC. V,VII
LFTAIP
MOTIVACIÓN 1

ART. 113
FRACC I LFTAIP
MOTIVACION 2

Banamex

Glosario de Abreviaturas

1ER	PRIMER
A¤O	AÑO
ANL	ANUALIDAD
ATM	AUTOMATIC TELLER MACHINE
AUD/AUDIOMAT	AUDIOMATICO
AUD E	AUDIOMATICO EMPRESARIAL
AUT	AUTOMATICA/AUTORIZACION
B PER	BANCANET PERSONAL
B PRF	BANCANET PROFESIONAL
BANC	BANCOS
BCA	BANCA
BCDIR	BANCANET DIRECTO
BCNET	BANCANET EMPRESARIAL
BCOS	BANCOS
BENEF	BENEFICIARIO
BESE	BANAMEX EN SU EMPRESA
BANAMEX	BANCO NACIONAL DE MEXICO
BMX/BNM	BANCO NACIONAL DE MEXICO
BNE	BANCANET EMPRESARIAL
BNET	BANCA NET PERSONAL
BNMILIQ	HORIZONTE BANAMEX UNO
BNMPLUS	HORIZONTE PLUS
BNMDIA	HORIZONTE BANAMEX DOS
BONIF	BONIFICACION
C	CAJERO
CH/CHQ	CHEQUE
C FONDOS	CONCENTRACION FONDOS
C/COPIA	CON COPIA
C/TARJ - C/TARJETA	CON TARJETA
CAJ	CAJERO
CBC	CUENTA BALANCE CERO
CCB	CALIFORNIA COMMERCE BANK
CERTIF	CERTIFICADO
CF	CONCENTRACION FONDOS
CGO	CARGO
CH ¤EV S/FONDOS	CHEQUE DEVUELTO SIN FONDOS
CITI	CITIDIRECT
CM	CUENTA MAESTRA
COM	COMISION
COM. CH. S/FONDOS	COMISION CHEQUE SIN FONDOS
COMIS/COMS	COMISION
CONCENT	CONCENTRADORA
CONSULT / CONS	CONSULTA (S)
CP	CAJERO PERMANENTE
CR	CENTRO REPARTO
CTA	CUENTA
CTA. M.	CUENTA MAESTRA
CTAS	CUENTAS
CTO	CONTRATO
CTRO	CENTRO
CRED	CREDITO
CUE	CUENTA
CVE	CLAVE
DEB/DEBIT	DEBITO
DEP	DEPOSITO
DEP P/DISPOSICION	DEPOSITO POR DISPOSICION
DEVOL	DEVOLUCION
DEVUEL	DEVUELTO
DF	DISTRITO FEDERAL
DIGIT	DIGITEM
DISP/DIS	DISPOSICION
DLS/DELS	DOLARES
DOC	DOCUMENTO
DOMI	DOMICILIACION
DOT	DOTACION
EDO	ESTADO
EDO DE CTA	ESTADO DE CUENTA
EFE/EFECTIV	EFECTIVO
ELEC/ELECTR	ELECTRONICA
EMP	EMPRESARIAL
ESP	ESPECIAL
EXI	EXITOSA
EXIT	EXITOSO
EXT	EXTRANJERO
F/PLAZA	FUERA DE PLAZA
FID	FIDUCIARIO
FINS	FONDOS INSUFICIENTES
FIRME/PZA	FIRME PLAZA
FOR	FORANEO
GAT	GANANCIA ANUAL TOTAL
GEN	GENERACION
GOLD2	HORIZONTE BALANCEADOS 2
GRACI	GRACIAS
GTOS	GASTOS
HORZONT	FONDO DE DINERO BANAMEX
IDE	IMPUESTO DEPOSITO EFECTIVO
IMP	IMPUESTOS
IMP. MN	IMPORTE MONEDA NACIONAL
IMP. ME	IMPORTE MONEDA EXTRANJERA
IMPTE	IMPORTE
IN FA/INT FALL	INTENTOS FALLIDOS
INCUMPL	INCUMPLIMIENTO
INT	INTERES
INTB	INTERBANCARIO
INTBCO/INTERBAN	INTERBANCARIO
INST	INSTITUCIONES
INTS	INTERESES
INV/INVS	INVERSION
ISR	IMPUESTO SOBRE LA RENTA
IVA	IMPUESTO VALOR AGREGADO
L. C.	LINEA DE CREDITO
M DIA	MISMO DIA
M.N.	MONEDA NACIONAL
MA/MAGNE	MAGNETICO
MED	MEDIO
MEN	MENSUALIDAD
MENS	MENSUAL
MOD	MODALIDAD
MOV	MOVIMIENTO
MOVS/MOVTOS	MOVIMIENTOS
NET	BANCANET
No.	NUMERO
NOMI	NOMINA BANAMEX
OPER	OPERACION
PAGOS	PAGOS INTERBANCARIOS
PAQ	PAQUETE
PDTE (S)	PENDIENTE
PEMEX	PETROLEOS MEXICANOS
PEND/PENDIENT	PENDIENTE
PERM	PERMANENTE
PREV AUT	PREVENCION AUTOMATICA
PROG	PROGRAMADO
PROM	PROMEDIO
PTOS	PUNTOS
PYME	PAQUETE PYME
R1	MONTO DE 0 A 30 MIL
R2	MONTO DE 30 MIL A 50 MIL
R3	MONTO DE 50 MIL EN ADELANTE
REACTIV	REACTIVACION
REC	RECEPCION
RECH	RECHAZADO(A)
REEMB	REEMBOLSO
REF	REFERENCIA
REND	RENDIMIENTOS
REP/REPOS	REPOSICION
REPOSIC	REPOSICION
RESP	RESPALDO
RET	RETIROS
REV	REVOCACION
RFC	REGISTRO FEDERAL DE CONTRIBUYENTES
S.A.R.	SISTEMA ADMINISTRACION RETIRO
SAT	SISTEMA ADMINISTRACION TRIBUTARIA
S.B.C	SALVO BUEN COBRO
S/FON	SIN FONDOS
S/FONDOS	SIN FONDOS
SA	SOCIEDAD ANONIMA
SA DE CV	SOCIEDAD ANONIMA DE CAPITAL VARIABLE
SC	SOCIEDAD CIVIL
SDO	SALDO
SEC	SECUENCIA
SEGBANAMEX	SEGUROS BANAMEX
SER	SERVICIO
SER BCA ELEC	SERVICIO BANCA ELECTRONICA
SERV	SERVICIO/SERVICIOS
SOBREG	SOBREGIRO
SOFOM	SOCIEDAD FINANCIERA OBJETO MULTIPLE
SPEI	SERVICIOS PAGOS ELECTRONICOS INTERBANCARIOS
SPEUA	SISTEMA PAGOS ELECTRONICOS USO AMPLIADO
SUC	SUCURSAL
T	TARJETA
T Y CH	TARJETA Y CHEQUERA
T. D.	TARJETA DEBITO
TAR/TARJ	TARJETA
TB	TARJETAS BANAMEX
TC	TARJETA DE CREDITO
TC	TIPO DE CAMBIO
T. GRA	TASA GRAVABLE
T. EXE	TASA EXENTA
TEF	TRANSFERENCIA ELECTRONICA DE PAGOS
TERC	TERCEROS
TRAS	TRASPASO
TPV	TERMINAL PUNTO-VENTA
TXN	TRANSACCION
VENTAN	VENTANILLA
VTO	VENCIMIENTO
X	POR

[redacted]

CON FUNDAMENTO EN LO DISPUESTO POR EL ARTÍCULO 100 DE LA LEY DE INSTITUCIONES DE CRÉDITO, CERTIFICAMOS QUE LA PRESENTE ES UNA IMPRESIÓN FIEL Y EXACTA QUE CONSTA DE 379 HOJAS, OBTENIDA DEL SISTEMA ÓPTICO DE DIGITALIZACIÓN DE IMÁGENES DEL ARCHIVO DE BANCO NACIONAL DE MÉXICO, S.A., LO QUE SE HACE CONSTAR PARA LOS EFECTOS LEGALES A QUE HAYA LUGAR. HOJA 340 DE 379

ART.110
FRACC. V,VII
LFTAIP

MOTIVACIÓN 1

ART. 113
FRACC I LFTAIP

MOTIVACION 2

[redacted]

[redacted]

CON FUNDAMENTO EN LO DISPUESTO POR EL ARTÍCULO 100 DE LA LEY DE INSTITUCIONES DE CRÉDITO, CERTIFICAMOS QUE LA PRESENTE ES UNA IMPRESIÓN FIEL Y EXACTA QUE CONSTA DE 379 HOJAS, OBTENIDA DEL SISTEMA ÓPTICO DE DIGITALIZACIÓN DE IMÁGENES DEL ARCHIVO DE BANCO NACIONAL DE MÉXICO, S.A., LO QUE SE HACE CONSTAR PARA LOS EFECTOS LEGALES A QUE HAYA LUGAR. HOJA 341 DE 379

ART.110
FRACC. V,VII
LFTAIP
MOTIVACIÓN 1

ART. 113
FRACC I LFTAIP
MOTIVACION 2

[redacted]

CON FUNDAMENTO EN LO DISPUESTO POR EL ARTÍCULO 100 DE LA LEY DE INSTITUCIONES DE CRÉDITO, CERTIFICAMOS QUE LA PRESENTE ES UNA IMPRESIÓN FIEL Y EXACTA QUE CONSTA DE 379 HOJAS, OBTENIDA DEL SISTEMA ÓPTICO DE DIGITALIZACIÓN DE IMÁGENES DEL ARCHIVO DE BANCO NACIONAL DE MÉXICO, S.A., LO QUE SE HACE CONSTAR PARA LOS EFECTOS LEGALES A QUE HAYA LUGAR. HOJA 342 DE 379

ART.110
FRACC. V,VII
LFTAIP
MOTIVACIÓN 1

ART. 113
FRACC I LFTAIP
MOTIVACION 2

~~174~~
174

Banamex ESTADO DE CUENTA AL 05 DE ENERO DE 2016

[redacted]

[redacted]

CON FUNDAMENTO EN LO DISPUESTO POR EL ARTÍCULO 100 DE LA LEY DE INSTITUCIONES DE CRÉDITO, CERTIFICAMOS QUE LA PRESENTE ES UNA IMPRESIÓN FIEL Y EXACTA QUE CONSTA DE 379 HOJAS, OBTENIDA DEL SISTEMA ÓPTICO DE DIGITALIZACIÓN DE IMÁGENES DEL ARCHIVO DE BANCO NACIONAL DE MÉXICO, S.A., LO QUE SE HACE CONSTAR PARA LOS EFECTOS LEGALES A QUE HAYA LUGAR. HOJA 343 DE 379

ART.110
FRACC. V,VII
LFTAIP
MOTIVACIÓN 1

ART. 113
FRACC I LFTAIP
MOTIVACION 2

[redacted]

CON FUNDAMENTO EN LO DISPUESTO POR EL ARTÍCULO 100 DE LA [redacted] DE CRÉDITO, CERTIFICAMOS QUE LA PRESENTE ES UNA IMPRESIÓN FIEL Y EXACTA QUE CONSTA DE 379 HOJAS, OBTENIDA DEL SISTEMA ÓPTICO DE DIGITALIZACIÓN DE IMÁGENES DEL ARCHIVO DE BANCO NACIONAL DE MÉXICO, S.A., LO QUE SE HACE CONSTAR PARA LOS EFECTOS LEGALES A QUE HAYA LUGAR. HOJA 344 DE 379

ART.110
FRACC. V,VII
LFTAIP
MOTIVACIÓN 1

ART. 113
FRACC I LFTAIP
MOTIVACION 2

~~175~~
175

Banamex ESTADO DE CUENTA AL 05 DE ENERO DE 2016

[redacted]

Agradecemos su preferencia

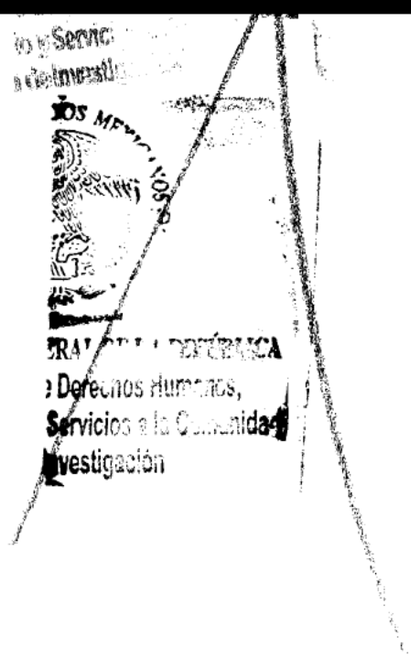

[redacted]

CON FUNDAMENTO EN LO DISPUESTO POR EL ARTÍCULO 100 DE LA LEY DE INSTITUCIONES DE CRÉDITO, CERTIFICAMOS QUE LA PRESENTE ES UNA IMPRESIÓN FIEL Y EXACTA QUE CONSTA DE 379 HOJAS, OBTENIDA DEL SISTEMA ÓPTICO DE DIGITALIZACIÓN DE IMÁGENES DEL ARCHIVO DE BANCO NACIONAL DE MÉXICO, S.A., LO QUE SE HACE CONSTAR PARA LOS EFECTOS LEGALES A QUE HAYA LUGAR. HOJA 345 DE 379

ART.110
FRACC. V,VII
LFTAIP
MOTIVACIÓN 1

ART. 113
FRACC I LFTAIP
MOTIVACION 2

Banamex

Invierte tu dinero para
que crezca con Inversión Perfiles

- Realiza depósitos y retiros fácilmente desde BancaNet o Audiomático los 365 días del año de 6:00 a 19:00 hrs.
- Por seguridad, el saldo de tu inversión no está visible cuando usas Cajeros Automáticos. Además, si llegas a perder tu tarjeta o te la roban, tu dinero está seguro

Solo deposita y ¡haz más dinero con tu dinero!

Inversión Perfiles. **GAT nominal 0.06% GAT real -3.25%.** Antes de impuestos, desde $0.0000, calculado el 2 de diciembre del 2015. Vigente al 2 de junio del 2016. La GAT real es el rendimiento que obtendría después de descontar la inflación estimada. Consulta requisitos de contratación y condiciones en www.banamex.com Producto garantizado por el IPAB hasta por 400,000 UDIS por persona y por banco www.ipab.org.mx



Tu **Tarjeta de Débito Banamex MasterCard** es aceptada en miles de comercios para tus compras, desde un café, hasta pagar el cine o la cena.

Además, en Internet puedes encontrar una gran variedad de promociones para que aproveches al máximo tu Débito.

Visita:
www.banamex.com/comprocondebito

Consulta las promociones en www.banamex.com/comprocondebito
Banco Nacional de México, S.A., integrante del Grupo Financiero Banamex.

PROCURADURÍA G
Subprocuradu
Prevención del Del
Oficin

[redacted]

CON FUNDAMENTO EN LO DISPUESTO POR EL ARTÍCULO 100 DE LA LEY DE INSTITUCIONES DE CRÉDITO, CERTIFICAMOS QUE LA PRESENTE ES UNA IMPRESIÓN FIEL Y EXACTA QUE CONSTA DE 379 HOJAS, OBTENIDA DEL SISTEMA ÓPTICO DE DIGITALIZACIÓN DE IMÁGENES DEL ARCHIVO DE BANCO NACIONAL DE MÉXICO, S.A., LO QUE SE HACE CONSTAR PARA LOS EFECTOS LEGALES A QUE HAYA LUGAR. HOJA 346 DE 379

ART. 110
FRACC. V,VII
LFTAIP
MOTIVACIÓN 1

ART. 113
FRACC I LFTAIP
MOTIVACION 2

Banamex

Para informarte mejor, ahora vamos al grano

Te presentamos el nuevo **Resumen Financiero de Cuenta**, con información simplificada de tus movimientos, más amigable y en un mismo lugar.

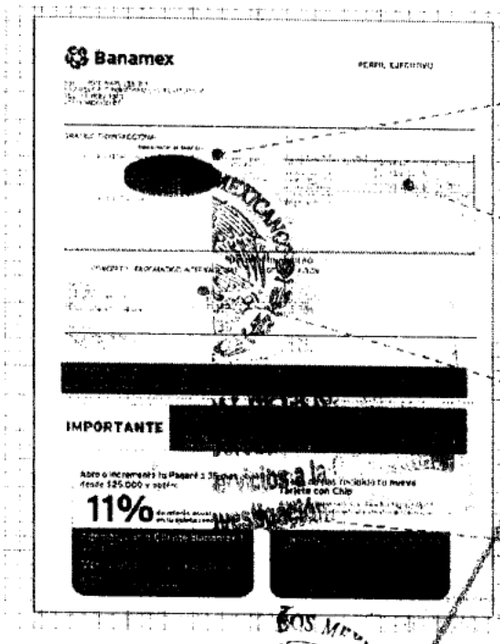

1. La gráfica de tu saldo inicial y final, así como el monto de tus depósitos y retiros en el mes
2. Los datos de tu cuenta, incluyendo la CLABE para recibir transferencias electrónicas interbancarias
3. Los saldos de tu cuenta y los productos ligados a ésta, sus intereses o rendimientos y las comisiones generadas en el mes.
4. Avisos importantes sobre el uso de tu cuenta y sus beneficios.

El Estado de Cuenta con el detalle de tus operaciones estará disponible en las sucursales Banamex. Para solicitar su envío por e-mail, llama al 01 800 021 2345 y desde Ciudad de México, Guadalajara y Monterrey al 1226 2639.

Tu opinión es muy importante

¿Te agrada este formato? ¿La información que contiene es suficiente para tus necesidades? Llama al **01 800 849 9640** y comparte tus comentarios.

Consulta condiciones, comisiones y requisitos de contratación en www.banamex.com

[redacted]

CON FUNDAMENTO EN LO DISPUESTO POR EL ARTÍCULO 100 DE LA LEY DE INSTITUCIONES DE CRÉDITO, CERTIFICAMOS QUE LA PRESENTE ES UNA IMPRESIÓN FIEL Y EXACTA QUE CONSTA DE 379 HOJAS, OBTENIDA DEL SISTEMA ÓPTICO DE DIGITALIZACIÓN DE IMÁGENES DEL ARCHIVO DE BANCO NACIONAL DE MÉXICO, S.A., LO QUE SE HACE CONSTAR PARA LOS EFECTOS LEGALES A QUE HAYA LUGAR. HOJA 347 DE 379

ART. 110
FRACC. V,VII
LFTAIP
MOTIVACIÓN 1

ART. 113
FRACC I LFTAIP
MOTIVACION 2

Banamex

Glosario de Abreviaturas

1ER	PRIMER
A@O	AÑO
ANL	ANUALIDAD
ATM	AUTOMATIC TELLER MACHINE
AUD/AUDIONAT	AUDIOMATICO
AUD E	AUDIOMATICO EMPRESARIAL
AUT	AUTOMATICA/AUTORIZACION
B PER	BANCANET PERSONAL
B PRF	BANCANET PROFESIONAL
BANC	BANCOS
BCA	BANCA
BCDIR	BANCANET DIRECTO
BCNET	BANCANET EMPRESARIAL
BCOS	BANCOS
BENEF	BENEFICIARIO
BESE	BANAMEX EN SU EMPRESA
BANAMEX	BANCO NACIONAL DE MEXICO
BMX/BNM	BANCO NACIONAL DE MEXICO
BNE	BANCANET EMPRESARIAL
BNET	BANCA NET PERSONAL
BNMILLO	HORIZONTE BANAMEX UNO
BNMPLUS	HORIZONTE PLUS
BNMDIA	HORIZONTE BANAMEX DOS
BONIF	BONIFICACION
C	CAJERO
CH/CHQ	CHEQUE
C FONDOS	CONCENTRACION FONDOS
C/COPIA	CON COPIA
C/TARJ - C/TARJETA	CON TARJETA
CAJ	CAJERO
CBC	CUENTA BALANCE CERO
CCB	CALIFORNIA COMMERCE BANK
CERTIF	CERTIFICADO
CF	CONCENTRACION FONDOS
CGO	CARGO
CH. DEV S/FONDOS	CHEQUE DEVUELTO SIN FONDOS
CITI	CITIDIRECT
CM	CUENTA MAESTRA
COM	COMISION
COM. CH. S/FONDOS	COMISION CHEQUE SIN FONDOS
COMS/COMS	COMISION
CONCENT	CONCENTRADORA
CONSURT / CONS	CONSULTA (S)
CP	CAJERO PERMANENTE
CR	CENTRO REPARTO
CTA	CUENTA
CTA. M.	CUENTA MAESTRA
CTAS	CUENTAS
CTO	CONTRATO
CTRO	CENTRO
CRED	CREDITO
CUE	CUENTA
CVE	CLAVE
DEB/DEBIT	DEBITO
DEP	DEPOSITO
DEP P/DISPOSICION	DEPOSITO POR DISPOSICION
DEVOL	DEVOLUCION
DEVUEL	DEVUELTO
DF	DISTRITO FEDERAL
DIGIT	DIGITEM
DISP/DIS	DISPOSICION
DLS/DLLS	DOLARES
DOC	DOCUMENTO
DOMI	DOMICILIACION
DOT	DOTACION
EDO	ESTADO
EDO DE CTA	ESTADO DE CUENTA
EFE/EFECTIV	EFECTIVO
ELEC/ELECTR	ELECTRONICA
EMP	EMPRESARIAL
ESP	ESPECIAL
EXI	EXITOSA
EXIT	EXITOSO
EXT	EXTRANJERO
F/PLAZA	FUERA DE PLAZA
FID	FIDUCIARIO
FINS	FONDOS INSUFICIENTES
FIRME/PZA	FIRME PLAZA
FOR	FORANEO
GAT	GANANCIA ANUAL TOTAL
GEN	GENERACION
GOLD2	HORIZONTE BALANCEADOS 2
GRACI	GRACIAS
GTOS	GASTOS
HORZONT	FONDO DE DINERO I BANAMEX
IDE	IMPUESTO DEPOSITO EFECTIVO
IMP	IMPUESTOS
IMP. MN	IMPORTE MONEDA NACIONAL
IMP. ME	IMPORTE MONEDA EXTRANJERA
IMPTE	IMPORTE
IN FA/INT FALL	INTENTOS FALLIDOS
INCUMPL	INCUMPLIMIENTO
INT	INTERES
INTB	INTERBANCARIO
INTBCO/INTERBAN	INTERBANCARIO
INST	INSTITUCIONES
INTS	INTERESES
INV/INVS	INVERSION
ISR	IMPUESTO SOBRE LA RENTA
IVA	IMPUESTO VALOR AGREGADO
L. C.	LINEA DE CREDITO
M DIA	MISMO DIA
M.N.	MONEDA NACIONAL
MA/MAGNE	MAGNETICO
MED	MEDIO
MEN	MENSUALIDAD
MENS	MENSUAL
MOD	MODALIDAD
MOV	MOVIMIENTO
MOVS/MOVTOS	MOVIMIENTOS
NET	BANCANET
No.	NUMERO
NOMI	NOMINA BANAMEX
OPER	OPERACION
PAGOS	PAGOS INTERBANCARIOS
PAQ	PAQUETE
POTE (S)	PENDIENTE
PEMEX	PETROLEOS MEXICANOS
PEND/PENDIENT	PENDIENTE
PERM	PERMANENTE
PREV AUT	PREVENCION AUTOMATICA
PROG	PROGRAMADO
PROM	PROMEDIO
PTOS	PUNTOS
PYME	PAQUETE PYME
R1	MONTO DE 0 A 30 MIL
R2	MONTO DE 30 MIL A 50 MIL
R3	MONTO DE 50 MIL EN ADELANTE
REACTIV	REACTIVACION
REC	RECEPCION
RECH	RECHAZADO(A)
REEMB	REEMBOLSO
REF	REFERENCIA
REND	RENDIMIENTOS
REP/REPOS	REPOSICION
REPOSIC	REPOSICION
RESP	RESPALDO
RET	RETIROS
REV	REVOCACION
RFC	REGISTRO FEDERAL DE CONTRIBUYENTES
S.A.R.	SISTEMA ADMINISTRACION RETIRO
SAT	SISTEMA ADMINISTRACION TRIBUTARIA
S.B.C	SALVO BUEN COBRO
S/FON	SIN FONDOS
S/FONDOS	SIN FONDOS
SA	SOCIEDAD ANONIMA
SA DE CV	SOCIEDAD ANONIMA DE CAPITAL VARIABLE
SC	SOCIEDAD CIVIL
SDO	SALDO
SEC	SECUENCIA
SEGBANAMEX	SEGUROS BANAMEX
SER	SERVICIO
SER BCA ELEC	SERVICIO BANCA ELECTRONICA
SERV	SERVICIO/SERVICIOS
SOBREG	SOBREGIRO
SOFOM	SOCIEDAD FINANCIERA OBRERA
SPEI	SERVICIOS DE PAGOS ELECTRONICOS INTERBANCARIOS
SPEUA	SISTEMA DE PAGOS ELECTRONICOS
SUC	SUCURSAL
T	TARJETA
T Y CH	TARJETA Y CHEQUERA
T. D.	TARJETA DEBITO
TAR/TARJ	TARJETA
TB	TARJETAS BANAMEX
TC	TARJETA DE CREDITO
TC	TIPO DE CAMBIO
T. GRA	TASA GRAVABLE
T. EXE	TASA EXENTA
TEF	TRANSFERENCIA ELECTRONICA DE PAGOS
TERC	TERCEROS
TRASP	TRASPASO
TPV	TERMINAL PUNTO DE VENTA
TRANS	TRANSACCION
VENTAN	VENTANILLA
VTO	VENCIMIENTO
X	POR

PROCURADURÍA
Subprocurad
Prevención del D
Ofic

CON FUNDAMENTO EN LO DISPUESTO POR EL ARTÍCULO 100 DE LA LEY DE INSTITUCIONES DE CRÉDITO, CERTIFICAMOS QUE LA PRESENTE ES UNA IMPRESIÓN FIEL Y EXACTA QUE CONSTA DE 379 HOJAS, OBTENIDA DEL SISTEMA ÓPTICO DE DIGITALIZACIÓN DE IMÁGENES DEL ARCHIVO DE BANCO NACIONAL DE MÉXICO, S.A., LO QUE SE HACE CONSTAR PARA LOS EFECTOS LEGALES A QUE HAYA LUGAR. HOJA 348 DE 379

ART. 110
FRACC. V,VII
LFTAIP
MOTIVACIÓN 1

ART. 113
FRACC I LFTAIP
MOTIVACION 2

Banamex ESTADO DE CUENTA AL 05 DE FEBRERO DE 2016

[redacted]

[redacted]

CON FUNDAMENTO EN LO DISPUESTO POR EL ARTÍCULO 100 DE LA LEY DE INSTITUCIONES DE CRÉDITO, CERTIFICAMOS QUE LA PRESENTE ES UNA IMPRESIÓN FIEL Y EXACTA QUE CONSTA DE 379 HOJAS, OBTENIDA DEL SISTEMA ÓPTICO DE DIGITALIZACIÓN DE IMÁGENES DEL ARCHIVO DE BANCO NACIONAL DE MÉXICO, S.A., LO QUE SE HACE CONSTAR PARA LOS EFECTOS LEGALES A QUE HAYA LUGAR. HOJA 349 DE 379

ART.110
FRACC. V,VII
LFTAIP
MOTIVACIÓN 1

ART. 113
FRACC I LFTAIP
MOTIVACION 2

[redacted]

[redacted]

CON FUNDAMENTO EN LO DISPUESTO POR EL ARTÍCULO 100 DE LA LEY DE INSTITUCIONES DE CRÉDITO, CERTIFICAMOS QUE LA PRESENTE ES UNA IMPRESIÓN FIEL Y EXACTA QUE CONSTA DE 379 HOJAS, OBTENIDA DEL SISTEMA ÓPTICO DE DIGITALIZACIÓN DE IMÁGENES DEL ARCHIVO DE BANCO NACIONAL DE MÉXICO, S.A., LO QUE SE HACE CONSTAR PARA LOS EFECTOS LEGALES A QUE HAYA LUGAR. HOJA 350 DE 379

ART.110
FRACC. V,VII
LFTAIP
MOTIVACIÓN 1

ART. 113
FRACC I LFTAIP
MOTIVACION 2

Banamex ESTADO DE CUENTA AL 05 DE FEBRERO DE 2016

[redacted]

CON FUNDAMENTO EN LO DISPUESTO POR EL ARTÍCULO 100 DE LA LEY DE INSTITUCIONES DE CRÉDITO, [redacted] CERTIFICAMOS QUE LA PRESENTE ES UNA IMPRESIÓN FIEL Y EXACTA QUE CONSTA DE 379 HOJAS, OBTENIDA DEL SISTEMA ÓPTICO DE DIGITALIZACIÓN DE IMÁGENES DEL ARCHIVO DE BANCO NACIONAL DE MÉXICO, S.A., LO QUE SE HACE CONSTAR PARA LOS EFECTOS LEGALES A QUE HAYA LUGAR. HOJA 351 DE 379

ART.110
FRACC. V,VII
LFTAIP
MOTIVACIÓN 1

ART. 113
FRACC I LFTAIP
MOTIVACION 2

[redacted]

Agradecemos su preferencia

PROCURADURÍA GEN
Subprocuraduría d
Prevención del Delito
Oficina d

[redacted]

CON FUNDAMENTO EN LO DISPUESTO POR EL ARTÍCULO 100 DE LA LEY DE INSTITUCIONES DE CRÉDITO, CERTIFICAMOS QUE LA PRESENTE ES UNA IMPRESIÓN FIEL Y EXACTA QUE CONSTA DE 379 HOJAS, OBTENIDA DEL SISTEMA ÓPTICO DE DIGITALIZACIÓN DE IMÁGENES DEL ARCHIVO DE BANCO NACIONAL DE MÉXICO, S.A., LO QUE SE HACE CONSTAR PARA LOS EFECTOS LEGALES A QUE HAYA LUGAR. HOJA 352 DE 379

ART.110
FRACC. V,VII
LFTAIP
MOTIVACIÓN 1

ART. 113
FRACC I LFTAIP
MOTIVACION 2

~~179~~
179

Banamex

¡Regresa el 2x1 en Cinépolis!

Menciona la promoción y paga
con tu **Tarjeta de Débito Banamex.**

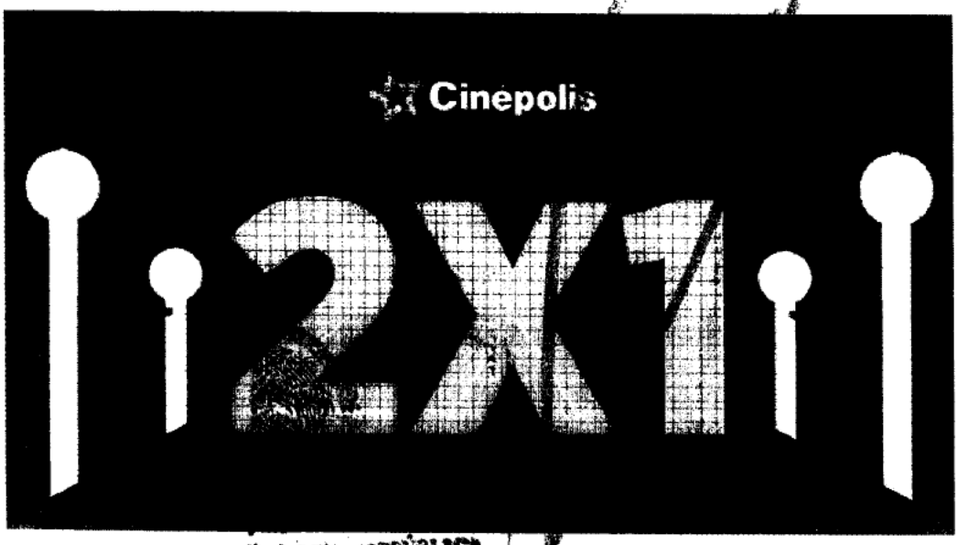

Sigue disfrutando de grandes estrenos
y mucha diversión cualquier día de la semana.

¡Así de sencillo!

Vigencia al 17 de marzo del 2016. Paga con tu Tarjeta de Débito Banamex MasterCard® en taquilla del Cine y obtén una entrada al **2x1 en conjuntos Cinépolis® y Cinépolis VIP®**. Participan exclusivamente los Conjuntos Cinepolis y Cinépolis VIP® de la República Mexicana. Promoción limitada a solo 2 entradas al 2x1 por día con la misma Tarjeta. Válido de lunes a domingo del 11 de enero del 2016 al 17 de marzo del 2016. Aplica únicamente para funciones en formato 2D y MacroXE®, no es válido en formatos 3D, 4DX®, Cinépolis IMAX, Cinépolis PLUS, Sala Junior. No aplica en festivales, premieres, eventos especiales o contenido alternativo. No aplica con otras promociones y no es acumulable. La promoción del 2x1 aplica sobre el precio más alto de la semana, correspondientes a cada conjunto en cada uno de los formatos. Esta promoción no aplica en días festivos y de descanso obligatorio señalados en la Ley Federal del Trabajo. Para realizar el canje de las entradas en taquilla es indispensable pagar con la Tarjeta de Débito Banamex MasterCard® en taquilla. No aplica en reservaciones por Cineticket, venta avanzada, taquillas automáticas u otros medios de venta no especificados. El beneficio 2x1 aplica solo para funciones que se exhiban el mismo día de la compra. En taquilla se podrá requerir al cliente mostrar identificación oficial para confirmar que es el titular de la Tarjeta de Débito Banamex MasterCard®. Consulta las demás condiciones y restricciones en www.cinepolis.com Promoción sujeta a cambios sin previo aviso.

Las empresas anunciantes son responsables del cumplimiento, tarifas, calidad de los productos y servicios ofrecidos, liberando de cualquier responsabilidad sobre este particular a las empresas integrantes, afiliadas o subsidiarias del Grupo Financiero Banamex. Consulta comisiones, condiciones y requisitos de contratación de las Cuentas de Débito en www.banamex.com Banco Nacional de México, S.A., integrante del Grupo Financiero Banamex. Las cuentas de Débito son productos garantizados por el IPAB hasta por 400,000 Unidades de Inversión (UDIs) por persona y por banco, www.ipab.org.mx

recnos
vicios a la
estigación

[redacted]

CON FUNDAMENTO EN LO DISPUESTO POR EL ARTÍCULO 100 DE LA LEY DE INSTITUCIONES DE CRÉDITO, CERTIFICAMOS QUE LA PRESENTE ES UNA IMPRESIÓN FIEL Y EXACTA QUE CONSTA DE 379 HOJAS, OBTENIDA DEL SISTEMA ÓPTICO DE DIGITALIZACIÓN DE IMÁGENES DEL ARCHIVO DE BANCO NACIONAL DE MÉXICO, S.A., LO QUE SE HACE CONSTAR PARA LOS EFECTOS LEGALES A QUE HAYA LUGAR. HOJA 353 DE 379

ART.110
FRACC. V,VII
LFTAIP
MOTIVACIÓN 1

ART. 113
FRACC I LFTAIP
MOTIVACION 2

Banamex

Para informarte mejor, ahora vamos al grano

Te presentamos el nuevo **Resumen Financiero de Cuenta**, con información simplificada de tus movimientos, más amigable y en un mismo lugar.

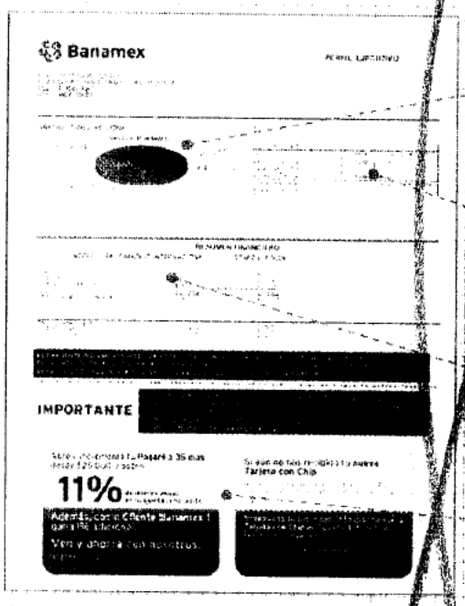

1. La gráfica de tu saldo inicial y final, así como el monto de tus depósitos y retiros en el mes
2. Los datos de tu cuenta, incluyendo la CLABE para recibir transferencias electrónicas interbancarias
3. Los saldos de tu cuenta y productos ligados a ella, intereses o rendimientos y las comisiones generadas en el mes.
4. Avisos importantes sobre tu cuenta, sus beneficios y más

El Estado de Cuenta con el detalle de tus operaciones estará disponible en las sucursales Banamex. Para solicitar su envío por e-mail llama al 01 800 021 2345 y desde Ciudad de México, Guadalajara y Monterrey al 1226 2639.

Tu opinión es muy importante

¿Te agrada este formato? ¿La información que contiene es suficiente para tus necesidades? Llama al 01 800 849 9640 y comparte tus comentarios.

Consulta condiciones, comisiones y requisitos de contratación en www.banamex.com

PROCURADURÍA G
Subprocuradu
Prevención del De
Oficin

CON FUNDAMENTO EN LO DISPUESTO POR EL ARTÍCULO 100 DE LA LEY DE INSTITUCIONES DE CRÉDITO, CERTIFICAMOS QUE LA PRESENTE ES UNA IMPRESIÓN FIEL Y EXACTA QUE CONSTA DE 379 HOJAS, OBTENIDA DEL SISTEMA ÓPTICO DE DIGITALIZACIÓN DE IMÁGENES DEL ARCHIVO DE BANCO NACIONAL DE MÉXICO, S.A., LO QUE SE HACE CONSTAR PARA LOS EFECTOS LEGALES A QUE HAYA LUGAR. HOJA 354 DE 379

ART.110
FRACC. V,VII
LFTAIP
MOTIVACIÓN 1

ART. 113
FRACC I LFTAIP
MOTIVACION 2

~~180~~
180

Banamex

Glosario de Abreviaturas

1ER	PRIMER
AÑO	AÑO
ANL	ANUALIDAD
ATM	AUTOMATIC TELLER MACHINE
AUD/AUDIOMAT	AUDIOMATICO
AUD E	AUDIOMATICO EMPRESARIAL
AUT	AUTOMATICA/AUTORIZACION
B PER	BANCANET PERSONAL
B PRF	BANCANET PROFESIONAL
BANC	BANCOS
BCA	BANCA
BCDIR	BANCANET DIRECTO
BCNET	BANCANET EMPRESARIAL
BCOS	BANCOS
BENEF	BENEFICIARIO
BESE	BANAMEX EN SU EMPRESA
BANAMEX	BANCO NACIONAL DE MEXICO
BMX/BNM	BANCO NACIONAL DE MEXICO
BNE	BANCANET EMPRESARIAL
BNET	BANCA NET PERSONAL
BNMILIO	HORIZONTE BANAMEX BINO
BNMPLBS	HORIZONTE PLUS
BNMDIA	HORIZONTE BANAMEX DOS
BONIF	BONIFICACION
C	CAJERO
CH/CHQ	CHEQUE
C FONDOS	CONCENTRACION FONDOS
C/COPIA	CON COPIA
C/TARJ - C/TARJETA	CON TARJETA
CAJ	CAJERO
CBC	CUENTA BALANCE CERO
CCB	CALIFORNIA COMMERCE B
CERTIF	CERTIFICADO
CF	CONCENTRACION FONDOS
CGO	CARGO
CH. DEV S/FONDOS	CHEQUE DEVUELTO SIN FO
CITI	CITIDIRECT
CM	CUENTA MAESTRA
COM	COMISION
COM. CH. S/FONDOS	COMISION CHEQUE SIN FONDOS
COMS/COMS	COMISION
CONCENT	CONCENTRADORA
CONSULT / CONS	CONSULTA (S)
CP	CAJERO PERMANENTE
CR	CENTRO REPARTO
CTA	CUENTA
CTA. M.	CUENTA MAESTRA
CTAS	CUENTAS
CTO	CONTRATO
CTRO	CENTRO
CRED	CREDITO
CUE	CUENTA
CVE	CLAVE
DEB/DEBIT	DEBITO
DEP	DEPOSITO
DEP P/DISPOSICION	DEPOSITO POR DISPOSICION
DEVOL	DEVOLUCION
DEVUEL	DEVUELTO
DF	DISTRITO FEDERAL
DIGIT	DIGITEM
DISP/DIS	DISPOSICION
DLS/DLLS	DOLARES
DOC	DOCUMENTO
DOMI	DOMICILIACION
DOT	DOTACION
EDO	ESTADO
EDO DE CTA	ESTADO DE CUENTA
EFE/EFECTIV	EFECTIVO
ELEC/ELECTR	ELECTRONICA
EMP	EMPRESARIAL
ESP	ESPECIAL
EXI	EXITOSA
EXIT	EXITOSO
EXT	EXTRANJERO
F/PLAZA	FUERA DE PLAZA
FID	FIDUCIARIO
FINS	FONDOS INSUFICIENTES
FIRME/PZA	FIRME PLAZA
FOR	FORANEO
GAT	GANANCIA ANUAL TOTAL
GEN	GENERACION
GOLD2	HORIZONTE BALANCE GOLD 2
GRACI	GRACIAS
GTOS	GASTOS
HORZONT	FONDO DE DINERO BANAMEX
IDE	IMPUESTO DEPOSITO EFECTIVO
IMP	IMPUESTOS
IMP. MN	IMPORTE MONEDA NACIONAL
IMP. ME	IMPORTE MONEDA EXTRANJERA
IMPTE	IMPORTE
INS/FA/INT FALL	INTENTOS FALLIDOS
INCUMPL	INCUMPLIMIENTO
INT	INTERES
INTERB	INTERBANCARIO
INTERBANCO/INTERBAN	INTERBANCARIO
INST	INSTITUCIONES
INTS	INTERESES
INV/INVS	INVERSION
ISR	IMPUESTO SOBRE LA RENTA
IVA	IMPUESTO VALOR AGREGADO
L.C.	LINEA DE CREDITO
M.N.	MONEDA NACIONAL
MED	MAGNETICO
MENS	MENSUALIDAD
MOV	MOVIMIENTO
MOVS/MOVTOS	MOVIMIENTOS
NET	BANCANET
No.	NUMERO
NOMI	NOMINA BANAMEX
OPER	OPERACION
PAGOS	PAGOS INTERBANCARIOS
PAQ.	PAQUETE
PDTE (S)	PENDIENTE
PEMEX	PETROLEOS MEXICANOS
PEND/PENDIENT	PENDIENTE
PERM	PERMANENTE
PREV AUT	PREVENCION AUTOMATICA
PROG	PROGRAMADO
PROM	PROMEDIO
PTOS	PUNTOS
PYME	PAQUETE PYME
R1	MONTO DE 0 A 30 MIL
R2	MONTO DE 30 MIL A 50 MIL
R3	MONTO DE 50 MIL EN ADELANTE
REACTIV	REACTIVACION
REC	RECEPCION
RECH	RECHAZADO(A)
REEMB	REEMBOLSO
REF	REFERENCIA
REND	RENDIMIENTOS
REP/REPOS	REPOSICION
REPOSIC	REPOSICION
RESP	RESPALDO
RET	RETIROS
REV	REVERSACION
RFC	REGISTRO FEDERAL DE CONTRIBUYENTES
S.A.R.	SISTEMA ADMINISTRACION RETIRO
SAT	SISTEMA ADMINISTRACION TRIBUTARIA
S.B.C	SALVO BUEN COBRO
S/FON	SIN FONDOS
S/FONDOS	SIN FONDOS
SA	SOCIEDAD ANONIMA
SA DE CV	SOCIEDAD ANONIMA DE CAPITAL VARIABLE
SC	SOCIEDAD CIVIL
SDO	SALDO
SEC	SECUENCIA
SEGBANAMEX	SEGUROS BANAMEX
SER	SERVICIO
SER BCA ELEC	SERVICIO BANCA ELECTRONICA
SERV	SERVICIO/SERVICIOS
SOBREG	SOBREGIRO
SOFOM	SOCIEDAD FINANCIERA OBJETO MULTIPLE
SPEI	SERVICIOS PAGOS ELECTRONICOS INTERBANCARIOS
SPEUA	SISTEMA PAGOS ELECTRONICOS USO AMPLIADO
SUC	SUCURSAL
T	TARJETA
T Y CH	TARJETA Y CHEQUERA
T. D.	TARJETA DEBITO
TAR/TARJ	TARJETA
TB	TARJETAS BANAMEX
TC	TARJETA DE CREDITO
TC	TIPO DE CAMBIO
T. GRA	TASA GRAVABLE
T. EXE	TASA EXENTA
TEF	TRANSFERENCIA ELECTRONICA DE PAGOS
TERC	TERCEROS
TRAS	TRASPASO
TPV	TERMINAL PUNTO VENTA
TXN	TRANSACCION
VENTAN	VENTANILLA
VTO	VENCIMIENTO
X	POR

de Delitos ...
y Servicios a la ...
e Investigación

[redacted]

CON FUNDAMENTO EN LO DISPUESTO POR EL ARTÍCULO 100 DE LA LEY DE INSTITUCIONES DE CRÉDITO, CERTIFICAMOS QUE LA PRESENTE ES UNA IMPRESIÓN FIEL Y EXACTA QUE CONSTA DE 379 HOJAS, OBTENIDA DEL SISTEMA ÓPTICO DE DIGITALIZACIÓN DE IMÁGENES DEL ARCHIVO DE BANCO NACIONAL DE MÉXICO, S.A., LO QUE SE HACE CONSTAR PARA LOS EFECTOS LEGALES A QUE HAYA LUGAR. HOJA 355 DE 379

ART.110
FRACC. V,VII
LFTAIP
MOTIVACIÓN 1

ART. 113
FRACC I LFTAIP
MOTIVACION 2

[redacted]

PROCURADURÍA G
Subprocuraduri
Prevención del Delit
Oficina

[redacted]

CON FUNDAMENTO EN LO DISPUESTO POR EL ARTÍCULO 100 DE LA [redacted] DE CRÉDITO, CERTIFICAMOS QUE LA PRESENTE ES UNA IMPRESIÓN FIEL Y EXACTA QUE CONSTA DE 379 HOJAS, OBTENIDA DEL SISTEMA ÓPTICO DE DIGITALIZACIÓN DE IMÁGENES DEL ARCHIVO DE BANCO NACIONAL DE MÉXICO, S.A., LO QUE SE HACE CONSTAR PARA LOS EFECTOS LEGALES A QUE HAYA LUGAR.

ART.110
FRACC. V,VII
LFTAIP
MOTIVACIÓN 1

ART. 113
FRACC I LFTAIP
MOTIVACION 2

Banamex ESTADO DE CUENTA AL 04 DE MARZO DE 2016

[redacted]

[redacted]

CON FUNDAMENTO EN LO DISPUESTO POR EL ARTÍCULO 100 DE LA LEY DE INSTITUCIONES DE CRÉDITO, CERTIFICAMOS QUE LA PRESENTE ES UNA IMPRESIÓN FIEL Y EXACTA QUE CONSTA DE 379 HOJAS, OBTENIDA DEL SISTEMA ÓPTICO DE DIGITALIZACIÓN DE IMÁGENES DEL ARCHIVO DE BANCO NACIONAL DE MÉXICO, S.A., LO QUE SE HACE CONSTAR PARA LOS EFECTOS LEGALES A QUE HAYA LUGAR. HOJA 357 DE 379

ART.110
FRACC. V,VII
LFTAIP
MOTIVACIÓN 1

ART. 113
FRACC I LFTAIP
MOTIVACION 2

[redacted]

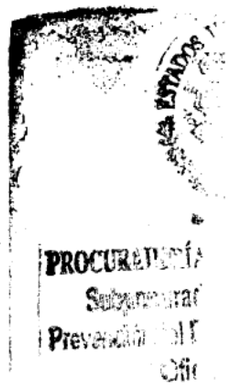

[redacted]

CON FUNDAMENTO EN LO DISPUESTO POR EL ARTÍCULO 100 DE LA LEY DE INSTITUCIONES DE CRÉDITO, CERTIFICAMOS QUE LA PRESENTE ES UNA IMPRESIÓN FIEL Y EXACTA QUE CONSTA DE 379 HOJAS, OBTENIDA DEL SISTEMA ÓPTICO DE DIGITALIZACIÓN DE IMÁGENES DEL ARCHIVO DE BANCO NACIONAL DE MÉXICO, S.A., LO QUE SE HACE CONSTAR PARA LOS EFECTOS LEGALES A QUE HAYA LUGAR. HOJA 358 DE 379

ART.110
FRACC. V,VII
LFTAIP
MOTIVACIÓN 1

ART. 113
FRACC I LFTAIP
MOTIVACION 2

~~182~~
182

Banamex ESTADO DE CUENTA AL 04 DE MARZO DE 2016

[redacted]

Agradecemos su preferencia

[redacted]

CON FUNDAMENTO EN LO DISPUESTO POR EL ARTÍCULO 100 DE LA LEY DE INSTITUCIONES DE CRÉDITO, CERTIFICAMOS QUE LA PRESENTE ES UNA IMPRESIÓN FIEL Y EXACTA QUE CONSTA DE 379 HOJAS, OBTENIDA DEL SISTEMA ÓPTICO DE DIGITALIZACIÓN DE IMÁGENES DEL ARCHIVO DE BANCO NACIONAL DE MÉXICO, S.A., LO QUE SE HACE CONSTAR PARA LOS EFECTOS LEGALES A QUE HAYA LUGAR. HOJA 359 DE 379

ART.110
FRACC. V,VII
LFTAIP
MOTIVACIÓN 1

ART. 113
FRACC I LFTAIP
MOTIVACION 2

Banamex

Para informarte mejor, ahora vamos al grano

Te presentamos el nuevo **Resumen Financiero de Cuenta** con información simplificada de tus movimientos, más amigable y en un mismo lugar.

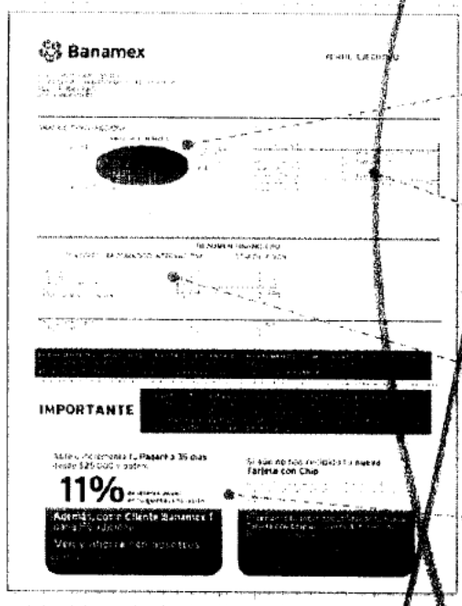

1. La gráfica de tu saldo inicial y final, así como el monto de tus depósitos y retiros en el mes
2. Los datos de tu cuenta, incluyendo la CLABE para recibir transferencias electrónicas interbancarias
3. Los saldos de tu cuenta, y productos ligados a ésta, intereses o rendimientos y las comisiones generadas en el mes
4. Avisos importantes en relación uso de tu cuenta y beneficios.

El Estado de Cuenta con el detalle de tus operaciones estará disponible en las sucursales Banamex. Para solicitar su envío por e-mail llama al 01 800 021 2345 y desde Ciudad de México, Guadalajara y Monterrey al 1226 2639.

Tu opinión es muy importante

¿Te agrada este formato? ¿La información que contiene es suficiente para tus necesidades? Llama al 01 800 849 9640 y comparte tus comentarios.

Consulta condiciones, comisiones y requisitos de contratación en www.banamex.com

PROCURADURÍA G
Subprocuraduría
Prevención del Delito
Oficina d

[redacted]

CON FUNDAMENTO EN LO DISPUESTO POR EL ARTÍCULO 100 DE LA LEY DE INSTITUCIONES DE CRÉDITO, CERTIFICAMOS QUE LA PRESENTE ES UNA IMPRESIÓN FIEL Y EXACTA QUE CONSTA DE 379 HOJAS, OBTENIDA DEL SISTEMA ÓPTICO DE DIGITALIZACIÓN DE IMÁGENES DEL ARCHIVO DE BANCO NACIONAL DE MÉXICO, S.A., LO QUE SE HACE CONSTAR PARA LOS EFECTOS LEGALES A QUE HAYA LUGAR. HOJA 360 DE 379

ART.110
FRACC. V,VII
LFTAIP
MOTIVACIÓN 1

ART. 113
FRACC I LFTAIP
MOTIVACION 2

~~183~~
183

Banamex

Glosario de Abreviaturas

1ER	PRIMER	DLS/DLLS	DOLARES	PROM	PROMEDIO
A@O	AÑO	DOC	DOCUMENTO	PTOS	PUNTOS
ANL	ANUALIDAD	DOMI	DOMICILIACION	PYME	PAQUETE PYME
ATM	AUTOMATIC TELLER MACHINE	DOT	DOTACION	R1	MONTO DE 0 A 30 MIL
AUD/AUDIOMAT	AUDIOMATICO	EDO	ESTADO	R2	MONTO DE 30 MIL A 50 MIL
AUD E	AUDIOMATICO EMPRESARIAL	EDO DE CTA	ESTADO DE CUENTA	R3	MONTO DE 50 MIL EN ADELANTE
AUT	AUTOMATICA/AUTORIZACION	EFE/EFECTIV	EFECTIVO	REACTIV	REACTIVACION
B PER	BANCANET PERSONAL	ELEC/ELECTR	ELECTRONICA	REC	RECEPCION
B PRF	BANCANET PROFESIONAL	EMP	EMPRESARIAL	RECH	RECHAZADO(A)
BANC	BANCOS	ESP	ESPECIAL	REEMB	REEMBOLSO
BCA	BANCA	EXI	EXITOSA	REF	REFERENCIA
BCDIR	BANCANET DIRECTO	EXIT	EXITOSO	REND	RENDIMIENTOS
BCNET	BANCANET EMPRESARIAL	EXT	EXTRANJERO	REP/REPOS	REPOSICION
BCOS	BANCOS	F/PLAZA	FUERA DE PLAZA	REPOSIC	REPOSICION
BENEF	BENEFICIARIO	FID	FIDUCIARIO	RESP	RESULDO
BESE	BANAMEX EN SU EMPRESA	FNVS	FONDOS INSUFICIENTES	RET	RETIROS
BANAMEX	BANCO NACIONAL DE MEXICO	FIRME/PZA	FIRME PLAZA	REV	REVOCACION
BMX/BNM	BANCO NACIONAL DE MEXICO	FOR	FORANEO	RFC	REGISTRO FEDERAL
BNE	BANCANET EMPRESARIAL	GAT	GANANCIA ANUAL TOTAL		DE CONTRIBUYENTES
BNET	BANCA NET PERSONAL	GEN	GENERACION	S.A.R.	SISTEMA ADMINISTRACION RETIRO
BNMILIQ	HORIZONTE BANAMEX UNO	GOLD2	HORIZONTE BALANCEADO 2	SAT	SISTEMA ADMINISTRACION
BNMPLUS	HORIZONTE PLUS	GRACI	GRACIAS		TRIBUTARIA
BNMDIA	HORIZONTE BANAMEX DOS	GTOS	GASTOS	S.B.C	SALVO BUEN COBRO
BONIF	BONIFICACION	HORZONT	FONDO DE DINERO I BANAMEX	S/FON	SIN FONDOS
C	CAJERO	IDE	IMPUESTO DEPOSITO EFECTIVO	S/FONDOS	SIN FONDOS
CH/CHQ	CHEQUE	IMP	IMPUESTOS	SA	SOCIEDAD ANONIMA
C FONDOS	CONCENTRACION FONDOS	IMP. MN	IMPORTE MONEDA NACIONAL	SA DE CV	SOCIEDAD ANONIMA DE CAPITAL
C/COPIA	CON COPIA	IMP. ME	IMPORTE MONEDA EXTRANJERA		VARIABLE
C/TARJ - C/TARJETA	CON TARJETA	IMPTE	IMPORTE	SC	SOCIEDAD CIVIL
CAJ	CAJERO	INT FALLI	INTENTOS FALLIDOS	SDO	SALDO
CBC	CUENTA BALANCE CERO	INCUMPL	INCUMPLIMIENTO	SEC	SECUENCIA
CCB	CALIFORNIA COMMERCE BANK	INTER	INTERES	SEGBANAMEX	SEGUROS BANAMEX
CERTIF	CERTIFICADO	INTERB	INTERBANCARIO	SER	SERVICIO
CF	CONCENTRACION FONDOS	INTERBAN	INTERBANCARIO	SER BCA ELEC	SERVICIO BANCA ELECTRONICA
CGO	CARGO	INST	INSTITUCIONES	SERV	SERVICIO/SERVICIOS
CH. DEV S/FONDOS	CHEQUE DEVUELTO SIN FONDOS	INTS	INTERESES	SOBREG	SOBREGIRO
CITI	CITIDIRECT	INV/INVS	INVERSION	SOFOM	SOCIEDAD FINANCIERA OBJETO
CM	CUENTA MAESTRA	ISR	IMPUESTO SOBRE LA RENTA		MULTIPLE
COM	COMISION	IVA	IMPUESTO AL VALOR AGREGADO	SPEI	SERVICIOS PAGOS
COM. CH. S/FONDOS	COMISION CHEQUE SIN FONDOS	L. CRED	LINEA DE CREDITO		ELECTRONICOS INTERBANCARIOS
COMIS/COMS	COMISION	M DIA	MISMO DIA	SPEUA	SISTEMA PAGOS ELECTRONICOS
CONCENT	CONCENTRADORA	MN	MONEDA NACIONAL		USO AMPLIADO
CONSULT / CONS	CONSULTA (S)	MANCOM	MANCOMUNADO	SUC	SUCURSAL
CP	CAJERO PERMANENTE	MENS	MENSUAL	T	TARJETA
CR	CENTRO REPARTO	MENSUALIDAD	MENSUALIDAD	T Y CH	TARJETA Y CHEQUERA
CTA	CUENTA	MENSUAL	MENSUAL	T. D.	TARJETA DEBITO
CTA. M.	CUENTA MAESTRA	MOD	MODALIDAD	TAR/TARJ	TARJETA
CTAS	CUENTAS	MOV	MOVIMIENTO	TB	TARJETAS BANAMEX
CTO	CONTRATO	MOVS/MOVTOS	MOVIMIENTOS	TC	TARJETA DE CREDITO
CTRO	CENTRO	NET	BANCANET	TC	TIPO DE CAMBIO
CRED	CREDITO	No.	NUMERO	T. GRA	TASA GRAVABLE
CUE	CUENTA	NOMI	NOMINA BANAMEX	T. EXE	TASA EXENTA
CVE	CLAVE	OPER	OPERACION	TEF	TRANSFERENCIA
DEB/DEBIT	DEBITO	PAGOS	PAGOS INTERBANCARIOS		ELECTRONICA DE PAGOS
DEP	DEPOSITO	PAQ	PAQUETE	TERC	TERCEROS
DEP P/DISPOSICION	DEPOSITO POR DISPOSICION	POTE (S)	PENDIENTE	TRAS	TRASPASO
DEVOL	DEVOLUCION	PEMEX	PETROLEOS MEXICANOS	TPV	TERMINAL PUNTO VENTA
DEVUEL	DEVUELTO	PEND/PENDIENT	PENDIENTE	TRX	TRANSACCION
DF	DISTRITO FEDERAL	PERM	PERMANENTE	VENTAN	VENTANILLA
DIGIT	DIGITEM	PREV AUT	PREVENCION AUTOMATICA	VTO	VENCIMIENTO
DISP/DIS	DISPOSICION	PROG	PROGRAMADO	X	POR

de Derecho
y Servicios a la Comunidad
Investigación

[redacted]

CON FUNDAMENTO EN LO DISPUESTO POR EL ARTÍCULO 100 DE LA LEY DE INSTITUCIONES DE CRÉDITO, CERTIFICAMOS QUE LA PRESENTE ES UNA IMPRESIÓN FIEL Y EXACTA QUE CONSTA DE 379 HOJAS, OBTENIDA DEL SISTEMA ÓPTICO DE DIGITALIZACIÓN DE IMÁGENES DEL ARCHIVO DE BANCO NACIONAL DE MÉXICO, S.A., LO QUE SE HACE CONSTAR PARA LOS EFECTOS LEGALES A QUE HAYA LUGAR. HOJA 361 DE 379

ART. 110
FRACC. V, VII
LFTAIP
MOTIVACIÓN 1

ART. 113
FRACC I LFTAIP
MOTIVACION 2

[redacted]

PROCURADURÍA GEN
Subprocuraduría de
Prevención del Delito y
Oficina de In

[redacted]

CON FUNDAMENTO EN LO DISPUESTO POR EL ARTÍCULO 100 DE LA LEY DE INSTITUCIONES DE CRÉDITO, CERTIFICAMOS QUE LA PRESENTE ES UNA IMPRESIÓN FIEL Y EXACTA QUE CONSTA DE 379 HOJAS, OBTENIDA DEL SISTEMA ÓPTICO DE DIGITALIZACIÓN DE IMÁGENES DEL ARCHIVO DE BANCO NACIONAL DE MÉXICO, S.A., LO QUE SE HACE CONSTAR PARA LOS EFECTOS LEGALES A QUE HAYA LUGAR. HOJA 362 DE 379

ART.110
FRACC. V,VII
LFTAIP
MOTIVACIÓN 1

ART. 113
FRACC I LFTAIP
MOTIVACION 2

~~184~~
184

Banamex ESTADO DE CUENTA AL 05 DE ABRIL DE 2016

[redacted]

CON FUNDAMENTO EN LO DISPUESTO POR EL ARTÍCULO 100 DE LA LEY DE INSTITUCIONES DE CRÉDITO, CERTIFICAMOS QUE LA PRESENTE ES UNA IMPRESIÓN FIEL Y EXACTA QUE CONSTA DE 379 HOJAS, OBTENIDA DEL SISTEMA ÓPTICO DE DIGITALIZACIÓN DE IMÁGENES DEL ARCHIVO DE BANCO NACIONAL DE MÉXICO, S.A., LO QUE SE HACE CONSTAR PARA LOS EFECTOS LEGALES A QUE HAYA LUGAR. HOJA 363 DE 379

ART.110
FRACC. V,VII
LFTAIP
MOTIVACIÓN 1

ART. 113
FRACC I LFTAIP
MOTIVACION 2

[redacted]

PROCURADURÍA C
Subprocuradu
Prevención del Del
Ofici

[redacted]

CON FUNDAMENTO EN LO DISPUESTO POR EL ARTÍCULO 100 DE LA LEY DE INSTITUCIONES DE CRÉDITO, CERTIFICAMOS QUE LA PRESENTE ES UNA IMPRESIÓN FIEL Y EXACTA QUE CONSTA DE 379 HOJAS, OBTENIDA DEL SISTEMA ÓPTICO DE DIGITALIZACIÓN DE IMÁGENES DEL ARCHIVO DE BANCO NACIONAL DE MÉXICO, S.A., LO QUE SE HACE CONSTAR PARA LOS EFECTOS LEGALES A QUE HAYA LUGAR. HOJA 364 DE 379

ART.110
FRACC. V,VII
LFTAIP
MOTIVACIÓN 1

ART. 113
FRACC I LFTAIP
MOTIVACION 2

~~185~~
185

Banamex ESTADO DE CUENTA AL 05 DE ABRIL DE 2016

[redacted]

CON FUNDAMENTO EN LO DISPUESTO POR EL ARTÍCULO 100 DE LA LEY DE INSTITUCIONES DE CRÉDITO, CERTIFICAMOS QUE LA PRESENTE ES UNA IMPRESIÓN FIEL Y EXACTA QUE CONSTA DE 379 HOJAS, OBTENIDA DEL SISTEMA ÓPTICO DE DIGITALIZACIÓN DE IMÁGENES DEL ARCHIVO DE BANCO NACIONAL DE MÉXICO, S.A., LO QUE SE HACE CONSTAR PARA LOS EFECTOS LEGALES A QUE HAYA LUGAR. HOJA 365 DE 379

ART.110
FRACC. V,VII
LFTAIP
MOTIVACIÓN 1

ART. 113
FRACC I LFTAIP
MOTIVACION 2

[redacted]

Agradec[redacted]

PROCURADURÍ[redacted]
Subprocura[redacted]
Prevención del [redacted]

ESTADOS UNIDO[redacted]

PROCURADURÍ[redacted]
Subprocur[redacted]
Prevención del [redacted]

[redacted]

CON FUNDAMENTO EN LO DISPUESTO POR EL ARTÍCULO 100 DE LA LEY DE INSTITUCIONES DE CRÉDITO, CERTIFICAMOS QUE LA PRESENTE ES UNA IMPRESIÓN FIEL Y EXACTA QUE CONSTA DE 379 HOJAS, OBTENIDA DEL SISTEMA ÓPTICO DE DIGITALIZACIÓN DE IMÁGENES DEL ARCHIVO DE BANCO NACIONAL DE MÉXICO, S.A., LO QUE SE HACE CONSTAR PARA LOS EFECTOS LEGALES A QUE HAYA LUGAR. HOJA 366 DE 379

ART.110
FRACC. V,VII
LFTAIP
MOTIVACIÓN 1

ART. 113
FRACC I LFTAIP
MOTIVACION 2

~~186~~
186

Banamex

Aprovecha esta deliciosa promoción pagando con **Débito Banamex MasterCard®**.



En KFC obtén 10% de descuento en el total de tu compra

Válido al solicitar el beneficio y pagar con **Débito Banamex MasterCard®**(1).

(1) Vigencia al 30 de junio del 2016. Menciona la promoción al realizar tu pedido y entrega la comunicación impresa. Consulta restaurantes KFC participantes en www.kfc.com.mx Cupón no acumulable ni canjeable por dinero en efectivo. No aplica con otras promociones o descuentos. No aplica en servicio a domicilio. Compra mínima de $99 pesos. Código de cupón: LSM10%

Las Tarjetas de Débito Banamex son un Producto ofrecido por Banco Nacional de México, S.A., integrante del Grupo Financiero Banamex y es un producto garantizado por el IPAB hasta por 400,000 Unidades de Inversión (UDIs), por persona y por banco; www.ipab.org.mx Consulta condiciones, comisiones y requisitos de contratación en www.banamex.com

Servicios a la Investigación

[redacted]

CON FUNDAMENTO EN LO DISPUESTO POR EL ARTÍCULO 100 DE LA LEY DE INSTITUCIONES DE CRÉDITO, CERTIFICAMOS QUE LA PRESENTE ES UNA IMPRESIÓN FIEL Y EXACTA QUE CONSTA DE 379 HOJAS, OBTENIDA DEL SISTEMA ÓPTICO DE DIGITALIZACIÓN DE IMÁGENES DEL ARCHIVO DE BANCO NACIONAL DE MÉXICO, S.A., LO QUE SE HACE CONSTAR PARA LOS EFECTOS LEGALES A QUE HAYA LUGAR. HOJA 367 DE 379

ART. 110
FRACC. V,VII
LFTAIP
MOTIVACIÓN 1

ART. 113
FRACC I LFTAIP
MOTIVACION 2

Banamex

MAPFRE | ASSISTANCE

Asistencia Familiar 10 ahora te ofrece atractivos beneficios.



Aprovecha los atractivos beneficios de este programa como:

- Asistencia residencial en servicios de plomería, cerrajería, vidriería y electricidad (1).
- Servicio Médico de emergencia a domicilio con médico y/o ambulancia (2).
- Limpieza dental gratis (3).
- Línea Nutricional para llegar a tu peso ideal y **¡mucho más!**

Solo llama al [illegible] y si lo contratas antes del **30 de abril del 2016 ¡Mapfre te regala 2 boletos para ir al cine!**

Conoce a detalle todos los beneficios en www.asistenciafamiliar10.com.mx

(1) Aplican restricciones. Consulta términos y condiciones en www.asistenciafamiliar10.com.mx (2) Dos servicios anuales. (3) Vigencia de los boletos: 3 meses a partir de que el cliente contrate el servicio de Asistencia Familiar 10. Se le entregará un folio en la llamada. Mapfre Assistance México S.A. de C.V. es responsable del cumplimiento de [illegible] servicios ofrecidos, liberando de cualquier responsabilidad sobre ese particular a las empresas integrantes, afiliadas o subsidiarias del Grupo Financiero Banamex. Consulta información sobre los términos y condiciones del programa Asistencia Familiar 10 en www.asistenciafamiliar10.com.mx El beneficio aplica para el titular de la Tarjeta de Débito Banamex y para los titulares de las Tarjetas de Débito: Cuenta Maestra Banamex, Cuenta Maestra Opción, Cuenta Perfiles, Cuenta Perfil Ejecutivo los cuales son productos garantizados por el IPAB hasta por 400,000 Unidades de Inversión (UDIs) por producto y por banco, www.ipab.org.mx

PROCURADURÍA Subprocuradu Prevención del Del Oficin

CON FUNDAMENTO EN LO DISPUESTO POR EL ARTÍCULO 100 DE LA [redacted] DE CRÉDITO, CERTIFICAMOS QUE LA PRESENTE ES UNA IMPRESIÓN FIEL Y EXACTA QUE CONSTA DE 379 HOJAS, OBTENIDA DEL SISTEMA ÓPTICO DE DIGITALIZACIÓN DE IMÁGENES DEL ARCHIVO DE BANCO NACIONAL DE MÉXICO, S.A., LO QUE SE HACE CONSTAR PARA LOS EFECTOS LEGALES A QUE HAYA LUGAR. HOJA 368 DE 379

ART.110
FRACC. V,VII
LFTAIP
MOTIVACIÓN 1

ART. 113
FRACC I LFTAIP
MOTIVACION 2

~~187~~
187

Banamex

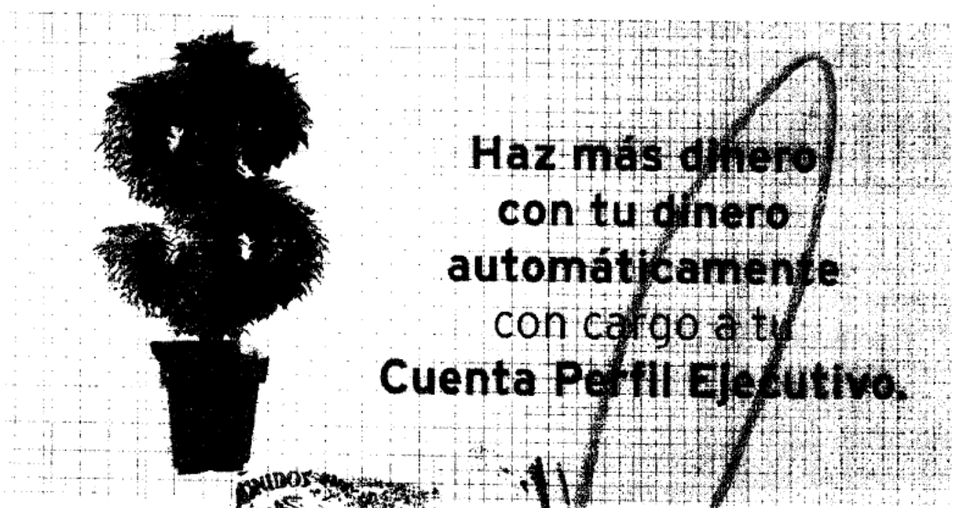

Con **Ahorro Automático Banamex**

- Ahorras desde $100 pesos **diarios, semanales o mensuales** en Inversión Perfiles
- Tus rendimientos están libres de impuestos*
- Tienes acceso a tu dinero todos los días
- No pagas comisiones

Ahorra desde ahora para el regreso a clases,
las vacaciones de fin de año o lo que quieras.
Activa tu Ahorro Automático en cualquier Sucursal Banamex

(1) Para activar el servicio de Ahorro Automático se requiere tener una Inversión Perfiles y Cuenta Perfil Ejecutivo activas.
(2) Exención del impuesto sobre la renta (ISR). Sólo para personas físicas. No aplica para extranjeros. No se pagará el ISR en intereses que provengan de Inversión Perfiles cuyo saldo promedio diario en la inversión no exceda de 5 salarios mínimos vigentes de la zona geográfica de la Ciudad de México elevados al año ($133,663.20). Banamex, sus afiliados y empleados no proveen el servicio de asesoría legal y fiscal. Aplican términos y condiciones para exención de impuesto sobre la renta (ISR). Detalles consultar en www.banamex.com/inversiones
(3) Horario de operación de lunes a domingo de 6:00 a 19:00 hrs., incluyendo días festivos.

Inversión Perfiles. **GAT nominal 0.07%. GAT real -3.06%.** Antes de impuestos, desde $100 pesos. Calculada el 10 de marzo del 2016. Vigente al 10 de septiembre del 2016. La GAT real es el rendimiento que obtendría después de descontar la inflación estimada. La tasa puede variar según lo pactado en el contrato. Consulte requisitos de contratación y condiciones en www.banamex.com/inversiones Cuenta Perfile Ejecutivo e Inversión Perfiles son productos garantizados por el IPAB hasta por 400,000 unidades de inversión (UDIs) por persona y por banco. www.ipab.org.mx

[redacted]

CON FUNDAMENTO EN LO DISPUESTO POR EL ARTÍCULO 100 DE LA LEY DE INSTITUCIONES DE CRÉDITO, CERTIFICAMOS QUE LA PRESENTE ES UNA IMPRESIÓN FIEL Y EXACTA QUE CONSTA DE 379 HOJAS, OBTENIDA DEL SISTEMA ÓPTICO DE DIGITALIZACIÓN DE IMÁGENES DEL ARCHIVO DE BANCO NACIONAL DE MÉXICO, S.A., LO QUE SE HACE CONSTAR PARA LOS EFECTOS LEGALES A QUE HAYA LUGAR. HOJA 369 DE 379

ART.110
FRACC. V,VII
LFTAIP
MOTIVACIÓN 1

ART. 113
FRACC I LFTAIP
MOTIVACION 2

Banamex

Para informarte mejor, ahora vamos al grano

Te presentamos el nuevo **Resumen Financiero de Cuenta**, con información simplificada de tus movimientos, más amigable y en un mismo lugar.

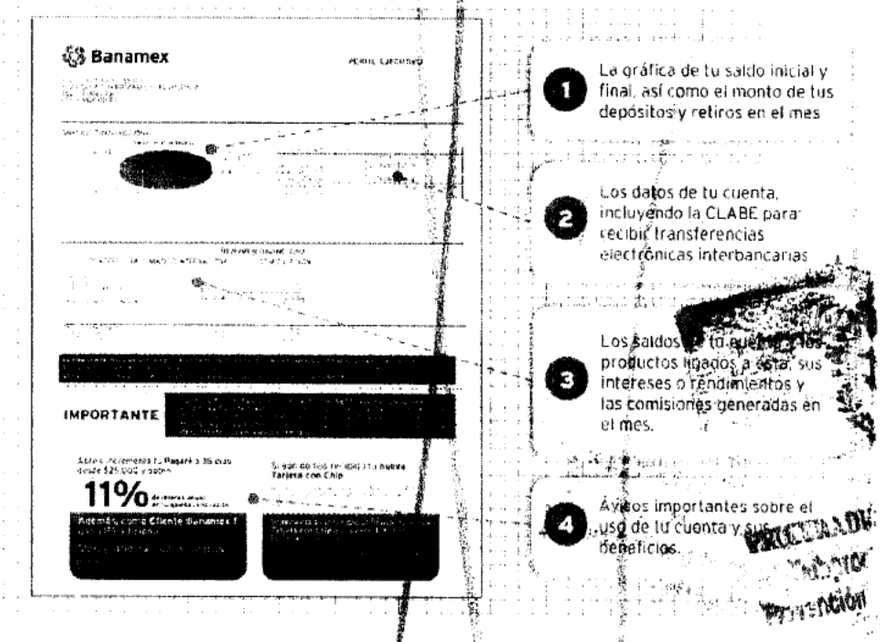

El Estado de Cuenta con el detalle de tus operaciones estará disponible en las sucursales Banamex. Para solicitar su envío por e-mail llama al 01 800 021 2345 y desde Ciudad de México, Guadalajara y Monterrey al 1226 2639.

Tu opinión es muy importante

¿Te agrada este formato? ¿La información que contiene es suficiente para tus necesidades? Llama al 01 800 849 9640 y comparte tus comentarios.

Consulta condiciones, comisiones y requisitos de contratación en www.banamex.com

PROCURADURÍA GEN
Subprocuraduria d
Prevención del Delito y

CON FUNDAMENTO EN LO DISPUESTO POR EL ARTÍCULO 100 DE LA LEY DE INSTITUCIONES DE CRÉDITO, CERTIFICAMOS QUE LA PRESENTE ES UNA IMPRESIÓN FIEL Y EXACTA QUE CONSTA DE 379 HOJAS, OBTENIDA DEL SISTEMA ÓPTICO DE DIGITALIZACIÓN DE IMÁGENES DEL ARCHIVO DE BANCO NACIONAL DE MÉXICO, S.A., LO QUE SE HACE CONSTAR PARA LOS EFECTOS LEGALES A QUE HAYA LUGAR. HOJA 370 DE 379

ART.110
FRACC. V,VII
LFTAIP
MOTIVACIÓN 1

ART. 113
FRACC I LFTAIP
MOTIVACION 2

~~188~~
188

Banamex

Glosario de Abreviaturas

1ER	PRIMER
AÑO	AÑO
ANL	ANUALIDAD
ATM	AUTOMATIC TELLER MACHINE
AUD/AUDIOMAT	AUDIOMATICO
AUD E	AUDIOMATICO EMPRESARIAL
AUT	AUTOMATICA/AUTORIZACION
B PER	BANCANET PERSONAL
B PRF	BANCANET PROFESIONAL
BANC	BANCOS
BCA	BANCA
BCDIR	BANCANET DIRECTO
BCNET	BANCANET EMPRESARIAL
BCOS	BANCOS
BENEF	BENEFICIARIO
BESE	BANAMEX EN SU EMPRESA
BANAMEX	BANCO NACIONAL DE MEXICO
BMX/BNM	BANCO NACIONAL DE MEXICO
BNE	BANCANET EMPRESARIAL
BNET	BANCA NET PERSONAL
BNMTLIQ	HORIZONTE BANAMEX UNO
BNMPLUS	HORIZONTE PLUS
BNMDIA	HORIZONTE BANAMEX DOS
BONIF	BONIFICACION
C	CAJERO
CH/CHQ	CHEQUE
C FONDOS	CONCENTRACION FONDOS
C/COPIA	CON COPIA
C/TARJ - C/TARJETA	CON TARJETA
CAJ	CAJERO
CBC	CUENTA BALANCE CERO
CCB	CALIFORNIA COMMERCE BA
CERTIF	CERTIFICADO
CF	CONCENTRACION FONDOS
CGO	CARGO
CH. DEV S/FONDOS	CHEQUE DEVUELTO SIN FON
CITI	CITIDIRECT
CM	CUENTA MAESTRA
COM	COMISION
COM. CH. S/FONDOS	COMISION CHEQUE SIN FON
COMIS/COMS	COMISION
CONCENT	CONCENTRADORA
CONSULT / CONS	CONSULTA (S)
CP	CAJERO PERMANENTE
CR	CENTRO REPARTO
CTA	CUENTA
CTA. M.	CUENTA MAESTRA
CTAS	CUENTAS
CTO	CONTRATO
CTRO	CENTRO
CRED	CREDITO
CUE	CUENTA
CVE	CLAVE
DEB/DEBIT	DEBITO
DEP	DEPOSITO
DEP P/DISPOSICION	DEPOSITO POR DISPOSICION
DEVOL	DEVOLUCION
DEVUEL	DEVUELTO
DF	DISTRITO FEDERAL
DIGIT	DIGITEM
DISP/DIS	DISPOSICION

DLS/DLLS	DOLARES
DOC	DOCUMENTO
DOMI	DOMICILIACION
DOT	DOTACION
EDO	ESTADO
EDO DE CTA	ESTADO DE CUENTA
EFE/EFECTIV	EFECTIVO
ELEC/ELECTR	ELECTRONICA
EMP	EMPRESARIAL
ESP	ESPECIAL
EXI	EXITOSA
EXIT	EXITOSO
EXT	EXTRANJERO
F/PLAZA	FUERA DE PLAZA
FID	FIDUCIARIO
FINS	FONDOS INSUFICIENTES
FIRME/PZA	FIRME PLAZA
FOR	FORANEO
GAT	GANANCIA ANUAL TOTAL
GEN	GENERACION
GOLD2	HORIZONTE BALANCEADOS 2
GRACI	GRACIAS
GTOS	GASTOS
HORIZONT	FONDO DE DINERO 1 BANAMEX
IDE	IMPUESTO DEPOSITO EFECTIVO
IMP	IMPUESTOS
IMP. MN	IMPORTE MONEDA NACIONAL
IMP. ME	IMPORTE MONEDA EXTRANJERA
IMPTE	IMPORTE
IN FA/INT FALL	INTENTOS FALLIDOS
[illegible]	INCUMPLIMIENTO
INTER	INTERES
[illegible]	INTERBANCARIO
[illegible]	INTERBANCARIO
INTS	INSTITUCIONES
INTS	INTERESES
INV/INVS	INVERSION
ISR	IMPUESTO SOBRE LA RENTA
IVA	IMPUESTO VALOR AGREGADO
L. C.	LINEA DE CREDITO
M-DIA	MISMO DIA
M.N.	MONEDA NACIONAL
MA/MAGNE	MAGNETICO
MED	MEDIO
MEN	MENSUALIDAD
MENS	MENSUALIDAD
MOV	MOVIMIENTO
MOVS	MOVIMIENTOS
NET	BANCANET
No.	NUMERO
NOMI	NOMINA BANAMEX
OPER	OPERACION
PAGOS	PAGOS INTERBANCARIOS
PAQ	PAQUETE
PDTE (S)	PENDIENTE
PEMEX	PETROLEOS MEXICANOS
PEND/PENDIENTE	PENDIENTE
PERM	PERMANENTE
PREVENT	PREVENCION AUTOMATICA
PROG	PROGRAMADO

PROM	PROMEDIO
PTOS	PUNTOS
PYME	PAQUETE PYME
R1	MONTO DE 0 A 30 MIL
R2	MONTO DE 30 MIL A 50 MIL
R3	MONTO DE 50 MIL EN ADELANTE
REACTIV	REACTIVACION
REC	RECEPCION
RECH	RECHAZADO(A)
REEMB	REEMBOLSO
REF	REFERENCIA
REND	RENDIMIENTOS
REP/REPOS	REPOSICION
REPOSIC	REPOSICION
RESP	RESPALDO
RET	RETIROS
REV	REVOCACION
RFC	REGISTRO FEDERAL DE CONTRIBUYENTES
S.A.R.	SISTEMA ADMINISTRACION RETIRO
SAT	SISTEMA ADMINISTRACION TRIBUTARIA
S.B.C	SALVO BUEN COBRO
S/FON	SIN FONDOS
S/FONDOS	SIN FONDOS
SA	SOCIEDAD ANONIMA
SA DE CV	SOCIEDAD ANONIMA DE CAPITAL VARIABLE
SC	SOCIEDAD CIVIL
SDO	SALDO
SEC	SECUENCIA
SEGBANAMEX	SEGUROS BANAMEX
SER	SERVICIO
SER BCA ELEC	SERVICIO BANCA ELECTRONICA
SERV	SERVICIO/SERVICIOS
SOBREG	SOBREGIRO
SOFOM	SOCIEDAD FINANCIERA OBJETO MULTIPLE
SPEI	SERVICIOS PAGOS ELECTRONICOS INTERBANCARIOS
SPEUA	SISTEMA PAGOS ELECTRONICOS USO AMPLIADO
SUC	SUCURSAL
T	TARJETA
T Y CH	TARJETA Y CHEQUERA
T. D.	TARJETA DEBITO
TAR/TARJ	TARJETA
TB	TARJETAS BANAMEX
TC	TARJETA DE CREDITO
TC	TIPO DE CAMBIO
T. GRA	TASA GRAVABLE
T. EXE	TASA EXENTA
TEF	TRANSFERENCIA ELECTRONICA DE PAGOS
TERC	TERCEROS
TRAS	TRASPASO
TPV	TERMINAL PUNTO VENTA
TXN	TRANSACCION
VENTAR	VENTANILLA
VTO	VENCIMIENTO
X	POR

[redacted]

CON FUNDAMENTO EN LO DISPUESTO POR EL ARTÍCULO 100 DE LA LEY DE INSTITUCIONES DE CRÉDITO, CERTIFICAMOS QUE LA PRESENTE ES UNA IMPRESIÓN FIEL Y EXACTA QUE CONSTA DE 379 HOJAS, OBTENIDA DEL SISTEMA ÓPTICO DE DIGITALIZACIÓN DE IMÁGENES DEL ARCHIVO DE BANCO NACIONAL DE MÉXICO, S.A., LO QUE SE HACE CONSTAR PARA LOS EFECTOS LEGALES A QUE HAYA LUGAR. HOJA 371 DE 379

ART.110
FRACC. V,VII
LFTAIP
MOTIVACIÓN 1

ART. 113
FRACC I LFTAIP
MOTIVACION 2

[redacted]

PROCURADURÍA GENE
Subprocuraduría de D
Prevención del Delito y Ser
Oficina

[redacted]

CON FUNDAMENTO EN LO DISPUESTO POR EL ARTÍCULO 100 DE LA LEY DE INSTITUCIONES DE CRÉDITO, CERTIFICAMOS QUE LA PRESENTE ES UNA IMPRESIÓN FIEL Y EXACTA QUE CONSTA DE 379 HOJAS, OBTENIDA DEL SISTEMA ÓPTICO DE DIGITALIZACIÓN DE IMÁGENES DEL ARCHIVO DE BANCO NACIONAL DE MÉXICO, S.A., LO QUE SE HACE CONSTAR PARA LOS EFECTOS LEGALES A QUE HAYA LUGAR. HOJA 372 DE 379

ART.110
FRACC. V,VII
LFTAIP
MOTIVACIÓN 1

ART. 113
FRACC I LFTAIP
MOTIVACION 2

~~189~~
189

Banamex ESTADO DE CUENTA AL 05 DE MAYO DE 2016

[redacted]

CON FUNDAMENTO EN LO DISPUESTO POR EL ARTÍCULO 100 DE LA LEY DE INSTITUCIONES DE CRÉDITO, CERTIFICAMOS QUE LA PRESENTE ES UNA IMPRESIÓN FIEL Y EXACTA QUE CONSTA DE 379 HOJAS, OBTENIDA DEL SISTEMA ÓPTICO DE DIGITALIZACIÓN DE IMÁGENES DEL ARCHIVO DE BANCO NACIONAL DE MÉXICO, S.A., LO QUE SE HACE CONSTAR PARA LOS EFECTOS LEGALES A QUE HAYA LUGAR. HOJA 373 DE 379

ART.110
FRACC. V,VII
LFTAIP
MOTIVACIÓN 1

ART. 113
FRACC I LFTAIP
MOTIVACION 2

Banamex

ESTADO DE CUENTA AL 05 DE MAYO DE 2016

CUENTE

[redacted]

Subprocuradu
Prevencion del Delit
Oficina d

ESTADOS UNIDO

PROCURADURÍA GE
Subprocuraduria
Prevención del Delito
Oficina d

CON FUNDAMENTO EN LO DISPUESTO POR EL ARTÍCULO 100 DE LA [redacted] DE INSTITUCIONES DE CRÉDITO, CERTIFICAMOS QUE LA PRESENTE ES UNA IMPRESIÓN FIEL Y EXACTA QUE CONSTA DE 379 HOJAS, OBTENIDA DEL SISTEMA ÓPTICO DE DIGITALIZACIÓN DE IMÁGENES DEL ARCHIVO DE BANCO NACIONAL DE MÉXICO, S.A., LO QUE SE HACE CONSTAR PARA LOS EFECTOS LEGALES A QUE HAYA LUGAR.

ART.110
FRACC. V,VII
LFTAIP
MOTIVACIÓN 1

ART. 113
FRACC I LFTAIP
MOTIVACION 2

[redacted]

[redacted]

CON FUNDAMENTO EN LO DISPUESTO POR EL ARTÍCULO 100 DE LA LEY DE INSTITUCIONES DE CRÉDITO, CERTIFICAMOS QUE LA PRESENTE ES UNA IMPRESIÓN FIEL Y EXACTA QUE CONSTA DE 379 HOJAS, OBTENIDA DEL SISTEMA ÓPTICO DE DIGITALIZACIÓN DE IMÁGENES DEL ARCHIVO DE BANCO NACIONAL DE MÉXICO, S.A., LO QUE SE HACE CONSTAR PARA LOS EFECTOS LEGALES A QUE HAYA LUGAR. HOJA 375 DE 379

ART.110
FRACC. V,VII
LFTAIP
MOTIVACIÓN 1

ART. 113
FRACC I LFTAIP
MOTIVACION 2

Banamex

ESTADO DE CUENTA AL 05 DE MAYO DE 2016

CUENTE: [redacted]

[redacted]

Agradecemos su preferencia

PROCURADURÍA GENERAL
Subprocuraduría de Derec
Prevención del Delito y Servicio
Oficina de Investigac

ESTADOS UNID

PROCURADURÍA GEN
Subprocuraduría de L
Prevención del Delito y Se
Of[redacted]

CON FUNDAMENTO EN LO DISPUESTO POR EL ARTÍCULO 100 DE LA LEY DE INSTITUCIONES DE CRÉDITO, CERTIFICAMOS QUE LA PRESENTE ES UNA IMPRESIÓN FIEL Y EXACTA QUE CONSTA DE 379 HOJAS, OBTENIDA DEL SISTEMA ÓPTICO DE DIGITALIZACIÓN DE IMÁGENES DEL ARCHIVO DE BANCO NACIONAL DE MÉXICO, S.A., LO QUE SE HACE CONSTAR PARA LOS EFECTOS LEGALES A QUE HAYA LUGAR.

ART.110
FRACC. V,VII
LFTAIP
MOTIVACIÓN 1

ART. 113
FRACC I LFTAIP
MOTIVACION 2

~~191~~
191

Banamex


2 COMBOS WHOPP R
BURGER KING
$149
Pagando con Débito Banamex MasterCard®
pepsi
CADA COMBO INCLUYE PAPAS (95gr) Y REFRESCO CHICO (473ml)

Operadora de Franquicias Alsea S.A.P.I. de C.V., en Av. Paseo de la Reforma No. 222, Torre I Corp. Piso 3, Colonia Juárez, Cuauhtémoc, C.P. 06600, México DF y Franquicias Burger King, ofrecen la promoción 2 COMBOS DE WHOPPER® ANGRY por $149.00 I.V.A. incluido, consiste en: Dos hamburguesas WHOPPER® ANGRY más dos papas regulares (chicas) de 95 g. c/u, más dos refrescos regulares (chicos) de 473 ml. c/u. Vigencia del 15 de Abril al 30 de Mayo de 2016 y/o hasta agotar existencias. Válido en restaurantes participantes de la República Mexicana, consulte en www.burgerking.com.mx. No aplica con otras promociones y/o descuentos, ni en servicio a domicilio. Aplica únicamente al pagar con Tarjetas de Débito Banamex MasterCard®. TM & © 2016 Burger King Corporation. Se utiliza bajo licencia. Todos los derechos reservados. CUIDA EL AGUA. "La imagen del vaso de cristal es ilustrativa, el refresco se sirve en vaso de cartón. TODOS NUESTROS PRECIOS INCLUYEN I.V.A. Las empresas anunciantes son responsables del cumplimiento de tarifas, servicios y productos ofrecidos, liberando de cualquier responsabilidad sobre ese particular a las empresas integrantes, afiliadas o subsidiarias de Banco Nacional de México, S.A., integrante del Grupo Financiero Banamex. Las Tarjetas de Débito Banamex son productos ofrecidos por Banco Nacional de México, S.A., integrante del Grupo Financiero Banamex, garantizados por el IPAB hasta por 400,000 Unidades de Inversión (UDIs) por persona y por banco www.ipab.org.mx. Consulta condiciones, comisiones y requisitos de contratación de Tarjetas de Débito Banamex en www.banamex.com.

[redacted]

CON FUNDAMENTO EN LO DISPUESTO POR EL ARTÍCULO 100 DE LA LEY DE INSTITUCIONES DE CRÉDITO, CERTIFICAMOS QUE LA PRESENTE ES UNA IMPRESIÓN FIEL Y EXACTA QUE CONSTA DE 379 HOJAS, OBTENIDA DEL SISTEMA ÓPTICO DE DIGITALIZACIÓN DE IMÁGENES DEL ARCHIVO DE BANCO NACIONAL DE MÉXICO, S.A., LO QUE SE HACE CONSTAR PARA LOS EFECTOS LEGALES A QUE HAYA LUGAR. HOJA 377 DE 379

ART.110
FRACC. V,VII
LFTAIP
MOTIVACIÓN 1

ART. 113
FRACC I LFTAIP
MOTIVACION 2

Banamex

Para informarte mejor, ahora vamos al grano

Te presentamos el nuevo **Resumen Financiero de Cuenta**, con información simplificada de tus movimientos, más amigable y en un mismo lugar.

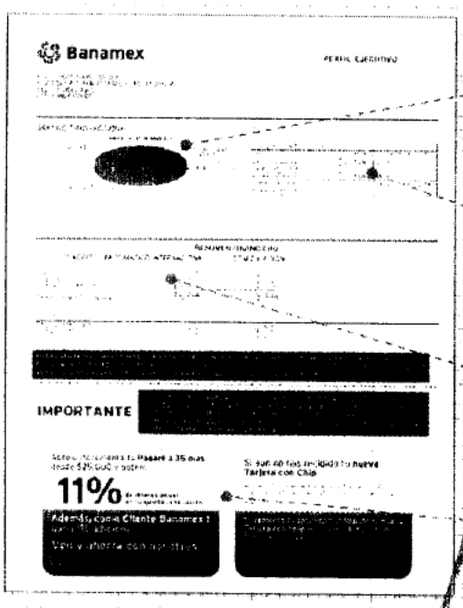

1. Gráfica de tu saldo inicial y final, así como el monto de tus depósitos y retiros en el mes
2. Los datos de tu cuenta, incluyendo la CLABE para recibir transferencias electrónicas interbancarias
3. Los saldos de tu cuenta y de los productos ligados a ésta, así como los intereses o rendimientos y las comisiones generadas en el mes.
4. Avisos importantes sobre el uso de tu cuenta y sus beneficios.

El Estado de Cuenta con el detalle de tus operaciones estará disponible en las sucursales Banamex. Para solicitar su envío por e-mail llama al 01 800 021 2345 y desde Ciudad de México, Guadalajara y Monterrey al 1226 2639.

Tu opinión es muy importante

¿Te agrada este formato? ¿La información que contiene es suficiente para tus necesidades? Llama al **01 800 849 9640** y comparte tus comentarios.

Consulta condiciones, comisiones y requisitos de contratación en www.banamex.com

PROCURADURÍA ... Subprocuraduría ... Prevención del Delito ... Oficina ...

[redacted]

CON FUNDAMENTO EN LO DISPUESTO POR EL ARTÍCULO 100 DE LA LEY DE INSTITUCIONES DE CRÉDITO, CERTIFICAMOS QUE LA PRESENTE ES UNA IMPRESIÓN FIEL Y EXACTA QUE CONSTA DE 379 HOJAS, OBTENIDA DEL SISTEMA ÓPTICO DE DIGITALIZACIÓN DE IMÁGENES DEL ARCHIVO DE BANCO NACIONAL DE MÉXICO, S.A., LO QUE SE HACE CONSTAR PARA LOS EFECTOS LEGALES A QUE HAYA LUGAR. HOJA 378 DE 379

ART.110 FRACC. V,VII LFTAIP
MOTIVACIÓN 1

ART. 113 FRACC I LFTAIP
MOTIVACION 2

Banamex

Glosario de Abreviaturas

1ER	PRIMER
A¤O	AÑO
ANL	ANUALIDAD
ATM	AUTOMATIC TELLER MACHINE
AUD/AUDIOMAT	AUDIOMATICO
AUD E	AUDIOMATICO EMPRESARIAL
AUT	AUTOMATICA/AUTORIZACION
B PER	BANCANET PERSONAL
B PRF	BANCANET PROFESIONAL
BANC	BANCOS
BCA	BANCA
BCDIR	BANCANET DIRECTO
BCNET	BANCANET EMPRESARIAL
BCOS	BANCOS
BENEF	BENEFICIARIO
BESE	BANAMEX EN SU EMPRESA
BANAMEX	BANCO NACIONAL DE MEXICO
BMX/BNM	BANCO NACIONAL DE MEXICO
BNE	BANCANET EMPRESARIAL
BNET	BANCA NET PERSONAL
BNMILIQ	HORIZONTE BANAMEX UNO
BNMPLUS	HORIZONTE PLUS
BNMDIA	HORIZONTE BANAMEX DOS
BONIF	BONIFICACION
C	CAJERO
CH/CHQ	CHEQUE
C FONDOS	CONCENTRACION FONDOS
C/COPIA	CON COPIA
C/TARJ - C/TARJETA	CON TARJETA
CAJ	CAJERO
CBC	CUENTA BALANCE CERO
CCB	CALIFORNIA COMMERCE
CERTIF	CERTIFICADO
CF	CONCENTRACION FONDO
CGO	CARGO
CH. DEV S/FONDOS	CHEQUE DEVUELTO SIN
CITI	CITIDIRECT
CM	CUENTA MAESTRA
COM	COMISION
COM. CH. S/FONDOS	COMISION CHEQUE SIN
COMIS/COMS	COMISION
CONCENT	CONCENTRADORA
CONSULT / CONS	CONSULTA (S)
CP	CAJERO PERMANENTE
CR	CENTRO REPARTO
CTA	CUENTA
CTA. M.	CUENTA MAESTRA
CTAS	CUENTAS
CTO	CONTRATO
CTRO	CENTRO
CRED	CREDITO
CUE	CUENTA
CVE	CLAVE
DEB/DEBIT	DEBITO
DEP	DEPOSITO
DEP P/DISPOSICION	DEPOSITO POR DISPOSICION
DEVOL	DEVOLUCION
DEVUEL	DEVUELTO
DF	DISTRITO FEDERAL
DIGIT	DIGITEM
DISP/DIS	DISPOSICION
DLS/DLLS	DOLARES
DOC	DOCUMENTO
DOMI	DOMICILIACION
DOT	DOTACION
EDO	ESTADO
EDO DE CTA	ESTADO DE CUENTA
EFE/EFECTIV	EFECTIVO
ELEC/ELECTR	ELECTRONICA
EMP	EMPRESARIAL
ESP	ESPECIAL
EXI	EXITOSA
EXIT	EXITOSO
EXT	EXTRANJERO
F/PLAZA	FUERA DE PLAZA
FID	FIDUCIARIO
FINS	FONDOS INSUFICIENTES
FIRME/PZA	FIRME PLAZA
FOR	FORANEO
GAT	GANANCIA ANUAL TOTAL
GEN	GENERACION
GOLD2	HORIZONTE BALANCEADOS 2
GRACI	GRACIAS
GTOS	GASTOS
HORZONT	FONDO DE DINERO I BANAMEX
IDE	IMPUESTO DEPOSITO EFECTIVO
IMP	IMPUESTOS
IMP. MN	IMPORTE MONEDA NACIONAL
IMP. ME	IMPORTE MONEDA EXTRANJERA
IMPTE	IMPORTE
IN FA/INT FAL	INTENTOS FALLIDOS
INCUMPL	INCUMPLIMIENTO
INT	INTERES
INTB	INTERBANCARIO
INTBCO/INTERBAN	INTERBANCARIO
INST	INSTITUCIONES
INTS	INTERESES
INV/INVS	INVERSION
ISR	IMPUESTO SOBRE LA RENTA
IVA	IMPUESTO VALOR AGREGADO
L. C.	LINEA DE CREDITO
M-DIA	MISMO DIA
M.N.	MONEDA NACIONAL
MA/MAGNE	MAGNETICO
MED	MEDIO
MEN	MENSUALIDAD
MENS	MENSUAL
MOD	MODALIDAD
MOV	MOVIMIENTO
MOVS/MOVTOS	MOVIMIENTOS
NET	BANCANET
No.	NUMERO
NOMI	NOMINA BANAMEX
OPER	OPERACION
PAGOS	PAGOS INTERBANCARIOS
PAQ	PAQUETE
PDTE (S)	PENDIENTE
PEMEX	PETROLEOS MEXICANOS
PEND/PENDIENT	PENDIENTE
PERM	PERMANENTE
PREV AUT	PREVENCION AUTOMATICA
PROG	PROGRAMADO
PROM	PROMEDIO
PTOS	PUNTOS
PYME	PAQUETE PYME
R1	MONTO DE 0 A 30 MIL
R2	MONTO DE 30 MIL A 50 MIL
R3	MONTO DE 50 MIL EN ADELANTE
REACTIV	REACTIVACION
REC	RECEPCION
RECH	RECHAZADO(A)
REEMB	REEMBOLSO
REF	REFERENCIA
REND	RENDIMIENTOS
REP/REPOS	REPOSICION
REPOSIC	REPOSICION
RESP	RESPALDO
RET	RETIROS
REV	REVOCACION
RFC	REGISTRO FEDERAL DE CONTRIBUYENTES
S.A.R.	SISTEMA ADMINISTRACION RETIRO
SAT	SISTEMA ADMINISTRACION TRIBUTARIA
S.B.C	SALVO BUEN COBRO
S/FON	SIN FONDOS
S/FONDOS	SIN FONDOS
SA	SOCIEDAD ANONIMA
SA DE CV	SOCIEDAD ANONIMA DE CAPITAL VARIABLE
SC	SOCIEDAD CIVIL
SDO	SALDO
SEC	SECUENCIA
SEGBANAMEX	SEGUROS BANAMEX
SER	SERVICIO
SER BCA ELEC	SERVICIO BANCA ELECTRONICA
SERV	SERVICIO/SERVICIOS
SOBREG	SOBREGIRO
SOFOM	SOCIEDAD FINANCIERA OBJETO MULTIPLE
SPEI	SERVICIOS PAGOS ELECTRONICOS INTERBANCARIOS
SPEUA	SISTEMA PAGOS ELECTRONICOS USO AMPLIADO
SUC	SUCURSAL
T	TARJETA
T Y CH	TARJETA Y CHEQUERA
T. D.	TARJETA DEBITO
TAR/TARJ	TARJETA
TB	TARJETAS BANAMEX
TC	TARJETA DE CREDITO
TC	TIPO DE CAMBIO
T. GRA	TASA GRAVABLE
T. EXE	TASA EXENTA
TEF	TRANSFERENCIA ELECTRONICA DE PAGOS
TERC	TERCEROS
TRAS	TRASPASO
TPV	TERMINAL PUNTO VENTA
TXN	TRANSACCION
VENTAN	VENTANILLA
VTO	VENCIMIENTO
X	POR

DE LA REPÚBLICA
los Humanos,
a la Comunidad
ión

[redacted]

CON FUNDAMENTO EN LO DISPUESTO POR EL ARTÍCULO 100 DE LA LEY DE INSTITUCIONES DE CRÉDITO, CERTIFICAMOS QUE LA PRESENTE ES UNA IMPRESIÓN FIEL Y EXACTA QUE CONSTA DE 379 HOJAS, OBTENIDA DEL SISTEMA ÓPTICO DE DIGITALIZACIÓN DE IMÁGENES DEL ARCHIVO DE BANCO NACIONAL DE MÉXICO, S.A., LO QUE SE HACE CONSTAR PARA LOS EFECTOS LEGALES A QUE HAYA LUGAR. HOJA 379 DE 379

ART.110
FRACC. V,VII
LFTAIP
MOTIVACIÓN 1

ART. 113
FRACC I LFTAIP
MOTIVACION 2

Jurídico
Banamex
citigroup

Ciudad de México, a 16 de junio de 2016.

EN LOS TÉRMINOS DEL ARTÍCULO 100 DE LA LEY DE INSTITUCIONES DE CRÉDITO SE HACE CONSTAR QUE LOS ESTADOS DE CUENTA SOLICITADOS QUE SE ADJUNTAN AL PRESENTE Y QUE CONSTAN DE 162 HOJAS SON COPIAS CERTIFICADAS QUE CONCUERDAN FIELMENTE CON LA INFORMACIÓN QUE SE ENCUENTRA RESGUARDADA EN LOS ARCHIVOS CUSTODIADOS DE BANCO NACIONAL DE MÉXICO, S.A INTEGRANTE DEL GRUPO FINANCIERO BANAMEX.

[redacted]

[redacted]

ART.110
FRACC. V,VII
LFTAIP
MOTIVACIÓN 1

ART. 113
FRACC I LFTAIP
MOTIVACION 2

Banamex ESTADO DE CUENTA AL 04 DE AGOSTO DE 2014

[redacted]

Servicios a la C[redacted]
Investigación

[redacted]

CON FUNDAMENTO EN LO DISPUESTO POR EL ARTÍCULO 100 DE LA LEY DE INSTITUCIONES DE CRÉDITO, CERTIFICAMOS QUE LA PRESENTE ES UNA IMPRESIÓN FIEL Y EXACTA QUE CONSTA DE 162 HOJAS, OBTENIDA DEL SISTEMA ÓPTICO DE DIGITALIZACIÓN DE IMÁGENES DEL ARCHIVO DE BANCO NACIONAL DE MÉXICO, S.A., LO QUE SE HACE CONSTAR PARA LOS EFECTOS LEGALES A QUE HAYA LUGAR. HOJA 1 DE 162

ART.110
FRACC. V,VII
LFTAIP
MOTIVACIÓN 1

ART. 113
FRACC I LFTAIP
MOTIVACION 2

[redacted]

CON FUNDAMENTO EN LO DISPUESTO POR EL ARTÍCULO 100 DE LA [redacted] DE CRÉDITO, CERTIFICAMOS QUE LA PRESENTE ES UNA IMPRESIÓN FIEL Y EXACTA QUE CONSTA DE 162 HOJAS, OBTENIDA DEL SISTEMA ÓPTICO DE DIGITALIZACIÓN DE IMÁGENES DEL ARCHIVO DE BANCO NACIONAL DE MÉXICO, S.A., LO QUE SE HACE CONSTAR PARA LOS EFECTOS LEGALES A QUE HAYA LUGAR.

ART.110
FRACC. V,VII
LFTAIP
MOTIVACIÓN 1

ART. 113
FRACC I LFTAIP
MOTIVACION 2

~~175~~
195

Banamex ESTADO DE CUENTA AL 04 DE AGOSTO DE 2014

[redacted]

A REPÚBLICA
Hermanos,
La Comunidad

[redacted]

CON FUNDAMENTO EN LO DISPUESTO POR EL ARTÍCULO 100 DE LA LEY DE INSTITUCIONES DE CRÉDITO, CERTIFICAMOS QUE LA PRESENTE ES UNA IMPRESIÓN FIEL Y EXACTA QUE CONSTA DE 162 HOJAS, OBTENIDA DEL SISTEMA ÓPTICO DE DIGITALIZACIÓN DE IMÁGENES DEL ARCHIVO DE BANCO NACIONAL DE MÉXICO, S.A., LO QUE SE HACE CONSTAR PARA LOS EFECTOS LEGALES A QUE HAYA LUGAR. HOJA 3 DE 162

ART.110
FRACC. V,VII
LFTAIP
MOTIVACIÓN 1

ART. 113
FRACC I LFTAIP
MOTIVACION 2

[redacted]

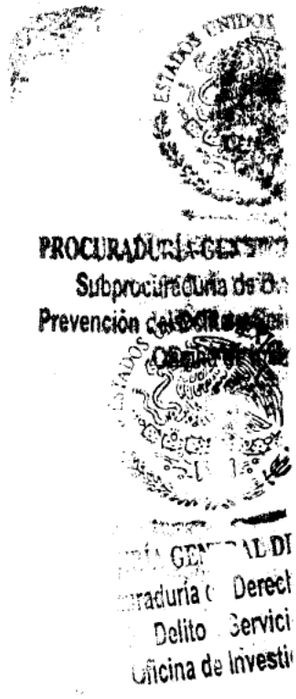

[redacted]

CON FUNDAMENTO EN LO DISPUESTO POR EL ARTÍCULO 100 DE LA LEY DE INSTITUCIONES DE CRÉDITO, CERTIFICAMOS QUE LA PRESENTE ES UNA IMPRESIÓN FIEL Y EXACTA QUE CONSTA DE 162 HOJAS, OBTENIDA DEL SISTEMA ÓPTICO DE DIGITALIZACIÓN DE IMÁGENES DEL ARCHIVO DE BANCO NACIONAL DE MÉXICO, S.A., LO QUE SE HACE CONSTAR PARA LOS EFECTOS LEGALES A QUE HAYA LUGAR. HOJA 4 DE 162

ART.110
FRACC. V,VII
LFTAIP
MOTIVACIÓN 1

ART. 113
FRACC I LFTAIP
MOTIVACION 2

~~196~~
196

Banamex

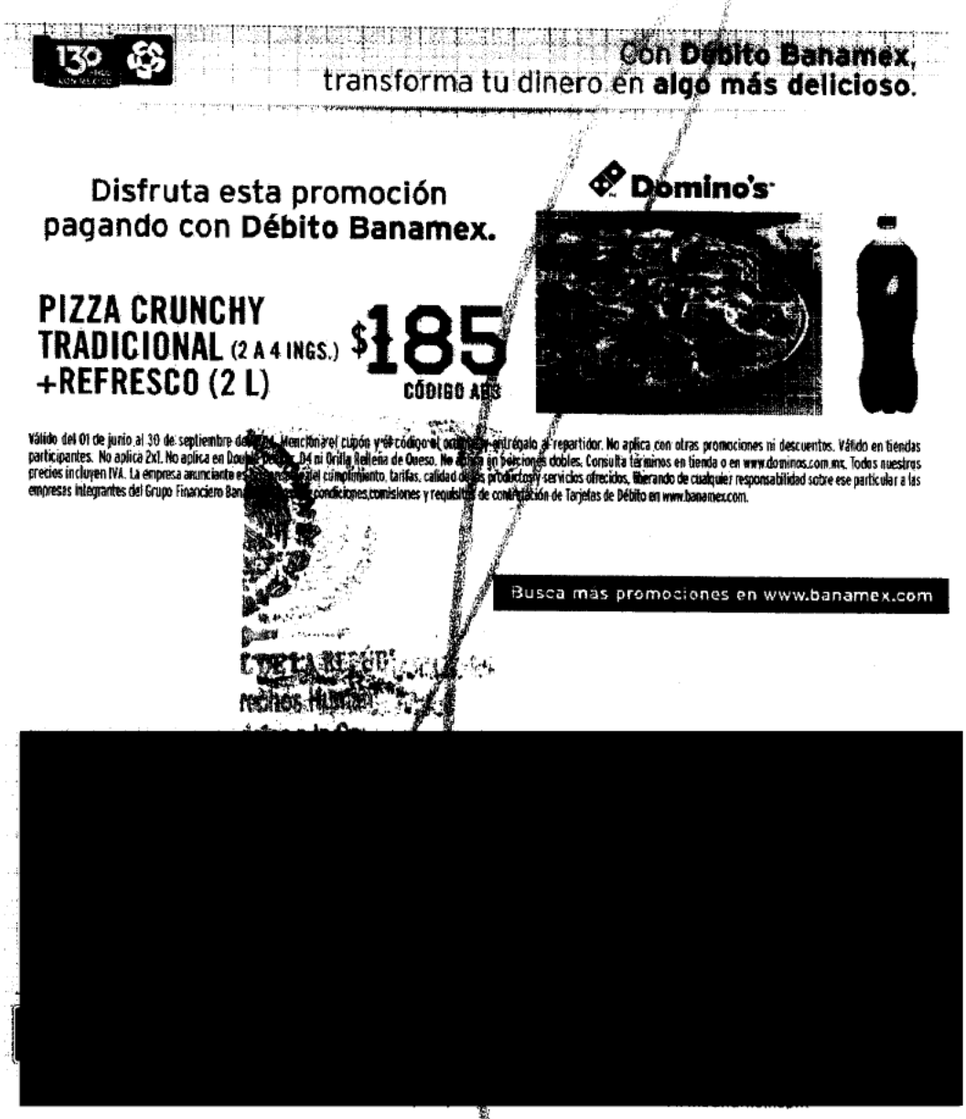

[redacted]

CON FUNDAMENTO EN LO DISPUESTO POR EL ARTÍCULO 100 DE LA LEY DE INSTITUCIONES DE CRÉDITO, CERTIFICAMOS QUE LA PRESENTE ES UNA IMPRESIÓN FIEL Y EXACTA QUE CONSTA DE 162 HOJAS, OBTENIDA DEL SISTEMA ÓPTICO DE DIGITALIZACIÓN DE IMÁGENES DEL ARCHIVO DE BANCO NACIONAL DE MÉXICO, S.A., LO QUE SE HACE CONSTAR PARA LOS EFECTOS LEGALES A QUE HAYA LUGAR. HOJA 5 DE 162

ART.110
FRACC. V,VII
LFTAIP
MOTIVACIÓN 1

ART. 113
FRACC I LFTAIP
MOTIVACION 2

Banamex

Para informarte mejor, ahora vamos al grano

Te presentamos el nuevo **Resumen Financiero de Cuenta** con información simplificada de tus movimientos, más amigable y en un mismo lugar.

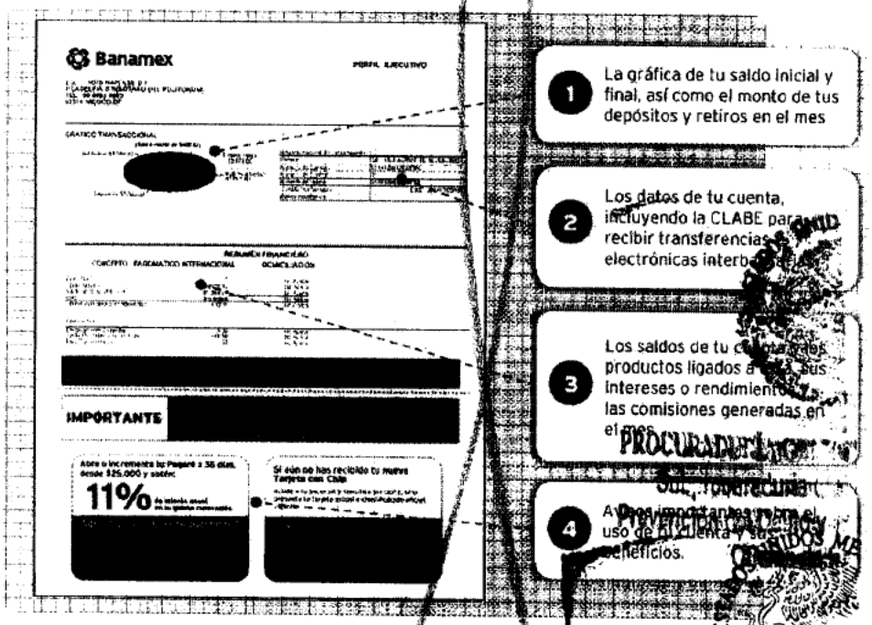

El Estado de Cuenta con el detalle de tus operaciones estará disponible en las sucursales Banamex. Para solicitar su envío por e-mail llama al 01 800 021 2345 y desde Ciudad de México, Guadalajara y Monterrey al 1226 2639.

Tu opinión es muy importante

¿Te agrada este formato? ¿La información que contiene es suficiente para tus necesidades? Llama al **01 800 849 9640** y comparte tus comentarios.

Consulta condiciones, comisiones y requisitos de contratación en www.banamex.com

PROCURADURÍA GE... Subprocuraduría de ... Prevención del Delito y ... Oficina de ...

CON FUNDAMENTO EN LO DISPUESTO POR EL ARTÍCULO 100 DE LA [redacted] E CRÉDITO, CERTIFICAMOS QUE LA PRESENTE ES UNA IMPRESIÓN FIEL Y EXACTA QUE CONSTA DE 162 HOJAS, OBTENIDA DEL SISTEMA ÓPTICO DE DIGITALIZACIÓN DE IMÁGENES DEL ARCHIVO DE BANCO NACIONAL DE MÉXICO, S.A., LO QUE SE HACE CONSTAR PARA LOS EFECTOS LEGALES A QUE HAYA LUGAR.

ART. 110
FRACC. V, VII
LFTAIP
MOTIVACIÓN 1

ART. 113
FRACC I LFTAIP
MOTIVACION 2

Banamex

Glosario de Abreviaturas

1ER	PRIMER	DLS/DLLS	DOLARES	PROM	PROMEDIO
AÑO	AÑO	DOC	DOCUMENTO	PTOS	PUNTOS
ANL	ANUALIDAD	DOMI	DOMICILIACION	PYME	PAQUETE PYME
ATM	AUTOMATIC TELLER MACHINE	DOT	DOTACION	R1	MONTO DE 0 A 30 MIL
AUD/AUDIMAT	AUDIOMATICO	EDO	ESTADO	R2	MONTO DE 30 MIL A 50 MIL
AUD E	AUDIOMATICO EMPRESARIAL	EDO DE CTA	ESTADO DE CUENTA	R3	MONTO DE 50 MIL EN ADELANTE
AUT	AUTOMATICA/AUTORIZACION	EFE/EFECTIV	EFECTIVO	REACTIV	REACTIVACION
B PER	BANCANET PERSONAL	ELEC/ELECTR	ELECTRONICA	REC	RECEPCION
B PRF	BANCANET PROFESIONAL	EMP	EMPRESARIAL	RECH	RECHAZO(DA)
BANC	BANCOS	ESP	ESPECIAL	REEMB	REEMBOLSO
BCA	BANCA	EXI	EXITOSA	REF	REFERENCIA
BCDIR	BANCANET DIRECTO	EXIT	EXITOSO	REND	RENDIMIENTOS
BCNET	BANCANET EMPRESARIAL	EXT	EXTRAJERO	REP/REPOS	REPOSICION
BCOS	BANCOS	F/PLAZA	FUERA DE PLAZA	REPOSIC	REPOSICION
BENEF	BENEFICIARIO	FID	FIDUCIARIO	RESP	RESPALDO
BESE	BANAMEX EN SU EMPRESA	FINS	FONDOS INSUFICIENTES	RET	RETIROS
BANAMEX	BANCO NACIONAL DE MEXICO	FIRME/PZA	FIRME PLAZA	REV	REVOCACION
BMX/BNM	BANCO NACIONAL DE MEXICO	FOR	FORANEO	RFC	REGISTRO FEDERAL DE CONTRIBUYENTES
BNE	BANCANET EMPRESARIAL	GAT	GANANCIA ANUAL TOTAL	S.A.R.	SISTEMA ADMINISTRACION RETIRO
BNET	BANCA NET PERSONAL	GEN	GENERACION	SAT	SISTEMA ADMINISTRACION TRIBUTARIA
BNHRIJO	HORIZONTE BANAMEX UNO	GOLD2	HORIZONTE BALANCEADOS 2		
BNMPLUS	HORIZONTE PLUS	GRACI	GRACIAS	S.R.C	SALVO BUEN COBRO
BNNDOS	HORIZONTE BANAMEX DOS	GTOS	GASTOS	S/FON	SIN FONDOS
BNNF	BONIFICACION	HORZONT	FONDO DE DINERO BANAMEX	S/FONDOS	SIN FONDOS
C	CAJERO	IDE	IMPUESTO DEPOSITO EFECTIVO	SA	SOCIEDAD ANONIMA
CH/CHQ	CHEQUE	IMP	IMPUESTOS	SA DE CV	SOCIEDAD ANONIMA DE CAPITAL VARIABLE
C FONDOS	CONCENTRACION FONDOS	IMP. MN	IMPORTE MONEDA NACIONAL		
C/COPIA	CON COPIA	IMP. ME	IMPORTE MONEDA EXTRANJERA		
C/TARJ - C/TARJETA	CON TARJETA	IMPTE	IMPORTE	SC	SOCIEDAD CIVIL
CAJ	CAJERO	INTENTOS FALL	INTENTOS FALLIDOS	SDO	SALDO
CBC	CUENTA BALANCE CERO	INCUMPLIMIENTO	INCUMPLIMIENTO	SEC	SECUENCIA
CCB	CALIFORNIA COMMERCE BANK	INTERES	INTERES	SEGBANAMEX	SEGUROS BANAMEX
CERTIF	CERTIFICADO	INTERBANCARIO	INTERBANCARIO	SER	SERVICIO
CF	CONCENTRACION FONDOS	INTERBANCARIO	INTERBANCARIO	SER BCA ELEC	SERVICIO BANCA ELECTRONICA
CGO	CARGO	INSTITUCIONES	INSTITUCIONES	SERV	SERVICIO/SERVICIOS
CHL DEV S/FONDOS	CHEQUE DEVUELTO SIN FONDOS	INTERESES	INTERESES	SOBREG	SOBREGIRO
CITI	CITIDIRECT	INVERSION	INVERSION	SOFOM	SOCIEDAD FINANCIERA OBJETO MULTIPLE
CM	CUENTA MAESTRA	ISR	IMPUESTO SOBRE LA RENTA		
COM	COMISION	IVA	IMPUESTO VALOR AGREGADO	SPEI	SERVICIOS PAGOS ELECTRONICOS INTERBANCARIOS
COM. CH. S/FONDOS	COMISION CHEQUE SIN FONDOS	LIN DE CTO	LINEA DE CREDITO		
COMIS/COMS	COMISION	M.N.	MISMO DIA	SPEISA	SISTEMA PAGOS ELECTRONICOS USO AMPLIADO
CONCENT	CONCENTRADORA	MON NAC	MONEDA NACIONAL		
CONSULT / CONS	CONSULTA (S)	MAGNETICO	MAGNETICO	SUC	SUCURSAL
CP	CAJERO PERMANENTE	MENS	MENSUAL	T	TARJETA
CR	CENTRO REPARTO	MENSUALIDAD	MENSUALIDAD	T Y CH	TARJETA Y CHEQUERA
CTA	CUENTA	MENSUAL	MENSUAL	T. D.	TARJETA DEBITO
CTA. M.	CUENTA MAESTRA	MOD	MODALIDAD	TAR/TARJ	TARJETA
CTAS	CUENTAS	MOV	MOVIMIENTO	TB	TARJETAS BANAMEX
CTO	CONTRATO	MOVS/MOVTOS	MOVIMIENTOS	TC	TARJETA DE CREDITO
CTRO	CENTRO	NET	BANCANET	TC	TIPO DE CAMBIO
CRED	CREDITO	No.	NUMERO	T. GRA	TASA GRAVABLE
CUE	CUENTA	NOMI	NOMINA BANAMEX	T. EXE	TASA EXENTA
CVE	CLAVE	OPER	OPERACION	TEF	TRANSFERENCIA ELECTRONICA DE PAGOS
DEB/DEBIT	DEBITO	PAGOS	PAGOS INTERBANCARIOS		
DEP	DEPOSITO	PAQ	PAQUETE	TERC	TERCEROS
DEP P/DISPOSICION	DEPOSITO POR DISPOSICION	PDTE (S)	PENDIENTE	TRAS	TRASPASO
DEVOL	DEVOLUCION	PEMEX	PETROLEOS MEXICANOS	TPV	TERMINAL PUNTO VENTA
DEVUEL	DEVUELTO	PEND/PENDIENT	PENDIENTE	TXN	TRANSACCION
DF	DISTRITO FEDERAL	PERM	PERMANENTE	VENTAN	VENTANILLA
DIGIT	DIGITEM	PREVENT	PREVENCION AUTOMATICA	VTO	VENCIMIENTO
DISP/DIS	DISPOSICION	PROG	PROGRAMADO	X	POR

[redacted]

CON FUNDAMENTO EN LO DISPUESTO POR EL ARTÍCULO 100 DE LA LEY DE INSTITUCIONES DE CRÉDITO, CERTIFICAMOS QUE LA PRESENTE ES UNA IMPRESIÓN FIEL Y EXACTA QUE CONSTA DE 162 HOJAS, OBTENIDA DEL SISTEMA ÓPTICO DE DIGITALIZACIÓN DE IMÁGENES DEL ARCHIVO DE BANCO NACIONAL DE MÉXICO, S.A., LO QUE SE HACE CONSTAR PARA LOS EFECTOS LEGALES A QUE HAYA LUGAR. HOJA 7 DE 162

ART.110
FRACC. V,VII
LFTAIP
MOTIVACIÓN 1

ART. 113
FRACC I LFTAIP
MOTIVACION 2

[redacted]

PROCURADURÍA GENER
Subprocuraduría de D
Prevención del Delito y Se
Oficina de Inv

[redacted]

CON FUNDAMENTO EN LO DISPUESTO POR EL ARTÍCULO 100 DE LA LEY DE INSTITUCIONES DE CRÉDITO, CERTIFICAMOS QUE LA PRESENTE ES UNA IMPRESIÓN FIEL Y EXACTA QUE CONSTA DE 162 HOJAS, OBTENIDA DEL SISTEMA ÓPTICO DE DIGITALIZACIÓN DE IMÁGENES DEL ARCHIVO DE BANCO NACIONAL DE MÉXICO, S.A., LO QUE SE HACE CONSTAR PARA LOS EFECTOS LEGALES A QUE HAYA LUGAR.

ART.110
FRACC. V,VII
LFTAIP
MOTIVACIÓN 1

ART. 113
FRACC I LFTAIP
MOTIVACION 2

198

Banamex

ESTADO DE CUENTA AL 04 DE SEPTIEMBRE DE 2014

[redacted]

AL DE LA REPÚBL
erechos Humanos.
vicios a la Comu
stigación

CON FUNDAMENTO EN LO DISPUESTO POR EL ARTÍCULO 100 DE LA [redacted] DE CRÉDITO, CERTIFICAMOS QUE LA PRESENTE ES UNA IMPRESIÓN FIEL Y EXACTA QUE CONSTA DE 162 HOJAS, OBTENIDA DEL SISTEMA ÓPTICO DE DIGITALIZACIÓN DE IMÁGENES DEL ARCHIVO DE BANCO NACIONAL DE MÉXICO, S.A., LO QUE SE HACE CONSTAR PARA LOS EFECTOS LEGALES A QUE HAYA LUGAR. HOJA 9 DE 162

ART.110
FRACC. V,VII
LFTAIP
MOTIVACIÓN 1

ART. 113
FRACC I LFTAIP
MOTIVACION 2

[redacted]

PROCURADURÍA GEN
Subprocuraduria d
Prev [redacted]

CON FUNDAMENTO EN LO DISPUESTO POR EL ARTÍCULO 100 DE LA [redacted] DE CRÉDITO, CERTIFICAMOS QUE LA PRESENTE ES UNA IMPRESIÓN FIEL Y EXACTA QUE CONSTA DE 162 HOJAS, OBTENIDA DEL SISTEMA ÓPTICO DE DIGITALIZACIÓN DE IMÁGENES DEL ARCHIVO DE BANCO NACIONAL DE MÉXICO, S.A., LO QUE SE HACE CONSTAR PARA LOS EFECTOS LEGALES A QUE HAYA LUGAR.

ART.110
FRACC. V,VII
LFTAIP
MOTIVACIÓN 1

ART. 113
FRACC I LFTAIP
MOTIVACION 2

Banamex

130

Con **Débito Banamex**,
transforma tu dinero en **algo más.**

Visita Tlacotalpan, Veracruz.

PepperTrip



Ciudad de México / Veracruz / Tlacotalpan.
- Incluye 2 noches de hospedaje, 2 desayunos
- Tours con transporte y traslados a los lugares mencionados.
- Seguro de viajero de transportación
- Admisiones. Precio por persona en base doble

Consulta otras promociones en **www.peppertrip.com**

Vigencia al 30 de octubre de 2014. La tarifa no aplica para puentes, días feriados, grupos y/o temporada alta. No incluye ningún servicio claramente no especificado. Consulta tarifas desde la ciudad de origen. La empresa anunciante es responsable del cumplimiento, tarifas y servicios ofrecidos, liberando de cualquier responsabilidad sobre ese particular a las empresas integrantes, afiliadas o subsidiarios del Grupo Financiero Banamex. Consulta condiciones, comisiones y requisitos de contratación de Tarjetas de Débito Banamex en www.banamex.com Banco Nacional de México, S.A. Integrante del Grupo Financiero Banamex.

Con Inversión Perfiles haz más dinero con tu dinero.

- Protegemos tu dinero al no estar visible en cajeros automáticos
- Accede a tu dinero los 365 días del año de 6:00 a 19:00 hrs.

Sólo deposita desde $1,000 pesos por Audiomático, BancaNet o sucursal y comienza a ganar rendimientos

GAT 0.63% variable antes de [illegible] al 15 de Agosto de 2014, sobre un rango de inversión de $100,000 a $499,999. Para fines informativos y de comparación. Vigencia al 31 de diciembre de 2014. Consulta condiciones y requisitos de contratación en www.banamex.com Banco Nacional de México, S.A. Integrante del Grupo Financiero Banamex.

[redacted]

Consulta condiciones, comisiones y requisitos de contratación en www.banamex.com Banco Nacional de México, S.A. Integrante del Grupo Financiero Banamex.

R[illegible] DEP[illegible]
Dere[illegible]
Servicios a la Co[illegible]
Investigación [redacted]

CON FUNDAMENTO EN LO DISPUESTO POR EL ARTÍCULO 100 DE LA LEY DE INSTITUCIONES DE CRÉDITO, CERTIFICAMOS QUE LA PRESENTE ES UNA IMPRESIÓN FIEL Y EXACTA QUE CONSTA DE 162 HOJAS, OBTENIDA DEL SISTEMA ÓPTICO DE DIGITALIZACIÓN DE IMÁGENES DEL ARCHIVO DE BANCO NACIONAL DE MÉXICO, S.A., LO QUE SE HACE CONSTAR PARA LOS EFECTOS LEGALES A QUE HAYA LUGAR. HOJA 11 DE 162

ART.110
FRACC. V,VII
LFTAIP
MOTIVACIÓN 1

ART. 113
FRACC I LFTAIP
MOTIVACION 2

Banamex

Para informarte mejor, ahora vamos al grano

Te presentamos el nuevo **Resumen Financiero de Cuenta**, con información simplificada de tus movimientos, más amigable y en un mismo lugar.

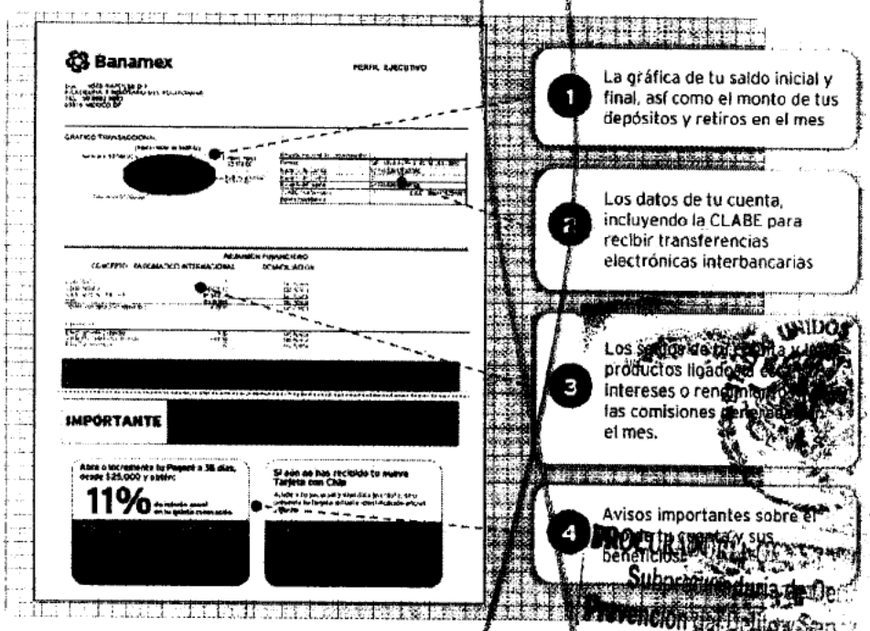

El Estado de Cuenta con el detalle de tus operaciones estará disponible en las sucursales Banamex. Para solicitar su envío por e-mail llama al 01 800 021 2345 y desde Ciudad de México, Guadalajara y Monterrey al 1226 2639.

Tu opinión es muy importante

¿Te agrada este formato? ¿La información que contiene es suficiente para tus necesidades? Llama al **01 800 849 9640** y comparte tus comentarios.

Consulta condiciones, comisiones y requisitos de contratación en www.banamex.com

[redacted]

CON FUNDAMENTO EN LO DISPUESTO POR EL ARTÍCULO 100 DE LA LEY DE INSTITUCIONES DE CRÉDITO, CERTIFICAMOS QUE LA PRESENTE ES UNA IMPRESIÓN FIEL Y EXACTA QUE CONSTA DE 162 HOJAS, OBTENIDA DEL SISTEMA ÓPTICO DE DIGITALIZACIÓN DE IMÁGENES DEL ARCHIVO DE BANCO NACIONAL DE MÉXICO, S.A., LO QUE SE HACE CONSTAR PARA LOS EFECTOS LEGALES A QUE HAYA LUGAR. HOJA 12 DE 162

ART. 110
FRACC. V, VII
LFTAIP
MOTIVACIÓN 1

ART. 113
FRACC I LFTAIP
MOTIVACION 2

~~200~~
200

Banamex

Glosario de Abreviaturas

1ER	PRIMER	DLS/DLLS	DOLARES	PROM	PROMEDIO
AÑO	AÑO	DOC	DOCUMENTO	PTOS	PUNTOS
ANL	ANUALIDAD	DOMI	DOMICILIACION	PYME	PROMETE PYME
ATM	AUTOMATIC TELLER MACHINE	DOT	DOTACION	R1	MONTO DE 0 A 30 MIL
AUD/AUDOMAT	AUDOMATICO	EDO	ESTADO	R2	MONTO DE 30 MIL A 50 MIL
AUD E	AUDOMATICO EMPRESARIAL	EDO DE CTA	ESTADO DE CUENTA	R3	MONTO DE 50 MIL EN ADELANTE
AUT	AUTOMATICA/AUTORIZACION	EFE/EFECTIV	EFECTIVO	REACTIV	REACTIVACION
B PER	BANCANET PERSONAL	ELEC/ELECTR	ELECTRONICA	RECE	RECEPCION
B PRF	BANCANET PROFESIONAL	EMP	EMPRESARIAL	RECH	RECHAZADO(A)
BANC	BANCOS	ESP	ESPECIAL	REEMB	REEMBOLSO
BCA	BANCA	EXI	EXITOSA	REF	REFERENCIA
BCNDR	BANCANET DIRECTO	EXIT	EXITOSO	REND	RENDIMIENTOS
BCNET	BANCANET EMPRESARIAL	EXT	EXTRANJERO	REP/REPOS	REPOSICION
BCOS	BANCOS	F/PLAZA	FUERA DE PLAZA	REPOSIC	REPOSICION
BENEF	BENEFICIARIO	FID	FIDUCIARIO	RESP	RESPALDO
BESE	BANAMEX EN SU EMPRESA	FINS	FONDOS INSUFICIENTES	RET	RETIROS
BANAMEX	BANCO NACIONAL DE MEXICO	FIRME/PZA	FIRME PLAZA	REV	REVOCACION
BMX/BNM	BANCO NACIONAL DE MEXICO	FOR	FORANEO	RFC	REGISTRO FEDERAL
BNE	BANCANET EMPRESARIAL	GAT	GANANCIA ANUAL TOTAL		DE CONTRIBUYENTES
BNET	BANCA NET PERSONAL	GEN	GENERACION	S.A.R.	SISTEMA ADMINISTRACION RETIRO
BNHRIJO	HORIZONTE BANAMEX UNO	GOLB2	HORIZONTE BALANCEADO 2	SAT	SISTEMA ADMINISTRACION
BNHPLUS	HORIZONTE PLUS	GRACI	GRACIAS		TRIBUTARIA
BNHDOS	HORIZONTE BANAMEX DOS	GTOS	GASTOS	S.D.C	SALVO BUEN COBRO
BONIF	BONIFICACION	HORIZONT	FONDO DE DINERO I BANAMEX	S/FON	SIN FONDOS
C	CAJERO	IDE	IMPUESTO DEPOSITO EFECTIVO	SFONDOS	SIN FONDOS
CH/CHQ	CHEQUE	IMP	IMPUESTOS	SA	SOCIEDAD ANONIMA
C FONDOS	CONCENTRACION FONDOS	IMP. MN	IMPORTE MONEDA NACIONAL	SA DE CV	SOCIEDAD ANONIMA DE CAPITAL
C/COPIA	CON COPIA	IMP. ME	IMPORTE MONEDA EXTRANJERA		VARIABLE
C/TARJ - C/TARJETA	CON TARJETA	IMPTE	IMPORTE	SC	SOCIEDAD CIVIL
CAJ	CAJERO	IN FA/INT FALL	INTENTOS FALLIDOS	SDO	SALDO
CBC	CUENTA BALANCE CERO	INCUMPL	INCUMPLIMIENTO	SEC	SECUENCIA
CCB	CALIFORNIA COMMERCE BANK	INT	INTERES	SEGBANAMEX	SEGUROS BANAMEX
CERTIF	CERTIFICADO	INTER	INTERBANCARIO	SER	SERVICIO
CF	CONCENTRACION FONDOS	IN [illegible]	[illegible]RIO	SER BCA ELEC	SERVICIO BANCA ELECTRONICA
CGO	CARGO	[illegible]	[illegible]OS	SERV	SERVICIO/SERVICIOS
CH. DEV S/FONDOS	CHEQUE DEVUELTO SIN FONDOS	INTERESES	INTERESES	SOBREG	SOBREGIRO
CITI	CITIDIRECT	INVERSION	INVERSION	SOFOM	SOCIEDAD FINANCIERA OBJETO
CM	CUENTA MAESTRA	IMPUESTO SOBRE LA RENTA	IMPUESTO SOBRE LA RENTA		MULTIPLE
COM	COMISION	IMPUESTO VALOR AGREGADO	IMPUESTO VALOR AGREGADO	SPEI	SERVICIOS PAGOS
COM. CH. S/FONDOS	COMISION CHEQUE SIN FONDOS	LINEA DE CREDITO	LINEA DE CREDITO		ELECTRONICOS INTERBANCARIOS
COMIS/COMS	COMISION	MISMO DIA	MISMO DIA	SPEUA	SISTEMA PAGOS ELECTRONICOS
CONCENT	CONCENTRADORA	MONEDA NACIONAL	MONEDA NACIONAL		USO AMPLIADO
CONSULT / CONS	CONSULTA (S)	MAGNETICO	MAGNETICO	SUC	SUCURSAL
CP	CAJERO PERMANENTE	NEG	NEGRO	T	TARJETA
CR	CENTRO REPARTO	[illegible]	[illegible]LIDAD	T Y CH	TARJETA Y CHEQUERA
CTA	CUENTA	[illegible]	[illegible]RSAL	T. D.	TARJETA DEBITO
CTA. M.	CUENTA MAESTRA	[illegible]	[illegible]LIDAD	TAR/TARJ	TARJETA
CTAS	CUENTAS	[illegible]	[illegible]MIENTO	TB	TARJETAS BANAMEX
CTO	CONTRATO	MOVS/MVTOS	MOVIMIENTOS	TC	TARJETA DE CREDITO
CTRO	CENTRO	[illegible]	BANCANET	TC	TIPO DE CAMBIO
CRED	CREDITO	No.	NUMERO	T. GRA	TASA GRAVABLE
CUE	CUENTA	[illegible]	[illegible]NAMEX	T. EXE	TASA EXENTA
CVE	CLAVE	OPER	OPERACION	TEF	TRANSFERENCIA
DEB/DEBIT	DEBITO	PAGOS	PAGOS INTERBANCARIOS		ELECTRONICA DE PAGOS
DEP	DEPOSITO	[illegible]	PAQUETE	TERC	TERCEROS
DEP P/DISPOSICION	DEPOSITO POR DISPOSICION	[illegible]	PENDIENTE	TRAS	TRASPASO
DEVOL	DEVOLUCION	PEMEX	PETROLEOS MEXICANOS	TPV	TERMINAL PUNTO VENTA
DEVUEL	DEVUELTO	[illegible]	PENDIENTE	TXN	TRANSACCION
DF	DISTRITO FEDERAL	[illegible]	PERMANENTE	VENTANI	VENTANILLA
DIGIT	DIGITEM	PREVENT	PREVENCION AUTOMATICA	VTO	VENCIMIENTO
DISP/DIS	DISPOSICION	PROG	PROGRAMADO	X	POR

[illegible]ERAL DE [illegible] REPÚ[illegible]A
[illegible]ia de Derech[illegible]-Admón
[illegible]tc y Servi[illegible]cs a la
[illegible]a de Investiga[illegible]

[redacted]

CON FUNDAMENTO EN LO DISPUESTO POR EL ARTÍCULO 100 DE LA LEY DE INSTITUCIONES DE CRÉDITO, CERTIFICAMOS QUE LA PRESENTE ES UNA IMPRESIÓN FIEL Y EXACTA QUE CONSTA DE 162 HOJAS, OBTENIDA DEL SISTEMA ÓPTICO DE DIGITALIZACIÓN DE IMÁGENES DEL ARCHIVO DE BANCO NACIONAL DE MÉXICO, S.A., LO QUE SE HACE CONSTAR PARA LOS EFECTOS LEGALES A QUE HAYA LUGAR. HOJA 13 DE 162

ART.110
FRACC. V,VII
LFTAIP
MOTIVACIÓN 1

ART. 113
FRACC I LFTAIP
MOTIVACION 2

[redacted]

PROCURADUR
Subproc
Prevención

[redacted]

CON FUNDAMENTO EN LO DISPUESTO POR EL ARTÍCULO 100 DE LA LEY DE INSTITUCIONES DE CRÉDITO, CERTIFICAMOS QUE LA PRESENTE ES UNA IMPRESIÓN FIEL Y EXACTA QUE CONSTA DE 162 HOJAS, OBTENIDA DEL SISTEMA ÓPTICO DE DIGITALIZACIÓN DE IMÁGENES DEL ARCHIVO DE BANCO NACIONAL DE MÉXICO, S.A., LO QUE SE HACE CONSTAR PARA LOS EFECTOS LEGALES A QUE HAYA LUGAR. HOJA 14 DE 162

ART.110
FRACC. V,VII
LFTAIP
MOTIVACIÓN 1

ART. 113
FRACC I LFTAIP
MOTIVACION 2

~~201~~
201

Banamex ESTADO DE CUENTA AL 03 DE OCTUBRE DE 2014

[redacted]

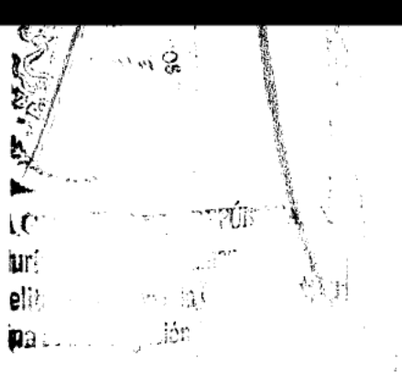

[redacted]

CON FUNDAMENTO EN LO DISPUESTO POR EL ARTÍCULO 100 DE LA LEY DE INSTITUCIONES DE CRÉDITO, CERTIFICAMOS QUE LA PRESENTE ES UNA IMPRESIÓN FIEL Y EXACTA QUE CONSTA DE 162 HOJAS, OBTENIDA DEL SISTEMA ÓPTICO DE DIGITALIZACIÓN DE IMÁGENES DEL ARCHIVO DE BANCO NACIONAL DE MÉXICO, S.A., LO QUE SE HACE CONSTAR PARA LOS EFECTOS LEGALES A QUE HAYA LUGAR. HOJA 15 DE 162

ART.110
FRACC. V,VII
LFTAIP
MOTIVACIÓN 1

ART. 113
FRACC I LFTAIP
MOTIVACION 2

[redacted]

PROCURADURÍA GE
Subprocuraduría de
Prevención del Delito y
[redacted]

CON FUNDAMENTO EN LO DISPUESTO POR EL ARTÍCULO 100 DE LA [redacted] DE CRÉDITO, CERTIFICAMOS QUE LA PRESENTE ES UNA IMPRESIÓN FIEL Y EXACTA QUE CONSTA DE 162 HOJAS, OBTENIDA DEL SISTEMA ÓPTICO DE DIGITALIZACIÓN DE IMÁGENES DEL ARCHIVO DE BANCO NACIONAL DE MÉXICO, S.A., LO QUE SE HACE CONSTAR PARA LOS EFECTOS LEGALES A QUE HAYA LUGAR.

ART.110
FRACC. V,VII
LFTAIP
MOTIVACIÓN 1

ART. 113
FRACC I LFTAIP
MOTIVACION 2

~~202~~
202

Banamex ESTADO DE CUENTA AL 03 DE OCTUBRE DE 2014

[redacted]

Agradecemos su preferencia

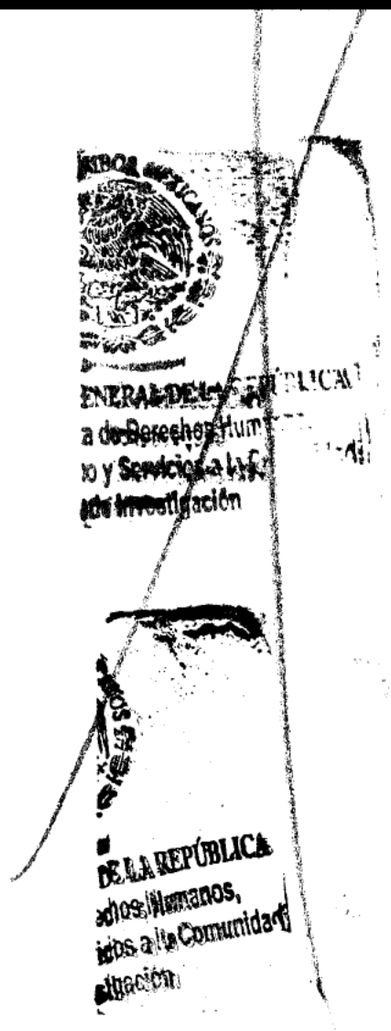

CON FUNDAMENTO EN LO DISPUESTO POR EL ARTÍCULO 100 DE L[redacted]DE CRÉDITO, CERTIFICAMOS QUE LA PRESENTE ES UNA IMPRESIÓN FIEL Y EXACTA QUE CONSTA DE 162 HOJAS, OBTENIDA DEL SISTEMA ÓPTICO DE DIGITALIZACIÓN DE IMÁGENES DEL ARCHIVO DE BANCO NACIONAL DE MÉXICO, S.A., LO QUE SE HACE CONSTAR PARA LOS EFECTOS LEGALES A QUE HAYA LUGAR. HOJA 17 DE 162

ART.110
FRACC. V,VII
LFTAIP
MOTIVACIÓN 1

ART. 113
FRACC I LFTAIP
MOTIVACION 2

Banamex

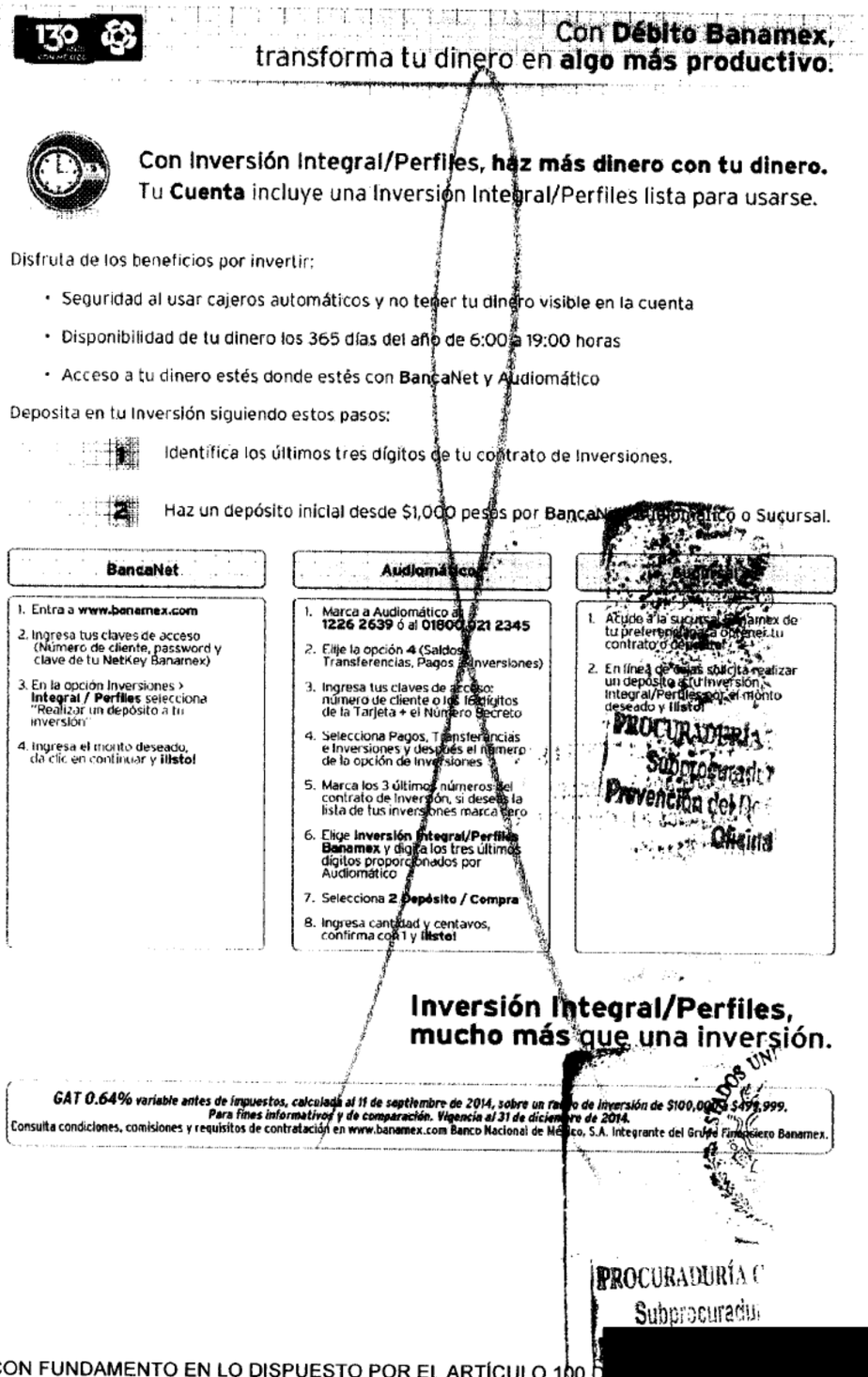

Con **Débito Banamex**, transforma tu dinero en **algo más productivo**.

Con Inversión Integral/Perfiles, haz más dinero con tu dinero.
Tu **Cuenta** incluye una Inversión Integral/Perfiles lista para usarse.

Disfruta de los beneficios por invertir:

- Seguridad al usar cajeros automáticos y no tener tu dinero visible en la cuenta
- Disponibilidad de tu dinero los 365 días del año de 6:00 a 19:00 horas
- Acceso a tu dinero estés donde estés con **BancaNet** y Audiomático

Deposita en tu Inversión siguiendo estos pasos:

1. Identifica los últimos tres dígitos de tu contrato de Inversiones.
2. Haz un depósito inicial desde $1,000 pesos por **BancaNet**, Audiomático o Sucursal.

BancaNet	Audiomático	Sucursal
1. Entra a **www.banamex.com** 2. Ingresa tus claves de acceso (Número de cliente, password y clave de tu NetKey Banamex) 3. En la opción Inversiones > **Integral / Perfiles** selecciona "Realizar un depósito a tu inversión" 4. Ingresa el monto deseado, da clic en continuar y **¡listo!**	1. Marca a Audiomático al **1226 2639** ó al **01800 021 2345** 2. Elije la opción **4** (Saldos, Transferencias, Pagos e Inversiones) 3. Ingresa tus claves de acceso: número de cliente o los 16 dígitos de la Tarjeta + el Número Secreto 4. Selecciona Pagos, Transferencias e Inversiones y después el número de la opción de Inversiones 5. Marca los 3 últimos números del contrato de Inversión, si deseas la lista de tus inversiones marca cero 6. Elige **Inversión Integral/Perfiles Banamex** y digita los tres últimos dígitos proporcionados por Audiomático 7. Selecciona **2 Depósito / Compra** 8. Ingresa cantidad y centavos, confirma con 1 y **¡listo!**	1. Acude a la sucursal Banamex de tu preferencia para obtener tu contrato o depósito. 2. En línea de caja solicita realizar un depósito a tu Inversión Integral/Perfiles por el monto deseado y **¡listo!**

PROCURADURÍA
Subprocurad
Prevención del D
Oficina

Inversión Integral/Perfiles, mucho más que una inversión.

***GAT 0.64%** variable antes de impuestos, calculada al 11 de septiembre de 2014, sobre un rango de inversión de $100,000 a $499,999.*
Para fines informativos y de comparación. Vigencia al 31 de diciembre de 2014.
Consulta condiciones, comisiones y requisitos de contratación en www.banamex.com Banco Nacional de México, S.A. Integrante del Grupo Financiero Banamex.

PROCURADURÍA C
Subprocuradu

CON FUNDAMENTO EN LO DISPUESTO POR EL ARTÍCULO 100 D[redacted]DE CRÉDITO, CERTIFICAMOS QUE LA PRESENTE ES UNA IMPRESIÓN FIEL Y EXACTA QUE CONSTA DE 162 HOJAS, OBTENIDA DEL SISTEMA ÓPTICO DE DIGITALIZACIÓN DE IMÁGENES DEL ARCHIVO DE BANCO NACIONAL DE MÉXICO, S.A., LO QUE SE HACE CONSTAR PARA LOS EFECTOS LEGALES A QUE HAYA LUGAR.

ART.110
FRACC. V,VII
LFTAIP
MOTIVACIÓN 1

ART. 113
FRACC I LFTAIP
MOTIVACION 2

~~203~~
203

Banamex

Para informarte mejor, ahora somos el grupo

Te presentamos el nuevo **Resumen Financiero de Cuenta**, con información simplificada de tus movimientos, más amigable y en un mismo lugar.

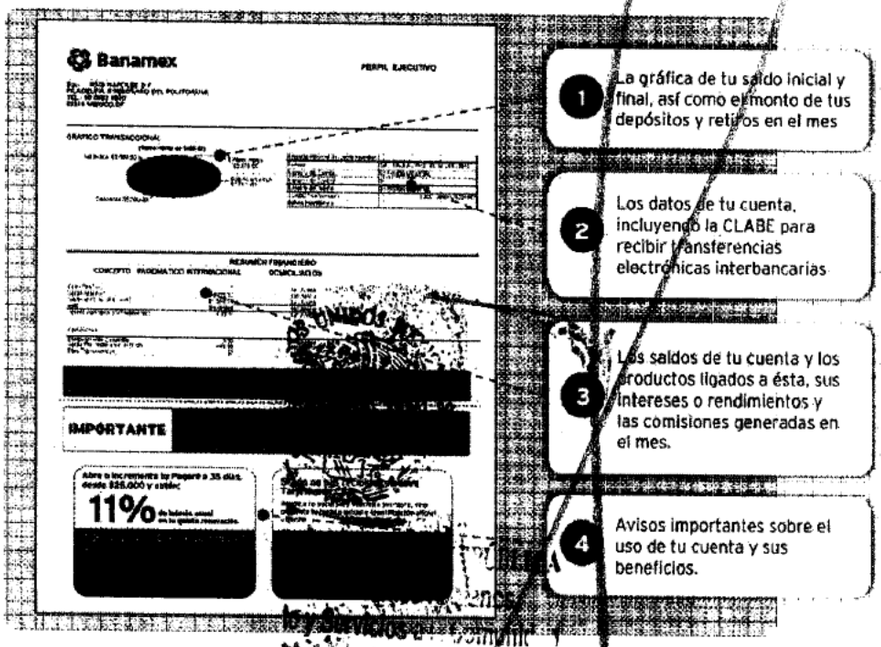

1. La gráfica de tu saldo inicial y final, así como el monto de tus depósitos y retiros en el mes
2. Los datos de tu cuenta, incluyendo la CLABE para recibir transferencias electrónicas interbancarias
3. Los saldos de tu cuenta y los productos ligados a ésta, sus intereses o rendimientos y las comisiones generadas en el mes.
4. Avisos importantes sobre el uso de tu cuenta y sus beneficios.

El Estado de Cuenta con el detalle de tus operaciones estará disponible en las sucursales Banamex. Para solicitar su envío por e-mail llama al 01 800 0212345 y desde Ciudad de México, Guadalajara y Monterrey al 1226 2639.

Tu opinión es muy importante

¿Te agrada este formato? ¿La información que contiene es suficiente para tus necesidades? Llama al 01 800 849 9640 y comparte tus comentarios.

Consulta condiciones, comisiones y requisitos de contratación en www.banamex.com

...AL DE LA REPÚBLICA
...e Derechos Humanos,
...Servicios a la Comunidad
...Investigación

[redacted] DE CRÉDITO,

CON FUNDAMENTO EN LO DISPUESTO POR EL ARTÍCULO 100 DE LA [redacted] DE CRÉDITO, CERTIFICAMOS QUE LA PRESENTE ES UNA IMPRESIÓN FIEL Y EXACTA QUE CONSTA DE 162 HOJAS, OBTENIDA DEL SISTEMA ÓPTICO DE DIGITALIZACIÓN DE IMÁGENES DEL ARCHIVO DE BANCO NACIONAL DE MÉXICO, S.A., LO QUE SE HACE CONSTAR PARA LOS EFECTOS LEGALES A QUE HAYA LUGAR. HOJA 19 DE 162

ART.110
FRACC. V,VII
LFTAIP
MOTIVACIÓN 1

ART. 113
FRACC I LFTAIP
MOTIVACION 2

Banamex

Glosario de Abreviaturas

1ER	PRIMER	DLS/DLLS	DOLARES	PROM	PROMEDIO
AÑO	AÑO	DOC	DOCUMENTO	PTOS	PUNTOS
ANL	ANUALIDAD	DOMI	DOMICILIACION	PYME	PAQUETE PYME
ATM	AUTOMATIC TELLER MACHINE	DOT	DOTACION	R1	MONTO DE 0 A 30 MIL
AUD/AUDIONAT	AUDIONATICO	EDO	ESTADO	R2	MONTO DE 30 MIL A 50 MIL
AUD E	AUDIONATICO EMPRESARIAL	EDO DE CTA	ESTADO DE CUENTA	R3	MONTO DE 50 MIL EN ADELANTE
AUT	AUTOMATICA/AUTORIZACION	EFE/EFECTIV	EFECTIVO	REACTIV	REACTIVACION
B PER	BANCANET PERSONAL	ELEC/ELECTR	ELECTRONICA	REC	RECEPCION
B PRF	BANCANET PROFESIONAL	EMP	EMPRESARIAL	RECH	RECHAZADO(A)
BANC	BANCOS	ESP	ESPECIAL	REEMB	REEMBOLSO
BCA	BANCA	EXI	EXITOSA	REF	REFERENCIA
BCDIR	BANCANET DIRECTO	EXIT	EXITOSO	REND	RENDIMIENTOS
BCNET	BANCANET EMPRESARIAL	EXT	EXTRAJERO	REP/REPOS	REPOSICION
BCOS	BANCOS	F/PLAZA	FUERA DE PLAZA	REPOSIC	REPOSICION
BENEF	BENEFICIARIO	FID	FIDUCIARIO	RESP	RESPALDO
BESE	BANAMEX EN SU EMPRESA	FINS	FONDOS INSUFICIENTES	RET	RETIROS
BANAMEX	BANCO NACIONAL DE MEXICO	FIRMLE/PZA	FIRME PLAZA	REV	REVOCACION
BNX/BNM	BANCO NACIONAL DE MEXICO	FOR	FORANEO	RFC	REGISTRO FEDERAL DE CONTRIBUYENTES
BNE	BANCANET EMPRESARIAL	GAT	GANANCIA ANUAL TOTAL	S.A.R.	SISTEMA ADMINISTRACION RETIRO
BNET	BANCA NET PERSONAL	GEN	GENERACION	SAT	SISTEMA ADMINISTRACION TRIBUTARIA
BNMILIQ	HORIZONTE BANAMEX UNO	GOLD2	HORIZONTE BALANCEADOS 2	S.B.C	SALVO BUEN COBRO
BNMPLUS	HORIZONTE PLUS	GRACI	GRACIAS	S/FDO	SIN FONDOS
BNMDOS	HORIZONTE BANAMEX DOS	GTOS	GASTOS	S/FONDOS	SIN FONDOS
BONIF	BONIFICACION	HORIZONT	FONDO DE DINERO I BANAMEX	SA	SOCIEDAD ANONIMA
C	CAJERO	IDE	IMPUESTO DEPOSITO EFECTIVO	SA DE CV	SOCIEDAD ANONIMA DE CAPITAL VARIABLE
CH/CHQ	CHEQUE	IMP	IMPUESTOS	SC	SOCIEDAD CIVIL
C FONDOS	CONCENTRACION FONDOS	IMP. MN	IMPORTE MONEDA NACIONAL	SDO	SALDO
C/COPIA	CON COPIA	IMP. ME	IMPORTE MONEDA EXTRANJERA	SEC	SECUENCIA
C/TARJ - C/TARJETA	CON TARJETA	IMPTE	IMPORTE	SEGBANAMEX	SEGUROS BANAMEX
CAJ	CAJERO	IN FA/INT FALL	INTERESES FALLIDOS	SERV	SERVICIO
CBC	CUENTA BALANCE CERO	INCUMPL	INCUMPLIMIENTO	SERVICA ELEC	SERVICIO BANCA ELECTRONICA
CCB	CALIFORNIA COMMERCE BANK	INT	INTERES	SERVIN	SERVICIOS INTERNACIONALES
CERTIF	CERTIFICADO	INTB	INTERBANCARIO	SOBREG	SOBREGIRO
CF	CONCENTRACION FONDOS	INTBCO/INTERBAN	INTERBANCARIO	SOFOM	SOCIEDAD FINANCIERA DE OBJETO MULTIPLE
CGO	CARGO	INST	INSTITUCIONES	SPEI	SERVICIOS PAGOS ELECTRONICOS INTERBANCARIOS
CH. DEV S/FONDOS	CHEQUE DEVUELTO SIN FONDOS	INTS	INTERESES	SPEUA	SISTEMA PAGOS ELECTRONICOS USO AMPLIADO
CITI	CITIDIRECT	INV/INVS	INVERSION	SUC	SUCURSAL
CN	CUENTA MAESTRA	ISR	IMPUESTO SOBRE LA RENTA	T	TARJETA
COM	COMISION	IVA	IMPUESTO VALOR AGREGADO	T Y CH	TARJETA Y CHEQUE
COM. CH. S/FONDOS	COMISION CHEQUE SIN FONDOS	L. C.	LINEA DE CREDITO	T. D.	TARJETA DEBITO
COMIS/COMS	COMISION	M DIA	MISMO DIA	TAR/TARJ	TARJETA
CONCENT	CONCENTRADORA	M.N.	MONEDA NACIONAL	TB	TARJETA BANAMEX
CONSULT / CONS	CONSULTA (S)	MA/MAGNE	MAGNETICO	TC	TARJETA DE CREDITO
CP	CAJERO PERMANENTE	MED	MEDIO	TC	TIPO DE CAMBIO
CR	CENTRO REPARTO	MEN	MENSUALIDAD	T. GRA	TASA GRAVADA
CTA	CUENTA	MENS	MENSUAL	T. EXE	TASA EXENTA
CTA. M.	CUENTA MAESTRA	MOD	MODALIDAD	TEF	TRANSFERENCIA ELECTRONICA DE PAGOS
CTAS	CUENTAS	MOV	MOVIMIENTO	TERC	TERCEROS
CTO	CONTRATO	MOVS/MOVTOS	MOVIMIENTOS	TRAS	TRASPASO
CTRO	CENTRO	NET	BANCANET	TPV	TERMINAL PUNTO VENTA
CRED	CREDITO	No.	NUMERO	TRN	TRANSACCION
CNE	CUENTA	NOM	NOMINA BANAMEX	VENTAN	VENTANILLA
CVE	CLAVE	OPER	OPERACION	VTO	VENCIMIENTO
DEB/DEBIT	DEBITO	PAGS	PAGOS INTERBANCARIOS	POR	POR
DEP	DEPOSITO	PAQ	PAQUETE		
DEP P/DISPOSICION	DEPOSITO POR DISPOSICION	PDTE (S)	PENDIENTE		
DEVOL	DEVOLUCION	PEMEX	PETROLEROS MEXICANOS		
DEVUEL	DEVUELTO	PEND/PENDIENT	PENDIENTE		
DF	DISTRITO FEDERAL	PERM	PERMANENTE		
DIGIT	DIGITEM	PREV AUT	PREVENCION AUTOMATICA		
DISP/DNS	DISPOSICION	PROG	PROGRAMADO		

[redacted].01

CON FUNDAMENTO EN LO DISPUESTO POR EL ARTÍCULO 100 DE LA LEY DE INSTITUCIONES DE CRÉDITO, CERTIFICAMOS QUE LA PRESENTE ES UNA IMPRESIÓN FIEL Y EXACTA QUE CONSTA DE 162 HOJAS, OBTENIDA DEL SISTEMA ÓPTICO DE DIGITALIZACIÓN DE IMÁGENES DEL ARCHIVO DE BANCO NACIONAL DE MÉXICO, S.A., LO QUE SE HACE CONSTAR PARA LOS EFECTOS LEGALES A QUE HAYA LUGAR. HOJA 20 DE 162

ART. 110
FRACC. V,VII
LFTAIP
MOTIVACIÓN 1

ART. 113
FRACC I LFTAIP
MOTIVACION 2

Banamex ESTADO DE CUENTA AL 04 DE NOVIEMBRE DE 2014

[redacted]

LA REPÚBLICA
os Humanos,
s a la Comunidad
ción

[redacted]

CON FUNDAMENTO EN LO DISPUESTO POR EL ARTÍCULO 100 DE LA LEY DE INSTITUCIONES DE CRÉDITO, CERTIFICAMOS QUE LA PRESENTE ES UNA IMPRESIÓN FIEL Y EXACTA QUE CONSTA DE 162 HOJAS, OBTENIDA DEL SISTEMA ÓPTICO DE DIGITALIZACIÓN DE IMÁGENES DEL ARCHIVO DE BANCO NACIONAL DE MÉXICO, S.A., LO QUE SE HACE CONSTAR PARA LOS EFECTOS LEGALES A QUE HAYA LUGAR. HOJA 21 DE 162

ART.110
FRACC. V,VII
LFTAIP
MOTIVACIÓN 1

ART. 113
FRACC I LFTAIP
MOTIVACION 2

[redacted]

PROCURADURÍA C
Subprocuradur
Prevención del Deli

[redacted]

CON FUNDAMENTO EN LO DISPUESTO POR EL ARTÍCULO 100 DE LA LEY DE INSTITUCIONES DE CRÉDITO, CERTIFICAMOS QUE LA PRESENTE ES UNA IMPRESIÓN FIEL Y EXACTA QUE CONSTA DE 162 HOJAS, OBTENIDA DEL SISTEMA ÓPTICO DE DIGITALIZACIÓN DE IMÁGENES DEL ARCHIVO DE BANCO NACIONAL DE MÉXICO, S.A., LO QUE SE HACE CONSTAR PARA LOS EFECTOS LEGALES A QUE HAYA LUGAR. HOJA 22 DE 162

ART.110
FRACC. V,VII
LFTAIP
MOTIVACIÓN 1

ART. 113
FRACC I LFTAIP
MOTIVACION 2

Banamex ESTADO DE CUENTA AL 04 DE NOVIEMBRE DE 2014

[redacted]

[redacted]

FISCAL DE LA REPÚBLICA
de Derechos Humanos,
y Servicios a la Comunidad
e Investigación

CON FUNDAMENTO EN LO DISPUESTO POR EL ARTÍCULO 100 DE LA LEY DE INSTITUCIONES DE CRÉDITO, [redacted]
CERTIFICAMOS QUE LA PRESENTE ES UNA IMPRESIÓN FIEL Y EXACTA QUE CONSTA DE 162 HOJAS, OBTENIDA DEL SISTEMA ÓPTICO DE DIGITALIZACIÓN DE IMÁGENES DEL ARCHIVO DE BANCO NACIONAL DE MÉXICO, S.A., LO QUE SE HACE CONSTAR PARA LOS EFECTOS LEGALES A QUE HAYA LUGAR. HOJA 23 DE 162

ART.110
FRACC. V,VII
LFTAIP
MOTIVACIÓN 1

ART. 113
FRACC I LFTAIP
MOTIVACION 2

[redacted]

Agradecemos su preferencia

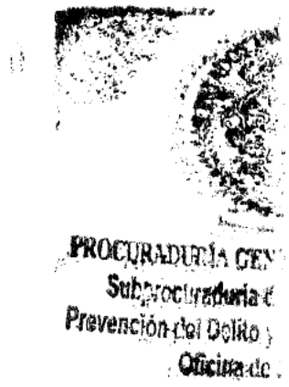

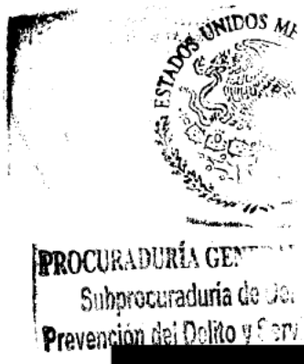

CON FUNDAMENTO EN LO DISPUESTO POR EL ARTÍCULO 100 DE L[redacted]E CRÉDITO, CERTIFICAMOS QUE LA PRESENTE ES UNA IMPRESIÓN FIEL Y EXACTA QUE CONSTA DE 162 HOJAS, OBTENIDA DEL SISTEMA ÓPTICO DE DIGITALIZACIÓN DE IMÁGENES DEL ARCHIVO DE BANCO NACIONAL DE MÉXICO, S.A., LO QUE SE HACE CONSTAR PARA LOS EFECTOS LEGALES A QUE HAYA LUGAR.

ART.110
FRACC. V,VII
LFTAIP
MOTIVACIÓN 1

ART. 113
FRACC I LFTAIP
MOTIVACION 2

~~206~~
206

Banamex

130 CONMEMORATIVO

Con **Débito Banamex**, transforma tu dinero en **algo más divertido.**

Diviértete el doble, paga la mitad.

Compra los boletos en Cinépolis con **Débito Banamex** de lunes a viernes y te regalamos

50%

de descuento en todas las salas.

Descarga tu cupón en **www.banamex.com/bancocondebito** y preséntalo en taquilla.

Cinépolis

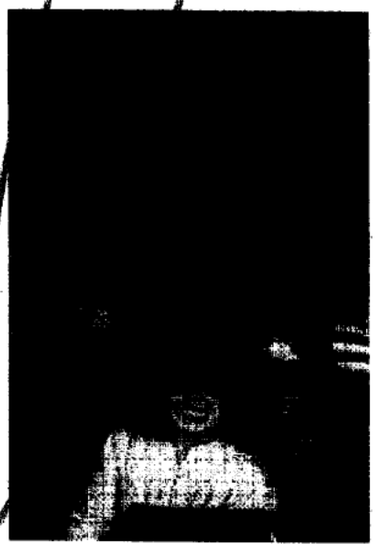

Descarga tu cupón, preséntalo en taquilla y obtén un 50% de descuento por transacción de compra de boletos al cine. Válido únicamente de lunes a viernes del 1 de octubre del 2014 al 31 de diciembre del 2014. Cupón limitado a un máximo de compra de 10 boletos por transacción en conjuntos Cinépolis® tradicional y/o Cinépolis VIP® de la República Mexicana. Aplica sobre el precio más alto de lunes a domingo y el correspondiente a cada formato (2D, 3D, 4DX™, Macro XE®, Cinépolis IMAX®, Cinema Park® y Cinépolis VIP®). Aplica para funciones en formato 2D, 3D, 4DX™, Macro XE®, Cinépolis IMAX®, Cinema Park® y Cinépolis VIP®. La transacción de compra puede incluir boletos de cualquier formato disponible en el cine. Cupón válido una sola vez. Los precios preferenciales no aplican en esta promoción (como son precio de miércoles, matinées, estudiantes, menores de 12 años, personas de la tercera edad o cualquier otro que determine Cinépolis®). No aplica con otras promociones y no es acumulable. No aplica en taquillas automáticas. No aplica en premieres, funciones especiales o contenido alternativo. No aplica en reservaciones por Cineticket® ni venta avanzada. Sujeto a disponibilidad o cupo en sala. Esta promoción no aplica en días de descanso obligatorio señalados en la Ley Federal del Trabajo. Por seguridad del establecimiento y de los clientes, Cinépolis® se reserva el derecho de admisión. Las empresas anunciantes son responsables del cumplimiento, tarifas y servicios ofrecidos, liberando de cualquier responsabilidad sobre ese particular a las empresas integrantes, afiliadas o subsidiarias del Grupo Financiero Banamex. Consulta condiciones, comisiones y requisitos de contratación de Tarjetas de Débito Banamex en www.banamex.com Banco Nacional de México, S.A., Integrante del Grupo Financiero Banamex.

[redacted]

CON FUNDAMENTO EN LO DISPUESTO POR EL ARTÍCULO 100 DE LA LEY DE INSTITUCIONES DE CRÉDITO, CERTIFICAMOS QUE LA PRESENTE ES UNA IMPRESIÓN FIEL Y EXACTA QUE CONSTA DE 162 HOJAS, OBTENIDA DEL SISTEMA ÓPTICO DE DIGITALIZACIÓN DE IMÁGENES DEL ARCHIVO DE BANCO NACIONAL DE MÉXICO, S.A., LO QUE SE HACE CONSTAR PARA LOS EFECTOS LEGALES A QUE HAYA LUGAR. HOJA 25 DE 162

ART. 110
FRACC. V, VII
LFTAIP
MOTIVACIÓN 1

ART. 113
FRACC I LFTAIP
MOTIVACION 2

Banamex

Para informarte mejor, ahora vamos al grano

Te presentamos el nuevo **Resumen Financiero de Cuenta**, con información simplificada de tus movimientos, más amigable y en un mismo lugar.

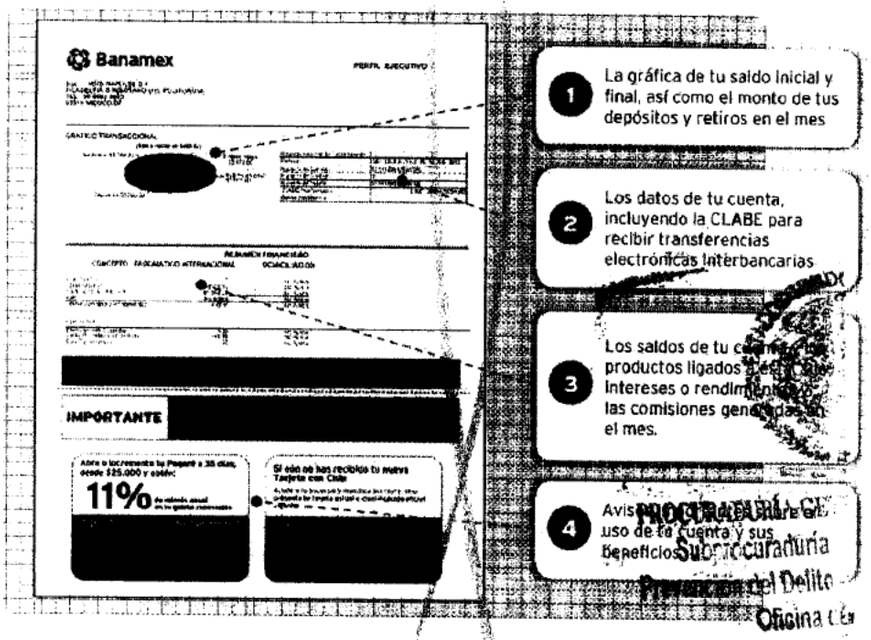

El Estado de Cuenta con el detalle de tus operaciones estará disponible en las sucursales Banamex. Para solicitar su envío por e-mail llama al 01 800 021 2345 y desde Ciudad de México, Guadalajara y Monterrey al 1226 2639.

Tu opinión es muy importante

¿Te agrada este formato? ¿La información que contiene es suficiente para tus necesidades? Llama al **01 800 849 9640** y comparte tus comentarios.

Consulta condiciones, comisiones y requisitos de contratación en www.banamex.com

PROCURADURÍA GENERAL DE LA REPÚBLICA
Subprocuraduría
Prevención del Delito
Oficina

CON FUNDAMENTO EN LO DISPUESTO POR EL ARTÍCULO 100 DE LA LEY DE INSTITUCIONES DE CRÉDITO, CERTIFICAMOS QUE LA PRESENTE ES UNA IMPRESIÓN FIEL Y EXACTA QUE CONSTA DE 162 HOJAS, OBTENIDA DEL SISTEMA ÓPTICO DE DIGITALIZACIÓN DE IMÁGENES DEL ARCHIVO DE BANCO NACIONAL DE MÉXICO, S.A., LO QUE SE HACE CONSTAR PARA LOS EFECTOS LEGALES A QUE HAYA LUGAR. HOJA 26 DE 162

ART. 110
FRACC. V,VII
LFTAIP
MOTIVACIÓN 1

ART. 113
FRACC I LFTAIP
MOTIVACION 2

~~207~~
207

Banamex

Glosario de Abreviaturas

1ER	PRIMER	DLS/DLLS	DOLARES	PROM	PROMEDIO
A@O	AÑO	DOC	DOCUMENTO	PTOS	PUNTOS
ANL	ANUALIDAD	DOMI	DOMICILIACION	PYME	PAQUETE PYME
ATM	AUTOMATIC TELLER MACHINE	DOT	DOTACION	T1	MONTO DE 0 A 30 MIL
AUD/AUDIOMAT	AUDIOMATICO	EDO	ESTADO	T2	MONTO DE 30 MIL A 50 MIL
AUD E	AUDIOMATICO EMPRESARIAL	EDO DE CTA	ESTADO DE CUENTA	T3	MONTO DE 50 MIL EN ADELANTE
AUT	AUTOMATICA/AUTORIZACION	EFE/EFECTIV	EFECTIVO	REACTIV	REACTIVACION
B PER	BANCANET PERSONAL	ELEC/ELECTR	ELECTRONICA	REC	RECEPCION
B PRF	BANCANET PROFESIONAL	EMP	EMPRESARIAL	RECH	RECHAZADO(A)
BANC	BANCOS	ESP	ESPECIAL	REEMB	REEMBOLSO
BCA	BANCA	EXI	EXITOSA	REF	REFERENCIA
BCDIR	BANCANET DIRECTO	EXIT	EXITOSO	REND	RENDIMIENTOS
BCNET	BANCANET EMPRESARIAL	EXT	EXTRANJERO	REEP/REPOS	REPOSICION
BCOS	BANCOS	F/PLAZA	FUERA DE PLAZA	REPOSIC	REPOSICION
BENEF	BENEFICIARIO	FID	FIDUCIARIO	RESP	RESPALDO
BESE	BANAMEX EN SU EMPRESA	FINS	FONDOS INSUFICIENTES	RET	RETIROS
BANAMEX	BANCO NACIONAL DE MEXICO	FIRME/PZA	FIRME PLAZA	REV	REVOCACION
BMX/BNM	BANCO NACIONAL DE MEXICO	FOR	FORANEO	RFC	REGISTRO FEDERAL DE CONTRIBUYENTES
BNE	BANCANET EMPRESARIAL	GAT	GANANCIA ANUAL TOTAL	S.A.R.	SISTEMA ADMINISTRACION RETIRO
BNET	BANCA NET PERSONAL	GEN	GENERACION	SAT	SISTEMA ADMINISTRACION TRIBUTARIA
BNHRIJO	HORIZONTE BANAMEX UNO	GOLD2	HORIZONTE BALANCEADO 2	S.B.C	SALVO BUEN COBRO
BNMPLUS	HORIZONTE PLUS	GRACI	GRACIAS	S/FON	SIN FONDOS
BNNDOS	HORIZONTE BANAMEX DOS	GTOS	GASTOS	S/FONDOS	SIN FONDOS
BONIF	BONIFICACION	HORIZONT	FONDO INVERSION BANAMEX	SA	SOCIEDAD ANONIMA
C	CAJERO	IDE	IMPUESTO DEPOSITO EFECTIVO	SA DE CV	SOCIEDAD ANONIMA DE CAPITAL VARIABLE
CH/CHQ	CHEQUE	IMP	IMPUESTOS	SC	SOCIEDAD CIVIL
C FONDOS	CONCENTRACION FONDOS	IMP. MN	IMPORTE MONEDA NACIONAL	SDO	SALDO
C/COPIA	CON COPIA	IMP. ME	IMPORTE MONEDA EXTRANJERA	SEC	SECUENCIA
C/TARJ - C/TARJETA	CON TARJETA	IMPTE	IMPORTE	SEGBANAMEX	SEGUROS BANAMEX
CAJ	CAJERO	IN FIL/INT FALL	INTENTOS FALLIDOS	SER	SERVICIO
CBC	CUENTA BALANCE CERO	INCUMP	INCUMPLIMIENTO	SER BCA ELEC	SERVICIO BANCA ELECTRONICA
CCB	CALIFORNIA COMMERCE BANK	INTERES	INTERES	SERV	SERVICIO/SERVICIOS
CERTIF	CERTIFICADO	INTERBANCARIO	INTERBANCARIO	SOBREG	SOBREGIRO
CF	CONCENTRACION FONDOS	INTERBANCARIO	INTERBANCARIO	SOFOM	SOCIEDAD FINANCIERA OBJETO MULTIPLE
CGO	CARGO	INSTITUCIONES	INSTITUCIONES	SPEI	SERVICIOS PAGOS ELECTRONICOS INTERBANCARIOS
CH. DEV S/FONDOS	CHEQUE DEVUELTO SIN FONDOS	INTERESES	INTERESES	SPEUA	SISTEMA PAGOS ELECTRONICOS USO AMPLIADO
CITI	CITIDIRECT	INVERSION	INVERSION	SUC	SUCURSAL
CM	CUENTA MAESTRA	IMPUESTO SOBRE LA RENTA	IMPUESTO SOBRE LA RENTA	T	TARJETA
COM	COMISION	IMPUESTO AL VALOR AGREGADO	IMPUESTO AL VALOR AGREGADO	T Y CH	TARJETA Y CHEQUERA
COM. CH. S/FONDOS	COMISION CHEQUE SIN FONDOS	LINEA DE CREDITO	LINEA DE CREDITO	T. D.	TARJETA DEBITO
COMIS/COMS	COMISION	MONTO MAXIMO	MONTO MAXIMO	TAR/TARJ	TARJETA
CONCENT	CONCENTRADORA	MORATORIO NACIONAL	MORATORIO NACIONAL	TB	TARJETAS BANAMEX
CONSULT / CONS	CONSULTA (S)	MORATORIOS	MORATORIOS	TC	TARJETA DE CREDITO
CP	CAJERO PERMANENTE	NEGO	NEGOCIO	TC	TIPO DE CAMBIO
CR	CENTRO REPARTO	NECESARIO	NECESARIO	T. GRA	TASA GRAVABLE
CTA	CUENTA	NEMS	NEMSAL	T. EXE	TASA EXENTA
CTA. M.	CUENTA MAESTRA	NORMALIDAD	NORMALIDAD	TEF	TRANSFERENCIA ELECTRONICA DE PAGOS
CTAS	CUENTAS	NOV	MOVIMIENTO	TERC	TERCEROS
CTO	CONTRATO	NOVEDADES	MOVIMIENTOS	TRAS	TRASPASO
CTRO	CENTRO	NET	BANCANET	TPV	TERMINAL PUNTO VENTA
CRED	CREDITO	No.	NUMERO	TXN	TRANSACCION
CTE	CUENTA	NOMI	NOMINA BANAMEX	VENTAN	VENTANILLA
CVE	CLAVE	OPER	OPERACION	VTO	VENCIMIENTO
DEB/DEBIT	DEBITO	PAGOS	PAGOS INTERBANCARIOS	X	POR
DEP	DEPOSITO	PAQ	PAQUETE		
DEP P/DISPOSICION	DEPOSITO POR DISPOSICION	POTE (S)	PENDIENTE		
DEVOL	DEVOLUCION	PEMEX	PETROLEOS MEXICANOS		
DEVUEL	DEVUELTO	PEND/PENDIENT	PENDIENTE		
DF	DISTRITO FEDERAL	PERM	PERMANENTE		
DIGIT	DIGITEM	PREV AUT	PREVENCION AUTOMATICO		
DISP/DIS	DISPOSICION	PROGR	PROGRAMADO		

NERAL DE
de Derecl
y Servici
e Investig

[redacted]

CON FUNDAMENTO EN LO DISPUESTO POR EL ARTÍCULO 100 DE LA LEY DE INSTITUCIONES DE CRÉDITO, CERTIFICAMOS QUE LA PRESENTE ES UNA IMPRESIÓN FIEL Y EXACTA QUE CONSTA DE 162 HOJAS, OBTENIDA DEL SISTEMA ÓPTICO DE DIGITALIZACIÓN DE IMÁGENES DEL ARCHIVO DE BANCO NACIONAL DE MÉXICO, S.A., LO QUE SE HACE CONSTAR PARA LOS EFECTOS LEGALES A QUE HAYA LUGAR. HOJA 27 DE 162

ART.110
FRACC. V,VII
LFTAIP
MOTIVACIÓN 1

ART. 113
FRACC I LFTAIP
MOTIVACION 2

[redacted]

PROCURADURÍ
Subprocura
Pre[redacted]

CON FUNDAMENTO EN LO DISPUESTO POR EL ARTÍCULO 100 [redacted] DE CRÉDITO, CERTIFICAMOS QUE LA PRESENTE ES UNA IMPRESIÓN FIEL Y EXACTA QUE CONSTA DE 162 HOJAS, OBTENIDA DEL SISTEMA ÓPTICO DE DIGITALIZACIÓN DE IMÁGENES DEL ARCHIVO DE BANCO NACIONAL DE MÉXICO, S.A., LO QUE SE HACE CONSTAR PARA LOS EFECTOS LEGALES A QUE HAYA LUGAR. HOJA 28 DE 162

ART.110
FRACC. V,VII
LFTAIP
MOTIVACIÓN 1

ART. 113
FRACC I LFTAIP
MOTIVACION 2

Banamex ESTADO DE CUENTA AL 04 DE DICIEMBRE DE 2014

[redacted]

DE LA REPÚ
ía Derechos Huma
ito y Servicios a la C
a de Investigación

CON FUNDAMENTO EN LO DISPUESTO POR EL ARTÍCULO 100 DE LA [redacted] DE CRÉDITO, CERTIFICAMOS QUE LA PRESENTE ES UNA IMPRESIÓN FIEL Y EXACTA QUE CONSTA DE 162 HOJAS, OBTENIDA DEL SISTEMA ÓPTICO DE DIGITALIZACIÓN DE IMÁGENES DEL ARCHIVO DE BANCO NACIONAL DE MÉXICO, S.A., LO QUE SE HACE CONSTAR PARA LOS EFECTOS LEGALES A QUE HAYA LUGAR. HOJA 29 DE 162

ART.110
FRACC. V,VII
LFTAIP
MOTIVACIÓN 1

ART. 113
FRACC I LFTAIP
MOTIVACION 2

[redacted]

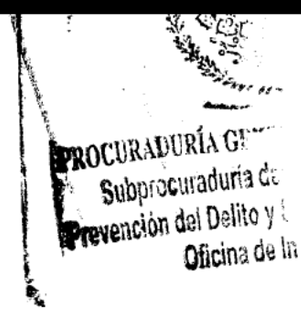

CON FUNDAMENTO EN LO DISPUESTO POR EL ARTÍCULO 100 DE LA [redacted] DE CRÉDITO, CERTIFICAMOS QUE LA PRESENTE ES UNA IMPRESIÓN FIEL Y EXACTA QUE CONSTA DE 162 HOJAS, OBTENIDA DEL SISTEMA ÓPTICO DE DIGITALIZACIÓN DE IMÁGENES DEL ARCHIVO DE BANCO NACIONAL DE MÉXICO, S.A., LO QUE SE HACE CONSTAR PARA LOS EFECTOS LEGALES A QUE HAYA LUGAR. HOJA 30 DE 162

ART.110
FRACC. V,VII
LFTAIP
MOTIVACIÓN 1

ART. 113
FRACC I LFTAIP
MOTIVACION 2

Banamex ESTADO DE CUENTA AL 04 DE DICIEMBRE DE 2014

[redacted]

Agradecemos su preferencia



[redacted]

CON FUNDAMENTO EN LO DISPUESTO POR EL ARTÍCULO 100 DE LA LEY DE INSTITUCIONES DE CRÉDITO, CERTIFICAMOS QUE LA PRESENTE ES UNA IMPRESIÓN FIEL Y EXACTA QUE CONSTA DE 162 HOJAS, OBTENIDA DEL SISTEMA ÓPTICO DE DIGITALIZACIÓN DE IMÁGENES DEL ARCHIVO DE BANCO NACIONAL DE MÉXICO, S.A., LO QUE SE HACE CONSTAR PARA LOS EFECTOS LEGALES A QUE HAYA LUGAR. HOJA 31 DE 162

ART.110
FRACC. V,VII
LFTAIP
MOTIVACIÓN 1

ART. 113
FRACC I LFTAIP
MOTIVACION 2

Banamex

[redacted]

En Banamex protegemos su información.

Para brindarle más seguridad en el manejo de sus datos personales, **su Número de Cliente dejará de incluirse en los siguientes estados de cuenta que recibirá por correo postal.**

En caso necesario, podrá consultarlo a través de los siguientes medios:

- En la **versión electrónica del estado de cuenta** que se envía por e-mail. Si aún no la tiene, solicítela por Audiomático, BancaNet o en Sucursales Banamex.
- En el **Centro de Atención Telefónica** llamando al 1226-2639 en la Ciudad de México y 01-800-021-2345 en el resto del país. Seleccione la opción **6** del menú de entrada y marque **0** para asistencia de un Ejecutivo.
- En **Sucursales Banamex**, presentando una identificación oficial vigente.

Atentamente,

Banco Nacional de México, S.A.
Integrante del Grupo Financiero Banamex

130 Banamex

Consulte condiciones, comisiones y requisitos de contratación en www. banamex.com

PROCURADURÍA
Subprocurad
Prevención

CON FUNDAMENTO EN LO DISPUESTO POR EL ARTÍCULO 100 DE LA [redacted] DE CRÉDITO, CERTIFICAMOS QUE LA PRESENTE ES UNA IMPRESIÓN FIEL Y EXACTA QUE CONSTA DE 162 HOJAS, OBTENIDA DEL SISTEMA ÓPTICO DE DIGITALIZACIÓN DE IMÁGENES DEL ARCHIVO DE BANCO NACIONAL DE MÉXICO, S.A., LO QUE SE HACE CONSTAR PARA LOS EFECTOS LEGALES A QUE HAYA LUGAR.

ART.110
FRACC. V,VII
LFTAIP
MOTIVACIÓN 1

ART. 113
FRACC I LFTAIP
MOTIVACION 2

Banamex

210

Para informarte mejor, ahora vamos al grano

Te presentamos el nuevo **Resumen Financiero de Cuenta**, con información simplificada de tus movimientos, más amigable y en un mismo lugar.

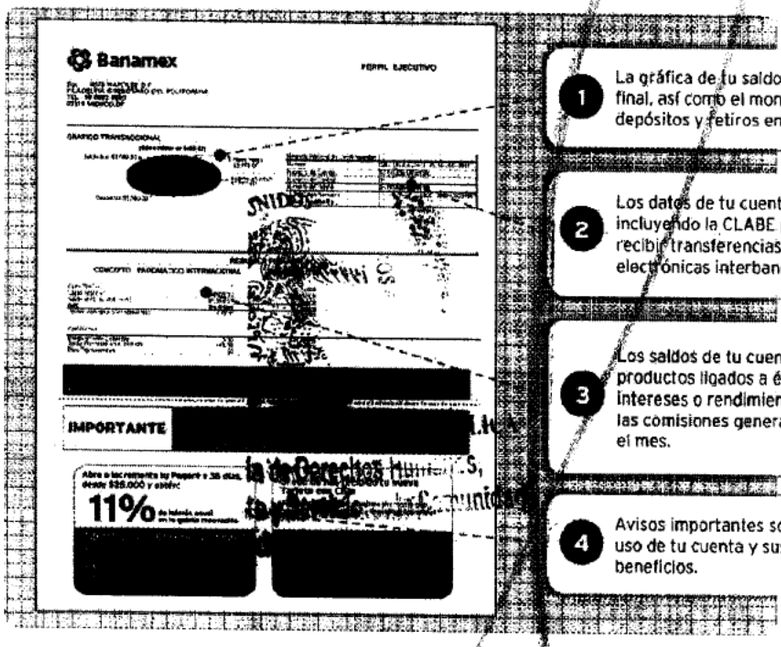

1. La gráfica de tu saldo inicial y final, así como el monto de tus depósitos y retiros en el mes
2. Los datos de tu cuenta, incluyendo la CLABE para recibir transferencias electrónicas interbancarias
3. Los saldos de tu cuenta y los productos ligados a ésta, sus intereses o rendimientos y las comisiones generadas en el mes.
4. Avisos importantes sobre el uso de tu cuenta y sus beneficios.

El Estado de Cuenta con el detalle de tus operaciones estará disponible en las sucursales Banamex. Para solicitar su envío por e-mail llama al 01 800 021 2345 y desde Ciudad de México, Guadalajara y Monterrey al 1226 2639.

Tu opinión es muy importante

¿Te agrada este formato? ¿La información que te mostramos es suficiente para tus necesidades? Llama al 01 800 849 9640 y comparte tus comentarios.

Consulta condiciones, comisiones y requisitos de contratación en www.banamex.com

[redacted]

CON FUNDAMENTO EN LO DISPUESTO POR EL ARTÍCULO 100 DE LA LEY DE INSTITUCIONES DE CRÉDITO, CERTIFICAMOS QUE LA PRESENTE ES UNA IMPRESIÓN FIEL Y EXACTA QUE CONSTA DE 162 HOJAS, OBTENIDA DEL SISTEMA ÓPTICO DE DIGITALIZACIÓN DE IMÁGENES DEL ARCHIVO DE BANCO NACIONAL DE MÉXICO, S.A., LO QUE SE HACE CONSTAR PARA LOS EFECTOS LEGALES A QUE HAYA LUGAR. HOJA 33 DE 162

ART. 110
FRACC. V, VII
LFTAIP
MOTIVACIÓN 1

ART. 113
FRACC I LFTAIP
MOTIVACION 2

Banamex

Glosario de Abreviaturas

1ER	PRIMER	DLS/DLLS	DOLARES	PROM	PROMEDIO
AÑO	AÑO	DOC	DOCUMENTO	PTOS	PUNTOS
ANL	ANUALIDAD	DOMI	DOMICILIACION	PYME	PAQUETE PYME
ATM	AUTOMATIC TELLER MACHINE	DOT	DOTACION	R1	MONTO DE 0 A 30 MIL
AUD/AUDIOMAT	AUDIOMATICO	EDO	ESTADO	R2	MONTO DE 30 MIL A 50 MIL
AUD E	AUDIOMATICO EMPRESARIAL	EDO DE CTA	ESTADO DE CUENTA	R3	MONTO DE 50 MIL EN ADELANTE
AUT	AUTOMATICA/AUTORIZACION	EFE/EFECTIV	EFECTIVO	REACTIV	REACTIVACION
B PER	BANCANET PERSONAL	ELEC/ELECTR	ELECTRONICA	REC	RECEPCION
B PRF	BANCANET PROFESIONAL	EMP	EMPRESARIAL	RECH	RECHAZADO(A)
BANC	BANCOS	ESP	ESPECIAL	REEMB	REEMBOLSO
BCA	BANCA	EXI	EXITOSA	REF	REFERENCIA
BCDIR	BANCANET DIRECTO	EXIT	EXITOSO	REND	RENDIMIENTOS
BCNET	BANCANET EMPRESARIAL	EXT	EXTRANJERO	REP/REPOS	REPOSICION
BCOS	BANCOS	F/PLAZA	FUERA DE PLAZA	REPOSIC	REPOSICION
BENEF	BENEFICIARIO	FID	FIDUCIARIO	RESP	RESPALDO
BESE	BANAMEX EN SU EMPRESA	FINS	FONDOS INSUFICIENTES	RET	RETIROS
BANAMEX	BANCO NACIONAL DE MEXICO	FIRME/PZA	FIRME PLAZA	REV	REVOCACION
BMX/BNM	BANCO NACIONAL DE MEXICO	FOR	FORANEO	RFC	REGISTRO FEDERAL DE CONTRIBUYENTES
BNE	BANCANET EMPRESARIAL	GAT	GANANCIA ANUAL TOTAL	S.A.R.	SISTEMA ADMINISTRACION RETIRO
BNET	BANCA NET PERSONAL	GEN	GENERACION	SAT	SISTEMA ADMINISTRACION TRIBUTARIA
BNMILIQ	HORIZONTE BANAMEX UNO	GOLD2	HORIZONTE BALANCEADOS 2		
BNMPLUS	HORIZONTE PLUS	GRACI	GRACIAS	S.B.C	SALVO BUEN COBRO
BNMDOS	HORIZONTE BANAMEX DOS	GTOS	GASTOS	S/FON	SIN FONDOS
BONIF	BONIFICACION	HORIZONT	FONDOS DE DINERO I BANAMEX	S/FONDOS	SIN FONDOS
C	CAJERO	IDE	IMPUESTO DEPOSITO EFECTIVO	SA	SOCIEDAD ANONIMA
CH/CHQ	CHEQUE	IMP	IMPUESTOS	SA DE CV	SOCIEDAD ANONIMA DE CAPITAL VARIABLE
C FONDOS	CONCENTRACION FONDOS	IMP. MN	IMPORTE MONEDA NACIONAL		
C/COPIA	CON COPIA	IMP. ME	IMPORTE MONEDA EXTRANJERA	SC	SOCIEDAD CIVIL
C/TARJ - C/TARJETA	CON TARJETA	IMPTE	IMPORTE	SDO	SALDO
CAJ	CAJERO	IN FA/INT FALL	INTENTOS FALLIDOS	SEC	SECUENCIA
CBC	CUENTA BALANCE CERO	INCUMPL	INCUMPLIMIENTO	SEGBANAMEX	SEGUROS BANAMEX
CCB	CALIFORNIA COMMERCE BANK	INT	INTERES	SER	SERVICIO
CERTIF	CERTIFICADO	INTB	INTERBANCARIO	SER BCA ELEC	SERVICIO BANCA ELECTRONICA
CF	CONCENTRACION FONDOS	INTBCO/INTERBAN	INTERBANCARIO	SERV	SERVICIO/SERVICIOS
CGO	CARGO	INST	INSTITUCIONES	SOBREG	SOBREGIRO
CH. DEV S/FONDOS	CHEQUE DEVUELTO SIN FONDOS	INTS	INTERESES	SOFOM	SOCIEDAD FINANCIERA OBJETO MULTIPLE
CITI	CITIDIRECT	INV/INVS	INVERSION		
CM	CUENTA MAESTRA	ISR	IMPUESTO SOBRE LA RENTA	SPEI	SISTEMA DE PAGOS ELECTRONICOS INTERBANCARIOS
COM	COMISION	IVA	IMPUESTO AL VALOR AGREGADO	SPEUA	SISTEMA ANCILLARY CENTRALES
COM. CH. S/FONDOS	COMISION CHEQUE SIN FONDOS	L. C.	LINEA DE CREDITO	SUC	SUCURSAL
COMIS/COMS	COMISION	M DIA	MISMO DIA	T	TARJETA
CONCENT	CONCENTRADORA	M.N.	MONEDA NACIONAL	T Y CH	TARJETA Y CHEQUE
CONSULT / CONS	CONSULTA (S)	MA/MAGNE	MAGNETICO	T. D.	TARJETA DEBITO
CP	CAJERO PERMANENTE	MED	MEDIO	TAR/TARJ	TARJETA
CR	CENTRO REPARTO	MEN	MENSUALIDAD	TB	TARJETAS BANAMEX
CTA	CUENTA	MENS	MENSUAL	TC	TARJETA DE CREDITO
CTA. M.	CUENTA MAESTRA	MOD	MODALIDAD	TC	TIPO DE CAMBIO
CTAS	CUENTAS	MOV	MOVIMIENTO	T. GRA	TASA GRAVABLE
CTO	CONTRATO	MOVS/MOVTOS	MOVIMIENTOS	T. EXE	TASA EXENTA
CTRO	CENTRO	NET	BANCANET	TEF	TRANSFERENCIA ELECTRONICA DE FONDOS
CRED	CREDITO	No.	NUMERO		
CUE	CUENTA	NOMI	NOMINA BANAMEX	TERC	TERCEROS
CVE	CLAVE	OPER	OPERACION	TRAS	TRASPASO
DEB/DEBIT	DEBITO	PAGOS	PAGOS INTERBANCARIOS	TPV	TERMINAL PUNTO VENTA
DEP	DEPOSITO	PAQ	PAQUETE	TXN	TRANSACCION
DEP P/DISPOSICION	DEPOSITO POR DISPOSICION	PDTE ($)	PENDIENTE	VENTAN	VENTANILLA
DEVOL	DEVOLUCION	PEMEX	PETROLEOS MEXICANOS	VTO	VENCIMIENTO
DEVUEL	DEVUELTO	PEND/PENDIENT	PENDIENTE	X	POR
DF	DISTRITO FEDERAL	PERM	PERMANENTE		
DIGIT	DIGITEM	PREV AUT	PREVENCION AUTOMATICA		
DISP/DIS	DISPOSICION	PROG	PROGRAMADO		

CON FUNDAMENTO EN LO DISPUESTO POR EL ARTÍCULO 100 DE LA [redacted] DE CRÉDITO, CERTIFICAMOS QUE LA PRESENTE ES UNA IMPRESIÓN FIEL Y EXACTA QUE CONSTA DE 162 HOJAS, OBTENIDA DEL SISTEMA ÓPTICO DE DIGITALIZACIÓN DE IMÁGENES DEL ARCHIVO DE BANCO NACIONAL DE MÉXICO, S.A., LO QUE SE HACE CONSTAR PARA LOS EFECTOS LEGALES A QUE HAYA LUGAR.

ART.110
FRACC. V,VII
LFTAIP
MOTIVACIÓN 1

ART. 113
FRACC I LFTAIP
MOTIVACION 2

Banamex ESTADO DE CUENTA AL 02 DE ENERO DE 2015

[redacted]

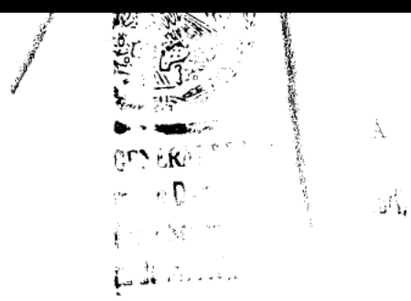

[redacted]

CON FUNDAMENTO EN LO DISPUESTO POR EL ARTÍCULO 100 DE LA LEY DE INSTITUCIONES DE CRÉDITO, CERTIFICAMOS QUE LA PRESENTE ES UNA IMPRESIÓN FIEL Y EXACTA QUE CONSTA DE 162 HOJAS, OBTENIDA DEL SISTEMA ÓPTICO DE DIGITALIZACIÓN DE IMÁGENES DEL ARCHIVO DE BANCO NACIONAL DE MÉXICO, S.A., LO QUE SE HACE CONSTAR PARA LOS EFECTOS LEGALES A QUE HAYA LUGAR. HOJA 35 DE 162

ART.110 FRACC. V,VII LFTAIP MOTIVACIÓN 1

ART. 113 FRACC I LFTAIP MOTIVACION 2

[redacted]

PROCURADURÍA
Subprocurad
Prevención del D
Oficin

[redacted]

CON FUNDAMENTO EN LO DISPUESTO POR EL ARTÍCULO 100 DE LA LEY DE INSTITUCIONES DE CRÉDITO, CERTIFICAMOS QUE LA PRESENTE ES UNA IMPRESIÓN FIEL Y EXACTA QUE CONSTA DE 162 HOJAS, OBTENIDA DEL SISTEMA ÓPTICO DE DIGITALIZACIÓN DE IMÁGENES DEL ARCHIVO DE BANCO NACIONAL DE MÉXICO, S.A., LO QUE SE HACE CONSTAR PARA LOS EFECTOS LEGALES A QUE HAYA LUGAR.

ART.110
FRACC. V,VII
LFTAIP
MOTIVACIÓN 1

ART. 113
FRACC I LFTAIP
MOTIVACION 2

Banamex ESTADO DE CUENTA AL 02 DE ENERO DE 2015

[redacted]



CON FUNDAMENTO EN LO DISPUESTO POR EL ARTÍCULO 100 DE LA [redacted] CRÉDITO, CERTIFICAMOS QUE LA PRESENTE ES UNA IMPRESIÓN FIEL Y EXACTA QUE CONSTA DE 162 HOJAS, OBTENIDA DEL SISTEMA ÓPTICO DE DIGITALIZACIÓN DE IMÁGENES DEL ARCHIVO DE BANCO NACIONAL DE MÉXICO, S.A., LO QUE SE HACE CONSTAR PARA LOS EFECTOS LEGALES A QUE HAYA LUGAR. HOJA 37 DE 162

ART.110
FRACC. V,VII
LFTAIP
MOTIVACIÓN 1

ART. 113
FRACC I LFTAIP
MOTIVACION 2

[redacted]

Agradecemos su preferencia

ESTADOS UNIDOS

PROCURADURÍA GE
Subprocuraduría d
Prevención del Delito y
Oficina de

[redacted]

CON FUNDAMENTO EN LO DISPUESTO POR EL ARTÍCULO 100 DE LA LEY DE INSTITUCIONES DE CRÉDITO, CERTIFICAMOS QUE LA PRESENTE ES UNA IMPRESIÓN FIEL Y EXACTA QUE CONSTA DE 162 HOJAS, OBTENIDA DEL SISTEMA ÓPTICO DE DIGITALIZACIÓN DE IMÁGENES DEL ARCHIVO DE BANCO NACIONAL DE MÉXICO, S.A., LO QUE SE HACE CONSTAR PARA LOS EFECTOS LEGALES A QUE HAYA LUGAR.

ART.110
FRACC. V,VII
LFTAIP
MOTIVACIÓN 1

ART. 113
FRACC I LFTAIP
MOTIVACION 2

~~213~~
213

Banamex

Con **Débito Banamex**,
transforma tu dinero en **algo más productivo.**

Haz más dinero con tu dinero

Pagaré Banamex

3% anual

- Certificado de **$500 pesos** y hasta **30% de descuento** en seguro de auto.
- Oferta preferente en la **reinversión.**
- Servicio y atención **inmediata.**

Acude a tu sucursal Banamex.

IPAB

Fecha de emisión de publicidad: 01 de Noviembre de 2014. Consulta términos, condiciones, comisiones y requisitos de contratación en banamex.com 1. Pagaré 3% rendimiento anual fijo. **GAT 3.03% variable antes de impuestos, rango inversión de $100,000 a $499,999. Plazo 91 días. Al 31 de enero de 2015.** 2. Banamex 1 Cortesía válida al 30 de Abril de 2015 para disfrutar de servicio preferente en sucursal y vía telefónica. Para mayor información consulta: www.banamex.com/banamex1 3. Seguro de Auto Banamex: Aplican condiciones y exclusiones de la póliza contratada y estándares de servicio. Descuento de bonifica con un certificado aplicable en la renovación del seguro o contrataciones de uno nuevo y aplica para pólizas en cobertura Amplia. Para fines informativos y de comparación. Para cualquier información contáctanos en Sucursales Banamex (Banco Nacional de México S.A.). La vigencia de este certificado es de 1 año a partir de la fecha de expedición. Servicios ofrecidos por Seguros Banamex. Banamex solo actúa como vehículo de referencia de Seguros Banamex. Consulta en www.banamex.com/seguro de auto 4. En caso de Reinversión, se aplicará una tasa de interés mayor a la ofrecida al público en general publicada en www.banamex.com en la fecha de la reinversión. Banco Nacional de México S.A., Integrante del Grupo Financiero Banamex.

...AL DE LA REPÚBLICA
...Derechos Humanos,
Servicios a la Comun...
Investigación

[redacted]

CON FUNDAMENTO EN LO DISPUESTO POR EL ARTÍCULO 100 DE LA LEY DE INSTITUCIONES DE CRÉDITO, CERTIFICAMOS QUE LA PRESENTE ES UNA IMPRESIÓN FIEL Y EXACTA QUE CONSTA DE 162 HOJAS, OBTENIDA DEL SISTEMA ÓPTICO DE DIGITALIZACIÓN DE IMÁGENES DEL ARCHIVO DE BANCO NACIONAL DE MÉXICO, S.A., LO QUE SE HACE CONSTAR PARA LOS EFECTOS LEGALES A QUE HAYA LUGAR. HOJA 39 DE 162

ART.110
FRACC. V,VII
LFTAIP
MOTIVACIÓN 1

ART. 113
FRACC I LFTAIP
MOTIVACION 2

Banamex

Para informarte mejor, ahora vamos al grano

Te presentamos el nuevo **Resumen Financiero de Cuenta**, con información simplificada de tus movimientos, más amigable y en un mismo lugar.

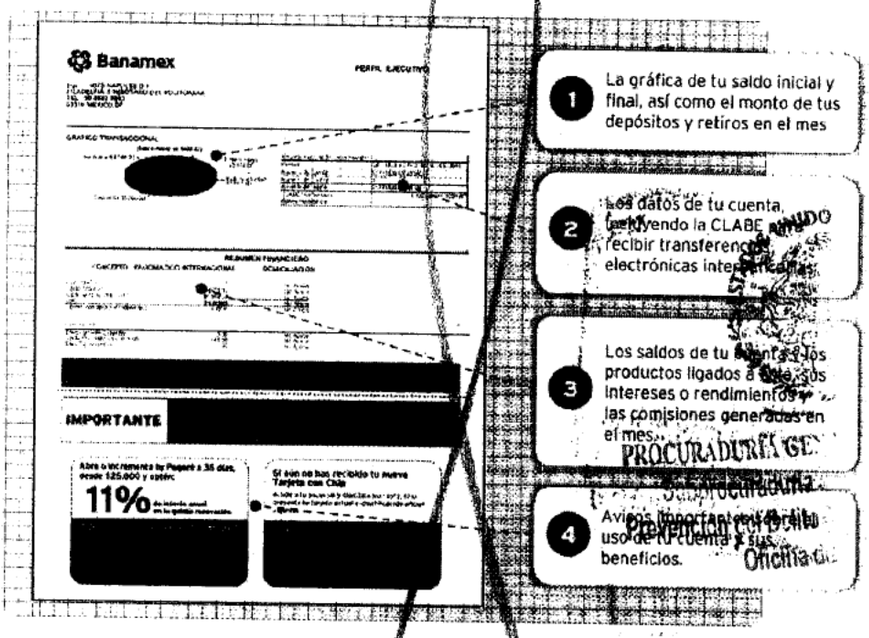

El Estado de Cuenta con el detalle de tus operaciones estará disponible en las sucursales Banamex. Para solicitar su envío por e-mail llama al 01 800 021 2345 y desde Ciudad de México, Guadalajara y Monterrey al 1226 2639.

Tu opinión es muy importante

¿Te agrada este formato? ¿La información que contiene es suficiente para tus necesidades? Llama al 01 800 849 9640 y comparte tus comentarios.

Consulta condiciones, comisiones y requisitos de contratación en www.banamex.com

PROCURADURÍA GENERAL
Subprocuraduría de
Prevención del Delito y
Oficina de In

[redacted]

CON FUNDAMENTO EN LO DISPUESTO POR EL ARTÍCULO 100 DE LA LEY DE INSTITUCIONES DE CRÉDITO, CERTIFICAMOS QUE LA PRESENTE ES UNA IMPRESIÓN FIEL Y EXACTA QUE CONSTA DE 162 HOJAS, OBTENIDA DEL SISTEMA ÓPTICO DE DIGITALIZACIÓN DE IMÁGENES DEL ARCHIVO DE BANCO NACIONAL DE MÉXICO, S.A., LO QUE SE HACE CONSTAR PARA LOS EFECTOS LEGALES A QUE HAYA LUGAR.

ART. 110
FRACC. V,VII
LFTAIP
MOTIVACIÓN 1

ART. 113
FRACC I LFTAIP
MOTIVACION 2

~~214~~
214

Banamex

Glosario de Abreviaturas

1ER	PRIMER	DLS/DLLS	DOLARES	PROM	PROMEDIO
AÑO	AÑO	DOC	DOCUMENTO	PTOS	PUNTOS
ANL	ANUALIDAD	DOMI	DOMICILIACION	PYME	PAQUETE PYME
ATM	AUTOMATIC TELLER MACHINE	DOT	DOTACION	R1	MONTO DE 0 A 30 MIL
AUD/AUDIONAT	AUDIONATICO	EDO	ESTADO	R2	MONTO DE 30 MIL A 50 MIL
AUD E	AUDIONATICO EMPRESARIAL	EDO DE CTA	ESTADO DE CUENTA	R3	MONTO DE 50 MIL EN ADELANTE
AUT	AUTOMATICA/AUTORIZACION	EFE/EFECTIV	EFECTIVO	REACTIV	REACTIVACION
B PER	BANCANET PERSONAL	ELEC/ELECTR	ELECTRONICA	REC	RECEPCION
B PRF	BANCANET PROFESIONAL	EMP	EMPRESARIAL	RECH	RECHAZADO(A)
BANC	BANCOS	ESP	ESPECIAL	REEMB	REEMBOLSO
BCA	BANCA	EXI	EXITOSA	REF	REFERENCIA
BCDIR	BANCANET DIRECTO	EXIT	EXITOSO	REND	RENDIMIENTOS
BCNET	BANCANET EMPRESARIAL	EXT	EXTRANJERO	REP/REPOS	REPOSICION
BCOS	BANCOS	F/PLAZA	FUERA DE PLAZA	REPOSICI	REPOSICION
BENEF	BENEFICIARIO	FID	FIDUCIARIO	RESP	RESPALDO
BESE	BANAMEX EN SU EMPRESA	FINS	FONDOS INSUFICIENTES	RET	RETIROS
BANAMEX	BANCO NACIONAL DE MEXICO	FIRME/PZA	FIRME PLAZA	REV	REVOCACION
BNX/BNM	BANCO NACIONAL DE MEXICO	FOR	FORANEO	RFC	REGISTRO FEDERAL DE CONTRIBUYENTES
BNE	BANCANET EMPRESARIAL	GAT	GANANCIA ANUAL TOTAL	S.A.R.	SISTEMA ADMINISTRACION RETIRO
BNET	BANCA NET PERSONAL	GEN	GENERACION	SAT	SISTEMA ADMINISTRACION TRIBUTARIA
BNMILIO	HORIZONTE BANAMEX ORO	GOLD2	HORIZONTE BALANCEADOS 2		
BNMPLUS	HORIZONTE PLUS	GRACI	GRACIAS		
BNNDIA	HORIZONTE BANAMEX DOS	GTOS	GASTOS	S.B.C	SALVO BUEN COBRO
BONIF	BONIFICACION	HORIZONT	FONDO DE DINERO BANAMEX	S/FDO	SIN FONDOS
C	CAJERO	IDE	IMPUESTO DEPOSITO EFECTIVO	S/FONDOS	SIN FONDOS
CH/CHQ	CHEQUE	IMP	IMPUESTOS	SA	SOCIEDAD ANONIMA
C FONDOS	CONCENTRACION FONDOS	IMPOR NAL	IMPORTE NACIONAL	SA DE CV	SOCIEDAD ANONIMA DE CAPITAL VARIABLE
C/COPIA	CON COPIA	IMPORTE MONEDA EXTRANJERA			
C/TARJ - C/TARJETA	CON TARJETA	IMPORTE		SC	SOCIEDAD CIVIL
CAJ	CAJERO	INTENTOS FALLIDOS		SDO	SALDO
CBC	CUENTA BALANCE CERO	INCUMPLIMIENTO		SEC	SECUENCIA
CCB	CALIFORNIA COMMERCE BANK	INTERES		SEGBANAMEX	SEGUROS BANAMEX
CERTIF	CERTIFICADO	INTERBANCARIO		SER	SERVICIO
CF	CONCENTRACION FONDOS	INTERBANCARIO		SER BCA ELEC	SERVICIO BANCA ELECTRONICA
CGO	CARGO	INSTITUCIONES		SERV	SERVICIO/SERVICIOS
CHL DEV S/FONDOS	CHEQUE DEVUELTO SIN FONDOS	INTERESES		SOBRES	SOBREGIRO
CITI	CITIDIRECT	INVERSION		SOFOM	SOCIEDAD FINANCIERA OBJETO MULTIPLE
CM	CUENTA MAESTRA	IMPUESTO SOBRE LA RENTA			
COM	COMISION	DEPOSITO CHEQUE ABONADO		SPEI	SERVICIOS PAGOS ELECTRONICOS INTERBANCARIOS
COM. CHL S/FONDOS	COMISION CHEQUE SIN FONDOS	LINEA DE CREDITO Y			
COMIS/COMS	COMISION	MISMO DIA		SPEUA	SISTEMA PAGOS ELECTRONICOS USO AMPLIADO
CONCENT	CONCENTRADORA	MONEDA NACIONAL			
CONSULT / CONS	CONSULTA (S)	MONETICO		SUC	SUCURSAL
CP	CAJERO PERMANENTE	MENSUAL		T	TARJETA
CR	CENTRO REPARTO	MENSUALIDAD		T Y CH	TARJETA Y CHEQUERA
CTA	CUENTA	MENSUAL		T. D.	TARJETA DEBITO
CTA. M.	CUENTA MAESTRA	MOD	MODALIDAD	TAR/TARJ	TARJETA
CTAS	CUENTAS	MOV	MOVIMIENTO	TB	TARJETAS BANAMEX
CTO	CONTRATO	MOVS/MOVTOS	MOVIMIENTOS	TC	TARJETA DE CREDITO
CTRO	CENTRO	NET	BANCANET	TC	TIPO DE CAMBIO
CRED	CREDITO	No.	NUMERO	T. GRA	TASA GRAVABLE
CUE	CUENTA	NOMI	NOMINA BANAMEX	T. EXE	TASA EXENTA
CVE	CLAVE	OPER	OPERACION	TEF	TRANSFERENCIA ELECTRONICA DE PAGOS
DEB/DEBIT	DEBITO	PAGOS	PAGOS INTERBANCARIOS		
DEP	DEPOSITO	PAQ	PAQUETE	TERC	TERCEROS
DEP P/DISPOSICION	DEPOSITO POR DISPOSICION	PDTE(S)	PENDIENTE	TRAS	TRASPASO
DEVOL	DEVOLUCION	PEMEX	PETROLEOS MEXICANOS	TPV	TERMINAL PUNTO VENTA
DEVUEL	DEVUELTO	PEND/PENDIENT	PENDIENTE	TXN	TRANSACCION
DF	DISTRITO FEDERAL	PERM	PERMANENTE	VENTANI	VENTANILLA
DIGIT	DIGITEM	PREVENT	PREVENCION AUTOMATICA	VTO	VENCIMIENTO
DISP/DIS	DISPOSICION	PROG	PROGRAMADO	X	POR

...AL DE LA REPÚBLICA
...Derechos Humanos.
...rvicios a la Co...idad
...vestigación

CON FUNDAMENTO EN LO DISPUESTO POR EL ARTÍCULO 100 DE LA LEY DE INSTITUCIONES DE CRÉDITO, CERTIFICAMOS QUE LA PRESENTE ES UNA IMPRESIÓN FIEL Y EXACTA QUE CONSTA DE 162 HOJAS, OBTENIDA DEL SISTEMA ÓPTICO DE DIGITALIZACIÓN DE IMÁGENES DEL ARCHIVO DE BANCO NACIONAL DE MÉXICO, S.A., LO QUE SE HACE CONSTAR PARA LOS EFECTOS LEGALES A QUE HAYA LUGAR. HOJA 41 DE 162

ART. 110
FRACC. V,VII
LFTAIP
MOTIVACIÓN 1

ART. 113
FRACC I LFTAIP
MOTIVACION 2

[redacted]

PROCURADURÍA GE
Subprocuraduría de
Prevención del Delito y S.
Oficina de Inv

[redacted]

CON FUNDAMENTO EN LO DISPUESTO POR EL ARTÍCULO 100 DE LA LEY DE INSTITUCIONES DE CRÉDITO, CERTIFICAMOS QUE LA PRESENTE ES UNA IMPRESIÓN FIEL Y EXACTA QUE CONSTA DE 162 HOJAS, OBTENIDA DEL SISTEMA ÓPTICO DE DIGITALIZACIÓN DE IMÁGENES DEL ARCHIVO DE BANCO NACIONAL DE MÉXICO, S.A., LO QUE SE HACE CONSTAR PARA LOS EFECTOS LEGALES A QUE HAYA LUGAR.

ART.110
FRACC. V,VII
LFTAIP
MOTIVACIÓN 1

ART. 113
FRACC I LFTAIP
MOTIVACION 2

~~215~~
215

Banamex ESTADO DE CUENTA AL 04 DE FEBRERO DE 2015

[redacted]

AL DE LA REPÚBLICA
erechos Humanos.
rvicios a la Comu
estigación

CON FUNDAMENTO EN LO DISPUESTO POR EL ARTÍCULO 100 DE LA LEY DE INSTITUCIONES DE CRÉDITO, [redacted] CERTIFICAMOS QUE LA PRESENTE ES UNA IMPRESIÓN FIEL Y EXACTA QUE CONSTA DE 162 HOJAS, OBTENIDA DEL SISTEMA ÓPTICO DE DIGITALIZACIÓN DE IMÁGENES DEL ARCHIVO DE BANCO NACIONAL DE MÉXICO, S.A., LO QUE SE HACE CONSTAR PARA LOS EFECTOS LEGALES A QUE HAYA LUGAR. HOJA 43 DE 162

ART.110
FRACC. V,VII
LFTAIP
MOTIVACIÓN 1

ART. 113
FRACC I LFTAIP
MOTIVACION 2

[redacted]

PROCURADURIA GE...
Subprocuraduria de Der...
Prevención del Delito y Ser...
Oficina de Invc...

[redacted]

CON FUNDAMENTO EN LO DISPUESTO POR EL ARTÍCULO 100 DE LA LEY DE INSTITUCIONES DE CRÉDITO, CERTIFICAMOS QUE LA PRESENTE ES UNA IMPRESIÓN FIEL Y EXACTA QUE CONSTA DE 162 HOJAS, OBTENIDA DEL SISTEMA ÓPTICO DE DIGITALIZACIÓN DE IMÁGENES DEL ARCHIVO DE BANCO NACIONAL DE MÉXICO, S.A., LO QUE SE HACE CONSTAR PARA LOS EFECTOS LEGALES A QUE HAYA LUGAR. HOJA 44 DE 162

ART.110
FRACC. V,VII
LFTAIP
MOTIVACIÓN 1

ART. 113
FRACC I LFTAIP
MOTIVACION 2

Banamex ESTADO DE CUENTA AL 04 DE FEBRERO DE 2015

[redacted]

Agradecemos su preferencia

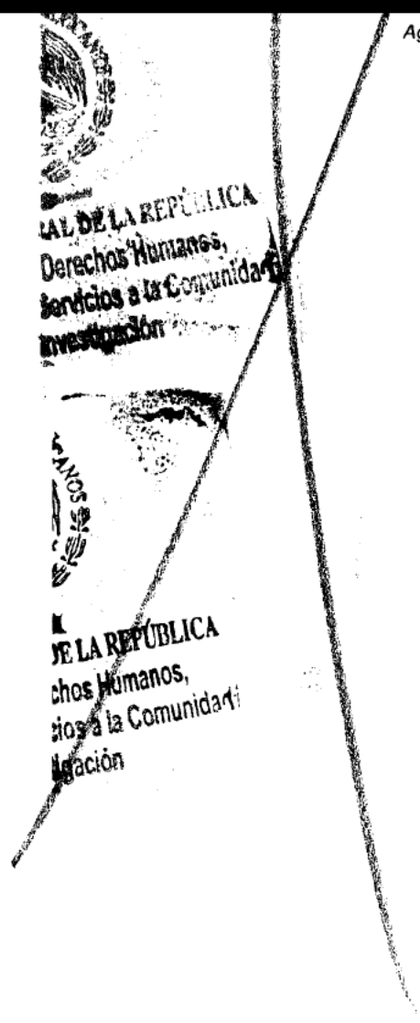

[redacted]

CON FUNDAMENTO EN LO DISPUESTO POR EL ARTÍCULO 100 DE LA LEY DE INSTITUCIONES DE CRÉDITO, CERTIFICAMOS QUE LA PRESENTE ES UNA IMPRESIÓN FIEL Y EXACTA QUE CONSTA DE 162 HOJAS, OBTENIDA DEL SISTEMA ÓPTICO DE DIGITALIZACIÓN DE IMÁGENES DEL ARCHIVO DE BANCO NACIONAL DE MÉXICO, S.A., LO QUE SE HACE CONSTAR PARA LOS EFECTOS LEGALES A QUE HAYA LUGAR. HOJA 45 DE 162

ART.110
FRACC. V,VII
LFTAIP
MOTIVACIÓN 1

ART. 113
FRACC I LFTAIP
MOTIVACION 2

Banamex

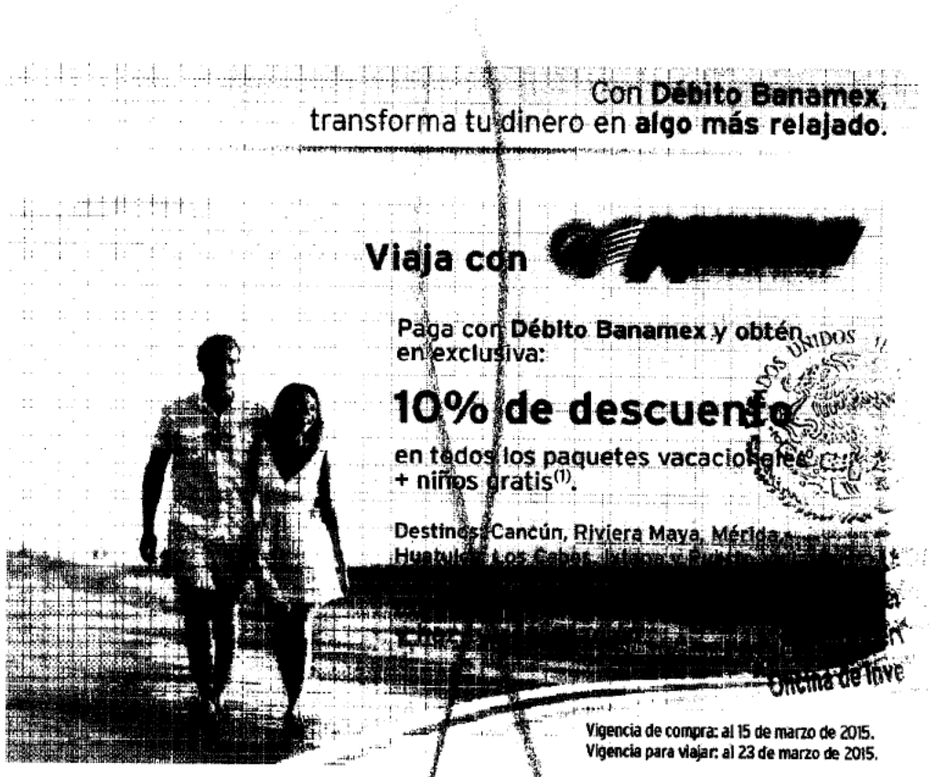

Los paquetes incluyen: Vuelo redondo saliendo de México D.F. en Horarios Premium. Snacks y bebidas a bordo sin costo, (1) Niños vuelan y se hospedan gratis. Traslados Aeropuerto - Hotel - Aeropuerto. (Mérida no incluye traslados), Hospedaje en las mejores cadenas hoteleras, Alimentos según plan elegido. La promoción solo aplica reservando y comprando directamente en oficinas Magnicharters. (1) La promoción Niños Gratis aplica comprando en días, destinos y hoteles participantes, los niños sólo pagan TUA. Consulta términos y condiciones directamente en Call center y oficinas Magnicharters. Consulta tarifas, fechas y frecuencias de salida de cada destino. No aplica en puentes, días festivos ni grupos. Las empresas anunciantes son responsables del cumplimiento, de tarifas y servicios ofrecidos, liberando de cualquier responsabilidad sobre ese particular a las empresas integrantes, afiliadas o subsidiarias del Grupo Financiero Banamex. Consulta condiciones, comisiones y requisitos de contratación de Tarjetas de Débito Banamex en www.banamex.com Banco Nacional de México S.A. Integrante del Grupo Financiero Banamex.

ESTADOS UNIDOS

PROCURADURÍA GE
Subprocuraduría de
Prevención del Delito y S
Oficina de In

[redacted]

CON FUNDAMENTO EN LO DISPUESTO POR EL ARTÍCULO 100 DE LA LEY DE INSTITUCIONES DE CRÉDITO, CERTIFICAMOS QUE LA PRESENTE ES UNA IMPRESIÓN FIEL Y EXACTA QUE CONSTA DE 162 HOJAS, OBTENIDA DEL SISTEMA ÓPTICO DE DIGITALIZACIÓN DE IMÁGENES DEL ARCHIVO DE BANCO NACIONAL DE MÉXICO, S.A., LO QUE SE HACE CONSTAR PARA LOS EFECTOS LEGALES A QUE HAYA LUGAR. HOJA 46 DE 162

ART.110
FRACC. V,VII
LFTAIP
MOTIVACIÓN 1

ART. 113
FRACC I LFTAIP
MOTIVACION 2

~~217~~
217

Banamex

Para informarte mejor, ahora vamos al grano

Te presentamos el nuevo **Resumen Financiero de Cuenta**, con información simplificada de tus movimientos, más amigable y en un mismo lugar.

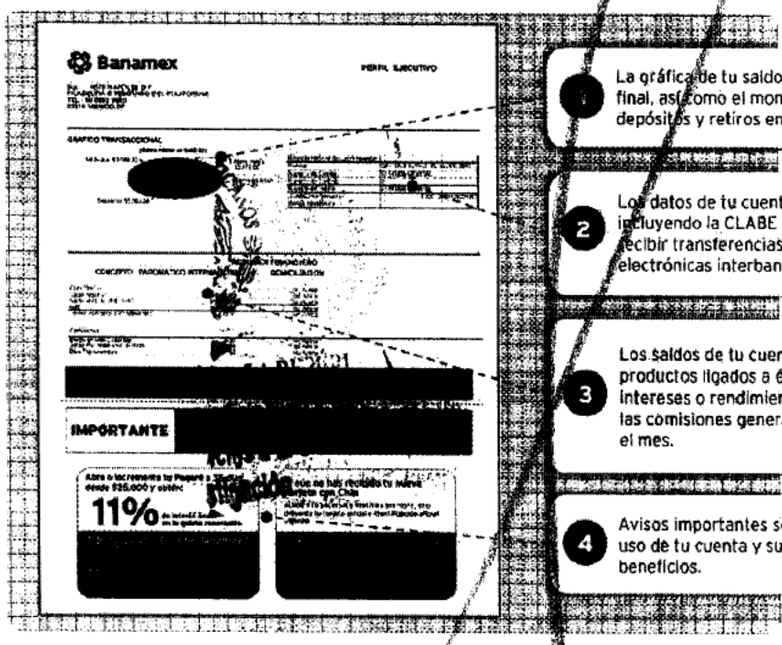

1. La gráfica de tu saldo inicial y final, así como el monto de tus depósitos y retiros en el mes
2. Los datos de tu cuenta, incluyendo la CLABE para recibir transferencias electrónicas interbancarias
3. Los saldos de tu cuenta y los productos ligados a ésta, sus intereses o rendimientos y las comisiones generadas en el mes.
4. Avisos importantes sobre el uso de tu cuenta y sus beneficios.

El Estado de Cuenta con el detalle de tus operaciones estará disponible en las sucursales Banamex. Para solicitar su envío por e-mail llama al 01 800 021 2345 y desde Ciudad de México, Guadalajara y Monterrey al 1226 2639.

Tu opinión es muy importante
¿Te agrada este formato? ¿La información que contiene es suficiente para tus necesidades?
Llama al 01 800 849 9640 y comparte tus comentarios.

Consulta condiciones, comisiones y requisitos de contratación en www.banamex.com

MEXICANO
AL DE LA REPÚBLICA
erechos Humanos,
rvicios a la Comu
estigación

CON FUNDAMENTO EN LO DISPUESTO POR EL ARTÍCULO 100 DE LA [redacted] DE CRÉDITO, CERTIFICAMOS QUE LA PRESENTE ES UNA IMPRESIÓN FIEL Y EXACTA QUE CONSTA DE 162 HOJAS, OBTENIDA DEL SISTEMA ÓPTICO DE DIGITALIZACIÓN DE IMÁGENES DEL ARCHIVO DE BANCO NACIONAL DE MÉXICO, S.A., LO QUE SE HACE CONSTAR PARA LOS EFECTOS LEGALES A QUE HAYA LUGAR. HOJA 47 DE 162

ART.110
FRACC. V,VII
LFTAIP
MOTIVACIÓN 1

ART. 113
FRACC I LFTAIP
MOTIVACION 2

Banamex

Glosario de Abreviaturas

1ER	PRIMER	DLS/DLLS	DOLARES	PROM	PROMEDIO
A#O	AÑO	DOC	DOCUMENTO	PTOS	PUNTOS
ANL	ANUALIDAD	DOMI	DOMICILIACION	PYME	PAQUETE PYME
ATM	AUTOMATIC TELLER MACHINE	DOT	DOTACION	R1	MONTO DE 0 A 30 MIL
AUDI/AUDIOMAT	AUDIONATICO	EDO	ESTADO	R2	MONTO DE 30 MIL A 50 MIL
AUD E	AUDIONATICO EMPRESARIAL	EDO DE CTA	ESTADO DE CUENTA	R3	MONTO DE 50 MIL EN ADELANTE
AUT	AUTOMATICA/AUTORIZACION	EFE/EFECTIV	EFECTIVO	REACTIV	REACTIVACION
B PER	BANCANET PERSONAL	ELEC/ELECTR	ELECTRONICA	REC	RECEPCION
B PRF	BANCANET PROFESIONAL	EMP	EMPRESARIAL	RECH	RECHAZADO(A)
BANC	BANCOS	ESP	ESPECIAL	REEMB	REEMBOLSO
BCA	BANCA	EXI	EXITOSA	REF	REFERENCIA
BCDIR	BANCANET DIRECTO	EXIT	EXITOSO	REND	RENDIMIENTOS
BCNET	BANCANET EMPRESARIAL	EXT	EXTRANJERO	REP/REPOS	REPOSICION
BCOS	BANCOS	F/PLAZA	FUERA DE PLAZA	REPOSIC	REPOSICION
BENEF	BENEFICIARIO	FID	FIDUCIARIO	RESP	RESPALDO
BESE	BANAMEX EN SU EMPRESA	FINS	FONDOS INSUFICIENTES	RET	RETIROS
BANAMEX	BANCO NACIONAL DE MEXICO	FIRME/PZA	FIRME PLAZA	REV	REVOCACION
BMX/BNM	BANCO NACIONAL DE MEXICO	FOR	FORANEO	RFC	REGISTRO FEDERAL DE CONTRIBUYENTES
BNE	BANCANET EMPRESARIAL	GAT	GANANCIA ANUAL TOTAL	S.A.R.	SISTEMA ADMINISTRACION RETIRO
BNET	BANCA NET PERSONAL	GEN	GENERACION	SAT	SISTEMA ADMINISTRACION TRIBUTARIA
BNMILIO	HORIZONTE BANAMEX UNO	GOLD2	HORIZONTE BALANCEADOS 2	S.D.C	SALVO BUEN COBRO
BNMPLUS	HORIZONTE PLUS	GRACI	GRACIAS	S/FON	SIN FONDOS
BNMDOS	HORIZONTE BANAMEX DOS	GTOS	GASTOS	S/FONDOS	SIN FONDOS
BONIF	BONIFICACION	HORZONT	FONDO DE DINERO I BANAMEX	SA	SOCIEDAD ANONIMA
C	CAJERO	IDE	IMPUESTO DEPOSITO EFECTIVO	SA DE CV	SOCIEDAD ANONIMA DE CAPITAL VARIABLE
CH/CHQ	CHEQUE	IMP	IMPUESTOS	SC	SOCIEDAD CIVIL
C FONDOS	CONCENTRACION FONDOS	IMP. MN	IMPORTE MONEDA NACIONAL	SDO	SALDO
C/COPIA	CON COPIA	IMP. ME	IMPORTE MONEDA EXTRANJERA	SEC	SECUENCIA
C/TARJ - C/TARJETA	CON TARJETA	IMPTE	IMPORTE	SEGBANAMEX	SEGUROS BANAMEX
CAJ	CAJERO	IN FA/INT FALL	INTERESES FALLIDOS	SER	SERVICIO
CBC	CUENTA BALANCE CERO	INCUMPL	INCUMPLIMIENTO	SER BCA ELEC	SERVICIO BANCA ELECTRONICA
CCB	CALIFORNIA COMMERCE BANK	INT	INTERES	SERV	SERVICIO/SERVICIOS
CERTIF	CERTIFICADO	INTD	INTERBANCARIO	SOBREG	SOBREGIRO
CF	CONCENTRACION FONDOS	INTBCA/INTERBAN	INTERBANCARIO	SOFOM	SOCIEDAD FINANCIERA OBJETO MULTIPLE
CGO	CARGO	INST	INSTITUCIONES	SPEI	SISTEMA DE PAGOS ELECTRONICOS INTERBANCARIOS
CH. DEV S/FONDOS	CHEQUE DEVUELTO SIN FONDOS	INTS	INTERESES	SPEUA	SISTEMA PAGOS ELECTRONICOS USO AMPLIADO
CITI	CITIDIRECT	INV/INVS	INVERSION	SUC	SUCURSAL
CM	CUENTA MAESTRA	ISR	IMPUESTO SOBRE LA RENTA	T	TARJETA
COM	COMISION	IVA	IMPUESTO VALOR AGREGADO	T Y CH	TARJETA Y CHEQUERA
COM. CH. S/FONDOS	COMISION CHEQUE SIN FONDOS	L. C.	LINEA DE CREDITO	T. D.	TARJETA DEBITO
COMIS/COMS	COMISION	M DIA	MISMO DIA	TAR/TARJ	TARJETA
CONCENT	CONCENTRADORA	M.N.	MONEDA NACIONAL	TB	TARJETAS BANAMEX
CONSULT / CONS	CONSULTA (S)	MA/MAGNE	MAGNETICO	TC	TARJETA DE CREDITO
CP	CAJERO PERMANENTE	MED	MEDIO	TC	TIPO DE CAMBIO
CR	CENTRO REPARTO	MEN	MENSUALIDAD	T. GRA	TASA GRAVABLE
CTA	CUENTA	MENS	MENSUAL	T. EXE	TASA EXENTA
CTA. M.	CUENTA MAESTRA	MOD	MODALIDAD	TEF	TRANSFERENCIA ELECTRONICA DE PAGOS
CTAS	CUENTAS	MOV	MOVIMIENTO	TERC	TERCEROS
CTD	CONTRATO	MOVS/MOVTOS	MOVIMIENTOS	TRAS	TRASPASO
CTRO	CENTRO	NET	BANCANET	TPV	TERMINAL PUNTO VENTA
CRED	CREDITO	No.	NUMERO	TRX	TRANSACCION
CUE	CUENTA	NOMI	NOMINA BANAMEX	VENTAN	VENTANILLA
CVE	CLAVE	OPER	OPERACION	VTO	VENCIMIENTO
DEB/DEBIT	DEBITO	PAGOS	PAGOS INTERBANCARIOS	X	POR
DEP	DEPOSITO	PAQ	PAQUETE		
DEP P/DISPOSICION	DEPOSITO POR DISPOSICION	PDTE (S)	PENDIENTE		
DEVOL	DEVOLUCION	PEMEX	PETROLEOS MEXICANOS		
DEVUEL	DEVUELTO	PEND/PENDIENT	PENDIENTE		
DF	DISTRITO FEDERAL	PERM	PERMANENTE		
DIGIT	DIGITEM	PREV AUT	PREVENCION AUTOMATICA		
DISP/DIS	DISPOSICION	PROG	PROGRAMADO		

PROCURADURÍA GENERAL DE LOS ESTADOS UNIDOS
Subprocuraduría de D
Prevención del Delito y Se
Oficina de In

PROCURADURÍA GENE
Subprocuraduría de D
Prevención del Delito y Se
Oficina de Inv

CON FUNDAMENTO EN LO DISPUESTO POR EL ARTÍCULO 100 DE LA [redacted] DE INSTITUCIONES DE CRÉDITO, CERTIFICAMOS QUE LA PRESENTE ES UNA IMPRESIÓN FIEL Y EXACTA QUE CONSTA DE 162 HOJAS, OBTENIDA DEL SISTEMA ÓPTICO DE DIGITALIZACIÓN DE IMÁGENES DEL ARCHIVO DE BANCO NACIONAL DE MÉXICO, S.A., LO QUE SE HACE CONSTAR PARA LOS EFECTOS LEGALES A QUE HAYA LUGAR. HOJA 48 DE 162

ART.110
FRACC. V,VII
LFTAIP
MOTIVACIÓN 1

ART. 113
FRACC I LFTAIP
MOTIVACION 2

Banamex ESTADO DE CUENTA AL 04 DE MARZO DE 2015

[redacted]

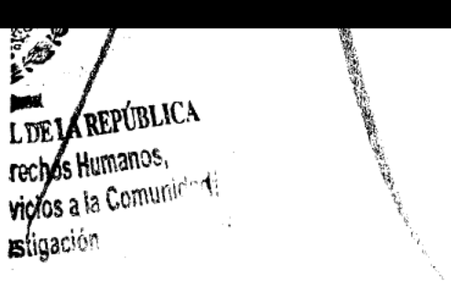

[redacted]

CON FUNDAMENTO EN LO DISPUESTO POR EL ARTÍCULO 100 DE LA LEY DE INSTITUCIONES DE CRÉDITO, CERTIFICAMOS QUE LA PRESENTE ES UNA IMPRESIÓN FIEL Y EXACTA QUE CONSTA DE 162 HOJAS, OBTENIDA DEL SISTEMA ÓPTICO DE DIGITALIZACIÓN DE IMÁGENES DEL ARCHIVO DE BANCO NACIONAL DE MÉXICO, S.A., LO QUE SE HACE CONSTAR PARA LOS EFECTOS LEGALES A QUE HAYA LUGAR. HOJA 49 DE 162

ART.110
FRACC. V,VII
LFTAIP
MOTIVACIÓN 1

ART. 113
FRACC I LFTAIP
MOTIVACION 2

[redacted]

Subprocurad
Prevención del D
Ofici
[redacted]

CON FUNDAMENTO EN LO DISPUESTO POR EL ARTÍCULO 100 DE LA LEY DE INSTITUCIONES DE CRÉDITO, CERTIFICAMOS QUE LA PRESENTE ES UNA IMPRESIÓN FIEL Y EXACTA QUE CONSTA DE 162 HOJAS, OBTENIDA DEL SISTEMA ÓPTICO DE DIGITALIZACIÓN DE IMÁGENES DEL ARCHIVO DE BANCO NACIONAL DE MÉXICO, S.A., LO QUE SE HACE CONSTAR PARA LOS EFECTOS LEGALES A QUE HAYA LUGAR.

ART.110
FRACC. V,VII
LFTAIP
MOTIVACIÓN 1

ART. 113
FRACC I LFTAIP
MOTIVACION 2

Banamex ESTADO DE CUENTA AL 04 DE MARZO DE 2015

[redacted]

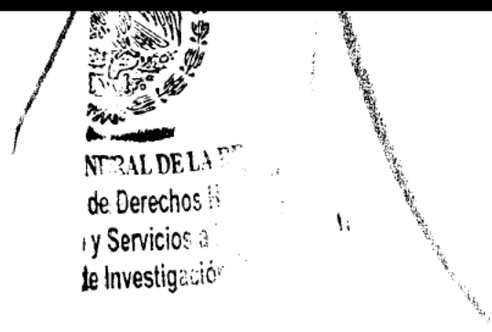

[redacted]

CON FUNDAMENTO EN LO DISPUESTO POR EL ARTÍCULO 100 DE LA LEY DE INSTITUCIONES DE CRÉDITO, CERTIFICAMOS QUE LA PRESENTE ES UNA IMPRESIÓN FIEL Y EXACTA QUE CONSTA DE 162 HOJAS, OBTENIDA DEL SISTEMA ÓPTICO DE DIGITALIZACIÓN DE IMÁGENES DEL ARCHIVO DE BANCO NACIONAL DE MÉXICO, S.A., LO QUE SE HACE CONSTAR PARA LOS EFECTOS LEGALES A QUE HAYA LUGAR. HOJA 51 DE 162

ART.110
FRACC. V,VII
LFTAIP
MOTIVACIÓN 1

ART. 113
FRACC I LFTAIP
MOTIVACION 2

[redacted]

Agradecemos su preferencia

PROCURADURIA G
Subprocuraduria
Prevención del Delit
Oficina

ESTADOS UNI

PROCURADURÍA GE
Subprocuraduría d
Prevención del Delito y
Oficina de In

CON FUNDAMENTO EN LO DISPUESTO POR EL ARTÍCULO 100 DE L[redacted]E CRÉDITO, CERTIFICAMOS QUE LA PRESENTE ES UNA IMPRESIÓN FIEL Y EXACTA QUE CONSTA DE 162 HOJAS, OBTENIDA DEL SISTEMA ÓPTICO DE DIGITALIZACIÓN DE IMÁGENES DEL ARCHIVO DE BANCO NACIONAL DE MÉXICO, S.A., LO QUE SE HACE CONSTAR PARA LOS EFECTOS LEGALES A QUE HAYA LUGAR. HOJA 52 DE 162

ART.110
FRACC. V,VII
LFTAIP
MOTIVACIÓN 1

ART. 113
FRACC I LFTAIP
MOTIVACION 2

220

Banamex

Con **Débito Banamex**,
transforma tu dinero en algo más **productivo**.

Haz más dinero con tu dinero.

Al abrir o renovar tu [illegible] **Banamex** a 60, 90 o 180 días por BancaNet o Audiomático, obtienes **35% de rendimiento adicional** sobre la tasa base vigente en nuestras sucursales. Disponible desde $25,000 pesos, pregunta cómo a un ejecutivo [illegible].



1. Pagaré 35%. GAT nominal 1.14% GAT real (2.41%) variable antes de impuestos, desde $10,000 a 91 días, calculado el 5 de febrero de 2015, [illegible] de julio de 2015. La GAT nominal y GAT real ya considera el 35% de incremento sobre la tasa base de sucursales. La GAT real es el rendimiento que obtendría después de descontar la inflación estimada. Consulta requisitos de contratación y condiciones en www.banamex.com Banco Nacional de México, S.A. Integrante del Grupo Financiero Banamex.

---

10 AÑOS SABER CUENTA

Generar un fondo para urgencias es una herramienta que te permite tener tranquilidad financiera en todo momento. Si no cuentas con uno, empieza a construirlo para enfrentar imprevistos. Tenerlo fuera de tu alcance evitará que lo gastes, pero mantenlo disponible en cualquier momento. Busca opciones, acércate a tu banco.

[redacted]

[redacted]

A[illegible] DE LA REPÚBLICA
[illegible]erechos Humanos,
[illegible]vicios a la Comuni[illegible]
[illegible]stigación

CON FUNDAMENTO EN LO DISPUESTO POR EL ARTÍCULO 100 DE LA [redacted] DE CRÉDITO, CERTIFICAMOS QUE LA PRESENTE ES UNA IMPRESIÓN FIEL Y EXACTA QUE CONSTA DE 162 HOJAS, OBTENIDA DEL SISTEMA ÓPTICO DE DIGITALIZACIÓN DE IMÁGENES DEL ARCHIVO DE BANCO NACIONAL DE MÉXICO, S.A., LO QUE SE HACE CONSTAR PARA LOS EFECTOS LEGALES A QUE HAYA LUGAR. HOJA 53 DE 162

ART.110
FRACC. V,VII
LFTAIP
MOTIVACIÓN 1

ART. 113
FRACC I LFTAIP
MOTIVACION 2

Banamex

Para informarte mejor, ahora vamos al grano

Te presentamos el nuevo **Resumen Financiero de Cuenta**, con información simplificada de tus movimientos, más amigable y en un mismo lugar.

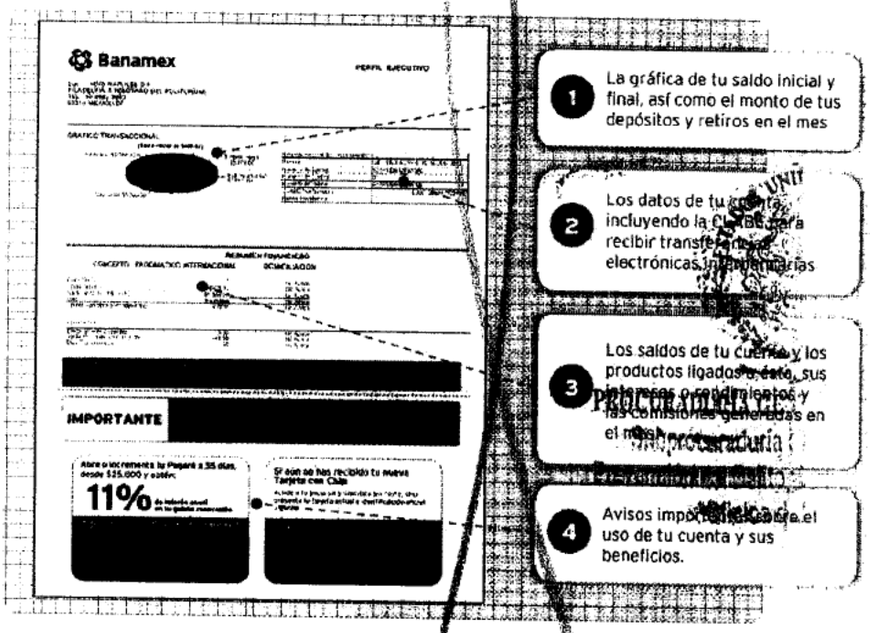

1. La gráfica de tu saldo inicial y final, así como el monto de tus depósitos y retiros en el mes
2. Los datos de tu cuenta, incluyendo la CLABE para recibir transferencias electrónicas interbancarias
3. Los saldos de tu cuenta y los productos ligados a ésta, sus intereses o rendimientos y las comisiones generadas en el mes
4. Avisos importantes sobre el uso de tu cuenta y sus beneficios.

El Estado de Cuenta con el detalle de tus operaciones estará disponible en las sucursales Banamex. Para solicitar su envío por e-mail llama al 01 800 821 2345 y desde Ciudad de México, Guadalajara y Monterrey al 1226 2639.

Tu opinión es muy importante

¿Te agrada este formato? ¿La información que contiene es suficiente para tus necesidades? Llama al **01 800 849 9640** y comparte tus comentarios.

Consulta condiciones, comisiones y requisitos de contratación en www.banamex.com

ESTADOS UNIDOS M

PROCURADURÍA CE
Subprocuraduría de

[redacted] DE CRÉDITO,

CON FUNDAMENTO EN LO DISPUESTO POR EL ARTÍCULO 100 D
CERTIFICAMOS QUE LA PRESENTE ES UNA IMPRESIÓN FIEL Y EXACTA QUE CONSTA DE 162 HOJAS, OBTENIDA DEL SISTEMA ÓPTICO DE DIGITALIZACIÓN DE IMÁGENES DEL ARCHIVO DE BANCO NACIONAL DE MÉXICO, S.A., LO QUE SE HACE CONSTAR PARA LOS EFECTOS LEGALES A QUE HAYA LUGAR.

ART.110
FRACC. V,VII
LFTAIP
MOTIVACIÓN 1

ART. 113
FRACC I LFTAIP
MOTIVACION 2

Banamex

Glosario de Abreviaturas

1ER	PRIMER
AÑO	AÑO
ANL	ANUALIDAD
ATM	AUTOMATIC TELLER MACHINE
AUD/AUDOMAT	AUDIOMATICO
AUD E	AUDIOMATICO EMPRESARIAL
AUT	AUTOMATICA/AUTORIZACION
B PER	BANCANET PERSONAL
B PRF	BANCANET PROFESIONAL
BANC	BANCOS
BCA	BANCA
BCDIR	BANCANET DIRECTO
BCNET	BANCANET EMPRESARIAL
BCOS	BANCOS
BENEF	BENEFICIARIO
BESE	BANAMEX EN SU EMPRESA
BANAMEX	BANCO NACIONAL DE MEXICO
BMX/BNM	BANCO NACIONAL DE MEXICO
BNE	BANCANET EMPRESARIAL
BNET	BANCA NET PERSONAL
BNMTIJO	HORIZONTE BANAMEX UNO
BNMPLUS	HORIZONTE PLUS
BNMDIA	HORIZONTE BANAMEX DOS
BONIF	BONIFICACION
C	CAJERO
CH/CHQ	CHEQUE
C FONDOS	CONCENTRACION FONDOS
C/COPIA	CON COPIA
C/TARJ - C/TARJETA	CON TARJETA
CAJ	CAJERO
CBC	CUENTA BALANCE CERO
CCB	CALIFORNIA COMMERCE BANK
CERTIF	CERTIFICADO
CF	CONCENTRACION FONDOS
CGO	CARGO
CH. DEV S/FONDOS	CHEQUE DEVUELTO SIN FONDOS
CITI	CITIDIRECT
CM	CUENTA MAESTRA
COM	COMISION
COM. CH. S/FONDOS	COMISION CHEQUE SIN FONDOS
COMI S/COMS	COMISION
CONCENT	CONCENTRADORA
CONSULT / COMS	CONSULTA (S)
CP	CAJERO PERMANENTE
CR	CENTRO REPARTO
CTA	CUENTA
CTA. M.	CUENTA MAESTRA
CTAS	CUENTAS
CTO	CONTRATO
CTRO	CENTRO
CRED	CREDITO
CUE	CUENTA
CVE	CLAVE
DEB/DEBIT	DEBITO
DEP	DEPOSITO
DEP P/DISPOSICION	DEPOSITO POR DISPOSICION
DEVOL	DEVOLUCION
DEVUEL	DEVUELTO
DF	DISTRITO FEDERAL
DIGIT	DIGITEM
DISP/DIS	DISPOSICION
DLS/DLLS	DOLARES
DOC	DOCUMENTO
DOMI	DOMICILIACION
DOT	DOTACION
EDO	ESTADO
EDO DE CTA	ESTADO DE CUENTA
EFE/EFECTIV	EFECTIVO
ELEC/ELECTR	ELECTRONICA
EMP	EMPRESARIAL
ESP	ESPECIAL
EXI	EXITOSA
EXIT	EXITOSO
EXT	EXTRANJERO
F/PLAZA	FUERA DE PLAZA
FID	FIDUCIARIO
FNS	FONDOS INSUFICIENTES
FRNE/PZA	FRENTE PLAZA
FOR	FORANEO
GAT	GANANCIA ANUAL TOTAL
GEN	GENERACION
GOL02	HORIZONTE BALANCEADOS 2
GRACI	GRACIAS
GTOS	GASTOS
HORIZONT	FONDO DE DINERO BANAMEX
IMPDEP	IMPUESTO DEPOSITO EN EFECTIVO
IMPUES	IMPUESTOS
IMP MN	IMPORTE MONEDA NACIONAL
IMP ME	IMPORTE MONEDA EXTRANJERA
IMPORTE	IMPORTE
INTENTOS FALLIDOS	INTENTOS FALLIDOS
INCUMPLIMIENTO	INCUMPLIMIENTO
INTERES	INTERES
INTERBANCARIO	INTERBANCARIO
INTERBANCARIO	INTERBANCARIO
INSTITUCIONES	INSTITUCIONES
INTS	INTERESES
ISR	IMPUESTO SOBRE LA RENTA
IVA	IMPUESTO VALOR AGREGADO
LC	LINEA DE CREDITO
MEX	MONEDA NACIONAL
MAG	MAGNETICO
MED	MEDIO
MEN	MENSUALIDAD
MENS	MENSUAL
MOD	MODALIDAD
MOV	MOVIMIENTO
MOVS/MOVTOS	MOVIMIENTOS
NET	BANCANET
No.	NUMERO
NOM	NOMINA BANAMEX
OPER	OPERACION
PAGOS	PAGOS INTERBANCARIOS
PAQ	PAQUETE
PDTE (S)	PENDIENTE
PEMEX	PETROLEOS MEXICANOS
PEND/PENDIENT	PENDIENTE
PERM	PERMANENTE
PREVENT	PREVENCION AUTOMATICA
PROG	PROGRAMADO
PROM	PROMEDIO
PTOS	PUNTOS
PYME	PAQUETE PYME
R1	RANGO DE 0 A 30 MIL
R2	MONTO DE 30 MIL A 50 MIL
R3	MONTO DE 50 MIL EN ADELANTE
REACTIV	REACTIVACION
REC	RECEPCION
RECH	RECHAZO(S)(A)
REEMB	REEMBOLSO
REF	REFERENCIA
REND	RENDIMIENTOS
REP/REPOS	REPOSICION
REPOSIC	REPOSICION
RESP	RESPALDO
RET	RETIROS
REV	REVOCACION
RFC	REGISTRO FEDERAL DE CONTRIBUYENTES
S.A.R.	SISTEMA ADMINISTRACION RETIRO
SAT	SISTEMA ADMINISTRACION TRIBUTARIA
S.B.C	SALVO BUEN COBRO
S/FOND	SIN FONDOS
S/FONDOS	SIN FONDOS
SA	SOCIEDAD ANONIMA
SA DE CV	SOCIEDAD ANONIMA DE CAPITAL VARIABLE
SC	SOCIEDAD CIVIL
SDO	SALDO
SEC	SECUENCIA
SEGBANAMEX	SEGUROS BANAMEX
SER	SERVICIO
SER BCA ELEC	SERVICIO BANCA ELECTRONICA
SERV	SERVICIO/SERVICIOS
SOBREG	SOBREGIRO
SOFOM	SOCIEDAD FINANCIERA OBJETO MULTIPLE
SPEI	SERVICIOS PAGOS ELECTRONICOS INTERBANCARIOS
SPEUA	SISTEMA PAGOS ELECTRONICOS USO AMPLIADO
SUC	SUCURSAL
T	TARJETA
T Y CH	TARJETA Y CHEQUERA
T. D.	TARJETA DEBITO
TAR/TARJ	TARJETA
TB	TARJETAS BANAMEX
TC	TARJETA DE CREDITO
TC	TIPO DE CAMBIO
T. GRA	TASA GRAVABLE
T. EXE	TASA EXENTA
TEF	TRANSFERENCIA ELECTRONICA DE PAGOS
TERC	TERCEROS
TRAS	TRASPASO
TPV	TERMINAL PUNTO VENTA
TXN	TRANSACCION
VENTAN	VENTANILLA
VTO	VENCIMIENTO
X	POR

...DE LA REPÚ...
...rechos Humar...
...vicios ... la C...
...stigación...

[redacted] CON FUNDAMENTO EN LO DISPUESTO POR EL ARTÍCULO 100 DE LA LEY DE INSTITUCIONES DE CRÉDITO, CERTIFICAMOS QUE LA PRESENTE ES UNA IMPRESIÓN FIEL Y EXACTA QUE CONSTA DE 162 HOJAS, OBTENIDA DEL SISTEMA ÓPTICO DE DIGITALIZACIÓN DE IMÁGENES DEL ARCHIVO DE BANCO NACIONAL DE MÉXICO, S.A., LO QUE SE HACE CONSTAR PARA LOS EFECTOS LEGALES A QUE HAYA LUGAR. HOJA 55 DE 162

ART. 110
FRACC. V,VII
LFTAIP
MOTIVACIÓN 1

ART. 113
FRACC I LFTAIP
MOTIVACION 2

[redacted]

PROCURADURÍA C
Subprocuradur
Prevención del Deli

[redacted]

CON FUNDAMENTO EN LO DISPUESTO POR EL ARTÍCULO 100 DE LA LEY DE INSTITUCIONES DE CRÉDITO, CERTIFICAMOS QUE LA PRESENTE ES UNA IMPRESIÓN FIEL Y EXACTA QUE CONSTA DE 162 HOJAS, OBTENIDA DEL SISTEMA ÓPTICO DE DIGITALIZACIÓN DE IMÁGENES DEL ARCHIVO DE BANCO NACIONAL DE MÉXICO, S.A., LO QUE SE HACE CONSTAR PARA LOS EFECTOS LEGALES A QUE HAYA LUGAR. HOJA 56 DE 162

ART.110
FRACC. V,VII
LFTAIP
MOTIVACIÓN 1

ART. 113
FRACC I LFTAIP
MOTIVACION 2

222

Banamex

ESTADO DE CUENTA AL 01 DE ABRIL DE 2015

[redacted]

CON FUNDAMENTO EN LO DISPUESTO POR EL ARTÍCULO 100 DE LA [redacted] DE CRÉDITO, CERTIFICAMOS QUE LA PRESENTE ES UNA IMPRESIÓN FIEL Y EXACTA QUE CONSTA DE 162 HOJAS, OBTENIDA DEL SISTEMA ÓPTICO DE DIGITALIZACIÓN DE IMÁGENES DEL ARCHIVO DE BANCO NACIONAL DE MÉXICO, S.A., LO QUE SE HACE CONSTAR PARA LOS EFECTOS LEGALES A QUE HAYA LUGAR. HOJA 57 DE 162

ART.110
FRACC. V,VII
LFTAIP
MOTIVACIÓN 1

ART. 113
FRACC I LFTAIP
MOTIVACION 2

[redacted]

ESTADOS UNIDOS M

PROCURADURÍA GE
Subprocuraduría de D
Prevención del Delito y Ser
Oficina de Inve

[redacted]

CON FUNDAMENTO EN LO DISPUESTO POR EL ARTÍCULO 100 DE LA LEY DE INSTITUCIONES DE CRÉDITO, CERTIFICAMOS QUE LA PRESENTE ES UNA IMPRESIÓN FIEL Y EXACTA QUE CONSTA DE 162 HOJAS, OBTENIDA DEL SISTEMA ÓPTICO DE DIGITALIZACIÓN DE IMÁGENES DEL ARCHIVO DE BANCO NACIONAL DE MÉXICO, S.A., LO QUE SE HACE CONSTAR PARA LOS EFECTOS LEGALES A QUE HAYA LUGAR.

ART.110
FRACC. V,VII
LFTAIP
MOTIVACIÓN 1

ART. 113
FRACC I LFTAIP
MOTIVACION 2

Banamex ESTADO DE CUENTA AL 01 DE ABRIL DE 2015

[redacted]

Agradecemos su preferencia

CON FUNDAMENTO EN LO DISPUESTO POR EL ARTÍCULO 100 DE LA [redacted] CRÉDITO, CERTIFICAMOS QUE LA PRESENTE ES UNA IMPRESIÓN FIEL Y EXACTA QUE CONSTA DE 162 HOJAS, OBTENIDA DEL SISTEMA ÓPTICO DE DIGITALIZACIÓN DE IMÁGENES DEL ARCHIVO DE BANCO NACIONAL DE MÉXICO, S.A., LO QUE SE HACE CONSTAR PARA LOS EFECTOS LEGALES A QUE HAYA LUGAR. HOJA 59 DE 162

ART.110 FRACC. V,VII LFTAIP MOTIVACIÓN 1

ART. 113 FRACC I LFTAIP MOTIVACION 2

Banamex

Con **Débito Banamex**,
transforma tu dinero en algo más **placentero**.

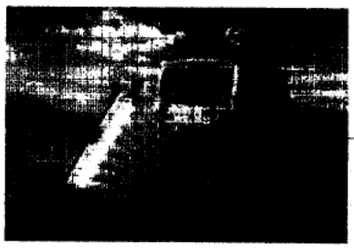

Samsonite

Equipaje que se adapta a tu nivel de viaje.

Obtén **10% adicional** sobre los descuentos existentes al pagar con tu tarjeta de **Débito Banamex MasterCard®**.

(1) Vigencia al 31 de mayo de 2015. Aplica únicamente en tiendas Samsonite. Solicita el descuento antes de pagar. No aplica en productos que cuenten con 30% de descuento en adelante (30%, 50% o más). Las promociones anunciantes son responsables del cumplimiento, tarifas y servicios ofrecidos, liberando de cualquier responsabilidad sobre los mismos a las empresas integrantes, afiliadas o subsidiarias del Grupo Financiero Banamex. Consulta condiciones, comisiones y requisitos de contratación de Tarjetas de Débito Banamex en www.banamex.com Banco Nacional de México, S.A., integrante del Grupo Financiero Banamex.

SABER
CUENTA

Puedes proteger tu casa de muchas maneras, algunas te brindarán mayor o menor tranquilidad, lo importante es que puedas afrontar los costos económicos ocasionados por eventos inesperados como temblores, inundaciones, incendios o robos. Busca el tipo de seguro que responda a tus necesidades y posibilidades.

[redacted]



PROCURADURÍA GENERAL
Subprocuraduría de
Prevención del Delito y
Oficina de In

CON FUNDAMENTO EN LO DISPUESTO POR EL ARTÍCULO 100 DE LA [redacted] DE CRÉDITO, CERTIFICAMOS QUE LA PRESENTE ES UNA IMPRESIÓN FIEL Y EXACTA QUE CONSTA DE 162 HOJAS, OBTENIDA DEL SISTEMA ÓPTICO DE DIGITALIZACIÓN DE IMÁGENES DEL ARCHIVO DE BANCO NACIONAL DE MÉXICO, S.A., LO QUE SE HACE CONSTAR PARA LOS EFECTOS LEGALES A QUE HAYA LUGAR.

ART.110
FRACC. V,VII
LFTAIP
MOTIVACIÓN 1

ART. 113
FRACC I LFTAIP
MOTIVACION 2

Banamex

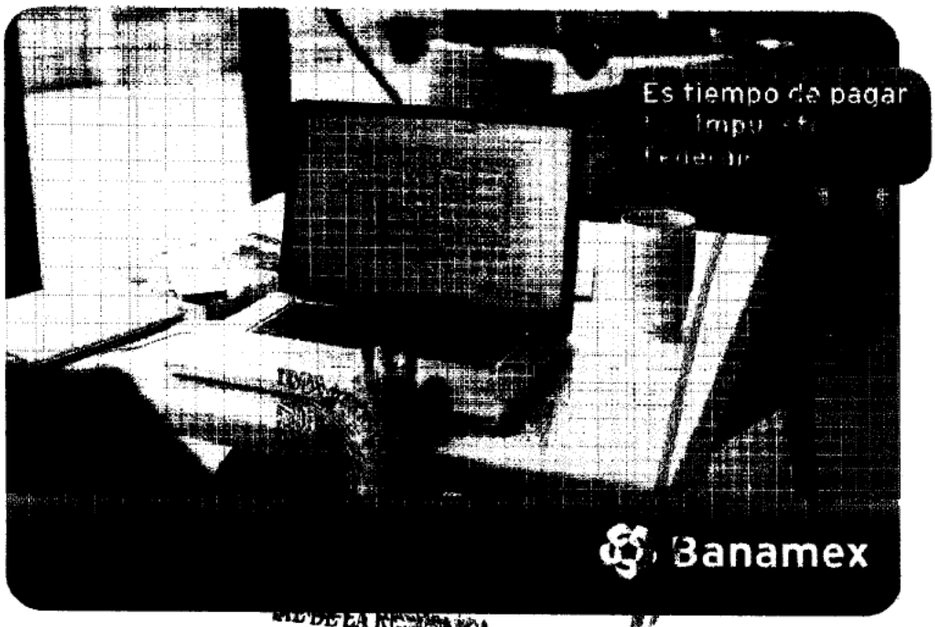

Cumple oportunamente, realiza tu Declaración Anual y paga en Banca Net, **es fácil y seguro**

- Pago referenciado con Línea de Captura
- Servicio de las 00:15 a las 21:45 hrs. los 365 días del año
- Reimpresión de comprobantes de dos años en Banca Electrónica o hasta diez años en Sucursales

También puedes realizar tu pago en el portal del SAT con cargo a tu Cuenta de Cheques Banamex, consulta la guía y más información en www.banamex.com/impuestos

O comunícate al Centro de Atención telefónica en:

De la Cd. de México:
Banamex-1 (2262-6391)
1-Banamex (1226-2639)
Del interior sin costo
01 800 021 2345
Atención las 24 hrs., los 7 días de la semana

[redacted] DE CRÉDITO,
CERTIFICAMOS QUE LA PRESENTE ES UNA IMPRESIÓN FIEL Y EXACTA QUE CONSTA DE 162 HOJAS, OBTENIDA DEL SISTEMA ÓPTICO DE DIGITALIZACIÓN DE IMÁGENES DEL ARCHIVO DE BANCO NACIONAL DE MÉXICO, S.A., LO QUE SE HACE CONSTAR PARA LOS EFECTOS LEGALES A QUE HAYA LUGAR.

ART.110
FRACC. V,VII
LFTAIP
MOTIVACIÓN 1

ART. 113
FRACC I LFTAIP
MOTIVACION 2

Banamex

Para informarte mejor, ahora vamos al grano

Te presentamos el nuevo **Resumen Financiero de Cuenta**, con información simplificada de tus movimientos, más amigable y en un mismo lugar.

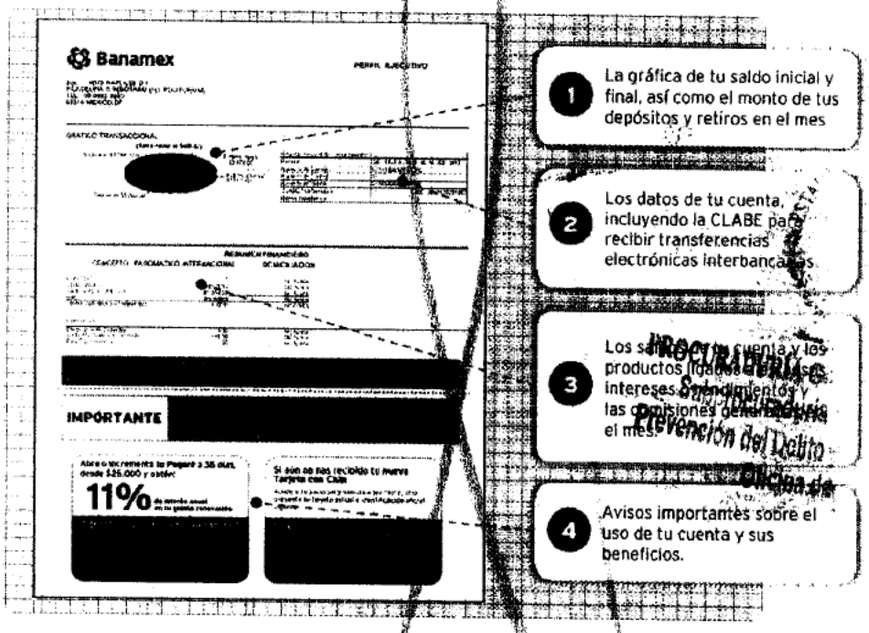

1. La gráfica de tu saldo inicial y final, así como el monto de tus depósitos y retiros en el mes
2. Los datos de tu cuenta, incluyendo la CLABE para recibir transferencias electrónicas interbancarias.
3. Los saldos de tu cuenta y los productos ligados a ella, los intereses, rendimientos y las comisiones del mes.
4. Avisos importantes sobre el uso de tu cuenta y sus beneficios.

El Estado de Cuenta con el detalle de tus operaciones estará disponible en las sucursales Banamex. Para solicitar su envío por e-mail llama al 01 800 021 2345 y desde Ciudad de México, Guadalajara y Monterrey al 1226 2639.

Tu opinión es muy importante

¿Te agrada este formato? ¿La información que contiene es suficiente para tus necesidades? Llama al **01 800 849 9640** y comparte tus comentarios.

Consulta condiciones, comisiones y requisitos de contratación en www.banamex.com

PROCURADURÍA GE... Subprocuraduría de Prevención del Delito y Oficina de lu...

[redacted]

CON FUNDAMENTO EN LO DISPUESTO POR EL ARTÍCULO 100 DE LA LEY DE INSTITUCIONES DE CRÉDITO, CERTIFICAMOS QUE LA PRESENTE ES UNA IMPRESIÓN FIEL Y EXACTA QUE CONSTA DE 162 HOJAS, OBTENIDA DEL SISTEMA ÓPTICO DE DIGITALIZACIÓN DE IMÁGENES DEL ARCHIVO DE BANCO NACIONAL DE MÉXICO, S.A., LO QUE SE HACE CONSTAR PARA LOS EFECTOS LEGALES A QUE HAYA LUGAR. HOJA 62 DE 162

ART. 110 FRACC. V,VII LFTAIP
MOTIVACIÓN 1

ART. 113 FRACC I LFTAIP
MOTIVACION 2

Banamex

Glosario de Abreviaturas

1ER	PRIMER	DLS/DLLS	DOLARES	PROM	PROMEDIO
AÑO	AÑO	DOC	DOCUMENTO	PTOS	PUNTOS
ANL	ANUALIDAD	DOMI	DOMICILIACION	PYME	PAQUETE PYME
ATM	AUTOMATIC TELLER MACHINE	DOT	DOTACION	R1	RANGO DE 0 A 30 MIL
AUD/AUDIONAT	AUDIONATICO	EDO	ESTADO	R2	RANGO DE 30 MIL A 50 MIL
AUD E	AUDIONATICO EMPRESARIAL	EDO DE CTA	ESTADO DE CUENTA	R3	RANGO DE 50 MIL EN ADELANTE
AUT	AUTOMATICA/AUTORIZACION	EFE/EFECTIV	EFECTIVO	REACTV	REACTIVACION
B PER	BANCANET PERSONAL	ELEC/ELECTR	ELECTRONICA	REC	RECEPCION
B PRF	BANCANET PROFESIONAL	EMP	EMPRESARIAL	RECH	RECHAZADO(A)
BANC	BANCOS	ESP	ESPECIAL	REEMB	REEMBOLSO
BCA	BANCA	EXI	EXITOSA	REF	REFERENCIA
BCDIR	BANCANET DIRECTO	EXT	EXITOSO	REND	RENDIMIENTOS
BCNET	BANCANET EMPRESARIAL	EXT	EXTRANJERO	REP/REPOS	REPOSICION
BCOS	BANCOS	F/PLAZA	FUERA DE PLAZA	REPOSIC	REPOSICION
BENEF	BENEFICIARIO	FID	FIDUCIARIO	RESP	RESPALDO
BESE	BANAMEX EN SU EMPRESA	FINS	FONDOS INSUFICIENTES	RET	RETIROS
BANAMEX	BANCO NACIONAL DE MEXICO	FIRME/PZA	FIRME PLAZA	REV	REVOCACION
BNX/BNM	BANCO NACIONAL DE MEXICO	FOR	FORANEO	RFC	REGISTRO FEDERAL DE CONTRIBUYENTES
BNE	BANCANET EMPRESARIAL	GAT	GANANCIA ANUAL TOTAL	S.A.R.	SISTEMA ADMINISTRACION RETIRO
BNET	BANCA NET PERSONAL	GEN	GENERACION	SAT	SISTEMA ADMINISTRACION TRIBUTARIA
BNMHRIZ0	HORIZONTE BANAMEX UNO	GOLD2	HORIZONTE BANAMEXEADOS 2	S.B.C	SALVO BUEN COBRO
BNMPLUS	HORIZONTE PLUS	GRACI	GRACIAS	S/FDR	SIN FONDOS
BNMOIA	HORIZONTE BANAMEX DOS	GTOS	GASTOS	S/FONDOS	SIN FONDOS
BNMF	BONIFICACION	GOBZWF	FONDO DE DINERO I BANAMEX	SA	SOCIEDAD ANONIMA
C	CAJERO	ISR	IMPUESTO [illegible]	SA de CV	SOCIEDAD ANONIMA DE CAPITAL VARIABLE
CH/CHQ	CHEQUE	IMP	IMPUESTOS	SC	SOCIEDAD CIVIL
C FONDOS	CONCENTRACION FONDOS	IMP M/N	IMPORTE MONEDA NACIONAL	SDO	SALDO
C/COPIA	CON COPIA	IMP M/E	IMPORTE MONEDA EXTRANJERA	SEC	SECUENCIA
C/TARJ - C/TARJETA	CON TARJETA	IMPTE	IMPORTE	SEGBANAMEX	SEGUROS BANAMEX
CAJ	CAJERO	INT NOT FULL	INTERESES FALTANTES	SER	SERVICIO
CBC	CUENTA BALANCE CERO	INCUMP	INCUMPLIMIENTO	SER BCA ELEC	SERVICIO BANCA ELECTRONICA
CCB	CALIFORNIA COMMERCE BANK	INT	INTERES	SERV	SERVICIO/SERVICIOS
CERTIF	CERTIFICADO	INTER	INTERBANCARIO	SOBRES	SOBREGIRO
CF	CONCENTRACION FONDOS	INTERBANCARIO	INTERBANCARIO	SOFOM	SOCIEDAD FINANCIERA OBJETO MULTIPLE
CGO	CARGO	INTERBANCARIOS	INSTITUCIONES	SPEI	SERVICIOS PAGOS ELECTRONICOS INTERBANCARIOS
CH. DEV S/FONDOS	CHEQUE DEVUELTO SIN FONDOS	INTERESES	INTERESES	SPEUA	SISTEMA PAGOS ELECTRÓNICOS USO AMPLIADO
CITI	CITIDIRECT	INVERSION	INVERSION	SUC	SUCURSAL
CM	CUENTA MAESTRA	ISR	IMPUESTO SOBRE LA RENTA	T	TARJETA
COM	COMISION	IVA	IMPUESTO VALOR AGREGADO	T Y CH	TARJETA Y CHEQUERA
COM. CH. S/FONDOS	COMISION CHEQUE SIN FONDOS	LC	LINEA DE CREDITO	T. D.	TARJETA DEBITO
COMIS/COMS	COMISION	MISMO DIA	MISMO DIA	TAR/TARJ	TARJETA
CONCENT	CONCENTRADORA	MONEDA NACIONAL	MONEDA NACIONAL	TB	TARJETAS BANAMEX
CONSULT / CONS	CONSULTA (S)	MAGNETICO	MAGNETICO	TC	TARJETA DE CREDITO
CP	CAJERO PERMANENTE	MED	MEDIO	TC	TIPO DE CAMBIO
CR	CENTRO REPARTO	MEN	MENSUALIDAD	T. GRA	TASA GRAVABLE
CTA	CUENTA	MENS	MENSUAL	T. EXE	TASA EXENTA
CTA. M.	CUENTA MAESTRA	MOD	MODALIDAD	TEF	TRANSFERENCIA ELECTRONICA DE PAGOS
CTAS	CUENTAS	MOV	MOVIMIENTO	TERC	TERCEROS
CTO	CONTRATO	MOVS/MOVTOS	MOVIMIENTOS	TRAS	TRASPASO
CTRO	CENTRO	NET	BANCANET	TPV	TERMINAL PUNTO VENTA
CRED	CREDITO	No.	NUMERO	TXN	TRANSACCION
CUE	CUENTA	NOMI	NOMINA BANAMEX	VENTAN	VENTANILLA
CVE	CLAVE	OPER	OPERACION	VTO	VENCIMIENTO
DEB/DEBIT	DEBITO	PAGOS	PAGOS INTERBANCARIOS	X	POR
DEP	DEPOSITO	PAQ	PAQUETE		
DEP P/DISPOSICION	DEPOSITO POR DISPOSICION	POTE (S)	PENDIENTE		
DEVOL	DEVOLUCION	PEMEX	PETROLEOS MEXICANOS		
DEVUEL	DEVUELTO	PEND/PENDIENTE	PENDIENTE		
DF	DISTRITO FEDERAL	PERM	PERMANENTE		
DIGIT	DIGITEM		PREVENCION AUTOMATICA PROGRAMADO		
DISP/DIS	DISPOSICION				

...DE LA REPÚBLICA
...rechos Humanos
...rvicios a la C... ti
...estigación

[redacted]

CON FUNDAMENTO EN LO DISPUESTO POR EL ARTÍCULO 100 DE LA LEY DE INSTITUCIONES DE CRÉDITO, CERTIFICAMOS QUE LA PRESENTE ES UNA IMPRESIÓN FIEL Y EXACTA QUE CONSTA DE 162 HOJAS, OBTENIDA DEL SISTEMA ÓPTICO DE DIGITALIZACIÓN DE IMÁGENES DEL ARCHIVO DE BANCO NACIONAL DE MÉXICO, S.A., LO QUE SE HACE CONSTAR PARA LOS EFECTOS LEGALES A QUE HAYA LUGAR. HOJA 63 DE 162

ART. 110
FRACC. V, VII
LFTAIP
MOTIVACIÓN 1

ART. 113
FRACC I LFTAIP
MOTIVACION 2

[redacted]

PROCURADURÍA GE
Subprocuraduría
Prevención del Delito

[redacted]

CON FUNDAMENTO EN LO DISPUESTO POR EL ARTÍCULO 100 DE LA LEY DE INSTITUCIONES DE CRÉDITO, CERTIFICAMOS QUE LA PRESENTE ES UNA IMPRESIÓN FIEL Y EXACTA QUE CONSTA DE 162 HOJAS, OBTENIDA DEL SISTEMA ÓPTICO DE DIGITALIZACIÓN DE IMÁGENES DEL ARCHIVO DE BANCO NACIONAL DE MÉXICO, S.A., LO QUE SE HACE CONSTAR PARA LOS EFECTOS LEGALES A QUE HAYA LUGAR.

ART.110
FRACC. V,VII
LFTAIP
MOTIVACIÓN 1

ART. 113
FRACC I LFTAIP
MOTIVACION 2

Banamex ESTADO DE CUENTA AL 04 DE MAYO DE 2015

[redacted]

ER L DE LA REPÚBLICA
e Derechos Humanos,
Servicios a la Comunidad
Investigación

[redacted]

CON FUNDAMENTO EN LO DISPUESTO POR EL ARTÍCULO 100 DE LA LEY DE INSTITUCIONES DE CRÉDITO, CERTIFICAMOS QUE LA PRESENTE ES UNA IMPRESIÓN FIEL Y EXACTA QUE CONSTA DE 162 HOJAS, OBTENIDA DEL SISTEMA ÓPTICO DE DIGITALIZACIÓN DE IMÁGENES DEL ARCHIVO DE BANCO NACIONAL DE MÉXICO, S.A., LO QUE SE HACE CONSTAR PARA LOS EFECTOS LEGALES A QUE HAYA LUGAR. HOJA 65 DE 162

ART.110
FRACC. V,VII
LFTAIP
MOTIVACIÓN 1

ART. 113
FRACC I LFTAIP
MOTIVACION 2

CLIENTE:

[redacted]

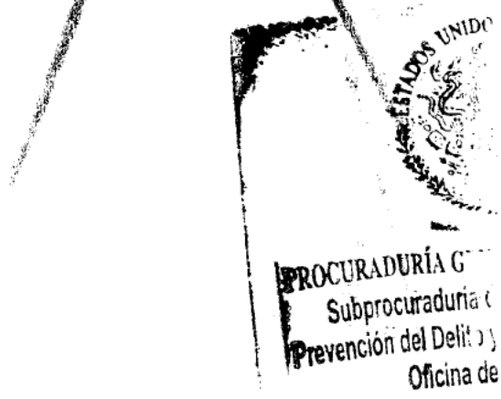

[redacted]

CON FUNDAMENTO EN LO DISPUESTO POR EL ARTÍCULO 100 DE LA LEY DE INSTITUCIONES DE CRÉDITO, CERTIFICAMOS QUE LA PRESENTE ES UNA IMPRESIÓN FIEL Y EXACTA QUE CONSTA DE 162 HOJAS, OBTENIDA DEL SISTEMA ÓPTICO DE DIGITALIZACIÓN DE IMÁGENES DEL ARCHIVO DE BANCO NACIONAL DE MÉXICO, S.A., LO QUE SE HACE CONSTAR PARA LOS EFECTOS LEGALES A QUE HAYA LUGAR.

ART.110
FRACC. V,VII
LFTAIP
MOTIVACIÓN 1

ART. 113
FRACC I LFTAIP
MOTIVACION 2

227

Banamex ESTADO DE CUENTA AL 04 DE MAYO DE 2015

[redacted]

Agradecemos su preferencia

MEXICANOS
RAL DE LA REP
Derechos Humar
Servicios a la Co
Investigación

CON FUNDAMENTO EN LO DISPUESTO POR EL ARTÍCULO 100 DE LA [redacted] DE CRÉDITO, CERTIFICAMOS QUE LA PRESENTE ES UNA IMPRESIÓN FIEL Y EXACTA QUE CONSTA DE 162 HOJAS, OBTENIDA DEL SISTEMA ÓPTICO DE DIGITALIZACIÓN DE IMÁGENES DEL ARCHIVO DE BANCO NACIONAL DE MÉXICO, S.A., LO QUE SE HACE CONSTAR PARA LOS EFECTOS LEGALES A QUE HAYA LUGAR. HOJA 67 DE 162

ART.110
FRACC. V,VII
LFTAIP
MOTIVACIÓN 1

ART. 113
FRACC I LFTAIP
MOTIVACION 2

Banamex

Con **Débito Banamex**,
transforma tu dinero en algo más **saludable**.



Asistencia Familiar 10 MAPFRE | ASSISTANCE
creada especialmente para ti.

Tu bienestar y el de los tuyos es lo más importante, por ello te invitamos a contratar **Asistencia Familiar 10** de Mapfre al **01800 480 7080** para mantenerte protegido ante cualquier imprevisto. Además, al contratar este servicio, **Mapfre te regala dos boletos de cine(1) para que disfrutes una tarde de películas.**

Mapfre Assistance México S.A. de C.V es responsable del cumplimiento, tarifas, productos y servicios ofrecidos, liberando de cualquier responsabilidad sobre ese particular a las empresas integrantes, afiliadas o subsidiarias del Grupo Financiero Banamex. Consulta información sobre los términos y condiciones del programa Asistencia Familiar 10 en: www.asistenciafamiliar10.com.mx (1) Vigencia de los boletos: 3 meses a partir de que el cliente contrate el servicio Asistencia Familiar 10. Se le

PROCURADURÍA G
Subprocuraduría
Prevención del Delito
Oficina de

SABER
CUENTA

Si quieres estar seguro de tener coche para rato... ¡Asegúralo! un seguro es una excelente inversión; con él evitas afrontar consecuencias económicas de un accidente o una situación que esté fuera de tu control y que podría generarte problemas financieros significativos.



[redacted]

ESTADOS UNIT

PROCURADURÍA G
Subprocuradur
Prevención del Delito
Oficina de

[redacted]

CON FUNDAMENTO EN LO DISPUESTO POR EL ARTÍCULO 100 DE LA LEY DE INSTITUCIONES DE CRÉDITO, CERTIFICAMOS QUE LA PRESENTE ES UNA IMPRESIÓN FIEL Y EXACTA QUE CONSTA DE 162 HOJAS, OBTENIDA DEL SISTEMA ÓPTICO DE DIGITALIZACIÓN DE IMÁGENES DEL ARCHIVO DE BANCO NACIONAL DE MÉXICO, S.A., LO QUE SE HACE CONSTAR PARA LOS EFECTOS LEGALES A QUE HAYA LUGAR. HOJA 68 DE 162

ART.110
FRACC. V,VII
LFTAIP
MOTIVACIÓN 1

ART. 113
FRACC I LFTAIP
MOTIVACION 2

228
228

Banamex



Invierte para que tu dinero crezca,
contrata **Pagaré Banamex**[1] y recibe
3% de rendimiento anual fijo.
Haz más dinero con tu dinero

Obtén beneficios especiales:

- Certificado de **$500 pesos** y hasta 30% de descuento en tu **Seguro de Auto**[2]
- Te abonamos **2,000 Premia** o **Pass Points** si ya tienes Tarjeta de Crédito o en cuanto contrates una.[3]
- Oferta preferente en la **reinversión**[4]

Vigencia: 31 de julio de 2015.

Pon tu dinero a trabajar invirtiendo a plazo de 60 días, con la seguridad de que obtendrás **más dinero con tu dinero**. Acércate a un asesor en la sucursal de tu preferencia para contratar **Pagaré Banamex**.

Aplica una participación por cliente con un límite de inversión de hasta 1 millón de pesos. Vigencia de la Campaña al 31 de julio de 2015. Fecha de emisión de publicidad: Mayo de 2015. Consulta términos, condiciones, comisiones y requisitos de contratación en www.banamex.com o en sucursales Banamex. **(1) Pagaré Banamex 3% GAT nominal 3.03% GAT real (0.58%)** variable antes de impuestos, desde $100,000 a 91 días calculado el 10 de marzo al 31 de julio de 2015. La GAT real es el rendimiento que obtendría después de descontar la inflación estimada. **(2) Certificado y descuento.** Condiciones del certificado, vigencia y descuento en www.banamex.com/hazmasdinero. Aplican condiciones y exclusiones de la póliza contratada y estándares de servicio. Servicios Ofrecidos por Seguros Banamex. Banamex solo actúa como vehículo de referencia de Seguros Banamex. **(3) 2,000 Puntos.** Para Puntos Premia participan: Clásica, Bsmart, Oro, Platinum; Para Pass Points participan: Travel Pass y Travel Pass Platinum Elite. Es necesario realizar al menos una compra dentro de los siguientes 30 días naturales después de la apertura del Pagaré invitado a un total de 2,000 puntos por cliente en tu tarjeta con mayor antigüedad. Los puntos serán abonados a más tardar el 31 de octubre de 2015. Producto ofrecido por Tarjetas Banamex, S.A. de C.V., SOFOM, E.R. Crédito sujeto a aprobación. **Costo Anual Total (CAT) PROMEDIO** para Platinum **24.8%** sin IVA. Tasa de interés promedio ponderada anual **20.4%**. Comisión anual $2,000 sin IVA. Para Oro **47.1%** sin IVA. Tasa de interés promedio ponderada anual **37.6%**. Comisión anual $900 sin IVA. Para Clásica **50.3%** sin IVA. Tasa de interés promedio ponderada anual **38.9%**. Comisión anual $600 sin IVA. Para Bsmart **51.1%** sin IVA. Tasa de interés promedio ponderada anual **39.5%**. Comisión anual $600 sin IVA. Para Travel Pass **52.7%** sin IVA. Tasa de interés promedio ponderada anual **39.4%**. Comisión anual $900 sin IVA. Para Travel Pass Platinum Elite **47.8%** sin IVA. Tasa de interés promedio ponderada anual **36.1%**. Comisión anual $2,000 sin IVA. Tasa variable. Para fines informativos y de comparación. Calculado el 10 de Marzo de 2015. **(4) Reinversión:** se aplicará una tasa de interés mayor a la ofrecida al público en general publicada en www.banamex.com en la fecha de la reinversión. Banco Nacional de México, S.A. Integrante del Grupo Financiero Banamex.

IPAB INSTITUTO PARA LA PROTECCIÓN AL AHORRO BANCARIO

El IPAB garantiza el pago hasta 400 mil Unidades de Inversión (UDIs) por persona, por banco, de las obligaciones garantizadas. **www.ipab.org.mx**

Derechos Humanos
Servicios a la Col
Investigación

CON FUNDAMENTO EN LO DISPUESTO POR EL ARTÍCULO 100 DE L[redacted] CRÉDITO, CERTIFICAMOS QUE LA PRESENTE ES UNA IMPRESIÓN FIEL Y EXACTA QUE CONSTA DE 162 HOJAS, OBTENIDA DEL SISTEMA ÓPTICO DE DIGITALIZACIÓN DE IMÁGENES DEL ARCHIVO DE BANCO NACIONAL DE MÉXICO, S.A., LO QUE SE HACE CONSTAR PARA LOS EFECTOS LEGALES A QUE HAYA LUGAR. HOJA 69 DE 162

ART. 110
FRACC. V, VII
LFTAIP
MOTIVACIÓN 1

ART. 113
FRACC I LFTAIP
MOTIVACION 2

Banamex

Para informarte mejor, ahora vamos al grano

Te presentamos el nuevo **Resumen Financiero de Cuenta**, con información simplificada de tus movimientos, más amigable y en un mismo lugar.

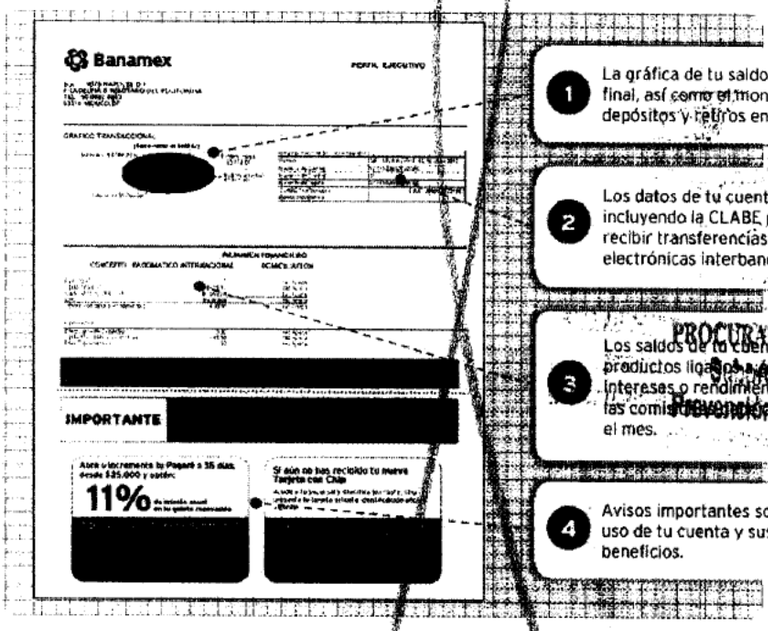

1. La gráfica de tu saldo inicial y final, así como el monto de tus depósitos y retiros en el mes.
2. Los datos de tu cuenta, incluyendo la CLABE para recibir transferencias electrónicas interbancarias.
3. Los saldos de tu cuenta y los productos ligados a ésta, así como intereses o rendimientos y las comisiones cobradas en el mes.
4. Avisos importantes sobre el uso de tu cuenta y sus beneficios.

El Estado de Cuenta con el detalle de tus operaciones estará disponible en las sucursales Banamex. Para solicitar su envío por e-mail llama al 01 800 021 2345 y desde Ciudad de México, Guadalajara y Monterrey al 1226 2639.

Tu opinión es muy importante

¿Te agrada este formato? ¿La información que contiene es suficiente para tus necesidades? Llama al **01 800 849 9640** y comparte tus comentarios.

Consulta condiciones, comisiones y requisitos de contratación en www.banamex.com

PROCURADURÍA GE
Subprocuraduría de
Prevención del Delito y
Oficina de In..

[redacted] DE CRÉDITO, CERTIFICAMOS QUE LA PRESENTE ES UNA IMPRESIÓN FIEL Y EXACTA QUE CONSTA DE 162 HOJAS, OBTENIDA DEL SISTEMA ÓPTICO DE DIGITALIZACIÓN DE IMÁGENES DEL ARCHIVO DE BANCO NACIONAL DE MÉXICO, S.A., LO QUE SE HACE CONSTAR PARA LOS EFECTOS LEGALES A QUE HAYA LUGAR.

ART. 110
FRACC. V,VII
LFTAIP
MOTIVACIÓN 1

ART. 113
FRACC I LFTAIP
MOTIVACION 2

Banamex

Glosario de Abreviaturas

1ER	PRIMER	DLS/DLLS	DOLARES	PROM	PROMEDIO
AÑO	AÑO	DOC	DOCUMENTO	PTOS	PUNTOS
ANL	ANUALIDAD	DOMI	DOMICILIACION	PYME	PAQUETE PYME
ATM	AUTOMATIC TELLER MACHINE	DOT	DOTACION	R1	RANGO DE 0 A 30 MIL
AUD/AUDOMAT	AUDOMATICO	EDO	ESTADO	R2	RANGO DE 30 MIL A 50 MIL
AUD E	AUDOMATICO EMPRESARIAL	EDO DE CTA	ESTADO DE CUENTA	R3	RANGO DE 50 MIL EN ADELANTE
AUT	AUTOMATICA/AUTORIZACION	EFE/EFECTIV	EFECTIVO	REACTIV	REACTIVACION
B PER	BANCANET PERSONAL	ELEC/ELECTR	ELECTRONICA	REC	RECEPCION
B PRF	BANCANET PROFESIONAL	EMP	EMPRESARIAL	RECH	RECHAZADO(A)
BANC	BANCOS	ESP	ESPECIAL	REEMB	REEMBOLSO
BCA	BANCA	EXI	EXITOSA	REF	REFERENCIA
BCDIR	BANCANET DIRECTO	EXIT	EXITOSO	REND	RENDIMIENTOS
BCNET	BANCANET EMPRESARIAL	EXT	EXTRANJERO	REP/REPOS	REPOSICION
BCOS	BANCOS	F/PLAZA	FUERA DE PLAZA	REPOSIC	REPOSICION
BENEF	BENEFICIARIO	FID	FIDUCIARIO	RESP	RESPALDO
BESE	BANAMEX EN SU EMPRESA	FINS	FONDOS INSUFICIENTES	RET	RETIROS
BANAMEX	BANCO NACIONAL DE MEXICO	FIRME/PZA	FIRME PLAZA	REV	REVOCACION
BNX/BNM	BANCO NACIONAL DE MEXICO	FOR	FORANEO	RFC	REGISTRO FEDERAL DE CONTRIBUYENTES
BNE	BANCANET EMPRESARIAL	GAT	GANANCIA ANUAL TOTAL	S.A.R.	SISTEMA ADMINISTRACION RETIRO
BNET	BANCA NET PERSONAL	GEN	GENERACION	SAT	SISTEMA ADMINISTRACION TRIBUTARIA
BNHTILIO	HORIZONTE BANAMEX UNO	HORIZ	HORIZONTE BALANCEADOS 2	S.R.C.	SALVO BUEN COBRO
BNH/PLUS	HORIZONTE PLUS	GRACIAS		S/FDO	SIN FONDOS
BNHDOS	HORIZONTE BANAMEX DOS	GTOS	GASTOS	S/FONDOS	SIN FONDOS
BONIF	BONIFICACION	FONDO	FONDO DE DINERO I BANAMEX	SA	SOCIEDAD ANONIMA
C	CAJERO	IMPTO DEP EFE	IMPUESTO DEPOSITO EFECTIVO	SA DE CV	SOCIEDAD ANONIMA DE CAPITAL VARIABLE
CH/CHQ	CHEQUE	IMPUESTOS	IMPUESTOS	SC	SOCIEDAD CIVIL
C. FONDOS	CONCENTRACION FONDOS	IMPORTE MN	IMPORTE MONEDA NACIONAL	SDO	SALDO
C/COPIA	CON COPIA	IMPORTE ME	IMPORTE MONEDA EXTRANJERA	SEC	SECUENCIA
C/TARJ - C/TARJETA	CON TARJETA	IMPORTE	IMPORTE	SEGBANAMEX	SEGUROS BANAMEX
CAJ	CAJERO	INTENTOS FALLIDOS	INTENTOS FALLIDOS	SER	SERVICIO
CBC	CUENTA BALANCE CERO	INCUMPLIMIENTO	INCUMPLIMIENTO	SER BCA ELEC	SERVICIO BANCA ELECTRONICA
CCB	CALIFORNIA COMMERCE BANK	INTERES	INTERESES	SERV	SERVICIO/SERVICIOS
CERTIF	CERTIFICADO	INTERBANCARIA	INTERBANCARIA	SOBREG	SOBREGIRO
CF	CONCENTRACION FONDOS	INTERBANCARIO	INTERBANCARIO	SOFOM	SOCIEDAD FINANCIERA OBJETO MULTIPLE
CGO	CARGO	INSTITUCIONES	INSTITUCIONES	SPEI	SERVICIOS PAGOS ELECTRONICOS INTERBANCARIOS
CH. DEV S/FONDOS	CHEQUE DEVUELTO SIN FONDOS	INTERESES	INTERESES	SPEUA	SISTEMA PAGOS ELECTRONICOS USO AMPLIADO
CITI	CITIDIRECT	INVERSION	INVERSION	SUC	SUCURSAL
CM	CUENTA MAESTRA	IMPUESTO SOBRE LA RENTA	IMPUESTO SOBRE LA RENTA	T	TARJETA
COM	COMISION	IVA	IMPUESTO VALOR AGREGADO	T Y CH	TARJETA Y CHEQUERA
COM. CH. S/FONDOS	COMISION CHEQUE SIN FONDOS	LINEA DE CREDITO	LINEA DE CREDITO	T. D.	TARJETA DEBITO
COMS/COMS	COMISION	MISMO DIA	MISMO DIA	TAR/TARJ	TARJETA
CONCENT	CONCENTRADORA	M.N.	MONEDA NACIONAL	TD	TARJETAS BANAMEX
CONSULT / CONS	CONSULTA (S)	MA/MAGNE	MAGNETICO	TC	TARJETA DE CREDITO
CP	CAJERO PERMANENTE	MED	MEDIO	TC	TIPO DE CAMBIO
CR	CENTRO REPARTO	MEN	MENSUALIDAD	T. GRA	TASA GRAVABLE
CTA	CUENTA	MENS	MENSUAL	T. EXE	TASA EXENTA
CTA. M.	CUENTA MAESTRA	MOD	MODALIDAD	TEF	TRANSFERENCIA ELECTRONICA DE PAGOS
CTAS	CUENTAS	MOV	MOVIMIENTO	TERC	TERCEROS
CTO	CONTRATO	MOVS/MOVTOS	MOVIMIENTOS	TRAS	TRASPASO
CTRO	CENTRO	NET	BANCANET	TPV	TERMINAL PUNTO VENTA
CRED	CREDITO	No.	NUMERO	TRN	TRANSACCION
CUE	CUENTA	NOMI	NOMINA BANAMEX	VENTAN	VENTANILLA
CVE	CLAVE	OPER	OPERACION	VTO	VENCIMIENTO
DEB/DEBIT	DEBITO	PAGOS	PAGOS INTERBANCARIOS	X	POR
DEP	DEPOSITO	PAQ	PAQUETE		
DEP P/DISPOSICION	DEPOSITO POR DISPOSICION	PDTE (S)	PENDIENTE		
DEVOL	DEVOLUCION	PEMEX	PETROLEOS MEXICANOS		
DEVUEL	DEVUELTO	PERM/PERMENT	PENDIENTE		
DF	DISTRITO FEDERAL	PERM	PERMANENTE		
DIGIT	DIGITEM	PREV AUT	PREVENCION AUTOMATICA		
DISP/DIS	DISPOSICION	PROG	PROGRAMADO		

...DE LA REPÚBLICA
...rechos Humanos,
...vicios a la Comunidad
...stigación

CON FUNDAMENTO EN LO DISPUESTO POR EL ARTÍCULO 100 DE LA [redacted] DE CRÉDITO, CERTIFICAMOS QUE LA PRESENTE ES UNA IMPRESIÓN FIEL Y EXACTA QUE CONSTA DE 162 HOJAS, OBTENIDA DEL SISTEMA ÓPTICO DE DIGITALIZACIÓN DE IMÁGENES DEL ARCHIVO DE BANCO NACIONAL DE MÉXICO, S.A., LO QUE SE HACE CONSTAR PARA LOS EFECTOS LEGALES A QUE HAYA LUGAR. HOJA 71 DE 162

ART.110
FRACC. V,VII
LFTAIP
MOTIVACIÓN 1

ART. 113
FRACC I LFTAIP
MOTIVACION 2

[redacted]

PROCURADURIA GE
Subprocuraduría d
Prevención del Delito y
Oficina de

[redacted]

CON FUNDAMENTO EN LO DISPUESTO POR EL ARTÍCULO 100 DE LA LEY DE INSTITUCIONES DE CRÉDITO, CERTIFICAMOS QUE LA PRESENTE ES UNA IMPRESIÓN FIEL Y EXACTA QUE CONSTA DE 162 HOJAS, OBTENIDA DEL SISTEMA ÓPTICO DE DIGITALIZACIÓN DE IMÁGENES DEL ARCHIVO DE BANCO NACIONAL DE MÉXICO, S.A., LO QUE SE HACE CONSTAR PARA LOS EFECTOS LEGALES A QUE HAYA LUGAR.

ART.110
FRACC. V,VII
LFTAIP
MOTIVACIÓN 1

ART. 113
FRACC I LFTAIP
MOTIVACION 2

Banamex ESTADO DE CUENTA AL 04 DE JUNIO DE 2015

[redacted]

CON FUNDAMENTO EN LO DISPUESTO POR EL ARTÍCULO 100 DE LA LEY DE INSTITUCIONES DE CRÉDITO, [redacted] CERTIFICAMOS QUE LA PRESENTE ES UNA IMPRESIÓN FIEL Y EXACTA QUE CONSTA DE 162 HOJAS, OBTENIDA DEL SISTEMA ÓPTICO DE DIGITALIZACIÓN DE IMÁGENES DEL ARCHIVO DE BANCO NACIONAL DE MÉXICO, S.A., LO QUE SE HACE CONSTAR PARA LOS EFECTOS LEGALES A QUE HAYA LUGAR.

ART.110
FRACC. V,VII
LFTAIP
MOTIVACIÓN 1

ART. 113
FRACC I LFTAIP
MOTIVACION 2

[redacted]

PROCURADURÍA GE
Subprocuraduría
Prevención del Delito
Oficina

[redacted]

CON FUNDAMENTO EN LO DISPUESTO POR EL ARTÍCULO 100 DE LA LEY DE INSTITUCIONES DE CRÉDITO, CERTIFICAMOS QUE LA PRESENTE ES UNA IMPRESIÓN FIEL Y EXACTA QUE CONSTA DE 162 HOJAS, OBTENIDA DEL SISTEMA ÓPTICO DE DIGITALIZACIÓN DE IMÁGENES DEL ARCHIVO DE BANCO NACIONAL DE MÉXICO, S.A., LO QUE SE HACE CONSTAR PARA LOS EFECTOS LEGALES A QUE HAYA LUGAR. HOJA 74 DE 162

ART.110
FRACC. V,VII
LFTAIP
MOTIVACIÓN 1

ART. 113
FRACC I LFTAIP
MOTIVACION 2

231

Banamex ESTADO DE CUENTA AL 04 DE JUNIO DE 2015

[redacted]

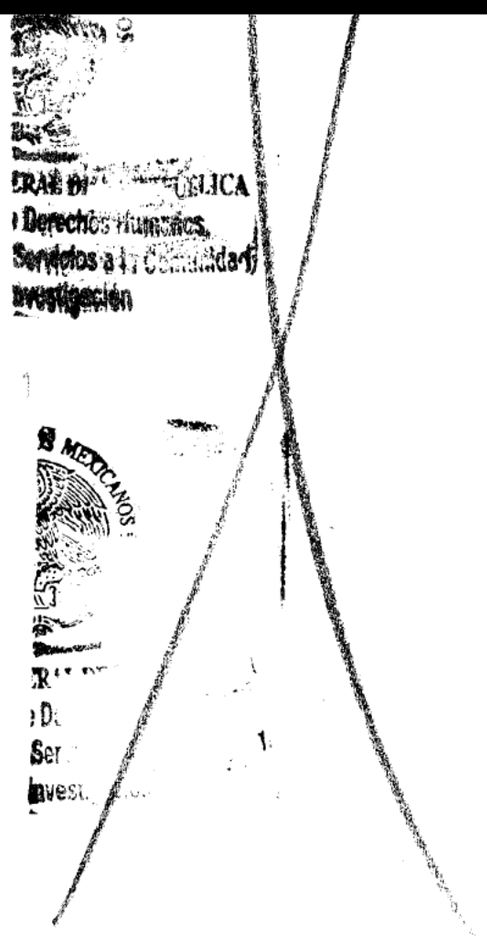

[redacted]

CON FUNDAMENTO EN LO DISPUESTO POR EL ARTÍCULO 100 DE LA LEY DE INSTITUCIONES DE CRÉDITO, CERTIFICAMOS QUE LA PRESENTE ES UNA IMPRESIÓN FIEL Y EXACTA QUE CONSTA DE 162 HOJAS, OBTENIDA DEL SISTEMA ÓPTICO DE DIGITALIZACIÓN DE IMÁGENES DEL ARCHIVO DE BANCO NACIONAL DE MÉXICO, S.A., LO QUE SE HACE CONSTAR PARA LOS EFECTOS LEGALES A QUE HAYA LUGAR. HOJA 75 DE 162

ART.110
FRACC. V,VII
LFTAIP
MOTIVACIÓN 1

ART. 113
FRACC I LFTAIP
MOTIVACION 2

Banamex

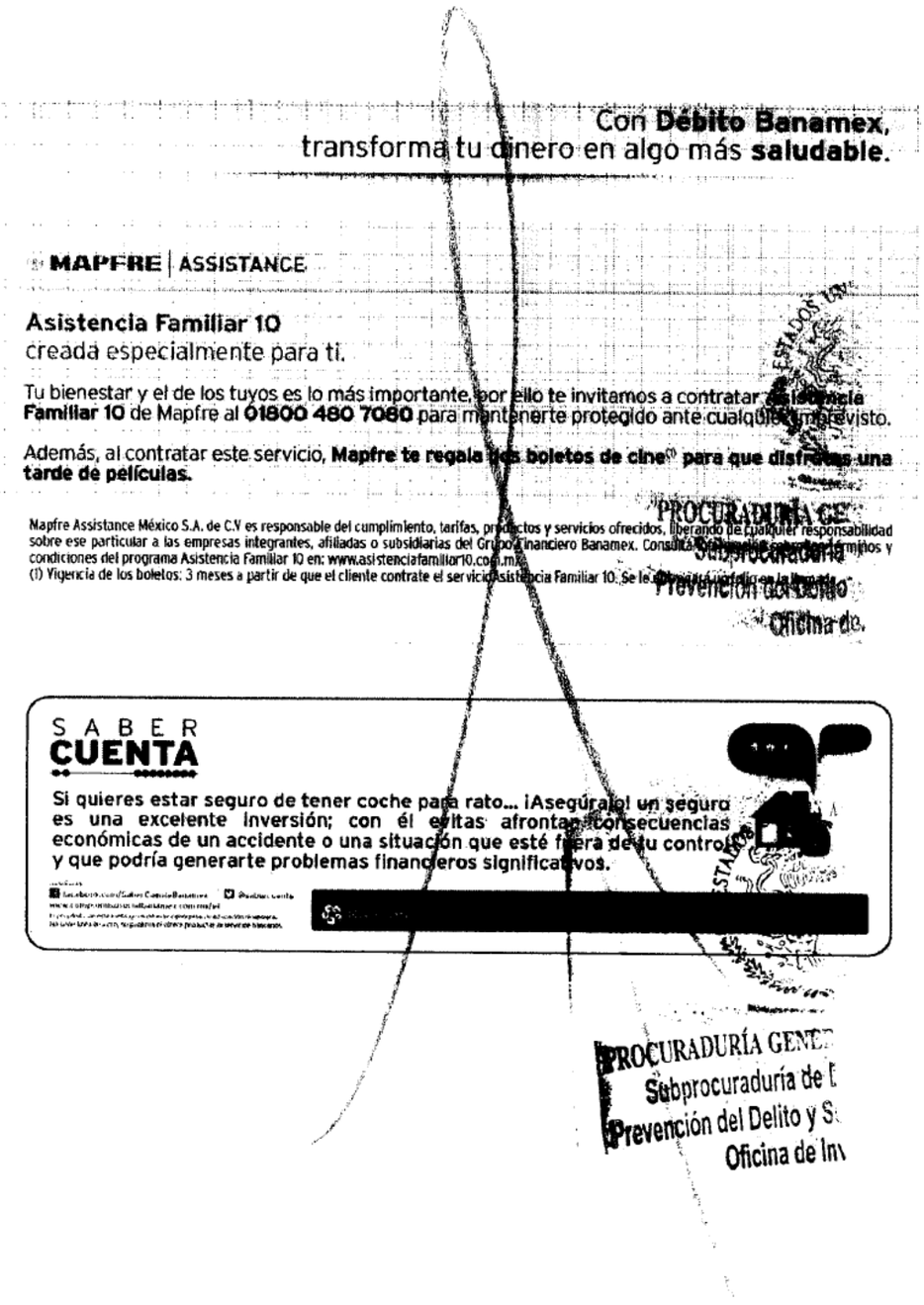

CON FUNDAMENTO EN LO DISPUESTO POR EL ARTÍCULO 100 DE LA [redacted] E CRÉDITO, CERTIFICAMOS QUE LA PRESENTE ES UNA IMPRESIÓN FIEL Y EXACTA QUE CONSTA DE 162 HOJAS, OBTENIDA DEL SISTEMA ÓPTICO DE DIGITALIZACIÓN DE IMÁGENES DEL ARCHIVO DE BANCO NACIONAL DE MÉXICO, S.A., LO QUE SE HACE CONSTAR PARA LOS EFECTOS LEGALES A QUE HAYA LUGAR. HOJA 76 DE 162

ART. 110
FRACC. V,VII
LFTAIP
MOTIVACIÓN 1

ART. 113
FRACC I LFTAIP
MOTIVACION 2

Banamex



Invierte para que tu dinero crezca,
contrata **Pagaré Banamex**(1) y recibe
3% de rendimiento anual fijo.
Haz más dinero con tu dinero

Obtén beneficios especiales:

- Certificado de **$500 pesos** y hasta 30% de descuento en tu **Seguro de Auto Banamex**(2)
- Te abonamos **2,000 Puntos** o **Pass Points** si ya tienes Tarjeta de Crédito o en cuanto contrates una(3)
- Oferta preferente en **Reinversión**(4)

Vigencia: 31 de julio de 2015.

Pon tu dinero a trabajar, invirtiendo a plazo de 30 días, con la seguridad de que obtendrás **más dinero de tu dinero**. Acércate a un asesor en la sucursal de tu preferencia para contratar **Pagaré Banamex**.

Consulta términos, condiciones y requisitos de contratación de los productos publicitados en www.banamex.com o en sucursales Banamex.

Aplica una participación por cliente con un límite de inversión de hasta 1 millón de pesos. Vigencia de la Campaña al 31 de julio de 2015. Fecha de emisión de publicidad: 01 de Mayo de 2015. **(1) Pagaré Banamex 3% GAT nominal 3.03% GAT real (0.58%)** variable antes de impuestos, desde $100,000 a 91 días calculado el 10 de marzo al 31 de julio de 2015. La GAT real es el rendimiento que obtendría después de descontar la inflación estimada. **(2) Certificado y descuento**. Condiciones del certificado, vigencia y descuento en www.banamex.com/hazmasdinero. Aplican condiciones y exclusiones de la póliza contratada y estándares de servicio. Servicios ofrecidos por Seguros Banamex. Banamex solo actúa como vehículo de referencia de Seguros Banamex. **Puntos**. Para Puntos Premia participan: Clásica, Bsmart, Oro, Platinum, Para Pass Points participan: Travel Pass y Travel Pass Platinum Elite. Es necesario realizar al menos una compra dentro de los siguientes 30 días naturales después de la apertura del producto. Limitado a un tope de 2,000 puntos por cliente en tu tarjeta con mayor antigüedad. Los puntos serán abonados a más tardar el 31 de octubre de 2015. Producto ofrecido por Tarjetas Banamex, S.A. de C.V., SOFOM, E.R. Crédito sujeto a aprobación. **Costo Anual Total (CAT) PROMEDIO** para Platinum **24.8%** sin IVA. Tasa de interés promedio ponderada anual **20.4%**. Comisión anual **$2,000** sin IVA. Para Oro **47.1%** sin IVA. Tasa de interés promedio ponderada anual **37.6%**. Comisión anual **$900** sin IVA. Para Clásica **50.3%** sin IVA. Tasa de interés promedio ponderada anual **39.9%**. Comisión anual **$600** sin IVA. Para Bsmart **51.1%** sin IVA. Tasa de interés promedio ponderada anual **39.5%**. Comisión anual **$600** sin IVA. Para Travel Pass **52.7%** sin IVA. Tasa de interés promedio ponderada anual **39.4%**. Comisión anual **$900** sin IVA. Para Travel Pass Platinum Elite **47.8%** sin IVA. Tasa de interés promedio ponderada anual **36.1%**. Comisión anual **$2,000** sin IVA. Tasa variable. Para fines informativos y de comparación. Calculado el 10 de Marzo de 2015. **(4) Reinversión**: se aplicará una tasa de interés mayor a la ofrecida al público en general publicada en www.banamex.com en la fecha de la renovación. Banco Nacional de México S.A., Integrante del Grupo Financiero Banamex.

IPAB INSTITUTO PARA LA PROTECCIÓN AL AHORRO BANCARIO

El IPAB garantiza el pago hasta 400 mil Unidades de Inversión (UDIs) por persona, por banco, de las obligaciones garantizadas. **www.ipab.org.mx**

[redacted] CON FUNDAMENTO EN LO DISPUESTO POR EL ARTÍCULO 100 DE LA LEY DE INSTITUCIONES DE CRÉDITO, CERTIFICAMOS QUE LA PRESENTE ES UNA IMPRESIÓN FIEL Y EXACTA QUE CONSTA DE 162 HOJAS, OBTENIDA DEL SISTEMA ÓPTICO DE DIGITALIZACIÓN DE IMÁGENES DEL ARCHIVO DE BANCO NACIONAL DE MÉXICO, S.A., LO QUE SE HACE CONSTAR PARA LOS EFECTOS LEGALES A QUE HAYA LUGAR. HOJA 77 DE 162

ART. 110
FRACC. V,VII
LFTAIP
MOTIVACIÓN 1

ART. 113
FRACC I LFTAIP
MOTIVACION 2

Banamex

Para informarte mejor, ahora vamos al grano

Te presentamos el nuevo **Resumen Financiero de Cuenta**, con información simplificada de tus movimientos, más amigable y en un mismo lugar.

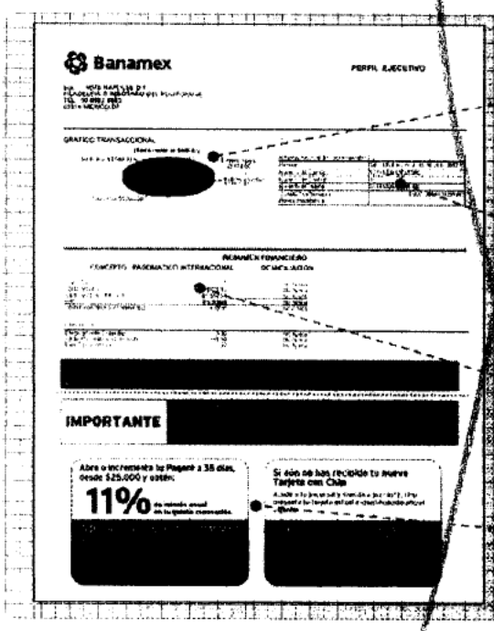

1. La gráfica de tu saldo inicial y final, así como el monto de tus depósitos y retiros en el mes
2. Los datos de tu cuenta, incluyendo la CLABE para recibir transferencias electrónicas interbancarias
3. Los saldos de tus cuentas y los productos ligados a ésta, sus intereses o rendimientos y las comisiones generadas en el mes.
4. Avisos importantes sobre el uso de tu cuenta y sus beneficios.

El Estado de Cuenta con el detalle de tus operaciones estará disponible en las sucursales Banamex. Para solicitar su envío por e-mail llama al 01 800 021 2345 y desde Ciudad de México, Guadalajara y Monterrey al 1226 2639.

Tu opinión es muy importante

¿Te agrada este formato? ¿La información que contiene es suficiente para tus necesidades? Llama al 01 800 849 9640 y comparte tus comentarios.

Consulta condiciones, comisiones y requisitos de contratación en www.banamex.com

PROCURADURÍA GENE
Subprocuraduría de
Prevención del Delito y S
Oficina de In

CON FUNDAMENTO EN LO DISPUESTO POR EL ARTÍCULO 100 DE L[redacted] CRÉDITO, CERTIFICAMOS QUE LA PRESENTE ES UNA IMPRESIÓN FIEL Y EXACTA QUE CONSTA DE 162 HOJAS, OBTENIDA DEL SISTEMA ÓPTICO DE DIGITALIZACIÓN DE IMÁGENES DEL ARCHIVO DE BANCO NACIONAL DE MÉXICO, S.A., LO QUE SE HACE CONSTAR PARA LOS EFECTOS LEGALES A QUE HAYA LUGAR. HOJA 78 DE 162

ART.110
FRACC. V,VII
LFTAIP
MOTIVACIÓN 1

ART. 113
FRACC I LFTAIP
MOTIVACION 2

233
~~233~~

Banamex

Glosario de Abreviaturas

1ER	PRIMER	DLS/DLLS	DOLARES	PROM	PROMEDIO
AÑO	AÑO	DOC	DOCUMENTO	PTOS	PUNTOS
ANL	ANUALIDAD	DOMI	DOMICILIACION	PYME	PAQUETE PYME
ATM	AUTOMATIC TELLER MACHINE	DOT	DOTACION	R1	MONTO DE 0 A 30 MIL
AUD/AUDIONAT	AUDIONATICO	EDO	ESTADO	R2	MONTO DE 30 MIL A 50 MIL
AUD E	AUDIONATICO EMPRESARIAL	EDO DE CTA	ESTADO DE CUENTA	R3	MONTO DE 50 MIL EN ADELANTE
AUT	AUTOMATICA/AUTORIZACION	EFE/EFECTIV	EFECTIVO	REACTIV	REACTIVACION
B PER	BANCANET PERSONAL	ELEC/ELECTR	ELECTRONICA	REC	RECEPCION
B PRF	BANCANET PROFESIONAL	EMP	EMPRESARIAL	RECH	RECHAZADO(A)
BANC	BANCOS	ESP	ESPECIAL	REEMB	REEMBOLSO
BCA	BANCA	EXI	EXITOSA	REF	REFERENCIA
BCDIR	BANCANET DIRECTO	EXIT	EXITOSO	REND	RENDIMIENTOS
BCNET	BANCANET EMPRESARIAL	EXT	EXTRAJERO	REPOSPOS	REPOSICION
BCOS	BANCOS	F/PLAZA	FUERA DE PLAZA	REPOSIC	REPOSICION
BENEF	BENEFICIARIO	FID	FIDUCIARIO	RESP	RESPALDO
BESE	BANAMEX EN SU EMPRESA	FINS	FONDOS INSUFICIENTES	RET	RETIROS
BANAMEX	BANCO NACIONAL DE MEXICO	FIRME/PZA	FIRME PLAZA	REV	REVOCACION
BMX/BNM	BANCO NACIONAL DE MEXICO	FOR	FORANEO	RFC	REGISTRO FEDERAL
BNE	BANCANET EMPRESARIAL	GAT	GANANCIA ANUAL TOTAL		DE CONTRIBUYENTES
BNET	BANCA NET PERSONAL	GEN	GENERACION	S.A.R.	SISTEMA ADMINISTRACION RETIRO
BNMFLIQ	HORIZONTE BANAMEX UNO	GOL02	HORIZONTE BALANCEADOS 2	SAT	SISTEMA ADMINISTRACION
BNMPLUS	HORIZONTE PLUS	GRAC	GRACIAS		TRIBUTARIA
BNMDIA	HORIZONTE BANAMEX DOS	GTOS	GASTOS	S.B.C	SALVO BUEN COBRO
BONIF	BONIFICACION	[illegible]	FONDO DE DINERO I BANAMEX	S/FON	SIN FONDOS
C	CAJERO	[illegible]	IMPUESTO DEPOSITO EFECTIVO	S/FONDOS	SIN FONDOS
CH/CHQ	CHEQUE	IMPU	IMPUESTOS	SA	SOCIEDAD ANONIMA
C FONDOS	CONCENTRACION FONDOS	[illegible]	IMPORTE MONEDA NACIONAL	SA DE CV	SOCIEDAD ANONIMA DE CAPITAL
C/COPIA	CON COPIA	IMPU	IMPORTE MONEDA EXTRANJERA		VARIABLE
C/TARJ - C/TARJETA	CON TARJETA	IMPO	IMPORTE	SC	SOCIEDAD CIVIL
CAJ	CAJERO	[illegible]	INTERESES FALLIDOS	SDO	SALDO
CBC	CUENTA BALANCE CERO	[illegible]	INCUMPLIMIENTO	SEC	SECUENCIA
CCB	CALIFORNIA COMMERCE BANK	INTE	INTERES	SEGBANAMEX	SEGUROS BANAMEX
CERTIF	CERTIFICADO	INTO	INTERBANCARIO	SER	SERVICIO
CF	CONCENTRACION FONDOS	[illegible]	[illegible]	SER BCA ELEC	SERVICIO BANCA ELECTRONICA
CGO	CARGO	INST	INSTITUCIONES	SERV	SERVICIO/SERVICIOS
CH. DEV S/FONDOS	CHEQUE DEVUELTO SIN FONDOS	INTERES	INTERESES	SOBREG	SOBREGIRO
CITI	CITIDIRECT	INVERSIO	INVERSION	SOFOM	SOCIEDAD FINANCIERA OBJETO
CM	CUENTA MAESTRA	[illegible]	[illegible] RENTA		MULTIPLE
COM	COMISION	IVA	IMPUESTO VALOR AGREGADO	SPEI	SERVICIOS PAGOS
COM. CH. S/FONDOS	COMISION CHEQUE SIN FONDOS	LIN DE CR	LINEA DE CREDITO		ELECTRONICOS INTERBANCARIOS
COMIS/COMS	COMISION	MISMO DIA	MISMO DIA	SPEUA	SISTEMA PAGOS ELECTRONICOS
CONCENT	CONCENTRADORA	M.N.	MONEDA NACIONAL		USO AMPLIADO
CONSULT / CONS	CONSULTA (S)	MA/MAGNE	MAGNETICO	SUC	SUCURSAL
CP	CAJERO PERMANENTE	MED	MEDIO	T	TARJETA
CR	CENTRO REPARTO	MEN	MENSUALIDAD	T Y CH	TARJETA Y CHEQUERA
CTA	CUENTA	MENS	MENSUAL	T. D.	TARJETA DEBITO
CTA. M.	CUENTA MAESTRA	MOD	MODALIDAD	TAR/TARJ	TARJETA
CTAS	CUENTAS	MOV	MOVIMIENTO	TB	TARJETAS BANAMEX
CTO	CONTRATO	MOVS/MOVTOS	MOVIMIENTOS	TC	TARJETA DE CREDITO
CTRO	CENTRO	NET	BANCANET	TC	TIPO DE CAMBIO
CRED	CREDITO	No.	NUMERO	TASGRA	TASA GRAVABLE
CUE	CUENTA	NOMI	NOMINA BANAMEX	TASEXE	TASA EXENTA
CVE	CLAVE	OPER	OPERACION	TEF	TRANSFERENCIA
DEB/DEBIT	DEBITO	PAGOS	PAGOS INTERBANCARIOS		ELECTRONICA DE PAGOS
DEP	DEPOSITO	PAQ	PAQUETE	TERC	TERCEROS
DEP P/DISPOSICION	DEPOSITO POR DISPOSICION	POTE (S)	PENDIENTE	TRAS	TRASPASO
DEVOL	DEVOLUCION	PEMEX	PETROLEOS MEXICANOS	TPV	TERMINAL PUNTO VENTA
DEVUEL	DEVUELTO	PEND/PENDIENT	PENDIENTE	TXN	TRANSACCION
DF	DISTRITO FEDERAL	PERM	PERMANENTE	VENTAN	VENTANILLA
DIGIT	DIGITEM	PREV ANT	PREVENCION AUTOMATICA	VTO	VENCIMIENTO
DISP/DIS	DISPOSICION	PROG	PROGRAMADO	X	POR

Derechos Humanos
Servicios a la Comunidad
Protección
MEXICO

CON FUNDAMENTO EN LO DISPUESTO POR EL ARTÍCULO 100 DE LA [redacted] DE CRÉDITO, CERTIFICAMOS QUE LA PRESENTE ES UNA IMPRESIÓN FIEL Y EXACTA QUE CONSTA DE 162 HOJAS, OBTENIDA DEL SISTEMA ÓPTICO DE DIGITALIZACIÓN DE IMÁGENES DEL ARCHIVO DE BANCO NACIONAL DE MÉXICO, S.A., LO QUE SE HACE CONSTAR PARA LOS EFECTOS LEGALES A QUE HAYA LUGAR. HOJA 79 DE 162

ART. 110
FRACC. V, VII
LFTAIP
MOTIVACIÓN 1

ART. 113
FRACC I LFTAIP
MOTIVACION 2

[redacted]

PROCURADURÍA GENERAL
Subprocuraduría de Der
Prevención del Delito y Serv
Oficina de Inves

CON FUNDAMENTO EN LO DISPUESTO POR EL ARTÍCULO 100 DE LA [redacted] CRÉDITO, CERTIFICAMOS QUE LA PRESENTE ES UNA IMPRESIÓN FIEL Y EXACTA QUE CONSTA DE 162 HOJAS, OBTENIDA DEL SISTEMA ÓPTICO DE DIGITALIZACIÓN DE IMÁGENES DEL ARCHIVO DE BANCO NACIONAL DE MÉXICO, S.A., LO QUE SE HACE CONSTAR PARA LOS EFECTOS LEGALES A QUE HAYA LUGAR. HOJA 80 DE 162

ART.110
FRACC. V,VII
LFTAIP
MOTIVACIÓN 1

ART. 113
FRACC I LFTAIP
MOTIVACION 2

~~234~~
234

Banamex ESTADO DE CUENTA AL 03 DE JULIO DE 2015

[redacted]

DE LA REPÚBLICA
chos Humanos,
cios a la Comunidad
tigación

[redacted]

CON FUNDAMENTO EN LO DISPUESTO POR EL ARTÍCULO 100 DE LA LEY DE INSTITUCIONES DE CRÉDITO, CERTIFICAMOS QUE LA PRESENTE ES UNA IMPRESIÓN FIEL Y EXACTA QUE CONSTA DE 162 HOJAS, OBTENIDA DEL SISTEMA ÓPTICO DE DIGITALIZACIÓN DE IMÁGENES DEL ARCHIVO DE BANCO NACIONAL DE MÉXICO, S.A., LO QUE SE HACE CONSTAR PARA LOS EFECTOS LEGALES A QUE HAYA LUGAR. HOJA 81 DE 162

ART.110
FRACC. V,VII
LFTAIP
MOTIVACIÓN 1

ART. 113
FRACC I LFTAIP
MOTIVACION 2

[redacted]

PROCURADURÍA GENER
Subprocuraduría de D
Prevención del Delito y Se
Oficina de In

[redacted]

CON FUNDAMENTO EN LO DISPUESTO POR EL ARTÍCULO 100 DE LA LEY DE INSTITUCIONES DE CRÉDITO, CERTIFICAMOS QUE LA PRESENTE ES UNA IMPRESIÓN FIEL Y EXACTA QUE CONSTA DE 162 HOJAS, OBTENIDA DEL SISTEMA ÓPTICO DE DIGITALIZACIÓN DE IMÁGENES DEL ARCHIVO DE BANCO NACIONAL DE MÉXICO, S.A., LO QUE SE HACE CONSTAR PARA LOS EFECTOS LEGALES A QUE HAYA LUGAR. HOJA 82 DE 162

ART.110
FRACC. V,VII
LFTAIP
MOTIVACIÓN 1

ART. 113
FRACC I LFTAIP
MOTIVACION 2

235
~~235~~

Banamex ESTADO DE CUENTA AL 03 DE JULIO DE 2015

[redacted]

Agradecemos su preferencia

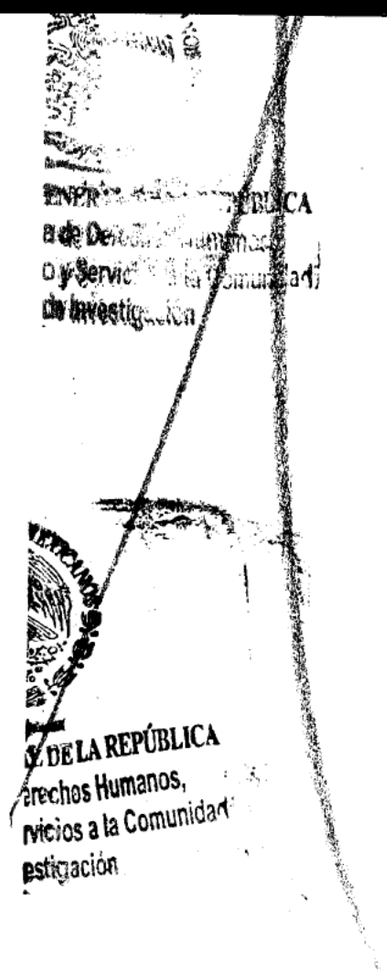

CON FUNDAMENTO EN LO DISPUESTO POR EL ARTÍCULO 100 DE LA [redacted] RÉDITO, CERTIFICAMOS QUE LA PRESENTE ES UNA IMPRESIÓN FIEL Y EXACTA QUE CONSTA DE 162 HOJAS, OBTENIDA DEL SISTEMA ÓPTICO DE DIGITALIZACIÓN DE IMÁGENES DEL ARCHIVO DE BANCO NACIONAL DE MÉXICO, S.A., LO QUE SE HACE CONSTAR PARA LOS EFECTOS LEGALES A QUE HAYA LUGAR. HOJA 83 DE 162

ART.110
FRACC. V,VII
LFTAIP
MOTIVACIÓN 1

ART. 113
FRACC I LFTAIP
MOTIVACION 2

Banamex



Asistencia Familiar 10
creada especialmente para ti.

MAPFRE | ASSISTANCE

Tu bienestar y el de los tuyos es lo más importante, por eso te invitamos a contratar **Asistencia Familiar 10** de Mapfre al **01800.680.7080** para mantenerte protegido ante cualquier imprevisto. Además, al contratar este servicio **Mapfre te regala dos boletos de cine(1) para que disfrutes una tarde de películas.**

Mapfre Assistance México S.A. de C.V es responsable del cumplimiento, tarifas, productos y servicios ofrecidos, liberando de cualquier responsabilidad sobre este particular a las empresas integrantes, afiliadas o subsidiarias del Grupo Financiero Banamex. Consulta información sobre los términos y condiciones del programa Asistencia Familiar 10 en: www.asistenciafamiliar10.com.mx (1) Vigencia de los boletos: 3 meses a partir de que el cliente contrate el servicio Asistencia Familiar 10. Se le entregará un folio en la llamada.

PROCURADURÍA G
Subprocuradur
Prevención del Del
Oficina

SABER
CUENTA

Si quieres estar seguro de tener coche para rato... ¡Asegúralo! un seguro es una excelente inversión; con él evitas afrontar consecuencias económicas de un accidente o una situación que esté fuera de tu control y que podría generarte problemas financieros significativos.

[redacted]

ESTADOS UNIDOS

PROCURADURÍA GENE
Subprocuraduría de l
Prevención del Delito y S
Oficina de In

[redacted] CON FUNDAMENTO EN LO DISPUESTO POR EL ARTÍCULO 100 DE LA LEY DE INSTITUCIONES DE CRÉDITO, CERTIFICAMOS QUE LA PRESENTE ES UNA IMPRESIÓN FIEL Y EXACTA QUE CONSTA DE 162 HOJAS, OBTENIDA DEL SISTEMA ÓPTICO DE DIGITALIZACIÓN DE IMÁGENES DEL ARCHIVO DE BANCO NACIONAL DE MÉXICO, S.A., LO QUE SE HACE CONSTAR PARA LOS EFECTOS LEGALES A QUE HAYA LUGAR. HOJA 84 DE 162

ART.110
FRACC. V,VII
LFTAIP
MOTIVACIÓN 1

ART. 113
FRACC I LFTAIP
MOTIVACION 2

Banamex



Invierte para que tu dinero crezca,
contrata **Pagaré Banamex**[1] y recibe
3% de rendimiento anual fijo.
Haz más dinero con tu dinero

Obtén beneficios especiales:

- Certificado de **$500 pesos** y hasta 30% de descuento en tu **Seguro de Auto Banamex**[2]
- Te abonamos **2,000 Premia** o **Pass Points** si ya tienes Tarjeta de Crédito o en cuanto contrates una[3]
- Oferta preferente en la **reinversión**[4]

Vigencia: 31 de julio de 2015.

Pon tu dinero a trabajar invirtiendo a plazo de 60 días, con la seguridad de que obtendrás **más dinero con tu dinero**. Acércate a un asesor en la sucursal de tu preferencia para contratar **Pagaré Banamex**.

Consulta términos, condiciones, comisiones y requisitos de contratación de los productos publicitados en www.banamex.com/mx o en sucursales Banamex.

Aplica una participación por cliente con un límite de inversión de hasta 1millón de pesos. Vigencia de la Campaña al 31 de julio de 2015. Fecha de emisión de publicidad: 01 de Mayo de 2015. **(1) Pagaré Banamex** **3% GAT nominal** **3.03% GAT real (0.58%)** variable antes de impuestos, desde $100,000 a 91 días calculada el 10 de marzo de 2015 y vigente al 31 de julio de 2015. La GAT real es el rendimiento que obtendría después de descontar la inflación estimada. **(2) Certificado y descuento.** Condiciones del certificado, vigencia y descuento en www.banamex.com/hazmasdinero. Aplican condiciones y exclusiones de la póliza contratada y estándares de servicio. Servicios ofrecidos por Seguros Banamex. Banamex solo actúa como vehículo de referencia de Seguros Banamex. **(3) 2,000 Puntos**. Para Puntos Premia participan: Clásica, Bsmart, Oro, Platinum; Para Pass Points participan: Travel Pass y Travel Pass Platinum Elite. Es necesario realizar al menos una compra dentro de los siguientes 30 días naturales después de la apertura del Pagaré. Limitado a un bono de 2,000 puntos por cliente en tu tarjeta con mayor antigüedad. Los puntos serán abonados a más tardar el 31 de octubre de 2015. Producto ofrecido por Tarjetas Banamex, S.A. de C.V., SOFOM, E.R. Crédito sujeto a aprobación. **Costo Anual Total (CAT) PROMEDIO** para Platinum **24.8%** sin IVA. Tasa de interés promedio ponderada anual **20.4%**. Comisión anual **$2,000** sin IVA. Para Oro **47.1%** sin IVA. Tasa de interés promedio ponderada anual **37.6%**. Comisión anual **$900** sin IVA. Para Clásica **50.3%** sin IVA. Tasa de interés promedio ponderada anual **38.9%**. Comisión anual **$600** sin IVA. Para Bsmart **51.1%** sin IVA. Tasa de interés promedio ponderada anual **39.5%**. Comisión anual **$600** sin IVA. Para Travel Pass **52.7%** sin IVA. Tasa de interés promedio ponderada anual **39.4%**. Comisión anual **$900** sin IVA. Para Travel Pass Platinum Elite **47.8%** sin IVA. Tasa de interés promedio ponderada anual **36.1%**. Comisión anual **$2,000** sin IVA. Tasa variable. Para fines informativos y de comparación. Calculado el 10 de Marzo de 2015. **(4) Reinversión**: se aplicará una tasa de interés mayor a la ofrecida al público en general publicada en www.banamex.com en la fecha de la reinversión. Banco Nacional de México, S.A., integrante del Grupo Financiero Banamex.

IPAB INSTITUTO PARA LA PROTECCIÓN AL AHORRO BANCARIO

El IPAB cubre el pago hasta 400 mil Unidades de Inversión (UDIs) por persona, por banco, de las obligaciones garantizadas. **www.ipab.org.mx**

PODER JUDICIAL DE LA REPÚBLICA
Derechos Humanos,
Vicios a la Comun
Restitución

CON FUNDAMENTO EN LO DISPUESTO POR EL ARTÍCULO 100 DE LA [redacted] E CRÉDITO, CERTIFICAMOS QUE LA PRESENTE ES UNA IMPRESIÓN FIEL Y EXACTA QUE CONSTA DE 162 HOJAS, OBTENIDA DEL SISTEMA ÓPTICO DE DIGITALIZACIÓN DE IMÁGENES DEL ARCHIVO DE BANCO NACIONAL DE MÉXICO, S.A., LO QUE SE HACE CONSTAR PARA LOS EFECTOS LEGALES A QUE HAYA LUGAR. HOJA 85 DE 162

ART.110
FRACC. V,VII
LFTAIP
MOTIVACIÓN 1

ART. 113
FRACC I LFTAIP
MOTIVACION 2

Banamex

Para informarte mejor, ahora vamos al grano

Te presentamos el nuevo **Resumen Financiero de Cuenta**, con información simplificada de tus movimientos, más amigable y en un mismo lugar.

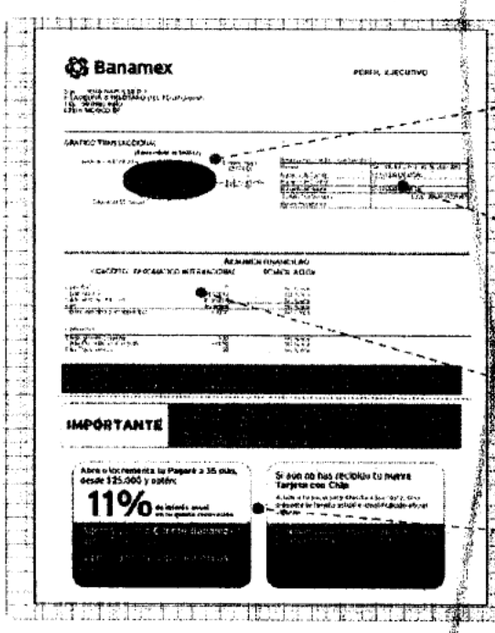

1. La gráfica de tu saldo inicial y final, así como el monto de tus depósitos y retiros en el mes.
2. Los datos de tu cuenta, incluyendo la CLABE para recibir transferencias electrónicas interbancarias.
3. Los saldos de tu cuenta y los productos ligados a ésta, sus intereses o rendimientos y las comisiones generadas en el mes.
4. Avisos importantes sobre el uso de tu cuenta y sus beneficios.

El Estado de Cuenta con el detalle de tus operaciones estará disponible en las sucursales Banamex. Para solicitar su envío por e-mail llama al 01 800 021 2345 y desde Ciudad de México, Guadalajara y Monterrey al 1226 2639.

Tu opinión es muy importante

¿Te agrada este formato? ¿La información que contiene es suficiente para tus necesidades? Llama al **01 800 849 9640** y comparte tus comentarios.

Consulta condiciones, comisiones y requisitos de contratación en www.banamex.com

[redacted]

CON FUNDAMENTO EN LO DISPUESTO POR EL ARTÍCULO 100 DE LA LEY DE INSTITUCIONES DE CRÉDITO, CERTIFICAMOS QUE LA PRESENTE ES UNA IMPRESIÓN FIEL Y EXACTA QUE CONSTA DE 162 HOJAS, OBTENIDA DEL SISTEMA ÓPTICO DE DIGITALIZACIÓN DE IMÁGENES DEL ARCHIVO DE BANCO NACIONAL DE MÉXICO, S.A., LO QUE SE HACE CONSTAR PARA LOS EFECTOS LEGALES A QUE HAYA LUGAR. HOJA 86 DE 162

ART.110
FRACC. V,VII
LFTAIP
MOTIVACIÓN 1

ART. 113
FRACC I LFTAIP
MOTIVACION 2

Banamex

Glosario de Abreviaturas

1ER	PRIMER	DLS/DLLS	DOLARES	PROM	PROMEDIO
AÑO	AÑO	DOC	DOCUMENTO	PTOS	PUNTOS
ANL	ANUALIDAD	DOMI	DOMICILIACION	PYME	PAQUETE PYME
ATM	AUTOMATIC TELLER MACHINE	DOT	DOTACION	R1	MONTO DE 0 A 30 MIL
AUD/AUDIOMAT	AUDIOMATICO	EDO	ESTADO	R2	MONTO DE 30 MIL A 50 MIL
AUD E	AUDIOMATICO EMPRESARIAL	EDO DE CTA	ESTADO DE CUENTA	R3	MONTO DE 50 MIL EN ADELANTE
AUT	AUTOMATICA/AUTORIZACION	EFE/EFECTIV	EFECTIVO	REACTIV	REACTIVACION
B PER	BANCANET PERSONAL	ELEC/ELECTR	ELECTRONICA	REC	RECEPCION
B PRF	BANCANET PROFESIONAL	EMP	EMPRESARIAL	RECH	RECHAZADO(A)
BANC	BANCOS	ESP	ESPECIAL	REEMB	REEMBOLSO
BCA	BANCA	EXI	EXITOSA	REF	REFERENCIA
BCDIR	BANCANET DIRECTO	EXIT	EXITOSO	REND	RENDIMIENTOS
BCNET	BANCANET EMPRESARIAL	EXT	EXTRANJERO	REP/REPOS	REPOSICION
BCOS	BANCOS	F/PLAZA	FUERA DE PLAZA	REPOSIC	REPOSICION
BENEF	BENEFICIARIO	FID	FIDUCIARIO	RESP	RESPALDO
BESE	BANAMEX EN SU EMPRESA	FINS	FONDOS INSUFICIENTES	RET	RETIROS
BANAMEX	BANCO NACIONAL DE MEXICO	FIRME/PZA	FIRME PLAZA	REV	REVOCACION
BMX/BNM	BANCO NACIONAL DE MEXICO	FOR	FORANEO	RFC	REGISTRO FEDERAL
BNE	BANCANET EMPRESARIAL	GAT	GANANCIA ANUAL TOTAL		DE CONTRIBUYENTES
BNET	BANCA NET PERSONAL	GEN	GENERACION	S.A.R.	SISTEMA ADMINISTRACION RETIRO
BNMILIO	HORIZONTE BANAMEX UNO	GOB2	HORIZONTE BALANCEADOS 2	SAT	SISTEMA ADMINISTRACION
BNMPLUS	HORIZONTE PLUS	GRACI	GRACIAS		TRIBUTARIA
BNMDIA	HORIZONTE BANAMEX DOS	GTOS	GASTOS	S.B.C	SALVO BUEN COBRO
BONIF	BONIFICACION	HORIZONT	FONDO DE DINERO I BANAMEX	S/FON	SIN FONDOS
C	CAJERO	IDE	IMPUESTO DEPOSITO EFECTIVO	S/FONDOS	SIN FONDOS
CH/CHQ	CHEQUE	IMP	IMPUESTOS	SA	SOCIEDAD ANONIMA
C FONDOS	CONCENTRACION FONDOS	IMP. MN	IMPORTE MONEDA NACIONAL	SA DE CV	SOCIEDAD ANONIMA DE CAPITAL
C/COPIA	CON COPIA	IMP. ME	IMPORTE MONEDA EXTRANJERA		VARIABLE
C/TARJ - C/TARJETA	CON TARJETA	IMPTE	IMPORTE	SC	SOCIEDAD CIVIL
CAJ	CAJERO	INT-FA/INT FALL	INTENTOS FALLIDOS	SDO	SALDO
CBC	CUENTA BALANCE CERO	INCUMPL	INCUMPLIMIENTO	SEC	SECUENCIA
CCB	CALIFORNIA COMMERCE BANK	INTS	INTERES	SEGBANAMEX	SEGUROS BANAMEX
CERTIF	CERTIFICADO	INTB	INTERBANCARIO	SER	SERVICIO
CF	CONCENTRACION FONDOS	INTERBCO/INTERBAN	INTERBANCARIO	SER BCA ELEC	SERVICIO BANCA ELECTRONICA
CGO	CARGO	INST	INSTITUCIONES	SERV	SERVICIO/SERVICIOS
CH. DEV S/FONDOS	CHEQUE DEVUELTO SIN FONDOS	INTERES	INTERESES	SOBREG	SOBREGIRO
CITI	CITIDIRECT	INV/INVS	INVERSION	SOFOM	SOCIEDAD FINANCIERA OBJETO
CM	CUENTA MAESTRA	ISR	IMPUESTO SOBRE LA RENTA		MULTIPLE
COM	COMISION	IVA	IMPUESTO VALOR AGREGADO	SPEI	SERVICIOS PAGOS
COM. CH. S/FONDOS	COMISION CHEQUE SIN FONDOS	LIN CRED	LINEA DE CREDITO		ELECTRONICOS INTERBANCARIOS
COMIS/COMS	COMISION	M DIA	MISMO DIA	SPEUA	SISTEMA PAGOS ELECTRONICOS
CONCENT	CONCENTRADORA	M.N.	MONEDA NACIONAL		USO AMPLIADO
CONSULT / CONS	CONSULTA (S)	MA/MAGNE	MAGNETICO	SUC	SUCURSAL
CP	CAJERO PERMANENTE	MED	MEDIO	T	TARJETA
CR	CENTRO REPARTO	MEN	MENSUALIDAD	T Y CH	TARJETA Y CHEQUERA
CTA	CUENTA	MENS	MENSUAL	T. D.	TARJETA DEBITO
CTA. N.	CUENTA MAESTRA	MOD	MODALIDAD	TAR/TARJ	TARJETA
CTAS	CUENTAS	MOV	MOVIMIENTO	TB	TARJETAS BANAMEX
CTO	CONTRATO	MOVS/MOVTOS	MOVIMIENTOS	TC	TARJETA DE CREDITO
CTRO	CENTRO	NET	BANCANET	TC	TIPO DE CAMBIO
CRED	CREDITO	No.	NUMERO	T. GRA	TASA GRAVABLE
CUE	CUENTA	NOMI	NOMINA BANAMEX	T. EXE	TASA EXENTA
CVE	CLAVE	OPER	OPERACION	TEF	TRANSFERENCIA
DEB/DEBIT	DEBITO	PAGOS	PAGOS INTERBANCARIOS		ELECTRONICA DE PAGOS
DEP	DEPOSITO	PAQ	PAQUETE	TERC	TERCEROS
DEP P/DISPOSICION	DEPOSITO POR DISPOSICION	PDTE (S)	PENDIENTE	TRAS	TRASPASO
DEVOL	DEVOLUCION	PEMEX	PETROLEOS MEXICANOS	TPV	TERMINAL PUNTO VENTA
DEVUEL	DEVUELTO	PEND/PENDIENT	PENDIENTE	TXN	TRANSACCION
DF	DISTRITO FEDERAL	PERM	PERMANENTE	VENTAN	VENTANILLA
DIGIT	DIGITEM	PREV ADT	PREVENCION AUTOMATICA	VTO	VENCIMIENTO
DISP/DIS	DISPOSICION	PROG	PROGRAMADO	X	POR

L DE LA REPÚBLIC
rechos Humanos,
vicios a la Comuni
stigación

[redacted]

CON FUNDAMENTO EN LO DISPUESTO POR EL ARTÍCULO 100 DE LA LEY DE INSTITUCIONES DE CRÉDITO, CERTIFICAMOS QUE LA PRESENTE ES UNA IMPRESIÓN FIEL Y EXACTA QUE CONSTA DE 162 HOJAS, OBTENIDA DEL SISTEMA ÓPTICO DE DIGITALIZACIÓN DE IMÁGENES DEL ARCHIVO DE BANCO NACIONAL DE MÉXICO, S.A., LO QUE SE HACE CONSTAR PARA LOS EFECTOS LEGALES A QUE HAYA LUGAR. HOJA 87 DE 162

ART.110
FRACC. V,VII
LFTAIP
MOTIVACIÓN 1

ART. 113
FRACC I LFTAIP
MOTIVACION 2

[redacted]

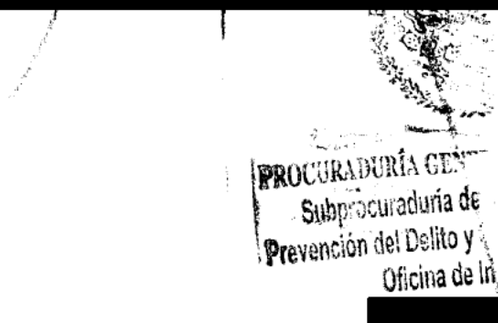

[redacted]

CON FUNDAMENTO EN LO DISPUESTO POR EL ARTÍCULO 100 DE LA LEY DE INSTITUCIONES DE CRÉDITO, CERTIFICAMOS QUE LA PRESENTE ES UNA IMPRESIÓN FIEL Y EXACTA QUE CONSTA DE 162 HOJAS, OBTENIDA DEL SISTEMA ÓPTICO DE DIGITALIZACIÓN DE IMÁGENES DEL ARCHIVO DE BANCO NACIONAL DE MÉXICO, S.A., LO QUE SE HACE CONSTAR PARA LOS EFECTOS LEGALES A QUE HAYA LUGAR. HOJA 88 DE 162

ART.110
FRACC. V,VII
LFTAIP
MOTIVACIÓN 1

ART. 113
FRACC I LFTAIP
MOTIVACION 2

[redacted]

erechos Humanos,
rvicios a la Comunidad
estigación

CON FUNDAMENTO EN LO DISPUESTO POR EL ARTÍCULO 100 DE L[redacted]DE CRÉDITO, CERTIFICAMOS QUE LA PRESENTE ES UNA IMPRESIÓN FIEL Y EXACTA QUE CONSTA DE 162 HOJAS, OBTENIDA DEL SISTEMA ÓPTICO DE DIGITALIZACIÓN DE IMÁGENES DEL ARCHIVO DE BANCO NACIONAL DE MÉXICO, S.A., LO QUE SE HACE CONSTAR PARA LOS EFECTOS LEGALES A QUE HAYA LUGAR. HOJA 89 DE 162

ART.110
FRACC. V,VII
LFTAIP
MOTIVACIÓN 1

ART. 113
FRACC I LFTAIP
MOTIVACION 2

[redacted]

PROCURADURÍA C
Subprocuradur
Prevención del Deli
Oficina

CON FUNDAMENTO EN LO DISPUESTO POR EL ARTÍCULO 100 DE LA [redacted] DE CRÉDITO, CERTIFICAMOS QUE LA PRESENTE ES UNA IMPRESIÓN FIEL Y EXACTA QUE CONSTA DE 162 HOJAS, OBTENIDA DEL SISTEMA ÓPTICO DE DIGITALIZACIÓN DE IMÁGENES DEL ARCHIVO DE BANCO NACIONAL DE MÉXICO, S.A., LO QUE SE HACE CONSTAR PARA LOS EFECTOS LEGALES A QUE HAYA LUGAR. HOJA 90 DE 162

ART.110
FRACC. V,VII
LFTAIP
MOTIVACIÓN 1

ART. 113
FRACC I LFTAIP
MOTIVACION 2

~~239~~
239

Banamex ESTADO DE CUENTA AL 04 DE AGOSTO DE 2015

[redacted]

Agradecemos su preferencia



[redacted]

CON FUNDAMENTO EN LO DISPUESTO POR EL ARTÍCULO 100 DE LA [redacted] E CRÉDITO, CERTIFICAMOS QUE LA PRESENTE ES UNA IMPRESIÓN FIEL Y EXACTA QUE CONSTA DE 162 HOJAS, OBTENIDA DEL SISTEMA ÓPTICO DE DIGITALIZACIÓN DE IMÁGENES DEL ARCHIVO DE BANCO NACIONAL DE MÉXICO, S.A., LO QUE SE HACE CONSTAR PARA LOS EFECTOS LEGALES A QUE HAYA LUGAR. HOJA 91 DE 162

ART.110
FRACC. V,VII
LFTAIP
MOTIVACIÓN 1

ART. 113
FRACC I LFTAIP
MOTIVACION 2

Banamex

2x1 en Cinépolis al pagar con tu Tarjeta de Débito Banamex, cualquier día de la semana.

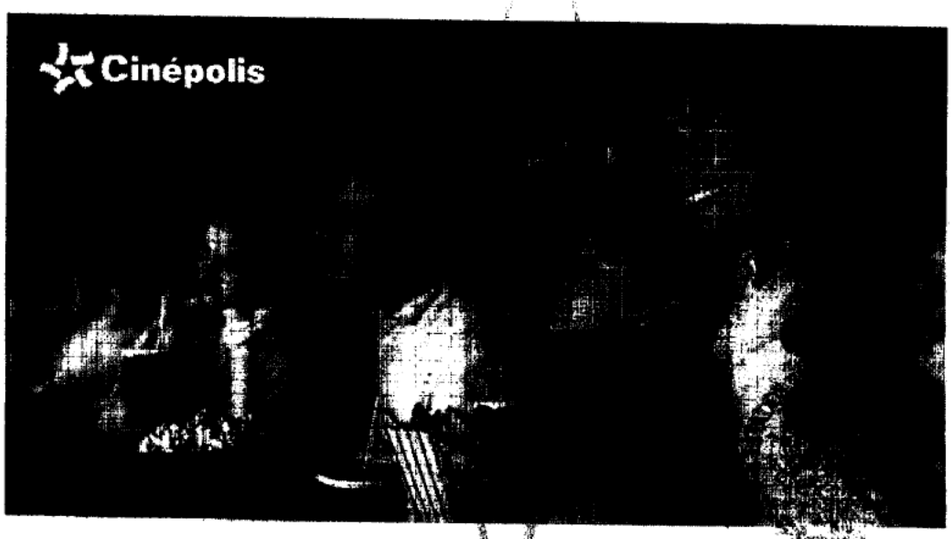

Este verano estará lleno de sorpresas, no te pierdas los estrenos más esperados en **Cinépolis** y aprovecha

2x1 en funciones 2D y/o Macro XE

Solo menciona la promoción y paga con tu **Tarjeta de Débito Banamex,**

¡Así de sencillo!

(1) Vigencia al 31 de agosto de 2015. Aplica para cualquier día de la semana. Muestra tu Tarjeta de Débito Banamex en taquilla del cine y obtén una entrada de 2x1 en los conjuntos Cinépolis. Participan exclusivamente los conjuntos Cinépolis tradicionales de la República Mexicana. Promoción limitada a 2 entradas al 2x1 por día, con la misma Tarjeta. Aplica únicamente para funciones en formato 2D y MacroXE. No es válido en conjuntos y/o formatos Cinépolis VIP, 3D, 4DX, Cinépolis IMAX, Cinépolis PLUS, Sala Junior Cinépolis. La promoción del 2x1 aplica sobre el precio más alto de la semana, correspondientes a cada conjunto en cada uno de los formatos. Esta promoción no aplica en días de descanso obligatorio señalados en la Ley Federal del Trabajo. No aplica en premieres, eventos especiales o contenido alternativo. Consulta las demás condiciones y restricciones en www.cinepolis.com y/o www.banamex.com. Las empresas anunciantes son responsables del cumplimiento, tarifas y servicios ofrecidos, liberando de cualquier responsabilidad sobre ese particular a las empresas, integrantes, subsidiarias y filiales del Grupo Financiero Banamex. Consulta condiciones, comisiones y requisitos de contratación de Tarjetas de Débito en www.banamex.com Producto ofrecido por Banco Nacional de México, S.A., integrante del Grupo Financiero Banamex.

PROCURADURÍA
Subprocuradur
Prevención del D
Oficina

[redacted]

CON FUNDAMENTO EN LO DISPUESTO POR EL ARTÍCULO 100 DE LA LEY DE INSTITUCIONES DE CRÉDITO, CERTIFICAMOS QUE LA PRESENTE ES UNA IMPRESIÓN FIEL Y EXACTA QUE CONSTA DE 162 HOJAS, OBTENIDA DEL SISTEMA ÓPTICO DE DIGITALIZACIÓN DE IMÁGENES DEL ARCHIVO DE BANCO NACIONAL DE MÉXICO, S.A., LO QUE SE HACE CONSTAR PARA LOS EFECTOS LEGALES A QUE HAYA LUGAR. HOJA 92 DE 162

ART.110
FRACC. V,VII
LFTAIP
MOTIVACIÓN 1

ART. 113
FRACC I LFTAIP
MOTIVACION 2

240
240

Banamex

Para informarte mejor, ahora vamos al grano

Te presentamos el nuevo **Resumen Financiero de Cuenta**, con información simplificada de tus movimientos, más amigable y en un mismo lugar.

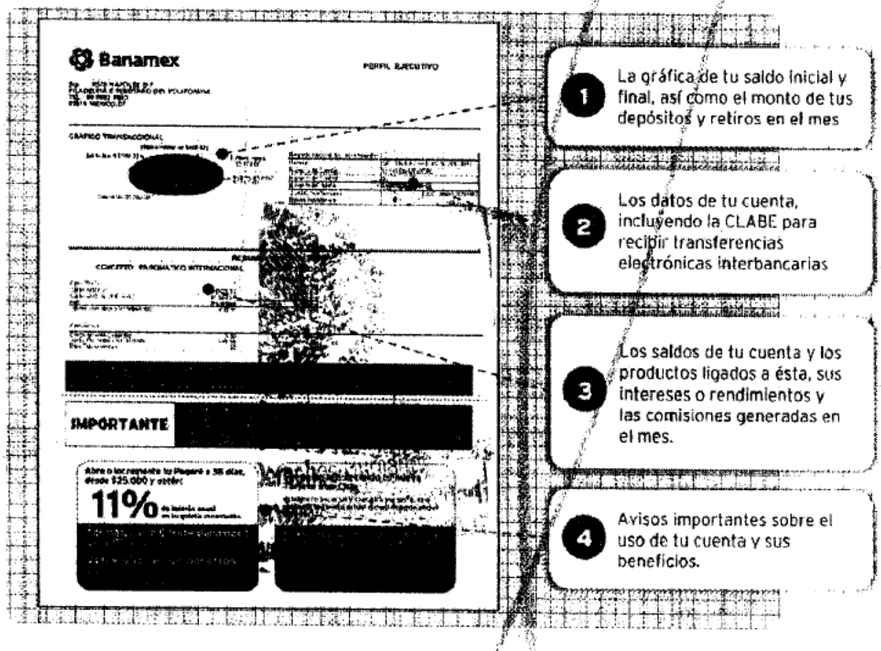

1. La gráfica de tu saldo inicial y final, así como el monto de tus depósitos y retiros en el mes
2. Los datos de tu cuenta, incluyendo la CLABE para recibir transferencias electrónicas interbancarias
3. Los saldos de tu cuenta y los productos ligados a ésta, sus intereses o rendimientos y las comisiones generadas en el mes.
4. Avisos importantes sobre el uso de tu cuenta y sus beneficios.

El Estado de Cuenta con el detalle de tus operaciones estará disponible en las sucursales Banamex. Para solicitar su envío por e-mail llama al 01 800 021 2345 y desde Ciudad de México, Guadalajara y Monterrey al 1226 2639.

Tu opinión es muy importante

¿Te agrada este formato? ¿La información que contiene es suficiente para tus necesidades? Llama al 01 800 849 9640 y comparte tus comentarios.

Consulta condiciones, comisiones y requisitos de contratación en www.banamex.com

[redacted] DE CRÉDITO,
CERTIFICAMOS QUE LA PRESENTE ES UNA IMPRESIÓN FIEL Y EXACTA QUE CONSTA DE 162 HOJAS, OBTENIDA DEL SISTEMA ÓPTICO DE DIGITALIZACIÓN DE IMÁGENES DEL ARCHIVO DE BANCO NACIONAL DE MÉXICO, S.A., LO QUE SE HACE CONSTAR PARA LOS EFECTOS LEGALES A QUE HAYA LUGAR. HOJA 93 DE 162

ART. 110
FRACC. V,VII
LFTAIP
MOTIVACIÓN 1

ART. 113
FRACC I LFTAIP
MOTIVACION 2

Banamex

Glosario de Abreviaturas

1ER	PRIMER	DLS/DLLS	DOLARES	PROM	PROMEDIO
AÑO	AÑO	DOC	DOCUMENTO	PTOS	PUNTOS
ANL	ANUALIDAD	DOMI	DOMICILIACION	PYME	PAQUETE PYME
ATM	AUTOMATIC TELLER MACHINE	DOT	DOTACION	R1	MONTO DE 0 A 30 MIL
AUDIOMAT	AUDIOMATICO	EDO	ESTADO	R2	MONTO DE 30 MIL A 50 MIL
AUD E	AUDIOMATICO EMPRESARIAL	EDO DE CTA	ESTADO DE CUENTA	R3	MONTO DE 50 MIL EN ADELANTE
AUT	AUTOMATICA/AUTORIZACION	EFE/EFECTIV	EFECTIVO	REACTIV	REACTIVACION
B PER	BANCANET PERSONAL	ELEC/ELECTR	ELECTRONICA	REC	RECEPCION
B PRF	BANCANET PROFESIONAL	EMP	EMPRESARIAL	RECH	RECHAZADO(A)
BANC	BANCOS	ESP	ESPECIAL	REEMB	REEMBOLSO
BCA	BANCA	EXI	EXITOSA	REF	REFERENCIA
BCDIR	BANCANET DIRECTO	EXIT	EXITOSO	REND	RENDIMIENTOS
BCNET	BANCANET EMPRESARIAL	EXT	EXTRANJERO	REP/REPOS	REPOSICION
BCOS	BANCOS	F/PLAZA	FUERA DE PLAZA	REPOSIC	REPOSICION
BENEF	BENEFICIARIO	FID	FIDUCIARIO	RESP	RESPALDO
BESE	BANAMEX EN SU EMPRESA	FINS	FONDOS INSUFICIENTES	RET	RETIROS
BANAMEX	BANCO NACIONAL DE MEXICO	FIRME/PZA	FIRME PLAZA	REV	REVOCACION
BNX/BNM	BANCO NACIONAL DE MEXICO	FOR	FORANEO	RFC	REGISTRO FEDERAL DE CONTRIBUYENTES
BNE	BANCANET EMPRESARIAL	GAT	GANANCIA ANUAL TOTAL	S.A.R.	SISTEMA ADMINISTRACION RETIRO
BNET	BANCA NET PERSONAL	GEN	GENERACION	SAT	SISTEMA ADMINISTRACION TRIBUTARIA
BNMILIO	HORIZONTE BANAMEX UNO	GOLD2	HORIZONTE BALANCEADOS 2		
BNMPLUS	HORIZONTE PLUS	GRACI	GRACIAS		
BNNDIA	HORIZONTE BANAMEX DOS	GTOS	GASTOS	S.B.C	SALVO BUEN COBRO
BONIF	BONIFICACION	HORZONT	FONDO DE DINERO I BANAMEX	S/FON	SIN FONDOS
C	CAJERO	IDE	IMPUESTO DEPOSITO EFECTIVO	S/FONDOS	SIN FONDOS
CH/CHQ	CHEQUE	IMP	IMPUESTOS	S.A.	SOCIEDAD ANONIMA
C FONDOS	CONCENTRACION FONDOS	IMP. MN	IMPORTE MONEDA NACIONAL	S.A. DE C.V.	SOCIEDAD ANONIMA DE CAPITAL VARIABLE
C/COPIA	CON COPIA	IMP. ME	IMPORTE MONEDA EXTRANJERA	SC	SOCIEDAD CIVIL
C/TARJ - C/TARJETA	CON TARJETA	IMPTE	IMPORTE	SDO	SALDO
CAJ	CAJERO	IN FA/INT FALL	INTENTOS FALLIDOS	SEC	SECUENCIA
CBC	CUENTA BALANCE CERO	INCUMPL	INCUMPLIMIENTO	SEGBANAMEX	SEGUROS BANAMEX
CCB	CALIFORNIA COMMERCE BANK	INT	INTERES	SER	SERVICIO
CERTIF	CERTIFICADO	INTB	INTERBANCARIO	SER BCA ELEC	SERVICIO BANCA ELECTRONICA
CF	CONCENTRACION FONDOS	INTBCA/INTERBAN	INTERBANCARIO	SERV	SERVICIO/SERVICIOS
CGO	CARGO	INST	INSTITUCIONES	SOBREG	SOBREGIRO
CH. DEV S/FONDOS	CHEQUE DEVUELTO SIN FONDOS	INTS	INTERESES	SOFOM	SOCIEDAD FINANCIERA OBJETO MULTIPLE
CITI	CITIDIRECT	INV/INVS	INVERSION	SPEI	SERVICIOS PAGOS ELECTRONICOS INTERBANCARIOS
CM	CUENTA MAESTRA	ISR	IMPUESTO SOBRE LA RENTA	SPEUA	SISTEMA PAGOS ELECTRONICOS USO AMPLIADO
COM	COMISION	IVA	IMPUESTO VALOR AGREGADO	SUC	SUCURSAL
COM. CH. S/FONDOS	COMISION CHEQUE SIN FONDOS	L. C.	LINEA DE CREDITO	T	TARJETA
COMIS/COMS	COMISION	M DIA	MISMO DIA	T Y CH	TARJETA Y CHEQUERA
CONCENT	CONCENTRADORA	M.N.	MONEDA NACIONAL	T. D.	TARJETA DEBITO
CONSULT / CONS	CONSULTA (S)	MA/MAGNE	MAGNETICO	TAR/TARJ	TARJETA
CP	CAJERO PERMANENTE	MED	MEDIO	TB	TARJETAS BANAMEX
CR	CENTRO REPARTO	MEN	MENSUALIDAD	TC	TARJETA DE CREDITO
CTA	CUENTA	MENS	MENSUAL	TC	TIPO DE CAMBIO
CTA. M.	CUENTA MAESTRA	MOD	MODALIDAD	TGRA	TASA GRAVABLE
CTAS	CUENTAS	MOV	MOVIMIENTO	T. ME	TASA EXENTA
CTO	CONTRATO	MOVS/MOVTOS	MOVIMIENTOS	TEF	TRANSFERENCIA ELECTRONICA DE FONDOS
CTRO	CENTRO	NET	BANCANET	TERC	TERCEROS
CRED	CREDITO	No.	NUMERO	TRAS	TRASPASO
CTE	CUENTA	NOMI	NOMINA BANAMEX	TPV	TERMINAL PUNTO VENTA
CVE	CLAVE	OPER	OPERACION	TXN	TRANSACCION
DEB/DEBIT	DEBITO	PAGOS	PAGOS INTERBANCARIOS	VENTAN	VENTANILLA
DEP	DEPOSITO	PAQ	PAQUETE	VTO	VENCIMIENTO
DEP P/DISPOSICION	DEPOSITO POR DISPOSICION	POTE (S)	PENDIENTE	X	POR
DEPOL	DEVOLUCION	PEMEX	PETROLEOS MEXICANOS		
DEVUEL	DEVUELTO	PEND/PENDIENT	PENDIENTE		
DF	DISTRITO FEDERAL	PERM	PERMANENTE		
DIGIT	DIGITEM	PREV AUT	PREVENCION AUTOMATICA		
DISP/DIS	DISPOSICION	PROG	PROGRAMADO		

PROCURADURÍA C
Subprocuraduría
Prevención del Delito
Oficina

[redacted] CON FUNDAMENTO EN LO DISPUESTO POR EL ARTÍCULO 100 DE LA LEY DE INSTITUCIONES DE CRÉDITO, CERTIFICAMOS QUE LA PRESENTE ES UNA IMPRESIÓN FIEL Y EXACTA QUE CONSTA DE 162 HOJAS, OBTENIDA DEL SISTEMA ÓPTICO DE DIGITALIZACIÓN DE IMÁGENES DEL ARCHIVO DE BANCO NACIONAL DE MÉXICO, S.A., LO QUE SE HACE CONSTAR PARA LOS EFECTOS LEGALES A QUE HAYA LUGAR.

ART.110
FRACC. V,VII
LFTAIP

MOTIVACIÓN 1

ART. 113
FRACC I LFTAIP

MOTIVACION 2

Banamex ESTADO DE CUENTA AL 04 DE SEPTIEMBRE DE 2015

[redacted]

Servicios a la Co
investigacion

[redacted]

CON FUNDAMENTO EN LO DISPUESTO POR EL ARTÍCULO 100 DE LA LEY DE INSTITUCIONES DE CRÉDITO, CERTIFICAMOS QUE LA PRESENTE ES UNA IMPRESIÓN FIEL Y EXACTA QUE CONSTA DE 162 HOJAS, OBTENIDA DEL SISTEMA ÓPTICO DE DIGITALIZACIÓN DE IMÁGENES DEL ARCHIVO DE BANCO NACIONAL DE MÉXICO, S.A., LO QUE SE HACE CONSTAR PARA LOS EFECTOS LEGALES A QUE HAYA LUGAR. HOJA 95 DE 162

ART.110
FRACC. V,VII
LFTAIP
MOTIVACIÓN 1

ART. 113
FRACC I LFTAIP
MOTIVACION 2

[redacted]

PROCURADURÍA GENERA
Subprocuraduría de De
Prevención del Delito y Ser
Oficina de Inve

[redacted]

CON FUNDAMENTO EN LO DISPUESTO POR EL ARTÍCULO 100 DE LA LEY DE INSTITUCIONES DE CRÉDITO, CERTIFICAMOS QUE LA PRESENTE ES UNA IMPRESIÓN FIEL Y EXACTA QUE CONSTA DE 162 HOJAS, OBTENIDA DEL SISTEMA ÓPTICO DE DIGITALIZACIÓN DE IMÁGENES DEL ARCHIVO DE BANCO NACIONAL DE MÉXICO, S.A., LO QUE SE HACE CONSTAR PARA LOS EFECTOS LEGALES A QUE HAYA LUGAR. HOJA 96 DE 162

ART.110
FRACC. V,VII
LFTAIP
MOTIVACIÓN 1

ART. 113
FRACC I LFTAIP
MOTIVACION 2

Banamex ESTADO DE CUENTA AL 04 DE SEPTIEMBRE DE 2015

[redacted]

L DE LA REPÚBLI
eches Humanos,
ictos a la Comun
stigación

CON FUNDAMENTO EN LO DISPUESTO POR EL ARTÍCULO 100 DE LA [redacted] DE CRÉDITO, CERTIFICAMOS QUE LA PRESENTE ES UNA IMPRESIÓN FIEL Y EXACTA QUE CONSTA DE 162 HOJAS, OBTENIDA DEL SISTEMA ÓPTICO DE DIGITALIZACIÓN DE IMÁGENES DEL ARCHIVO DE BANCO NACIONAL DE MÉXICO, S.A., LO QUE SE HACE CONSTAR PARA LOS EFECTOS LEGALES A QUE HAYA LUGAR. HOJA 97 DE 162

ART.110
FRACC. V,VII
LFTAIP
MOTIVACIÓN 1

ART. 113
FRACC I LFTAIP
MOTIVACION 2

Banamex ESTADO DE CUENTA AL 04 DE SEPTIEMBRE DE 2015

[redacted]

Agradecemos su preferencia

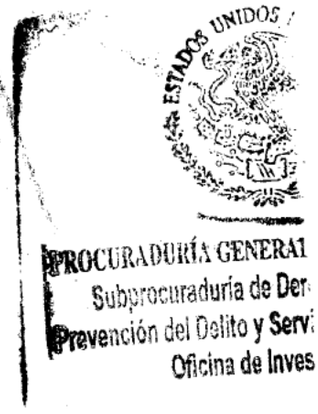

[redacted]

CON FUNDAMENTO EN LO DISPUESTO POR EL ARTÍCULO 100 DE LA LEY DE INSTITUCIONES DE CRÉDITO, CERTIFICAMOS QUE LA PRESENTE ES UNA IMPRESIÓN FIEL Y EXACTA QUE CONSTA DE 162 HOJAS, OBTENIDA DEL SISTEMA ÓPTICO DE DIGITALIZACIÓN DE IMÁGENES DEL ARCHIVO DE BANCO NACIONAL DE MÉXICO, S.A., LO QUE SE HACE CONSTAR PARA LOS EFECTOS LEGALES A QUE HAYA LUGAR. HOJA 98 DE 162

ART.110
FRACC. V,VII
LFTAIP
MOTIVACIÓN 1

ART. 113
FRACC I LFTAIP
MOTIVACION 2

Banamex

2x1 en Cinépolis al pagar con tu Tarjeta de Débito Banamex, cualquier día de la semana.



Sigue aprovechando esta promoción ve al cine y diviértete en grande en **Cinépolis** con:

2x1 en funciones 2D y/o Macro XE[1]

Solo menciona la promoción y paga con tu **Tarjeta de Débito Banamex**,

¡Así de sencillo!

(1) Vigencia al 1 de noviembre de 2015. Aplica para cualquier día de la semana. Muestra tu Tarjeta de Débito Banamex en taquilla del cine y obtén una entrada de 2x1 en los conjuntos Cinépolis. Participan exclusivamente los conjuntos Cinépolis tradicionales de la República Mexicana. Promoción limitada a 2 entradas al 2x1 por día, con la misma Tarjeta. Aplica únicamente para funciones en formato 2D y MacroXE. No es válido en conjuntos y formatos Cinépolis VIP, 3D, 4DX, Cinépolis IMAX, Cinépolis PLUUS, Sala Junior Cinépolis. La promoción del 2x1 aplica sobre el precio más alto de la semana, correspondientes a cada conjunto en cada uno de los formatos. Esta promoción no aplica en días de descanso obligatorio señalados en la Ley Federal del Trabajo. No aplica en premieres, eventos especiales o contenido alternativo. Consulta las demás condiciones [illegible] en www.cinepolis.com y/o www.banamex.com Las empresas anunciantes son responsables del cumplimiento, tarifas y servicios ofrecidos, liberando de cualquier responsabilidad sobre es[illegible] empresas, integrantes, subsidiarias y filiales del Grupo Financiero Banamex. Consulta condiciones, comisiones y requisitos de contratación de Débito Banamex en www.banamex.com Banco Nacional de México, S.A., integrante del Grupo Financiero Banamex. Producto garantizado por el IPAB hasta 400 mil UDIs por persona, por banco. Consulta www.ipab.org.mx

DE LA REPÚBLICA
[illegible] Humanos
[illegible] a la Comunicación
[illegible]gación

CON FUNDAMENTO EN LO DISPUESTO POR EL ARTÍCULO 100 DE LA [redacted] DE CRÉDITO, CERTIFICAMOS QUE LA PRESENTE ES UNA IMPRESIÓN FIEL Y EXACTA QUE CONSTA DE 162 HOJAS, OBTENIDA DEL SISTEMA ÓPTICO DE DIGITALIZACIÓN DE IMÁGENES DEL ARCHIVO DE BANCO NACIONAL DE MÉXICO, S.A., LO QUE SE HACE CONSTAR PARA LOS EFECTOS LEGALES A QUE HAYA LUGAR.

ART.110
FRACC. V,VII
LFTAIP
MOTIVACIÓN 1

ART. 113
FRACC I LFTAIP
MOTIVACION 2

Banamex

Banamex
El Banco Nacional de México

BancaNet

Tu Estado de Cuenta también está en la nueva Banca Net.
Encuentra los últimos 12 y descárgalos con tu **Net**Key*.

Contrata **Banca**Net en cualquier sucursal **SIN costo** y haz operaciones bancarias desde tu casa u oficina. Identifica las operaciones que quieres realizar para saber si necesitarás **Net**Key*

Sin NetKey	Con NetKey
Consultas de: - Saldos - Movimientos	**Descarga de:** - Últimos 12 Estado de Cuenta en PDF
Transferencias: - Entre cuentas propias Banamex	**Transferencias:** - A otras cuentas Banamex - A otros Bancos
Pagos: - Tarjeta de Crédito propia Banamex	**Pagos:** - Tarjetas de Crédito de otros bancos y departamentales - Servicios e impuestos
Inversiones: - A la vista (Integral/Perfiles) - Pagaré	**Solicitud de:** - Notificaciones Banamex - Estado de Cuenta por email - Asociación a número de celular - Domiciliación de servicios
Seguridad: - Cambio de Password	

Tu primer ingreso

Ten a la mano tu **Número de Cliente**** y tu **Clave de Acceso.**
Ingresa en https://bancanet.banamex.com

1. Digita tu número de cliente y da clic en **Entrar.**
2. El sistema te mostrará tus iniciales. Si son correctas, ingresa tu clave de Acceso y da clic en **Entrar.**
3. Si tu Clave es Alfanumérica tu sesión iniciará de inmediato.
4. Si tu Clave es Numérica, el sistema te pedirá crear una Clave Alfanumérica para ingresar a **Banca**Net y una Clave Numérica para acceder a Audiomático.
5. Una vez que asignaste las claves, deberás ingresar con tu nueva Clave Alfanumérica.

*Consulta comisiones y requisitos de contratación en **www.banamex.com/infobancanet**
** Consulta tu **Número de Cliente** en tu contrato.
Si solicitaste **Net**Key, antes de utilizarlo actívalo llamando al: 1226 3990 / 01800 110 3990 de lunes a sábado de 7:00 a 21:00 h.

ESTADOS UNIDOS

PROCURADURIA GENERAL
Subprocuraduría de Der
Prevención del Delito y Serv
Oficina de Inves

CON FUNDAMENTO EN LO DISPUESTO POR EL ARTÍCULO 100 DE LA [redacted] E CRÉDITO, CERTIFICAMOS QUE LA PRESENTE ES UNA IMPRESIÓN FIEL Y EXACTA QUE CONSTA DE 162 HOJAS, OBTENIDA DEL SISTEMA ÓPTICO DE DIGITALIZACIÓN DE IMÁGENES DEL ARCHIVO DE BANCO NACIONAL DE MÉXICO, S.A., LO QUE SE HACE CONSTAR PARA LOS EFECTOS LEGALES A QUE HAYA LUGAR. HOJA 100 DE 162

ART. 110
FRACC. V,VII
LFTAIP
MOTIVACIÓN 1

ART. 113
FRACC I LFTAIP
MOTIVACION 2

~~244~~
244

Banamex

Para informarte mejor, ahora vamos al grano

Te presentamos el nuevo **Resumen Financiero de Cuenta**, con información simplificada de tus movimientos, más amigable y en un mismo lugar.

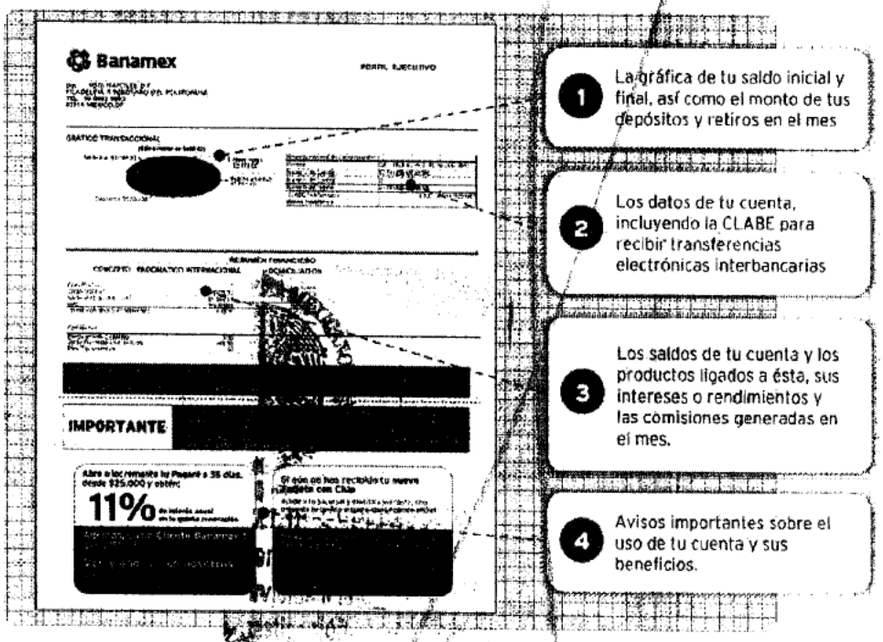

1. La gráfica de tu saldo inicial y final, así como el monto de tus depósitos y retiros en el mes
2. Los datos de tu cuenta, incluyendo la CLABE para recibir transferencias electrónicas interbancarias
3. Los saldos de tu cuenta y los productos ligados a ésta, sus intereses o rendimientos y las comisiones generadas en el mes.
4. Avisos importantes sobre el uso de tu cuenta y sus beneficios.

El Estado de Cuenta con el detalle de tus operaciones estará disponible en las sucursales Banamex. Para solicitar su envío por e-mail llama al 01 800 021 2345 y desde Ciudad de México, Guadalajara y Monterrey al 1226 2639.

Tu opinión es muy importante

¿Te agrada este formato? ¿La información que contiene es suficiente para tus necesidades? Llama al 01 800 849 9640 y comparte tus comentarios.

Consulta términos, condiciones y requisitos de contratación en www.banamex.com

DE LA REPÚBLICA
chos Humanos
icios a la Comunidad
ligación

[redacted] CON FUNDAMENTO EN LO DISPUESTO POR EL ARTÍCULO 100 DE LA LEY DE INSTITUCIONES DE CRÉDITO, CERTIFICAMOS QUE LA PRESENTE ES UNA IMPRESIÓN FIEL Y EXACTA QUE CONSTA DE 162 HOJAS, OBTENIDA DEL SISTEMA ÓPTICO DE DIGITALIZACIÓN DE IMÁGENES DEL ARCHIVO DE BANCO NACIONAL DE MÉXICO, S.A., LO QUE SE HACE CONSTAR PARA LOS EFECTOS LEGALES A QUE HAYA LUGAR. HOJA 101 DE 162

ART. 110
FRACC. V,VII
LFTAIP
MOTIVACIÓN 1

ART. 113
FRACC I LFTAIP
MOTIVACION 2

Banamex

Glosario de Abreviaturas

1ER	PRIMER	DLS/DLLS	DOLARES	PROM	PROMEDIO
AÑO	AÑO	DOC	DOCUMENTO	PTOS	PUNTOS
ANL	ANUALIDAD	DOMI	DOMICILIACION	PYME	PAQUETE PYME
ATM	AUTOMATIC TELLER MACHINE	DOT	DOTACION	R1	MONTO DE 0 A 30 MIL
AUD/AUDIONAT	AUDIONATICO	EDO	ESTADO	R2	MONTO DE 30 MIL A 50 MIL
AUD E	AUDIONATICO EMPRESARIAL	EDO DE CTA	ESTADO DE CUENTA	R3	MONTO DE 50 MIL EN ADELANTE
AUT	AUTOMATICA/AUTORIZACION	EFE/EFECTIV	EFECTIVO	REACTIV	REACTIVACION
B PER	BANCANET PERSONAL	ELEC/ELECTR	ELECTRONICA	REC	RECEPCION
B PRF	BANCANET PROFESIONAL	EMP	EMPRESARIAL	RECH	RECHAZADO(A)
BANC	BANCOS	ESP	ESPECIAL	REEMB	REEMBOLSO
BCA	BANCA	EXI	EXITOSA	REF	REFERENCIA
BCDIR	BANCANET DIRECTO	EXIT	EXITOSO	REND	RENDIMIENTOS
BCNET	BANCANET EMPRESARIAL	EXT	EXTRANJERO	REP/REPOS	REPOSICION
BCOS	BANCOS	F/PLAZA	FUERA DE PLAZA	REPOSIC	REPOSICION
BENEF	BENEFICIARIO	FID	FIDUCIARIO	RESP	RESPALDO
BESE	BANAMEX EN SU EMPRESA	FINS	FONDOS INSUFICIENTES	RET	RETIROS
BANAMEX	BANCO NACIONAL DE MEXICO	FIRME/PZA	FIRME PLAZA	REV	REVOCACION
BNX/BNM	BANCO NACIONAL DE MEXICO	FOR	FORANEO	RFC	REGISTRO FEDERAL
BNE	BANCANET EMPRESARIAL	GAT	GANANCIA ANUAL TOTAL		DE CONTRIBUYENTES
BNET	BANCA NET PERSONAL	GEN	GENERACION	S.A.R.	SISTEMA ADMINISTRACION RETIRO
BNMILIO	HORIZONTE BANAMEX UNO	GOLD2	HORIZONTE BALANCEADOS 2	SAT	SISTEMA ADMINISTRACION
BNMPLUS	HORIZONTE PLUS	GRACI	GRACIAS		TRIBUTARIA
BNMDOS	HORIZONTE BANAMEX DOS	GTOS	GASTOS	S.B.C	SALVO BUEN COBRO
BONIF	BONIFICACION	HORZONT	FONDO DE DINERO I BANAMEX	S/FON	SIN FONDOS
C	CAJERO	IDE	IMPUESTO DEPOSITO EFECTIVO	S/FONDOS	SIN FONDOS
CH/CHQ	CHEQUE	IMP	IMPUESTOS	SA	SOCIEDAD ANONIMA
C FONDOS	CONCENTRACION FONDOS	IMP. MN	IMPORTE MONEDA NACIONAL	SA DE CV	SOCIEDAD ANONIMA DE CAPITAL
C/COPIA	CON COPIA	IMP. ME	IMPORTE MONEDA EXTRANJERA		VARIABLE
C/TARJ - C/TARJETA	CON TARJETA	IMPTE	IMPORTE	SC	SOCIEDAD CIVIL
CAJ	CAJERO	IN FA/INT FALL	INTENTOS FALLIDOS	SDO	SALDO
CBC	CUENTA BALANCE CERO	INCUMPL	INCUMPLIMIENTO	SEC	SECUENCIA
CCB	CALIFORNIA COMMERCE BANK	INT	INTERES	SEGBANAMEX	SEGUROS BANAMEX
CERTIF	CERTIFICADO	INTB	INTERBANCARIO	SER	SERVICIO
CF	CONCENTRACION FONDOS	INTBCO/INTERBAN	INTERBANCARIO	SER BCA ELEC	SERVICIO BANCA ELECTRONICA
CGO	CARGO	INST	INSTITUCIONES	SERV	SERVICIO/SERVICIOS
CH. DEV S/FONDOS	CHEQUE DEVUELTO SIN FONDOS	INTS	INTERESES	SOBREG	SOBREGIRO
CITI	CITIDIRECT	INV/INTS	INVERSION	SOFOM	SOCIEDAD FINANCIERA OBJETO
CM	CUENTA MAESTRA	ISR	IMPUESTO SOBRE LA RENTA		NOTIFICACION
COM	COMISION	IVA	IMPUESTO VALOR AGREGADO	SPEI	SERVICIOS PAGOS
COM. CH. S/FONDOS	COMISION CHEQUE SIN FONDOS	L. C.	LINEA DE CREDITO		ELECTRONICOS INTERBANCARIOS
COMIS/COMS	COMISION	M DIA	MISMO DIA	SPEUA	SISTEMA PAGOS ELECTRONICOS
CONCENT	CONCENTRADORA	M.N.	MONEDA NACIONAL		USO AUDIONATICO
CONSULT / CONS	CONSULTA (S)	MA/MAGNE	MAGNETICO	SUC	SUCURSAL
CP	CAJERO PERMANENTE	MED	MEDIO	T	TARJETA
CR	CENTRO REPARTO	MEN	MENSUALIDAD	T Y CH	TARJETA Y CHEQUERA
CTA	CUENTA	MENS	MENSUAL	T. D.	TARJETA DEBITO
CTA. M.	CUENTA MAESTRA	MOD	MODALIDAD	TAR/TARJ	TARJETA
CTAS	CUENTAS	MOV	MOVIMIENTO	TB	TARJETAS BANAMEX
CTO	CONTRATO	MOVS/MOVTOS	MOVIMIENTOS	TC	TARJETA DE CREDITO
CTRO	CENTRO	NET	BANCANET	TC	TIPO DE CAMBIO
CRED	CREDITO	No.	NUMERO	T. GRA	TASA GRAVABLE
CUE	CUENTA	NOMI	NOMINA BANAMEX	T. EXE	TASA EXENTA
CVE	CLAVE	OPER	OPERACION	TEF	TRANSFERENCIA
DEB/DEBIT	DEBITO	PAGOS	PAGOS INTERBANCARIOS		ELECTRONICA DE FONDOS
DEP	DEPOSITO	PAQ	PAQUETE	TERC	TERCEROS
DEP P/DISPOSICION	DEPOSITO POR DISPOSICION	PDTE (S)	PENDIENTE	TRAS	TRASPASO
DEVOL	DEVOLUCION	PEMEX	PETROLEOS MEXICANOS	TPV	TERMINAL PUNTO VENTA
DEVUEL	DEVUELTO	PEND/PENDIENT	PENDIENTE	TRN	TRANSACCION
DF	DISTRITO FEDERAL	PERM	PERMANENTE	VENTAN	VENTANILLA
DIGIT	DIGITEM	PREV AUT	PREVENCION AUTOMATICA	VTO	VENCIMIENTO
DISP/DIS	DISPOSICION	PROG	PROGRAMADO	X	POR

PROCURADURÍA GENE
Subprocuraduría de
Prevención del Delito y S
Oficina de In

[redacted]

CON FUNDAMENTO EN LO DISPUESTO POR EL ARTÍCULO 100 DE LA LEY DE INSTITUCIONES DE CRÉDITO, CERTIFICAMOS QUE LA PRESENTE ES UNA IMPRESIÓN FIEL Y EXACTA QUE CONSTA DE 162 HOJAS, OBTENIDA DEL SISTEMA ÓPTICO DE DIGITALIZACIÓN DE IMÁGENES DEL ARCHIVO DE BANCO NACIONAL DE MÉXICO, S.A., LO QUE SE HACE CONSTAR PARA LOS EFECTOS LEGALES A QUE HAYA LUGAR. HOJA 102 DE 162

ART.110
FRACC. V,VII
LFTAIP
MOTIVACIÓN 1

ART. 113
FRACC I LFTAIP
MOTIVACION 2

Banamex ESTADO DE CUENTA AL 02 DE OCTUBRE DE 2015

[redacted]

Derechos Humanos
ervicios a la Co
vestigación

CON FUNDAMENTO EN LO DISPUESTO POR EL ARTÍCULO 100 DE LA [redacted] DE CRÉDITO, CERTIFICAMOS QUE LA PRESENTE ES UNA IMPRESIÓN FIEL Y EXACTA QUE CONSTA DE 162 HOJAS, OBTENIDA DEL SISTEMA ÓPTICO DE DIGITALIZACIÓN DE IMÁGENES DEL ARCHIVO DE BANCO NACIONAL DE MÉXICO, S.A., LO QUE SE HACE CONSTAR PARA LOS EFECTOS LEGALES A QUE HAYA LUGAR. HOJA 103 DE 162

ART.110
FRACC. V,VII
LFTAIP
MOTIVACIÓN 1

ART. 113
FRACC I LFTAIP
MOTIVACION 2

[redacted]

[redacted]

CON FUNDAMENTO EN LO DISPUESTO POR EL ARTÍCULO 100 DE LA LEY DE INSTITUCIONES DE CRÉDITO, CERTIFICAMOS QUE LA PRESENTE ES UNA IMPRESIÓN FIEL Y EXACTA QUE CONSTA DE 162 HOJAS, OBTENIDA DEL SISTEMA ÓPTICO DE DIGITALIZACIÓN DE IMÁGENES DEL ARCHIVO DE BANCO NACIONAL DE MÉXICO, S.A., LO QUE SE HACE CONSTAR PARA LOS EFECTOS LEGALES A QUE HAYA LUGAR. HOJA 104 DE 162

ART.110
FRACC. V,VII
LFTAIP
MOTIVACIÓN 1

ART. 113
FRACC I LFTAIP
MOTIVACION 2

Banamex ESTADO DE CUENTA AL 02 DE OCTUBRE DE 2015

[redacted]

AL DE LA REPÚ
Derechos Humanos,
ervicios a la Comuni
vestigación

CON FUNDAMENTO EN LO DISPUESTO POR EL ARTÍCULO 100 DE L[redacted] DE CRÉDITO, CERTIFICAMOS QUE LA PRESENTE ES UNA IMPRESIÓN FIEL Y EXACTA QUE CONSTA DE 162 HOJAS, OBTENIDA DEL SISTEMA ÓPTICO DE DIGITALIZACIÓN DE IMÁGENES DEL ARCHIVO DE BANCO NACIONAL DE MÉXICO, S.A., LO QUE SE HACE CONSTAR PARA LOS EFECTOS LEGALES A QUE HAYA LUGAR. HOJA 105 DE 162

ART.110
FRACC. V,VII
LFTAIP
MOTIVACIÓN 1

ART. 113
FRACC I LFTAIP
MOTIVACION 2

[redacted]

Agradecemos su preferencia

PROCURADURÍA GENERAL
Subprocuraduría de D
Prevención del Delito y Se
Oficina de Inv
ESTADOS UNIDOS

CON FUNDAMENTO EN LO DISPUESTO POR EL ARTÍCULO 100 DE LA [redacted] DE CRÉDITO, CERTIFICAMOS QUE LA PRESENTE ES UNA IMPRESIÓN FIEL Y EXACTA QUE CONSTA DE 162 HOJAS, OBTENIDA DEL SISTEMA ÓPTICO DE DIGITALIZACIÓN DE IMÁGENES DEL ARCHIVO DE BANCO NACIONAL DE MÉXICO, S.A., LO QUE SE HACE CONSTAR PARA LOS EFECTOS LEGALES A QUE HAYA LUGAR. HOJA 106 DE 162

ART.110
FRACC. V,VII
LFTAIP
MOTIVACIÓN 1

ART. 113
FRACC I LFTAIP
MOTIVACION 2

~~247~~
247

Banamex

Ir a Cinépolis es sinónimo de diversión cualquier día de la semana con Débito Banamex.

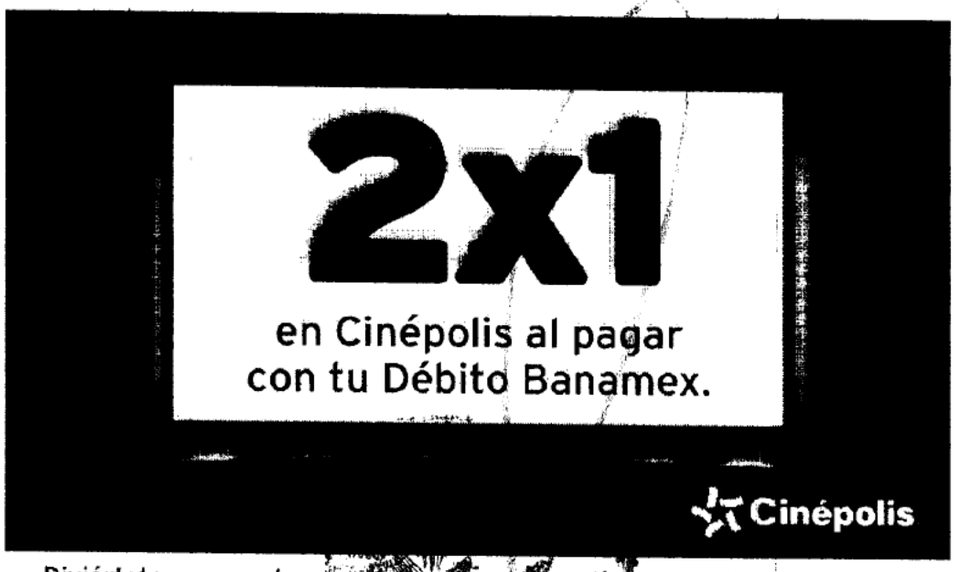

Diviértete en grande y no dejes de ver tu película favorita en **Cinépolis.** Aprovecha:

2x1 en funciones 2D y/o Macro XE[1]

Solo menciona la promoción y paga con tu **Débito Banamex,**

¡Así de sencillo!

(1) Vigencia al 1 de noviembre del 2015. Aplica para cualquier día de la semana. Muestra tu Tarjeta de Débito Banamex en taquilla del cine y obtén una entrada de 2x1 en los conjuntos Cinépolis. Participan exclusivamente los conjuntos Cinépolis tradicionales de la República Mexicana. Promoción limitada a 2 entradas al 2x1 por día, con la misma Tarjeta. Aplica únicamente para funciones en formato 2D y MacroXE. No es válido en conjuntos y/o formatos Cinépolis VIP, 3D, 4DX, Cinépolis IMAX, Cinépolis PLUUS, Sala Junior Cinépolis. La promoción del 2x1 aplica sobre el precio más alto de la semana, correspondientes a cada conjunto en cada uno de los formatos. Esta promoción no aplica en días de descanso obligatorio señalados en la Ley Federal del Trabajo. No aplica en premieres, eventos especiales o contenido alternativo. Consulta las demás condiciones y restricciones en www.cinepolis.com y/o www.banamex.com Las empresas anunciantes son responsables del cumplimiento, tarifas y servicios ofrecidos, liberando de cualquier responsabilidad sobre ese particular a las empresas, integrantes, subsidiarias y filiales del Grupo Financiero Banamex. Consulta condiciones, comisiones y requisitos de contratación de Tarjetas de Débito en www.banamex.com Banco Nacional de México, S.A., integrante del Grupo Financiero Banamex. Producto garantizado por el IPAB hasta 400 mil Unidades de Inversión (UDIs) por persona, por banco. www.ipab.org.mx

[redacted] CON FUNDAMENTO EN LO DISPUESTO POR EL ARTÍCULO 100 DE LA LEY DE INSTITUCIONES DE CRÉDITO, CERTIFICAMOS QUE LA PRESENTE ES UNA IMPRESIÓN FIEL Y EXACTA QUE CONSTA DE 162 HOJAS, OBTENIDA DEL SISTEMA ÓPTICO DE DIGITALIZACIÓN DE IMÁGENES DEL ARCHIVO DE BANCO NACIONAL DE MÉXICO, S.A., LO QUE SE HACE CONSTAR PARA LOS EFECTOS LEGALES A QUE HAYA LUGAR. HOJA 107 DE 162

ART.110
FRACC. V,VII
LFTAIP
MOTIVACIÓN 1

ART. 113
FRACC I LFTAIP
MOTIVACION 2

Banamex

Banamex
El Banco Nacional de México

BancaNet

Tu Estado de Cuenta también está en la nueva Banca Net.
Encuentra los últimos 12 y descárgalos con tu **Net**Key*.

Contrata **Banca**Net en cualquier sucursal **SIN costo** y haz operaciones bancarias desde tu casa u oficina. Identifica las operaciones que quieres realizar para saber si necesitarás **Net**Key*

Sin Net Key	**Con Net**Key
Consultas de: - Saldos - Movimientos	**Descarga de:** - Últimos 12 Estado de Cuenta en PDF
Transferencias: - Entre cuentas propias Banamex	**Transferencias:** - A otras cuentas Banamex - A otros Bancos
Pagos: - Tarjeta de Crédito propia Banamex	**Pagos:** - Tarjetas de Crédito de otros bancos y departamentales - Servicios e impuestos
Inversiones: - A la vista (Integral/Perfiles) - Pagaré	**Solicitud de:** - Notificaciones Banamex - Estado de Cuenta por email - Asociación a número de celular - Domiciliación de servicios
Seguridad: - Cambio de Password	

Tu primer ingreso

Ten a la mano tu **Número de Cliente**** y tu **Clave de Acceso.**
Ingresa en https://bancanet.banamex.com

1. Digita tu número de cliente y da clic en **Entrar**.
2. El sistema te mostrará tus iniciales. Si son correctas, ingresa tu clave de Acceso y da clic en **Entrar**.
3. Si tu Clave es Alfanumérica tu sesión iniciará de inmediato.
4. Si tu Clave es Numérica, el sistema te pedirá crear una Clave Alfanumérica para ingresar a **Banca**Net y una Clave Numérica para acceder a Audiomático.
5. Una vez que asignaste las claves, deberás ingresar con tu nueva Clave Alfanumérica.

*Consulta comisiones y requisitos de contratación en **www.banamex.com/infobancanet**
** Consulta tu **Número de Cliente** en tu contrato.
Si solicitaste **Net**Key, antes de utilizarlo actívalo llamando al: 1226 3990 / 01800 110 3990 de lunes a sábado de 7:00 a

ESTADOS UNIDOS MEXICA

PROCURADURÍA GENERAL
Subprocuraduría de Dere
Prevención del Delito y Servi
Oficina de Inve

[redacted]

CON FUNDAMENTO EN LO DISPUESTO POR EL ARTÍCULO 100 DE LA LEY DE INSTITUCIONES DE CRÉDITO, CERTIFICAMOS QUE LA PRESENTE ES UNA IMPRESIÓN FIEL Y EXACTA QUE CONSTA DE 162 HOJAS, OBTENIDA DEL SISTEMA ÓPTICO DE DIGITALIZACIÓN DE IMÁGENES DEL ARCHIVO DE BANCO NACIONAL DE MÉXICO, S.A., LO QUE SE HACE CONSTAR PARA LOS EFECTOS LEGALES A QUE HAYA LUGAR. HOJA 108 DE 162

ART.110
FRACC. V,VII
LFTAIP
MOTIVACIÓN 1

ART. 113
FRACC I LFTAIP
MOTIVACION 2

~~248~~
248

Banamex

Para informarte mejor, ahora vamos al grano

Te presentamos el nuevo **Resumen Financiero de Cuenta**, con información simplificada de tus movimientos, más amigable y en un mismo lugar.

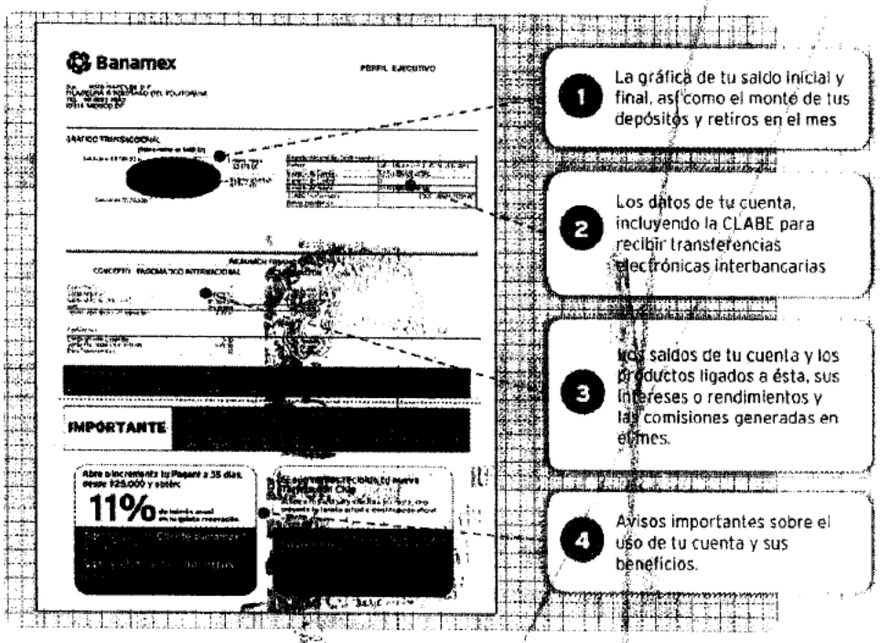

El Estado de Cuenta con el detalle de tus operaciones estará disponible en las sucursales Banamex. Para solicitar su envío por e-mail llama al 01 800 021 2345 y desde Ciudad de México, Guadalajara y Monterrey al 1226 2639.

Tu opinión es muy importante

¿Te agrada este formato? ¿La información que contiene es suficiente para tus necesidades? Llama al 01 800 849 9640 y comparte tus comentarios.

Consulta condiciones, comisiones y requisitos de contratación en www.banamex.com

...Humanos,
...cios a la Comunic...
...tigación

CON FUNDAMENTO EN LO DISPUESTO POR EL ARTÍCULO 100 DE LA [redacted] CRÉDITO, CERTIFICAMOS QUE LA PRESENTE ES UNA IMPRESIÓN FIEL Y EXACTA QUE CONSTA DE 162 HOJAS, OBTENIDA DEL SISTEMA ÓPTICO DE DIGITALIZACIÓN DE IMÁGENES DEL ARCHIVO DE BANCO NACIONAL DE MÉXICO, S.A., LO QUE SE HACE CONSTAR PARA LOS EFECTOS LEGALES A QUE HAYA LUGAR. HOJA 109 DE 162

ART.110
FRACC. V,VII
LFTAIP
MOTIVACIÓN 1

ART. 113
FRACC I LFTAIP
MOTIVACION 2

Banamex

Glosario de Abreviaturas

1ER	PRIMER	DLS/DLLS	DOLARES	PROM	PROMEDIO
AÑO	AÑO	DOC	DOCUMENTO	PTOS	PUNTOS
ANL	ANUALIDAD	DOMI	DOMICILIACION	PYME	PAQUETE PYME
ATM	AUTOMATIC TELLER MACHINE	DOT	DOTACION	R1	MONTO DE 0 A 30 MIL
AUD/AUDIONAT	AUDIONATICO	EDO	ESTADO	R2	MONTO DE 30 MIL A 50 MIL
AUD E	AUDIONATICO EMPRESARIAL	EDO DE CTA	ESTADO DE CUENTA	R3	MONTO DE 50 MIL EN ADELANTE
AUT	AUTOMATICA/AUTORIZACION	EFE/EFECTIV	EFECTIVO	REACTIV	REACTIVACION
B PER	BANCANET PERSONAL	ELEC/ELECTR	ELECTRONICA	REC	RECEPCION
B PRF	BANCANET PROFESIONAL	EMP	EMPRESARIAL	RECH	RECHAZADO(A)
BANC	BANCOS	ESP	ESPECIAL	REEMB	REEMBOLSO
BCA	BANCA	EXI	EXITOSA	REF	REFERENCIA
BCDIR	BANCANET DIRECTO	EXIT	EXITOSO	REND	RENDIMIENTOS
BCNET	BANCANET EMPRESARIAL	EXT	EXTRANJERO	REP/REPOS	REPOSICION
BCOS	BANCOS	F/PLAZA	FUERA DE PLAZA	REPOSIC	REPOSICION
BENEF	BENEFICIARIO	FID	FIDUCIARIO	RESP	RESPALDO
BESE	BANAMEX EN SU EMPRESA	FIMS	FONDOS INSUFICIENTES	RET	RETIROS
BANAMEX	BANCO NACIONAL DE MEXICO	FIRME/PZA	FIRME PLAZA	REV	REVOCACION
BMX/BNM	BANCO NACIONAL DE MEXICO	FOR	FORANEO	RFC	REGISTRO FEDERAL DE CONTRIBUYENTES
BNE	BANCANET EMPRESARIAL	GAT	GANANCIA ANUAL TOTAL		
BNET	BANCA NET PERSONAL	GEN	GENERACION	S.A.R.	SISTEMA ADMINISTRACION RETIRO
BNHYLIO	HORIZONTE BANAMEX UNO	GOL02	HORIZONTE BALANCEADOS 2	SAT	SISTEMA ADMINISTRACION TRIBUTARIA
BNMPLUS	HORIZONTE PLUS	GRACI	GRACIAS		
BNMDIA	HORIZONTE BANAMEX DOS	GTOS	GASTOS	S.B.C	SALVO BUEN COBRO
BONIF	BONIFICACION	HORZONT	FONDO DE DINEROS BANAMEX	S/FON	SIN FONDOS
C	CAJERO	IDE	IMPUESTO DEPOSITO EFECTIVO	S/FONDOS	SIN FONDOS
CH/CHQ	CHEQUE	IMP	IMPUESTOS	SA	SOCIEDAD ANONIMA
C FONDOS	CONCENTRACION FONDOS	IMP. MN	IMPORTE MONEDA NACIONAL	SA DE CV	SOCIEDAD ANONIMA DE CAPITAL VARIABLE
C/COPIA	CON COPIA	IMP. ME	IMPORTE MONEDA EXTRANJERA		
C/TARJ - C/TARJETA	CON TARJETA	IMPTE	IMPORTE	SC	SOCIEDAD CIVIL
CAJ	CAJERO	IN FA/INT FALL	INTENTOS FALLIDOS	SDO	SALDO
CBC	CUENTA BALANCE CERO	INCUMPL	INCUMPLIMIENTO	SEC	SECUENCIA
CCB	CALIFORNIA COMMERCE BANK	INT	INTERES	SEGBANAMEX	SEGUROS BANAMEX
CERTIF	CERTIFICADO	INTB	INTERBANCARIO	SER	SERVICIO
CF	CONCENTRACION FONDOS	INTBCO/INTERBAN	INTERBANCARIO	SER BCA ELEC	SERVICIO BANCA ELECTRONICA
CGO	CARGO	INST	INSTITUCIONES	SERV	SERVICIOS
CH. DEV S/FONDOS	CHEQUE DEVUELTO SIN FONDOS	INTS	INTERESES	SOBREG	SOBREGIRO
CITI	CITIDIRECT	INV/INVS	INVERSION	SOFOM	SOCIEDAD FINANCIERA DE OBJETO MULTIPLE
CM	CUENTA MAESTRA	ISR	IMPUESTO SOBRE LA RENTA		
COM	COMISION	IVA	IMPUESTO VALOR AGREGADO	SPEI	SERVICIOS PAGOS ELECTRONICOS INTERBANCARIOS
COM. CH. S/FONDOS	COMISION CHEQUE SIN FONDOS	L. C.	LINEA DE CREDITO		
COMIS/COMS	COMISION	M DIA	MISMO DIA	SPEUA	SISTEMA PAGOS ELECTRONICOS USO AUXILIAR
CONCENT	CONCENTRADORA	M.N.	MONEDA NACIONAL		
CONSINT / CONS	CONSULTA (S)	MA/MAGNE	MAGNETICO	SUC	SUCURSAL
CP	CAJERO PERMANENTE	MED	MEDIO	T	TARJETA
CR	CENTRO REPARTO	MEN	MENSUALIDAD	T Y CH	TARJETA Y CHEQUERA
CTA	CUENTA	MENS	MENSUAL	T. D.	TARJETA DEBITO
CTA. M.	CUENTA MAESTRA	MOD	MODALIDAD	TAR/TARJ	TARJETA
CTAS	CUENTAS	MOV	MOVIMIENTO	TB	TARJETAS BANAMEX
CTO	CONTRATO	MOVS/MOVTOS	MOVIMIENTOS	TC	TARJETA DE CREDITO
CTRO	CENTRO	NET	BANCANET	TC	TIPO DE CAMBIO
CRED	CREDITO	No.	NUMERO	T. GRA	TASA GRAVABLE
CUC	CUENTA	NOM	NOMINA BANAMEX	T. EXE	TASA EXENTA
CVE	CLAVE	OPER	OPERACION	TEF	TRANSFERENCIA ELECTRONICA DE PAGOS
DEB/DEBIT	DEBITO	PAGOS	PAGOS INTERBANCARIOS		
DEP	DEPOSITO	PAQ	PAQUETE	TERC	TERCEROS
DEP P/DISPOSICION	DEPOSITO POR DISPOSICION	PDTE (S)	PENDIENTE	TRAS	TRASPASO
DEVOL	DEVOLUCION	PEMEX	PETROLEOS MEXICANOS	TPV	TERMINAL PUNTO DE VENTA
DEVUEL	DEVUELTO	PEND/PENDIENT	PENDIENTE	TRX	TRANSACCION
DF	DISTRITO FEDERAL	PERM	PERMANENTE	VENTANILLA	VENTANILLA
DIGIT	DIGITEM	PREV AUT	PREVENCION AUTOMATICA	VTO	VENCIMIENTO
DISP/DIS	DISPOSICION	PROG	PROGRAMADO	X	POR

PROCURADURÍA GENERAL
Subprocuraduría de D
Prevención del Delito y Se
Oficina de Inv

CON FUNDAMENTO EN LO DISPUESTO POR EL ARTÍCULO 100 DE LA [redacted] DE CRÉDITO, CERTIFICAMOS QUE LA PRESENTE ES UNA IMPRESIÓN FIEL Y EXACTA QUE CONSTA DE 162 HOJAS, OBTENIDA DEL SISTEMA ÓPTICO DE DIGITALIZACIÓN DE IMÁGENES DEL ARCHIVO DE BANCO NACIONAL DE MÉXICO, S.A., LO QUE SE HACE CONSTAR PARA LOS EFECTOS LEGALES A QUE HAYA LUGAR. HOJA 110 DE 162

ART. 110
FRACC. V, VII
LFTAIP
MOTIVACIÓN 1

ART. 113
FRACC I LFTAIP
MOTIVACION 2

~~247~~
249

Banamex ESTADO DE CUENTA AL 04 DE NOVIEMBRE DE 2015

[redacted]

[redacted]

CON FUNDAMENTO EN LO DISPUESTO POR EL ARTÍCULO 100 DE L[redacted] CRÉDITO, CERTIFICAMOS QUE LA PRESENTE ES UNA IMPRESIÓN FIEL Y EXACTA QUE CONSTA DE 162 HOJAS, OBTENIDA DEL SISTEMA ÓPTICO DE DIGITALIZACIÓN DE IMÁGENES DEL ARCHIVO DE BANCO NACIONAL DE MÉXICO, S.A., LO QUE SE HACE CONSTAR PARA LOS EFECTOS LEGALES A QUE HAYA LUGAR. HOJA 111 DE 162

ART.110
FRACC. V,VII
LFTAIP
MOTIVACIÓN 1

ART. 113
FRACC I LFTAIP
MOTIVACION 2

[redacted]

PROCURADURÍA GE
Subprocuraduria
[redacted]

CON FUNDAMENTO EN LO DISPUESTO POR EL ARTÍCULO 100 [redacted] DE CRÉDITO, CERTIFICAMOS QUE LA PRESENTE ES UNA IMPRESIÓN FIEL Y EXACTA QUE CONSTA DE 162 HOJAS, OBTENIDA DEL SISTEMA ÓPTICO DE DIGITALIZACIÓN DE IMÁGENES DEL ARCHIVO DE BANCO NACIONAL DE MÉXICO, S.A., LO QUE SE HACE CONSTAR PARA LOS EFECTOS LEGALES A QUE HAYA LUGAR.

ART.110
FRACC. V,VII
LFTAIP
MOTIVACIÓN 1

ART. 113
FRACC I LFTAIP
MOTIVACION 2

~~150~~
250

[redacted]

REPÚBLICA
e Derechos Humanos,
Servicios a la Comunidad
Investigación

CON FUNDAMENTO EN LO DISPUESTO POR EL ARTÍCULO 100 DE [redacted] CRÉDITO, CERTIFICAMOS QUE LA PRESENTE ES UNA IMPRESIÓN FIEL Y EXACTA QUE CONSTA DE 162 HOJAS, OBTENIDA DEL SISTEMA ÓPTICO DE DIGITALIZACIÓN DE IMÁGENES DEL ARCHIVO DE BANCO NACIONAL DE MÉXICO, S.A., LO QUE SE HACE CONSTAR PARA LOS EFECTOS LEGALES A QUE HAYA LUGAR. HOJA 113 DE 162

ART.110
FRACC. V,VII
LFTAIP
MOTIVACIÓN 1

ART. 113
FRACC I LFTAIP
MOTIVACION 2

Banamex ESTADO DE CUENTA AL 04 DE NOVIEMBRE DE 2015

[redacted]

Agradecemos su preferencia



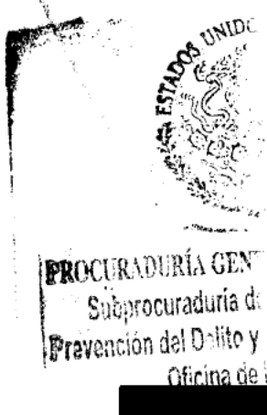

[redacted]

CON FUNDAMENTO EN LO DISPUESTO POR EL ARTÍCULO 100 DE LA LEY DE INSTITUCIONES DE CRÉDITO, CERTIFICAMOS QUE LA PRESENTE ES UNA IMPRESIÓN FIEL Y EXACTA QUE CONSTA DE 162 HOJAS, OBTENIDA DEL SISTEMA ÓPTICO DE DIGITALIZACIÓN DE IMÁGENES DEL ARCHIVO DE BANCO NACIONAL DE MÉXICO, S.A., LO QUE SE HACE CONSTAR PARA LOS EFECTOS LEGALES A QUE HAYA LUGAR. HOJA 114 DE 162

ART.110
FRACC. V,VII
LFTAIP
MOTIVACIÓN 1

ART. 113
FRACC I LFTAIP
MOTIVACION 2

Banamex



Vigencia del 21 de octubre de 2015 al 21 de enero de 2016 y/o hasta agotar existencias. Sucursales Burger King participantes: Operadora de Franquicias Alsea, S.A.P.I. de C.V., en Av. Paseo de la Reforma No. 222, Torre 1 Corporativo Piso 3, Col. Juárez, Delegación Cuauhtémoc, C.P. 06600, México D.F y Franquicias Burger King de la República Mexicana, ofrecen una de las siguientes promociones:

Promoción Premium 2x1 en WHOPPER® Fest. La promoción incluye las siguientes combinaciones: Una hamburguesa Nacho WHOPPER® de 389 g. y una hamburguesa BBQ con tocino de 323 g. por solo $69.00 IVA incluido. Dos hamburguesas Nacho WHOPPER® de 389 g. solo $69.00 IVA incluido. Dos hamburguesas BBQ con tocino de 323 g. por solo $69.00 IVA incluido.

Promoción Core 2x1 en Big King® y Chicken Big King® La promoción incluye las siguientes combinaciones: Una hamburguesa Chicken Big King® de 235 g. y una hamburguesa Big King® de 289 g. por solo $49.00 IVA incluido. Dos hamburguesas Chicken Big King® de 235 g. por solo $49.00 IVA incluido. Dos hamburguesas Big King® de 289 g. por solo $49.00 IVA incluido.

Válido en restaurantes participantes de la República Mexicana. Consulta en www.burgerking.com.mx. No aplica con otras promociones y/o descuentos, ni en servicio a domicilio. Aplica únicamente al pagar con Tarjetas de Débito Banamex MasterCard®. TM & © 2015 Burger King Corporation. Se utiliza bajo licencia. Todos los derechos reservados. CUIDA EL AGUA. TODOS NUESTROS PRECIOS INCLUYEN I.V.A.

Operadora de Franquicias Alsea, S.A.P.I. de C.V. y/o Franquicias participantes, es responsable del cumplimiento de la promoción, tarifas, calidad de los productos y servicios ofrecidos. Banco Nacional de México, S.A. integrante del Grupo Financiero Banamex es responsable del procesamiento de las transacciones de las tarjetas de Débito Banamex. Consulta comisiones, condiciones y requisitos de contratación de Cuentas de Débito Banamex en www.banamex.com Banco Nacional de México, S.A., integrante del Grupo Financiero Banamex. Producto garantizado por el IPAB hasta 400 mil Unidades de Inversión por persona, por banco. www.ipab.org.mx

RAL DE LA REPÚBLICA
Derechos Humanos,
ervicios a la Comunidad
nvestigación

[redacted]

CON FUNDAMENTO EN LO DISPUESTO POR EL ARTÍCULO 100 DE LA LEY DE INSTITUCIONES DE CRÉDITO, CERTIFICAMOS QUE LA PRESENTE ES UNA IMPRESIÓN FIEL Y EXACTA QUE CONSTA DE 162 HOJAS, OBTENIDA DEL SISTEMA ÓPTICO DE DIGITALIZACIÓN DE IMÁGENES DEL ARCHIVO DE BANCO NACIONAL DE MÉXICO, S.A., LO QUE SE HACE CONSTAR PARA LOS EFECTOS LEGALES A QUE HAYA LUGAR. HOJA 115 DE 162

ART. 110
FRACC. V,VII
LFTAIP
MOTIVACIÓN 1

ART. 113
FRACC I LFTAIP
MOTIVACION 2

Banamex

Para informarte mejor, ahora vamos al grano

Te presentamos el nuevo **Resumen Financiero de Cuenta**, con información simplificada de tus movimientos, más amigable y en un mismo lugar.

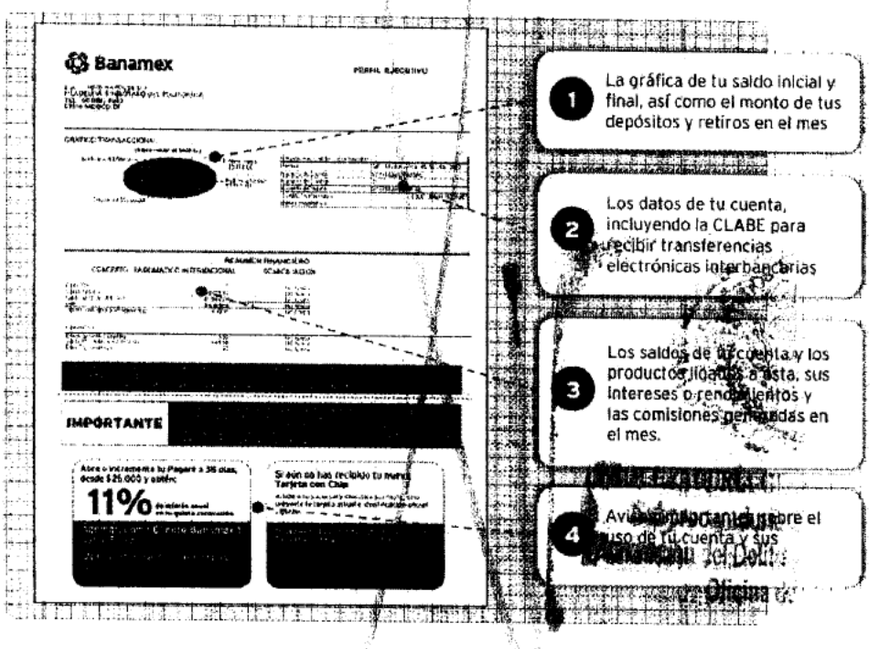

El Estado de Cuenta con el detalle de tus operaciones estará disponible en las sucursales Banamex. Para solicitar su envío por e-mail llama al 01 800 021 2345 y desde Ciudad de México, Guadalajara y Monterrey al 1226 2639.

Tu opinión es muy importante

¿Te agrada este formato? ¿La información que contiene es suficiente para tus necesidades? Llama al **01 800 849 9640** y comparte tus comentarios.

Consulta condiciones, comisiones y requisitos de contratación en www.banamex.com

ESTADOS UNIDOS

PROCURADURÍA GENE
Subprocuraduría de
Prevención del Delito y S
Oficina de Ir

[redacted]

CON FUNDAMENTO EN LO DISPUESTO POR EL ARTÍCULO 100 DE LA LEY DE INSTITUCIONES DE CRÉDITO, CERTIFICAMOS QUE LA PRESENTE ES UNA IMPRESIÓN FIEL Y EXACTA QUE CONSTA DE 162 HOJAS, OBTENIDA DEL SISTEMA ÓPTICO DE DIGITALIZACIÓN DE IMÁGENES DEL ARCHIVO DE BANCO NACIONAL DE MÉXICO, S.A., LO QUE SE HACE CONSTAR PARA LOS EFECTOS LEGALES A QUE HAYA LUGAR. HOJA 116 DE 162

ART. 110
FRACC. V,VII
LFTAIP
MOTIVACIÓN 1

ART. 113
FRACC I LFTAIP
MOTIVACION 2

Banamex

252

[redacted]

AL DE LA REPÚBLIC
Derechos Humanos,
ervi cios a la Comur
vestigación

[redacted]

CON FUNDAMENTO EN LO DISPUESTO POR EL ARTÍCULO 100 DE LA LEY DE INSTITUCIONES DE CRÉDITO, CERTIFICAMOS QUE LA PRESENTE ES UNA IMPRESIÓN FIEL Y EXACTA QUE CONSTA DE 162 HOJAS, OBTENIDA DEL SISTEMA ÓPTICO DE DIGITALIZACIÓN DE IMÁGENES DEL ARCHIVO DE BANCO NACIONAL DE MÉXICO, S.A., LO QUE SE HACE CONSTAR PARA LOS EFECTOS LEGALES A QUE HAYA LUGAR. HOJA 117 DE 162

ART.110
FRACC. V,VII
LFTAIP
MOTIVACIÓN 1

ART. 113
FRACC I LFTAIP
MOTIVACION 2

Banamex

Glosario de Abreviaturas

1ER	PRIMER	DLS/DLLS	DOLARES	PROM	PROMEDIO
AÑO	AÑO	DOC	DOCUMENTO	PTOS	PUNTOS
ANL	ANUALIDAD	DOMI	DOMICILIACION	PYME	PAQUETE PYME
ATM	AUTOMATIC TELLER MACHINE	DOT	DOTACION	R1	MONTO DE 0 A 30 MIL
AUD/AUDIOMAT	AUDIOMATICO	EDO	ESTADO	R2	MONTO DE 30 MIL A 50 MIL
AUD E	AUDIOMATICO EMPRESARIAL	EDO DE CTA	ESTADO DE CUENTA	R3	MONTO DE 50 MIL EN ADELANTE
AUT	AUTOMATICA/AUTORIZACION	EFE/EFECTIV	EFECTIVO	REACTIV	REACTIVACION
B PER	BANCANET PERSONAL	ELEC/ELECTR	ELECTRONICA	REC	RECEPCION
B PRF	BANCANET PROFESIONAL	EMP	EMPRESARIAL	RECH	RECHAZADO(A)
BANC	BANCOS	ESP	ESPECIAL	REEMB	REEMBOLSO
BCA	BANCA	EXI	EXITOSA	REF	REFERENCIA
BCDIR	BANCANET DIRECTO	EXIT	EXITOSO	REND	RENDIMIENTOS
BCNET	BANCANET EMPRESARIAL	EXT	EXTRANJERO	REP/REPOS	REPOSICION
BCOS	BANCOS	F/PLAZA	FUERA DE PLAZA	REPOSIC	REPOSICION
BENEF	BENEFICIARIO	FID	FIDUCIARIO	RESP	RESPALDO
BESE	BANAMEX EN SU EMPRESA	FINS	FONDOSINSUFICIENTES	RET	RETIROS
BANAMEX	BANCO NACIONAL DE MEXICO	FIRME/PZA	FIRME PLAZA	REV	REVOCACION
BMX/BNM	BANCO NACIONAL DE MEXICO	FOR	FORANEO	RFC	REGISTRO FEDERAL DE CONTRIBUYENTES
BNE	BANCANET EMPRESARIAL	GAT	GANANCIA ANUAL TOTAL	S.A.R.	SISTEMA ADMINISTRACION RETIRO
BNET	BANCA NET PERSONAL	GEN	GENERACION	SAT	SISTEMA ADMINISTRACION TRIBUTARIA
BNMILIO	HORIZONTE BANAMEX UNO	GOLD2	HORIZONTE BALANCEADOS 2		
BNMPLAS	HORIZONTE PLUS	GRACI	GRACIAS		
BNNDIA	HORIZONTE BANAMEX DOS	GTOS	GASTOS	S.P.C	SALVO BUEN COBRO
BNNF	BONIFICACION	HORZONT	FONDO DE DINERO I BANAMEX	S/FON	SIN FONDOS
C	CAJERO	IDE	IMPUESTO DEPOSITO EFECTIVO	S/FONDOS	SIN FONDOS
CH/CHQ	CHEQUE	IMP	IMPUESTOS	SA	SOCIEDAD ANONIMA
C FONDOS	CONCENTRACION FONDOS	IMP. MN	IMPORTE MONEDA NACIONAL	SA DE CV	SOCIEDAD ANONIMA DE CAPITAL VARIABLE
C/COPIA	CON COPIA	IMP. ME	IMPORTE MONEDA EXTRANJERA		
C/TARJ - C/TARJETA	CON TARJETA	IMPTE	IMPORTE	SC	SOCIEDAD CIVIL
CAJ	CAJERO	IN FA/INT FALL	INTERESES FALLIDOS	SDO	SALDO
CBC	CUENTA BALANCE CERO	INCUMPL	INCUMPLIMIENTO	SEC	SECURICIA
CCB	CALIFORNIA COMMERCE BANK	INT	INTERES	SEGBANAMEX	SEGUROS BANAMEX
CERTIF	CERTIFICADO	INTB	INTERBANCARIO	SER	SERVICIO
CF	CONCENTRACION FONDOS	INTBCR/INTERBAN	INTERBANCARIO	SER BCA ELEC	SERVICIO BANCA ELECTRONICA
CGO	CARGO	INST	INSTITUCIONES	SERV	SERVICIO/SERVICIOS
CH. DEV S/FONDOS	CHEQUE DEVUELTO SIN FONDOS	INTS	INTERESES	SOBREG	SOBREGIRO
CITI	CITIDIRECT	INV/INVS	INVERSION	SOFOM	SOCIEDAD FINANCIERA OBJETO MULTIPLE
CM	CUENTA MAESTRA	ISR	IMPUESTO SOBRE LA RENTA		
COM	COMISION	IVA	IMPUESTO VALOR AGREGADO	SPEI	SERVICIOS PAGOS ELECTRONICOS INTERBANCARIOS
COM. CH. S/FONDOS	COMISION CHEQUE SIN FONDOS	L. C.	LINEA DE CREDITO	SPEUA	SISTEMA PAGOS ELECTRONICOS [illegible]
COMIS/CONS	COMISION	M DIA	MISMO DIA		
CONCENT	CONCENTRADORA	M.N.	MONEDA NACIONAL	SUC	SUCURSAL
CONSULT / CONS	CONSULTA (S)	MA/MAGNE	MAGNETICO	T	TARJETA
CP	CAJERO PERMANENTE	MED	MEDIO	T Y CH	TARJETA Y CHEQUERA
CR	CENTRO REPARTO	MEN	MENSUALIDAD	T. D.	TARJETA DEBITO
CTA	CUENTA	MENS	MENSUAL	TAR/TARJ	TARJETA
CTA. M.	CUENTA MAESTRA	MOD	MODALIDAD	TB	TARJETAS BANAMEX
CTAS	CUENTAS	MOV	MOVIMIENTO	TC	TARJETA DE CREDITO
CTO	CONTRATO	MOVS/MOVTOS	MOVIMIENTOS	TC	TIPO DE CAMBIO
CTRO	CENTRO	NET	BANCANET	T. GRA	TASA GRAVABLE
CRED	CREDITO	No.	NUMERO	T. EXE	TASA EXENTA
CTE	CUENTA	NOMINA	NOMINA BANAMEX	TEF	TRANSFERENCIA ELECTRONICA DE PAGOS
CVE	CLAVE	OPER	OPERACION		
DEB/DEBIT	DEBITO	PAGOS	PAGOS INTERBANCARIOS		
DEP	DEPOSITO	PAQ	PAQUETE	TERC	TERCEROS
DEP P/DISPOSICION	DEPOSITO POR DISPOSICION	PDTE (S)	PENDIENTE	TRAS	TRASPASO
DEVOL	DEVOLUCION	PEMEX	PETROLEOS MEXICANOS	TPV	TERMINAL PUNTO VENTA
DEVUEL	DEVUELTO	PEND/PENDIENT	PENDIENTE	TRN	TRANSACCION
DF	DISTRITO FEDERAL	PERM	PERMANENTE	VENTAN	VENTANILLA
DIGIT	DIGITEM	PREV AUT	PREVENCION AUTOMATICA	VTO	VENCIMIENTO
DISP/DIS	DISPOSICION	PROG	PROGRAMADO	X	POR

ESTADOS UNIDOS

PROCURADURÍA GENER
Subprocuraduría de I
Prevención del Delito y S
Oficina de In

[redacted]

CON FUNDAMENTO EN LO DISPUESTO POR EL ARTÍCULO 100 DE LA LEY DE INSTITUCIONES DE CRÉDITO, CERTIFICAMOS QUE LA PRESENTE ES UNA IMPRESIÓN FIEL Y EXACTA QUE CONSTA DE 162 HOJAS, OBTENIDA DEL SISTEMA ÓPTICO DE DIGITALIZACIÓN DE IMÁGENES DEL ARCHIVO DE BANCO NACIONAL DE MÉXICO, S.A., LO QUE SE HACE CONSTAR PARA LOS EFECTOS LEGALES A QUE HAYA LUGAR. HOJA 118 DE 162

ART.110
FRACC. V,VII
LFTAIP
MOTIVACIÓN 1

ART. 113
FRACC I LFTAIP
MOTIVACION 2

Banamex ESTADO DE CUENTA AL 04 DE DICIEMBRE DE 2015

[redacted]

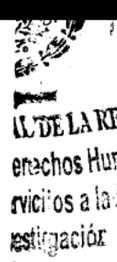

[redacted]

CON FUNDAMENTO EN LO DISPUESTO POR EL ARTÍCULO 100 DE LA LEY DE INSTITUCIONES DE CRÉDITO, CERTIFICAMOS QUE LA PRESENTE ES UNA IMPRESIÓN FIEL Y EXACTA QUE CONSTA DE 162 HOJAS, OBTENIDA DEL SISTEMA ÓPTICO DE DIGITALIZACIÓN DE IMÁGENES DEL ARCHIVO DE BANCO NACIONAL DE MÉXICO, S.A., LO QUE SE HACE CONSTAR PARA LOS EFECTOS LEGALES A QUE HAYA LUGAR. HOJA 119 DE 162

ART.110
FRACC. V,VII
LFTAIP
MOTIVACIÓN 1

ART. 113
FRACC I LFTAIP
MOTIVACION 2

[redacted]

PROCURADURÍA GENE
Subprocuraduría de
Prevención del Delito y S
Oficina de Ir

CON FUNDAMENTO EN LO DISPUESTO POR EL ARTÍCULO 100 DE LA [redacted] DE CRÉDITO, CERTIFICAMOS QUE LA PRESENTE ES UNA IMPRESIÓN FIEL Y EXACTA QUE CONSTA DE 162 HOJAS, OBTENIDA DEL SISTEMA ÓPTICO DE DIGITALIZACIÓN DE IMÁGENES DEL ARCHIVO DE BANCO NACIONAL DE MÉXICO, S.A., LO QUE SE HACE CONSTAR PARA LOS EFECTOS LEGALES A QUE HAYA LUGAR. HOJA 120 DE 162

ART.110
FRACC. V,VII
LFTAIP
MOTIVACIÓN 1

ART. 113
FRACC I LFTAIP
MOTIVACION 2

~~254~~
254

[redacted]

...AL DE LA REPÚBLICA
...Derechos Humanos
...rvicios a la Comu...
...vestigación

CON FUNDAMENTO EN LO DISPUESTO POR EL ARTÍCULO 100 DE LA [redacted] DE CRÉDITO, CERTIFICAMOS QUE LA PRESENTE ES UNA IMPRESIÓN FIEL Y EXACTA QUE CONSTA DE 162 HOJAS, OBTENIDA DEL SISTEMA ÓPTICO DE DIGITALIZACIÓN DE IMÁGENES DEL ARCHIVO DE BANCO NACIONAL DE MÉXICO, S.A., LO QUE SE HACE CONSTAR PARA LOS EFECTOS LEGALES A QUE HAYA LUGAR. HOJA 121 DE 162

ART.110
FRACC. V,VII
LFTAIP
MOTIVACIÓN 1

ART. 113
FRACC I LFTAIP
MOTIVACION 2

[redacted]

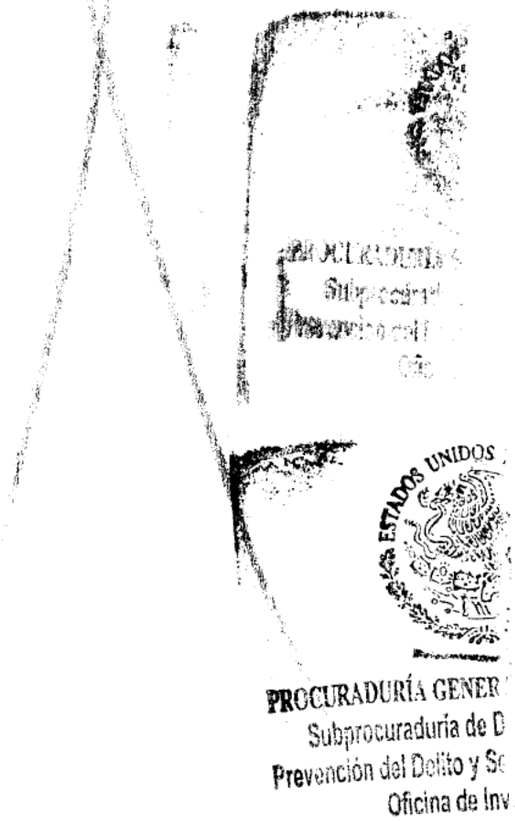

[redacted]

CON FUNDAMENTO EN LO DISPUESTO POR EL ARTÍCULO 100 DE LA LEY DE INSTITUCIONES DE CRÉDITO, CERTIFICAMOS QUE LA PRESENTE ES UNA IMPRESIÓN FIEL Y EXACTA QUE CONSTA DE 162 HOJAS, OBTENIDA DEL SISTEMA ÓPTICO DE DIGITALIZACIÓN DE IMÁGENES DEL ARCHIVO DE BANCO NACIONAL DE MÉXICO, S.A., LO QUE SE HACE CONSTAR PARA LOS EFECTOS LEGALES A QUE HAYA LUGAR. HOJA 122 DE 162

ART.110
FRACC. V,VII
LFTAIP
MOTIVACIÓN 1

ART. 113
FRACC I LFTAIP
MOTIVACION 2


BURGER KING
2x1
Pagando con Débito Banamex MasterCard®
OPCIÓN 1
OPCIÓN 2
CUALQUIERA DE ESTAS HAMBURGUESAS
WHOPPER fest
BBQ con tocino
CHICKEN BIG KING
PICANTE
NACHO
BIG KING

Vigencia del 21 de octubre de 2015 al 21 de enero de 2016 hasta agotar existencias. Sucursales Burger King participantes: Operadora de Franquicias Alsea, S.A.P.I. de C.V. en Av. Paseo de la Reforma No. 222, Torre 1 Corporativo Piso 3, Col. Juárez, Delegación Cuauhtémoc, C.P. 06600, México D.F. y Franquicias Burger King de la República Mexicana, ofrecen una de las siguientes promociones:

Promoción Premium: 2x1 en WHOPPER® Fest. La promoción incluye las siguientes combinaciones: Una hamburguesa Nacho WHOPPER® de 309 g. y una hamburguesa BBQ con tocino de 323 g. por solo $69.00 IVA incluido. Dos hamburguesas Nacho WHOPPER® de 309 g. solo $69.00 IVA incluido. Dos hamburguesas BBQ con tocino de 323 g. por solo $69.00 IVA incluido.

Promoción Core: 2x1 en Big King® y Chicken Big King® La promoción incluye las siguientes combinaciones: Una hamburguesa Chicken Big King® de 235 g. y una hamburguesa Big King® de 289 g. por solo $49.00 IVA incluido. Dos hamburguesas Chicken Big King® de 235 g. por solo $49.00 IVA incluido. Dos hamburguesas Big King® de 289 g. por solo $49.00 IVA incluido.

Válido en restaurantes participantes de la República Mexicana, consulta en www.burgerking.com.mx. No aplica con otras promociones y/o descuentos, ni en servicio a domicilio. Aplica únicamente al pagar con Tarjetas de Débito Banamex MasterCard®. TM & © 2015 Burger King Corporation. Se utiliza bajo licencia. Todos los derechos reservados. CUIDA EL AGUA. TODOS NUESTROS PRECIOS INCLUYEN IVA.

Operadora de Franquicias Alsea, S.A.P.I. de C.V. y/o Franquicia que corresponda, es responsable del cumplimiento de la promoción, tarifas, calidad de los productos y servicios ofrecidos. Banco Nacional de México, S.A. integrante del Grupo Financiero Banamex es responsable del procesamiento de las transacciones de las Tarjetas de Débito Banamex. Consulta comisiones, condiciones y requisitos de contratación de Cuentas de Débito Banamex en www.banamex.com Banco Nacional de México, S.A. integrante del Grupo Financiero Banamex. Producto garantizado por el IPAB hasta 400 mil Unidades de Inversión (UDIs) por persona, por banco, www.ipab.org.mx

CON FUNDAMENTO EN LO DISPUESTO POR EL ARTÍCULO 100 DE LA [redacted] DE CRÉDITO, CERTIFICAMOS QUE LA PRESENTE ES UNA IMPRESIÓN FIEL Y EXACTA QUE CONSTA DE 162 HOJAS, OBTENIDA DEL SISTEMA ÓPTICO DE DIGITALIZACIÓN DE IMÁGENES DEL ARCHIVO DE BANCO NACIONAL DE MÉXICO, S.A., LO QUE SE HACE CONSTAR PARA LOS EFECTOS LEGALES A QUE HAYA LUGAR. HOJA 123 DE 162

ART.110
FRACC. V,VII
LFTAIP
MOTIVACIÓN 1

ART. 113
FRACC I LFTAIP
MOTIVACION 2

Banamex

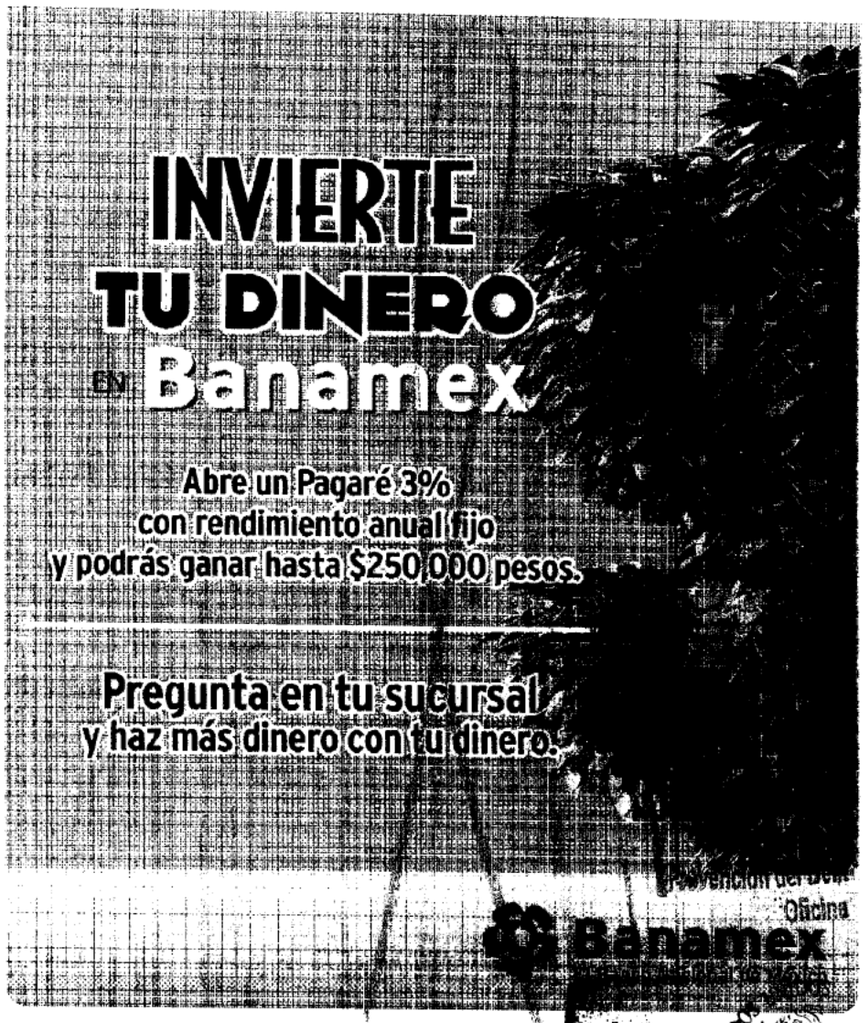

facebook.com/banamex | @banamex | youtube.com/banamex | linkedin.com/company/banamex

YouTube y el logotipo de YouTube son marcas comerciales de Google Inc.
INVIERTE TU DINERO EN BANAMEX. Cobertura Nivel Nacional. Vigencia del 1 de noviembre del 2015 al 31 de enero del 2016. Monto hasta $250,000 pesos [illegible] por persona.
Responsable de la promoción: Banco Nacional de México, S.A., integrante del Grupo Financiero Banamex. Consulta bases, términos, condiciones y aviso de privacidad en www.banamex.com/hazmasdinero

Pagaré Banamex **GAT nominal 3.04%. GAT real -1.67%.** Antes de impuestos, desde $50,000 pesos a 60 días. Calculado el 1 de octubre del 2015. Vigente al 7 de abril del 2016. La GAT real es el rendimiento que obtendría después de descontar la inflación. La tasa de interés anual aplicable a la cuenta es fija. Consulta requisitos de contratación y condiciones en www.banamex.com Producto garantizado por el IPAB hasta 400 mil UDIs por persona, por banco.

PROCURADURÍA GENE
Subprocuraduría de l
Prevención del Delito y S
Oficina de In

[redacted]

CON FUNDAMENTO EN LO DISPUESTO POR EL ARTÍCULO 100 DE LA LEY DE INSTITUCIONES DE CRÉDITO, CERTIFICAMOS QUE LA PRESENTE ES UNA IMPRESIÓN FIEL Y EXACTA QUE CONSTA DE 162 HOJAS, OBTENIDA DEL SISTEMA ÓPTICO DE DIGITALIZACIÓN DE IMÁGENES DEL ARCHIVO DE BANCO NACIONAL DE MÉXICO, S.A., LO QUE SE HACE CONSTAR PARA LOS EFECTOS LEGALES A QUE HAYA LUGAR. HOJA 124 DE 162

ART.110
FRACC. V,VII
LFTAIP
MOTIVACIÓN 1

ART. 113
FRACC I LFTAIP
MOTIVACION 2

~~256~~
256

Banamex

Para informarte mejor, ahora vamos al grano

Te presentamos el nuevo **Resumen Financiero de Cuenta**, con información simplificada de tus movimientos, más amigable y en un mismo lugar.

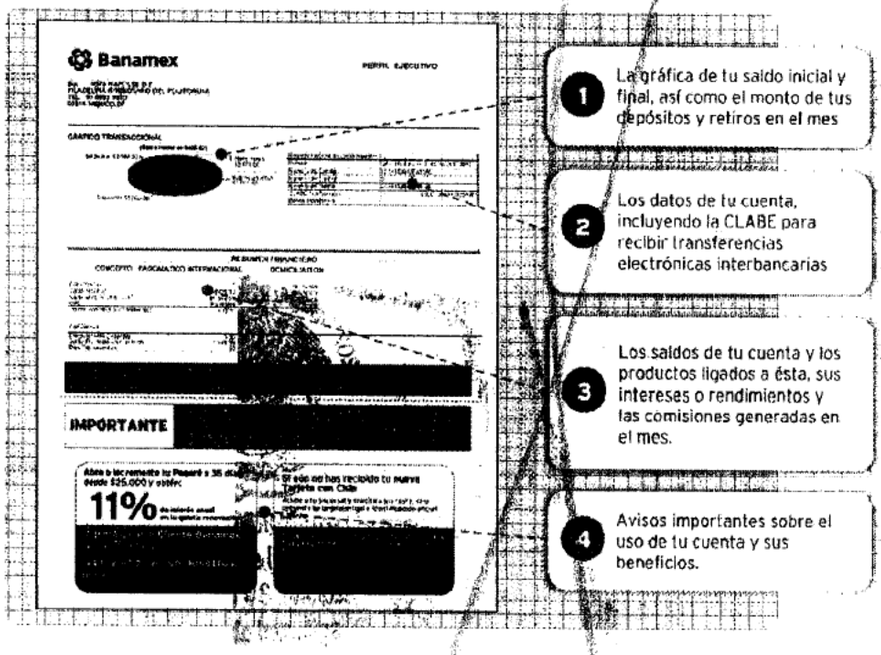

El Estado de Cuenta con el detalle de tus operaciones estará disponible en las sucursales Banamex. Para solicitar su envío por e-mail llama al 01 800 021 2345 y desde Ciudad de México, Guadalajara y Monterrey al 1226 2639.

Tu opinión es muy importante

¿Te agrada este formato? ¿La información que contiene es suficiente para tus necesidades? Llama al 01 800 849 9640 y comparte tus comentarios.

Consulta condiciones, comisiones y requisitos de contratación en www.banamex.com

MEXICANOS
AL DE LA REPÚBLICA
erechos Humanos
vicios a la Comu
estigación

[redacted]

CON FUNDAMENTO EN LO DISPUESTO POR EL ARTÍCULO 100 DE LA LEY DE INSTITUCIONES DE CRÉDITO, CERTIFICAMOS QUE LA PRESENTE ES UNA IMPRESIÓN FIEL Y EXACTA QUE CONSTA DE 162 HOJAS, OBTENIDA DEL SISTEMA ÓPTICO DE DIGITALIZACIÓN DE IMÁGENES DEL ARCHIVO DE BANCO NACIONAL DE MÉXICO, S.A., LO QUE SE HACE CONSTAR PARA LOS EFECTOS LEGALES A QUE HAYA LUGAR. HOJA 125 DE 162

ART.110
FRACC. V,VII
LFTAIP
MOTIVACIÓN 1

ART. 113
FRACC I LFTAIP
MOTIVACION 2

Banamex

Glosario de Abreviaturas

1ER	PRIMER	DLS/DLLS	DOLARES	PROM	PROMEDIO
AÑO	AÑO	DOC	DOCUMENTO	PTOS	PUNTOS
ANL	ANUALIDAD	DOMI	DOMICILIACION	PYME	PAQUETE PYME
ATM	AUTOMATIC TELLER MACHINE	DOT	DOTACION	R1	MONTO DE 0 A 30 MIL
AUDIAUDIOMAT	AUDIONATICO	EDO	ESTADO	R2	MONTO DE 30 MIL A 50 MIL
AUD E	AUDIONATICO EMPRESARIAL	EDO DE CTA	ESTADO DE CUENTA	R3	MONTO DE 50 MIL EN ADELANTE
AUT	AUTOMATICA/AUTORIZACION	EFE/EFECTIV	EFECTIVO	REACTIV	REACTIVACION
B PER	BANCANET PERSONAL	ELEC/ELECTR	ELECTRONICA	REC	RECEPCION
B PRF	BANCANET PROFESIONAL	EMP	EMPRESARIAL	RECH	RECHAZADO(A)
BANC	BANCOS	ESP	ESPECIAL	REEMB	REEMBOLSO
BCA	BANCA	EXI	EXITOSA	REF	REFERENCIA
BCDIR	BANCANET DIRECTO	EXIT	EXITOSO	REND	RENDIMIENTOS
BCNET	BANCANET EMPRESARIAL	EXT	EXTRANJERO	REP/REPOS	REPOSICION
BCOS	BANCOS	F/PLAZA	FUERA DE PLAZA	REPOSIC	REPOSICION
BENEF	BENEFICIARIO	FID	FIDUCIARIO	RESP	RESPALDO
BESE	BANAMEX EN SU EMPRESA	FINS	FONDOS INSUFICIENTES	RET	RETIROS
BANAMEX	BANCO NACIONAL DE MEXICO	FIRME/PZA	FIRME PLAZA	REV	REVOCACION
BNX/BNM	BANCO NACIONAL DE MEXICO	FOR	FORANEO	RFC	REGISTRO FEDERAL
BNE	BANCANET EMPRESARIAL	GAT	GANANCIA ANUAL TOTAL		DE CONTRIBUYENTES
BNET	BANCA NET PERSONAL	GEN	GENERACION	S.A.R.	SISTEMA ADMINISTRACION RETIRO
BNMILIO	HORIZONTE BANAMEX UNO	GOLD2	HORIZONTE BALANCEADOS 2	SAT	SISTEMA ADMINISTRACION
BNMPLUS	HORIZONTE PLUS	GRACI	GRACIAS		TRIBUTARIA
BNMDOA	HORIZONTE BANAMEX DOS	GTOS	GASTOS	S.D.C	SALVO BUEN COBRO
BONIF	BONIFICACION	HORZONT	FONDO DE DINERO 1 BANAMEX	S/FON	SIN FONDOS
C	CAJERO	IDE	IMPUESTO DEPOSITO EFECTIVO	S/FONDOS	SIN FONDOS
CH/CHQ	CHEQUE	IMP	IMPUESTOS	SA	SOCIEDAD ANONIMA
C FONDOS	CONCENTRACION FONDOS	IMP. MN	IMPORTE MONEDA NACIONAL	SA DE CV	SOCIEDAD ANONIMA DE CAPITAL
C/COPIA	CON COPIA	IMP. ME	IMPORTE MONEDA EXTRANJERA		VARIABLE
C/TARJ - C/TARJETA	CON TARJETA	IMPTE	IMPORTE	SC	SOCIEDAD CIVIL
CAJ	CAJERO	IN FA/INT FALL	INTENTOS FALLIDOS	SDO	SALDO
CBC	CUENTA BALANCE CERO	INCUMPL	INCUMPLIMIENTO	SEC	SECUENCIA
CCB	CALIFORNIA COMMERCE BANK	INT	INTERES	SEGBANAMEX	SEGURO BANAMEX
CERTIF	CERTIFICADO	INTB	INTERBANCARIO	SER	SERVICIO
CF	CONCENTRACION FONDOS	INTBCA/INTERBAN	INTERBANCARIO	SER BCA ELEC	SERVICIO BANCA ELECTRONICA
CGO	CARGO	INST	INSTITUCIONES	SERV	SERVICIO/SERVICIOS
CH. DEV S/FONDOS	CHEQUE DEVUELTO SIN FONDOS	INTS	INTERESES	SOBREG	SOBREGIRO
CITI	CITIDIRECT	INV/INVS	INVERSION	SOFOM	SOCIEDAD FINANCIERA OBJETO
CM	CUENTA MAESTRA	ISR	IMPUESTO SOBRE LA RENTA		MULTIPLE
COM	COMISION	IVA	IMPUESTO VALOR AGREGADO	SPEI	SERVICIOS PAGOS
COM. CH. S/FONDOS	COMISION CHEQUE SIN FONDOS	L. C.	LINEA DE CREDITO		ELECTRONICOS INTERBANCARIOS
COMIS/COMS	COMISION	M DIA	MISMO DIA	SPEUA	SISTEMA PAGOS ELECTRONICOS
CONCENT	CONCENTRADORA	M.N.	MONEDA NACIONAL		USO AMPLIADO
CONSULT / CONS	CONSULTA (S)	MA/MAGNE	MAGNETICO	SUC	SUCURSAL
CP	CAJERO PERMANENTE	MED	MEDIO	TARJ	TARJETA
CR	CENTRO REPARTO	MEN	MENSUALIDAD	TY CH	TARJETA Y CHEQUERA
CTA	CUENTA	MENS	MENSUAL	T. D.	TARJETA DEBITO
CTA. M.	CUENTA MAESTRA	MOD	MODALIDAD	TAR/TARJ	TARJETA
CTAS	CUENTAS	MOV	MOVIMIENTO		TARJETAS BANAMEX
CTO	CONTRATO	MOVS/MOVTOS	MOVIMIENTOS	TC	TARJETA DE CREDITO
CTRO	CENTRO	NET	BANCANET	TC	TIPO DE CAMBIO
CRED	CREDITO	No.	NUMERO	T. GRA	TASA GRAVABLE
CTE	CUENTA	NOMI	NOMINA BANAMEX	T. EXE	TASA EXENTA
CVE	CLAVE	OPER	OPERACION	TES	TRANSFERENCIA
DEB/DEBIT	DEBITO	PAGOS	PAGOS INTERBANCARIOS		ELECTRONICA DE PAGOS
DEP	DEPOSITO	PAQ	PAQUETE		TERCEROS
DEP P/DISPOSICION	DEPOSITO POR DISPOSICION	PDTE (S)	PENDIENTE	TRAS	TRASPASO
DEVOL	DEVOLUCION	PEMEX	PETROLEOS MEXICANOS	TPV	TERMINAL PUNTO VENTA
DEVUEL	DEVUELTO	PEND/PENDIENT	PENDIENTE	TRN	TRANSACCION
DF	DISTRITO FEDERAL	PERM	PERMANENTE	VENTANI	VENTANILLA
DIGIT	DIGITEM	PREV ADT	PREVENCION AUTOMATICA	VTO	VENCIMIENTO
DISP/DIS	DISPOSICION	PROG	PROGRAMADO	%	POR

PROCURADURÍA GENE
Subprocuraduría de
Prevención del Delito y
Oficina de In

[redacted] CON FUNDAMENTO EN LO DISPUESTO POR EL ARTÍCULO 100 DE LA LEY DE INSTITUCIONES DE CRÉDITO, CERTIFICAMOS QUE LA PRESENTE ES UNA IMPRESIÓN FIEL Y EXACTA QUE CONSTA DE 162 HOJAS, OBTENIDA DEL SISTEMA ÓPTICO DE DIGITALIZACIÓN DE IMÁGENES DEL ARCHIVO DE BANCO NACIONAL DE MÉXICO, S.A., LO QUE SE HACE CONSTAR PARA LOS EFECTOS LEGALES A QUE HAYA LUGAR. HOJA 126 DE 162

ART.110
FRACC. V,VII
LFTAIP
MOTIVACIÓN 1

ART. 113
FRACC I LFTAIP
MOTIVACION 2

Banamex ESTADO DE CUENTA AL 04 DE ENERO DE 2016

[redacted]

AL DE LA RE
erechos Hu
rvicios a
estigaci

CON FUNDAMENTO EN LO DISPUESTO POR EL ARTÍCULO 100 DE LA [redacted] E CRÉDITO, CERTIFICAMOS QUE LA PRESENTE ES UNA IMPRESIÓN FIEL Y EXACTA QUE CONSTA DE 162 HOJAS, OBTENIDA DEL SISTEMA ÓPTICO DE DIGITALIZACIÓN DE IMÁGENES DEL ARCHIVO DE BANCO NACIONAL DE MÉXICO, S.A., LO QUE SE HACE CONSTAR PARA LOS EFECTOS LEGALES A QUE HAYA LUGAR. HOJA 127 DE 162

ART.110
FRACC. V,VII
LFTAIP
MOTIVACIÓN 1

ART. 113
FRACC I LFTAIP
MOTIVACION 2

[redacted]

CON FUNDAMENTO EN LO DISPUESTO POR EL ARTÍCULO 100 DE LA [redacted]E CRÉDITO, CERTIFICAMOS QUE LA PRESENTE ES UNA IMPRESIÓN FIEL Y EXACTA QUE CONSTA DE 162 HOJAS, OBTENIDA DEL SISTEMA ÓPTICO DE DIGITALIZACIÓN DE IMÁGENES DEL ARCHIVO DE BANCO NACIONAL DE MÉXICO, S.A., LO QUE SE HACE CONSTAR PARA LOS EFECTOS LEGALES A QUE HAYA LUGAR. HOJA 128 DE 162

ART.110
FRACC. V,VII
LFTAIP
MOTIVACIÓN 1

ART. 113
FRACC I LFTAIP
MOTIVACION 2

[redacted]

L DE LA REPÚBLICA
rechos Hum nos
icios a la
stigación

CON FUNDAMENTO EN LO DISPUESTO POR EL ARTÍCULO 100 DE LA [redacted] DE CRÉDITO, CERTIFICAMOS QUE LA PRESENTE ES UNA IMPRESIÓN FIEL Y EXACTA QUE CONSTA DE 162 HOJAS, OBTENIDA DEL SISTEMA ÓPTICO DE DIGITALIZACIÓN DE IMÁGENES DEL ARCHIVO DE BANCO NACIONAL DE MÉXICO, S.A., LO QUE SE HACE CONSTAR PARA LOS EFECTOS LEGALES A QUE HAYA LUGAR. HOJA 129 DE 162

ART.110
FRACC. V,VII
LFTAIP
MOTIVACIÓN 1

ART. 113
FRACC I LFTAIP
MOTIVACION 2

[redacted]

Agradecemos su preferencia

ESTADOS UNIDOS

PROCURADURÍA GENE
Subprocuraduría de
Prevención del Delito y
Oficina de In

CON FUNDAMENTO EN LO DISPUESTO POR EL ARTÍCULO 100 DE LA [redacted] DE CRÉDITO, CERTIFICAMOS QUE LA PRESENTE ES UNA IMPRESIÓN FIEL Y EXACTA QUE CONSTA DE 162 HOJAS, OBTENIDA DEL SISTEMA ÓPTICO DE DIGITALIZACIÓN DE IMÁGENES DEL ARCHIVO DE BANCO NACIONAL DE MÉXICO, S.A., LO QUE SE HACE CONSTAR PARA LOS EFECTOS LEGALES A QUE HAYA LUGAR. HOJA 130 DE 162

ART.110
FRACC. V,VII
LFTAIP
MOTIVACIÓN 1

ART. 113
FRACC I LFTAIP
MOTIVACION 2

Banamex

Invierte tu dinero para
que **crezca** con **Inversión Perfiles**

- Realiza depósitos y retiros fácilmente desde **BancaNet** o **Audiomático** los **365** días del año de **6:00** a **19:00** hrs.
- Por seguridad, el saldo de tu inversión no está visible cuando usas Cajeros Automáticos. Además, si llegas a perder tu tarjeta o te la roban, tu dinero está seguro

Solo deposita y **¡haz más dinero con tu dinero!**

Inversión Perfiles. **GAT nominal 0.06% GAT real -3.25%.** Antes de Impuestos, desde $10,000, calculado el 2 de diciembre del 2015. Vigente al 2 de junio del 2016. La GAT real es el rendimiento que obtendría después de descontar la inflación estimada. Consulta requisitos de contratación y condiciones en www.banamex.com Producto garantizado por el IPAB hasta por 400,000 unidades de inversión (UDI´s), por persona y por banco www.ipab.org.mx

---



Tu **Tarjeta de Débito Banamex MasterCard®** es aceptada en miles de comercios para tus compras, desde un café, hasta pagar el cine o la cena.

Además, en Internet puedes encontrar una gran variedad de promociones para que aproveches al máximo tu Débito.

Visita:
www.banamex.com/comprocondebito

Consulta las promociones en www.banamex.com/comprocondebito
Banco Nacional de México, S.A., integrante del Grupo Financiero Banamex.

erechos Humanos,
rvicios a la Comu
estigación

CON FUNDAMENTO EN LO DISPUESTO POR EL ARTÍCULO 100 DE L[redacted]E CRÉDITO, CERTIFICAMOS QUE LA PRESENTE ES UNA IMPRESIÓN FIEL Y EXACTA QUE CONSTA DE 162 HOJAS, OBTENIDA DEL SISTEMA ÓPTICO DE DIGITALIZACIÓN DE IMÁGENES DEL ARCHIVO DE BANCO NACIONAL DE MÉXICO, S.A., LO QUE SE HACE CONSTAR PARA LOS EFECTOS LEGALES A QUE HAYA LUGAR. HOJA 131 DE 162

ART.110
FRACC. V,VII
LFTAIP
MOTIVACIÓN 1

ART. 113
FRACC I LFTAIP
MOTIVACION 2

Banamex

Para informarte mejor, ahora vamos al grano

Te presentamos el nuevo **Resumen Financiero de Cuenta**, con información simplificada de tus movimientos, más amigable y en un mismo lugar.

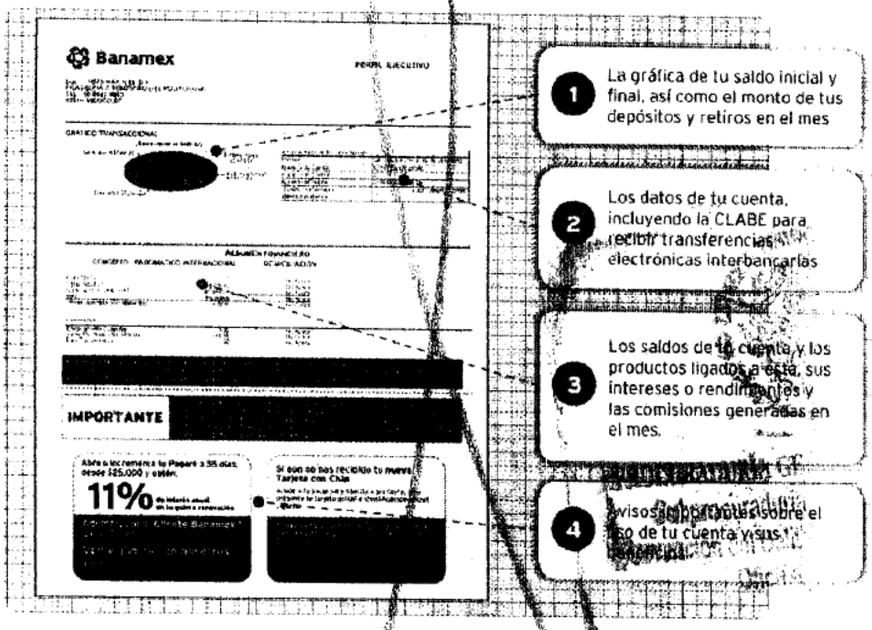

El Estado de Cuenta con el detalle de tus operaciones estará disponible en las sucursales Banamex. Para solicitar su envío por e-mail llama al 01 800 021 2345 y desde Ciudad de México, Guadalajara y Monterrey al 1226 2639.

Tu opinión es muy importante

¿Te agrada este formato? ¿La información que contiene es suficiente para tus necesidades? Llama al **01 800 849 9640** y comparte tus comentarios.

Consulta condiciones, comisiones y requisitos de contratación en www.banamex.com

ESTADOS UNIDOS M

PROCURADURÍA GENERAL
Subprocuraduría de Der
Prevención del Delito y Serv.
Oficina de Inves

[redacted] CON FUNDAMENTO EN LO DISPUESTO POR EL ARTÍCULO 100 DE LA [redacted] E CRÉDITO, CERTIFICAMOS QUE LA PRESENTE ES UNA IMPRESIÓN FIEL Y EXACTA QUE CONSTA DE 162 HOJAS, OBTENIDA DEL SISTEMA ÓPTICO DE DIGITALIZACIÓN DE IMÁGENES DEL ARCHIVO DE BANCO NACIONAL DE MÉXICO, S.A., LO QUE SE HACE CONSTAR PARA LOS EFECTOS LEGALES A QUE HAYA LUGAR. HOJA 132 DE 162

ART. 110
FRACC. V,VII
LFTAIP
MOTIVACIÓN 1

ART. 113
FRACC I LFTAIP
MOTIVACION 2

~~466~~
260

Banamex

Glosario de Abreviaturas

1ER	PRIMER
A@O	AÑO
ANL	ANUALIDAD
ATM	AUTOMATIC TELLER MACHINE
AUD/AUDIONAT	AUDIONATICO
AUD E	AUDIONATICO EMPRESARIAL
AUT	AUTOMATICA/AUTORIZACION
B PER	BANCANET PERSONAL
B PRF	BANCANET PROFESIONAL
BANC	BANCOS
BCA	BANCA
BCDMR	BANCANET DIRECTO
BCNET	BANCANET EMPRESARIAL
BCOS	BANCOS
BENEF	BENEFICIARIO
BESE	BANAMEX EN SU EMPRESA
BANAMEX	BANCO NACIONAL DE MEXICO
BMX/BNM	BANCO NACIONAL DE MEXICO
BNE	BANCANET EMPRESARIAL
BNET	BANCA NET PERSONAL
BNMILIO	HORIZONTE BANAMEX BNO
BNMPLUS	HORIZONTE PLUS
BNMDIA	HORIZONTE BANAMEX BOS
BONIF	BONIFICACION
C	CAJERO
CH/CHQ	CHEQUE
C FONDOS	CONCENTRACION FONDOS
C/COPIA	CON COPIA
C/TARJ - C/TARJETA	CON TARJETA
CAJ	CAJERO
CBC	CUENTA BALANCE CERO
CCB	CALIFORNIA COMMERCE BANK
CERTIF	CERTIFICADO
CF	CONCENTRACION FONDOS
CGO	CARGO
CH. DEV S/FONDOS	CHEQUE DEVUELTO SIN FONDOS
CITI	CITIDIRECT
CM	CUENTA MAESTRA
COM	COMISION
COM. CH. S/FONDOS	COMISION CHEQUE SIN FONDOS
COMIS/COMS	COMISION
CONCENT	CONCENTRADORA
CONSULET / CONS	CONSULTA (S)
CP	CAJERO PERMANENTE
CR	CENTRO REPARTO
CTA	CUENTA
CTA. M.	CUENTA MAESTRA
CTAS	CUENTAS
CTO	CONTRATO
CTRO	CENTRO
CRED	CREDITO
CTE	CUENTA
CVE	CLAVE
DEB/DEBIT	DEBITO
DEP	DEPOSITO
DEP P/DISPOSICION	DEPOSITO POR DISPOSICION
DEPOL	DEVOLUCION
DEVOEL	DEVUELTO
DF	DISTRITO FEDERAL
DIGIT	DIGITEM
DISP/DIS	DISPOSICION
DLS/DLLS	DOLARES
DOC	DOCUMENTO
DOMI	DOMICILIACION
DOT	DOTACION
EDO	ESTADO
EDO DE CTA	ESTADO DE CUENTA
EFE/EFECTIV	EFECTIVO
ELEC/ELECTR	ELECTRONICA
EMP	EMPRESARIAL
ESP	ESPECIAL
EXI	EXITOSA
EXT	EXITOSO
EXT	EXTRANJERO
F/PLAZA	FUERA DE PLAZA
FID	FIDUCIARIO
FINS	FONDOS INSUFICIENTES
FIRME/PZA	FIRME PLAZA
FOR	FORANEO
GAT	GANANCIA ANUAL TOTAL
GEN	GENERACION
GOLD2	HORIZONTE BALANCEADOS 2
GRACI	GRACIAS
GTOS	GASTOS
HORZONT	FONDO DE DINERO I BANAMEX
IDE	IMPUESTO DEPOSITO EFECTIVO
IMP	IMPUESTOS
IMP. MN	IMPORTE MONEDA NACIONAL
IMP. MX	IMPORTE MONEDA EXTRANJERA
IMPTE	IMPORTE
INTENTOS FALL	INTENTOS FALLIDOS
INCUMP	INCUMPLIMIENTO
INT	INTERES
INTB	INTERBANCARIO
INTERBANCARIO	INTERBANCARIO
INSTIT	INSTITUCIONES
INTS	INTERESES
INVERSION	INVERSION
ISR	IMPUESTO SOBRE LA RENTA
IVA	IMPUESTO VALOR AGREGADO
L.C.C.	LINEA DE CREDITO
M DIA	RIESGO DIA
M.N.	MONEDA NACIONAL
MAGNETICO	MAGNETICO
MED	MEDIO
MENSUALIDAD	MENSUALIDAD
MENSUALIDAD	MENSUALIDAD
MODALIDAD	MODALIDAD
MOV	MOVIMIENTO
MOVS/MOVTOS	MOVIMIENTOS
NET	BANCANET
No.	NUMERO
NOMI	NOMINA BANAMEX
OPER	OPERACION
PAGOS	PAGOS INTERBANCARIOS
PAQ	PAQUETE
PDTE (S)	PENDIENTE
PEMEX	PETROLEOS MEXICANOS
PENDIENTE	PENDIENTE
PERM	PERMANENTE
PREV AUT	PREVENCION AUTOMATICA
PROG	PROGRAMADO
PROM	PROMEDIO
PTOS	PUNTOS
PYME	PAQUETE PYME
R1	MONTO DE 0 A 30 MIL
R2	MONTO DE 30 MIL A 50 MIL
R3	MONTO DE 50 MIL EN ADELANTE
REACTIV	REACTIVACION
REC	RECEPCION
RECH	RECHAZADO(A)
REEMB	REEMBOLSO
REF	REFERENCIA
REND	RENDIMIENTOS
REP/REPOS	REPOSICION
REPOSIC	REPOSICION
RESP	RESPALDO
RET	RETIROS
REV	REVOCACION
RFC	REGISTRO FEDERAL DE CONTRIBUYENTES
S.A.R.	SISTEMA ADMINISTRACION RETIRO
SAT	SISTEMA ADMINISTRACION TRIBUTARIA
S.B.C	SALVO BUEN COBRO
S/FON	SIN FONDOS
S/FONDOS	SIN FONDOS
SA	SOCIEDAD ANONIMA
SA DE CV	SOCIEDAD ANONIMA DE CAPITAL VARIABLE
SC	SOCIEDAD CIVIL
SDO	SALDO
SEC	SECUENCIA
SEGBANAMEX	SEGUROS BANAMEX
SER	SERVICIO
SERVICA ELEC	SERVICIO BANCA ELECTRONICA
SERV	SERVICIO/SERVICIOS
SOBREG	SOBREGIRO
SOFOM	SOCIEDAD FINANCIERA OBJETO MULTIPLE
SPEI	SERVICIOS PAGOS ELECTRONICOS INTERBANCARIOS
SPEUA	SISTEMA PAGOS ELECTRONICOS USO AMPLIADO
SUC	SUCURSAL
T	TARJETA
T Y CH	TARJETA Y CHEQUERA
T. D.	TARJETA DEBITO
TAR/TARJ	TARJETA
TB	TARJETAS BANAMEX
TC	TARJETA DE CREDITO
TC	TIPO DE CAMBIO
T. GRA	TASA GRAVABLE
T. EXE	TASA EXENTA
TEF	TRANSFERENCIA ELECTRONICA DE PAGOS
TERC	TERCEROS
TRAS	TRASPASO
TPV	TERMINAL PUNTO VENTA
TXN	TRANSACCION
VENTAN	VENTANILLA
VTO	VENCIMIENTO
X	POR

DE LA REPÚBLICA
chos Humanos,
cios a la Comunidad
tigación

[redacted]

CON FUNDAMENTO EN LO DISPUESTO POR EL ARTÍCULO 100 DE LA LEY DE INSTITUCIONES DE CRÉDITO, CERTIFICAMOS QUE LA PRESENTE ES UNA IMPRESIÓN FIEL Y EXACTA QUE CONSTA DE 162 HOJAS, OBTENIDA DEL SISTEMA ÓPTICO DE DIGITALIZACIÓN DE IMÁGENES DEL ARCHIVO DE BANCO NACIONAL DE MÉXICO, S.A., LO QUE SE HACE CONSTAR PARA LOS EFECTOS LEGALES A QUE HAYA LUGAR. HOJA 133 DE 162

ART.110
FRACC. V,VII
LFTAIP
MOTIVACIÓN 1

ART. 113
FRACC I LFTAIP
MOTIVACION 2

[redacted]

PROCURADURÍA GENERAL
Subprocuraduría de Der
Prevención del Delito y Serv
Oficina de Inves

[redacted]

CON FUNDAMENTO EN LO DISPUESTO POR EL ARTÍCULO 100 DE LA LEY DE INSTITUCIONES DE CRÉDITO, CERTIFICAMOS QUE LA PRESENTE ES UNA IMPRESIÓN FIEL Y EXACTA QUE CONSTA DE 162 HOJAS, OBTENIDA DEL SISTEMA ÓPTICO DE DIGITALIZACIÓN DE IMÁGENES DEL ARCHIVO DE BANCO NACIONAL DE MÉXICO, S.A., LO QUE SE HACE CONSTAR PARA LOS EFECTOS LEGALES A QUE HAYA LUGAR. HOJA 134 DE 162

ART.110
FRACC. V,VII
LFTAIP
MOTIVACIÓN 1

ART. 113
FRACC I LFTAIP
MOTIVACION 2

~~261~~
261

Banamex ESTADO DE CUENTA AL 04 DE FEBRERO DE 2016

[redacted]

DE LA REPÚBLICA
chos Humanos,
ños a la Comunidad
gación

CON FUNDAMENTO EN LO DISPUESTO POR EL ARTÍCULO 100 DE LA [redacted] DE CRÉDITO, CERTIFICAMOS QUE LA PRESENTE ES UNA IMPRESIÓN FIEL Y EXACTA QUE CONSTA DE 162 HOJAS, OBTENIDA DEL SISTEMA ÓPTICO DE DIGITALIZACIÓN DE IMÁGENES DEL ARCHIVO DE BANCO NACIONAL DE MÉXICO, S.A., LO QUE SE HACE CONSTAR PARA LOS EFECTOS LEGALES A QUE HAYA LUGAR. HOJA 135 DE 162

ART.110
FRACC. V,VII
LFTAIP
MOTIVACIÓN 1

ART. 113
FRACC I LFTAIP
MOTIVACION 2

[redacted]

PROCURADURÍA GENERA
Subprocuraduría de D
Prevención del Delito y Se
Oficina de Inv

CON FUNDAMENTO EN LO DISPUESTO POR EL ARTÍCULO 100 DE LA [redacted] DE CRÉDITO, CERTIFICAMOS QUE LA PRESENTE ES UNA IMPRESIÓN FIEL Y EXACTA QUE CONSTA DE 162 HOJAS, OBTENIDA DEL SISTEMA ÓPTICO DE DIGITALIZACIÓN DE IMÁGENES DEL ARCHIVO DE BANCO NACIONAL DE MÉXICO, S.A., LO QUE SE HACE CONSTAR PARA LOS EFECTOS LEGALES A QUE HAYA LUGAR. HOJA 136 DE 162

ART.110
FRACC. V,VII
LFTAIP
MOTIVACIÓN 1

ART. 113
FRACC I LFTAIP
MOTIVACION 2

262

[redacted]

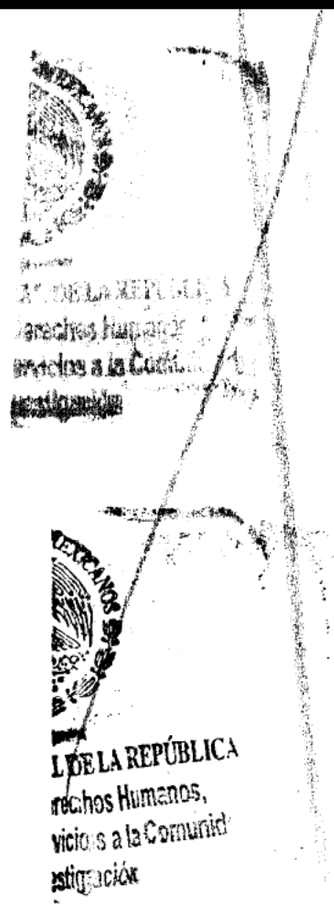

CON FUNDAMENTO EN LO DISPUESTO POR EL ARTÍCULO 100 DE L[redacted]CRÉDITO, CERTIFICAMOS QUE LA PRESENTE ES UNA IMPRESIÓN FIEL Y EXACTA QUE CONSTA DE 162 HOJAS, OBTENIDA DEL SISTEMA ÓPTICO DE DIGITALIZACIÓN DE IMÁGENES DEL ARCHIVO DE BANCO NACIONAL DE MÉXICO, S.A., LO QUE SE HACE CONSTAR PARA LOS EFECTOS LEGALES A QUE HAYA LUGAR. HOJA 137 DE 162

ART.110
FRACC. V,VII
LFTAIP
MOTIVACIÓN 1

ART. 113
FRACC I LFTAIP
MOTIVACION 2

Banamex

¡Regresa el 2x1 en Cinépolis!

Menciona la promoción y paga
con tu **Tarjeta de Débito Banamex.**

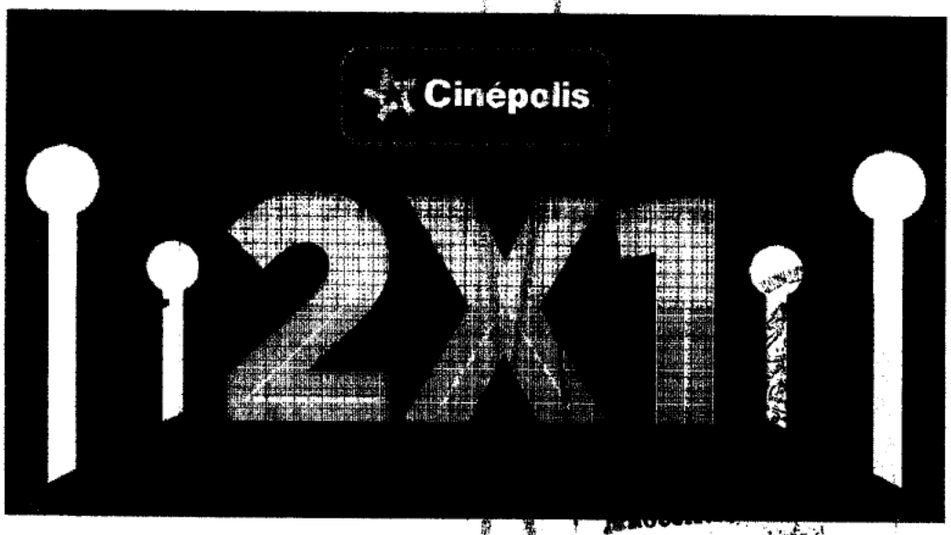

Sigue disfrutando de grandes estrenos
y mucha diversión cualquier día de la semana.

¡Así de sencillo!

Vigencia al 17 de marzo del 2016. Paga con tu Tarjeta de Débito Banamex MasterCard® en taquilla del Cine y obtén una entrada al **2x1 en conjuntos Cinépolis® y Cinépolis VIP®**. Participan exclusivamente los Conjuntos Cinépolis y Cinépolis VIP® de la República Mexicana. Promoción limitada a solo 2 entradas al 2x1 por día, con la misma Tarjeta. Válido de lunes a domingo del 11 de enero del 2016 al 17 de marzo del 2016. Aplica únicamente para funciones en formato 2D y MacroXE®, no es válido en formatos 3D, 4DX®, Cinépolis IMAX, Cinépolis PLUUS, Sala Junior. No aplica en festivales, premieres, eventos especiales o contenido alternativo. No aplica con otras promociones y no es acumulable. La promoción del 2x1 aplica sobre el precio más alto de la semana, correspondientes a cada conjunto en cada uno de los formatos. Esta promoción no aplica en días festivos y de descanso obligatorio señalados en la Ley Federal del Trabajo. Para realizar el canje de las entradas en taquilla es indispensable pagar con la Tarjeta de Débito Banamex MasterCard® en taquilla. No aplica en reservaciones por Cineticket, venta avanzada, taquillas automáticas u otros medios de venta no especificados. El beneficio 2x1 aplica solo para funciones que se exhiban el mismo día de la compra. En taquilla se podrá requerir al cliente mostrar identificación oficial para constatar que es el titular de la Tarjeta de Débito Banamex MasterCard®. Consulta las demás condiciones y restricciones en www.cinepolis.com Promoción sujeta a cambios sin previo aviso.
Las empresas anunciantes son responsables del cumplimiento, tarifas, calidad de los productos y servicios promocionados liberando de cualquier responsabilidad sobre este particular a las empresas integrantes, afiliadas o subsidiarias del Grupo Financiero Banamex. Consulta comisiones, condiciones y requisitos de contratación de las Cuentas de Débito en www.banamex.com Banco Nacional de México, S.A., integrante del Grupo Financiero Banamex. Las cuentas de Débito son productos garantizados por el IPAB hasta por 400,000 Unidades de Inversión (UDIS) por persona y por banco, www.ipab.org.mx

PROCURADURÍA GENER
Subprocuraduría de D
Prevención del Delito y Se
Oficina de Inv

CON FUNDAMENTO EN LO DISPUESTO POR EL ARTÍCULO 100 DE LA LEY DE INSTITUCIONES DE CRÉDITO, CERTIFICAMOS QUE LA PRESENTE ES UNA IMPRESIÓN FIEL Y EXACTA QUE CONSTA DE 162 HOJAS, OBTENIDA DEL SISTEMA ÓPTICO DE DIGITALIZACIÓN DE IMÁGENES DEL ARCHIVO DE BANCO NACIONAL DE MÉXICO, S.A., LO QUE SE HACE CONSTAR PARA LOS EFECTOS LEGALES A QUE HAYA LUGAR. HOJA 138 DE 162

ART.110
FRACC. V,VII
LFTAIP
MOTIVACIÓN 1

ART. 113
FRACC I LFTAIP
MOTIVACION 2

Banamex

263

Para informarte mejor, ahora vamos al grano

Te presentamos el nuevo **Resumen Financiero de Cuenta**, con información simplificada de tus movimientos, más amigable y en un mismo lugar.

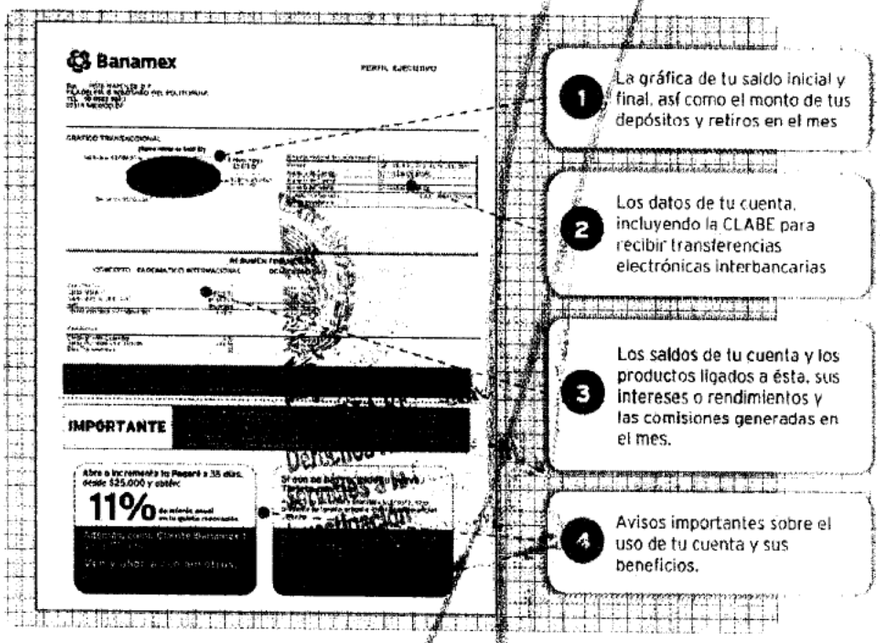

El Estado de Cuenta con el detalle de tus operaciones estará disponible en las sucursales Banamex. Para solicitar su envío por e-mail llama al 01 800 021 2345 y desde Ciudad de México, Guadalajara y Monterrey al 1226 2639.

Tu opinión es muy importante

¿Te agrada este formato? ¿La información que contiene es suficiente para tus necesidades? Llama al 01 800 849 9640 y comparte tus comentarios.

Consulta condiciones, comisiones y requisitos de contratación en www.banamex.com

L DE LA REPÚBLICA
rechos Humanos,
vicios a la Comunidad
stigación

CON FUNDAMENTO EN LO DISPUESTO POR EL ARTÍCULO 100 DE LA [redacted] DE INSTITUCIONES DE CRÉDITO, CERTIFICAMOS QUE LA PRESENTE ES UNA IMPRESIÓN FIEL Y EXACTA QUE CONSTA DE 162 HOJAS, OBTENIDA DEL SISTEMA ÓPTICO DE DIGITALIZACIÓN DE IMÁGENES DEL ARCHIVO DE BANCO NACIONAL DE MÉXICO, S.A., LO QUE SE HACE CONSTAR PARA LOS EFECTOS LEGALES A QUE HAYA LUGAR.

ART.110
FRACC. V,VII
LFTAIP
MOTIVACIÓN 1

ART. 113
FRACC I LFTAIP
MOTIVACION 2

Banamex

Glosario de Abreviaturas

1ER	PRIMER
AÑO	AÑO
ANL	ANUALIDAD
ATM	AUTOMATIC TELLER MACHINE
AUD/AUDIOMAT	AUDIOMATICO
AUD E	AUDIOMATICO EMPRESARIAL
AUT	AUTOMATICA/AUTORIZACION
B PER	BANCANET PERSONAL
B PRF	BANCANET PROFESIONAL
BANC	BANCOS
BCA	BANCA
BCDIR	BANCANET DIRECTO
BCNET	BANCANET EMPRESARIAL
BCOS	BANCOS
BENEF	BENEFICIARIO
BESE	BANAMEX EN SU EMPRESA
BANAMEX	BANCO NACIONAL DE MEXICO
BNX/BNM	BANCO NACIONAL DE MEXICO
BNE	BANCANET EMPRESARIAL
BNET	BANCA NET PERSONAL
BNHILIQ	HORIZONTE BANAMEX UNO
BNHPLUS	HORIZONTE PLUS
BNHDIA	HORIZONTE BANAMEX DOS
BONIF	BONIFICACION
C	CAJERO
CH/CHQ	CHEQUE
C FONDOS	CONCENTRACION FONDOS
C/COPIA	CON COPIA
C/TARJ - C/TARJETA	CON TARJETA
CAJ	CAJERO
CBC	CUENTA BALANCE CERO
CCB	CALIFORNIA COMMERCE BANK
CERTIF	CERTIFICADO
CF	CONCENTRACION FONDOS
CGB	CARGO
CH. DEV S/FONDOS	CHEQUE DEVUELTO SIN FONDOS
CITI	CITIDIRECT
CM	CUENTA MAESTRA
COM	COMISION
COM. CH. S/FONDOS	COMISION CHEQUE SIN FONDOS
COMIS/COMS	COMISION
CONCENT	CONCENTRADORA
CONSULT / CONS	CONSULTA (S)
CP	CAJERO PERMANENTE
CR	CENTRO REPARTO
CTA	CUENTA
CTA. M.	CUENTA MAESTRA
CTAS	CUENTAS
CTO	CONTRATO
CTRO	CENTRO
CRED	CREDITO
CUE	CUENTA
CVE	CLAVE
DEB/DEBIT	DEBITO
DEP	DEPOSITO
DEP P/DISPOSICION	DEPOSITO POR DISPOSICION
DEPOL	DEVOLUCION
DEPUEL	DEVUELTO
DF	DISTRITO FEDERAL
DIGIT	DIGITEM
DISP/DIS	DISPOSICION
DLS/DLLS	DOLARES
DOC	DOCUMENTO
DOMI	DOMICILIACION
DOT	DOTACION
EDO	ESTADO
EDO DE CTA	ESTADO DE CUENTA
EFE/EFECTIV	EFECTIVO
ELEC/ELECTR	ELECTRONICA
EMP	EMPRESARIAL
ESP	ESPECIAL
EXI	EXITOSA
EXIT	EXITOSO
EXT	EXTRANJERO
F/PLAZA	FUERA DE PLAZA
FID	FIDUCIARIO
FINS	FONDOS INSUFICIENTES
FIRME/PZA	FIRME PLAZA
FOR	FORANEO
GAT	GANANCIA ANUAL TOTAL
GEN	GENERACION
GOLD2	HORIZONTE BALANCEADOS 2
GRACI	GRACIAS
GTOS	GASTOS
HORIZONT	FONDO DE DINERO 1 BANAMEX
IDE	IMPUESTO DEPOSITO EFECTIVO
IMP	IMPUESTOS
IMP. MN	IMPORTE MONEDA NACIONAL
IMP. ME	IMPORTE MONEDA EXTRANJERA
IMPTE	IMPORTE
IN FA/INT FALL	INTENTOS FALLIDOS
INCUMPL	INCUMPLIMIENTO
INT	INTERES
INTB	INTERBANCARIO
INTBCO/INTERBAN	INTERBANCARIO
INST	INSTITUCIONES
INTS	INTERESES
INV/INVS	INVERSION
ISR	IMPUESTO SOBRE LA RENTA
IVA	IMPUESTO VALOR AGREGADO
L. C.	LINEA DE CREDITO
M DIA	MISMO DIA
M.N.	MONEDA NACIONAL
MA/MAGNE	MAGNETICO
MED	MEDIO
MEN	MENSUALIDAD
MENS	MENSUAL
MOD	MODALIDAD
MOV	MOVIMIENTO
MOVS/MOVTOS	MOVIMIENTOS
NET	BANCANET
No.	NUMERO
NOMI	NOMINA BANAMEX
OPER	OPERACION
PAGOS	PAGOS INTERBANCARIOS
PAQ	PAQUETE
POTE (S)	PENDIENTE
PEMEX	PETROLEOS MEXICANOS
PEND/PENDIENT	PENDIENTE
PERM	PERMANENTE
PREV AUT	PREVENCION AUTOMATICA
PROG	PROGRAMADO
PROM	PROMEDIO
PTOS	PUNTOS
PYME	PAQUETE PYME
R1	MONTO DE 0 A 30 MIL
R2	MONTO DE 30 MIL A 50 MIL
R3	MONTO DE 50 MIL EN ADELANTE
REACTIV	REACTIVACION
REC	RECEPCION
RECH	RECHAZADO(A)
REEMB	REEMBOLSO
REF	REFERENCIA
REND	RENDIMIENTOS
REP/REPOS	REPOSICION
REPOSIC	REPOSICION
RESP	RESPALDO
RET	RETIROS
REV	REVOCACION
RFC	REGISTRO FEDERAL DE CONTRIBUYENTES
S.A.R.	SISTEMA ADMINISTRACION RETIRO
SAT	SISTEMA ADMINISTRACION TRIBUTARIA
S.B.C	SALVO BUEN COBRO
S/FON	SIN FONDOS
S/FONDOS	SIN FONDOS
SA	SOCIEDAD ANONIMA
SA DE CV	SOCIEDAD ANONIMA DE CAPITAL VARIABLE
SC	SOCIEDAD CIVIL
SDO	SALDO
SEC	SECUENCIA
SEGBANAMEX	SEGUROS BANAMEX
SER	SERVICIO
SER BCA ELEC	SERVICIO BANCA ELECTRONICA
SERV	SERVICIO/SERVICIOS
SOBREG	SOBREGIRO
SOFON	SOCIEDAD FINANCIERA OBJETO MULTIPLE
SPEI	SERVICIOS PAGOS ELECTRONICOS INTERBANCARIOS
SPEUA	SISTEMA PAGOS ELECTRONICOS USO MASIVO
SUC	SUCURSAL
T	TARJETA
T Y CH	TARJETA Y CHEQUERA
T. D.	TARJETA DE DEBITO
TDC	TARJETA DE CREDITO
TC	TARJETA DE CREDITO
TC	TIPO DE CAMBIO
T. GRA	TASA GRAVABLE
T. EXE	TASA EXENTA
TEF	TRANSFERENCIA ELECTRONICA DE PAGOS
TERC	TERCEROS
TRASP	TRASPASO
TPV	TERMINAL PUNTO VENTA
TRN	TRANSACCION
VENTAN	VENTANILLA
VTO	VENCIMIENTO
X	POR

PROCURADURÍA GENER
Subprocuraduría de D
Prevención del Delito y Se
Oficina de Inv

CON FUNDAMENTO EN LO DISPUESTO POR EL ARTÍCULO 100 DE LA [redacted] DE CRÉDITO, CERTIFICAMOS QUE LA PRESENTE ES UNA IMPRESIÓN FIEL Y EXACTA QUE CONSTA DE 162 HOJAS, OBTENIDA DEL SISTEMA ÓPTICO DE DIGITALIZACIÓN DE IMÁGENES DEL ARCHIVO DE BANCO NACIONAL DE MÉXICO, S.A., LO QUE SE HACE CONSTAR PARA LOS EFECTOS LEGALES A QUE HAYA LUGAR. HOJA 140 DE 162

ART.110
FRACC. V,VII
LFTAIP
MOTIVACIÓN 1

ART. 113
FRACC I LFTAIP
MOTIVACION 2

264

[redacted]

L/DE LA REPÚBLICA
erechos Humanos,
rvicios a la Comunidad
estigación

CON FUNDAMENTO EN LO DISPUESTO POR EL ARTÍCULO 100 DE LA [redacted] DE CRÉDITO, CERTIFICAMOS QUE LA PRESENTE ES UNA IMPRESIÓN FIEL Y EXACTA QUE CONSTA DE 162 HOJAS, OBTENIDA DEL SISTEMA ÓPTICO DE DIGITALIZACIÓN DE IMÁGENES DEL ARCHIVO DE BANCO NACIONAL DE MÉXICO, S.A., LO QUE SE HACE CONSTAR PARA LOS EFECTOS LEGALES A QUE HAYA LUGAR. HOJA 141 DE 162

ART.110
FRACC. V,VII
LFTAIP
MOTIVACIÓN 1

ART. 113
FRACC I LFTAIP
MOTIVACION 2

[redacted]

Subprocuraduría de l
Prevención del Delito y S
Oficina de In

[redacted]

CON FUNDAMENTO EN LO DISPUESTO POR EL ARTÍCULO 100 DE LA LEY DE INSTITUCIONES DE CRÉDITO, CERTIFICAMOS QUE LA PRESENTE ES UNA IMPRESIÓN FIEL Y EXACTA QUE CONSTA DE 162 HOJAS, OBTENIDA DEL SISTEMA ÓPTICO DE DIGITALIZACIÓN DE IMÁGENES DEL ARCHIVO DE BANCO NACIONAL DE MÉXICO, S.A., LO QUE SE HACE CONSTAR PARA LOS EFECTOS LEGALES A QUE HAYA LUGAR. HOJA 142 DE 162

ART.110
FRACC. V,VII
LFTAIP
MOTIVACIÓN 1

ART. 113
FRACC I LFTAIP
MOTIVACION 2

Banamex ESTADO DE CUENTA AL 04 DE MARZO DE 2016

[redacted]

AL DE LA REPÚBLICA
erechos Humanos
rvicios a la Comu
estigación

CON FUNDAMENTO EN LO DISPUESTO POR EL ARTÍCULO 100 DE LA [redacted] DE CRÉDITO, CERTIFICAMOS QUE LA PRESENTE ES UNA IMPRESIÓN FIEL Y EXACTA QUE CONSTA DE 162 HOJAS, OBTENIDA DEL SISTEMA ÓPTICO DE DIGITALIZACIÓN DE IMÁGENES DEL ARCHIVO DE BANCO NACIONAL DE MÉXICO, S.A., LO QUE SE HACE CONSTAR PARA LOS EFECTOS LEGALES A QUE HAYA LUGAR. HOJA 143 DE 162

ART.110
FRACC. V,VII
LFTAIP
MOTIVACIÓN 1

ART. 113
FRACC I LFTAIP
MOTIVACION 2

Banamex ESTADO DE CUENTA AL 04 DE MARZO DE 2010

[redacted]

Agradecemos su preferencia

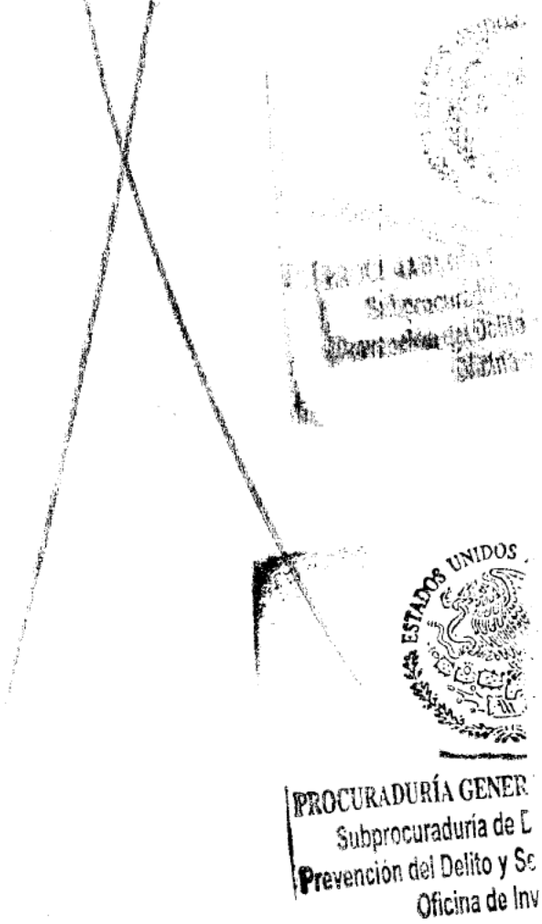

CON FUNDAMENTO EN LO DISPUESTO POR EL ARTÍCULO 100 DE LA [redacted] DE CRÉDITO, CERTIFICAMOS QUE LA PRESENTE ES UNA IMPRESIÓN FIEL Y EXACTA QUE CONSTA DE 162 HOJAS, OBTENIDA DEL SISTEMA ÓPTICO DE DIGITALIZACIÓN DE IMÁGENES DEL ARCHIVO DE BANCO NACIONAL DE MÉXICO, S.A., LO QUE SE HACE CONSTAR PARA LOS EFECTOS LEGALES A QUE HAYA LUGAR. HOJA 144 DE 162

ART.110
FRACC. V,VII
LFTAIP
MOTIVACIÓN 1

ART. 113
FRACC I LFTAIP
MOTIVACION 2

Banamex

266

Para informarte mejor, ahora vamos al grano

Te presentamos el nuevo **Resumen Financiero de Cuenta**, con información simplificada de tus movimientos, más amigable y en un mismo lugar.

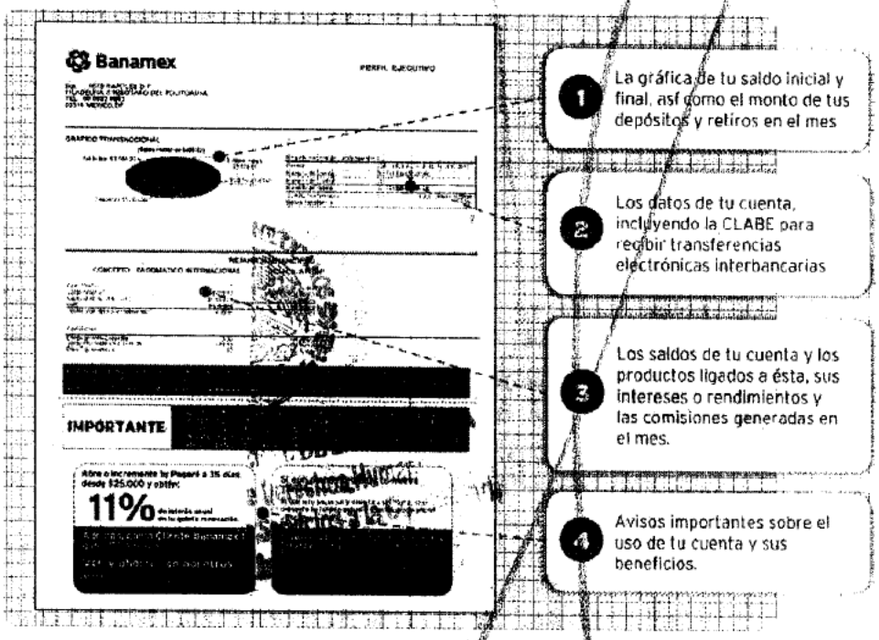

El Estado de Cuenta con el detalle de tus operaciones estará disponible en las sucursales Banamex. Para solicitar su envío por e-mail llama al 01 800 021 2345 y desde Ciudad de México, Guadalajara y Monterrey al 1226 2639.

Tu opinión es muy importante

¿Te agrada este formato? ¿La información que contiene es suficiente para tus necesidades? Llama al 01 800 849 9640 y comparte tus comentarios.

Consulta condiciones, comisiones y requisitos de contratación en www.banamex.com

L DE LA REPÚ
rechos Human
vicios a la
stigación

[redacted]

CON FUNDAMENTO EN LO DISPUESTO POR EL ARTÍCULO 100 DE LA LEY DE INSTITUCIONES DE CRÉDITO, CERTIFICAMOS QUE LA PRESENTE ES UNA IMPRESIÓN FIEL Y EXACTA QUE CONSTA DE 162 HOJAS, OBTENIDA DEL SISTEMA ÓPTICO DE DIGITALIZACIÓN DE IMÁGENES DEL ARCHIVO DE BANCO NACIONAL DE MÉXICO, S.A., LO QUE SE HACE CONSTAR PARA LOS EFECTOS LEGALES A QUE HAYA LUGAR. HOJA 145 DE 162

ART.110
FRACC. V,VII
LFTAIP
MOTIVACIÓN 1

ART. 113
FRACC I LFTAIP
MOTIVACION 2

Banamex

Glosario de Abreviaturas

1ER	PRIMER	DLS/DLLS	DOLARES	PROM	PROMEDIO
AÑO	AÑO	DOC	DOCUMENTO	PTOS	PUNTOS
ANL	ANUALIDAD	DOMI	DOMICILIACION	PYME	PAQUETE PYME
ATM	AUTOMATIC TELLER MACHINE	DOT	DOTACION	R1	MONTO DE 0 A 30 MIL
AUD/AUDIONAT	AUDIOMATICO	EDO	ESTADO	R2	MONTO DE 30 MIL A 50 MIL
AUD E	AUDIOMATICO EMPRESARIAL	EDO DE CTA	ESTADO DE CUENTA	R3	MONTO DE 50 MIL EN ADELANTE
AUT	AUTOMATICA/AUTORIZACION	EFE/EFECTIV	EFECTIVO	REACTIV	REACTIVACION
B PER	BANCANET PERSONAL	ELEC/ELECTR	ELECTRONICA	REC	RECEPCION
B PRF	BANCANET PROFESIONAL	EMP	EMPRESARIAL	RECH	RECHAZADO(A)
BANC	BANCOS	ESP	ESPECIAL	REEMB	REEMBOLSO
BCA	BANCA	EXI	EXITOSA	REF	REFERENCIA
BCOM	BANCANET DIRECTO	EXIT	EXITOSO	REND	RENDIMIENTOS
BCNET	BANCANET EMPRESARIAL	EXT	EXTRANJERO	REP/REPOS	REPOSICION
BCOS	BANCOS	F/PLAZA	FUERA DE PLAZA	REPOSIC	REPOSICION
BENEF	BENEFICIARIO	FID	FIDUCIARIO	RESP	RESPALDO
BESE	BANAMEX EN SU EMPRESA	FINS	FONDOS INSUFICIENTES	RET	RETIROS
BANAMEX	BANCO NACIONAL DE MEXICO	FIRME/PZA	FIRME PLAZA	REV	REVOCACION
BMX/BNM	BANCO NACIONAL DE MEXICO	FOR	FORANEO	RFC	REGISTRO FEDERAL DE CONTRIBUYENTES
BNE	BANCANET EMPRESARIAL	GAT	GANANCIA ANUAL TOTAL	S.A.R.	SISTEMA ADMINISTRACION RETIRO
BNET	BANCA NET PERSONAL	GEN	GENERACION	SAT	SISTEMA ADMINISTRACION TRIBUTARIA
BNHRIZ	HORIZONTE BANAMEX UNO	GOLD2	HORIZONTE BALANCEADOS 2		
BNHPLUS	HORIZONTE PLUS	GRACI	GRACIAS	S.B.C	SALVO BUEN COBRO
BNHDIA	HORIZONTE BANAMEX DOS	GTOS	GASTOS	S/FON	SIN FONDOS
BONIF	BONIFICACION	HORIZONT	FONDO DE DINERO 1 BANAMEX	S/FONDOS	SIN FONDOS
C	CAJERO	IDE	IMPUESTO DEPOSITO EFECTIVO	SA	SOCIEDAD ANONIMA
CH/CHQ	CHEQUE	IMP	IMPUESTOS	SA DE CV	SOCIEDAD ANONIMA DE CAPITAL VARIABLE
C FONDOS	CONCENTRACION FONDOS	IMP. MN	IMPORTE MONEDA NACIONAL		
C/COPIA	CON COPIA	IMP. ME	IMPORTE MONEDA EXTRANJERA	SC	SOCIEDAD CIVIL
C/TARJ - C/TARJETA	CON TARJETA	IMPTE	IMPORTE	SDO	SALDO
CAJ	CAJERO	IN FA/INT FALL	INTERESES FALLIDOS	SEC	SECUENCIA
CBC	CUENTA BALANCE CERO	INCUMPL	INCUMPLIMIENTO	SEGBANAMEX	SEGUROS BANAMEX
CCB	CALIFORNIA COMMERCE BANK	INT	INTERES	SER	SERVICIO
CERTIF	CERTIFICADO	INTB	INTERBANCARIO	SER BCA ELEC	SERVICIO BANCA ELECTRONICA
CF	CONCENTRACION FONDOS	INTBCO/INTERBAN	INTERBANCARIO	SERV	SERVICIO/SERVICIOS
CGO	CARGO	INST	INSTITUCIONES	SOBREG	SOBREGIRO
CH. DEV S/FONDOS	CHEQUE DEVUELTO SIN FONDOS	INTS	INTERESES	SOFOM	SOCIEDAD FINANCIERA OBJETO MULTIPLE
CITI	CITIDIRECT	INV/INVS	INVERSION		
CM	CUENTA MAESTRA	ISR	IMPUESTO SOBRE LA RENTA	SPEI	SERVICIOS PAGOS ELECTRONICOS INTERBANCARIOS
COM	COMISION	IVA	IMPUESTO VALOR AGREGADO	SPEIJA	SISTEMA PAGOS ELECTRONICOS
COM. CH. S/FONDOS	COMISION CHEQUE SIN FONDOS	L. C.	LINEA DE CREDITO		
COMIS/COMS	COMISION	M DIA	MISMO DIA		
CONCENT	CONCENTRADORA	M.N.	MONEDA NACIONAL		
CONSULT / CONS	CONSULTA (S)	MA/MAGNE	MAGNETICO		
CP	CAJERO PERMANENTE	MED	MEDIO		
CR	CENTRO REPARTO	MEN	MENSUALIDAD	TY CH	TARJETA Y CHEQUERA
CTA	CUENTA	MENS	MENSUAL		
CTA. M.	CUENTA MAESTRA	MOD	MODALIDAD		
CTAS	CUENTAS	MOV	MOVIMIENTO	TB	TARJETAS BANAMEX
CTO	CONTRATO	MOVS/MOVTOS	MOVIMIENTOS	TC	TARJETA DE CREDITO
CTRO	CENTRO	MET	BANCARET	TC	TIPO DE CAMBIO
CRED	CREDITO	No.	NUMERO	T. GRA	TASA GRAVABLE
CUE	CUENTA	NOM	NOMINA BANAMEX	T. EXE	TASA EXENTA
CVE	CLAVE	OPER	OPERACION	TEF	TRANSFERENCIA ELECTRONICA DE PAGOS
DEB/DEBIT	DEBITO	PAGOS	PAGOS INTERBANCARIOS		
DEP	DEPOSITO	PAQ	PAQUETE	TERC	TERCEROS
DEP P/DISPOSICION	DEPOSITO POR DISPOSICION	PDTE (S)	PENDIENTE	TRAS	TRASPASO
DEVOL	DEVOLUCION	PEMEX	PETROLEOS MEXICANOS	TPV	TERMINAL PUNTO VENTA
DEVUEL	DEVUELTO	PEND/PENDIENT	PENDIENTE	TRN	TRANSACCION
DF	DISTRITO FEDERAL	PERM	PERMANENTE	VENTANA	VENTANILLA
DIGIT	DIGITEM	PREV AUT	PREVENCION AUTOMATICA	VTO	VENCIMIENTO
DISP/DIS	DISPOSICION	PROG	PROGRAMADO	V.	POR

PROCURADURÍA GENER
Subprocuraduría de D
Prevención del Delito y S
Oficina de In

CON FUNDAMENTO EN LO DISPUESTO POR EL ARTÍCULO 100 DE LA [redacted] DE INSTITUCIONES DE CRÉDITO, CERTIFICAMOS QUE LA PRESENTE ES UNA IMPRESIÓN FIEL Y EXACTA QUE CONSTA DE 162 HOJAS, OBTENIDA DEL SISTEMA ÓPTICO DE DIGITALIZACIÓN DE IMÁGENES DEL ARCHIVO DE BANCO NACIONAL DE MÉXICO, S.A., LO QUE SE HACE CONSTAR PARA LOS EFECTOS LEGALES A QUE HAYA LUGAR. HOJA 146 DE 162

ART.110
FRACC. V,VII
LFTAIP
MOTIVACIÓN 1

ART. 113
FRACC I LFTAIP
MOTIVACION 2

[redacted]

L DE LA REPÚBLICA
rechos Humanos,
rvicios a la Comunidad
estigación

CON FUNDAMENTO EN LO DISPUESTO POR EL ARTÍCULO 100 DE LA LEY DE INSTITUCIONES DE CRÉDITO, [redacted] CERTIFICAMOS QUE LA PRESENTE ES UNA IMPRESIÓN FIEL Y EXACTA QUE CONSTA DE 162 HOJAS, OBTENIDA DEL SISTEMA ÓPTICO DE DIGITALIZACIÓN DE IMÁGENES DEL ARCHIVO DE BANCO NACIONAL DE MÉXICO, S.A., LO QUE SE HACE CONSTAR PARA LOS EFECTOS LEGALES A QUE HAYA LUGAR. HOJA 147 DE 162

ART.110
FRACC. V,VII
LFTAIP
MOTIVACIÓN 1

ART. 113
FRACC I LFTAIP
MOTIVACION 2

[redacted]

CON FUNDAMENTO EN LO DISPUESTO POR EL ARTÍCULO 100 DE LA [redacted] DE CRÉDITO, CERTIFICAMOS QUE LA PRESENTE ES UNA IMPRESIÓN FIEL Y EXACTA QUE CONSTA DE 162 HOJAS, OBTENIDA DEL SISTEMA ÓPTICO DE DIGITALIZACIÓN DE IMÁGENES DEL ARCHIVO DE BANCO NACIONAL DE MÉXICO, S.A., LO QUE SE HACE CONSTAR PARA LOS EFECTOS LEGALES A QUE HAYA LUGAR. HOJA 148 DE 162

ART.110
FRACC. V,VII
LFTAIP
MOTIVACIÓN 1

ART. 113
FRACC I LFTAIP
MOTIVACION 2

Banamex ESTADO DE CUENTA AL 04 DE ABRIL DE 2016

[redacted]

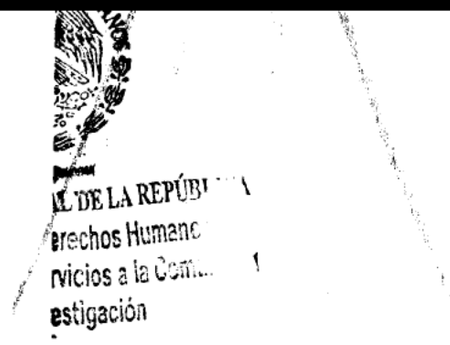

[redacted]

CON FUNDAMENTO EN LO DISPUESTO POR EL ARTÍCULO 100 DE LA LEY DE INSTITUCIONES DE CRÉDITO, CERTIFICAMOS QUE LA PRESENTE ES UNA IMPRESIÓN FIEL Y EXACTA QUE CONSTA DE 162 HOJAS, OBTENIDA DEL SISTEMA ÓPTICO DE DIGITALIZACIÓN DE IMÁGENES DEL ARCHIVO DE BANCO NACIONAL DE MÉXICO, S.A., LO QUE SE HACE CONSTAR PARA LOS EFECTOS LEGALES A QUE HAYA LUGAR. HOJA 149 DE 162

ART.110
FRACC. V,VII
LFTAIP
MOTIVACIÓN 1

ART. 113
FRACC I LFTAIP
MOTIVACION 2

[redacted]

PROCURADURÍA GENE
Subprocuraduría de
Prevención del Delito y S
Oficina de In

CON FUNDAMENTO EN LO DISPUESTO POR EL ARTÍCULO 100 DE L [redacted] CRÉDITO, CERTIFICAMOS QUE LA PRESENTE ES UNA IMPRESIÓN FIEL Y EXACTA QUE CONSTA DE 162 HOJAS, OBTENIDA DEL SISTEMA ÓPTICO DE DIGITALIZACIÓN DE IMÁGENES DEL ARCHIVO DE BANCO NACIONAL DE MÉXICO, S.A., LO QUE SE HACE CONSTAR PARA LOS EFECTOS LEGALES A QUE HAYA LUGAR. HOJA 150 DE 162

ART.110
FRACC. V,VII
LFTAIP
MOTIVACIÓN 1

ART. 113
FRACC I LFTAIP
MOTIVACION 2

Banamex

Aprovecha esta deliciosa promoción pagando con **Débito Banamex MasterCard®**.

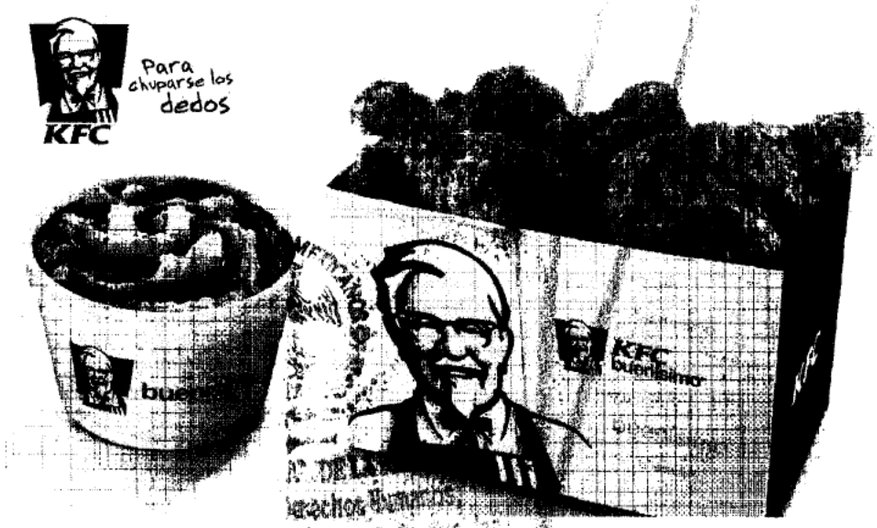

En KFC obtén 10% de descuento en el total de tu compra

Válido al solicitar el beneficio y pagar con **Débito Banamex MasterCard®**(1).

(1) Vigencia al 30 de junio del 2016. Menciona la promoción al realizar tu pedido y entrega la comunicación impresa. Consulta restaurantes KFC participantes en www.kfc.com.mx Cupón no acumulable ni canjeable por dinero en efectivo. No aplica con otras promociones o descuentos. No aplica en servicio a domicilio. Compra mínima de $99 pesos. Código de cupón: LSM09.

Las Tarjetas de Débito Banamex son [illegible] por Banco Nacional de México, S.A., integrante del Grupo Financiero Banamex y es un producto garantizado por el IPAB hasta por 400,000 Unidades de Inversión (UDIs), por persona y por banco, www.ipab.org.mx Consulta condiciones, comisiones y requisitos de contratación en www.banamex.com

CON FUNDAMENTO EN LO DISPUESTO POR EL ARTÍCULO 100 DE LA [redacted] DE CRÉDITO, CERTIFICAMOS QUE LA PRESENTE ES UNA IMPRESIÓN FIEL Y EXACTA QUE CONSTA DE 162 HOJAS, OBTENIDA DEL SISTEMA ÓPTICO DE DIGITALIZACIÓN DE IMÁGENES DEL ARCHIVO DE BANCO NACIONAL DE MÉXICO, S.A., LO QUE SE HACE CONSTAR PARA LOS EFECTOS LEGALES A QUE HAYA LUGAR. HOJA 151 DE 162

ART.110
FRACC. V,VII
LFTAIP
MOTIVACIÓN 1

ART. 113
FRACC I LFTAIP
MOTIVACION 2

Banamex

MAPFRE | ASSISTANCE

Asistencia Familiar 10 ahora te ofrece atractivos beneficios.



Aprovecha los atractivos beneficios de este programa como:

- Asistencia residencial en servicios de plomería, cerrajería, vidriería y electricidad[1].
- Servicio Médico de emergencia a domicilio con médico y/o ambulancia[2].
- Limpieza dental gratis[2].
- Línea Nutricional para llegar a tu peso ideal y **[illegible] más!**

¡Adquiérelo ya! Solo llama al 01800 480 7080 y si lo contratas antes del **30 de abril del 2016 ¡Mapfre te regala 2 boletos para ir al cine!**

Conoce a detalle todos los beneficios en www.asistenciafamiliar10.com.mx

(1) Aplican restricciones. Consulta términos y condiciones en www.asistenciafamiliar10.com.mx (2) Dos servicios anuales. (3) Vigencia de los boletos: 3 meses a partir de que el cliente contrate el servicio de Asistencia Familiar 10 [illegible] entregará un folio en la llamada. Mapfre Assistance México S.A. de C.V es responsable del cumplimiento de tarifas, productos y servicios ofrecidos, liberando de cualquier responsabilidad sobre ese particular a las empresas integrantes, afiliadas o subsidiarias del Grupo Financiero Banamex. Consulta información sobre los términos y condiciones del programa Asistencia Familiar 10 en www.asistenciafamiliar10.com.mx El beneficio aplica para el titular de la Tarjeta de Débito Banamex y para los titulares de las Tarjetas de Débito: Cuenta Maestra Banamex, Cuenta Maestra Opción, Cuenta Perfiles, Cuenta Base, Pagomático y Perfil Ejecutivo los cuales son productos garantizados por el IPAB hasta por 400,000 Unidades de Inversión (UDIs) por producto y por banco, www.ipab.org.mx

PROCURADURÍA GENERAL

[redacted]

CON FUNDAMENTO EN LO DISPUESTO POR EL ARTÍCULO 100 DE LA LEY DE INSTITUCIONES DE CRÉDITO, CERTIFICAMOS QUE LA PRESENTE ES UNA IMPRESIÓN FIEL Y EXACTA QUE CONSTA DE 162 HOJAS, OBTENIDA DEL SISTEMA ÓPTICO DE DIGITALIZACIÓN DE IMÁGENES DEL ARCHIVO DE BANCO NACIONAL DE MÉXICO, S.A., LO QUE SE HACE CONSTAR PARA LOS EFECTOS LEGALES A QUE HAYA LUGAR.

ART.110
FRACC. V,VII
LFTAIP
MOTIVACIÓN 1

ART. 113
FRACC I LFTAIP
MOTIVACION 2

270
270

Banamex

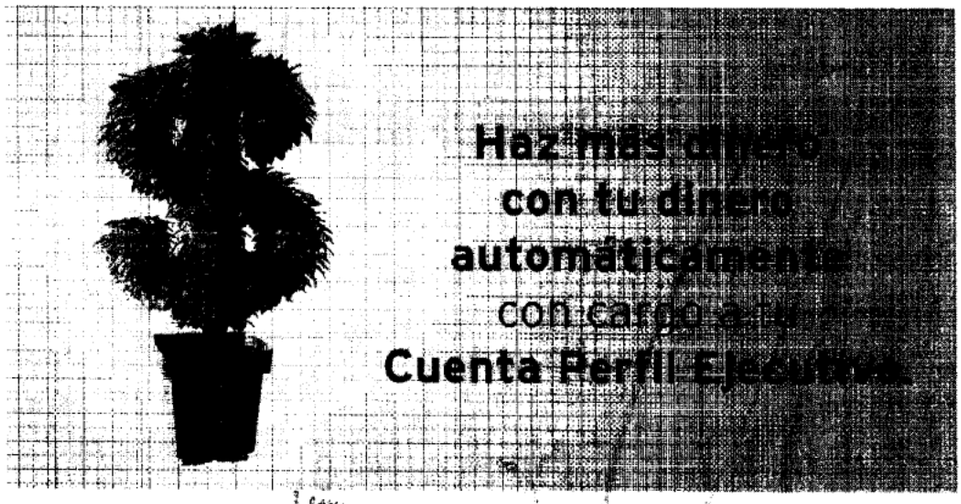

Con **Ahorro Automático Banamex**[1]:

- Ahorras desde $100 pesos diarios, semanales o mensuales en Inversión Perfiles
- Tus rendimientos están libres de impuestos[2]
- Tienes acceso a tu dinero todos los días[3]
- No pagas comisiones

Ahorra desde ahora para el regreso a clases,
las vacaciones de fin de año o lo que quieras.
Activa tu Ahorro Automático en cualquier Sucursal Banamex

(1) Para activar el servicio de Ahorro Automático se requiere tener una inversión Perfiles y Cuenta Perfil Ejecutivo activas.
(2) Exención del impuesto sobre la renta (ISR) solo para personas físicas. No aplica para extranjeros. No se pagará el ISR en intereses que provengan de Inversión Perfiles cuyo saldo promedio diario en la inversión no exceda de 5 salarios mínimos vigentes de la zona geográfica de la Ciudad de México elevados al año ($133,076.20). Banamex, sus afiliados y empleados no proveen el servicio de asesoría legal y fiscal. Aplican términos y condiciones para exención del impuesto sobre la renta (ISR) que puedes consultar en www.banamex.com/inversiones
(3) Horario de operación de lunes a domingo de 6:00 a 19:00 hrs., incluyendo días festivos.

Inversión Perfiles. **GAT nominal 0.07%. GAT real -3.06%.** Antes de impuestos, desde $100 pesos. Calculada el 10 de marzo del 2016. Vigente al 10 de septiembre del 2016. La GAT real es el rendimiento que obtendría después de descontar la inflación estimada. La tasa puede variar según lo pactado en el contrato. Consulta requisitos de contratación y condiciones en www.banamex.com/inversiones. Cuenta Perfile Ejecutivo e Inversión Perfiles son productos garantizados por el IPAB hasta por 400,000 Unidades de Inversión (UDIs) por persona y por banco. www.ipab.org.mx

[redacted] CON FUNDAMENTO EN LO DISPUESTO POR EL ARTÍCULO 100 DE LA LEY DE INSTITUCIONES DE CRÉDITO, CERTIFICAMOS QUE LA PRESENTE ES UNA IMPRESIÓN FIEL Y EXACTA QUE CONSTA DE 162 HOJAS, OBTENIDA DEL SISTEMA ÓPTICO DE DIGITALIZACIÓN DE IMÁGENES DEL ARCHIVO DE BANCO NACIONAL DE MÉXICO, S.A., LO QUE SE HACE CONSTAR PARA LOS EFECTOS LEGALES A QUE HAYA LUGAR. HOJA 153 DE 162

ART.110
FRACC. V,VII
LFTAIP
MOTIVACIÓN 1

ART. 113
FRACC I LFTAIP
MOTIVACION 2

Banamex

Para informarte mejor, ahora vamos al grano

Te presentamos el nuevo **Resumen Financiero de Cuenta**, con información simplificada de tus movimientos, más amigable y en un mismo lugar.

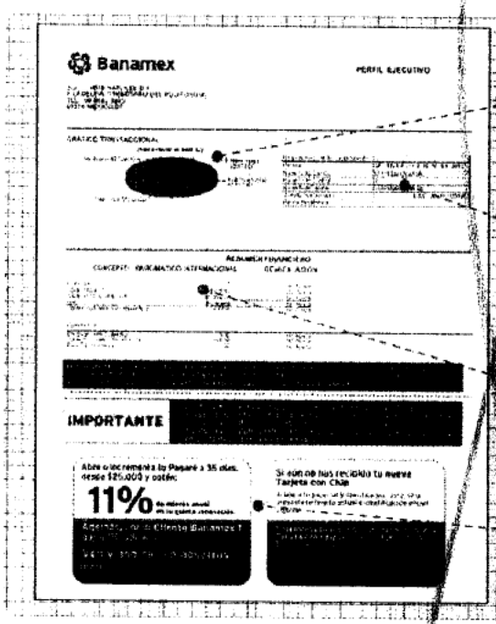

1. La gráfica de tu saldo inicial y final, así como el monto de tus depósitos y retiros en el mes
2. Los datos de tu cuenta, incluyendo la CLABE para recibir transferencias electrónicas interbancarias
3. Los saldos de tu cuenta y los productos ligados a ésta; sus intereses o rendimientos y las comisiones generadas en el mes.
4. Avisos importantes sobre el uso de tu cuenta y sus beneficios.

El Estado de Cuenta con el detalle de tus operaciones estará disponible en las sucursales Banamex. Para solicitar su envío por e-mail llama al 01 800 021 2345 y desde Ciudad de México, Guadalajara y Monterrey al 1226 2639.

Tu opinión es muy importante

¿Te agrada este formato? ¿La información que contiene es suficiente para tus necesidades? Llama al 01 800 849 9640 y comparte tus comentarios.

Consulta condiciones, comisiones y requisitos de contratación en www.banamex.com

ESTADOS
PROCURADURÍA GEN
Subprocuraduría d
Prevención del Delito y
Oficina de

CON FUNDAMENTO EN LO DISPUESTO POR EL ARTÍCULO 100 DE LA LEY DE INSTITUCIONES DE CRÉDITO, CERTIFICAMOS QUE LA PRESENTE ES UNA IMPRESIÓN FIEL Y EXACTA QUE CONSTA DE 162 HOJAS, OBTENIDA DEL SISTEMA ÓPTICO DE DIGITALIZACIÓN DE IMÁGENES DEL ARCHIVO DE BANCO NACIONAL DE MÉXICO, S.A., LO QUE SE HACE CONSTAR PARA LOS EFECTOS LEGALES A QUE HAYA LUGAR. HOJA 154 DE 162

ART. 110
FRACC. V,VII
LFTAIP
MOTIVACIÓN 1

ART. 113
FRACC I LFTAIP
MOTIVACION 2

Banamex

Glosario de Abreviaturas

1ER	PRIMER	DLS/DLLS	DOLARES	PROM	PROMEDIO
A@O	AÑO	DOC	DOCUMENTO	PTOS	PUNTOS
ANL	ANUALIDAD	DOMI	DOMICILIACION	PYME	PAQUETE PYME
ATM	AUTOMATIC TELLER MACHINE	DOT	DOTACION	R1	MONTO DE 0 A 30 MIL
AUD/AUDIONAT	AUDIONATICO	EDO	ESTADO	R2	MONTO DE 30 MIL A 50 MIL
AUD E	AUDIONATICO EMPRESARIAL	EDO DE CTA	ESTADO DE CUENTA	R3	MONTO DE 50 MIL EN ADELANTE
AUT	AUTOMATICA/AUTORIZACION	EFE/EFECTIV	EFECTIVO	REACTIV	REACTIVACION
B PER	BANCANET PERSONAL	ELEC/ELECTR	ELECTRONICA	REC	RECEPCION
B PRF	BANCANET PROFESIONAL	EMP	EMPRESARIAL	RECH	RECHAZADO(A)
BANC	BANCOS	ESP	ESPECIAL	REEMB	REEMBOLSO
BCA	BANCA	EXI	EXITOSA	REF	REFERENCIA
BCDIR	BANCANET DIRECTO	EXIT	EXITOSO	REND	RENDIMIENTOS
BCNET	BANCANET EMPRESARIAL	EXT	EXTRANJERO	REP/REPOS	REPOSICION
BCOS	BANCOS	F/PLAZA	FUERA DE PLAZA	REPOSIC	REPOSICION
BENEF	BENEFICIARIO	FID	FIDUCIARIO	RESP	RESPALDO
BESE	BANAMEX EN SU EMPRESA	FINS	FONDOS INSUFICIENTES	RET	RETIROS
BANAMEX	BANCO NACIONAL DE MEXICO	FIRME/PZA	FIRME PLAZA	REV	REVOCACION
BMX/BNM	BANCO NACIONAL DE MEXICO	FOR	FORANEO	RFC	REGISTRO FEDERAL DE CONTRIBUYENTES
BNE	BANCANET EMPRESARIAL	GAT	GANANCIA ANUAL TOTAL		
BNET	BANCA NET PERSONAL	GEN	GENERACION	S.A.R.	SISTEMA ADMINISTRACION RETIRO
BNMILIQ	HORIZONTE BANAMEX UNO	GOLD2	HORIZONTE BALANCEADOS 2	SAT	SISTEMA ADMINISTRACION TRIBUTARIA
BNMPLUS	HORIZONTE PLUS	GRACI	GRACIAS		
BNMDIA	HORIZONTE BANAMEX DOS	GTOS	GASTOS	S.B.C	SALVO BUEN COBRO
BONIF	BONIFICACION	HORZONT	FONDO DE DINERO 1 BANAMEX	S/FON	SIN FONDOS
C	CAJERO	IDE	IMPUESTO DEPOSITO EFECTIVO	S/FONDOS	SIN FONDOS
CH/CHQ	CHEQUE	IMP	IMPUESTOS	SA	SOCIEDAD ANONIMA
C FONDOS	CONCENTRACION FONDOS	IMP. MN	IMPORTE MONEDA NACIONAL	SA DE CV	SOCIEDAD ANONIMA DE CAPITAL VARIABLE
C/COPIA	CON COPIA	IMP. ME	IMPORTE MONEDA EXTRANJERA		
C/TARJ - C/TARJETA	CON TARJETA	IMPTE	IMPORTE	SC	SOCIEDAD CIVIL
CAJ	CAJERO	INTENTOS FALLIDOS	INTENTOS FALLIDOS	SDO	SALDO
CBC	CUENTA BALANCE CERO	INCUMPLIMIENTO	INCUMPLIMIENTO	SEC	SECUENCIA
CCB	CALIFORNIA COMMERCE BANK	INTERES	INTERES	SEGBANAMEX	SEGUROS BANAMEX
CERTIF	CERTIFICADO	INTERBANCARIO	INTERBANCARIO	SER	SERVICIO
CF	CONCENTRACION FONDOS	INTERBANCARIO	INTERBANCARIO	SER BCA ELEC	SERVICIO BANCA ELECTRONICA
CGO	CARGO	INST	INSTITUCIONES	SERV	SERVICIO/SERVICIOS
CH. DEV S/FONDOS	CHEQUE DEVUELTO SIN FONDOS	INTERES	INTERESES	SOBRES	SOBREGIRO
CITI	CITIDIRECT	INV/INVTS	INVERSION	SOFON	SOCIEDAD FINANCIERA OBJETO MULTIPLE
CM	CUENTA MAESTRA	ISR	IMPUESTO SOBRE LA RENTA		
COM	COMISION	IVA	IMPUESTO VALOR AGREGADO	SPEI	SERVICIOS PAGOS ELECTRONICOS INTERBANCARIOS
COM. CH. S/FONDOS	COMISION CHEQUE SIN FONDOS	LIN CRED	LINEA DE CREDITO		
COMIS/COMS	COMISION	M DIA	MISMO DIA	SPEUA	SISTEMA PAGOS ELECTRONICOS USO AMPLIADO
CONCENT	CONCENTRADORA	M NAC	MONEDA NACIONAL		
CONSULT / CONS	CONSULTA (S)	MAGNETICO	MAGNETICO	SUC	SUCURSAL
CP	CAJERO PERMANENTE	MED	MEDIO	T	TARJETA
CR	CENTRO REPARTO	MEN	MENSUALIDAD	T Y CH	TARJETA Y CHEQUERA
CTA	CUENTA	MENSUAL	MENSUAL	T. D.	TARJETA DEBITO
CTA. M.	CUENTA MAESTRA	MOD	MODALIDAD	TAR/TARJ	TARJETA
CTAS	CUENTAS	MOV	MOVIMIENTO	TB	TARJETAS BANAMEX
CTO	CONTRATO	MOVS/MOVTOS	MOVIMIENTOS	TC	TARJETA DE CREDITO
CTRO	CENTRO	NET	BANCANET	TC	TIPO DE CAMBIO
CRED	CREDITO	NO.	NUMERO	T. GRA	TASA GRAVABLE
CUE	CUENTA	NOM MEXICANOS	NOMINA BANAMEX	T. EXE	TASA EXENTA
CVE	CLAVE	OPER	OPERACION	TEF	TRANSFERENCIA ELECTRONICA DE PAGOS
DEB/DEBIT	DEBITO	PAGOS INTERBANCARIOS	PAGOS INTERBANCARIOS		
DEP	DEPOSITO	PAQ	PAQUETE	TERC	TERCEROS
DEP P/DISPOSICION	DEPOSITO POR DISPOSICION	PDTE (S)	PENDIENTE	TRAS	TRASPASO
DEVOL	DEVOLUCION	PEMEX	PETROLEOS MEXICANOS	TPV	TERMINAL PUNTO VENTA
DEVUEL	DEVUELTO	PENDIENTE	PENDIENTE	TXN	TRANSACCION
DF	DISTRITO FEDERAL	PERM	PERMANENTE	VENTAN	VENTANILLA
DIGIT	DIGITEM	PREVENCION AUTOMATICA	PREVENCION AUTOMATICA	VTO	VENCIMIENTO
DISP/DIS	DISPOSICION	PROG	PROGRAMADO	X	POR

RAL/DE LA REPÚ
Derechos Human
Servicios a la Com
Investigación

[redacted]

CON FUNDAMENTO EN LO DISPUESTO POR EL ARTÍCULO 100 DE LA LEY DE INSTITUCIONES DE CRÉDITO, CERTIFICAMOS QUE LA PRESENTE ES UNA IMPRESIÓN FIEL Y EXACTA QUE CONSTA DE 162 HOJAS, OBTENIDA DEL SISTEMA ÓPTICO DE DIGITALIZACIÓN DE IMÁGENES DEL ARCHIVO DE BANCO NACIONAL DE MÉXICO, S.A., LO QUE SE HACE CONSTAR PARA LOS EFECTOS LEGALES A QUE HAYA LUGAR. HOJA 155 DE 162

ART.110
FRACC. V,VII
LFTAIP
MOTIVACIÓN 1

ART. 113
FRACC I LFTAIP
MOTIVACION 2

[redacted]

PROCURADURIA GENERAL DE LA REPUBLICA
Subprocuraduria de l
Prevención del Delito y S
Oficina de In

[redacted]

CON FUNDAMENTO EN LO DISPUESTO POR EL ARTÍCULO 100 DE LA LEY DE INSTITUCIONES DE CRÉDITO, CERTIFICAMOS QUE LA PRESENTE ES UNA IMPRESIÓN FIEL Y EXACTA QUE CONSTA DE 162 HOJAS, OBTENIDA DEL SISTEMA ÓPTICO DE DIGITALIZACIÓN DE IMÁGENES DEL ARCHIVO DE BANCO NACIONAL DE MÉXICO, S.A., LO QUE SE HACE CONSTAR PARA LOS EFECTOS LEGALES A QUE HAYA LUGAR.

ART.110
FRACC. V,VII
LFTAIP
MOTIVACIÓN 1

ART. 113
FRACC I LFTAIP
MOTIVACION 2

[redacted]

[redacted]

CON FUNDAMENTO EN LO DISPUESTO POR EL ARTÍCULO 100 DE LA LEY DE INSTITUCIONES DE CRÉDITO, CERTIFICAMOS QUE LA PRESENTE ES UNA IMPRESIÓN FIEL Y EXACTA QUE CONSTA DE 162 HOJAS, OBTENIDA DEL SISTEMA ÓPTICO DE DIGITALIZACIÓN DE IMÁGENES DEL ARCHIVO DE BANCO NACIONAL DE MÉXICO, S.A., LO QUE SE HACE CONSTAR PARA LOS EFECTOS LEGALES A QUE HAYA LUGAR. HOJA 157 DE 162

ART.110
FRACC. V,VII
LFTAIP
MOTIVACIÓN 1

ART. 113
FRACC I LFTAIP
MOTIVACION 2

[redacted]

Prevención del Delito y Se
Oficina de Inv.

CON FUNDAMENTO EN LO DISPUESTO POR EL ARTÍCULO 100 DE LA [redacted] DE CRÉDITO, CERTIFICAMOS QUE LA PRESENTE ES UNA IMPRESIÓN FIEL Y EXACTA QUE CONSTA DE 162 HOJAS, OBTENIDA DEL SISTEMA ÓPTICO DE DIGITALIZACIÓN DE IMÁGENES DEL ARCHIVO DE BANCO NACIONAL DE MÉXICO, S.A., LO QUE SE HACE CONSTAR PARA LOS EFECTOS LEGALES A QUE HAYA LUGAR. HOJA 158 DE 162

ART.110
FRACC. V,VII
LFTAIP
MOTIVACIÓN 1

ART. 113
FRACC I LFTAIP
MOTIVACION 2

[redacted]

Agradecemos su preferencia

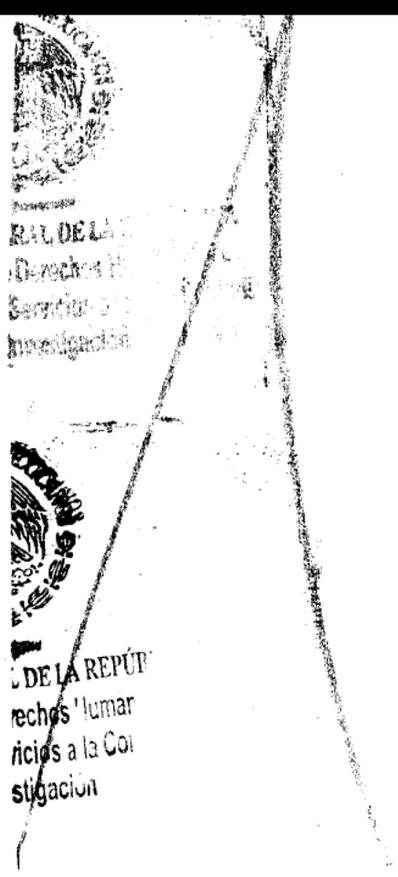

[redacted]

CON FUNDAMENTO EN LO DISPUESTO POR EL ARTÍCULO 100 DE LA LEY DE INSTITUCIONES DE CRÉDITO, CERTIFICAMOS QUE LA PRESENTE ES UNA IMPRESIÓN FIEL Y EXACTA QUE CONSTA DE 162 HOJAS, OBTENIDA DEL SISTEMA ÓPTICO DE DIGITALIZACIÓN DE IMÁGENES DEL ARCHIVO DE BANCO NACIONAL DE MÉXICO, S.A., LO QUE SE HACE CONSTAR PARA LOS EFECTOS LEGALES A QUE HAYA LUGAR. HOJA 159 DE 162

ART.110
FRACC. V,VII
LFTAIP
MOTIVACIÓN 1

ART. 113
FRACC I LFTAIP
MOTIVACION 2

Banamex


2 COMBOS WHOPPER
BURGER KING
$149
Pagando con Débito Banamex MasterCard®
pepsi
CADA COMBO INCLUYE PAPAS (95gr) Y REFRESCO CHICO

Operadora de Franquicias Alsea, S.A.P.I. de C.V., en Av. Paseo de la Reforma No. 222, Torre 1 Corp. Piso 3, Col. Juárez, Del. Cuauhtémoc, C.P. 06600, [illegible] Franquicias [illegible] 2 COMBOS DE WHOPPER® ANGRY por $149.00 I.V.A. incluido, consiste en: Dos hamburguesas WHOPPER® ANGRY más dos papas regulares (chicas) de 95 g. c/u más dos refrescos [illegible] vigencia del 15 de Abril al 30 de Mayo de 2016 y/o hasta agotar existencias. Válido en restaurantes participantes de la República Mexicana, consulta en www.burgerking.com.mx No [illegible] a cada otras promociones [illegible] descuentos, ni en servicio a domicilio. Aplica únicamente al pagar con Tarjetas de Débito Banamex MasterCard®. TM & ©2016 Burger King Corporation. Se utiliza bajo licencia. Todos los derechos reservados. CUIDA EL AGUA. "La imagen del vaso de cristal es ilustrativa, el refresco se sirve en vaso de cartón. TODOS NUESTROS PRECIOS INCLUYEN I.V.A. Las empresas anunciantes son responsables del cumplimiento de las [illegible] servicios y productos ofrecidos, liberando de cualquier responsabilidad sobre ese particular a las empresas integrantes, afiliadas o subsidiarias de Banco Nacional de México, S.A. Integrante del Grupo Financiero Banamex. Las Tarjetas de Débito Banamex son productos ofrecidos por Banco Nacional de México, S.A., Integrante del Grupo Financiero Banamex, garantizados por el IPAB hasta por 400,000 Unidades de Inversión (UDI) por persona y por banco www.ipab.org.mx. Consulta condiciones, comisiones y requisitos de contratación de Tarjetas de Débito Banamex en www.banamex.com.

PROCURADURÍA GENERAL
Subprocuraduría de De
Prevención del Delito y Ser
Oficina de Inv

[redacted]

CON FUNDAMENTO EN LO DISPUESTO POR EL ARTÍCULO 100 DE LA LEY DE INSTITUCIONES DE CRÉDITO, CERTIFICAMOS QUE LA PRESENTE ES UNA IMPRESIÓN FIEL Y EXACTA QUE CONSTA DE 162 HOJAS, OBTENIDA DEL SISTEMA ÓPTICO DE DIGITALIZACIÓN DE IMÁGENES DEL ARCHIVO DE BANCO NACIONAL DE MÉXICO, S.A., LO QUE SE HACE CONSTAR PARA LOS EFECTOS LEGALES A QUE HAYA LUGAR. HOJA 160 DE 162

ART.110
FRACC. V,VII
LFTAIP
MOTIVACIÓN 1

ART. 113
FRACC I LFTAIP
MOTIVACION 2

Banamex

~~274~~
274

Para informarte mejor, ahora vamos al grano

Te presentamos el nuevo **Resumen Financiero de Cuenta**, con información simplificada de tus movimientos, más amigable y en un mismo lugar.

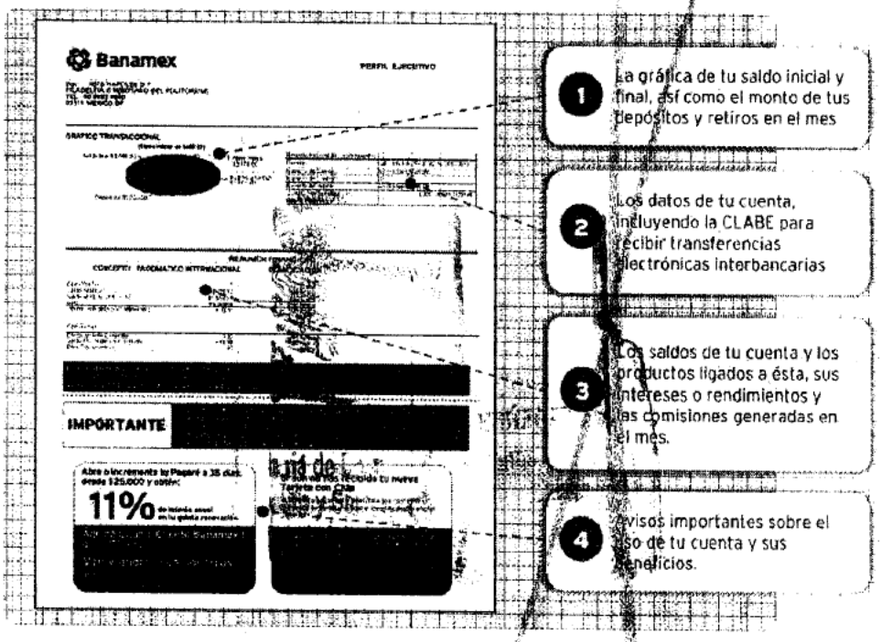

1. La gráfica de tu saldo inicial y final, así como el monto de tus depósitos y retiros en el mes
2. Los datos de tu cuenta, incluyendo la CLABE para recibir transferencias electrónicas interbancarias
3. Los saldos de tu cuenta y los productos ligados a ésta, sus intereses o rendimientos y las comisiones generadas en el mes.
4. Avisos importantes sobre el uso de tu cuenta y sus beneficios.

El Estado de Cuenta con el detalle de tus operaciones estará disponible en las sucursales Banamex. Para solicitar su envío por e-mail llama al 01 800 021 2345 y desde Ciudad de México, Guadalajara y Monterrey al 1226 2639.

Tu opinión es muy importante

¿Te agrada este formato? ¿La información que contiene es suficiente para tus necesidades? Llama al **01 800 849 9640** y comparte tus comentarios.

Consulta condiciones, comisiones y requisitos de contratación en www.banamex.com

DE LA REPÚBLICA
chos Humanos
cios a la Comunidad
ligación

[redacted]

CON FUNDAMENTO EN LO DISPUESTO POR EL ARTÍCULO 100 DE LA LEY DE INSTITUCIONES DE CRÉDITO, CERTIFICAMOS QUE LA PRESENTE ES UNA IMPRESIÓN FIEL Y EXACTA QUE CONSTA DE 162 HOJAS, OBTENIDA DEL SISTEMA ÓPTICO DE DIGITALIZACIÓN DE IMÁGENES DEL ARCHIVO DE BANCO NACIONAL DE MÉXICO, S.A., LO QUE SE HACE CONSTAR PARA LOS EFECTOS LEGALES A QUE HAYA LUGAR. HOJA 161 DE 162

ART.110
FRACC. V,VII
LFTAIP
MOTIVACIÓN 1

ART. 113
FRACC I LFTAIP
MOTIVACION 2

Banamex

Glosario de Abreviaturas

1ER	PRIMER	DLS/DLLS	DOLARES	PROM	PROMEDIO
AÑO	AÑO	DOC	DOCUMENTO	PTOS	PUNTOS
ANL	ANUALIDAD	DOMI	DOMICILIACION	PYME	PAQUETE PYME
ATM	AUTOMATIC TELLER MACHINE	DOT	DOTACION	R1	MONTO DE 0 A 30 MIL
AUD/AUDIONAT	AUDIOMATICO	EDO	ESTADO	R2	MONTO DE 30 MIL A 50 MIL
AUD E	AUDIOMATICO EMPRESARIAL	EDO DE CTA	ESTADO DE CUENTA	R3	MONTO DE 50 MIL EN ADELANTE
AUT	AUTOMATICA/AUTORIZACION	EFE/EFECTIV	EFECTIVO	REACTIV	REACTIVACION
B PER	BANCANET PERSONAL	ELEC/ELECTR	ELECTRONICA	REC	RECEPCION
B PRF	BANCANET PROFESIONAL	EMP	EMPRESARIAL	RECH	RECHAZADO(A)
BANC	BANCOS	ESP	ESPECIAL	REEMB	REEMBOLSO
BCA	BANCA	EXI	EXITOSA	REF	REFERENCIA
BCDIR	BANCANET DIRECTO	EXIT	EXITOSO	REND	RENDIMIENTOS
BCNET	BANCANET EMPRESARIAL	EXT	EXTRANJERO	REP/REPOS	REPOSICION
BCOS	BANCOS	F/PLAZA	FUERA DE PLAZA	REPOSIC	REPOSICION
BENEF	BENEFICIARIO	FID	FIDUCIARIO	RESP	RESPALDO
BESE	BANAMEX EN SU EMPRESA	FINS	FONDOS INSUFICIENTES	RET	RETIROS
BANAMEX	BANCO NACIONAL DE MEXICO	FIRME/PZA	FIRME PLAZA	REV	REVOCACION
BMX/BNM	BANCO NACIONAL DE MEXICO	FOR	FORANEO	RFC	REGISTRO FEDERAL DE CONTRIBUYENTES
BNE	BANCANET EMPRESARIAL	GAT	GANANCIA ANUAL TOTAL	S.A.R.	SISTEMA ADMINISTRACION RETIRO
BNET	BANCA NET PERSONAL	GEN	GENERACION	SAT	SISTEMA ADMINISTRACION TRIBUTARIA
BNHLIQ	HORIZONTE BANAMEX UNO	GOLD2	HORIZONTE BALANCEADOS 2		
BNHPLUS	HORIZONTE PLUS	GRACI	GRACIAS	S.B.C	SALVO BUEN COBRO
BNNDIA	HORIZONTE BANAMEX DOS	GTOS	GASTOS	S/FON	SIN FONDOS
BONIF	BONIFICACION	HORZONT	FONDO DE DINERO 1 BANAMEX	S/FONDOS	SIN FONDOS
C	CAJERO	IDE	IMPUESTO DEPOSITO EFECTIVO	SA	SOCIEDAD ANONIMA
CH/CHQ	CHEQUE	IMP	IMPUESTOS	SA DE CV	SOCIEDAD ANONIMA DE CAPITAL VARIABLE
C FONDOS	CONCENTRACION FONDOS	IMP. MN	IMPORTE MONEDA NACIONAL		
C/COPIA	CON COPIA	IMP. ME	IMPORTE MONEDA EXTRANJERA	SC	SOCIEDAD CIVIL
C/TARJ - C/TARJETA	CON TARJETA	IMPTE	IMPORTE	SDO	SALDO
CAJ	CAJERO	IN FA/INT FALL	INTENTOS FALLIDOS	SEC	SECUENCIA
CBC	CUENTA BALANCE CERO	INCUMPL	INCUMPLIMIENTO	SEGBANAMEX	SEGUROS BANAMEX
CCB	CALIFORNIA COMMERCE BANK	INT	INTERES	SER	SERVICIO
CERTIF	CERTIFICADO	INTB	INTERBANCARIO	SER BCA ELEC	SERVICIO BANCA ELECTRONICA
CF	CONCENTRACION FONDOS	INTBCO/INTERBAN	INTERBANCARIO	SERV	SERVICIO/SERVICIOS
CGO	CARGO	INST	INSTITUCIONES	SOBREG	SOBREGIRO
CH. DEV S/FONDOS	CHEQUE DEVUELTO SIN FONDOS	INTS	INTERESES	SOFOM	SOCIEDAD FINANCIERA OBJETO MULTIPLE
CITI	CITIDIRECT	INV/INVS	INVERSION		
CM	CUENTA MAESTRA	ISR	IMPUESTO SOBRE LA RENTA	SPEI	SISTEMA PAGOS ELECTRONICOS INTERBANCARIOS
COM	COMISION	IVA	IMPUESTO VALOR AGREGADO		
COM. CH. S/FONDOS	COMISION CHEQUE SIN FONDOS	L. C.	LINEA DE CREDITO	SPEUA	SISTEMA PAGOS ELECTRONICOS USO AMPLIADO
COMIS/COMS	COMISION	M DIA	MISMO DIA		
CONCENT	CONCENTRADORA	M.N.	MONEDA NACIONAL	SUC	SUCURSAL
CONSULT / CONS	CONSULTA (S)	MA/MAGNE	MAGNETICO	T	TARJETA
CP	CAJERO PERMANENTE	MED	MEDIO	T Y CH	TARJETA Y CHEQUERA
CR	CENTRO REPARTO	MEN	MENSUALIDAD	T. D.	TARJETA DEBITO
CTA	CUENTA	MENS	MENSUAL	TAR/TARJ	TARJETA
CTA. M.	CUENTA MAESTRA	MOD	MODALIDAD	TB	TARJETAS BANAMEX
CTAS	CUENTAS	MOV	MOVIMIENTO	TC	TARJETA DE CREDITO
CTO	CONTRATO	MOVS/MOVTOS	MOVIMIENTOS	TC	TIPO DE CAMBIO
CTRO	CENTRO	NET	BANCANET	T. GRA	TASA GRAVABLE
CRED	CREDITO	No.	NUMERO	T. EXE	TASA EXENTA
CTE	CUENTA	NOMI	NOMINA BANAMEX	TEF	TRANSFERENCIA ELECTRONICA DE PAGOS
CVE	CLAVE	OPER	OPERACION		
DEB/DEBIT	DEBITO	PAGOS	PAGOS INTERBANCARIOS	TERC+	TERCEROS
DEP	DEPOSITO	PAQ	PAQUETE	TRAS	TRASPASO
DEP P/DISPOSICION	DEPOSITO POR DISPOSICION	PDTE (S)	PENDIENTE	TPV	TERMINAL PUNTO VENTA
DEVOL	DEVOLUCION	PEMEX	PETROLEOS MEXICANOS	TRN	TRANSACCION
DEVUEL	DEVUELTO	PEND/PENDIENT	PENDIENTE	VENTAN	VENTANILLA
DF	DISTRITO FEDERAL	PERM	PERMANENTE	VTO	VENCIMIENTO
DIGIT	DIGITEM	PREV ABT	PREVENCION AUTOMATICA	X	POR
DISP/DIS	DISPOSICION	PROG	PROGRAMADO		

PROCURADURÍA GE
Subprocuraduría
Prevención del Delit
Oficina

[redacted]

CON FUNDAMENTO EN LO DISPUESTO POR EL ARTÍCULO 100 DE LA LEY DE INSTITUCIONES DE CRÉDITO, CERTIFICAMOS QUE LA PRESENTE ES UNA IMPRESIÓN FIEL Y EXACTA QUE CONSTA DE 162 HOJAS, OBTENIDA DEL SISTEMA ÓPTICO DE DIGITALIZACIÓN DE IMÁGENES DEL ARCHIVO DE BANCO NACIONAL DE MÉXICO, S.A., LO QUE SE HACE CONSTAR PARA LOS EFECTOS LEGALES A QUE HAYA LUGAR. HOJA 162 DE 162

ART. 110
FRACC. V,VII
LFTAIP

MOTIVACIÓN 1

ART. 113
FRACC I LFTAIP

MOTIVACION 2

~~175~~
275

Jurídico
Banamex
citigroup

[redacted]

EN LOS TÉRMINOS DEL ARTÍCULO 100 DE LA LEY DE INSTITUCIONES DE CRÉDITO SE HACE CONSTAR QUE LOS ESTADOS DE CUENTA SOLICITADOS QUE SE ADJUNTAN AL PRESENTE Y QUE CONSTAN DE 194 HOJAS SON COPIAS CERTIFICADAS QUE CONCUERDAN FIELMENTE CON LA INFORMACIÓN QUE SE ENCUENTRA RESGUARDADA EN LOS ARCHIVOS CUSTODIADOS DE BANCO NACIONAL DE MÉXICO, S.A INTEGRANTE DEL GRUPO FINANCIERO BANAMEX.

[redacted]

[redacted]

[redacted]

ART.110
FRACC. V,VII
LFTAIP
MOTIVACIÓN 1

ART. 113
FRACC I LFTAIP
MOTIVACION 2

276

Banamex ESTADO DE CUENTA AL 13 DE MARZO DE 2014

[redacted]

tigación

[redacted]

CON FUNDAMENTO EN LO DISPUESTO POR EL ARTÍCULO 100 DE LA LEY DE INSTITUCIONES DE CRÉDITO, CERTIFICAMOS QUE LA PRESENTE ES UNA IMPRESIÓN FIEL Y EXACTA QUE CONSTA DE 194 HOJAS, OBTENIDA DEL SISTEMA ÓPTICO DE DIGITALIZACIÓN DE IMÁGENES DEL ARCHIVO DE BANCO NACIONAL DE MÉXICO, S.A., LO QUE SE HÁCE CONSTAR PARA LOS EFECTOS LEGALES A QUE HAYA LUGAR. HOJA 1 DE 194

ART.110
FRACC. V,VII
LFTAIP
MOTIVACIÓN 1

ART. 113
FRACC I LFTAIP
MOTIVACION 2

[redacted]

Oficina de inve

CON FUNDAMENTO EN LO DISPUESTO POR EL ARTÍCULO 100 DE LA [redacted] DE CRÉDITO, CERTIFICAMOS QUE LA PRESENTE ES UNA IMPRESIÓN FIEL Y EXACTA QUE CONSTA DE 194 HOJAS, OBTENIDA DEL SISTEMA ÓPTICO DE DIGITALIZACIÓN DE IMÁGENES DEL ARCHIVO DE BANCO NACIONAL DE MÉXICO, S.A., LO QUE SE HACE CONSTAR PARA LOS EFECTOS LEGALES A QUE HAYA LUGAR. HOJA 2 DE 194

ART.110
FRACC. V,VII
LFTAIP
MOTIVACIÓN 1

ART. 113
FRACC I LFTAIP
MOTIVACION 2

277

Banamex ESTADO DE CUENTA AL 13 DE MARZO DE 2014

[redacted]

DE LA REPÚBLICA
echos Humanos,
icios a la Comunidad
stigación

CON FUNDAMENTO EN LO DISPUESTO POR EL ARTÍCULO 100 DE [redacted] CRÉDITO, CERTIFICAMOS QUE LA PRESENTE ES UNA IMPRESIÓN FIEL Y EXACTA QUE CONSTA DE 194 HOJAS, OBTENIDA DEL SISTEMA ÓPTICO DE DIGITALIZACIÓN DE IMÁGENES DEL ARCHIVO DE BANCO NACIONAL DE MÉXICO, S.A., LO QUE SE HACE CONSTAR PARA LOS EFECTOS LEGALES A QUE HAYA LUGAR. HOJA 3 DE 194

ART.110
FRACC. V,VII
LFTAIP
MOTIVACIÓN 1

ART. 113
FRACC I LFTAIP
MOTIVACION 2

Banamex

130 AÑOS CON MÉXICO | Banamex | Información con interés

Aprovecha tu Tarjeta de Débito para disfrutar:

Ahora todos los días de la semana son **2x1 en Cinemex** con tu Tarjeta de Débito Banamex MasterCard®.

Cinemex
la magia del cine.

¡Sólo tienes que pagar los boletos con tu Tarjeta de Débito y pedir el 2x1 en taquilla!



Úsala en todas partes, te da seguridad y control sobre tu dinero.

Válido a partir del 6 de diciembre de 2013 y hasta agotar existencias. Válido por un boleto gratis en la compra de otro (2x1) en sala tradicional, al pagar con Tarjetas de Débito Banamex MasterCard® en las taquillas de Cinemex. Sujeto a disponibilidad. No aplica en Salas Platino, Premium, 3D, X4D, CinemeXtreme. No aplica en conjunto con otras promociones, en días festivos, eventos especiales ni premieres. La promoción no es válida el día miércoles. El boleto gratis será el de menor precio. La empresa anunciante es responsable del cumplimiento, tarifas y servicios ofrecidos, liberando de cualquier responsabilidad sobre ese particular a las empresas integrantes, afiliadas o subsidiarios del Grupo Financiero Banamex. Consulta condiciones, comisiones y requisitos de contratación de Tarjetas de Débito Banamex en www.banamex.com

Tu Tarjeta de Débito te da Beneficios



Si tienes más de 3 meses recibiendo tu Nómina con Banamex, solicita tu **Crédito Nómina Banamex** que lo obtienes en efectivo para que lo uses desde pagar tus deudas o en lo que quieras.

Crédito sujeto a aprobación. Para mayor información, consulta de comisiones, condiciones y requisitos de contratación acude a cualquier Sucursal Banamex donde un ejecutivo te atenderá.

Banamex
El Banco Nacional de México

[redacted]

PROCURADURIA GENE
Subprocuraduria de
Prevención del Delito y S
Oficina de l

[redacted]

CON FUNDAMENTO EN LO DISPUESTO POR EL ARTÍCULO 100 DE LA LEY DE INSTITUCIONES DE CRÉDITO, CERTIFICAMOS QUE LA PRESENTE ES UNA IMPRESIÓN FIEL Y EXACTA QUE CONSTA DE 194 HOJAS, OBTENIDA DEL SISTEMA ÓPTICO DE DIGITALIZACIÓN DE IMÁGENES DEL ARCHIVO DE BANCO NACIONAL DE MÉXICO, S.A., LO QUE SE HACE CONSTAR PARA LOS EFECTOS LEGALES A QUE HAYA LUGAR.

ART.110
FRACC. V,VII
LFTAIP
MOTIVACIÓN 1

ART. 113
FRACC I LFTAIP
MOTIVACION 2

Banamex

Para informarte mejor, ahora vamos al grano

Te presentamos el nuevo **Resumen Financiero de Cuenta**, con información simplificada de tus movimientos, más amigable y en un mismo lugar.

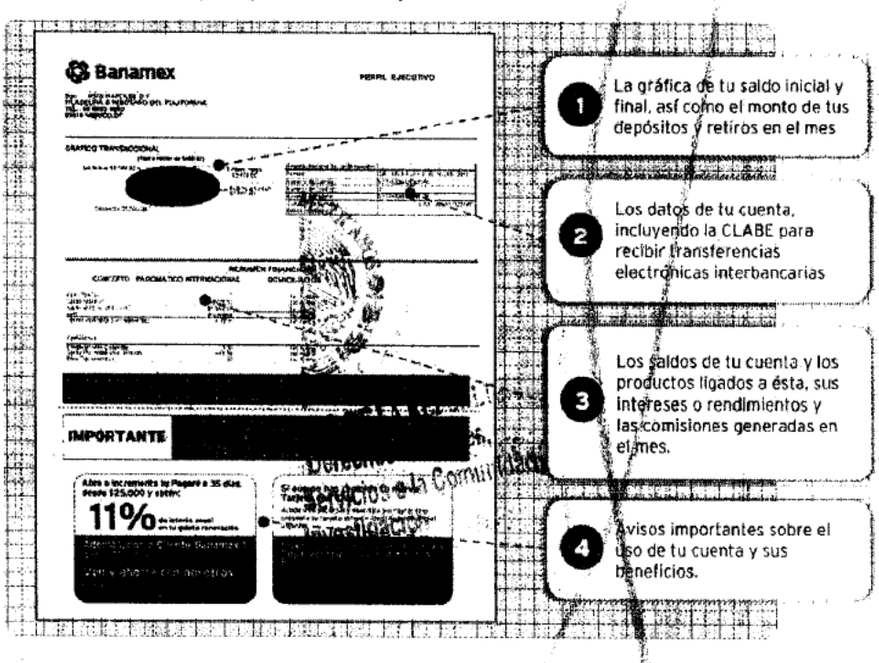

1. La gráfica de tu saldo inicial y final, así como el monto de tus depósitos y retiros en el mes
2. Los datos de tu cuenta, incluyendo la CLABE para recibir transferencias electrónicas interbancarias
3. Los saldos de tu cuenta y los productos ligados a ésta, sus intereses o rendimientos y las comisiones generadas en el mes.
4. Avisos importantes sobre el uso de tu cuenta y sus beneficios.

El Estado de Cuenta con el detalle de tus operaciones estará disponible en las sucursales Banamex. Para solicitar su envío por e-mail llama al 01 800 021 2345 y desde Ciudad de México, Guadalajara y Monterrey al 1226 2639.

Tu opinión es muy importante

¿Te agrada este formato? ¿La información que contiene es suficiente para tus necesidades? Llama al 01 800 849 9640 y comparte tus comentarios.

Consulta condiciones, comisiones y requisitos de contratación en www.banamex.com

AL DE LA REPÚBLICA
Derechos Humanos,
ervicios a la Comunid
vestigación

[redacted]

CON FUNDAMENTO EN LO DISPUESTO POR EL ARTÍCULO 100 DE LA LEY DE INSTITUCIONES DE CRÉDITO, CERTIFICAMOS QUE LA PRESENTE ES UNA IMPRESIÓN FIEL Y EXACTA QUE CONSTA DE 194 HOJAS, OBTENIDA DEL SISTEMA ÓPTICO DE DIGITALIZACIÓN DE IMÁGENES DEL ARCHIVO DE BANCO NACIONAL DE MÉXICO, S.A., LO QUE SE HACE CONSTAR PARA LOS EFECTOS LEGALES A QUE HAYA LUGAR. HOJA 5 DE 194

ART.110
FRACC. V,VII
LFTAIP
MOTIVACIÓN 1

ART. 113
FRACC I LFTAIP
MOTIVACION 2

Banamex

Glosario de Abreviaturas

1ER	PRIMER	DLS/DLLS	DOLARES	PROM	PROMEDIO
AÑO	AÑO	DOC	DOCUMENTO	PTOS	PUNTOS
ANL	ANUALIDAD	DOMI	DOMICILIACION	PYME	PAQUETE PYME
ATM	AUTOMATIC TELLER MACHINE	DOT	DOTACION	R1	MONTO DE 0 A 30 MIL
AUD/AUDIONAT	AUDIONATICO	EDO	ESTADO	R2	MONTO DE 30 MIL A 50 MIL
AUD E	AUDIONATICO EMPRESARIAL	EDO DE CTA	ESTADO DE CUENTA	R3	MONTO DE 50 MIL EN ADELANTE
AUT	AUTOMATICA/AUTORIZACION	EFE/EFECTIV	EFECTIVO	REACTIV	REACTIVACION
B PER	BANCANET PERSONAL	ELEC/ELECTR	ELECTRONICA	REC	RECEPCION
B PRF	BANCANET PROFESIONAL	EMP	EMPRESARIAL	RECH	RECHAZADO(A)
BANC	BANCOS	ESP	ESPECIAL	REEMB	REEMBOLSO
BCA	BANCA	EXI	EXITOSA	REF	REFERENCIA
BCDIR	BANCANET DIRECTO	EXIT	EXITOSO	REND	RENDIMIENTOS
BCNET	BANCANET EMPRESARIAL	EXT	EXTRANJERO	REP/REPOS	REPOSICION
BCOS	BANCOS	F/PLAZA	FUERA DE PLAZA	REPOSIC	REPOSICION
BENEF	BENEFICIARIO	FID	FIDUCIARIO	RESP	RESPALDO
BESE	BANAMEX EN SU EMPRESA	FINS	FONDOS INSUFICIENTES	RET	RETIROS
BANAMEX	BANCO NACIONAL DE MEXICO	FIRME/PZA	FIRME PLAZA	REV	REVOCACION
BNX/BNM	BANCO NACIONAL DE MEXICO	FOR	FORANEO	RFC	REGISTRO FEDERAL DE CONTRIBUYENTES
BNE	BANCANET EMPRESARIAL	GAT	GANANCIA ANUAL TOTAL	S.A.R.	SISTEMA ADMINISTRACION RETIRO
BNET	BANCA NET PERSONAL	GEN	GENERACION	SAT	SISTEMA ADMINISTRACION TRIBUTARIA
BNMILIO	HORIZONTE BANAMEX UNO	GOLD2	HORIZONTE BALANCEADOS 2		
BNMPLUS	HORIZONTE PLUS	GRACI	GRACIAS	S.O.C	SALVO BUEN COBRO
BNMDOS	HORIZONTE BANAMEX DOS	GTOS	GASTOS	S/FON	SIN FONDOS
BONIF	BONIFICACION	HORIZONT	FONDO DE DINERO BANAMEX	S/FONDOS	SIN FONDOS
C	CAJERO	IDE	IMPUESTO DEPOSITO EFECTIVO	SA	SOCIEDAD ANONIMA
CH/CHEQ	CHEQUE	IMP	IMPUESTOS	SA DE CV	SOCIEDAD ANONIMA DE CAPITAL VARIABLE
C FONDOS	CONCENTRACION FONDOS	IMP. MN	IMPORTE MONEDA NACIONAL		
C/COPIA	CON COPIA	IMP. ME	IMPORTE MONEDA EXTRANJERA	SC	SOCIEDAD CIVIL
C/TARJ - C/TARJETA	CON TARJETA	IMPTE	IMPORTE	SDO	SALDO
CAJ	CAJERO	IN FA/INT FALL	INTENTOS FALLIDOS	SEC	SECUENCIA
CBC	CUENTA BALANCE CERO	INCUMPL	INCUMPLIMIENTO	SEGBANAMEX	SEGUROS BANAMEX
CCB	CALIFORNIA COMMERCE BANK	INT	INTERES	SER	SERVICIO
CERTIF	CERTIFICADO	INTB	INTERBANCARIO	SER BCA ELEC	SERVICIO BANCA ELECTRONICA
CF	CONCENTRACION FONDOS	INTBCO/INTERBAN	INTERBANCARIO	SERV	SERVICIO/SERVICIOS
CGO	CARGO	INST	INSTITUCIONES	SOBREG	SOBREGIRO
CH. DEV S/FONDOS	CHEQUE DEVUELTO SIN FONDOS	INTS	INTERESES	SOFOM	SOCIEDAD FINANCIERA OBJETO MULTIPLE
CITI	CITIDIRECT	INV/INVS	INVERSION		
CM	CUENTA MAESTRA	ISR	IMPUESTO SOBRE LA RENTA	SPEI	SERVICIO DE PAGOS E TRANSFERENCIAS INTERBANCARIOS
COM	COMISION	IVA	IMPUESTO VALOR AGREGADO	SPEUA	SISTEMA PAGOS ELECTRONICOS USUARIO FINAL
COM. CH. S/FONDOS	COMISION CHEQUE SIN FONDOS	L. C.	LINEA DE CREDITO	SUC	SUCURSAL
COMIS/COMS	COMISION	M DIA	MISMO DIA	T	TARJETA
CONCENT	CONCENTRADORA	M.N.	MONEDA NACIONAL	T Y CH	TARJETA Y CHEQUERA
CONSULT / CONS	CONSULTA (S)	MA/MAGNE	MAGNETICO	T. D.	TARJETA DEBITO
CP	CAJERO PERMANENTE	MED	MEDIO	TAR/TARJ	TARJETA
CR	CENTRO REPARTO	MEN	MENSUALIDAD	TB	TARJETAS BANAMEX
CTA	CUENTA	MENS	MENSUAL	TC	TARJETA DE CREDITO
CTA. M.	CUENTA MAESTRA	MOD	MODALIDAD	TC	TIPO DE CAMBIO
CTAS	CUENTAS	MOV	MOVIMIENTO	T. GRA	TASA GRAVABLE
CTO	CONTRATO	MOVS/MOVTOS	MOVIMIENTOS	T. EXE	TASA EXENTA
CTRO	CENTRO	NET	BANCANET	TEF	TRANSFERENCIA ELECTRONICA DE PAGOS
CRED	CREDITO	No.	NUMERO	TERC	TERCEROS
CUE	CUENTA	NOMI	NOMINA BANAMEX	TRAS	TRASPASO
CVE	CLAVE	OPER	OPERACION	TPV	TERMINAL PUNTO VENTA
DEB/DEBIT	DEBITO	PAGOS	PAGOS INTERBANCARIOS	TRN	TRANSACCION
DEP	DEPOSITO	PAQ	PAQUETE	VENTAN	VENTANILLA
DEP P/DISPOSICION	DEPOSITO POR DISPOSICION	PDTE (S)	PENDIENTE	VTO	VENCIMIENTO
DEVOL	DEVOLUCION	PEMEX	PETROLEOS MEXICANOS	X	POR
DEVUEL	DEVUELTO	PEND/PENDIENT	PENDIENTE		
DF	DISTRITO FEDERAL	PERM	PERMANENTE		
DIGIT	DIGITEM	PREV AUT	PREVENCION AUTOMATICA		
DISP/DIS	DISPOSICION	PROG	PROGRAMADO		

PROCURADURÍA GENERAL
Subprocuraduría de Der
Prevención del Delito y Serv
Oficina de Inves

[redacted]

CON FUNDAMENTO EN LO DISPUESTO POR EL ARTÍCULO 100 DE LA LEY DE INSTITUCIONES DE CRÉDITO, CERTIFICAMOS QUE LA PRESENTE ES UNA IMPRESIÓN FIEL Y EXACTA QUE CONSTA DE 194 HOJAS, OBTENIDA DEL SISTEMA ÓPTICO DE DIGITALIZACIÓN DE IMÁGENES DEL ARCHIVO DE BANCO NACIONAL DE MÉXICO, S.A., LO QUE SE HACE CONSTAR PARA LOS EFECTOS LEGALES A QUE HAYA LUGAR. HOJA 6 DE 194

ART. 110
FRACC. V, VII
LFTAIP
MOTIVACIÓN 1

ART. 113
FRACC I LFTAIP
MOTIVACION 2

Banamex ESTADO DE CUENTA AL 11 DE ABRIL DE 2014

[redacted]

cios a la Comunidad
tigación

CON FUNDAMENTO EN LO DISPUESTO POR EL ARTÍCULO 100 DE L[redacted] CRÉDITO, CERTIFICAMOS QUE LA PRESENTE ES UNA IMPRESIÓN FIEL Y EXACTA QUE CONSTA DE 194 HOJAS, OBTENIDA DEL SISTEMA ÓPTICO DE DIGITALIZACIÓN DE IMÁGENES DEL ARCHIVO DE BANCO NACIONAL DE MÉXICO, S.A., LO QUE SE HACE CONSTAR PARA LOS EFECTOS LEGALES A QUE HAYA LUGAR.

ART.110
FRACC. V,VII
LFTAIP
MOTIVACIÓN 1

ART. 113
FRACC I LFTAIP
MOTIVACION 2

[redacted]

CON FUNDAMENTO EN LO DISPUESTO POR EL ARTÍCULO 100 DE LA LEY DE INSTITUCIONES DE CRÉDITO, [redacted] CERTIFICAMOS QUE LA PRESENTE ES UNA IMPRESIÓN FIEL Y EXACTA QUE CONSTA DE 194 HOJAS, OBTENIDA DEL SISTEMA ÓPTICO DE DIGITALIZACIÓN DE IMÁGENES DEL ARCHIVO DE BANCO NACIONAL DE MÉXICO, S.A., LO QUE SE HACE CONSTAR PARA LOS EFECTOS LEGALES A QUE HAYA LUGAR. HOJA 8 DE 194

ART.110
FRACC. V,VII
LFTAIP
MOTIVACIÓN 1

ART. 113
FRACC I LFTAIP
MOTIVACION 2

[redacted]

[redacted]

CON FUNDAMENTO EN LO DISPUESTO POR EL ARTÍCULO 100 DE LA LEY DE INSTITUCIONES DE CRÉDITO, CERTIFICAMOS QUE LA PRESENTE ES UNA IMPRESIÓN FIEL Y EXACTA QUE CONSTA DE 194 HOJAS, OBTENIDA DEL SISTEMA ÓPTICO DE DIGITALIZACIÓN DE IMÁGENES DEL ARCHIVO DE BANCO NACIONAL DE MÉXICO, S.A., LO QUE SE HACE CONSTAR PARA LOS EFECTOS LEGALES A QUE HAYA LUGAR. HOJA 9 DE 194

ART.110
FRACC. V,VII
LFTAIP
MOTIVACIÓN 1

ART. 113
FRACC I LFTAIP
MOTIVACION 2

Banamex

130 AÑOS CON MÉXICO | Banamex | Información con interés

Aprovecha tu Tarjeta de Débito para disfrutar

Ahora todos los días de la semana son
2x1 en Cinemex con tu
Tarjeta de Débito Banamex MasterCard®.

Cinemex
la magia del cine.

¡Sólo tienes que pagar los boletos con tu Tarjeta de Débito y pedir el 2x1 en taquilla!



Usala en todas partes, te da seguridad y control sobre tu dinero.

Válido a partir del 6 de diciembre de 2013 y hasta agotar existencias. Válido por un boleto gratis en la compra de otro (2x1) en sala tradicional, al pagar con Tarjetas de Débito Banamex MasterCard® en las taquillas de Cinemex. Sujeto a disponibilidad. No aplica en Salas Platino, Premium, 3D, X4D, CinemeXtremo. No aplica en conjunto con otras promociones, en días festivos, eventos especiales ni premieres. La promoción no es válida el día miércoles. El boleto gratis será el de menor precio. La empresa anunciante es responsable del cumplimiento, tarifas y servicios ofrecidos, liberando de cualquier responsabilidad sobre ese particular a las empresas integrantes, afiliadas o subsidiarios del Grupo Financiero Banamex. Consulta condiciones, comisiones y requisitos de contratación de Tarjetas de Débito Banamex en www.banamex.com

Haz más dinero con Pagaré Banamex



Sólo con **Pagaré On Line**, gana adicionalmente el
30% de la tasa de rendimiento ofrecida y
haz más dinero con tu dinero.

Abre o renueva por Internet o por teléfono tu **Pagaré** a 60, 90 ó 180 días y recibe **30% de rendimiento adicional.**

Pagaré en línea: Aplica exclusivamente al abrir o incrementar su inversión a partir de $2,500 pesos M.N. a través de Bancanet, Bancanet Empresarial y Audiotélico con plazos a 60, 90 ó 180 días. La tasa ofrecida corresponde al 30% adicional sobre la tasa base. Pagará a 90 días GAT 1.22% variable antes de impuestos, calculada al 28 de febrero de 2014 sobre un rango de inversión de $100,000 a $499,000 y un período de 91 días. Para fines informativos y de comparación. Vigencia al 31 de mayo de 2014. Consulta requisitos de contratación y condiciones en www.banamex.com

[redacted]

Oficina de Inves

CON FUNDAMENTO EN LO DISPUESTO POR EL ARTÍCULO 100 DE LA LEY DE INSTITUCIONES DE CRÉDITO, CERTIFICAMOS QUE LA PRESENTE ES UNA IMPRESIÓN FIEL Y EXACTA QUE CONSTA DE 194 HOJAS, OBTENIDA DEL SISTEMA ÓPTICO DE DIGITALIZACIÓN DE IMÁGENES DEL ARCHIVO DE BANCO NACIONAL DE MÉXICO, S.A., LO QUE SE HACE CONSTAR PARA LOS EFECTOS LEGALES A QUE HAYA LUGAR. HOJA 10 DE 194

ART.110
FRACC. V,VII
LFTAIP
MOTIVACIÓN 1

ART. 113
FRACC I LFTAIP
MOTIVACION 2

Banamex

Para informarte mejor, ahora vamos al grano

Te presentamos el nuevo **Resumen Financiero de Cuenta**, con información simplificada de tus movimientos, más amigable y en un mismo lugar.

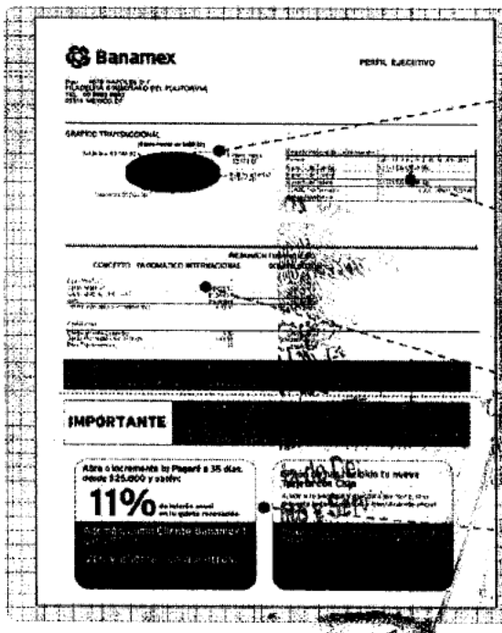

1. La gráfica de tu saldo inicial y final, así como el monto de tus depósitos y retiros en el mes
2. Los datos de tu cuenta, incluyendo la CLABE para recibir transferencias electrónicas interbancarias
3. Los saldos de tu cuenta y los productos ligados a ésta, sus intereses o rendimientos y las comisiones generadas en el mes.
4. Avisos importantes sobre el uso de tu cuenta y sus beneficios.

El Estado de Cuenta con el detalle de tus operaciones estará disponible en las sucursales Banamex. Para solicitar su envío por e-mail llama al 01 800 021 2345 y desde Ciudad de México, Guadalajara y Monterrey al 1226 2639.

Tu opinión es muy importante

¿Te agrada este formato? ¿La información que contiene es suficiente para tus necesidades? Llama al 01 800 849 9640 y comparte tus comentarios.

Consulta condiciones, comisiones y requisitos de contratación en www.banamex.com

[redacted]

CON FUNDAMENTO EN LO DISPUESTO POR EL ARTÍCULO 100 DE LA [redacted] DE CRÉDITO, CERTIFICAMOS QUE LA PRESENTE ES UNA IMPRESIÓN FIEL Y EXACTA QUE CONSTA DE 194 HOJAS, OBTENIDA DEL SISTEMA ÓPTICO DE DIGITALIZACIÓN DE IMÁGENES DEL ARCHIVO DE BANCO NACIONAL DE MÉXICO, S.A., LO QUE SE HACE CONSTAR PARA LOS EFECTOS LEGALES A QUE HAYA LUGAR. HOJA 11 DE 194

ART.110 FRACC. V,VII LFTAIP
MOTIVACIÓN 1

ART. 113 FRACC I LFTAIP
MOTIVACION 2

Banamex

Glosario de Abreviaturas

1ER	PRIMER	DLS/DLLS	DOLARES	PROM	PROMEDIO
AÑO	AÑO	DOC	DOCUMENTO	PTOS	PUNTOS
ANL	ANUALIDAD	DOMI	DOMICILIACION	PYME	PAQUETE PYME
ATM	AUTOMATIC TELLER MACHINE	DOT	DOTACION	R1	MONTO DE 0 A 30 MIL
AUD/AUDIONAT	AUDIONATICO	EDO	ESTADO	R2	MONTO DE 30 MIL A 50 MIL
AUD E	AUDIONATICO EMPRESARIAL	EDO DE CTA	ESTADO DE CUENTA	R3	MONTO DE 50 MIL EN ADELANTE
AUT	AUTOMATICA/AUTORIZACION	EFE/EFECTIV	EFECTIVO	REACTIV	REACTIVACION
B PER	BANCANET PERSONAL	ELEC/ELECTR	ELECTRONICA	REC	RECEPCION
B PRF	BANCANET PROFESIONAL	EMP	EMPRESARIAL	RECH	RECHAZADO(A)
BANC	BANCOS	ESP	ESPECIAL	REEMB	REEMBOLSO
BCA	BANCA	EXI	EXITOSA	REF	REFERENCIA
BCDIR	BANCANET DIRECTO	EXIT	EXITOSO	REND	RENDIMIENTOS
BCNET	BANCANET EMPRESARIAL	EXT	EXTRANJERO	REP/REPOS	REPOSICION
BCOS	BANCOS	F/PLAZA	FUERA DE PLAZA	REPOSIC	REPOSICION
BENEF	BENEFICIARIO	FID	FIDUCIARIO	RESP	RESPALDO
BESE	BANAMEX EN SU EMPRESA	FINS	FONDOS INSUFICIENTES	RET	RETIROS
BANAMEX	BANCO NACIONAL DE MEXICO	FIRME/PZA	FIRME PLAZA	REV	REVOCACION
BMX/BNM	BANCO NACIONAL DE MEXICO	FOR	FORANEO	RFC	REGISTRO FEDERAL
BNE	BANCANET EMPRESARIAL	GAT	GANANCIA ANUAL TOTAL		DE CONTRIBUYENTES
BNET	BANCA NET PERSONAL	GEN	GENERACION	S.A.R.	SISTEMA ADMINISTRACION RETIRO
BNMHLIQ	HORIZONTE BANAMEX BNO	GOLD2	HORIZONTE BALANCEADOS 2	SAT	SISTEMA ADMINISTRACION
BNMPLUS	HORIZONTE PLUS	GRACI	GRACIAS		TRIBUTARIA
BNMDIA	HORIZONTE BANAMEX DOS	GTOS	GASTOS	S.B.C	SALVO BUEN COBRO
BONIF	BONIFICACION	MORZONT	FONDO DE DINERO 1 BANAMEX	S/FON	SIN FONDOS
C	CAJERO	IBE	IMPUESTO DEPOSITO EFECTIVO	S/FONDOS	SIN FONDOS
CH/CHQ	CHEQUE	IMP	IMPUESTOS	SA	SOCIEDAD ANONIMA
C FONDOS	CONCENTRACION FONDOS	IMP. MN	IMPORTE MONEDA NACIONAL	SA DE CV	SOCIEDAD ANONIMA DE CAPITAL
C/COPIA	CON COPIA	IMP. ME	IMPORTE MONEDA EXTRANJERA		VARIABLE
C/TARJ - C/TARJETA	CON TARJETA	IMPTE	IMPORTE	SC	SOCIEDAD CIVIL
CAJ	CAJERO	IN FA/INT FALL	INTENTOS FALLIDOS	SDO	SALDO
CBC	CUENTA BALANCE CERO	INCUMPL	INCUMPLIMIENTO	SEC	SECUENCIA
CCB	CALIFORNIA COMMERCE BANK	INT	INTERES	SEGBANAMEX	SEGUROS BANAMEX
CERTIF	CERTIFICADO	INTB	INTERBANCARIO	SER	SERVICIO
CF	CONCENTRACION FONDOS	INTBCO/INTERBAN	INTERBANCARIO	SER BCA ELEC	SERVICIO BANCA ELECTRONICA
CGO	CARGO	INST	INSTITUCIONES	SERV	SERVICIO/SERVICIOS
CH. DEV S/FONDOS	CHEQUE DEVUELTO SIN FONDOS	INTS	INTERESES	SOBREG	SOBREGIRO
CITI	CITIDIRECT	INV/INVS	INVERSION	SOFOM	SOCIEDAD FINANCIERA OBJETO
CM	CUENTA MAESTRA	ISR	IMPUESTO SOBRE LA RENTA		MULTIPLE
COM	COMISION	IVA	IMPUESTO VALOR AGREGADO	SPEI	SERVICIO DE PAGOS
COML CH. S/FONDOS	COMISION CHEQUE SIN FONDOS	L. C.	LINEA DE CREDITO		ELECTRONICOS INTERBANCARIOS
COMS/COMS	COMISION	M DIA	MISMO DIA	SPEUA	SISTEMA PAGOS ELECTRONICO
CONCENT	CONCENTRADORA	M.N.	MONEDA NACIONAL		USO AMPLIADO
CONSULT / CONS	CONSULTA (S)	MA/MAGNE	MAGNETICO	SUC	SUCURSAL
CP	CAJERO PERMANENTE	MED	MEDIO	T	TARJETA
CR	CENTRO REPARTO	MEN	MENSUALIDAD	T Y CH	TARJETA Y CHEQUERA
CTA	CUENTA	MENS	MENSUAL	T. D.	TARJETA DEBITO
CTA. M.	CUENTA MAESTRA	MOD	MODALIDAD	TAR/TARJ	TARJETA
CTAS	CUENTAS	MOV	MOVIMIENTO	TB	TARJETAS BANAMEX
CTO	CONTRATO	MOVS/MOVTOS	MOVIMIENTOS	TC	TARJETA DE CREDITO
CTRO	CENTRO	NET	BANCANET	TC	TIPO DE CAMBIO
CRED	CREDITO	No.	NUMERO	T. GRA	TASA GRAVABLE
CUE	CUENTA	NOMI	NOMINA BANAMEX	T. EXE	TASA EXENTA
CVE	CLAVE	OPER	OPERACION	TEF	TRANSFERENCIA
DEB/DEBIT	DEBITO	PAGOS	PAGOS INTERBANCARIOS		ELECTRONICA DE PAGOS
DEP	DEPOSITO	PAQ	PAQUETE	TERC	TERCEROS
DEP P/DISPOSICION	DEPOSITO POR DISPOSICION	PDTE (S)	PENDIENTE	TRAS	TRASPASO
DEVOL	DEVOLUCION	PEMEX	PETROLEOS MEXICANOS	TPV	TERMINAL PUNTO VENTA
DEVUEL	DEVUELTO	PEND/PENDIENT	PENDIENTE	TRN	TRANSACCION
DF	DISTRITO FEDERAL	PERM	PERMANENTE	VENTAN	VENTANILLA
DIGIT	DIGITEM	PREV AUT	PREVENCION AUTOMATICA	VTO	VENCIMIENTO
DISP/DIS	DISPOSICION	PROG	PROGRAMADO	X	POR

PROCURADURÍA GENERAL
Subprocuraduría de Delitos
Prevención del Delito y Servicios
Oficina de Investigación

CON FUNDAMENTO EN LO DISPUESTO POR EL ARTÍCULO 100 DE LA L[redacted]E CRÉDITO, CERTIFICAMOS QUE LA PRESENTE ES UNA IMPRESIÓN FIEL Y EXACTA QUE CONSTA DE 194 HOJAS, OBTENIDA DEL SISTEMA ÓPTICO DE DIGITALIZACIÓN DE IMÁGENES DEL ARCHIVO DE BANCO NACIONAL DE MÉXICO, S.A., LO QUE SE HACE CONSTAR PARA LOS EFECTOS LEGALES A QUE HAYA LUGAR. HOJA 12 DE 194

ART. 110
FRACC. V, VII
LFTAIP
MOTIVACIÓN 1

ART. 113
FRACC I LFTAIP
MOTIVACION 2

[redacted]

ficios a la Comisión
stigación

CON FUNDAMENTO EN LO DISPUESTO POR EL ARTÍCULO 100 DE LA [redacted] CRÉDITO, CERTIFICAMOS QUE LA PRESENTE ES UNA IMPRESIÓN FIEL Y EXACTA QUE CONSTA DE 194 HOJAS, OBTENIDA DEL SISTEMA ÓPTICO DE DIGITALIZACIÓN DE IMÁGENES DEL ARCHIVO DE BANCO NACIONAL DE MÉXICO, S.A., LO QUE SE HACE CONSTAR PARA LOS EFECTOS LEGALES A QUE HAYA LUGAR. HOJA 13 DE 194

ART.110
FRACC. V,VII
LFTAIP
MOTIVACIÓN 1

ART. 113
FRACC I LFTAIP
MOTIVACION 2

[redacted]

Oficina de Inves

[redacted]

CON FUNDAMENTO EN LO DISPUESTO POR EL ARTÍCULO 100 DE LA LEY DE INSTITUCIONES DE CRÉDITO, CERTIFICAMOS QUE LA PRESENTE ES UNA IMPRESIÓN FIEL Y EXACTA QUE CONSTA DE 194 HOJAS, OBTENIDA DEL SISTEMA ÓPTICO DE DIGITALIZACIÓN DE IMÁGENES DEL ARCHIVO DE BANCO NACIONAL DE MÉXICO, S.A., LO QUE SE HACE CONSTAR PARA LOS EFECTOS LEGALES A QUE HAYA LUGAR. HOJA 14 DE 194

ART.110
FRACC. V,VII
LFTAIP
MOTIVACIÓN 1

ART. 113
FRACC I LFTAIP
MOTIVACION 2

283

Banamex ESTADO DE CUENTA AL 13 DE MAYO DE 2014

[redacted]

DE LA REPÚBLICA
ches Humanos,
ios a la Comunidad
igación

CON FUNDAMENTO EN LO DISPUESTO POR EL ARTÍCULO 100 DE LA [redacted] CRÉDITO, CERTIFICAMOS QUE LA PRESENTE ES UNA IMPRESIÓN FIEL Y EXACTA QUE CONSTA DE 194 HOJAS, OBTENIDA DEL SISTEMA ÓPTICO DE DIGITALIZACIÓN DE IMÁGENES DEL ARCHIVO DE BANCO NACIONAL DE MÉXICO, S.A., LO QUE SE HACE CONSTAR PARA LOS EFECTOS LEGALES A QUE HAYA LUGAR. HOJA 15 DE 194

ART.110
FRACC. V,VII
LFTAIP
MOTIVACIÓN 1

ART. 113
FRACC I LFTAIP
MOTIVACION 2

Banamex

ESTADO DE CUENTA AL 13 DE MAYO DE 2014

[redacted]

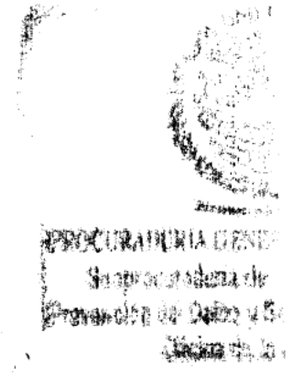

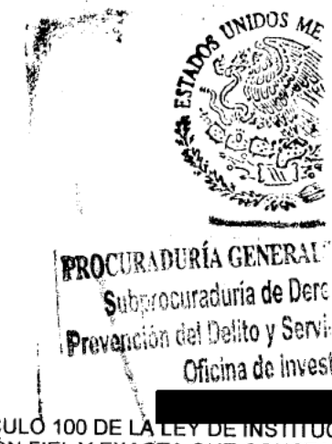

[redacted]

CON FUNDAMENTO EN LO DISPUESTO POR EL ARTÍCULO 100 DE LA LEY DE INSTITUCIONES DE CRÉDITO, CERTIFICAMOS QUE LA PRESENTE ES UNA IMPRESIÓN FIEL Y EXACTA QUE CONSTA DE 194 HOJAS, OBTENIDA DEL SISTEMA ÓPTICO DE DIGITALIZACIÓN DE IMÁGENES DEL ARCHIVO DE BANCO NACIONAL DE MÉXICO, S.A., LO QUE SE HACE CONSTAR PARA LOS EFECTOS LEGALES A QUE HAYA LUGAR. HOJA 16 DE 194

ART.110
FRACC. V,VII
LFTAIP
MOTIVACIÓN 1

ART. 113
FRACC I LFTAIP
MOTIVACION 2

Banamex

130 años con México | Banamex

Información con interés

Compra con tu tarjeta de Débito y hasta la colección

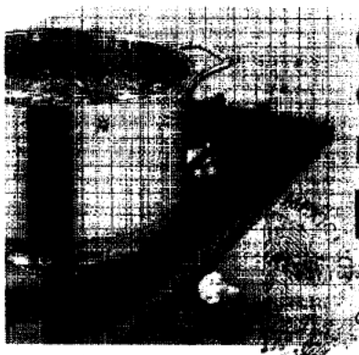

Colecciona.
Cocina.
Disfruta.

DOBLES TIMBRES ELECTRÓNICOS CON TARJETAS DE DÉBITO BANAMEX

WMF

Ahorra 80%

1 Timbre Electrónico por cada $100.00 de compra
2 Timbres pagando con Tarjetas de Débito Banamex

fresko city market BODEGA MEGA

Obtén más Timbres Electrónicos los **Miércoles de Plaza** porque duplicamos el valor de tus compras de frutas y verduras a granel.

Promoción válida del 28 de Marzo al 03 de Agosto de 2014 o hasta agotar existencias. Los Timbres Electrónicos no son acumulables para futuras promociones y los no utilizados se descargarán de la Tarjeta Monedero Naranja PAYBACK al término de la promoción. Oila Express limitada a 26,250 piezas. Para dudas o sugerencias comunicarse a nuestra línea de atención a clientes 01800 3777 333 o en nuestra página www.comercialmexicana.com.mx

[redacted]

DE LA REPÚBLIC
chos Humanos,
ios a la Comuni
gación

CON FUNDAMENTO EN LO DISPUESTO POR EL ARTÍCULO 100 DE LA [redacted] CRÉDITO, CERTIFICAMOS QUE LA PRESENTE ES UNA IMPRESIÓN FIEL Y EXACTA QUE CONSTA DE 194 HOJAS, OBTENIDA DEL SISTEMA ÓPTICO DE DIGITALIZACIÓN DE IMÁGENES DEL ARCHIVO DE BANCO NACIONAL DE MÉXICO, S.A., LO QUE SE HACE CONSTAR PARA LOS EFECTOS LEGALES A QUE HAYA LUGAR. HOJA 17 DE 194

ART.110
FRACC. V,VII
LFTAIP
MOTIVACIÓN 1

ART. 113
FRACC I LFTAIP
MOTIVACION 2

Banamex

Para informarte mejor, ahora vamos al grano

Te presentamos el nuevo **Resumen Financiero de Cuenta**, con información simplificada de tus movimientos, más amigable y en un mismo lugar.

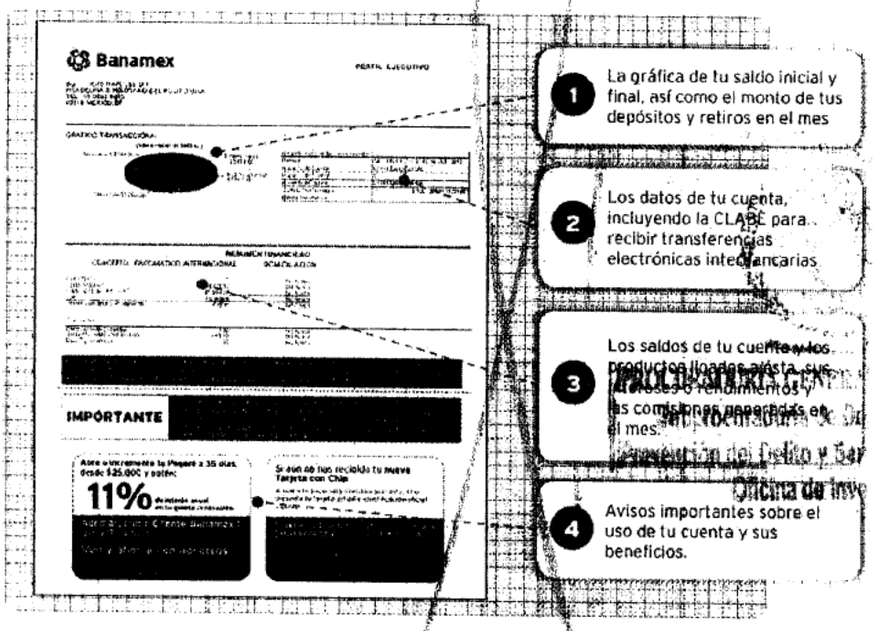

El Estado de Cuenta con el detalle de tus operaciones estará disponible en las sucursales Banamex. Para solicitar su envío por e-mail llama al 01 800 021 2345 y desde Ciudad de México, Guadalajara y Monterrey al 1226 2639.

Tu opinión es muy importante

¿Te agrada este formato? ¿La información que contiene es suficiente para tus necesidades? Llama al **01 800 849 9640** y comparte tus comentarios.

Consulta condiciones, comisiones y requisitos de contratación en www.banamex.com

ESTADOS UNIDOS

PROCURADURÍA GENER
Subprocuraduría de D
Prevención del Delito y Se
Oficina de Inv

CON FUNDAMENTO EN LO DISPUESTO POR EL ARTÍCULO 100 DE LA [redacted] CRÉDITO, CERTIFICAMOS QUE LA PRESENTE ES UNA IMPRESIÓN FIEL Y EXACTA QUE CONSTA DE 194 HOJAS, OBTENIDA DEL SISTEMA ÓPTICO DE DIGITALIZACIÓN DE IMÁGENES DEL ARCHIVO DE BANCO NACIONAL DE MÉXICO, S.A., LO QUE SE HACE CONSTAR PARA LOS EFECTOS LEGALES A QUE HAYA LUGAR. HOJA 18 DE 194

ART.110
FRACC. V,VII
LFTAIP
MOTIVACIÓN 1

ART. 113
FRACC I LFTAIP
MOTIVACION 2

~~285~~
285

Banamex

Glosario de Abreviaturas

1ER	PRIMER	DLS/DLLS	DOLARES	PROM	PROMEDIO
A@O	AÑO	DOC	DOCUMENTO	PTOS	PUNTOS
ANL	ANUALIDAD	DOMI	DOMICILIACION	PYME	PAQUETE PYME
ATM	AUTOMATIC TELLER MACHINE	DOT	DOTACION	R1	MONTO DE 0 A 30 MIL
AUD/AUDIOMAT	AUDIONATICO	EDO	ESTADO	R2	MONTO DE 30 MIL A 50 MIL
AUD E	AUDIONATICO EMPRESARIAL	EDO DE CTA	ESTADO DE CUENTA	R3	MONTO DE 50 MIL EN ADELANTE
AUT	AUTOMATICA/AUTORIZACION	EFE/EFECTIV	EFECTIVO	REACTIV	REACTIVACION
B PER	BANCANET PERSONAL	ELEC/ELECTR	ELECTRONICA	REC	RECEPCION
B PRF	BANCANET PROFESIONAL	EMP	EMPRESARIAL	RECH	RECHAZADO(A)
BANC	BANCOS	ESP	ESPECIAL	REEMB	REEMBOLSO
BCA	BANCA	EXI	EXITOSA	REF	REFERENCIA
BCDIR	BANCANET DIRECTO	EXIT	EXITOSO	REND	RENDIMIENTOS
BCNET	BANCANET EMPRESARIAL	EXT	EXTRANJERO	REP/REPOS	REPOSICION
BCOS	BANCOS	F/PLAZA	FUERA DE PLAZA	REPOSIC	REPOSICION
BENEF	BENEFICIARIO	FID	FIDUCIARIO	RESP	RESPALDO
BESE	BANAMEX EN SU EMPRESA	FINS	FONDOS INSUFICIENTES	RET	RETIROS
BANAMEX	BANCO NACIONAL DE MEXICO	FIRME/PZA	FIRME PLAZA	REV	REVOCACION
BMX/BNM	BANCO NACIONAL DE MEXICO	FOR	FORANEO	RFC	REGISTRO FEDERAL
BNE	BANCANET EMPRESARIAL	GAT	GANANCIA ANUAL TOTAL		DE CONTRIBUYENTES
BNET	BANCA NET PERSONAL	GEN	GENERACION	S.A.R.	SISTEMA ADMINISTRACION RETIRO
BNMILIO	HORIZONTE BANAMEX ORO	GOLD2	HORIZONTE BALANCEADOS 2	SAT	SISTEMA ADMINISTRACION
BNMPLUS	HORIZONTE PLUS	GRACI	GRACIAS		TRIBUTARIA
BNMDOA	HORIZONTE BANAMEX DOS	GTOS	GASTOS	S.B.C	SALVO BUEN COBRO
BONIF	BONIFICACION	HORZONT	FONDO DE DINERO I BANAMEX	S/FON	SIN FONDOS
C	CAJERO	IDE	IMPUESTO DEPOSITO EFECTIVO	S/FONDOS	SIN FONDOS
CH/CHQ	CHEQUE	IMP	IMPUESTOS	SA	SOCIEDAD ANONIMA
C FONDOS	CONCENTRACION FONDOS	IMP. MN	IMPORTE MONEDA NACIONAL	SA DE CV	SOCIEDAD ANONIMA DE CAPITAL
C/COPIA	CON COPIA	IMPEXT	IMPORTE MONEDA EXTRANJERA		VARIABLE
C/TARJ - C/TARJETA	CON TARJETA	IMPTE	IMPORTE	SC	SOCIEDAD CIVIL
CAJ	CAJERO	INT FA/INT FALL	INTENTOS FALLIDOS	SDO	SALDO
CBC	CUENTA BALANCE CERO	INCUMPL	INCUMPLIMIENTO	SEC.	SECUENCIA
CCB	CALIFORNIA COMMERCE BANK	INT	INTERES	SEGBANAMEX	SEGUROS BANAMEX
CERTIF	CERTIFICADO	INTB	INTERBANCARIO	SER	SERVICIO
CF	CONCENTRACION FONDOS	INTBCO/INTERBAN	INTERBANCARIO	SER BCA ELEC	SERVICIO BANCA ELECTRONICA
CGO	CARGO	INST	INSTITUCIONES	SERV	SERVICIO/SERVICIOS
CH. DEV S/FONDOS	CHEQUE DEVUELTO SIN FONDOS	INTS	INTERESES	SOBREG	SOBREGIRO
CITI	CITIDIRECT	INV/INVS	INVERSION	SOFOM	SOCIEDAD FINANCIERA OBJETO
CM	CUENTA MAESTRA	ISR	IMPUESTO SOBRE LA RENTA		MULTIPLE
COM	COMISION	IVA	IMPUESTO VALOR AGREGADO	SPEI	SERVICIOS PAGOS
COM. CH. S/FONDOS	COMISION CHEQUE SIN FON	LIN	LINEA DE CREDITO		ELECTRONICOS INTERBANCARIOS
COMS/COMS	COMISION	M DIA	MISMO DIA	SPEUA	SISTEMA PAGOS ELECTRONICOS
CONCENT	CONCENTRADORA	MDA	MONEDA NACIONAL		USO AMPLIADO
CONSULT / CONS	CONSULTA (S)	MA/MAGNE	MAGNETICO	SUC	SUCURSAL
CP	CAJERO PERMANENTE	MED	MEDIO	T	TARJETA
CR	CENTRO REPARTO	MEN	MENSUALIDAD	T Y CH	TARJETA Y CHEQUERA
CTA	CUENTA	MENS	MENSUAL	T. D.	TARJETA DEBITO
CTA. M.	CUENTA MAESTRA	MOD	MODALIDAD	TAR/TARJ	TARJETA
CTAS	CUENTAS	MOV	MOVIMIENTO	TB	TARJETAS BANAMEX
CTO	CONTRATO	MOVS/MOVTOS	MOVIMIENTOS	TC	TARJETA DE CREDITO
CTRO	CENTRO	NET	BANCANET	TC	TIPO DE CAMBIO
CRED	CREBITO	No.	NUMERO	T. GRA	TASA GRAVABLE
CUE	CUENTA	NOMI	NOMINA BANAMEX	T. EXE	TASA EXENTA
CVE	CLAVE	OPER	OPERACION	TEF	TRANSFERENCIA
DEB/DEBIT	DEBITO	PAGOS	PAGOS INTERBANCARIOS		ELECTRONICA DE PAGOS
DEP	DEPOSITO	PAQ	PAQUETE	TERC	TERCEROS
DEP P/DISPOSICION	DEPOSITO POR DISPOSICION	PDTE (S)	PENDIENTE	TRAS	TRASPASO
DEVOL	DEVOLUCION	PEMEX	PETROLEOS MEXICANOS	TPV	TERMINAL PUNTO VENTA
DEVUEL	DEVUELTO	PEND/PENDIENT	PENDIENTE	TXN	TRANSACCION
DF	DISTRITO FEDERAL	PERM	PERMANENTE	VENTAN	VENTANILLA
DIGIT	DIGITEM	PREVAUT	PREVENCION AUTOMATICA	VTO	VENCIMIENTO
DISP/DIS	DISPOSICION	PROG	PROGRAMADO	X	POR

L DE LA REPÚBLICA
rechos Humanos,
vicios a la Comunic
stigación

[redacted]

CON FUNDAMENTO EN LO DISPUESTO POR EL ARTÍCULO 100 DE LA LEY DE INSTITUCIONES DE CRÉDITO, CERTIFICAMOS QUE LA PRESENTE ES UNA IMPRESIÓN FIEL Y EXACTA QUE CONSTA DE 194 HOJAS, OBTENIDA DEL SISTEMA ÓPTICO DE DIGITALIZACIÓN DE IMÁGENES DEL ARCHIVO DE BANCO NACIONAL DE MÉXICO, S.A., LO QUE SE HACE CONSTAR PARA LOS EFECTOS LEGALES A QUE HAYA LUGAR. HOJA 19 DE 194

ART.110
FRACC. V,VII
LFTAIP
MOTIVACIÓN 1

ART. 113
FRACC I LFTAIP
MOTIVACION 2

[redacted]

PROCURADURÍA GENERAL
Subprocuraduría de Der
Prevención del Delito y Serv
Oficina de Inve

[redacted]

CON FUNDAMENTO EN LO DISPUESTO POR EL ARTÍCULO 100 DE LA [redacted] DE CRÉDITO, CERTIFICAMOS QUE LA PRESENTE ES UNA IMPRESIÓN FIEL Y EXACTA QUE CONSTA DE 194 HOJAS, OBTENIDA DEL SISTEMA ÓPTICO DE DIGITALIZACIÓN DE IMÁGENES DEL ARCHIVO DE BANCO NACIONAL DE MÉXICO, S.A., LO QUE SE HACE CONSTAR PARA LOS EFECTOS LEGALES A QUE HAYA LUGAR.

ART.110
FRACC. V,VII
LFTAIP
MOTIVACIÓN 1

ART. 113
FRACC I LFTAIP
MOTIVACION 2

Banamex ESTADO DE CUENTA AL 13 DE JUNIO DE 2014

[redacted]

[redacted]

CON FUNDAMENTO EN LO DISPUESTO POR EL ARTÍCULO 100 DE LA [redacted] DE CRÉDITO, CERTIFICAMOS QUE LA PRESENTE ES UNA IMPRESIÓN FIEL Y EXACTA QUE CONSTA DE 194 HOJAS, OBTENIDA DEL SISTEMA ÓPTICO DE DIGITALIZACIÓN DE IMÁGENES DEL ARCHIVO DE BANCO NACIONAL DE MÉXICO, S.A., LO QUE SE HACE CONSTAR PARA LOS EFECTOS LEGALES A QUE HAYA LUGAR. HOJA 21 DE 194

ART.110
FRACC. V,VII
LFTAIP
MOTIVACIÓN 1

ART. 113
FRACC I LFTAIP
MOTIVACION 2

Banamex ESTADO DE CUENTA AL 13 DE JUNIO DE 2014

[redacted]

PROCURADURÍA GENE
Subprocuraduría de
Prevención del Delito y
Oficina de l

[redacted]

CON FUNDAMENTO EN LO DISPUESTO POR EL ARTÍCULO 100 DE LA LEY DE INSTITUCIONES DE CRÉDITO, CERTIFICAMOS QUE LA PRESENTE ES UNA IMPRESIÓN FIEL Y EXACTA QUE CONSTA DE 194 HOJAS, OBTENIDA DEL SISTEMA ÓPTICO DE DIGITALIZACIÓN DE IMÁGENES DEL ARCHIVO DE BANCO NACIONAL DE MÉXICO, S.A., LO QUE SE HACE CONSTAR PARA LOS EFECTOS LEGALES A QUE HAYA LUGAR. HOJA 22 DE 194

ART.110
FRACC. V,VII
LFTAIP
MOTIVACIÓN 1

ART. 113
FRACC I LFTAIP
MOTIVACION 2

~~287~~
287

Banamex ESTADO DE CUENTA AL 13 DE JUNIO DE 2014

[redacted]

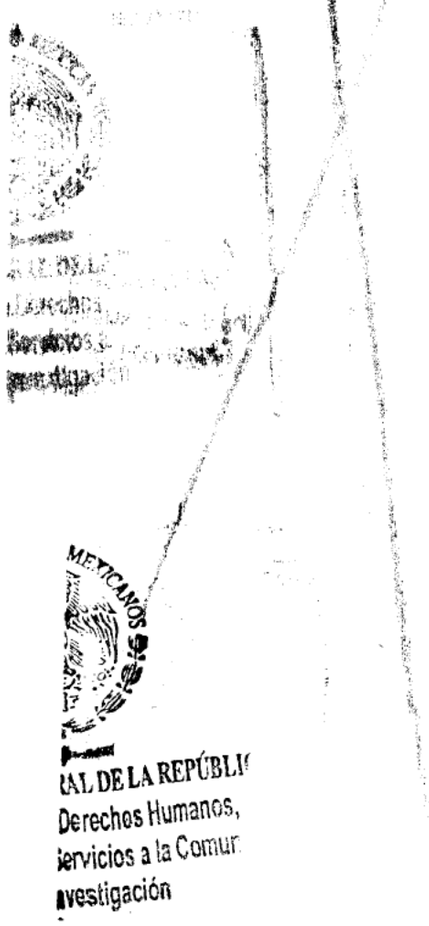

[redacted]

CON FUNDAMENTO EN LO DISPUESTO POR EL ARTÍCULO 100 DE LA LEY DE INSTITUCIONES DE CRÉDITO, CERTIFICAMOS QUE LA PRESENTE ES UNA IMPRESIÓN FIEL Y EXACTA QUE CONSTA DE 194 HOJAS, OBTENIDA DEL SISTEMA ÓPTICO DE DIGITALIZACIÓN DE IMÁGENES DEL ARCHIVO DE BANCO NACIONAL DE MÉXICO, S.A., LO QUE SE HACE CONSTAR PARA LOS EFECTOS LEGALES A QUE HAYA LUGAR. HOJA 23 DE 194

ART.110
FRACC. V,VII
LFTAIP
MOTIVACIÓN 1

ART. 113
FRACC I LFTAIP
MOTIVACION 2

Banamex

Con **Débito Banamex,**
transforma tu dinero en **algo más elegante.**

Encuentra tu estilo.

Firma con **Débito Banamex MasterCard®**
durante mayo y junio de 2014 y obtén

una bonificación de 20%

en Bonus Card Scappino (monedero electrónico)
para realizar compras en Tiendas Scappino.



Vigencia del 15 de abril al 15 de julio de 2014. Compras de $1,500.00 pesos o más. No aplica en In House ni en Outlet Stores Scappino. No aplica con otras promociones y/o descuentos. No es acumulable. La empresa anunciante es responsable del cumplimiento, tarifas, calidad de los productos y servicios ofrecidos, liberando de cualquier responsabilidad sobre ese particular a las empresas integrantes del Grupo Financiero Banamex. Consulta condiciones, comisiones y requisitos de contratación de Tarjetas de Débito en www.banamex.com

Busca más promociones en www.banamex.com

[redacted]

PROCURADURÍA GENE
Subprocuraduría de
Prevención del Delito y S
Oficina de I

[redacted]

CON FUNDAMENTO EN LO DISPUESTO POR EL ARTÍCULO 100 DE LA LEY DE INSTITUCIONES DE CRÉDITO, CERTIFICAMOS QUE LA PRESENTE ES UNA IMPRESIÓN FIEL Y EXACTA QUE CONSTA DE 194 HOJAS, OBTENIDA DEL SISTEMA ÓPTICO DE DIGITALIZACIÓN DE IMÁGENES DEL ARCHIVO DE BANCO NACIONAL DE MÉXICO, S.A., LO QUE SE HACE CONSTAR PARA LOS EFECTOS LEGALES A QUE HAYA LUGAR. HOJA 24 DE 194

ART.110
FRACC. V,VII
LFTAIP
MOTIVACIÓN 1

ART. 113
FRACC I LFTAIP
MOTIVACION 2

~~288~~
288

Banamex

Para informarte mejor, ahora vamos al grano

Te presentamos el nuevo **Resumen Financiero de Cuenta**, con información simplificada de tus movimientos, más amigable y en un mismo lugar.

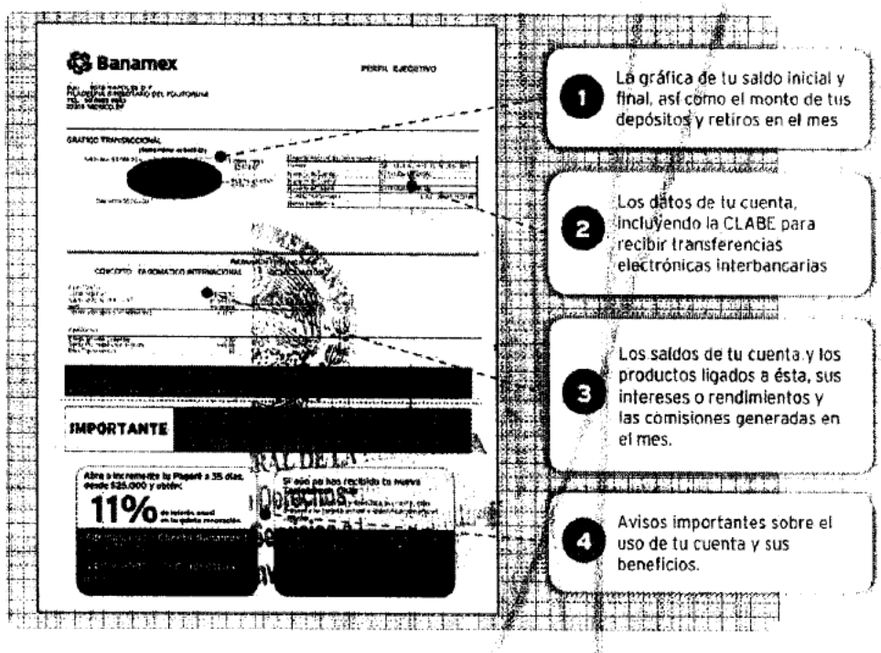

El Estado de Cuenta con el detalle de tus operaciones estará disponible en las sucursales Banamex. Para solicitar su envío por e-mail llama al 01 800 021 2345 y desde Ciudad de México, Guadalajara y Monterrey al 1226 2639.

Tu opinión es muy importante

¿Te agrada este formato? ¿La información que contiene es suficiente para tus necesidades? Llama al **01 800 849 9640** y comparte tus comentarios.

Consulta condiciones, comisiones y requisitos de contratación en www.banamex.com

...AL DE LA REPÚBLICA
...rechos Humanos,
...vicios a la Comun...
...estigación

[redacted]

CON FUNDAMENTO EN LO DISPUESTO POR EL ARTÍCULO 100 DE LA LEY DE INSTITUCIONES DE CRÉDITO, CERTIFICAMOS QUE LA PRESENTE ES UNA IMPRESIÓN FIEL Y EXACTA QUE CONSTA DE 194 HOJAS, OBTENIDA DEL SISTEMA ÓPTICO DE DIGITALIZACIÓN DE IMÁGENES DEL ARCHIVO DE BANCO NACIONAL DE MÉXICO, S.A., LO QUE SE HACE CONSTAR PARA LOS EFECTOS LEGALES A QUE HAYA LUGAR. HOJA 25 DE 194

ART.110
FRACC. V,VII
LFTAIP
MOTIVACIÓN 1

ART. 113
FRACC I LFTAIP
MOTIVACION 2

Banamex

Glosario de Abreviaturas

1ER	PRIMER	DLS/DLLS	DOLARES	PROM	PROMEDIO
AÑO	AÑO	DOC	DOCUMENTO	PTOS	PUNTOS
ANL	ANUALIDAD	DOMI	DOMICILIACION	PYME	PAQUETE PYME
ATM	AUTOMATIC TELLER MACHINE	DOT	DOTACION	R1	MONTO DE 0 A 30 MIL
AUD/AUDIOMAT	AUDIOMATICO	EDO	ESTADO	R2	MONTO DE 30 MIL A 50 MIL
AUD E	AUDIOMATICO EMPRESARIAL	EDO DE CTA	ESTADO DE CUENTA	R3	MONTO DE 50 MIL EN ADELANTE
AUT	AUTOMATICA/AUTORIZACION	EFE/EFECTIV	EFECTIVO	REACTIV	REACTIVACION
B PER	BANCANET PERSONAL	ELEC/ELECTR	ELECTRONICA	REC	RECEPCION
B PRF	BANCANET PROFESIONAL	EMP	EMPRESARIAL	RECH	RECHAZADO(A)
BANC	BANCOS	ESP	ESPECIAL	REEMB	REEMBOLSO
BCA	BANCA	EXI	EXITOSA	REF	REFERENCIA
BCDIR	BANCANET DIRECTO	EXIT	EXITOSO	REND	RENDIMIENTOS
BCNET	BANCANET EMPRESARIAL	EXT	EXTRANJERO	REP/REPOS	REPOSICION
BCOS	BANCOS	F/PLAZA	FUERA DE PLAZA	REPOSIC	REPOSICION
BENEF	BENEFICIARIO	FID	FIDUCIARIO	RESP	RESPALDO
BESE	BANAMEX EN SU EMPRESA	FINS	FONDOS INSUFICIENTES	RET	RETIROS
BANAMEX	BANCO NACIONAL DE MEXICO	FIRME/PZA	FIRME PLAZA	REV	REVOCACION
BMX/BNM	BANCO NACIONAL DE MEXICO	FOR	FORANEO	RFC	REGISTRO FEDERAL DE CONTRIBUYENTES
BNE	BANCANET EMPRESARIAL	GAT	GANANCIA ANUAL TOTAL		
BNET	BANCA NET PERSONAL	GEN	GENERACION	S.A.R.	SISTEMA ADMINISTRACION RETIRO
BNHTIJQ	HORIZONTE BANAMEX UNO	GOLD2	HORIZONTE BALANCEADOS 2	SAT	SISTEMA ADMINISTRACION TRIBUTARIA
BNMPLUS	HORIZONTE PLUS	GRACI	GRACIAS		
BNNDIA	HORIZONTE BANAMEX DOS	GTOS	GASTOS	S.B.C	SALVO BUEN COBRO
BONIF	BONIFICACION	HORZONT	FONDO DE DINERO I BANAMEX	S/FON	SIN FONDOS
C	CAJERO	IDE	IMPUESTO DEPOSITO EFECTIVO	S/FONDOS	SIN FONDOS
CH/CHQ	CHEQUE	IMP	IMPUESTOS	SA	SOCIEDAD ANONIMA
C FONDOS	CONCENTRACION FONDOS	IMP. MN	IMPORTE MONEDA NACIONAL	SA DE CV	SOCIEDAD ANONIMA DE CAPITAL VARIABLE
C/COPIA	CON COPIA	IMP. ME	IMPORTE MONEDA EXTRANJERA		
C/TARJ - C/TARJETA	CON TARJETA	IMPTE	IMPORTE	SC	SOCIEDAD CIVIL
CAJ	CAJERO	IN FA/INT FALL	INTENTOS FALLIDOS	SDO	SALDO
CBC	CUENTA BALANCE CERO	INCUMPL	INCUMPLIMIENTO	SEC	SECUENCIA
CCB	CALIFORNIA COMMERCE BANK	INT	INTERES	SEGBANAMEX	SEGUROS BANAMEX
CERTIF	CERTIFICADO	INTB	INTERBANCARIO	SER	SERVICIO
CF	CONCENTRACION FONDOS	INTBCO/INTERBAN	INTERBANCARIO	SER BCA ELEC	SERVICIO BANCA ELECTRONICA
CGO	CARGO	INST	INSTITUCIONES	SERV	SERVICIO/SERVICIOS
CH. DEV S/FONDOS	CHEQUE DEVUELTO SIN FONDOS	INTS	INTERESES	SOBREG	SOBREGIRO
CITI	CITIDIRECT	INV/INVS	INVERSION	SOFOM	SOCIEDAD FINANCIERA OBJETO MULTIPLE
CM	CUENTA MAESTRA	ISR	IMPUESTO SOBRE LA RENTA		
COM	COMISION	IVA	IMPUESTO VALOR AGREGADO	SPEI	SERVICIOS PAGOS ELECTRONICOS INTERBANCARIOS
COML CH. S/FONDOS	COMISION CHEQUE SIN FONDOS	L. C.	LINEA DE CREDITO		
COMIS/COMS	COMISION	M DIA	MISMO DIA	SPEUA	SISTEMA PAGOS ELECTRONICOS USO AMPLIADO
CONCENT	CONCENTRADORA	M.N.	MONEDA NACIONAL		
CONSULT / CONS	CONSULTA (S)	MA/MAGNE	MAGNETICO	SUC	SUCURSAL
CP	CAJERO PERMANENTE	MED	MEDIO	T	TARJETA
CR	CENTRO REPARTO	MEN	MENSUALIDAD	T Y CH	TARJETA Y CHEQUERA
CTA	CUENTA	MENS	MENSUAL	T. D.	TARJETA DE DEBITO
CTA. M.	CUENTA MAESTRA	MOD	MODALIDAD	TAR/TARJ	TARJETA
CTAS	CUENTAS	MOV	MOVIMIENTO	TB	TARJETAS BANAMEX
CTO	CONTRATO	MOVS/MOVTOS	MOVIMIENTOS	TC	TARJETA DE CREDITO
CTRO	CENTRO	NET	BANCANET	TC	TIPO DE CAMBIO
CRED	CREDITO	No.	NUMERO	T. GRA	TASA GRAVABLE
CUE	CUENTA	NOM	NOMINA BANAMEX	T. EXE	TASA EXENTA
CVE	CLAVE	OPER	OPERACION	TEF	TRANSFERENCIA ELECTRONICA DE PAGOS
DEB/DEBIT	DEBITO	PAGOS	PAGOS INTERBANCARIOS		
DEP	DEPOSITO	PAQ	PAQUETE	TERC	TERCEROS
DEP P/DISPOSICION	DEPOSITO POR DISPOSICION	PDTE (S)	PENDIENTE	TRAS	TRASPASO
DEVOL	DEVOLUCION	PEMEX	PETROLEOS MEXICANOS	TPV	TERMINAL PUNTO VENTA
DEVUEL	DEVUELTO	PEND/PENDIENT	PENDIENTE	TRN	TRANSACCION
DF	DISTRITO FEDERAL	PERM	PERMANENTE	VENTAN	VENTANILLA
DIGIT	DIGITEM	PREV ABT	PREVENCION AUTOMATICA	VTO	VENCIMIENTO
DISP/DIS	DISPOSICION	PROG	PROGRAMADO	X	POR

PROCURADURÍA GENE
Subprocuraduría de
Prevención del Delito y
Oficina de

CON FUNDAMENTO EN LO DISPUESTO POR EL ARTÍCULO 100 DE LA LEY DE INSTITUCIONES DE CRÉDITO, CERTIFICAMOS QUE LA PRESENTE ES UNA IMPRESIÓN FIEL Y EXACTA QUE CONSTA DE 194 HOJAS, OBTENIDA DEL SISTEMA ÓPTICO DE DIGITALIZACIÓN DE IMÁGENES DEL ARCHIVO DE BANCO NACIONAL DE MÉXICO, S.A., LO QUE SE HACE CONSTAR PARA LOS EFECTOS LEGALES A QUE HAYA LUGAR. HOJA 26 DE 194

ART.110
FRACC. V,VII
LFTAIP
MOTIVACIÓN 1

ART. 113
FRACC I LFTAIP
MOTIVACION 2

Banamex ESTADO DE CUENTA AL 11 DE JULIO DE 2014

[redacted]

RAL DE LA REPÚBLICA
Derechos Humanos,
Servicios a la Comunidad
Investigación

CON FUNDAMENTO EN LO DISPUESTO POR EL ARTÍCULO 100 DE LA [redacted] E CRÉDITO, CERTIFICAMOS QUE LA PRESENTE ES UNA IMPRESIÓN FIEL Y EXACTA QUE CONSTA DE 194 HOJAS, OBTENIDA DEL SISTEMA ÓPTICO DE DIGITALIZACIÓN DE IMÁGENES DEL ARCHIVO DE BANCO NACIONAL DE MÉXICO, S.A., LO QUE SE HACE CONSTAR PARA LOS EFECTOS LEGALES A QUE HAYA LUGAR. HOJA 27 DE 194

ART.110
FRACC. V,VII
LFTAIP
MOTIVACIÓN 1

ART. 113
FRACC I LFTAIP
MOTIVACION 2

[redacted]

PROCURADURÍA GENER
Subprocuraduría de I
Prevención del Delito y Se
Oficina de Inv

CON FUNDAMENTO EN LO DISPUESTO POR EL ARTÍCULO 100 DE LA [redacted] DE CRÉDITO, CERTIFICAMOS QUE LA PRESENTE ES UNA IMPRESIÓN FIEL Y EXACTA QUE CONSTA DE 194 HOJAS, OBTENIDA DEL SISTEMA ÓPTICO DE DIGITALIZACIÓN DE IMÁGENES DEL ARCHIVO DE BANCO NACIONAL DE MÉXICO, S.A., LO QUE SE HACE CONSTAR PARA LOS EFECTOS LEGALES A QUE HAYA LUGAR. HOJA 28 DE 194

ART.110
FRACC. V,VII
LFTAIP
MOTIVACIÓN 1

ART. 113
FRACC I LFTAIP
MOTIVACION 2

Banamex ESTADO DE CUENTA AL 11 DE JULIO DE 2014

[redacted]

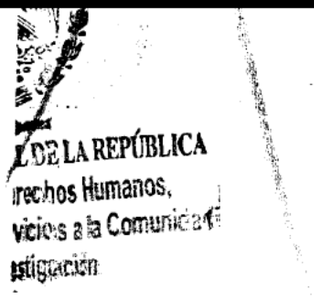

CON FUNDAMENTO EN LO DISPUESTO POR EL ARTÍCULO 100 DE LA [redacted] CRÉDITO, CERTIFICAMOS QUE LA PRESENTE ES UNA IMPRESIÓN FIEL Y EXACTA QUE CONSTA DE 194 HOJAS, OBTENIDA DEL SISTEMA ÓPTICO DE DIGITALIZACIÓN DE IMÁGENES DEL ARCHIVO DE BANCO NACIONAL DE MÉXICO, S.A., LO QUE SE HACE CONSTAR PARA LOS EFECTOS LEGALES A QUE HAYA LUGAR. HOJA 29 DE 194

ART.110
FRACC. V,VII
LFTAIP
MOTIVACIÓN 1

ART. 113
FRACC I LFTAIP
MOTIVACION 2

Banamex

130 AÑOS CONTIGO

Con **Débito Banamex**,
transforma tu dinero en **algo más DIVERTIDO.**

Disfruta al máximo este verano con nuestros paquetes vacacionales como:

PepperTrip

Oaxaca. Con salidas desde $3,399 pesos. Incluye Boleto de autobús viaje redondo saliendo de la Ciudad de México. 2 noche en el Hotel Marqués del Valle con desayunos, impuestos, seguros y traslados. Precios por persona en base a ocupación triple y cuádruple.

Para mayor información consulta **www.peppertrip.com** Si requieres otro destino llama a los teléfonos: 3003 4600 y 01 800 888 4600

Vigencia: junio-septiembre de 2014. Tarifas e impuestos sujetos a cambio sin previo aviso. Los precios son en moneda nacional. Espacios con capacidad controlada. Los servicios que no se utilicen no serán reembolsados. Aplica suplemento para puentes y temporada alta. La empresa anunciante es responsable del cumplimiento, tarifas y servicios ofrecidos, liberando de cualquier responsabilidad sobre ese particular a las empresas integrantes, afiliadas o subsidiarios del Grupo Financiero Banamex. Consulta condiciones, comisiones y requisitos de contratación de Tarjetas de Débito Banamex en www.banamex.com

Busca más promociones en www.banamex.com

Si vas a viajar al extranjero,
¡AVÍSANOS!

Para que puedas usar tu **Tarjeta de Débito** fuera del país, es necesario que te comuniques con nosotros con anticipación.

Así tu **Débito Banamex** será aceptado con toda confianza y seguridad.

Llámanos al:
01 800 36 VIAJA (84252)
o visita:
www.banamex.com/avisodeviaje



Consulta condiciones, comisiones, y requisitos de contratación en www.banamex.com

[redacted]

Consulta condiciones, comisiones y requisitos de contratación en www.banamex.com

PROCURADURÍA GENERAL DE [redacted]

CON FUNDAMENTO EN LO DISPUESTO POR EL ARTÍCULO 100 DE LA [redacted] E CRÉDITO, CERTIFICAMOS QUE LA PRESENTE ES UNA IMPRESIÓN FIEL Y EXACTA QUE CONSTA DE 194 HOJAS, OBTENIDA DEL SISTEMA ÓPTICO DE DIGITALIZACIÓN DE IMÁGENES DEL ARCHIVO DE BANCO NACIONAL DE MÉXICO, S.A., LO QUE SE HACE CONSTAR PARA LOS EFECTOS LEGALES A QUE HAYA LUGAR.

ART.110
FRACC. V,VII
LFTAIP
MOTIVACIÓN 1

ART. 113
FRACC I LFTAIP
MOTIVACION 2

~~294~~
291

Banamex

Para informarte mejor, ahora vamos al grano

Te presentamos el nuevo **Resumen Financiero de Cuenta**, con información simplificada de tus movimientos, más amigable y en un mismo lugar.

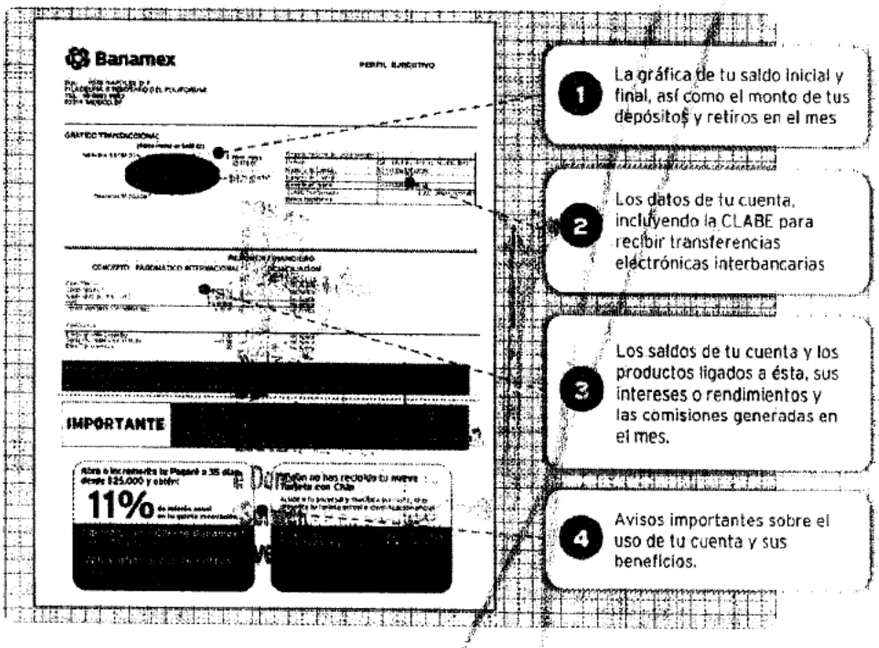

El Estado de Cuenta con el detalle de tus operaciones estará disponible en las sucursales Banamex. Para solicitar su envío por e-mail llama al 01 800 021 2345 y desde Ciudad de México, Guadalajara y Monterrey al 1226 2639.

Tu opinión es muy importante

¿Te agrada este formato? ¿La información que contiene es suficiente para tus necesidades? Llama al 01 800 849 9640 y comparte tus comentarios.

Consulta condiciones, comisiones y requisitos de contratación en www.banamex.com

A REPÚBLICA
,Humanos,
a la Comunidad
ión

[redacted]

CON FUNDAMENTO EN LO DISPUESTO POR EL ARTÍCULO 100 DE LA [redacted] DE CRÉDITO, CERTIFICAMOS QUE LA PRESENTE ES UNA IMPRESIÓN FIEL Y EXACTA QUE CONSTA DE 194 HOJAS, OBTENIDA DEL SISTEMA ÓPTICO DE DIGITALIZACIÓN DE IMÁGENES DEL ARCHIVO DE BANCO NACIONAL DE MÉXICO, S.A., LO QUE SE HACE CONSTAR PARA LOS EFECTOS LEGALES A QUE HAYA LUGAR. HOJA 31 DE 194

ART. 110
FRACC. V,VII
LFTAIP
MOTIVACIÓN 1

ART. 113
FRACC I LFTAIP
MOTIVACION 2

Banamex

Glosario de Abreviaturas

1ER	PRIMER
AÑO	AÑO
ANL	ANUALIDAD
ATM	AUTOMATIC TELLER MACHINE
AUD/AUDIOMAT	AUDIOMATICO
AUD E	AUDIOMATICO EMPRESARIAL
AUT	AUTOMATICA/AUTORIZACION
B PER	BANCANET PERSONAL
B PRF	BANCANET PROFESIONAL
BANC	BANCOS
BCA	BANCA
BCDIR	BANCANET DIRECTO
BCNET	BANCANET EMPRESARIAL
BCOS	BANCOS
BENEF	BENEFICIARIO
BESE	BANAMEX EN SU EMPRESA
BANAMEX	BANCO NACIONAL DE MEXICO
BNX/BNM	BANCO NACIONAL DE MEXICO
BNE	BANCANET EMPRESARIAL
BNET	BANCA NET PERSONAL
BNMILIO	HORIZONTE BANAMEX UNO
BNMPLUS	HORIZONTE PLUS
BNMDOS	HORIZONTE BANAMEX DOS
BONIF	BONIFICACION
C	CAJERO
CH/CHQ	CHEQUE
C FONDOS	CONCENTRACION FONDOS
C/COPIA	CON COPIA
C/TARJ - C/TARJETA	CON TARJETA
CAJ	CAJERO
CBC	CUENTA BALANCE CERO
CCB	CALIFORNIA COMMERCE BANK
CERTIF	CERTIFICADO
CF	CONCENTRACION FONDOS
CGO	CARGO
CH. DEV S/FONDOS	CHEQUE DEVUELTO SIN FONDOS
CITI	CITIDIRECT
CM	CUENTA MAESTRA
COM	COMISION
COM. CH. S/FONDOS	COMISION CHEQUE SIN FONDOS
COMIS/COMS	COMISION
CONCENT	CONCENTRADORA
CONSULT / CONS	CONSULTA (S)
CP	CAJERO PERMANENTE
CR	CENTRO REPARTO
CTA	CUENTA
CTA. M.	CUENTA MAESTRA
CTAS	CUENTAS
CTO	CONTRATO
CTRO	CENTRO
CRED	CREDITO
CUE	CUENTA
CVE	CLAVE
DEB/DEBIT	DEBITO
DEP	DEPOSITO
DEP P/DISPOSICION	DEPOSITO POR DISPOSICION
DEVOL	DEVOLUCION
DEVUEL	DEVUELTO
DF	DISTRITO FEDERAL
DIGIT	DIGITEN
DISP/DIS	DISPOSICION
DLS/DLLS	DOLARES
DOC	DOCUMENTO
DOMI	DOMICILIACION
DOT	DOTACION
EDO	ESTADO
EDO DE CTA	ESTADO DE CUENTA
EFE/EFECTIV	EFECTIVO
ELEC/ELECTR	ELECTRONICA
EMP	EMPRESARIAL
ESP	ESPECIAL
EXI	EXITOSA
EXIT	EXITOSO
EXT	EXTRANJERO
F/PLAZA	FUERA DE PLAZA
FID	FIDUCIARIO
FINS	FONDOS INSUFICIENTES
FIRME/PZA	FIRME PLAZA
FOR	FORANEO
GAT	GANANCIA ANUAL TOTAL
GEN	GENERACION
GOLD2	HORIZONTE BALANCEADOS 2
GRACI	GRACIAS
GTOS	GASTOS
HORZONT	FONDO DE DINERO I BANAMEX
IDE	IMPUESTO DEPOSITO EFECTIVO
IMP	IMPUESTOS
IMP. MN	IMPORTE MONEDA NACIONAL
IMP. ME	IMPORTE MONEDA EXTRANJERA
IMPTE	IMPORTE
IN FA/INT FALL	INTENTOS FALLIDOS
INCUMPL	INCUMPLIMIENTO
INT	INTERES
INTB	INTERBANCARIO
INTBCO/INTERBAN	INTERBANCARIO
INST	INSTITUCIONES
INTS	INTERESES
INV/INVS	INVERSION
ISR	IMPUESTO SOBRE LA RENTA
IVA	IMPUESTO VALOR AGREGADO
L. C.	LINEA DE CREDITO
M DIA	MISMO DIA
M.N.	MONEDA NACIONAL
MA/MAGNE	MAGNETICO
MED	MEDIO
MEN	MENSUALIDAD
MENS	MENSUAL
MOD	MODALIDAD
MOV	MOVIMIENTO
MOVS/MOVTOS	MOVIMIENTOS
NET	BANCANET
No.	NUMERO
NOMI	NOMINA BANAMEX
OPER	OPERACION
PAGOS	PAGOS INTERBANCARIOS
PAQ	PAQUETE
PDTE (S)	PENDIENTE
PEMEX	PETROLEOS MEXICANOS
PEND/PENDIENT	PENDIENTE
PERM	PERMANENTE
PREV ABT	PREVENCION AUTOMATICA
PROG	PROGRAMADO
PROM	PROMEDIO
PTOS	PUNTOS
PYME	PAQUETE PYME
R1	MONTO DE 0 A 30 MIL
R2	MONTO DE 30 MIL A 50 MIL
R3	MONTO DE 50 MIL EN ADELANTE
REACTIV	REACTIVACION
REC	RECEPCION
RECH	RECHAZADO(A)
REEMB	REEMBOLSO
REF	REFERENCIA
REND	RENDIMIENTOS
REP/REPOS	REPOSICION
REPOSIC	REPOSICION
RESP	RESPALDO
RET	RETIROS
REV	REVOCACION
RFC	REGISTRO FEDERAL DE CONTRIBUYENTES
S.A.R.	SISTEMA ADMINISTRACION RETIRO
SAT	SISTEMA ADMINISTRACION TRIBUTARIA
S.B.C	SALVO BUEN COBRO
S/FON	SIN FONDOS
S/FONDOS	SIN FONDOS
SA	SOCIEDAD ANONIMA
SA DE CV	SOCIEDAD ANONIMA DE CAPITAL VARIABLE
SC	SOCIEDAD CIVIL
SDO	SALDO
SEC	SECUENCIA
SEGBANAMEX	SEGURO BANAMEX
SER	SERVICIO
SER BCA ELEC	SERVICIO BANCA ELECTRONICA
SERV	SERVICIOS/SERVICIOS
SOBREG	SOBREGIRO
SOFOM	SOCIEDAD FINANCIERA OBJETO MULTIPLE
SPEI	SERVICIOS PAGOS ELECTRONICOS INTERBANCARIOS
SPEUA	SISTEMA PAGOS ELECTRONICOS USO AMPLIADO
SUC	SUCURSAL
TJ CH	TARJETA
T. D.	TARJETA DEBITO
TAR/TARJ	TARJETA
TB	TARJETAS BANAMEX
TC	TARJETA DE CREDITO
TC	TIPO DE CAMBIO
T. GRA	TASA GRAVABLE
T. EXE	TASA EXENTA
TEF	TRANSFERENCIA ELECTRONICA DE PAGOS
TERC	TERCEROS
TRAS	TRASPASO
TPV	TERMINAL PUNTO VENTA
TXN	TRANSACCION
VENTAN	VENTANILLA
VTO	VENCIMIENTO
X	POR

PROCURADURÍA GENE
Subprocuraduría de
Prevención del Delito y
Oficina de l

[redacted]

CON FUNDAMENTO EN LO DISPUESTO POR EL ARTÍCULO 100 DE LA LEY DE INSTITUCIONES DE CRÉDITO, CERTIFICAMOS QUE LA PRESENTE ES UNA IMPRESIÓN FIEL Y EXACTA QUE CONSTA DE 194 HOJAS, OBTENIDA DEL SISTEMA ÓPTICO DE DIGITALIZACIÓN DE IMÁGENES DEL ARCHIVO DE BANCO NACIONAL DE MÉXICO, S.A., LO QUE SE HACE CONSTAR PARA LOS EFECTOS LEGALES A QUE HAYA LUGAR. HOJA 32 DE 194

ART.110
FRACC. V,VII
LFTAIP
MOTIVACIÓN 1

ART. 113
FRACC I LFTAIP
MOTIVACION 2

Banamex ESTADO DE CUENTA AL 13 DE AGOSTO DE 2014

[redacted]

AL DE LA REPÚBLICA
Derechos Humanos,
ervicios a la Comunidad
Investigación

CON FUNDAMENTO EN LO DISPUESTO POR EL ARTÍCULO 100 DE LA LEY DE INSTITUCIONES DE CRÉDITO, [redacted] CERTIFICAMOS QUE LA PRESENTE ES UNA IMPRESIÓN FIEL Y EXACTA QUE CONSTA DE 194 HOJAS, OBTENIDA DEL SISTEMA ÓPTICO DE DIGITALIZACIÓN DE IMÁGENES DEL ARCHIVO DE BANCO NACIONAL DE MÉXICO, S.A., LO QUE SE HACE CONSTAR PARA LOS EFECTOS LEGALES A QUE HAYA LUGAR. HOJA 33 DE 194

ART.110
FRACC. V,VII
LFTAIP
MOTIVACIÓN 1

ART. 113
FRACC I LFTAIP
MOTIVACION 2

[redacted]

CON FUNDAMENTO EN LO DISPUESTO POR EL ARTÍCULO 100 DE LA [redacted] E CRÉDITO, CERTIFICAMOS QUE LA PRESENTE ES UNA IMPRESIÓN FIEL Y EXACTA QUE CONSTA DE 194 HOJAS, OBTENIDA DEL SISTEMA ÓPTICO DE DIGITALIZACIÓN DE IMÁGENES DEL ARCHIVO DE BANCO NACIONAL DE MÉXICO, S.A., LO QUE SE HACE CONSTAR PARA LOS EFECTOS LEGALES A QUE HAYA LUGAR.

ART.110
FRACC. V,VII
LFTAIP
MOTIVACIÓN 1

ART. 113
FRACC I LFTAIP
MOTIVACION 2

Banamex ESTADO DE CUENTA AL 13 DE AGOSTO DE 2014

[redacted]

[redacted]

S MEXICANOS

RAL DE LA REPÚBLICA
Derechos Humanos,
Servicios a la Comunidad
Investigación

[redacted]

CON FUNDAMENTO EN LO DISPUESTO POR EL ARTÍCULO 100 DE LA LEY DE INSTITUCIONES DE CRÉDITO, CERTIFICAMOS QUE LA PRESENTE ES UNA IMPRESIÓN FIEL Y EXACTA QUE CONSTA DE 194 HOJAS, OBTENIDA DEL SISTEMA ÓPTICO DE DIGITALIZACIÓN DE IMÁGENES DEL ARCHIVO DE BANCO NACIONAL DE MÉXICO, S.A., LO QUE SE HACE CONSTAR PARA LOS EFECTOS LEGALES A QUE HAYA LUGAR. HOJA 35 DE 194

ART.110
FRACC. V,VII
LFTAIP
MOTIVACIÓN 1

ART. 113
FRACC I LFTAIP
MOTIVACION 2

[redacted]

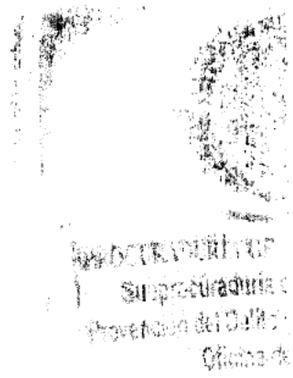

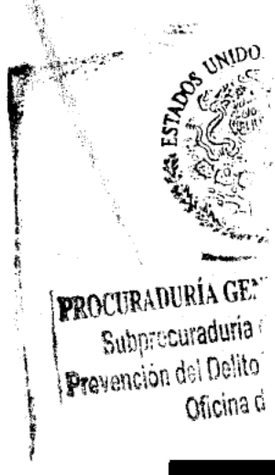

CON FUNDAMENTO EN LO DISPUESTO POR EL ARTÍCULO 100 DE LA [redacted] E CRÉDITO, CERTIFICAMOS QUE LA PRESENTE ES UNA IMPRESIÓN FIEL Y EXACTA QUE CONSTA DE 194 HOJAS, OBTENIDA DEL SISTEMA ÓPTICO DE DIGITALIZACIÓN DE IMÁGENES DEL ARCHIVO DE BANCO NACIONAL DE MÉXICO, S.A., LO QUE SE HACE CONSTAR PARA LOS EFECTOS LEGALES A QUE HAYA LUGAR. HOJA 36 DE 194

ART.110
FRACC. V,VII
LFTAIP
MOTIVACIÓN 1

ART. 113
FRACC I LFTAIP
MOTIVACION 2

Banamex

294

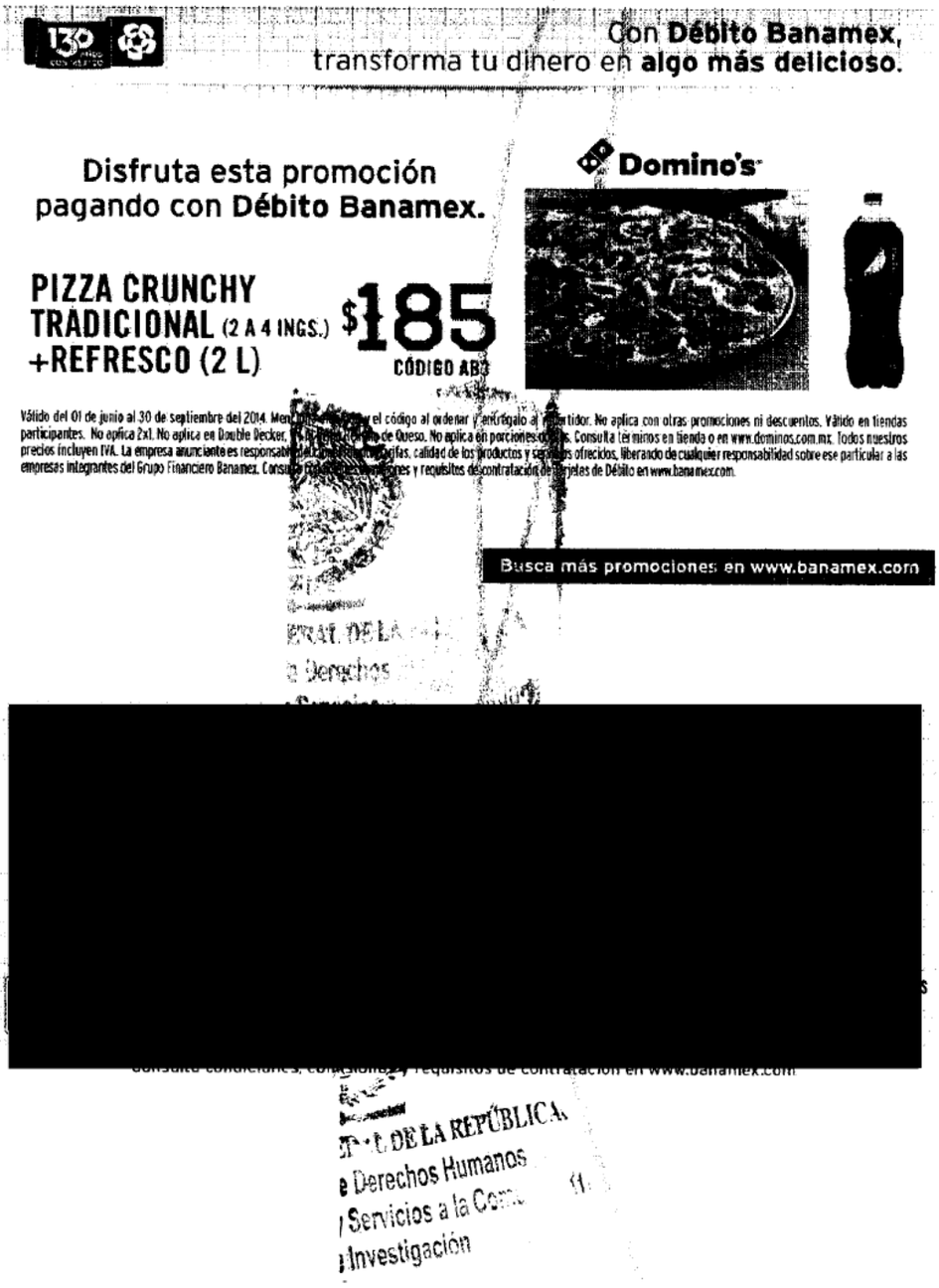

PGR · T. DE LA REPÚBLICA
e Derechos Humanos
/ Servicios a la Com...
Investigación

CON FUNDAMENTO EN LO DISPUESTO POR EL ARTÍCULO 100 DE L[redacted]01
ES DE CRÉDITO,
CERTIFICAMOS QUE LA PRESENTE ES UNA IMPRESIÓN FIEL Y EXACTA QUE CONSTA DE 194 HOJAS, OBTENIDA DEL SISTEMA ÓPTICO DE DIGITALIZACIÓN DE IMÁGENES DEL ARCHIVO DE BANCO NACIONAL DE MÉXICO, S.A., LO QUE SE HACE CONSTAR PARA LOS EFECTOS LEGALES A QUE HAYA LUGAR. HOJA 37 DE 194

ART.110
FRACC. V,VII
LFTAIP
MOTIVACIÓN 1

ART. 113
FRACC I LFTAIP
MOTIVACION 2

Banamex

Para informarte mejor, ahora vamos al grano

Te presentamos el nuevo **Resumen Financiero de Cuenta**, con información simplificada de tus movimientos, más amigable y en un mismo lugar.

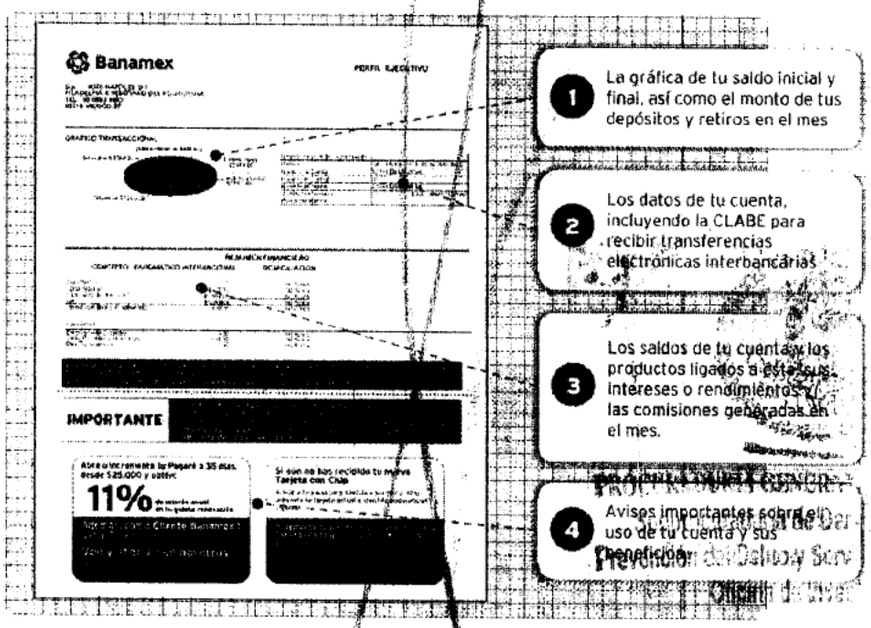

El Estado de Cuenta con el detalle de tus operaciones estará disponible en las sucursales Banamex. Para solicitar su envío por e-mail llama al 01 800 021 2345 y desde Ciudad de México, Guadalajara y Monterrey al 1226 2639.

Tu opinión es muy importante

¿Te agrada este formato? ¿La información que contiene es suficiente para tus necesidades? Llama al **01 800 849 9640** y comparte tus comentarios.

Consulta condiciones, comisiones y requisitos de contratación en www.banamex.com

ESTADOS UNIDOS

PROCURADURÍA GEN
Subprocuraduría d
Prevención del Delito y
Oficina de

[redacted]

CON FUNDAMENTO EN LO DISPUESTO POR EL ARTÍCULO 100 DE LA LEY DE INSTITUCIONES DE CRÉDITO, CERTIFICAMOS QUE LA PRESENTE ES UNA IMPRESIÓN FIEL Y EXACTA QUE CONSTA DE 194 HOJAS, OBTENIDA DEL SISTEMA ÓPTICO DE DIGITALIZACIÓN DE IMÁGENES DEL ARCHIVO DE BANCO NACIONAL DE MÉXICO, S.A., LO QUE SE HACE CONSTAR PARA LOS EFECTOS LEGALES A QUE HAYA LUGAR. HOJA 38 DE 194

ART.110
FRACC. V,VII
LFTAIP
MOTIVACIÓN 1

ART. 113
FRACC I LFTAIP
MOTIVACION 2

Banamex

Glosario de Abreviaturas

1ER	PRIMER	DLS/DLLS	DOLARES	PROM	PROMEDIO
A@O	AÑO	DOC	DOCUMENTO	PTOS	PUNTOS
ANL	ANUALIDAD	DOMI	DOMICILIACION	PYME	PAQUETE PYME
ATM	AUTOMATIC TELLER MACHINE	DOT	DOTACION	R1	MONTO DE 0 A 30 MIL
AUD/AUDIONAT	AUDIONATICO	EDO	ESTADO	R2	MONTO DE 30 MIL A 50 MIL
AUD E	AUDIONATICO EMPRESABIAL	EDO DE CTA	ESTADO DE CUENTA	R3	MONTO DE 50 MIL EN ADELANTE
AUT	AUTOMATICA/AUTORIZACION	EFE/EFECTIV	EFECTIVO	REACTIV	REACTIVACION
B PER	BANCANET PERSONAL	ELEC/ELECTR	ELECTRONICA	REC	RECEPCION
B PRF	BANCANET PROFESIONAL	EMP	EMPRESARIAL	RECH	RECHAZADO(A)
BANC	BANCOS	ESP	ESPECIAL	REEMB	REEMBOLSO
BCA	BANCA	EXI	EXITOSA	REF	REFERENCIA
BCDIR	BANCANET DIRECTO	EXIT	EXITOSO	REND	RENDIMIENTOS
BCNET	BANCANET EMPRESARIAL	EXT	EXTRANJERO	REP/REPOS	REPOSICION
BCOS	BANCOS	F/PLAZA	FUERA DE PLAZA	REPOSIC	REPOSICION
BENEF	BENEFICIARIO	FID	FIDUCIARIO	RESP	RESPALDO
BESE	BANAMEX EN SU EMPRESA	FNDS	FONDOS INSUFICIENTES	RET	RETIROS
BANAMEX	BANCO NACIONAL DE MEXICO	FIRME/PZA	FIRME PLAZA	REV	REVOCACION
BMX/BNM	BANCO NACIONAL DE MEXICO	FOR	FORANEO	RFC	REGISTRO FEDERAL DE CONTRIBUYENTES
BNE	BANCANET EMPRESARIAL	GAT	GANANCIA ANUAL TOTAL	S.A.R.	SISTEMA ADMINISTRACION RETIRO
BNET	BANCA NET PERSONAL	GEN	GENERACION	SAT	SISTEMA ADMINISTRACION TRIBUTARIA
BNHTIJO	HORIZONTE BANAMEX UNO	GOLD2	HORIZONTE BALANCEADOS 2		
BNMPLUS	HORIZONTE PLUS	GRACI	GRACIAS	S.B.C	SALVO BUEN COBRO
BNMDIA	HORIZONTE BANAMEX DOS	GTOS	GASTOS	S/FON	SIN FONDOS
BONIF	BONIFICACION	HORIZONT	FONDO DE DINERO 1 BANAMEX	S/FONDOS	SIN FONDOS
C	CAJERO	IDE	IMPUESTO DEPOSITO EFECTIVO	SA	SOCIEDAD ANONIMA
CH/CHQ	CHEQUE	IMP	IMPUESTOS	SA DE CV	SOCIEDAD ANONIMA DE CAPITAL VARIABLE
C FONDOS	CONCENTRACION FONDOS	IMP. MN	IMPORTE MONEDA NACIONAL		
C/COPIA	CON COPIA	IMP. ME	IMPORTE MONEDA EXTRANJERA	SC	SOCIEDAD CIVIL
C/TARJ - C/TARJETA	CON TARJETA	IMPTE	IMPORTE	SDO	SALDO
CAJ	CAJERO	IN FA/INT.FALL	INTERESES FALLIDOS	SEC	SECUENCIA
CBC	CUENTA BALANCE CERO	INCUMPL	INCUMPLIMIENTO	SEGBANAMEX	SEGUROS BANAMEX
CCB	CALIFORNIA COMMERCE BANK	INT	INTERES	SER	SERVICIO
CERTIF	CERTIFICADO	INTB	INTERBANCARIO	SER BCA ELEC	SERVICIO BANCA ELECTRONICA
CF	CONCENTRACION FONDOS	INTBCA/INTERBAN	INTERBANCARIO	SERV	SERVICIO/SERVICIOS
CGO	CARGO	INST	INSTITUCIONES	SOBREG	SOBREGIRO
CH. DEV S/FONDOS	CHEQUE DEVUELTO SIN FONDOS	INTS	INTERESES	SOFOM	SOCIEDAD FINANCIERA OBJETO MULTIPLE
CITI	CITIDIRECT	INV/INVS	INVERSION		
CM	CUENTA MAESTRA	ISR	IMPUESTO SOBRE LA RENTA	SPEI	SERVICIOS PAGOS ELECTRONICOS INTERBANCARIOS
COM	COMISION	IVA	IMPUESTO VALOR AGREGADO		
COM. CH. S/FONDOS	COMISION CHEQUE SIN FONDO	L.C.	LINEA DE CREDITO	SPEUA	SISTEMA PAGOS ELECTRONICOS USO AMPLIADO
COMIS/COMS	COMISION	M DIA	MISMO DIA		
CONCENT	CONCENTRADORA	M.N.	MONEDA NACIONAL	SUC	SUCURSAL
CONSULT / CONS	CONSULTA (S)	MA/MAGNE	MAGNETICO	T	TARJETA
CP	CAJERO PERMANENTE	MED	MEDIO	T Y CH	TARJETA Y CHEQUERA
CR	CENTRO REPARTO	MEN	MENSUALIDAD	T. D.	TARJETA DEBITO
CTA	CUENTA	MENS	MENSUAL	TAR/TARJ	TARJETA
CTA. M.	CUENTA MAESTRA	MOD	MODALIDAD	TB	TARJETAS BANAMEX
CTAS	CUENTAS	MOV	MOVIMIENTO	TC	TARJETA DE CREDITO
CTO	CONTRATO	MOVS/MOVTOS	MOVIMIENTOS	TC	TIPO DE CAMBIO
CTRO	CENTRO	NET	BANCANET	T. GRA	TASA GRAVABLE
CRED	CREDITO	No.	NUMERO	T. EXE	TASA EXENTA
CUE	CUENTA	NOMI	NOMINA BANAMEX	TEF	TRANSFERENCIA ELECTRONICA DE PAGOS
CVE	CLAVE	OPER	OPERACION		
DEB/DEBIT	DEBITO	PAGOS	PAGOS INTERBANCARIOS	TERC	TERCEROS
DEP	DEPOSITO	PAQ	PAQUETE	TRAS	TRASPASO
DEP P/DISPOSICION	DEPOSITO POR DISPOSICION	PEND (S)	PENDIENTE	TPV	TERMINAL PUNTO VENTA
DEVOL	DEVOLUCION	PEMEX	PETROLEOS MEXICANOS	TXN	TRANSACCION
DEVUEL	DEVUELTO	PEND/PENDIENT	PENDIENTE	VENTAN	VENTANILLA
DF	DISTRITO FEDERAL	PERM	PERMANENTE	VTO	VENCIMIENTO
DIGIT	DIGITEM	PREVENT AUT	PREVENCION AUTOMATICA	X	POR
DISP/DIS	DISPOSICION	PROG	PROGRAMADO		

[redacted]

CON FUNDAMENTO EN LO DISPUESTO POR EL ARTÍCULO 100 DE LA LEY DE INSTITUCIONES DE CRÉDITO, CERTIFICAMOS QUE LA PRESENTE ES UNA IMPRESIÓN FIEL Y EXACTA QUE CONSTA DE 194 HOJAS, OBTENIDA DEL SISTEMA ÓPTICO DE DIGITALIZACIÓN DE IMÁGENES DEL ARCHIVO DE BANCO NACIONAL DE MÉXICO, S.A., LO QUE SE HACE CONSTAR PARA LOS EFECTOS LEGALES A QUE HAYA LUGAR. HOJA 39 DE 194

ART.110
FRACC. V,VII
LFTAIP
MOTIVACIÓN 1

ART. 113
FRACC I LFTAIP
MOTIVACION 2

Banamex

ESTADO DE CUENTA AL 12 DE SEPTIEMBRE DE 2014

[redacted]

PROCURADURÍA GENERA
Subprocuraduría de De
Prevención del Delito y Ser
Oficina de Inve

CON FUNDAMENTO EN LO DISPUESTO POR EL ARTÍCULO 100 DE LA [redacted] DE CRÉDITO, CERTIFICAMOS QUE LA PRESENTE ES UNA IMPRESIÓN FIEL Y EXACTA QUE CONSTA DE 194 HOJAS, OBTENIDA DEL SISTEMA ÓPTICO DE DIGITALIZACIÓN DE IMÁGENES DEL ARCHIVO DE BANCO NACIONAL DE MÉXICO, S.A., LO QUE SE HACE CONSTAR PARA LOS EFECTOS LEGALES A QUE HAYA LUGAR.

ART.110
FRACC. V,VII
LFTAIP
MOTIVACIÓN 1

ART. 113
FRACC I LFTAIP
MOTIVACION 2

296

[redacted]

stigación

CON FUNDAMENTO EN LO DISPUESTO POR EL ARTÍCULO 100 DE LA [redacted] DE CRÉDITO, CERTIFICAMOS QUE LA PRESENTE ES UNA IMPRESIÓN FIEL Y EXACTA QUE CONSTA DE 194 HOJAS, OBTENIDA DEL SISTEMA ÓPTICO DE DIGITALIZACIÓN DE IMÁGENES DEL ARCHIVO DE BANCO NACIONAL DE MÉXICO, S.A., LO QUE SE HACE CONSTAR PARA LOS EFECTOS LEGALES A QUE HAYA LUGAR. HOJA 41 DE 194

ART.110
FRACC. V,VII
LFTAIP
MOTIVACIÓN 1

ART. 113
FRACC I LFTAIP
MOTIVACION 2

[redacted]

PROCURADURÍA GENER
Subprocuraduría de D
Prevención del Delito y Ser
Oficina de Inve

CON FUNDAMENTO EN LO DISPUESTO POR EL ARTÍCULO 100 DE LA [redacted] RÉDITO, CERTIFICAMOS QUE LA PRESENTE ES UNA IMPRESIÓN FIEL Y EXACTA QUE CONSTA DE 194 HOJAS, OBTENIDA DEL SISTEMA ÓPTICO DE DIGITALIZACIÓN DE IMÁGENES DEL ARCHIVO DE BANCO NACIONAL DE MÉXICO, S.A., LO QUE SE HACE CONSTAR PARA LOS EFECTOS LEGALES A QUE HAYA LUGAR. HOJA 42 DE 194

ART.110
FRACC. V,VII
LFTAIP
MOTIVACIÓN 1

ART. 113
FRACC I LFTAIP
MOTIVACION 2

Banamex

130 AÑOS CON MÉXICO

Con **Débito Banamex**, transforma tu dinero en **algo más**.

Visita Tlacotalpan, Veracruz.

PepperTrip



Ciudad de México / Veracruz / Tlacotalpan.
- Incluye 2 noches de hospedaje, 2 desayunos
- Tours con transporte y traslados a los lugares mencionados.
- Seguro de viajero de transportación
- Admisiones. Precio por persona en base doble

Consulta otras promociones en **www.peppertrip.com**

Vigencia al 30 de octubre de 2014. La tarifa no aplica para puentes, días feriados, grupos y/o temporada alta. No incluye ningún servicio claramente no especificado. Consulta tarifas desde la ciudad de origen. La empresa anunciante es responsable del cumplimiento, tarifas y servicios ofrecidos, liberando de cualquier responsabilidad sobre ese particular a las empresas integrantes, afiliadas o subsidiarios del Grupo Financiero Banamex. Consulta condiciones, comisiones y requisitos de contratación de Tarjetas de Débito Banamex en www.banamex.com Banco Nacional de México, S.A. Integrante del Grupo Financiero Banamex.

Con Inversión Perfiles
haz más dinero con tu dinero.

- Protegemos tu dinero al no estar visible en cajeros automáticos
- Acceso a tu dinero los 365 días del año de 6:00 a 19:00 hrs.

Sólo deposita desde $1,000 pesos por Audiomático, BancaNet o sucursal y empieza a ganar rendimientos

GAT 0.63% variable antes de impuestos calculada al 15 de agosto de 2014, sobre un rango de inversión de $100,000 a $499,999. Para fines informativos y de comparación. Vigencia al 31 de diciembre de 2014. Consulta condiciones y requisitos de contratación en www.banamex.com Banco Nacional de México, S.A. Integrante del Grupo Financiero Banamex.

[redacted]

CON FUNDAMENTO EN LO DISPUESTO POR EL ARTÍCULO 100 DE [redacted] E CRÉDITO, CERTIFICAMOS QUE LA PRESENTE ES UNA IMPRESIÓN FIEL Y EXACTA QUE CONSTA DE 194 HOJAS, OBTENIDA DEL SISTEMA ÓPTICO DE DIGITALIZACIÓN DE IMÁGENES DEL ARCHIVO DE BANCO NACIONAL DE MÉXICO, S.A., LO QUE SE HACE CONSTAR PARA LOS EFECTOS LEGALES A QUE HAYA LUGAR. HOJA 43 DE 194

ART.110 FRACC. V,VII LFTAIP
MOTIVACIÓN 1

ART. 113 FRACC I LFTAIP
MOTIVACION 2

Banamex

Para informarte mejor, ahora vamos al grano

Te presentamos el nuevo **Resumen Financiero de Cuenta**, con información simplificada de tus movimientos, más amigable y en un mismo lugar.

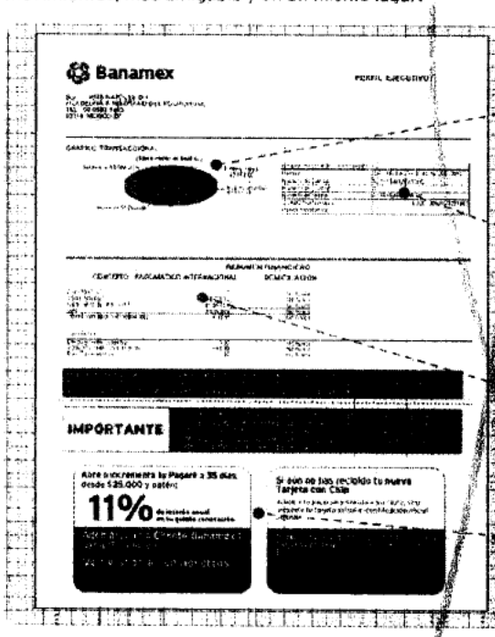

1. La gráfica de tu saldo inicial y final, así como el monto de tus depósitos y retiros en el mes
2. Los datos de tu cuenta, incluyendo la CLABE para recibir transferencias electrónicas interbancarias
3. Los saldos de tu cuenta y los productos ligados a ella, sus intereses o rendimientos y las comisiones generadas en el mes
4. Avisos importantes sobre el uso de tu cuenta y sus beneficios.

El Estado de Cuenta con el detalle de tus operaciones estará disponible en las sucursales Banamex. Para solicitar su envío por e-mail llama al 01 800 021 2345 y desde Ciudad de México, Guadalajara y Monterrey al 1226 2639.

Tu opinión es muy importante

¿Te agrada este formato? ¿La información que contiene es suficiente para tus necesidades? Llama al **01 800 849 9640** y comparte tus comentarios.

Consulta condiciones, comisiones y requisitos de contratación en www.banamex.com

PROCURADURÍA GEN
Subprocuraduría
Prevención del Delito

[redacted]

CON FUNDAMENTO EN LO DISPUESTO POR EL ARTÍCULO 100 DE LA LEY DE INSTITUCIONES DE CRÉDITO, CERTIFICAMOS QUE LA PRESENTE ES UNA IMPRESIÓN FIEL Y EXACTA QUE CONSTA DE 194 HOJAS, OBTENIDA DEL SISTEMA ÓPTICO DE DIGITALIZACIÓN DE IMÁGENES DEL ARCHIVO DE BANCO NACIONAL DE MÉXICO, S.A., LO QUE SE HACE CONSTAR PARA LOS EFECTOS LEGALES A QUE HAYA LUGAR. HOJA 44 DE 194

ART.110
FRACC. V,VII
LFTAIP
MOTIVACIÓN 1

ART. 113
FRACC I LFTAIP
MOTIVACION 2

298

Banamex

Glosario de Abreviaturas

1ER	PRIMER	DLS/DLLS	DOLARES	PROM	PROMEDIO
A90	AÑO	DOC	DOCUMENTO	PTOS	PUNTOS
ANL	ANUALIDAD	DOMI	DOMICILIACION	PYME	PAQUETE PYME
ATM	AUTOMATIC TELLER MACHINE	DOT	DOTACION	R1	MONTO DE 0 A 30 MIL
AUD/AUDIOMAT	AUDIOMATICO	EDO	ESTADO	R2	MONTO DE 30 MIL A 50 MIL
AUD E	AUDIOMATICO EMPRESARIAL	EDO DE CTA	ESTADO DE CUENTA	R3	MONTO DE 50 MIL EN ADELANTE
AUT	AUTOMATICA/AUTORIZACION	EFE/EFECTIV	EFECTIVO	REACT/V	REACTIVACION
B PER	BANCANET PERSONAL	ELEC/ELECTR	ELECTRONICA	REC	RECEPCION
B PRF	BANCANET PROFESIONAL	EMP	EMPRESARIAL	RECH	RECHAZADO(A)
BANC	BANCOS	ESP	ESPECIAL	REEMB	REEMBOLSO
BCA	BANCA	EXI	EXITOSA	REF	REFERENCIA
BCDIR	BANCANET DIRECTO	EXIT	EXITOSO	REND	RENDIMIENTOS
BCNET	BANCANET EMPRESARIAL	EXT	EXTRANJERO	REP/REPOS	REPOSICION
BCOS	BANCOS	F/PLAZA	FUERA DE PLAZA	REPOSIC	REPOSICION
BENEF	BENEFICIARIO	FID	FIDUCIARIO	RESP	RESPALDO
BESE	BANAMEX EN SU EMPRESA	FINS	FONDOS INSUFICIENTES	RET	RETIROS
BANAMEX	BANCO NACIONAL DE MEXICO	FIRME/PZA	FIRME PLAZA	REV	REVOCACION
BMX/BNM	BANCO NACIONAL DE MEXICO	FOR	FORANEO	RFC	REGISTRO FEDERAL
BNE	BANCANET EMPRESARIAL	GAT	GANANCIA ANUAL TOTAL		DE CONTRIBUYENTES
BNET	BANCA NET PERSONAL	GEN	GENERACION	S.A.R.	SISTEMA ADMINISTRACION RETIRO
BNMILIO	HORIZONTE BANAMEX UNO	GOLD2	HORIZONTE BALANCEADOS 2	SAT	SISTEMA ADMINISTRACION
BNMPLUS	HORIZONTE PLUS	GRACI	GRACIAS		TRIBUTARIA
BNNDIA	HORIZONTE BANAMEX DOS	GTOS	GASTOS	S.B.C	SALVO BUEN COBRO
BONIF	BONIFICACION	HORIZONT	FONDO DE DINERO I BANAMEX	S/FON	SIN FONDOS
C	CAJERO	IDE	IMPUESTO DEPOSITO EFECTIVO	S/FONDOS	SIN FONDOS
CH/CHQ	CHEQUE	IMP	IMPUESTOS	SA	SOCIEDAD ANONIMA
C FONDOS	CONCENTRACION FONDOS	IMP. MN	IMPORTE MONEDA NACIONAL	SA DE CV	SOCIEDAD ANONIMA DE CAPITAL
C/COPIA	CON COPIA	IMP. ME	IMPORTE MONEDA EXTRANJERA		VARIABLE
C/TARJ - C/TARJETA	CON TARJETA	IMPTE	IMPORTE	SC	SOCIEDAD CIVIL
CAJ	CAJERO	INTENTOS FALLI	INTENTOS FALLIDOS	SDO	SALDO
CBC	CUENTA BALANCE CERO	INCUMPLIMIENTO	INCUMPLIMIENTO	SEC	SECUENCIA
CCB	CALIFORNIA COMMERCE BANK	INT	INTERES	SEGBANAMEX	SEGUROS BANAMEX
CERTIF	CERTIFICADO	INTB	INTERBANCARIO	SER	SERVICIO
CF	CONCENTRACION FONDOS	INTERCAMBIO INTERBAN	INTERBANCARIO	SER BCA ELEC	SERVICIO BANCA ELECTRONICA
CGO	CARGO	INSTITUC	INSTITUCIONES	SERV	SERVICIO/SERVICIOS
CH. DEV S/FONDOS	CHEQUE DEVUELTO SIN FONDOS	INTS	INTERESES	SOBREG	SOBREGIRO
CITI	CITIDIRECT	INVERSIS	INVERSION	SOFOM	SOCIEDAD FINANCIERA OBJETO
CM	CUENTA MAESTRA	ISR	IMPUESTO SOBRE LA RENTA		MULTIPLE
COM	COMISION	IVA/IMP. IVA	IMPUESTO VALOR AGREGADO	SPEI	SERVICIOS PAGOS
COM. CH. S/FONDOS	COMISION CHEQUE SIN FONDOS	L.C.	LINEA DE CREDITO		ELECTRONICOS INTERBANCARIOS
COMIS/COMS	COMISION	MISMO DIA	MISMO DIA	SPEUA	SISTEMA PAGOS ELECTRONICOS
CONCENT	CONCENTRADORA	M.N.	MONEDA NACIONAL		USO AMPLIADO
CONSULT / CONS	CONSULTA (S)	MAGNETICO	MAGNETICO	SUC	SUCURSAL
CP	CAJERO PERMANENTE	MED	MEDIO	T	TARJETA
CR	CENTRO REPARTO	MENSUALIDAD	MENSUALIDAD	T Y CH	TARJETA Y CHEQUERA
CTA	CUENTA	MENS	MENSUAL	T. D.	TARJETA DEBITO
CTA. M.	CUENTA MAESTRA	MOD	MODALIDAD	TAR/TARJ	TARJETA
CTAS	CUENTAS	MOV	MOVIMIENTO	TB	TARJETAS BANAMEX
CTO	CONTRATO	MOVS/MOVTOS	MOVIMIENTOS	TC	TARJETA DE CREDITO
CTRO	CENTRO	NET	BANCANET	TC	TIPO DE CAMBIO
CRED	CREDITO	No.	NUMERO	T. GRA	TASA GRAVABLE
CUE	CUENTA	NOMI	NOMINA BANAMEX	T. EXE	TASA EXENTA
CVE	CLAVE	OPER	OPERACION	TEF	TRANSFERENCIA
DEB/DEBIT	DEBITO	PAGOS	PAGOS INTERBANCARIOS		ELECTRONICA DE PAGOS
DEP	DEPOSITO	PAQ	PAQUETE	TERC	TERCEROS
DEP P/DISPOSICION	DEPOSITO POR DISPOSICION	PDTE (S)	PENDIENTE	TRAS	TRASPASO
DEVOL	DEVOLUCION	PEMEX	PETROLEOS MEXICANOS	TPV	TERMINAL PUNTO VENTA
DEVUEL	DEVUELTO	PEND/PENDIENT	PENDIENTE	TXN	TRANSACCION
DF	DISTRITO FEDERAL	PERM	PERMANENTE	VENTAN	VENTANILLA
DIGIT	DIGITEM	PREV AUT	PREVENCION AUTOMATICA	VTO	VENCIMIENTO
DISP/DIS	DISPOSICION	PROG	PROGRAMADO	X	POR

PAL DE LA REPÚBLICA
Derechos Humanos,
Servicios a la Comunidad
Investigación

CON FUNDAMENTO EN LO DISPUESTO POR EL ARTÍCULO 100 DE LA [redacted] DE CRÉDITO, CERTIFICAMOS QUE LA PRESENTE ES UNA IMPRESIÓN FIEL Y EXACTA QUE CONSTA DE 194 HOJAS, OBTENIDA DEL SISTEMA ÓPTICO DE DIGITALIZACIÓN DE IMÁGENES DEL ARCHIVO DE BANCO NACIONAL DE MÉXICO, S.A., LO QUE SE HACE CONSTAR PARA LOS EFECTOS LEGALES A QUE HAYA LUGAR. HOJA 45 DE 194

ART.110
FRACC. V,VII
LFTAIP
MOTIVACIÓN 1

ART. 113
FRACC I LFTAIP
MOTIVACION 2

[redacted]

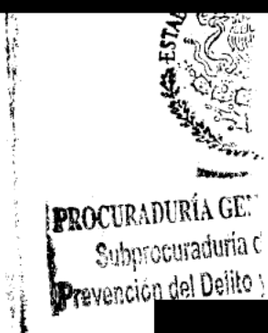

[redacted]

CON FUNDAMENTO EN LO DISPUESTO POR EL ARTÍCULO 100 DE LA [redacted] E CRÉDITO, CERTIFICAMOS QUE LA PRESENTE ES UNA IMPRESIÓN FIEL Y EXACTA QUE CONSTA DE 194 HOJAS, OBTENIDA DEL SISTEMA ÓPTICO DE DIGITALIZACIÓN DE IMÁGENES DEL ARCHIVO DE BANCO NACIONAL DE MÉXICO, S.A., LO QUE SE HACE CONSTAR PARA LOS EFECTOS LEGALES A QUE HAYA LUGAR. HOJA 46 DE 194

ART.110
FRACC. V,VII
LFTAIP
MOTIVACIÓN 1

ART. 113
FRACC I LFTAIP
MOTIVACION 2

Banamex ESTADO DE CUENTA AL 13 DE OCTUBRE DE 2014

[redacted]

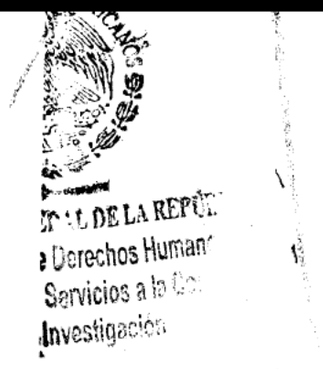

[redacted]

CON FUNDAMENTO EN LO DISPUESTO POR EL ARTÍCULO 100 DE LA LEY DE INSTITUCIONES DE CRÉDITO, CERTIFICAMOS QUE LA PRESENTE ES UNA IMPRESIÓN FIEL Y EXACTA QUE CONSTA DE 194 HOJAS, OBTENIDA DEL SISTEMA ÓPTICO DE DIGITALIZACIÓN DE IMÁGENES DEL ARCHIVO DE BANCO NACIONAL DE MÉXICO, S.A., LO QUE SE HACE CONSTAR PARA LOS EFECTOS LEGALES A QUE HAYA LUGAR. HOJA 47 DE 194

ART.110
FRACC. V,VII
LFTAIP
MOTIVACIÓN 1

ART. 113
FRACC I LFTAIP
MOTIVACION 2

[redacted]

PROCURADURÍA GENERA
Subprocuraduría de De
Prevención del Delito y Ser
Oficina de Inve

CON FUNDAMENTO EN LO DISPUESTO POR EL ARTÍCULO 100 DE LA [redacted] CRÉDITO, CERTIFICAMOS QUE LA PRESENTE ES UNA IMPRESIÓN FIEL Y EXACTA QUE CONSTA DE 194 HOJAS, OBTENIDA DEL SISTEMA ÓPTICO DE DIGITALIZACIÓN DE IMÁGENES DEL ARCHIVO DE BANCO NACIONAL DE MÉXICO, S.A., LO QUE SE HACE CONSTAR PARA LOS EFECTOS LEGALES A QUE HAYA LUGAR. HOJA 48 DE 194

ART.110
FRACC. V,VII
LFTAIP
MOTIVACIÓN 1

ART. 113
FRACC I LFTAIP
MOTIVACION 2

~~300~~
300

Banamex ESTADO DE CUENTA AL 13 DE OCTUBRE DE 2014

[redacted]

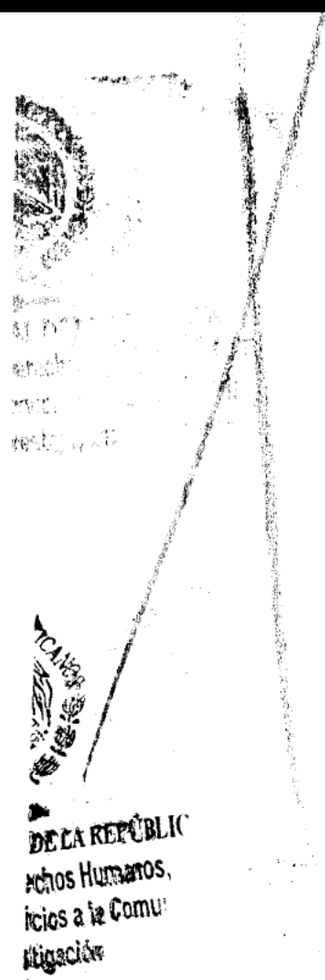

CON FUNDAMENTO EN LO DISPUESTO POR EL ARTÍCULO 100 DE LA [redacted] DE CRÉDITO, CERTIFICAMOS QUE LA PRESENTE ES UNA IMPRESIÓN FIEL Y EXACTA QUE CONSTA DE 194 HOJAS, OBTENIDA DEL SISTEMA ÓPTICO DE DIGITALIZACIÓN DE IMÁGENES DEL ARCHIVO DE BANCO NACIONAL DE MÉXICO, S.A., LO QUE SE HACE CONSTAR PARA LOS EFECTOS LEGALES A QUE HAYA LUGAR. HOJA 49 DE 194

ART.110
FRACC. V,VII
LFTAIP
MOTIVACIÓN 1

ART. 113
FRACC I LFTAIP
MOTIVACION 2

Banamex

130 AÑOS CONMÉXICO

Con Débito Banamex,
transforma tu dinero en **algo más productivo.**

Con Inversión Integral/Perfiles, haz más dinero con tu dinero.
Tu **Cuenta** incluye una Inversión Integral/Perfiles lista para usarse.

Disfruta de los beneficios por invertir:

- Seguridad al usar cajeros automáticos y no tener tu dinero visible en la cuenta
- Disponibilidad de tu dinero los 365 días del año de 6:00 a 19:00 horas
- Acceso a tu dinero estés donde estés con **Banca**Net y Audiomático

Deposita en tu Inversión siguiendo estos pasos:

1. Identifica los últimos tres dígitos de tu contrato de Inversiones.
2. Haz un depósito inicial desde $1,000 pesos por **Banca**Net, Audiomático o Sucursal.

BancaNet	**Audiomático**	**Sucursal**
1. Entra a **www.banamex.com** 2. Ingresa tus claves de acceso (Número de cliente, password y clave de tu NetKey Banamex) 3. En la opción Inversiones > **Integral / Perfiles** selecciona "Realizar un depósito a tu inversión" 4. Ingresa el monto deseado, da clic en continuar y **¡listo!**	1. Marca a Audiomático al **1226 2639** ó al **01800 021 2345** 2. Elije la opción **4** (Saldos, Transferencias, Pagos e Inversiones) 3. Ingresa tus claves de acceso: número de cliente o los 16 dígitos de la Tarjeta + el Número Secreto 4. Selecciona Pagos, Transferencias e Inversiones y después el número de la opción de Inversiones 5. Marca los 3 últimos números del contrato de Inversión, si deseas la lista de tus inversiones marca cero 6. Elige **Inversión Integral/Perfiles Banamex** y digita los tres últimos dígitos proporcionados por Audiomático 7. Selecciona **2 Depósito / Compra** 8. Ingresa cantidad y centavos, confirma con 1 y **¡listo!**	1. Acude a la sucursal Banamex de tu preferencia para obtener tu contrato o depositar 2. En línea de cajas solicita realizar un depósito a tu Inversión Integral/Perfiles por el monto deseado y ¡Listo!

Inversión Integral/Perfiles, mucho más que una inversión.

***GAT 0.64%** variable antes de impuestos, calculada al 11 de septiembre de 2014, sobre un rango de inversión de $100,000 a $499,999. Para fines informativos y de comparación. Vigencia al 31 de diciembre de 2014.*

Consulta condiciones, comisiones y requisitos de contratación en www.banamex.com Banco Nacional de México, S.A. Integrante del Grupo Financiero Banamex.

PROCURADURÍA GENT
Subprocuraduría de
Prevención del Delito y
Oficina de

CON FUNDAMENTO EN LO DISPUESTO POR EL ARTÍCULO 100 DE LA [redacted] CRÉDITO, CERTIFICAMOS QUE LA PRESENTE ES UNA IMPRESIÓN FIEL Y EXAC[redacted]UAS, OBTENIDA DEL SISTEMA ÓPTICO DE DIGITALIZACIÓN DE IMÁGENES DEL ARCHIVO DE BANCO NACIONAL DE MÉXICO, S.A., LO QUE SE HACE CONSTAR PARA LOS EFECTOS LEGALES A QUE HAYA LUGAR.

ART.110
FRACC. V,VII
LFTAIP
MOTIVACIÓN 1

ART. 113
FRACC I LFTAIP
MOTIVACION 2

~~301~~
301

Banamex

Para informarte mejor, ahora vamos al grano

Te presentamos el nuevo **Resumen Financiero de Cuenta**, con información simplificada de tus movimientos, más amigable y en un mismo lugar.

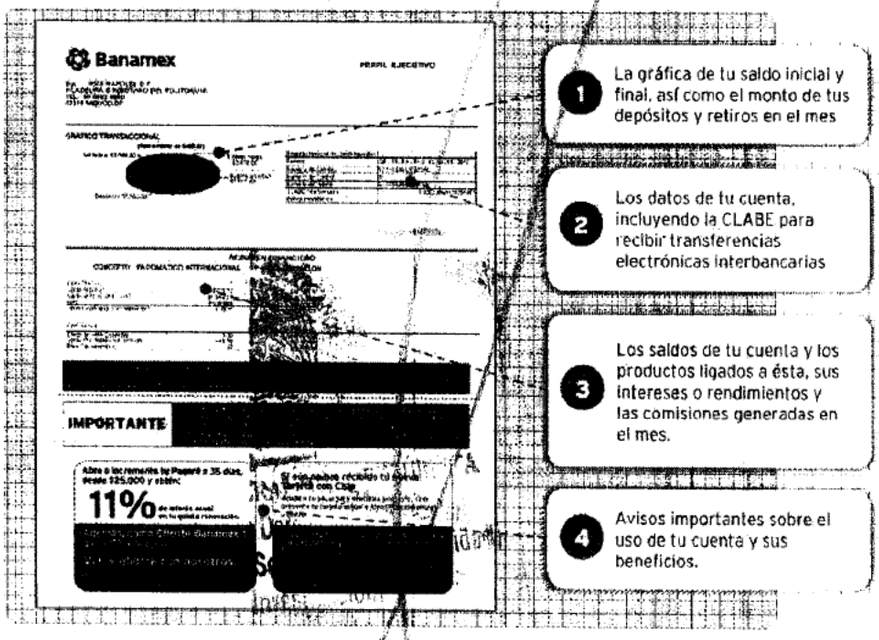

El Estado de Cuenta con el detalle de tus operaciones estará disponible en las sucursales Banamex. Para solicitar su envío por e-mail llama al 01 800 021 2345 y desde Ciudad de México, Guadalajara y Monterrey al 1226 2639.

Tu opinión es muy importante

¿Te agrada este formato? ¿La información que contiene es suficiente para tus necesidades? Llama al **01 800 849 9640** y comparte tus comentarios.

Consulta condiciones, comisiones y requisitos de contratación en www.banamex.com

RAL DE LA REPÚBLICA
Derechos Humanos
Servicios a la Co
Investigación

CON FUNDAMENTO EN LO DISPUESTO POR EL ARTÍCULO 100 DE LA [redacted] CRÉDITO, CERTIFICAMOS QUE LA PRESENTE ES UNA IMPRESIÓN FIEL Y EXACTA QUE CONSTA DE 194 HOJAS, OBTENIDA DEL SISTEMA ÓPTICO DE DIGITALIZACIÓN DE IMÁGENES DEL ARCHIVO DE BANCO NACIONAL DE MÉXICO, S.A., LO QUE SE HACE CONSTAR PARA LOS EFECTOS LEGALES A QUE HAYA LUGAR. HOJA 51 DE 194

ART.110
FRACC. V,VII
LFTAIP
MOTIVACIÓN 1

ART. 113
FRACC I LFTAIP
MOTIVACION 2

Banamex

Glosario de Abreviaturas

1ER	PRIMER	DLS/DLLS	DOLARES	PROM	PROMEDIO
AÑO	AÑO	DOC	DOCUMENTO	PTOS	PUNTOS
ANL	ANUALIDAD	DOMI	DOMICILIACION	PYME	PAQUETE PYME
ATM	AUTOMATIC TELLER MACHINE	DOT	DOTACION	R1	MONTO DE 0 A 30 MIL
AUD/AUDIOMAT	AUDIONATICO	EDO	ESTADO	R2	MONTO DE 30 MIL A 50 MIL
AUD E	AUDIONATICO EMPRESARIAL	EDO DE CTA	ESTADO DE CUENTA	R3	MONTO DE 50 MIL EN ADELANTE
AUT	AUTOMATICA/AUTORIZACION	EFE/EFECTIV	EFECTIVO	REACTIV	REACTIVACION
B PER	BANCANET PERSONAL	ELEC/ELECTR	ELECTRONICA	REC	RECEPCION
B PRF	BANCANET PROFESIONAL	EMP	EMPRESARIAL	RECH	RECHAZADO(A)
BANC	BANCOS	ESP	ESPECIAL	REEMB	REEMBOLSO
BCA	BANCA	EXI	EXITOSA	REF	REFERENCIA
BCDIR	BANCANET DIRECTO	EXIT	EXITOSO	REND	RENDIMIENTOS
BCNET	BANCANET EMPRESARIAL	EXT	EXTRANJERO	REP/REPOS	REPOSICION
BCOS	BANCOS	F/PLAZA	FUERA DE PLAZA	REPOSIC	REPOSICION
BENEF	BENEFICIARIO	FID	FIDUCIARIO	RESP	RESPALDO
BESE	BANAMEX EN SU EMPRESA	FINS	FONDOS INSUFICIENTES	RET	RETIROS
BANAMEX	BANCO NACIONAL DE MEXICO	FIRME/PZA	FIRME PLAZA	REV	REVOCACION
BMX/BNM	BANCO NACIONAL DE MEXICO	FOR	FORAREO	RFC	REGISTRO FEDERAL DE CONTRIBUYENTES
BNE	BANCANET EMPRESARIAL	GAT	GANANCIA ANUAL TOTAL	S.A.R.	SISTEMA ADMINISTRACION RETIRO
BNET	BANCA NET PERSONAL	GEN	GENERACION	SAT	SISTEMA ADMINISTRACION TRIBUTARIA
BNMILIQ	HORIZONTE BANAMEX UNO	GOLD2	HORIZONTE BALANCEADOS 2		
BNMPLUS	HORIZONTE PLUS	GRACI	GRACIAS		
BNMDIA	HORIZONTE BANAMEX DOS	GTOS	GASTOS	S.B.C	SALVO BUEN COBRO
BONIF	BONIFICACION	HORZONT	FONDO DE DINERO I BANAMEX	S/FON	SIN FONDOS
C	CAJERO	IDE	IMPUESTO DEPOSITO EFECTIVO	S/FONDOS	SIN FONDOS
CH/CHQ	CHEQUE	IMP	IMPUESTOS	SA	SOCIEDAD ANONIMA
C FONDOS	CONCENTRACION FONDOS	IMP. MN	IMPORTE MONEDA NACIONAL	SA DE CV	SOCIEDAD ANONIMA DE CAPITAL VARIABLE
C/COPIA	CON COPIA	IMP. ME	IMPORTE MONEDA EXTRANJERA		
C/TARJ - E/TARJETA	CON TARJETA	IMPTE	IMPORTE	SC	SOCIEDAD CIVIL
CAJ	CAJERO	IN FA/INT FALL	INTENTOS FALLIDOS	SDO	SALDO
CBC	CUENTA BALANCE CERO	INCUMPL	INCUMPLIMIENTO	SEC	SECUENCIA
CCB	CALIFORNIA COMMERCE BANK	INT	INTERES	SEGBANAMEX	SEGUROS BANAMEX
CERTIF	CERTIFICADO	INTB	INTERBANCARIO	SER	SERVICIO
CF	CONCENTRACION FONDOS	INTBCO/INTERBAN	INTERBANCARIO	SER BCA ELEC	SERVICIO BANCA ELECTRONICA
CGO	CARGO	INST	INSTITUCIONES	SERV	SERVICIO/SERVICIOS
CH. DEV S/FONDOS	CHEQUE DEVUELTO SIN FONDOS	INTS	INTERESES	SOBREG	SOBREGIRO
CITI	CITIDIRECT	INV/INVS	INVERSION	SOFOM	SOCIEDAD FINANCIERA DE OBJETO MULTIPLE
CM	CUENTA MAESTRA	ISR	IMPUESTO SOBRE LA RENTA		
COM	COMISION	IVA	IMPUESTO VALOR AGREGADO	SPEI	SERVICIOS PAGOS ELECTRONICOS INTERBANCARIOS
COM. CH. S/FONDOS	COMISION CHEQUE SIN FONDOS	L. C.	LINEA DE CREDITO		
COMIS/COMS	COMISION	M DIA	MISMO DIA	SPEUA	SISTEMA PAGOS ELECTRONICOS USO AMPLIADO
CONCENT	CONCENTRADORA	M.N.	MONEDA NACIONAL		
CONSULT / CONS	CONSULTA (S)	MA/MAGNE	MAGNETICO	SUC	SUCURSAL
CP	CAJERO PERMANENTE	MED	MEDIO	T	TARJETA
CR	CENTRO REPARTO	MEN	MENSUALIDAD	T Y CH	TARJETA Y CHEQUERA
CTA	CUENTA	MENS	MENSUAL	T. D.	TARJETA DE DEBITO
CTA. M.	CUENTA MAESTRA	MOD	MODALIDAD	TAR/TARJ	TARJETA
CTAS	CUENTAS	MOV	MOVIMIENTO	TB	TARJETA BANAMEX
CTO	CONTRATO	MOVS/MOVTOS	MOVIMIENTOS	TC	TARJETA DE CREDITO
CTRO	CENTRO	NET	BANCANET	TC	TIPO DE CAMBIO
CRED	CREDITO	No.	NUMERO	T. GRA	TASA GRAVABLE
CTE	CUENTA	NOMI	NOMINA BANAMEX	T. EXE	TASA EXENTA
CVE	CLAVE	OPER	OPERACION	TEF	TRANSFERENCIA ELECTRONICA DE PAGOS
DEB/DEBIT	DEBITO	PAGOS	PAGOS INTERBANCARIOS		
DEP	DEPOSITO	PAQ	PAQUETE	TERC	TERCEROS
DEP P/DISPOSICION	DEPOSITO POR DISPOSICION	PDTE (S)	PENDIENTE	TRAS	TRASPASO
DEVOL	DEVOLUCION	PEMEX	PETROLEOS MEXICANOS	TPV	TERMINAL PUNTO DE VENTA
DEVUEL	DEVUELTO	PEND/PENDIENT	PENDIENTE	TXN	TRANSACCION
DF	DISTRITO FEDERAL	PERM	PERMANENTE	VENTAN	VENTANILLA
DIGIT	DIGITEM	PREV AUT	PREVENCION AUTOMATICA	VTO	VENCIMIENTO
DISP/DIS	DISPOSICION	PROG	PROGRAMADO	$	PESO

PROCURADURÍA GEN
Subprocuraduría d
Prevención del Delito y
Oficina de

CON FUNDAMENTO EN LO DISPUESTO POR EL ARTÍCULO 100 DE LA [redacted] CRÉDITO, CERTIFICAMOS QUE LA PRESENTE ES UNA IMPRESIÓN FIEL Y EXACTA QUE CONSTA DE 194 HOJAS, OBTENIDA DEL SISTEMA ÓPTICO DE DIGITALIZACIÓN DE IMÁGENES DEL ARCHIVO DE BANCO NACIONAL DE MÉXICO, S.A., LO QUE SE HACE CONSTAR PARA LOS EFECTOS LEGALES A QUE HAYA LUGAR.

ART.110
FRACC. V,VII
LFTAIP

MOTIVACIÓN 1

ART. 113
FRACC I LFTAIP

MOTIVACION 2

302
302

Banamex ESTADO DE CUENTA AL 13 DE NOVIEMBRE DE 2014

[redacted]

FISCAL DE LA REPÚBLICA
Derechos Humanos
Servicios a la C
Investigación

[redacted]

CON FUNDAMENTO EN LO DISPUESTO POR EL ARTÍCULO 100 DE LA [redacted] CRÉDITO, CERTIFICAMOS QUE LA PRESENTE ES UNA IMPRESIÓN FIEL Y EXACTA QUE CONSTA DE 194 HOJAS, OBTENIDA DEL SISTEMA ÓPTICO DE DIGITALIZACIÓN DE IMÁGENES DEL ARCHIVO DE BANCO NACIONAL DE MÉXICO, S.A., LO QUE SE HACE CONSTAR PARA LOS EFECTOS LEGALES A QUE HAYA LUGAR. HOJA 53 DE 194

ART.110
FRACC. V,VII
LFTAIP
MOTIVACIÓN 1

ART. 113
FRACC I LFTAIP
MOTIVACION 2

Aviso - Modificación de comisiones por servicios en corresponsales Banamex Aquí.

La amplia red de corresponsales **Banamex Aquí** le ofrece la conveniencia de realizar operaciones bancarias como cobro de cheques Banamex, depósitos, pago a tarjetas de crédito y disposiciones de efectivo, en horarios extendidos incluso en fin de semana.

Le informamos que las comisiones por los servicios disponibles en la red de corresponsales **Banamex Aquí** han cambiado.
Consulte comisiones vigentes en: **www.banamex.com/es/ley_de_transparencia/comisiones.htm**
Más información en: **www.banamex.com/es/personas/servicios/banamex_aqui.htm**

Conoce todos los beneficios y operaciones que puedes realizar en Banamex.

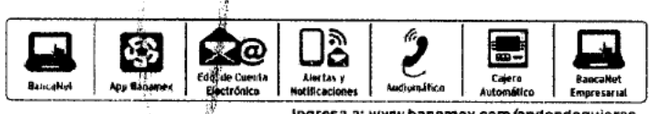

Ingresa a: www.banamex.com/endondequieras

DETALLE DE OPERACIONES

FECHA	CONCEPTO	RETIROS	DEPOSITOS	SALDO
14 OCT	SALDO ANTERIOR			62.42
14 OCT	SEGUROS BANAMEX 1			
	428700103684 VIDA			
	SUC 0859			
	CAJA 0057 AUT 00103684 HORA 06:07	45.00		17.42
15 OCT	ABONO/NOMINA 20062 300914			
	CAJA 0070 AUT 00423105			
	HORA 13:29 SUC 0870		2,923.03	2,940.45
15 OCT	DIS.EFE. HUITZUCO H AYUNTAMI			
	75430064288488010023834			
	SUC 0342			
	CAJA 0088 AUT 00959725 HORA 18:43	2,900.00		40.45
31 OCT	ABONO/NOMINA 20062 301014			
	CAJA 0070 AUT 00762341			
	HORA 19:17 SUC 0870		2,923.03	2,963.48
03 NOV	DIS.EFE. HUITZUCO H AYUNTAMI			
	75430064305488010017991			
	SUC 0342			
	CAJA 0088 AUT 00590849 HORA 11:05	2,900.00		63.48
12 NOV	SEGUROS BANAMEX 1			
	431600041092 VIDA			
	SUC 0859			
	CAJA 0057 AUT 00041092 HORA 05:56	45.00		18.48
13 NOV	DISPOSICIONES EN CAJERO			
	EXENTAS 2			
	CAJA 0000 AUT 01579369			
	HORA 23:59 SUC 0772			18.48

PROCURADURÍA GENT
Subprocuraduría de
Prevención del Delito y
Oficina de l

[redacted]

CON FUNDAMENTO EN LO DISPUESTO POR EL ARTÍCULO 100 DE LA LEY DE INSTITUCIONES DE CRÉDITO, CERTIFICAMOS QUE LA PRESENTE ES UNA IMPRESIÓN FIEL Y EXACTA QUE CONSTA DE 194 HOJAS, OBTENIDA DEL SISTEMA ÓPTICO DE DIGITALIZACIÓN DE IMÁGENES DEL ARCHIVO DE BANCO NACIONAL DE MÉXICO, S.A., LO QUE SE HACE CONSTAR PARA LOS EFECTOS LEGALES A QUE HAYA LUGAR. HOJA 54 DE 194

ART. 110
FRACC. V,VII
LFTAIP
MOTIVACIÓN 1

ART. 113
FRACC I LFTAIP
MOTIVACION 2

Banamex ESTADO DE CUENTA AL 13 DE NOVIEMBRE DE 2014

[redacted]

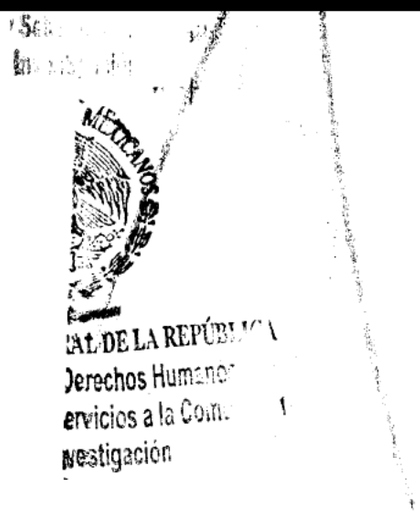

[redacted]

CON FUNDAMENTO EN LO DISPUESTO POR EL ARTÍCULO 100 DE LA LEY DE INSTITUCIONES DE CRÉDITO, CERTIFICAMOS QUE LA PRESENTE ES UNA IMPRESIÓN FIEL Y EXACTA QUE CONSTA DE 194 HOJAS, OBTENIDA DEL SISTEMA ÓPTICO DE DIGITALIZACIÓN DE IMÁGENES DEL ARCHIVO DE BANCO NACIONAL DE MÉXICO, S.A., LO QUE SE HACE CONSTAR PARA LOS EFECTOS LEGALES A QUE HAYA LUGAR. HOJA 55 DE 194

ART.110
FRACC. V,VII
LFTAIP
MOTIVACIÓN 1

ART. 113
FRACC I LFTAIP
MOTIVACION 2

Banamex

ESTADO DE CUENTA AL 13 DE NOVIEMBRE DE 2014

[redacted]

Agradecemos su preferencia

ESTADOS UNIDOS MEXICO

PROCURADURÍA GENERAL D
Subprocuraduría de Derec
Prevención del Delito y Servic
Oficina de Invest

[redacted]

CON FUNDAMENTO EN LO DISPUESTO POR EL ARTÍCULO 100 DE LA LEY DE INSTITUCIONES DE CRÉDITO, CERTIFICAMOS QUE LA PRESENTE ES UNA IMPRESIÓN FIEL Y EXACTA QUE CONSTA DE 194 HOJAS, OBTENIDA DEL SISTEMA ÓPTICO DE DIGITALIZACIÓN DE IMÁGENES DEL ARCHIVO DE BANCO NACIONAL DE MÉXICO, S.A., LO QUE SE HACE CONSTAR PARA LOS EFECTOS LEGALES A QUE HAYA LUGAR. HOJA 56 DE 194

ART.110
FRACC. V,VII
LFTAIP
MOTIVACIÓN 1

ART. 113
FRACC I LFTAIP
MOTIVACION 2

Banamex

130 AÑOS CONMIGO

Con **Débito Banamex**,
transforma tu dinero en **algo más divertido**.

Diviértete el doble, paga la mitad.

Compra los boletos en Cinépolis con **Débito Banamex** de lunes a viernes y te regalamos

50%

de descuento en todas las salas.

Descarga tu cupón en
www.banamex.com/quinocondebito
y preséntalo en taquilla.

Cinépolis



Descarga tu cupón, preséntalo en taquilla y obtén un 50% de descuento por transacción de compra de boletos al cine. Válido únicamente de lunes a viernes del 1 de octubre del 2014 hasta el 12 de diciembre del 2014. Cupón limitado a un máximo de compra de 10 boletos por transacción en conjuntos Cinépolis tradicional y/o Cinépolis VIP® de la República Mexicana. Aplica sobre el precio más alto de lunes a domingo y el correspondiente a cada formato (2D, 3D, 4DX™, Macro XE®, Cinépolis IMAX®, Cinema Park® y Cinépolis VIP®). Aplica para funciones en formato 2D, 3D, 4DX™, Macro XE®, Cinépolis IMAX®, Cinema Park® y Cinépolis VIP®. La transacción de compra puede incluir boletos de cualquier formato disponible en el cine. Cupón válido una sola vez. Los precios preferenciales no aplican en esta promoción (como son precio de miércoles, matinées, estudiantes, menores de 12 años, personas de la tercera edad o cualquier otro que determine Cinépolis®). No aplica con otras promociones y no es acumulable. No aplica en taquillas automáticas. No aplica en premieres, funciones especiales o contenido alternativo. No aplica en reservaciones por Cineticket® o venta avanzada. Sujeto a disponibilidad o cupo en sala. Esta promoción no aplica en días de descanso obligatorio señalados en la Ley Federal del Trabajo. Por seguridad del establecimiento y de los clientes, Cinépolis® se reserva el derecho de admisión. Las empresas anunciantes son responsables del cumplimiento, tarifas y servicios ofrecidos, liberando de cualquier responsabilidad sobre ese particular a las empresas integrantes, afiliadas o subsidiarias del Grupo Financiero Banamex. Consulta términos, condiciones, comisiones y requisitos de contratación de Tarjetas de Débito Banamex en www.banamex.com Banco Nacional de México, S.A., Integrante del Grupo Financiero Banamex.

E LA REPÚBLICA
nos Humanos,
os a la Comunidad
gación

CON FUNDAMENTO EN LO DISPUESTO POR EL ARTÍCULO 100 DE LA [redacted] DE CRÉDITO, CERTIFICAMOS QUE LA PRESENTE ES UNA IMPRESIÓN FIEL Y EXACTA QUE CONSTA DE 194 HOJAS, OBTENIDA DEL SISTEMA ÓPTICO DE DIGITALIZACIÓN DE IMÁGENES DEL ARCHIVO DE BANCO NACIONAL DE MÉXICO, S.A., LO QUE SE HACE CONSTAR PARA LOS EFECTOS LEGALES A QUE HAYA LUGAR. HOJA 57 DE 194

ART. 110
FRACC. V, VII
LFTAIP
MOTIVACIÓN 1

ART. 113
FRACC I LFTAIP
MOTIVACION 2

Banamex

Para informarte mejor, ahora vamos al grano

Te presentamos el nuevo **Resumen Financiero de Cuenta**, con información simplificada de tus movimientos, más amigable y en un mismo lugar.

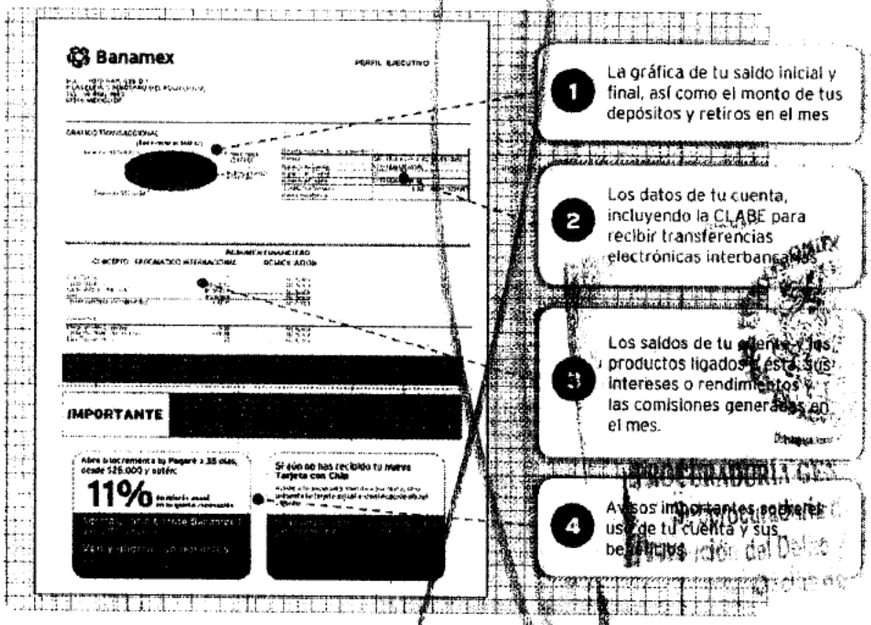

1. La gráfica de tu saldo inicial y final, así como el monto de tus depósitos y retiros en el mes
2. Los datos de tu cuenta, incluyendo la CLABE para recibir transferencias electrónicas interbancarias
3. Los saldos de tu cuenta y los productos ligados a ésta, sus intereses o rendimientos y las comisiones generadas en el mes.
4. Avisos importantes sobre el uso de tu cuenta y sus beneficios

El Estado de Cuenta con el detalle de tus operaciones estará disponible en las sucursales Banamex. Para solicitar su envío por e-mail llama al 01 800 021 2345 y desde Ciudad de México, Guadalajara y Monterrey al 1226 2639.

Tu opinión es muy importante

¿Te agrada este formato? ¿La información que contiene es suficiente para tus necesidades? Llama al 01 800 849 9640 y comparte tus comentarios.

Consulta condiciones, comisiones y requisitos de contratación en www.banamex.com

PROCURADURÍA GENERAL
Subprocuraduría de D
Prevención del Delito y Ser
Oficina de Inv

CON FUNDAMENTO EN LO DISPUESTO POR EL ARTÍCULO 100 DE L[redacted]E CRÉDITO, CERTIFICAMOS QUE LA PRESENTE ES UNA IMPRESIÓN FIEL Y EXACTA QUE CONSTA DE 194 HOJAS, OBTENIDA DEL SISTEMA ÓPTICO DE DIGITALIZACIÓN DE IMÁGENES DEL ARCHIVO DE BANCO NACIONAL DE MÉXICO, S.A., LO QUE SE HACE CONSTAR PARA LOS EFECTOS LEGALES A QUE HAYA LUGAR. HOJA 58 DE 194

ART.110
FRACC. V,VII
LFTAIP
MOTIVACIÓN 1

ART. 113
FRACC I LFTAIP
MOTIVACION 2

305

Banamex

Glosario de Abreviaturas

1ER	PRIMER
A@O	AÑO
ANL	ANUALIDAD
ATM	AUTOMATIC TELLER MACHINE
AUD/AUDIOMAT	AUDIOMATICO
AUD E	AUDIOMATICO EMPRESARIAL
AUT	AUTOMATICA/AUTORIZACION
B PER	BANCANET PERSONAL
B PRF	BANCANET PROFESIONAL
BANC	BANCOS
BCA	BANCA
BCDIR	BANCANET DIRECTO
BCNET	BANCANET EMPRESARIAL
BCOS	BANCOS
BENEF	BENEFICIARIO
BESE	BANAMEX EN SU EMPRESA
BANAMEX	BANCO NACIONAL DE MEXICO
BMX/BNM	BANCO NACIONAL DE MEXICO
BNE	BANCANET EMPRESARIAL
BNET	BANCA NET PERSONAL
BNMILIO	HORIZONTE BANAMEX UNO
BNMPLUS	HORIZONTE PLUS
BNMDOS	HORIZONTE BANAMEX DOS
BONIF	BONIFICACION
C	CAJERO
CH/CHQ	CHEQUE
C FONDOS	CONCENTRACION FONDOS
C/COPIA	CON COPIA
C/TARJ - C/TARJETA	CON TARJETA
CAJ	CAJERO
CBC	CUENTA BALANCE CERO
CCB	CALIFORNIA COMMERCE BANK
CERTIF	CERTIFICADO
CF	CONCENTRACION FONDOS
CGO	CARGO
CH. DEV S/FONDOS	CHEQUE DEVUELTO SIN FONDOS
CITI	CITIDIRECT
CM	CUENTA MAESTRA
COM	COMISION
COM. CH. S/FONDOS	COMISION CHEQUE SIN FONDOS
COMS/COMS	COMISION
CONCENT	CONCENTRADORA
CONSULT / CONS	CONSULTA (S)
CP	CAJERO PERMANENTE
CR	CENTRO REPARTO
CTA	CUENTA
CTA. M.	CUENTA MAESTRA
CTAS	CUENTAS
CTO	CONTRATO
CTRO	CENTRO
CRED	CREDITO
CUE	CUENTA
CVE	CLAVE
DEB/DEBIT	DEBITO
DEP	DEPOSITO
DEP P/DISPOSICION	DEPOSITO POR DISPOSICION
DEVOL	DEVOLUCION
DEVUEL	DEVUELTO
DF	DISTRITO FEDERAL
DIGIT	DIGITEM
DISP/DIS	DISPOSICION
DLS/DELS	DOLARES
DOC	DOCUMENTO
DOMI	DOMICILIACION
DOT	DOTACION
EDO	ESTADO
EDO DE CTA	ESTADO DE CUENTA
EFE/EFECTIV	EFECTIVO
ELEC/ELECTR	ELECTRONICA
EMP	EMPRESARIAL
ESP	ESPECIAL
EXI	EXITOSA
EXIT	EXITOSO
EXT	EXTRANJERO
F/PLAZA	FUERA DE PLAZA
FID	FIDUCIARIO
FDNS	FONDOS INSUFICIENTES
FIRME/PZA	FIRME PLAZA
FOR	FORANEO
GAT	GANANCIA ANUAL TOTAL
GEN	GENERACION
GOLD2	HORIZONTE BALANCEADOS 2
GRACI	GRACIAS
GTOS	GASTOS
HORIZONT	FONDO DE DINEROS BANAMEX
IDE	IMPUESTO DEPOSITO EFECTIVO
IMP	IMPUESTOS
IMP. MN	IMPORTE MONEDA NACIONAL
IMP. ME	IMPORTE MONEDA EXTRANJERA
IMPORTE	IMPORTE
INT PAGADOS NOT FALL	INTERESES FALLIDOS
INCUMPLIMIENTO	INCUMPLIMIENTO
INTERES	INTERES
INTERBANCARIO	INTERBANCARIO
INTERBANCARIO/INTERBAN	INTERBANCARIO
INSTIT	INSTITUCIONES
INTS	INTERESES
INV/INVS	INVERSION
ISR	IMPUESTO SOBRE LA RENTA
IVA	IMPUESTO VALOR AGREGADO
L.C.	LINEA DE CREDITO
MISMA	MISMO DIA
M.N.	MONEDA NACIONAL
MAGNE	MAGNETICO
MED	MEDIO
MEN	MENSUALIDAD
MENS	MENSUAL
MOD	MODALIDAD
MOV	MOVIMIENTO
MOVS/MOVTOS	MOVIMIENTOS
NET	BANCANET
No.	NUMERO
NOMI	NOMINA BANAMEX
OPER	OPERACION
PAGOS	PAGOS INTERBANCARIOS
PAQ	PAQUETE
PDTE (S)	PENDIENTE
PEMEX	PETROLEOS MEXICANOS
PENDIENTE	PENDIENTE
PERM	PERMANENTE
PREV INT	PREVENCION AUTOMATICA
PROG	PROGRAMADO
PROM	PROMEDIO
PTOS	PUNTOS
PYME	PAQUETE PYME
R1	MONTO DE 0 A 30 MIL
R2	MONTO DE 30 MIL A 50 MIL
R3	MONTO DE 50 MIL EN ADELANTE
REACTIV	REACTIVACION
REC	RECEPCION
RECH	RECHAZADO(A)
REEMB	REEMBOLSO
REF	REFERENCIA
RENDI	RENDIMIENTOS
REP/REPOS	REPOSICION
REPOSIC	REPOSICION
RESP	RESPALDO
RET	RETIROS
REV	REVOCACION
RFC	REGISTRO FEDERAL DE CONTRIBUYENTES
S.A.R.	SISTEMA ADMINISTRACION RETIRO
SAT	SISTEMA ADMINISTRACION TRIBUTARIA
S.B.C	SALVO BUEN COBRO
S/FON	SIN FONDOS
S/FONDOS	SIN FONDOS
SA	SOCIEDAD ANONIMA
SA DE CV	SOCIEDAD ANONIMA DE CAPITAL VARIABLE
SC	SOCIEDAD CIVIL
SDO	SALDO
SEC	SECUENCIA
SEGBANAMEX	SEGUROS BANAMEX
SER	SERVICIO
SER BCA ELEC	SERVICIO BANCA ELECTRONICA
SERV	SERVICIO/SERVICIOS
SOBREG	SOBREGIRO
SOFOM	SOCIEDAD FINANCIERA OBJETO MULTIPLE
SPEI	SERVICIOS PAGOS ELECTRONICOS INTERBANCARIOS
SPEUA	SISTEMA PAGOS ELECTRONICOS USO AMPLIADO
SUC	SUCURSAL
T	TARJETA
T Y CH	TARJETA Y CHEQUERA
T. D.	TARJETA DEBITO
TAR/TARJ	TARJETA
TB	TARJETAS BANAMEX
TC	TARJETA DE CREDITO
TC	TIPO DE CAMBIO
T. GRA	TASA GRAVABLE
T. EXE	TASA EXENTA
TEF	TRANSFERENCIA ELECTRONICA DE PAGOS
TERC	TERCEROS
TRAS	TRASPASO
TPV	TERMINAL PUNTO VENTA
TXN	TRANSACCION
VENTAN	VENTANILLA
VTO	VENCIMIENTO
X	POR

...DE LA REPÚBLICA...
...chos Humanos,
...idos a la Comur...
...stigación

[redacted] CRÉDITO,

CON FUNDAMENTO EN LO DISPUESTO POR EL ARTÍCULO 100 DE LA [redacted] CERTIFICAMOS QUE LA PRESENTE ES UNA IMPRESIÓN FIEL Y EXACTA QUE CONSTA DE 194 HOJAS, OBTENIDA DEL SISTEMA ÓPTICO DE DIGITALIZACIÓN DE IMÁGENES DEL ARCHIVO DE BANCO NACIONAL DE MÉXICO, S.A., LO QUE SE HACE CONSTAR PARA LOS EFECTOS LEGALES A QUE HAYA LUGAR. HOJA 59 DE 194

ART.110
FRACC. V,VII
LFTAIP
MOTIVACIÓN 1

ART. 113
FRACC I LFTAIP
MOTIVACION 2

[redacted]

PROCURADURÍA GENERAL
Subprocuraduría de De
Prevención del Delito y Ser
Oficina de Inve

CON FUNDAMENTO EN LO DISPUESTO POR EL ARTÍCULO 100 DE LA [redacted] E CRÉDITO, CERTIFICAMOS QUE LA PRESENTE ES UNA IMPRESIÓN FIEL Y EXACTA QUE CONSTA DE 194 HOJAS, OBTENIDA DEL SISTEMA ÓPTICO DE DIGITALIZACIÓN DE IMÁGENES DEL ARCHIVO DE BANCO NACIONAL DE MÉXICO, S.A., LO QUE SE HACE CONSTAR PARA LOS EFECTOS LEGALES A QUE HAYA LUGAR.

ART.110
FRACC. V,VII
LFTAIP
MOTIVACIÓN 1

ART. 113
FRACC I LFTAIP
MOTIVACION 2

Banamex ESTADO DE CUENTA AL 11 DE DICIEMBRE DE 2014

[redacted]

[redacted]

CON FUNDAMENTO EN LO DISPUESTO POR EL ARTÍCULO 100 DE LA [redacted] CRÉDITO, CERTIFICAMOS QUE LA PRESENTE ES UNA IMPRESIÓN FIEL Y EXACTA QUE CONSTA DE 194 HOJAS, OBTENIDA DEL SISTEMA ÓPTICO DE DIGITALIZACIÓN DE IMÁGENES DEL ARCHIVO DE BANCO NACIONAL DE MÉXICO, S.A., LO QUE SE HACE CONSTAR PARA LOS EFECTOS LEGALES A QUE HAYA LUGAR. HOJA 61 DE 194

ART.110
FRACC. V,VII
LFTAIP
MOTIVACIÓN 1

ART. 113
FRACC I LFTAIP
MOTIVACION 2

[redacted]

PROCURADURÍA GENE
Subprocuraduría de
Prevención del Delito y
Oficina de l

[redacted]

CON FUNDAMENTO EN LO DISPUESTO POR EL ARTÍCULO 100 DE LA [redacted] CRÉDITO, CERTIFICAMOS QUE LA PRESENTE ES UNA IMPRESIÓN FIEL Y EXACTA QUE CONSTA DE 194 HOJAS, OBTENIDA DEL SISTEMA ÓPTICO DE DIGITALIZACIÓN DE IMÁGENES DEL ARCHIVO DE BANCO NACIONAL DE MÉXICO, S.A., LO QUE SE HACE CONSTAR PARA LOS EFECTOS LEGALES A QUE HAYA LUGAR. HOJA 62 DE 194

ART.110
FRACC. V,VII
LFTAIP
MOTIVACIÓN 1

ART. 113
FRACC I LFTAIP
MOTIVACION 2

307
307

Banamex ESTADO DE CUENTA AL 11 DE DICIEMBRE DE 2014

[redacted]

Agradecemos su preferencia

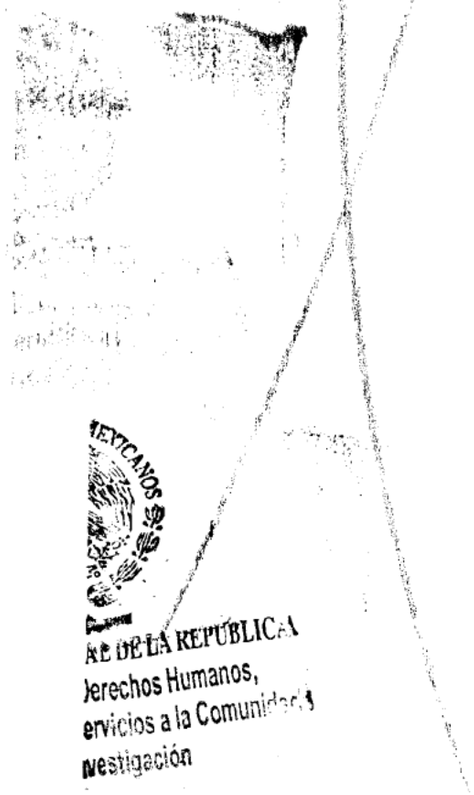

CON FUNDAMENTO EN LO DISPUESTO POR EL ARTÍCULO 100 DE LA [redacted] CRÉDITO, CERTIFICAMOS QUE LA PRESENTE ES UNA IMPRESIÓN FIEL Y EXACTA QUE CONSTA DE 194 HOJAS, OBTENIDA DEL SISTEMA ÓPTICO DE DIGITALIZACIÓN DE IMÁGENES DEL ARCHIVO DE BANCO NACIONAL DE MÉXICO, S.A., LO QUE SE HACE CONSTAR PARA LOS EFECTOS LEGALES A QUE HAYA LUGAR. HOJA 63 DE 194

ART.110
FRACC. V,VII
LFTAIP
MOTIVACIÓN 1

ART. 113
FRACC I LFTAIP
MOTIVACION 2

Banamex

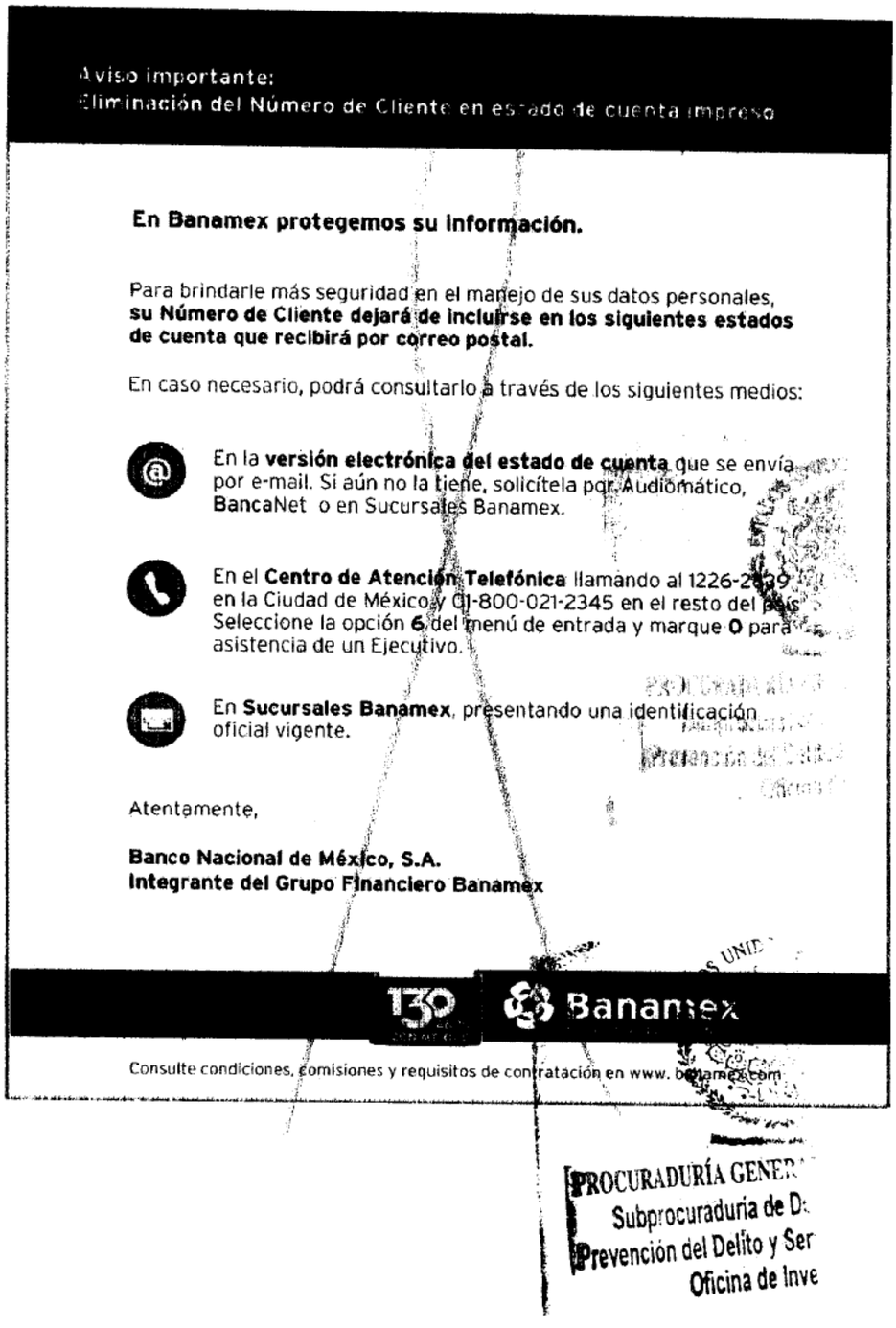

Aviso importante:
Eliminación del Número de Cliente en estado de cuenta impreso

En Banamex protegemos su información.

Para brindarle más seguridad en el manejo de sus datos personales, **su Número de Cliente dejará de incluirse en los siguientes estados de cuenta que recibirá por correo postal.**

En caso necesario, podrá consultarlo a través de los siguientes medios:

En la **versión electrónica del estado de cuenta** que se envía por e-mail. Si aún no la tiene, solicítela por Audiomático, BancaNet o en Sucursales Banamex.

En el **Centro de Atención Telefónica** llamando al 1226-2639 en la Ciudad de México y 01-800-021-2345 en el resto del país. Seleccione la opción **6** del menú de entrada y marque **0** para asistencia de un Ejecutivo.

En **Sucursales Banamex**, presentando una identificación oficial vigente.

Atentamente,

Banco Nacional de México, S.A.
Integrante del Grupo Financiero Banamex

130 Banamex

Consulte condiciones, comisiones y requisitos de contratación en www. banamex.com

PROCURADURÍA GENER
Subprocuraduría de D
Prevención del Delito y Ser
Oficina de Inve

CON FUNDAMENTO EN LO DISPUESTO POR EL ARTÍCULO 100 DE LA [redacted] DE CRÉDITO, CERTIFICAMOS QUE LA PRESENTE ES UNA IMPRESIÓN FIEL Y EXACTA QUE CONSTA DE 194 HOJAS, OBTENIDA DEL SISTEMA ÓPTICO DE DIGITALIZACIÓN DE IMÁGENES DEL ARCHIVO DE BANCO NACIONAL DE MÉXICO, S.A., LO QUE SE HACE CONSTAR PARA LOS EFECTOS LEGALES A QUE HAYA LUGAR. HOJA 64 DE 194

ART.110
FRACC. V,VII
LFTAIP
MOTIVACIÓN 1

ART. 113
FRACC I LFTAIP
MOTIVACION 2

308
308

Banamex

Para informarte mejor, ahora vamos al grano

Te presentamos el nuevo **Resumen Financiero de Cuenta**, con información simplificada de tus movimientos, más amigable y en un mismo lugar.

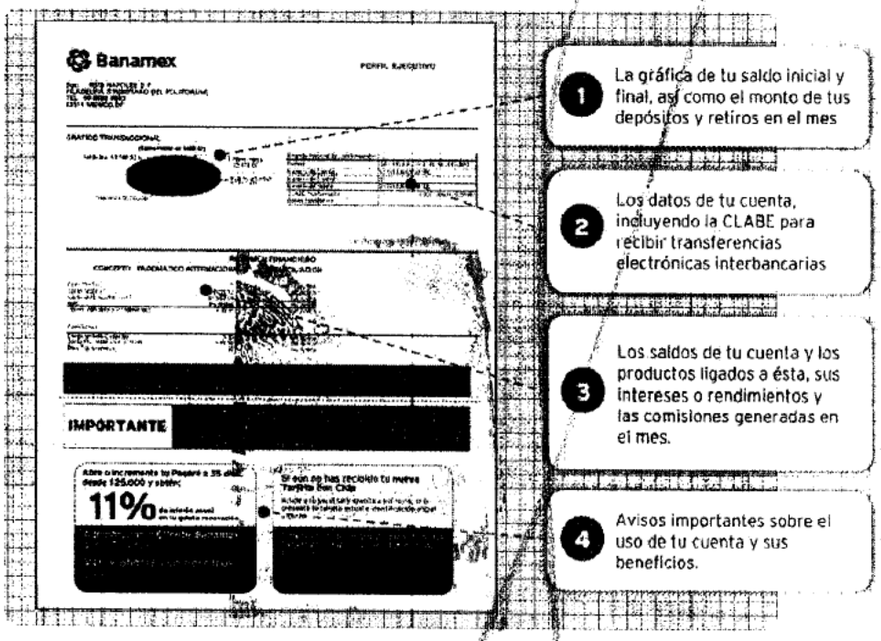

1. La gráfica de tu saldo inicial y final, así como el monto de tus depósitos y retiros en el mes
2. Los datos de tu cuenta, incluyendo la CLABE para recibir transferencias electrónicas interbancarias
3. Los saldos de tu cuenta y los productos ligados a ésta, sus intereses o rendimientos y las comisiones generadas en el mes.
4. Avisos importantes sobre el uso de tu cuenta y sus beneficios.

El Estado de Cuenta con el detalle de tus operaciones estará disponible en las sucursales Banamex. Para solicitar su envío por e-mail llama al 01 800 021 2345 y desde Ciudad de México, Guadalajara y Monterrey al 1226 2639.

Tu opinión es muy importante

¿Te agrada este formato? ¿La información que contiene es suficiente para tus necesidades? Llama al 01 800 849 9640 y comparte tus comentarios.

Consulta condiciones, comisiones y requisitos de contratación en www.banamex.com

...DE LA REPÚBLICA
...eches Humanos,
...icios a la Comunidad
...stigación

[redacted] DE CRÉDITO,
CON FUNDAMENTO EN LO DISPUESTO POR EL ARTÍCULO 100 DE LA L
CERTIFICAMOS QUE LA PRESENTE ES UNA IMPRESIÓN FIEL Y EXACTA QUE CONSTA DE 194 HOJAS, OBTENIDA DEL SISTEMA ÓPTICO DE DIGITALIZACIÓN DE IMÁGENES DEL ARCHIVO DE BANCO NACIONAL DE MÉXICO, S.A., LO QUE SE HACE CONSTAR PARA LOS EFECTOS LEGALES A QUE HAYA LUGAR. HOJA 65 DE 194

ART.110
FRACC. V,VII
LFTAIP
MOTIVACIÓN 1

ART. 113
FRACC I LFTAIP
MOTIVACION 2

Banamex

Glosario de Abreviaturas

1ER	PRIMER	DLS/DLLS	DOLARES	PROM	PROMEDIO
AÑO	AÑO	DOC	DOCUMENTO	PTOS	PUNTOS
ANL	ANUALIDAD	DOMI	DOMICILIACION	PYME	PYMEBETT PYME
ATM	AUTOMATIC TELLER MACHINE	DOT	DOTACION	R1	MONTO DE 0 A 30 MIL
AUD/AUDIONAT	AUDIONATICO	EDO	ESTADO	R2	MONTO DE 30 MIL A 50 MIL
AUD E	AUDIONATICO EMPRESARIAL	EDO DE CTA	ESTADO DE CUENTA	R3	MONTO DE 50 MIL EN ADELANTE
AUT	AUTOMATICA/AUTORIZACION	EFE/EFECTIV	EFECTIVO	REACTIV	REACTIVACION
B PER	BANCANET PERSONAL	ELEC/ELECTR	ELECTRONICA	REC	RECEPCION
B PRF	BANCANET PROFESIONAL	EMP	EMPRESARIAL	RECH	RECHAZADO(A)
BANC	BANCOS	ESP	ESPECIAL	REEMB	REEMBOLSO
BCA	BANCA	EXI	EXITOSA	REF	REFERENCIA
BCDIR	BANCANET DIRECTO	EXIT	EXITOSO	REND	RENDIMIENTOS
BCNET	BANCANET EMPRESARIAL	EXT	EXTRANJERO	REP/REPOS	REPOSICION
BCOS	BANCOS	F/PLAZA	FUERA DE PLAZA	REPOSIC	REPOSICION
BENEF	BENEFICIARIO	FID	FIDUCIARIO	RESP	RESPALDO
BESE	BANAMEX EN SU EMPRESA	FINS	FONDOS INSUFICIENTES	RET	RETIROS
BANAMEX	BANCO NACIONAL DE MEXICO	FIRME/PZA	FIRME PLAZA	REV	REVOCACION
BMX/BNM	BANCO NACIONAL DE MEXICO	FOR	FORANEO	RFC	REGISTRO FEDERAL
BNE	BANCANET EMPRESARIAL	GAT	GANANCIA ANUAL TOTAL		DE CONTRIBUYENTES
BNET	BANCA NET PERSONAL	GEN	GENERACION	S.A.R.	SISTEMA ADMINISTRACION RETIRO
BNHILO	HORIZONTE BANAMEX UNO	GOLD2	HORIZONTE BALANCEADOS 2	SAT	SISTEMA ADMINISTRACION
BNMPLUS	HORIZONTE PLUS	GRACI	GRACIAS		TRIBUTARIA
BNMOIA	HORIZONTE BANAMEX DOS	GTOS	GASTOS	S.B.C	SALVO BUEN COBRO
BONIF	BONIFICACION	HORIZONT	FONDO DE DINERO 1 BANAMEX	S/FON	SIN FONDOS
C	CAJERO	IDE	IMPUESTO DEPOSITO EFECTIVO	S/FONDOS	SIN FONDOS
CH/CHQ	CHEQUE	IMP	IMPUESTOS	SA	SOCIEDAD ANONIMA
C FONDOS	CONCENTRACION FONDOS	IMP. MN	IMPORTE MONEDA NACIONAL	SA DE CV	SOCIEDAD ANONIMA DE CAPITAL
C/COPIA	CON COPIA	IMP. ME	IMPORTE MONEDA EXTRANJERA		VARIABLE
C/TARJ - C/TARJETA	CON TARJETA	IMPTE	IMPORTE	SC	SOCIEDAD CIVIL
CAJ	CAJERO	IN FA/INT FALL	INTERESES FALLIDOS	SDO	SALDO
CBC	CUENTA BALANCE CERO	INCUMPL	INCUMPLIMIENTO	SEC	SECUENCIA
CCB	CALIFORNIA COMMERCE BANK	INT	INTERES	SEGBANAMEX	SEGUROS BANAMEX
CERTIF	CERTIFICADO	INTB	INTERBANCARIO	SER	SERVICIO
CF	CONCENTRACION FONDOS	INTBCO/INTERBAN	INTERBANCARIO	SER BCA ELEC	SERVICIO BANCA ELECTRONICA
CGO	CARGO	INST	INSTITUCIONES	SERV	SERVICIO/SERVICIOS
CH. DEV S/FONDOS	CHEQUE DEVUELTO SIN FONDOS	INTS	INTERESES	SOBRES	SOBREGIRO
CITI	CITIDIRECT	INV/INVS	INVERSION	SOFOM	SOCIEDAD FINANCIERA DE OBJETO
CM	CUENTA MAESTRA	ISR	IMPUESTO SOBRE LA RENTA		MULTIPLE
COM	COMISION	IVA	IMPUESTO VALOR AGREGADO	SPEI	SERVICIOS PAGOS
COM. CH. S/FONDOS	COMISION CHEQUE SIN FONDOS	L. C.	LINEA DE CREDITO		ELECTRONICOS INTERBANCARIOS
COMS S/COMS	COMISION	M DIA	MISMO DIA	SPEUA	SISTEMA PAGOS ELECTRONICOS
CONCENT	CONCENTRADORA	M.N.	MONEDA NACIONAL		USO AMPLIADO
CONSULT / CONS	CONSULTA (S)	MA/MAGNE	MAGNETICO	SUC	SUCURSAL
CP	CAJERO PERMANENTE	MED	MEDIO	T	TARJETA
CR	CENTRO REPARTO	MEN	MENSUALIDAD	T Y CH	TARJETA Y CHEQUERA
CTA	CUENTA	MENS	MENSUAL	T. D.	TARJETA DEBITO
CTA. M.	CUENTA MAESTRA	MOD	MODALIDAD	TAR/TARJ	TARJETA
CTAS	CUENTAS	MOV	MOVIMIENTO	TB	TARJETAS BANAMEX
CTO	CONTRATO	MOVS/MOVTOS	MOVIMIENTOS	TC	TARJETA DE CREDITO
CTRO	CENTRO	NET	BANCANET	TC	TIPO DE CAMBIO
CRED	CREDITO	No.	NUMERO	T. GRA	TARJETA GRANDE
CUE	CUENTA	NOMI	NOMINA BANAMEX	TE	TASA EXENTA
CVE	CLAVE	OPER	OPERACION	TEF	TRANSFERENCIA
DEB/DEBIT	DEBITO	PAGOS	PAGOS INTERBANCARIOS		ELECTRONICA DE PAGOS
DEP	DEPOSITO	PAQ	PAQUETE	TERC	TERCEROS
DEP P/DISPOSICION	DEPOSITO POR DISPOSICION	PDTE (S)	PENDIENTE	TRAS	TRASPASO
DEVOL	DEVOLUCION	PEMEX	PETROLEOS MEXICANOS	TPV	TERMINAL PUNTO VENTA
DEVUEL	DEVUELTO	PEND/PENDIENT	PENDIENTE	TXN	TRANSACCION
DF	DISTRITO FEDERAL	PERM	PERMANENTE	VENTAN	VENTANILLA
DIGIT	DIGITEM	PREV AUT	PREVENCION AUTOMATICA	VTO	VENCIMIENTO
DISP/DIS	DISPOSICION	PROG	PROGRAMADO	Y	POR

PROCURADURÍA GENERAL
Subprocuraduría de Der
Prevención del Delito y Servi
Oficina de Inves

CON FUNDAMENTO EN LO DISPUESTO POR EL ARTÍCULO 100 DE LA [redacted] CRÉDITO, CERTIFICAMOS QUE LA PRESENTE ES UNA IMPRESIÓN FIEL Y EXACTA QUE CONSTA DE 194 HOJAS, OBTENIDA DEL SISTEMA ÓPTICO DE DIGITALIZACIÓN DE IMÁGENES DEL ARCHIVO DE BANCO NACIONAL DE MÉXICO, S.A., LO QUE SE HACE CONSTAR PARA LOS EFECTOS LEGALES A QUE HAYA LUGAR. HOJA 66 DE 194

ART. 110
FRACC. V, VII
LFTAIP
MOTIVACIÓN 1

ART. 113
FRACC I LFTAIP
MOTIVACION 2

~~304~~
309

Banamex ESTADO DE CUENTA AL 13 DE ENERO DE 2015

[redacted]

DE LA REPÚBLICA
chos Humanos,
cia a la Comunidad
igación

[redacted]

CON FUNDAMENTO EN LO DISPUESTO POR EL ARTÍCULO 100 DE LA LEY DE INSTITUCIONES DE CRÉDITO, CERTIFICAMOS QUE LA PRESENTE ES UNA IMPRESIÓN FIEL Y EXACTA QUE CONSTA DE 194 HOJAS, OBTENIDA DEL SISTEMA ÓPTICO DE DIGITALIZACIÓN DE IMÁGENES DEL ARCHIVO DE BANCO NACIONAL DE MÉXICO, S.A., LO QUE SE HACE CONSTAR PARA LOS EFECTOS LEGALES A QUE HAYA LUGAR. HOJA 67 DE 194

ART.110
FRACC. V,VII
LFTAIP
MOTIVACIÓN 1

ART. 113
FRACC I LFTAIP
MOTIVACION 2

[redacted]

Oficina de [redacted]

CON FUNDAMENTO EN LO DISPUESTO POR EL ARTÍCULO 100 DE LA LEY DE INSTITUCIONES DE CRÉDITO, CERTIFICAMOS QUE LA PRESENTE ES UNA IMPRESIÓN FIEL Y EXACTA QUE CONSTA DE 194 HOJAS, OBTENIDA DEL SISTEMA ÓPTICO DE DIGITALIZACIÓN DE IMÁGENES DEL ARCHIVO DE BANCO NACIONAL DE MÉXICO, S.A., LO QUE SE HACE CONSTAR PARA LOS EFECTOS LEGALES A QUE HAYA LUGAR. HOJA 68 DE 194

ART.110
FRACC. V,VII
LFTAIP
MOTIVACIÓN 1

ART. 113
FRACC I LFTAIP
MOTIVACION 2

~~310~~
310

Banamex ESTADO DE CUENTA AL 13 DE ENERO DE 2015

[redacted]

...DE LA REPÚBLICA
...Derechos Humanos,
...Servicios a la Comunidad
...Investigación

[redacted]

CON FUNDAMENTO EN LO DISPUESTO POR EL ARTÍCULO 100 DE LA LEY DE INSTITUCIONES DE CRÉDITO, CERTIFICAMOS QUE LA PRESENTE ES UNA IMPRESIÓN FIEL Y EXACTA QUE CONSTA DE 194 HOJAS, OBTENIDA DEL SISTEMA ÓPTICO DE DIGITALIZACIÓN DE IMÁGENES DEL ARCHIVO DE BANCO NACIONAL DE MÉXICO, S.A., LO QUE SE HACE CONSTAR PARA LOS EFECTOS LEGALES A QUE HAYA LUGAR. HOJA 69 DE 194

ART.110
FRACC. V,VII
LFTAIP
MOTIVACIÓN 1

ART. 113
FRACC I LFTAIP
MOTIVACION 2

[redacted]

Agradecemos su preferencia

ESTADOS UNIDOS M

PROCURADURÍA GENE
Subprocuraduría de D
Prevención del Delito y Se
Oficina de In

[redacted]

CON FUNDAMENTO EN LO DISPUESTO POR EL ARTÍCULO 100 DE LA LEY DE INSTITUCIONES DE CRÉDITO, CERTIFICAMOS QUE LA PRESENTE ES UNA IMPRESIÓN FIEL Y EXACTA QUE CONSTA DE 194 HOJAS, OBTENIDA DEL SISTEMA ÓPTICO DE DIGITALIZACIÓN DE IMÁGENES DEL ARCHIVO DE BANCO NACIONAL DE MÉXICO, S.A., LO QUE SE HACE CONSTAR PARA LOS EFECTOS LEGALES A QUE HAYA LUGAR. HOJA 70 DE 194

ART.110
FRACC. V,VII
LFTAIP
MOTIVACIÓN 1

ART. 113
FRACC I LFTAIP
MOTIVACION 2

Banamex

Con **Débito Banamex**,
transforma tu dinero en **algo más productivo.**

Haz más dinero con tu dinero

Pagaré Banamex

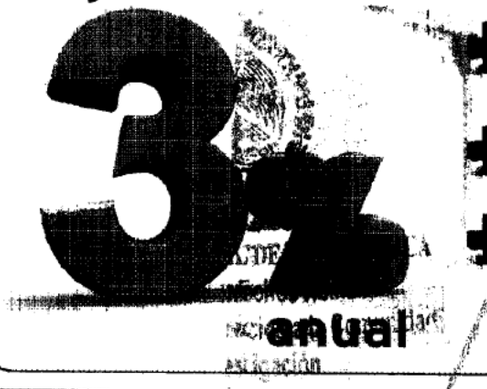

- Certificado de **$500 pesos** y hasta **30% de descuento** en seguro de auto.
- Oferta preferente en **la reinversión.**
- Servicio y atención **inmediata.**

Acude a tu sucursal Banamex.

IPAB

Fecha de emisión de publicidad: 01 de Noviembre de 2014. Consulta términos, condiciones, comisiones y requisitos de contratación en banamex.com 1. Pagaré 3% rendimiento anual fijo. **GAT 3.03% variable antes de impuestos, rango inversión de $100,000 a $499,999. Plazo 91 días. Al 31 de enero de 2015.** 2. Banamex 1 Cortesía válida al 30 de Abril de 2015 para disfrutar de servicio preferente en sucursal y vía telefónica. Para mayor información consulta: www.banamex.com/banamex1 3. Seguro de Auto Banamex: Aplican condiciones y exclusiones de la póliza contratada y estándares de servicio. El descuento se bonifica con un certificado aplicable en la renovación del seguro o contrataciones de uno nuevo y aplica para pólizas en cobertura Amplia. Para fines informativos y de comparación. Para cualquier información contáctanos en Sucursales Banamex (Banco Nacional de México S.A.). La vigencia de este certificado es de 1 año a partir de la fecha de expedición. Servicios ofrecidos por Seguros Banamex. Banamex solo actúa como vehículo de referencia de Seguros Banamex. Consulta en www.banamex.com/seguro de auto 4. En caso de Reinversión, se aplicará una tasa de interés mayor a la ofrecida al público en general publicada en www.banamex.com en la fecha de la reinversión. Banco Nacional de México S.A., integrante del Grupo Financiero Banamex.

DE LA REPÚBLICA
echos Humanos,
icios a la Comunidad
stigación

[redacted]

CON FUNDAMENTO EN LO DISPUESTO POR EL ARTÍCULO 100 DE LA LEY DE INSTITUCIONES DE CRÉDITO, CERTIFICAMOS QUE LA PRESENTE ES UNA IMPRESIÓN FIEL Y EXACTA QUE CONSTA DE 194 HOJAS, OBTENIDA DEL SISTEMA ÓPTICO DE DIGITALIZACIÓN DE IMÁGENES DEL ARCHIVO DE BANCO NACIONAL DE MÉXICO, S.A., LO QUE SE HACE CONSTAR PARA LOS EFECTOS LEGALES A QUE HAYA LUGAR. HOJA 71 DE 194

ART. 110
FRACC. V,VII
LFTAIP
MOTIVACIÓN 1

ART. 113
FRACC I LFTAIP
MOTIVACION 2

Banamex

Para informarte mejor, ahora vamos al grano

Te presentamos el nuevo **Resumen Financiero de Cuenta**, con información simplificada de tus movimientos, más amigable y en un mismo lugar.

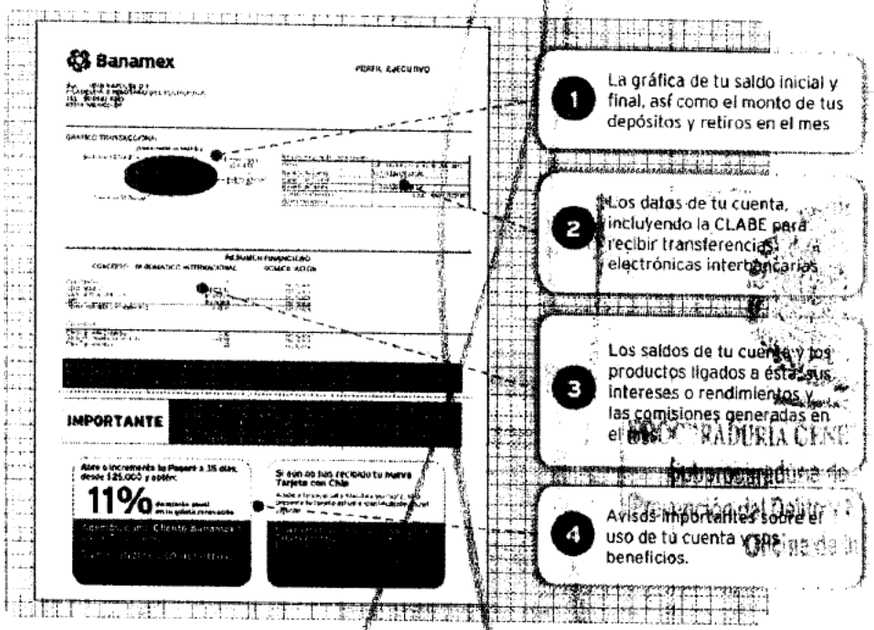

El Estado de Cuenta con el detalle de tus operaciones estará disponible en las sucursales Banamex. Para solicitar su envío por e-mail llama al 01 800 021 2345 y desde Ciudad de México, Guadalajara y Monterrey al 1226 2639.

Tu opinión es muy importante

¿Te agrada este formato? ¿La información que contiene es suficiente para tus necesidades? Llama al 01 800 849 9640 y comparte tus comentarios.

Consulta condiciones, comisiones y requisitos de contratación en www.banamex.com

[redacted] CON FUNDAMENTO EN LO DISPUESTO POR EL ARTÍCULO 100 DE LA LEY DE INSTITUCIONES DE CRÉDITO, CERTIFICAMOS QUE LA PRESENTE ES UNA IMPRESIÓN FIEL Y EXACTA QUE CONSTA DE 194 HOJAS, OBTENIDA DEL SISTEMA ÓPTICO DE DIGITALIZACIÓN DE IMÁGENES DEL ARCHIVO DE BANCO NACIONAL DE MÉXICO, S.A., LO QUE SE HACE CONSTAR PARA LOS EFECTOS LEGALES A QUE HAYA LUGAR. HOJA 72 DE 194

ART. 110
FRACC. V,VII
LFTAIP
MOTIVACIÓN 1

ART. 113
FRACC I LFTAIP
MOTIVACION 2

~~312~~
312

Banamex

Glosario de Abreviaturas

1ER	PRIMER	DLS/DELS	DOLARES	PROM	PROMEDIO
AÑO	AÑO	DOC	DOCUMENTO	PTOS	PUNTOS
ANL	ANUALIDAD	DOMI	DOMICILIACION	PYME	PAQUETE PYME
ATM	AUTOMATIC TELLER MACHINE	DOT	DOTACION	R1	MONTO DE 0 A 30 MIL
AUD/AUDIOMAT	AUDIOMATICO	EDO	ESTADO	R2	MONTO DE 30 MIL A 50 MIL
AUD E	AUDIOMATICO EMPRESARIAL	EDO DE CTA	ESTADO DE CUENTA	R3	MONTO DE 50 MIL EN ADELANTE
AUT	AUTOMATICA/AUTORIZACION	EFE/EFECTIV	EFECTIVO	REACTIV	REACTIVACION
B PER	BANCANET PERSONAL	ELEC/ELECTR	ELECTRONICA	REC	RECEPCION
B PRF	BANCANET PROFESIONAL	EMP	EMPRESARIAL	RECH	RECHAZADO(A)
BANC	BANCOS	ESP	ESPECIAL	REEMB	REEMBOLSO
BCA	BANCA	EXI	EXITOSA	REF	REFERENCIA
BCDIR	BANCANET DIRECTO	EXIT	EXITOSO	REND	RENDIMIENTOS
BCNET	BANCANET EMPRESARIAL	EXT	EXTRANJERO	REP/REPOS	REPOSICION
BCOS	BANCOS	F/PLAZA	FUERA DE PLAZA	REPOSIC	REPOSICION
BENEF	BENEFICIARIO	FID	FIDUCIARIO	RESP	RESPALDO
BESE	BANAMEX EN SU EMPRESA	FINS	FONDOS INSUFICIENTES	RET	RETIROS
BANAMEX	BANCO NACIONAL DE MEXICO	FIRME/PZA	FIRME PLAZA	REV	REVOCACION
BMX/BNM	BANCO NACIONAL DE MEXICO	FOR	FORANEO	RFC	REGISTRO FEDERAL DE CONTRIBUYENTES
BNE	BANCANET EMPRESARIAL	GAT	GANANCIA ANUAL TOTAL		
BNET	BANCA NET PERSONAL	GEN	GENERACION	S.A.R.	SISTEMA ADMINISTRACION RETIRO
BNHRIZO	HORIZONTE BANAMEX UNO	GOLD2	HORIZONTE BALANCEADOS 2	SAT	SISTEMA ADMINISTRACION TRIBUTARIA
BNMPLUS	HORIZONTE PLUS	GRACI	GRACIAS		
BNNDIA	HORIZONTE BANAMEX DOS	GTOS	GASTOS	S.B.C	SALVO BUEN COBRO
BONIF	BONIFICACION	HORZONT	FONDO DE DINERO 1 BANAMEX	S/FON	SIN FONDOS
C	CAJERO	IDE	IMPUESTO DEPOSITO EFECTIVO	S/FONDOS	SIN FONDOS
CH/CHQ	CHEQUE	IMP	IMPUESTOS	SA	SOCIEDAD ANONIMA
C FONDOS	CONCENTRACION FONDOS	IMP. MN	IMPORTE MONEDA NACIONAL	SA DE CV	SOCIEDAD ANONIMA DE CAPITAL VARIABLE
C/COPIA	CON COPIA	IMP ME	IMPORTE MONEDA EXTRANJERA		
C/TARJ - C/TARJETA	CON TARJETA	IMPTE	IMPORTE	SC	SOCIEDAD CIVIL
CAJ	CAJERO	INTENTOS FALL	INTENTOS-FALLIDOS	SDO	SALDO
CBC	CUENTA BALANCE CERO	INCUMPLIM	INCUMPLIMIENTO	SEC	SECUENCIA
CCB	CALIFORNIA COMMERCE BANK	INT	INTERES	SEGBANAMEX	SEGUROS BANAMEX
CERTIF	CERTIFICADO	INTERBC	INTERBANCARIO	SER	SERVICIO
CF	CONCENTRACION FONDOS	INTERBCA/INTERBAN	INTERBANCARIO	SER BCA ELEC	SERVICIO BANCA ELECTRONICA
CGO	CARGO	INST	INSTITUCIONES	SERV	SERVICIO/SERVICIOS
CH. DEV S/FONDOS	CHEQUE DEVUELTO SIN FONDOS	INTS	INTERESES	SOBREG	SOBREGIRO
CITI	CITIDIRECT	INVERSION/INTS	INVERSION	SOFOM	SOCIEDAD FINANCIERA OBJETO MULTIPLE
CM	CUENTA MAESTRA	ISR	IMPUESTO SOBRE LA RENTA		
COM	COMISION	IVA	IMPUESTO VALOR AGREGADO	SPEI	SERVICIOS PAGOS ELECTRONICOS INTERBANCARIOS
COM. CH. S/FONDOS	COMISION CHEQUE SIN FONDOS	LC	LINEA DE CREDITO		
COMIS/COMS	COMISION	M-D/A	MISMO DIA	SPEUA	SISTEMA PAGOS ELECTRONICOS USO AMPLIADO
CONCENT	CONCENTRADORA	M.N.	MONEDA NACIONAL		
CONSULT / CONS	CONSULTA (S)	MAGNAGNE	MAGNETICO	SUC	SUCURSAL
CP	CAJERO PERMANENTE	MED	MEDIO	T	TARJETA
CR	CENTRO REPARTO	MENS	MENSUALIDAD	T Y CH	TARJETA Y CHEQUERA
CTA	CUENTA	MENS	MENSUAL	T. D.	TARJETA DEBITO
CTA. M.	CUENTA MAESTRA	MOD	MODALIDAD	TAR/TARJ	TARJETA
CTAS	CUENTAS	MOV	MOVIMIENTO	TB	TARJETAS BANAMEX
CTO	CONTRATO	MOVS/MOVTOS	MOVIMIENTOS	TC	TARJETA DE CREDITO
CTRO	CENTRO	NET	BANCANET	TC	TIPO DE CAMBIO
CRED	CREDITO	No.	NUMERO	T. GRA	TASA GRAVABLE
CUE	CUENTA	NOMI	NOMINA BANAMEX	T. EXE	TASA EXENTA
CVE	CLAVE	OPER	OPERACION	TEF	TRANSFERENCIA ELECTRONICA DE PAGOS
DEB/DEBIT	DEBITO	PAGOS	PAGOS INTERBANCARIOS		
DEP	DEPOSITO	PAQ	PAQUETE	TERC	TERCEROS
DEP P/DISPOSICION	DEPOSITO POR DISPOSICION	PDTE (S)	PENDIENTE	TRAS	TRASPASO
DEVOL	DEVOLUCION	PEMEX	PETROLEOS MEXICANOS	TPV	TERMINAL PUNTO VENTA
DEVUEL	DEVUELTO	PEND/PENDIENT	PENDIENTE	TXN	TRANSACCION
DF	DISTRITO FEDERAL	PERM	PERMANENTE	VENTAR	VENTANILLA
DIGIT	DIGITEM	PREV AUT	PREVENCION AUTOMATICA	VTO	VENCIMIENTO
DISP/DIS	DISPOSICION	PROG	PROGRAMADO	X	POR

DE LA REPÚBLICA
echos Humanos,
icios a la Comunid
stigación

[redacted]

CON FUNDAMENTO EN LO DISPUESTO POR EL ARTÍCULO 100 DE LA LEY DE INSTITUCIONES DE CRÉDITO, CERTIFICAMOS QUE LA PRESENTE ES UNA IMPRESIÓN FIEL Y EXACTA QUE CONSTA DE 194 HOJAS, OBTENIDA DEL SISTEMA ÓPTICO DE DIGITALIZACIÓN DE IMÁGENES DEL ARCHIVO DE BANCO NACIONAL DE MÉXICO, S.A., LO QUE SE HACE CONSTAR PARA LOS EFECTOS LEGALES A QUE HAYA LUGAR. HOJA 73 DE 194

ART.110
FRACC. V,VII
LFTAIP
MOTIVACIÓN 1

ART. 113
FRACC I LFTAIP
MOTIVACION 2

[redacted]

PROCURADURÍA GENERAL
Subprocuraduría de Dere
Prevención del Delito y Servi
Oficina de Inves

[redacted]

CON FUNDAMENTO EN LO DISPUESTO POR EL ARTÍCULO 100 DE LA LEY DE INSTITUCIONES DE CRÉDITO, CERTIFICAMOS QUE LA PRESENTE ES UNA IMPRESIÓN FIEL Y EXACTA QUE CONSTA DE 194 HOJAS, OBTENIDA DEL SISTEMA ÓPTICO DE DIGITALIZACIÓN DE IMÁGENES DEL ARCHIVO DE BANCO NACIONAL DE MÉXICO, S.A., LO QUE SE HACE CONSTAR PARA LOS EFECTOS LEGALES A QUE HAYA LUGAR. HOJA 74 DE 194

ART.110
FRACC. V,VII
LFTAIP
MOTIVACIÓN 1

ART. 113
FRACC I LFTAIP
MOTIVACION 2

313

[redacted]

CON FUNDAMENTO EN LO DISPUESTO POR EL ARTÍCULO 100 DE LA [redacted] CRÉDITO, CERTIFICAMOS QUE LA PRESENTE ES UNA IMPRESIÓN FIEL Y EXACTA QUE CONSTA DE 194 HOJAS, OBTENIDA DEL SISTEMA ÓPTICO DE DIGITALIZACIÓN DE IMÁGENES DEL ARCHIVO DE BANCO NACIONAL DE MÉXICO, S.A., LO QUE SE HACE CONSTAR PARA LOS EFECTOS LEGALES A QUE HAYA LUGAR. HOJA 75 DE 194

ART.110 FRACC. V,VII LFTAIP MOTIVACIÓN 1

ART. 113 FRACC I LFTAIP MOTIVACION 2

[redacted]

PROCURADURÍA GEN
Subprocuraduría de
Prevención del Delito y
Oficina de

[redacted]

CON FUNDAMENTO EN LO DISPUESTO POR EL ARTÍCULO 100 DE LA LEY DE INSTITUCIONES DE CRÉDITO, CERTIFICAMOS QUE LA PRESENTE ES UNA IMPRESIÓN FIEL Y EXACTA QUE CONSTA DE 194 HOJAS, OBTENIDA DEL SISTEMA ÓPTICO DE DIGITALIZACIÓN DE IMÁGENES DEL ARCHIVO DE BANCO NACIONAL DE MÉXICO, S.A., LO QUE SE HACE CONSTAR PARA LOS EFECTOS LEGALES A QUE HAYA LUGAR. HOJA 76 DE 194

ART.110
FRACC. V,VII
LFTAIP
MOTIVACIÓN 1

ART. 113
FRACC I LFTAIP
MOTIVACION 2

~~314~~
314

Banamex ESTADO DE CUENTA AL 13 DE FEBRERO DE 2015

[redacted]

[redacted]

...AL DE LA REPÚBLICA
...Derechos Humanos,
...ervicios a la Comunidad
...Investigación

CON FUNDAMENTO EN LO DISPUESTO POR EL ARTÍCULO 100 DE LA LEY DE INSTITUCIONES DE CRÉDITO, CERTIFICAMOS QUE LA PRESENTE ES UNA IMPRESIÓN FIEL Y EXACTA QUE CONSTA DE 194 HOJAS, OBTENIDA DEL SISTEMA ÓPTICO DE DIGITALIZACIÓN DE IMÁGENES DEL ARCHIVO DE BANCO NACIONAL DE MÉXICO, S.A., LO QUE SE HACE CONSTAR PARA LOS EFECTOS LEGALES A QUE HAYA LUGAR. HOJA 77 DE 194

ART.110
FRACC. V,VII
LFTAIP
MOTIVACIÓN 1

ART. 113
FRACC I LFTAIP
MOTIVACION 2

Banamex



Los paquetes incluyen: Vuelo redondo saliendo de México D.F. en Horarios Premium, Snacks y bebidas a bordo sin costo. (1) Niños vuelan y se hospedan gratis. Traslados Aeropuerto - Hotel - Aeropuerto. (Mérida no incluye traslados), Hospedaje en las mejores cadenas hoteleras, Alimentos según plan elegido. La promoción solo aplica reservando y comprando directamente en oficinas Magnicharters. (1) La promoción Niños Gratis aplica comprando en días, destinos y hoteles participantes, los niños solo pagan TUA. Consulta términos y condiciones directamente en Call center y oficinas Magnicharters. Consulta tarifas, fechas y frecuencias de salida de cada destino. No aplica en puentes, días festivos ni grupos. Las empresas anunciantes son responsables del cumplimiento, de tarifas y servicios ofrecidos, liberando de cualquier responsabilidad sobre ese particular a las empresas integrantes, afiliadas o subsidiarias del Grupo Financiero Banamex. Consulta condiciones, comisiones y requisitos de contratación de Tarjetas de Débito Banamex en www.banamex.com Banco Nacional de México S.A. Integrante del Grupo Financiero Banamex.

ESTADOS UNIDO

PROCURADURÍA GENE
Subprocuraduría de
Prevención del Delito y
Oficina de In

[redacted]

CON FUNDAMENTO EN LO DISPUESTO POR EL ARTÍCULO 100 DE LA LEY DE INSTITUCIONES DE CRÉDITO, CERTIFICAMOS QUE LA PRESENTE ES UNA IMPRESIÓN FIEL Y EXACTA QUE CONSTA DE 194 HOJAS, OBTENIDA DEL SISTEMA ÓPTICO DE DIGITALIZACIÓN DE IMÁGENES DEL ARCHIVO DE BANCO NACIONAL DE MÉXICO, S.A., LO QUE SE HACE CONSTAR PARA LOS EFECTOS LEGALES A QUE HAYA LUGAR. HOJA 78 DE 194

ART. 110
FRACC. V,VII
LFTAIP
MOTIVACIÓN 1

ART. 113
FRACC I LFTAIP
MOTIVACION 2

Banamex

Para informarte mejor, ahora vamos al grano

Te presentamos el nuevo **Resumen Financiero de Cuenta**, con información simplificada de tus movimientos, más amigable y en un mismo lugar.

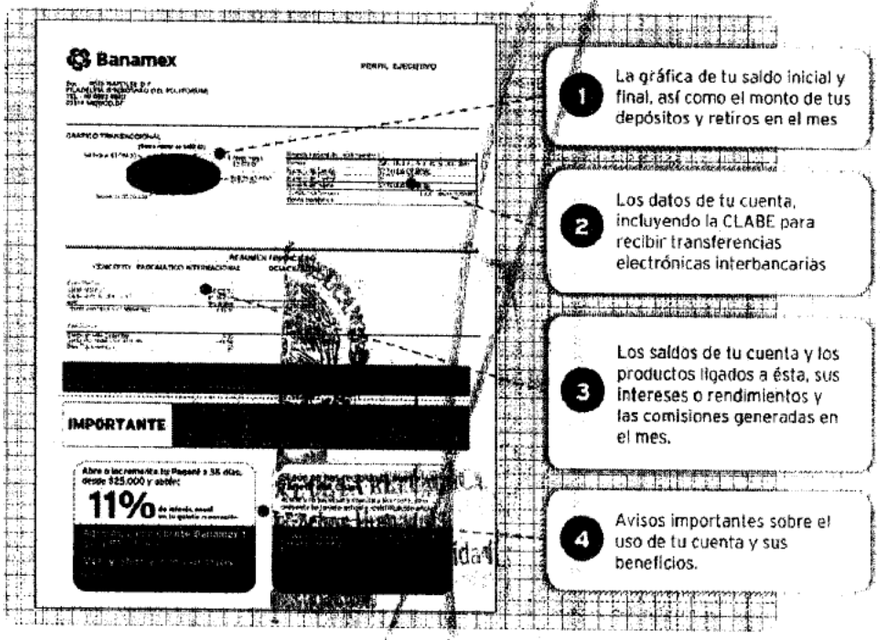

El Estado de Cuenta con el detalle de tus operaciones estará disponible en las sucursales Banamex. Para solicitar su envío por e-mail llama al 01 800 021 2345 y desde Ciudad de México, Guadalajara y Monterrey al 1226 2639.

Tu opinión es muy importante

¿Te agrada este formato? ¿La información que contiene es suficiente para tus necesidades? Llama al 01 800 849 9640 y comparte tus comentarios.

Consulta condiciones, comisiones y requisitos de contratación en www.banamex.com

[redacted]

CON FUNDAMENTO EN LO DISPUESTO POR EL ARTÍCULO 100 DE LA LEY DE INSTITUCIONES DE CRÉDITO, CERTIFICAMOS QUE LA PRESENTE ES UNA IMPRESIÓN FIEL Y EXACTA QUE CONSTA DE 194 HOJAS, OBTENIDA DEL SISTEMA ÓPTICO DE DIGITALIZACIÓN DE IMÁGENES DEL ARCHIVO DE BANCO NACIONAL DE MÉXICO, S.A., LO QUE SE HACE CONSTAR PARA LOS EFECTOS LEGALES A QUE HAYA LUGAR. HOJA 79 DE 194

ART. 110
FRACC. V,VII
LFTAIP
MOTIVACIÓN 1

ART. 113
FRACC I LFTAIP
MOTIVACION 2

Banamex

Glosario de Abreviaturas

1ER	PRIMER	DLS/DLLS	DOLARES	PROM	PROMEDIO
A@O	AÑO	DOC	DOCUMENTO	PTOS	PUNTOS
ANL	ANUALIDAD	DOMI	DOMICILIACION	PYME	PAQUETE PYME
ATM	AUTOMATIC TELLER MACHINE	DOT	DOTACION	R1	MONTO DE 0 A 30 MIL
AUD/AUDIONAT	AUDIONATICO	EDO	ESTADO	R2	MONTO DE 30 MIL A 50 MIL
AUD E	AUDIONATICO EMPRESARIAL	EDO DE CTA	ESTADO DE CUENTA	R3	MONTO DE 50 MIL EN ADELANTE
AUT	AUTOMATICA/AUTORIZACION	EFE/EFECTIV	EFECTIVO	REACTIV	REACTIVACION
B PER	BANCANET PERSONAL	ELEC/ELECTR	ELECTRONICA	REC	RECEPCION
B PRF	BANCANET PROFESIONAL	EMP	EMPRESARIAL	RECH	RECHAZADO(A)
BANC	BANCOS	ESP	ESPECIAL	REEMB	REEMBOLSO
BCA	BANCA	EXI	EXITOSA	REF	REFERENCIA
BCDIR	BANCANET DIRECTO	EXIT	EXITOSO	REND	RENDIMIENTOS
BCNET	BANCANET EMPRESARIAL	EXT	EXTRANJERO	REP/REPOS	REPOSICION
BCOS	BANCOS	F/PLAZA	FUERA DE PLAZA	REPOSIC	REPOSICION
BENEF	BENEFICIARIO	FID	FIDUCIARIO	RESP	RESPALDO
BESE	BANAMEX EN SU EMPRESA	FINS	FONDOS INSUFICIENTES	RET	RETIROS
BANAMEX	BANCO NACIONAL DE MEXICO	FIRME/PZA	FIRME PLAZA	REV	REVOCACION
BNX/BNM	BANCO NACIONAL DE MEXICO	FOR	FORANEO	RFC	REGISTRO FEDERAL DE CONTRIBUYENTES
BNE	BANCANET EMPRESARIAL	GAT	GANANCIA ANUAL TOTAL		
BNET	BANCA NET PERSONAL	GEN	GENERACION	S.A.R.	SISTEMA ADMINISTRACION RETIRO
BNMILIO	HORIZONTE BANAMEX MINO	GOLD2	HORIZONTE BALANCEADOS 2	SAT	SISTEMA ADMINISTRACION TRIBUTARIA
BNMPLUS	HORIZONTE PLUS	GRACI	GRACIAS		
BNNOVA	HORIZONTE BANAMEX DOS	GTOS	GASTOS	S.B.C	SALVO BUEN COBRO
BONIF	BONIFICACION	HORIZONT	FONDO DE DINERO BANAMEX	S/FON	SIN FONDOS
C	CAJERO	IDE	IMPUESTO DEPOSITO EFECTIVO	S/FONDOS	SIN FONDOS
CH/CHQ	CHEQUE	IMP	IMPUESTOS	SA	SOCIEDAD ANONIMA
C FONDOS	CONCENTRACION FONDOS	IMP. MN	IMPORTE MONEDA NACIONAL	SA DE CV	SOCIEDAD ANONIMA DE CAPITAL VARIABLE
C/COPIA	CON COPIA	IMP. ME	IMPORTE MONEDA EXTRANJERA		
C/TARJ - C/TARJETA	CON TARJETA	IMPTE	IMPORTE	SC	SOCIEDAD CIVIL
CAJ	CAJERO	IN FA/INT FALL	INTERESES FALLIDOS	SDO	SALDO
CBC	CUENTA BALANCE CERO	INCUMPL	INCUMPLIMIENTO	SEC	SECUENCIA
CCB	CALIFORNIA COMMERCE BANK	INT	INTERES	SEGBANAMEX	SEGUROS BANAMEX
CERTIF	CERTIFICADO	INTB	INTERBANCARIO	SER	SERVICIO
CF	CONCENTRACION FONDOS	INTBCO/INTERBAN	INTERBANCARIO	SER BCA ELEC	SERVICIO BANCA ELECTRONICA
CGO	CARGO	INST	INSTITUCIONES	SERV	SERVICIO(S)
CH. DEV S/FONDOS	CHEQUE DEVUELTO SIN FONDOS	INTS	INTERESES	SOBREG	SOBREGIRO
CITI	CITIDIRECT	INV/INVS	INVERSION	SOFOM	SOCIEDAD FINANCIERA OBJETO MULTIPLE
CM	CUENTA MAESTRA	ISR	IMPUESTO SOBRE LA RENTA		
COM	COMISION	IVA	IMPUESTO VALOR AGREGADO	SPEI	SERVICIOS PAGOS ELECTRONICOS INTERBANCARIOS
COM. CH. S/FONDOS	COMISION CHEQUE SIN FONDOS	L. C.	LINEA DE CREDITO		
COMIS/CONS	COMISION	M DIA	MISMO DIA	SPEUA	SISTEMA PAGOS ELECTRONICOS USO-EMPLEO
CONCENT	CONCENTRADORA	M.N.	MONEDA NACIONAL		
CONSULT / CONS	CONSULTA (S)	MA/MAGNE	MAGNETICO	SUC	SUCURSAL
CP	CAJERO PERMANENTE	MED	MEDIO	T	TARJETA
CR	CENTRO REPARTO	MEN	MENSUALIDAD	T Y CH	TARJETA Y CHEQUERA
CTA	CUENTA	MENS	MENSUAL	T. C	CAJERO CORTO
CTA. M.	CUENTA MAESTRA	MOD	MODALIDAD	TAR/TARJ	TARJETA
CTAS	CUENTAS	MOV	MOVIMIENTO	TB	TARJETAS BANAMEX
CTO	CONTRATO	MOVS/MOVTOS	MOVIMIENTOS	TC	TARJETA DE CREDITO
CTRO	CENTRO	NET	BANCANET	TC	TIPO DE CAMBIO
CRED	CREDITO	No.	NUMERO	T. GRA	TASA GRAVABLE
CUE	CUENTA	NOMI	NOMINA BANAMEX	T. EXE	TASA EXENTA
CVE	CLAVE	OPER	OPERACION	TEF	TRANSFERENCIA ELECTRONICA DE PAGOS
DEB/DEBIT	DEBITO	PAGOS	PAGOS INTERBANCARIOS		
DEP	DEPOSITO	PAQ	PAQUETE	TERC	TERCEROS
DEP P/DISPOSICION	DEPOSITO POR DISPOSICION	POTE (S)	PENDIENTE	TRAS	TRASPASO
DEVOL	DEVOLUCION	PEMEX	PETROLEOS MEXICANOS	TPV	TERMINAL PUNTO-VENTA
DEVUEL	DEVUELTO	PEND/PENDIENT	PENDIENTE	TXN	TRANSACCION
DF	DISTRITO FEDERAL	PERM	PERMANENTE	VENTAN	VENTANILLA
DIGIT	DIGITEM	PREV AUT	PREVENCION AUTOMATICA	VTO	VENCIMIENTO
DISP/DIS	DISPOSICION	PROG	PROGRAMADO	X	POR

PROCURADURÍA GENERAL
Subprocuraduría de D
Prevención del Delito y S
Oficina de Inv

[redacted]

CON FUNDAMENTO EN LO DISPUESTO POR EL ARTÍCULO 100 DE LA LEY DE INSTITUCIONES DE CRÉDITO, CERTIFICAMOS QUE LA PRESENTE ES UNA IMPRESIÓN FIEL Y EXACTA QUE CONSTA DE 194 HOJAS, OBTENIDA DEL SISTEMA ÓPTICO DE DIGITALIZACIÓN DE IMÁGENES DEL ARCHIVO DE BANCO NACIONAL DE MÉXICO, S.A., LO QUE SE HACE CONSTAR PARA LOS EFECTOS LEGALES A QUE HAYA LUGAR. HOJA 80 DE 194

ART.110
FRACC. V,VII
LFTAIP
MOTIVACIÓN 1

ART. 113
FRACC I LFTAIP
MOTIVACION 2

316

[redacted]

DE LA REPÚBLICA
Derechos Humanos,
Medios de la Comunidad
Investigación

[redacted]

CON FUNDAMENTO EN LO DISPUESTO POR EL ARTÍCULO 100 DE LA LEY DE INSTITUCIONES DE CRÉDITO, CERTIFICAMOS QUE LA PRESENTE ES UNA IMPRESIÓN FIEL Y EXACTA QUE CONSTA DE 194 HOJAS, OBTENIDA DEL SISTEMA ÓPTICO DE DIGITALIZACIÓN DE IMÁGENES DEL ARCHIVO DE BANCO NACIONAL DE MÉXICO, S.A., LO QUE SE HACE CONSTAR PARA LOS EFECTOS LEGALES A QUE HAYA LUGAR. HOJA 81 DE 194

ART.110
FRACC. V,VII
LFTAIP
MOTIVACIÓN 1

ART. 113
FRACC I LFTAIP
MOTIVACION 2

[redacted]

PROCURADURIA GE...
Subprocuraduría de
Prevención del Delito y S
Oficina de In

[redacted]

CON FUNDAMENTO EN LO DISPUESTO POR EL ARTÍCULO 100 DE LA LEY DE INSTITUCIONES DE CRÉDITO, CERTIFICAMOS QUE LA PRESENTE ES UNA IMPRESIÓN FIEL Y EXACTA QUE CONSTA DE 194 HOJAS, OBTENIDA DEL SISTEMA ÓPTICO DE DIGITALIZACIÓN DE IMÁGENES DEL ARCHIVO DE BANCO NACIONAL DE MÉXICO, S.A., LO QUE SE HACE CONSTAR PARA LOS EFECTOS LEGALES A QUE HAYA LUGAR.

ART.110
FRACC. V,VII
LFTAIP
MOTIVACIÓN 1

ART. 113
FRACC I LFTAIP
MOTIVACION 2

~~317~~
317

Banamex ESTADO DE CUENTA AL 13 DE MARZO DE 2015

[redacted]

AI DE LA REPÚBLICA
erechos Humanos,
rvicios a la Comunid
estigación

[redacted]

CON FUNDAMENTO EN LO DISPUESTO POR EL ARTÍCULO 100 DE LA LEY DE INSTITUCIONES DE CRÉDITO, CERTIFICAMOS QUE LA PRESENTE ES UNA IMPRESIÓN FIEL Y EXACTA QUE CONSTA DE 194 HOJAS, OBTENIDA DEL SISTEMA ÓPTICO DE DIGITALIZACIÓN DE IMÁGENES DEL ARCHIVO DE BANCO NACIONAL DE MÉXICO, S.A., LO QUE SE HACE CONSTAR PARA LOS EFECTOS LEGALES A QUE HAYA LUGAR. HOJA 83 DE 194

ART.110
FRACC. V,VII
LFTAIP
MOTIVACIÓN 1

ART. 113
FRACC I LFTAIP
MOTIVACION 2

[redacted]

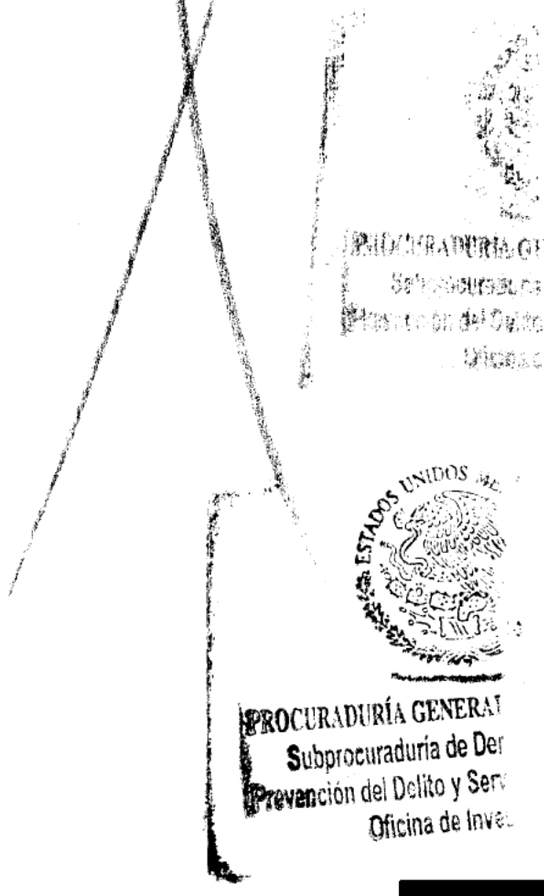

CON FUNDAMENTO EN LO DISPUESTO POR EL ARTÍCULO 100 DE LA [redacted] DE CRÉDITO, CERTIFICAMOS QUE LA PRESENTE ES UNA IMPRESIÓN FIEL Y EXACTA QUE CONSTA DE 194 HOJAS, OBTENIDA DEL SISTEMA ÓPTICO DE DIGITALIZACIÓN DE IMÁGENES DEL ARCHIVO DE BANCO NACIONAL DE MÉXICO, S.A., LO QUE SE HACE CONSTAR PARA LOS EFECTOS LEGALES A QUE HAYA LUGAR. HOJA 84 DE 194

ART.110
FRACC. V,VII
LFTAIP
MOTIVACIÓN 1

ART. 113
FRACC I LFTAIP
MOTIVACION 2

Banamex

Con **Débito Banamex**,
transforma tu dinero en algo más **productivo**.

Haz más dinero con tu dinero.



Al abrir o renovar tu **Pagaré Banamex** a 60, 90 o 180 días por BancaNet o Audiomático, obtienes **35% de rendimiento adicional** sobre la tasa base vigente en nuestras sucursales. Disponible desde $25,000 pesos, pregunta cómo a un ejecutivo telefónico[1].

1. Pagaré 35%. **GAT nominal 1.14%, GAT real (2.41%)** variable antes de impuestos, desde $10,000 a 91 días, **calculado el 5 de febrero de 2015, y vigente al 31 de julio de 2015.** La GAT nominal y GAT real ya considera el 35% de incremento sobre la tasa base de sucursales. La GAT real es el rendimiento que obtendría después de descontar la inflación estimada. Consulta requisitos de contratación y condiciones en www.banamex.com Banco Nacional de México, S.A. Integrante del Grupo Financiero Banamex.

10 AÑOS SABER CUENTA

Generar un fondo para urgencias es una herramienta que te permite tener tranquilidad financiera en todo momento. Si no cuentas con uno, empieza a construirlo para enfrentar imprevistos. Tenerlo fuera de tu alcance evitará que lo gastes, pero mantenlo disponible en cualquier momento. Busca opciones, acércate a tu banco.

Banamex



DE LA REPÚBLICA
Chos Humanos,
dos a la Comunidad
ligación

CON FUNDAMENTO EN LO DISPUESTO POR EL ARTÍCULO 100 DE L[redacted]CRÉDITO, CERTIFICAMOS QUE LA PRESENTE ES UNA IMPRESIÓN FIEL Y EXACTA QUE CONSTA DE 194 HOJAS, OBTENIDA DEL SISTEMA ÓPTICO DE DIGITALIZACIÓN DE IMÁGENES DEL ARCHIVO DE BANCO NACIONAL DE MÉXICO, S.A., LO QUE SE HACE CONSTAR PARA LOS EFECTOS LEGALES A QUE HAYA LUGAR. HOJA 85 DE 194

ART.110
FRACC. V,VII
LFTAIP
MOTIVACIÓN 1

ART. 113
FRACC I LFTAIP
MOTIVACION 2

Banamex

Para informarte mejor, ahora vamos al grano

Te presentamos el nuevo **Resumen Financiero de Cuenta**, con información simplificada de tus movimientos, más amigable y en un mismo lugar.

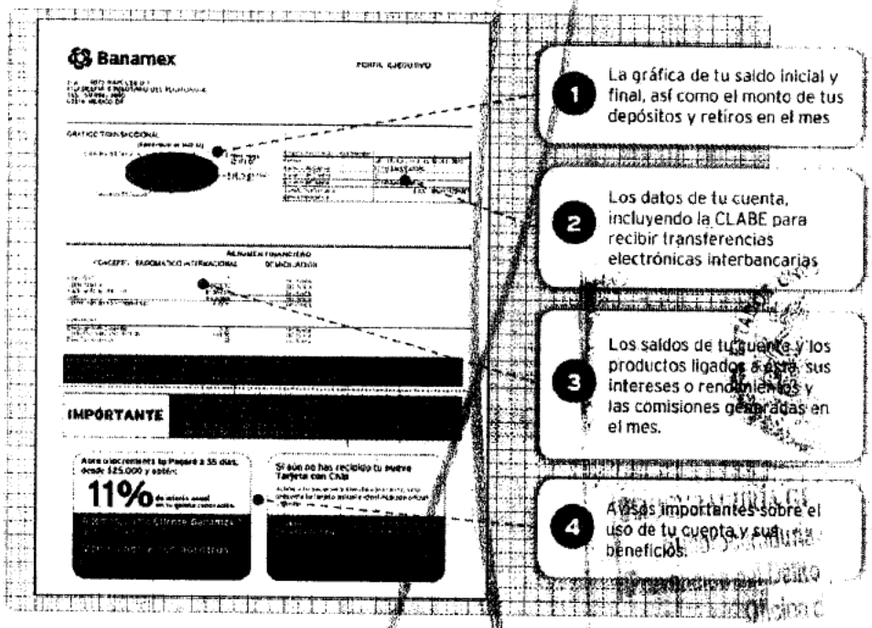

El Estado de Cuenta con el detalle de tus operaciones estará disponible en las sucursales Banamex. Para solicitar su envío por e-mail llama al 01 800 021 2345 y desde Ciudad de México, Guadalajara y Monterrey al 1226 2639.

Tu opinión es muy importante

¿Te agrada este formato? ¿La información que contiene es suficiente para tus necesidades? Llama al **01 800 849 9640** y comparte tus comentarios.

Consulta condiciones, comisiones y requisitos de contratación en www.banamex.com

PROCURADURÍA GENT
Subprocuraduría de
Prevención del Delito y
Oficina de

CON FUNDAMENTO EN LO DISPUESTO POR EL ARTÍCULO 100 DE LA [redacted] CRÉDITO, CERTIFICAMOS QUE LA PRESENTE ES UNA IMPRESIÓN FIEL Y EXACTA QUE CONSTA DE 194 HOJAS, OBTENIDA DEL SISTEMA ÓPTICO DE DIGITALIZACIÓN DE IMÁGENES DEL ARCHIVO DE BANCO NACIONAL DE MÉXICO, S.A., LO QUE SE HACE CONSTAR PARA LOS EFECTOS LEGALES A QUE HAYA LUGAR. HOJA 86 DE 194

ART.110
FRACC. V,VII
LFTAIP
MOTIVACIÓN 1

ART. 113
FRACC I LFTAIP
MOTIVACION 2

Banamex

Glosario de Abreviaturas

1ER	PRIMER	DLS/DLLS	DOLARES	PROM	PROMEDIO
AÑO	AÑO	DOC	DOCUMENTO	PTOS	PUNTOS
ANL	ANUALIDAD	DOMI	DOMICILIACION	PYME	PAQUETE PYME
ATM	AUTOMATIC TELLER MACHINE	DOT	DOTACION	R1	MONTO DE 0 A 30 MIL
AUD/AUDIONAT	AUDIONATICO	EDO	ESTADO	R2	MONTO DE 30 MIL A 50 MIL
AUD E	AUDIONATICO EMPRESARIAL	EDO DE CTA	ESTADO DE CUENTA	R3	MONTO DE 50 MIL EN ADELANTE
AUT	AUTOMATICA/AUTORIZACION	EFE/EFECTIV	EFECTIVO	REACTIV	REACTIVACION
B PER	BANCANET PERSONAL	ELEC/ELECTR	ELECTRONICA	REC	RECEPCION
B PRF	BANCANET PROFESIONAL	EMP	EMPRESARIAL	RECH	RECHAZADO(A)
BANC	BANCOS	ESP	ESPECIAL	REEMB	REEMBOLSO
BCA	BANCA	EXI	EXITOSA	REF	REFERENCIA
BCDIR	BANCANET DIRECTO	EXIT	EXITOSO	REND	RENDIMIENTOS
BCNET	BANCANET EMPRESARIAL	EXT	EXTRANJERO	REP/REPOS	REPOSICION
BCOS	BANCOS	F/PLAZA	FUERA DE PLAZA	REPOSIC	REPOSICION
BENEF	BENEFICIARIO	FID	FIDUCIARIO	RESP	RESPALDO
BESE	BANAMEX EN SU EMPRESA	FINS	FONDOS INSUFICIENTES	RET	RETIROS
BANAMEX	BANCO NACIONAL DE MEXICO	FIRME/PZA	FIRME PLAZA	REV	REVOCACION
BMX/BNM	BANCO NACIONAL DE MEXICO	FOR	FORANEO	RFC	REGISTRO FEDERAL DE CONTRIBUYENTES
BNE	BANCANET EMPRESARIAL	GAT	GANANCIA ANUAL TOTAL	S.A.R.	SISTEMA ADMINISTRACION RETIRO
BNET	BANCA NET PERSONAL	GEN	GENERACION	SAT	SISTEMA ADMINISTRACION TRIBUTARIA
BNMILIO	HORIZONTE BANAMEX UNO	GOLDZ	HORIZONTE BALANCEADOS 2	S.B.C	SALVO BUEN COBRO
BNMPLUS	HORIZONTE PLUS	GRACI	GRACIAS	S/FON	SIN FONDOS
BNMDIA	HORIZONTE BANAMEX DOS	GTOS	GASTOS	S/FONDOS	SIN FONDOS
BONIF	BONIFICACION	HORIZONT	FONDO DE DINERO I BANAMEX	SA	SOCIEDAD ANONIMA
C	CAJERO	IDE	IMPUESTO DEPOSITO EFECTIVO	SA DE CV	SOCIEDAD ANONIMA DE CAPITAL VARIABLE
CH/CHQ	CHEQUE	IMP	IMPUESTOS	SC	SOCIEDAD CIVIL
C FONDOS	CONCENTRACION FONDOS	IMP. MN	IMPORTE MONEDA NACIONAL	SDO	SALDO
C/COPIA	CON COPIA	IMP. ME	IMPORTE MONEDA EXTRANJERA	SEC	SECUENCIA
C/TARJ - C/TARJETA	CON TARJETA	IMPTE	IMPORTE	SEGBANAMEX	SEGUROS BANAMEX
CAJ	CAJERO	INTENTOS FALL/INT FALL	INTENTOS FALLIDOS	SER	SERVICIO
CBC	CUENTA BALANCE CERO	INCUMPLIMIENTO	INCUMPLIMIENTO	SERVICA ELEC	SERVICIO BANCA ELECTRONICA
CCB	CALIFORNIA COMMERCE BANK	INTERES	INTERES	SERV	SERVICIO/SERVICIOS
CERTIF	CERTIFICADO	INTERBANCARIO	INTERBANCARIO	SOBREG	SOBREGIRO
CF	CONCENTRACION FONDOS	INTERBANCARIO	INTERBANCARIO	SOFOM	SOCIEDAD FINANCIERA OBJETO MULTIPLE
CGO	CARGO	INST.	INSTITUCIONES	SPEI	SERVICIOS PAGOS ELECTRONICOS INTERBANCARIOS
CH. DEV S/FONDOS	CHEQUE DEVUELTO SIN FONDOS	INTERES	INTERESES	SPEUA	SISTEMA PAGOS ELECTRONICOS USO AMPLIADO
CITI	CITIDIRECT	INVERSION	INVERSION	SUC	SUCURSAL
CM	CUENTA MAESTRA	ISR	IMPUESTO SOBRE LA RENTA	T	TARJETA
COM	COMISION	IVA	IMPUESTO VALOR AGREGADO	T Y CH	TARJETA Y CHEQUERA
COM. CH. S/FONDOS	COMISION CHEQUE SIN FONDOS	L. C.	LINEA DE CREDITO	T. D.	TARJETA DEBITO
COMIS/COMS	COMISION	M-DIA	MISMO DIA	TAR/TARJ	TARJETA
CONCENT	CONCENTRADORA	M.N.	MONEDA NACIONAL	TB	TARJETAS BANAMEX
CONSULT / CONS	CONSULTA (S)	MAGNETICO	MAGNETICO	TC	TARJETA DE CREDITO
CP	CAJERO PERMANENTE	MED	MEDIO	TC	TIPO DE CAMBIO
CR	CENTRO REPARTO	MENS	MENSUALIDAD	T. GRA	TASA GRAVABLE
CTA	CUENTA	MENSUAL	MENSUAL	T. EXE	TASA EXENTA
CTA. M.	CUENTA MAESTRA	MOD	MODALIDAD	TEF	TRANSFERENCIA ELECTRONICA DE PAGOS
CTAS	CUENTAS	MOV	MOVIMIENTO	TERC	TERCEROS
CTO	CONTRATO	MOVS/MVTOS	MOVIMIENTOS	TRAS	TRASPASO
CTRO	CENTRO	NET	BANCANET	TPV	TERMINAL PUNTO VENTA
CRED	CREDITO	No.	NUMERO	TRN	TRANSACCION
CUE	CUENTA	NOMI	NOMINA BANAMEX	VENTAN	VENTANILLA
CVE	CLAVE	OPER	OPERACION	VTO	VENCIMIENTO
DEB/DEBIT	DEBITO	PAGOS	PAGOS INTERBANCARIOS	X	POR
DEP	DEPOSITO	PAQ	PAQUETE		
DEP P/DISPOSICION	DEPOSITO POR DISPOSICION	PDTE (S)	PENDIENTE		
DEVOL	DEVOLUCION	PEMEX	PETROLEOS MEXICANOS		
DEVUEL	DEVUELTO	PEND/PENDIENTE	PENDIENTE		
DF	DISTRITO FEDERAL	PERM	PERMANENTE		
DIGIT	DIGITEM	PREV AUT	PREVENCION AUTOMATICA		
DISP/DIS	DISPOSICION	PROG	PROGRAMADO		

...AL DE LA REPÚBLICA
...Derechos Humanos,
...de Vicios a la Comunidad
...stigación

CON FUNDAMENTO EN LO DISPUESTO POR EL ARTÍCULO 100 DE LA [redacted] CRÉDITO, CERTIFICAMOS QUE LA PRESENTE ES UNA IMPRESIÓN FIEL Y EXACTA QUE CONSTA DE 194 HOJAS, OBTENIDA DEL SISTEMA ÓPTICO DE DIGITALIZACIÓN DE IMÁGENES DEL ARCHIVO DE BANCO NACIONAL DE MÉXICO, S.A., LO QUE SE HACE CONSTAR PARA LOS EFECTOS LEGALES A QUE HAYA LUGAR. HOJA 87 DE 194

ART.110
FRACC. V,VII
LFTAIP
MOTIVACIÓN 1

ART. 113
FRACC I LFTAIP
MOTIVACION 2

Banamex

ESTADO DE CUENTA AL 13 DE ABRIL DE 2015

CUENTE

[redacted]

PROCURADURÍA GENER
Subprocuraduría de D
Prevención del Delito y Se
Oficina de Inv

[redacted]

CON FUNDAMENTO EN LO DISPUESTO POR EL ARTÍCULO 100 DE LA LEY DE INSTITUCIONES DE CRÉDITO, CERTIFICAMOS QUE LA PRESENTE ES UNA IMPRESIÓN FIEL Y EXACTA QUE CONSTA DE 194 HOJAS, OBTENIDA DEL SISTEMA ÓPTICO DE DIGITALIZACIÓN DE IMÁGENES DEL ARCHIVO DE BANCO NACIONAL DE MÉXICO, S.A., LO QUE SE HACE CONSTAR PARA LOS EFECTOS LEGALES A QUE HAYA LUGAR.

ART.110
FRACC. V,VII
LFTAIP
MOTIVACIÓN 1

ART. 113
FRACC I LFTAIP
MOTIVACION 2

320

Banamex ESTADO DE CUENTA AL 13 DE ABRIL DE 2015

[redacted]

...DE LA REPÚBLICA
...rechos Humanos
...vicios a la Comunidad
...stigación

[redacted]

CON FUNDAMENTO EN LO DISPUESTO POR EL ARTÍCULO 100 DE LA LEY DE INSTITUCIONES DE CRÉDITO, CERTIFICAMOS QUE LA PRESENTE ES UNA IMPRESIÓN FIEL Y EXACTA QUE CONSTA DE 194 HOJAS, OBTENIDA DEL SISTEMA ÓPTICO DE DIGITALIZACIÓN DE IMÁGENES DEL ARCHIVO DE BANCO NACIONAL DE MÉXICO, S.A., LO QUE SE HACE CONSTAR PARA LOS EFECTOS LEGALES A QUE HAYA LUGAR. HOJA 89 DE 194

ART.110
FRACC. V,VII
LFTAIP
MOTIVACIÓN 1

ART. 113
FRACC I LFTAIP
MOTIVACION 2

Banamex ESTADO DE CUENTA AL 13 DE ABRIL DE 2015

[redacted]

PROCURADURÍA GEN
Subprocuraduría d
Prevención del Delito y
Oficina d

[redacted]

CON FUNDAMENTO EN LO DISPUESTO POR EL ARTÍCULO 100 DE LA LEY DE INSTITUCIONES DE CRÉDITO, CERTIFICAMOS QUE LA PRESENTE ES UNA IMPRESIÓN FIEL Y EXACTA QUE CONSTA DE 194 HOJAS, OBTENIDA DEL SISTEMA ÓPTICO DE DIGITALIZACIÓN DE IMÁGENES DEL ARCHIVO DE BANCO NACIONAL DE MÉXICO, S.A., LO QUE SE HACE CONSTAR PARA LOS EFECTOS LEGALES A QUE HAYA LUGAR. HOJA 90 DE 194

ART.110
FRACC. V,VII
LFTAIP
MOTIVACIÓN 1

ART. 113
FRACC I LFTAIP
MOTIVACION 2

Banamex ESTADO DE CUENTA AL 13 DE ABRIL DE 2015

[redacted]

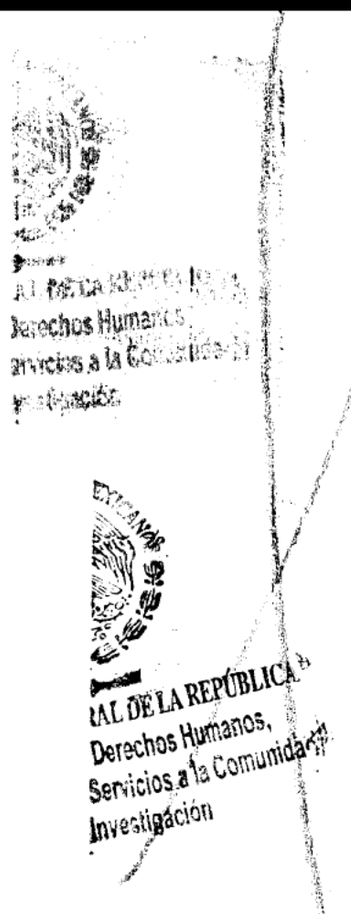

[redacted]

CON FUNDAMENTO EN LO DISPUESTO POR EL ARTÍCULO 100 DE LA LEY DE INSTITUCIONES DE CRÉDITO, CERTIFICAMOS QUE LA PRESENTE ES UNA IMPRESIÓN FIEL Y EXACTA QUE CONSTA DE 194 HOJAS, OBTENIDA DEL SISTEMA ÓPTICO DE DIGITALIZACIÓN DE IMÁGENES DEL ARCHIVO DE BANCO NACIONAL DE MÉXICO, S.A., LO QUE SE HACE CONSTAR PARA LOS EFECTOS LEGALES A QUE HAYA LUGAR. HOJA 91 DE 194

ART.110
FRACC. V,VII
LFTAIP
MOTIVACIÓN 1

ART. 113
FRACC I LFTAIP
MOTIVACION 2

Banamex

Con **Débito Banamex**,
transforma tu dinero en algo más **placentero**.

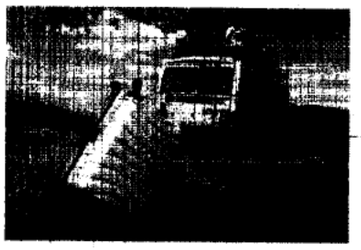

Samsonite

Equipaje que se adapta a tu nivel de viaje.

Obtén **10% adicional** sobre los descuentos existentes al pagar con tu tarjeta de Débito Banamex MasterCard[1].

(1) Vigencia al 31 de mayo de 2015. Aplica únicamente en tiendas Samsonite. Solicita el descuento en caja. No aplica en productos que cuenten con 30% de descuento en adelante (40%, 50% o más). Las empresas anunciantes son responsables del cumplimiento, tarifas y servicios ofrecidos, liberando de cualquier responsabilidad sobre ese particular a las empresas integrantes, afiliadas o subsidiarias del Grupo Financiero Banamex. Consulta condiciones, comisiones y requisitos de contratación de Tarjetas de Débito Banamex en www.banamex.com Banco Nacional de México, S.A. Integrante del Grupo Financiero Banamex.

SABER
CUENTA

Puedes proteger tu casa de muchas maneras, algunas te brindarán mayor o menor tranquilidad, lo importante es que puedas afrontar los costos económicos ocasionados por eventos inesperados como temblores, inundaciones, incendios o robos. Busca el tipo de seguro que responda a tus necesidades y posibilidades.

Banamex [redacted]

PROCURADURÍA GEN
Subprocuraduría de
Prevención del Delito y
Oficina de

[redacted]

CON FUNDAMENTO EN LO DISPUESTO POR EL ARTÍCULO 100 DE LA LEY DE INSTITUCIONES DE CRÉDITO, CERTIFICAMOS QUE LA PRESENTE ES UNA IMPRESIÓN FIEL Y EXACTA QUE CONSTA DE 194 HOJAS, OBTENIDA DEL SISTEMA ÓPTICO DE DIGITALIZACIÓN DE IMÁGENES DEL ARCHIVO DE BANCO NACIONAL DE MÉXICO, S.A., LO QUE SE HACE CONSTAR PARA LOS EFECTOS LEGALES A QUE HAYA LUGAR.

ART.110
FRACC. V,VII
LFTAIP
MOTIVACIÓN 1

ART. 113
FRACC I LFTAIP
MOTIVACION 2

~~322~~
322

Banamex



Cumple oportunamente, realiza tu Declaración Anual y paga en BancaNet, es fácil y cómodo:

- Pago referenciado con Línea de Captura
- Servicio de las 00:15 a las 21:45 hrs. los 365 días del año
- Reimpresión de comprobantes de dos años en Banca Electrónica o hasta diez años en Sucursales

También puedes realizar tu pago en el portal del SAT con cargo a tu Cuenta de Cheques Banamex, consulta la guía y más información en www.banamex.com/impuestos

O comunícate al Centro de Atención Telefónica en:

De la Cd. de México:
Banamex-1 (2262-6391)
1-Banamex (1226-2639)
Del interior sin costo
01 800 021 2345
Atención las 24 hrs., los 7 días de la semana

A" DE LA REPÚBLICA
Derechos Humanos,
ervicios a la Comunidad,
Investigación

[redacted] DE CRÉDITO,
CERTIFICAMOS QUE LA PRESENTE ES UNA IMPRESIÓN FIEL Y EXACTA QUE CONSTA DE 194 HOJAS, OBTENIDA DEL SISTEMA ÓPTICO DE DIGITALIZACIÓN DE IMÁGENES DEL ARCHIVO DE BANCO NACIONAL DE MÉXICO, S.A., LO QUE SE HACE CONSTAR PARA LOS EFECTOS LEGALES A QUE HAYA LUGAR. HOJA 93 DE 194

ART.110
FRACC. V,VII
LFTAIP
MOTIVACIÓN 1

ART. 113
FRACC I LFTAIP
MOTIVACION 2

Banamex

Para informarte mejor, ahora vamos al grano

Te presentamos el nuevo **Resumen Financiero de Cuenta**, con información simplificada de tus movimientos, más amigable y en un mismo lugar.

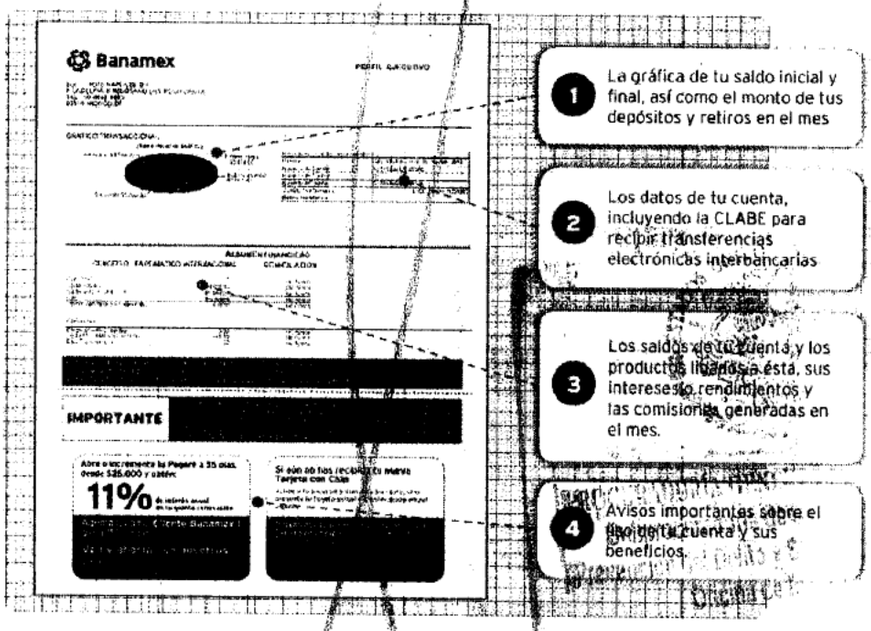

El Estado de Cuenta con el detalle de tus operaciones estará disponible en las sucursales Banamex. Para solicitar su envío por e-mail llama al 01 800 021 2345 y desde Ciudad de México, Guadalajara y Monterrey al 1226 2639.

Tu opinión es muy importante

¿Te agrada este formato? ¿La información que contiene es suficiente para tus necesidades? Llama al **01 800 849 9640** y comparte tus comentarios.

Consulta condiciones, comisiones y requisitos de contratación en www.banamex.com.

ESTADOS UNIDOS MEXICANOS
PROCURADURÍA GENER
Subprocuraduría de L
Prevención del Delito y S
Oficina de In

[redacted]

CON FUNDAMENTO EN LO DISPUESTO POR EL ARTÍCULO 100 DE LA LEY DE INSTITUCIONES DE CRÉDITO, CERTIFICAMOS QUE LA PRESENTE ES UNA IMPRESIÓN FIEL Y EXACTA QUE CONSTA DE 194 HOJAS, OBTENIDA DEL SISTEMA ÓPTICO DE DIGITALIZACIÓN DE IMÁGENES DEL ARCHIVO DE BANCO NACIONAL DE MÉXICO, S.A., LO QUE SE HACE CONSTAR PARA LOS EFECTOS LEGALES A QUE HAYA LUGAR. HOJA 94 DE 194

ART. 110
FRACC. V,VII
LFTAIP
MOTIVACIÓN 1

ART. 113
FRACC I LFTAIP
MOTIVACION 2

Banamex

Glosario de Abreviaturas

1ER	PRIMER	DLS/DLLS	DOLARES	PROM	PROMEDIO
A¤O	AÑO	DOC	DOCUMENTO	PTOS	PUNTOS
ANL	ANUALIDAD	DOMI	DOMICILIACION	PYME	PAQUETE PYME
ATM	AUTOMATIC TELLER MACHINE	DOT	DOTACION	R1	MONTO DE 0 A 30 MIL
AUD/AUDIOMAT	AUDIOMATICO	EDO	ESTADO	R2	MONTO DE 30 MIL A 50 MIL
AUD E	AUDIOMATICO EMPRESARIAL	EDO DE CTA	ESTADO DE CUENTA	R3	MONTO DE 50 MIL EN ADELANTE
AUT	AUTOMATICA/AUTORIZACION	EFE/EFECTIV	EFECTIVO	REACTIV	REACTIVACION
B PER	BANCANET PERSONAL	ELEC/ELECTR	ELECTRONICA	REC	RECEPCION
B PRF	BANCANET PROFESIONAL	EMP	EMPRESARIAL	RECH	RECHAZADO(A)
BANC	BANCOS	ESP	ESPECIAL	REEMB	REEMBOLSO
BCA	BANCA	EXI	EXITOSA	REF	REFERENCIA
BCDIR	BANCANET DIRECTO	EXIT	EXITOSO	REND	RENDIMIENTOS
BCNET	BANCANET EMPRESARIAL	EXT	EXTRANJERO	REP/REPOS	REPOSICION
BCOS	BANCOS	F/PLAZA	FUERA DE PLAZA	REPOSIC	REPOSICION
BENEF	BENEFICIARIO	FID	FIDUCIARIO	RESP	RESPALDO
BESE	BANAMEX EN SU EMPRESA	FINS	FONDOS INSUFICIENTES	RET	RETIROS
BANAMEX	BANCO NACIONAL DE MEXICO	FIRME/PZA	FIRME PLAZA	REV	REVOCACION
BNX/BNM	BANCO NACIONAL DE MEXICO	FOR	FORANEO	RFC	REGISTRO FEDERAL
BNE	BANCANET EMPRESARIAL	GAT	GANANCIA ANUAL TOTAL		DE CONTRIBUYENTES
BNET	BANCA NET PERSONAL	GEN	GENERACION	S.A.R.	SISTEMA ADMINISTRACION RETIRO
BNMILIO	HORIZONTE BANAMEX UNO	GOLD2	HORIZONTE BALANCEADOS 2	SAT	SISTEMA ADMINISTRACION
BNMPLUS	HORIZONTE PLUS	GRACI	GRACIAS		TRIBUTARIA
BNMDIA	HORIZONTE BANAMEX DOS	GTOS	GASTOS	S.B.C	SALVO BUEN COBRO
BONIF	BONIFICACION	HORIZONT	FONDO DE DINERO I BANAMEX	S/FON	SIN FONDOS
C	CAJERO	IDE	IMPUESTO DEPOSITO EFECTIVO	S/FONDOS	SIN FONDOS
CH/CHQ	CHEQUE	IMP	IMPUESTOS	SA	SOCIEDAD ANONIMA
C FONDOS	CONCENTRACION FONDOS	IMP. MN	IMPORTE MONEDA NACIONAL	SA DE CV	SOCIEDAD ANONIMA DE CAPITAL
C/COPIA	CON COPIA	IMP. ME	IMPORTE MONEDA EXTRANJERA		VARIABLE
C/TARJ - C/TARJETA	CON TARJETA	IMPTE	IMPORTE	SC	SOCIEDAD CIVIL
CAJ	CAJERO	INTENTOS FALL	INTENTOS FALLIDOS	SDO	SALDO
CBC	CUENTA BALANCE CERO	INCUMPLI	INCUMPLIMIENTO	SEC	SECUENCIA
CCB	CALIFORNIA COMMERCE BANK	INT	INTERES	SEGBANAMEX	SEGUROS BANAMEX
CERTIF	CERTIFICADO	INTERBANC	INTERBANCARIO	SER	SERVICIO
CF	CONCENTRACION FONDOS	INTERBANCO/INTERBAN	INTERBANCARIO	SER BCA ELEC	SERVICIO BANCA ELECTRONICA
CGO	CARGO	INST	INSTITUCIONES	SERV	SERVICIO/SERVICIOS
CH. DEV S/FONDOS	CHEQUE DEVUELTO SIN FONDOS	INTERES	INTERESES	SOBREG	SOBREGIRO
CITI	CITIDIRECT	INV/INVER	INVERSION	SOFOM	SOCIEDAD FINANCIERA OBJETO
CM	CUENTA MAESTRA	ISR	IMPUESTO SOBRE LA RENTA		MULTIPLE
COM	COMISION	IVA	IMPUESTO VALOR AGREGADO	SPEI	SERVICIOS PAGOS
COM. CH. S/FONDOS	COMISION CHEQUE SIN FONDOS	LIN	LINEA DE CREDITO		ELECTRONICOS INTERBANCARIOS
COMIS/COMS	COMISION	M-DIA	MISMO DIA	SPEUA	SISTEMA PAGOS ELECTRONICOS
CONCENT	CONCENTRADORA	MN	MONEDA NACIONAL		USO AMPLIADO
CONSULT / CONS	CONSULTA (S)	MAYAMONTOS	MAYAMONTOS	SUC	SUCURSAL
CP	CAJERO PERMANENTE	MED	MEDIDA	T	TARJETA
CR	CENTRO REPARTO	MENS	MENSUALIDAD	T Y CH	TARJETA Y CHEQUERA
CTA	CUENTA	MENS	MENSUAL	T. D.	TARJETA DEBITO
CTA. M.	CUENTA MAESTRA	MENSU	MENSUALIDAD	TAR/TARJ	TARJETA
CTAS	CUENTAS	MOV	MOVIMIENTO	TB	TARJETAS BANAMEX
CTO	CONTRATO	MOVS/MOVTOS	MOVIMIENTOS	TC	TARJETA DE CREDITO
CTRO	CENTRO	NET	BANCANET	TC	TIPO DE CAMBIO
CRED	CREDITO	No.	NUMERO	T. GRA	TASA GRAVABLE
CUE	CUENTA	NOMI	NOMINA BANAMEX	T. EXE	TASA EXENTA
CVE	CLAVE	OPER	OPERACION	TEF	TRANSFERENCIA
DEB/DEBIT	DEBITO	PAGOS	PAGOS INTERBANCARIOS		ELECTRONICA DE PAGOS
DEP	DEPOSITO	PAQ	PAQUETE	TERC	TERCEROS
DEP P/DISPOSICION	DEPOSITO POR DISPOSICION	PDTE (S)	PENDIENTE	TRAS	TRASPASO
DEVOL	DEVOLUCION	PEMEX	PETROLEOS MEXICANOS	TPV	TERMINAL PUNTO VENTA
DEVUEL	DEVUELTO	PENDIENTE	PENDIENTE	TXN	TRANSACCION
DF	DISTRITO FEDERAL	PERM	PERMANENTE	VENTAN	VENTANILLA
DIGIT	DIGITEM	PREV AUT	PREVENCION AUTOMATICA	VTO	VENCIMIENTO
DISP/DIS	DISPOSICION	PROG	PROGRAMADO	X	POR

L DE LA REPUBLICA
chos Humanos,
vicios a la Comunidad
stigación

[redacted]

CON FUNDAMENTO EN LO DISPUESTO POR EL ARTÍCULO 100 DE LA LEY DE INSTITUCIONES DE CRÉDITO, CERTIFICAMOS QUE LA PRESENTE ES UNA IMPRESIÓN FIEL Y EXACTA QUE CONSTA DE 194 HOJAS, OBTENIDA DEL SISTEMA ÓPTICO DE DIGITALIZACIÓN DE IMÁGENES DEL ARCHIVO DE BANCO NACIONAL DE MÉXICO, S.A., LO QUE SE HACE CONSTAR PARA LOS EFECTOS LEGALES A QUE HAYA LUGAR. HOJA 95 DE 194

ART.110
FRACC. V,VII
LFTAIP
MOTIVACIÓN 1

ART. 113
FRACC I LFTAIP
MOTIVACION 2

[redacted]

PROCURADURÍA GE
Subprocuraduría
Prevención del Delito
Oficina de

CON FUNDAMENTO EN LO DISPUESTO POR EL ARTÍCULO 100 DE LA LEY DE INSTITUCIONES DE CRÉDITO, [redacted] CERTIFICAMOS QUE LA PRESENTE ES UNA IMPRESIÓN FIEL Y EXACTA QUE CONSTA DE 194 HOJAS, OBTENIDA DEL SISTEMA ÓPTICO DE DIGITALIZACIÓN DE IMÁGENES DEL ARCHIVO DE BANCO NACIONAL DE MÉXICO, S.A., LO QUE SE HACE CONSTAR PARA LOS EFECTOS LEGALES A QUE HAYA LUGAR. HOJA 96 DE 194

ART.110
FRACC. V,VII
LFTAIP
MOTIVACIÓN 1

ART. 113
FRACC I LFTAIP
MOTIVACION 2

Banamex ESTADO DE CUENTA AL 13 DE MAYO DE 2015

[redacted]

[redacted]

CON FUNDAMENTO EN LO DISPUESTO POR EL ARTÍCULO 100 DE LA LEY DE INSTITUCIONES DE CRÉDITO, CERTIFICAMOS QUE LA PRESENTE ES UNA IMPRESIÓN FIEL Y EXACTA QUE CONSTA DE 194 HOJAS, OBTENIDA DEL SISTEMA ÓPTICO DE DIGITALIZACIÓN DE IMÁGENES DEL ARCHIVO DE BANCO NACIONAL DE MÉXICO, S.A., LO QUE SE HACE CONSTAR PARA LOS EFECTOS LEGALES A QUE HAYA LUGAR. HOJA 97 DE 194

ART.110
FRACC. V,VII
LFTAIP
MOTIVACIÓN 1

ART. 113
FRACC I LFTAIP
MOTIVACION 2

Banamex

ESTADO DE CUENTA AL 13 DE MAYO DE 2015

CLIENTE:

[redacted]

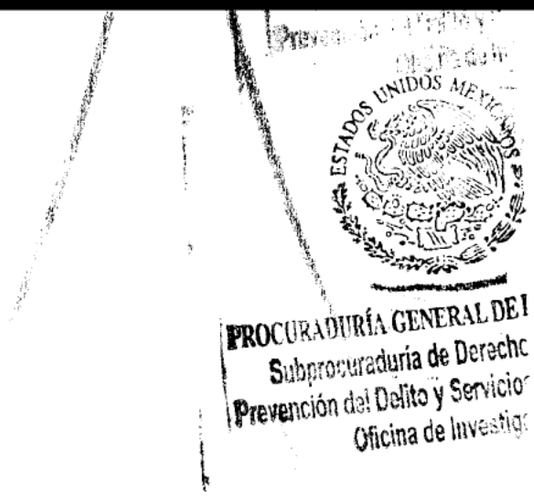

CON FUNDAMENTO EN LO DISPUESTO POR EL ARTÍCULO 100 DE LA [redacted] CRÉDITO, CERTIFICAMOS QUE LA PRESENTE ES UNA IMPRESIÓN FIEL Y EXACTA QUE CONSTA DE 194 HOJAS, OBTENIDA DEL SISTEMA ÓPTICO DE DIGITALIZACIÓN DE IMÁGENES DEL ARCHIVO DE BANCO NACIONAL DE MÉXICO, S.A., LO QUE SE HACE CONSTAR PARA LOS EFECTOS LEGALES A QUE HAYA LUGAR. HOJA 98 DE 194

ART.110
FRACC. V,VII
LFTAIP
MOTIVACIÓN 1

ART. 113
FRACC I LFTAIP
MOTIVACION 2

325

[redacted]

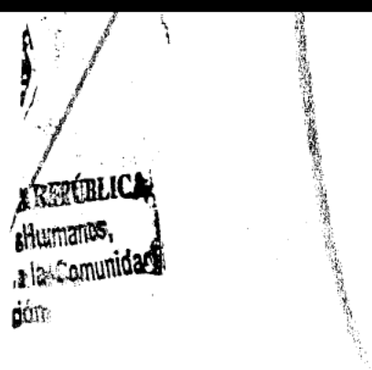

[redacted]

CON FUNDAMENTO EN LO DISPUESTO POR EL ARTÍCULO 100 DE LA LEY DE INSTITUCIONES DE CRÉDITO, CERTIFICAMOS QUE LA PRESENTE ES UNA IMPRESIÓN FIEL Y EXACTA QUE CONSTA DE 194 HOJAS, OBTENIDA DEL SISTEMA ÓPTICO DE DIGITALIZACIÓN DE IMÁGENES DEL ARCHIVO DE BANCO NACIONAL DE MÉXICO, S.A., LO QUE SE HACE CONSTAR PARA LOS EFECTOS LEGALES A QUE HAYA LUGAR. HOJA 99 DE 194

ART.110
FRACC. V,VII
LFTAIP
MOTIVACIÓN 1

ART. 113
FRACC I LFTAIP
MOTIVACION 2

Banamex

Con **Débito Banamex**,
transforma tu dinero en algo más **saludable**.



Asistencia Familiar 10 MAPFRE | ASSISTANCE
creada especialmente para ti.

Tu bienestar y el de los tuyos es lo más importante, por ello te invitamos a contratar **Asistencia Familiar 10** de Mapfre al **01800 480 7080** para mantenerte protegido ante cualquier imprevisto. Además, al contratar este servicio, **Mapfre te regala dos boletos de cine[1] para que disfrutes una tarde de películas.**

Mapfre Assistance México S.A. de C.V es responsable del cumplimiento, tarifas, productos y servicios ofrecidos, liberando de cualquier responsabilidad sobre ese particular a las empresas integrantes, afiliadas o subsidiarias del Grupo Financiero Banamex. Consulta información sobre los términos y condiciones del programa Asistencia Familiar 10 en: www.asistenciafamiliar10.com.mx (1) Vigencia de los boletos: 3 meses a partir de que el cliente contrate el servicio Asistencia Familiar 10. Se le entregará un folio en la llamada.

SABER
CUENTA

Si quieres estar seguro de tener coche para rato... ¡Asegúralo! un seguro es una excelente inversión; con él evitas afrontar consecuencias económicas de un accidente o una situación que esté fuera de tu control y que podría generarte problemas financieros significativos.

Banamex

PROCURADURÍA GEN
Subprocuraduría de
Prevención del Delito y
Oficina de Invest

PROCURADURÍA GEN
Subprocuraduría d
Prevención del Delito y
Oficina de

[redacted]

CON FUNDAMENTO EN LO DISPUESTO POR EL ARTÍCULO 100 DE LA LEY DE INSTITUCIONES DE CRÉDITO; CERTIFICAMOS QUE LA PRESENTE ES UNA IMPRESIÓN FIEL Y EXACTA QUE CONSTA DE 194 HOJAS, OBTENIDA DEL SISTEMA ÓPTICO DE DIGITALIZACIÓN DE IMÁGENES DEL ARCHIVO DE BANCO NACIONAL DE MÉXICO, S.A., LO QUE SE HACE CONSTAR PARA LOS EFECTOS LEGALES A QUE HAYA LUGAR. HOJA 100 DE 194

ART.110
FRACC. V,VII
LFTAIP
MOTIVACIÓN 1

ART. 113
FRACC I LFTAIP
MOTIVACION 2

~~326~~
326

Banamex



Invierte para que tu dinero crezca,
contrata **Pagaré Banamex**(1) y recibe
3% de rendimiento anual fijo.
Haz más dinero con tu dinero

Obtén beneficios especiales:

- Certificado de **$500 pesos** y hasta 30% de descuento en tu **Seguro de Auto**(2)
- Te abonamos **2,000 Puntos Premia** o **Pass Points** si ya tienes Tarjeta de Crédito o en cuanto contrates una(3)
- Oferta preferente en la **reinversión**(4)

Vigencia: 31 de julio de 2015.

Pon tu dinero a trabajar invirtiendo a plazo de 60 días, con la seguridad de que obtendrás **más dinero con tu dinero**. Acércate a un asesor en la sucursal de tu preferencia para contratar **Pagaré Banamex.**

Aplica una participación por cliente con un límite de inversión de hasta 1 millón de pesos. Vigencia de la Campaña al 31 de julio de 2015. Fecha de emisión de publicidad: 01 de Mayo de 2015. Consulta términos, condiciones, comisiones y requisitos de contratación en www.banamex.com o en sucursales Banamex. **(1) Pagaré Banamex 3% GAT nominal 3.03% GAT real (0.58%)** variable antes de impuestos, desde $100,000 a 91 días calculado el 10 de marzo al 31 de julio de 2015. La GAT real es el rendimiento que obtendría después de descontar la inflación estimada. **(2) Certificado y descuento.** Condiciones del certificado, vigencia y descuento en www.banamex.com/hazmasdinero. Aplican condiciones y exclusiones de la póliza contratada y estándares de servicios. Servicios Ofrecidos por Seguros Banamex. Banamex solo actúa como vehículo de referencia de Seguros Banamex. **(3) 2,000 Puntos.** Para Puntos Premia participan: Clásica, Bsmart, Oro, Platinum; Para Pass Points participan: Travel Pass y Travel Pass Platinum Elite. Es necesario realizar al menos una compra dentro de los siguientes 30 días naturales después de la apertura del Pagaré. Limitado a un bono de 2,000 puntos por cliente en tu tarjeta con mayor antigüedad. Los puntos serán abonados a más tardar el 31 de octubre de 2015. Producto ofrecido por Tarjetas Banamex, S.A. de C.V., SOFOM, E.R. Crédito sujeto a aprobación. **Costo Anual Total (CAT) PROMEDIO** para Platinum **24.8%** sin IVA. Tasa de interés promedio ponderada anual **20.4%**. Comisión anual $2,000 sin IVA. Para Oro **47.1%** sin IVA. Tasa de interés promedio ponderada anual **37.6%**. Comisión anual $900 sin IVA. Para Clásica **50.3%** sin IVA. Tasa de interés promedio ponderada anual **38.9%**. Comisión anual $600 sin IVA. Para Bsmart **51.1%** sin IVA. Tasa de interés promedio ponderada anual **39.5%**. Comisión anual $600 sin IVA. Para Travel Pass **52.7%** sin IVA. Tasa de interés promedio ponderada anual **39.4%**. Comisión anual $900 sin IVA. Para Travel Pass Platinum Elite **47.8%** sin IVA. Tasa de interés promedio ponderada anual **36.1%**. Comisión anual $2,000 sin IVA. Tasa variable. Para fines informativos y de comparación. Calculado el 10 de Marzo de 2015. **(4) Reinversión:** se aplicará una tasa nominal de 3% por la ofrecida al público en general publicada en www.banamex.com en la fecha de la reinversión. Banco Nacional de México S.A., integrante del Grupo Financiero Banamex.

IPAB INSTITUTO PARA LA PROTECCIÓN AL AHORRO BANCARIO

El IPAB garantiza el pago hasta 400 mil Unidades de Inversión (UDIs) por persona, por banco de las obligaciones garantizadas. **www.ipab.org.mx**

PROFECO
Derechos Humanos
Servicios a la C...
Investigación

[redacted]

CON FUNDAMENTO EN LO DISPUESTO POR EL ARTÍCULO 100 DE LA LEY DE INSTITUCIONES DE CRÉDITO, CERTIFICAMOS QUE LA PRESENTE ES UNA IMPRESIÓN FIEL Y EXACTA QUE CONSTA DE 194 HOJAS, OBTENIDA DEL SISTEMA ÓPTICO DE DIGITALIZACIÓN DE IMÁGENES DEL ARCHIVO DE BANCO NACIONAL DE MÉXICO, S.A., LO QUE SE HACE CONSTAR PARA LOS EFECTOS LEGALES A QUE HAYA LUGAR. HOJA 101 DE 194

ART. 110
FRACC. V,VII
LFTAIP
MOTIVACIÓN 1

ART. 113
FRACC I LFTAIP
MOTIVACION 2

Banamex

Para informarte mejor, ahora vamos al grano

Te presentamos el nuevo **Resumen Financiero de Cuenta**, con información simplificada de tus movimientos, más amigable y en un mismo lugar.

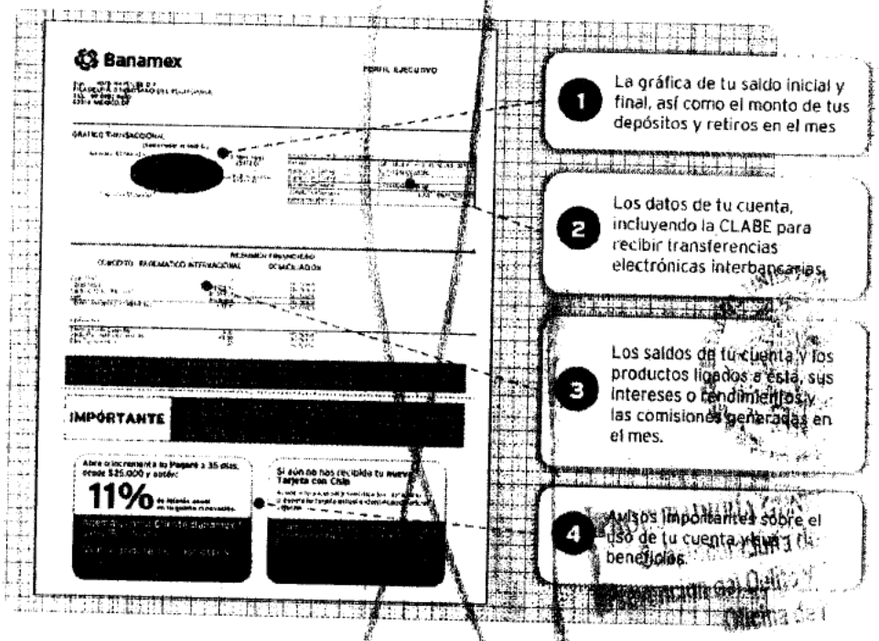

El Estado de Cuenta con el detalle de tus operaciones estará disponible en las sucursales Banamex. Para solicitar su envío por e-mail llama al 01 800 021 2345 y desde Ciudad de México, Guadalajara y Monterrey al 1226 2639.

Tu opinión es muy importante

¿Te agrada este formato? ¿La información que contiene es suficiente para tus necesidades? Llama al **01 800 849 9640** y comparte tus comentarios.

Consulta condiciones, comisiones y requisitos de contratación en www.banamex.com

PROCURADURÍA GENE
Subprocuraduría de I
Prevención del Delito y
Oficina de In

[redacted] CON FUNDAMENTO EN LO DISPUESTO POR EL ARTÍCULO 100 DE LA [redacted] DE CRÉDITO, CERTIFICAMOS QUE LA PRESENTE ES UNA IMPRESIÓN FIEL Y EXACTA QUE CONSTA DE 194 HOJAS, OBTENIDA DEL SISTEMA ÓPTICO DE DIGITALIZACIÓN DE IMÁGENES DEL ARCHIVO DE BANCO NACIONAL DE MÉXICO, S.A., LO QUE SE HACE CONSTAR PARA LOS EFECTOS LEGALES A QUE HAYA LUGAR.

ART. 110
FRACC. V,VII
LFTAIP
MOTIVACIÓN 1

ART. 113
FRACC I LFTAIP
MOTIVACION 2

Banamex

Glosario de Abreviaturas

1ER	PRIMER	DLS/DLLS	DOLARES	PROM	PROMEDIO
AÑO	AÑO	DOC	DOCUMENTO	PTOS	PUNTOS
ANL	ANUALIDAD	DOMI	DOMICILIACION	PYME	PAQUETE PYME
ATM	AUTOMATIC TELLER MACHINE	DOT	DOTACION	R1	RANGO DE 0 A 30 MIL
AUD/AUDIOMAT	AUDIOMATICO	EDO	ESTADO	R2	RANGO DE 30 MIL A 50 MIL
AUD E	AUDIOMATICO EMPRESARIAL	EDO DE CTA	ESTADO DE CUENTA	R3	RANGO DE 50 MIL EN ADELANTE
AUT	AUTOMATICA/AUTORIZACION	EFE/EFECTIV	EFECTIVO	REACTIV	REACTIVACION
B PER	BANCANET PERSONAL	ELEC/ELECTR	ELECTRONICA	REC	RECEPCION
B PRF	BANCANET PROFESIONAL	EMP	EMPRESARIAL	RECH	RECHAZADO(A)
BANC	BANCOS	ESP	ESPECIAL	REEMB	REEMBOLSO
BCA	BANCA	EXI	EXITOSA	REF	REFERENCIA
BCDIR	BANCANET DIRECTO	EXIT	EXITOSO	REND	RENDIMIENTOS
BCNET	BANCANET EMPRESARIAL	EXT	EXTRANJERO	REP/REPOS	REPOSICION
BCOS	BANCOS	F/PLAZA	FUERA DE PLAZA	REPOSIC	REPOSICION
BENEF	BENEFICIARIO	FID	FIDUCIARIO	RESP	RESPALDO
BESE	BANAMEX EN SU EMPRESA	FINS	FONDOS INSUFICIENTES	RET	RETIROS
BANAMEX	BANCO NACIONAL DE MEXICO	FIRME/PZA	FIRME PLAZA	REV	REVOCACION
BMX/BNM	BANCO NACIONAL DE MEXICO	FOR	FORANEO	RFC	REGISTRO FEDERAL DE CONTRIBUYENTES
BNE	BANCANET EMPRESARIAL	GAT	GANANCIA ANUAL TOTAL		
BNET	BANCA NET PERSONAL	GEN	GENERACION	S.A.R.	SISTEMA ADMINISTRACION RETIRO
BNHTLIQ	HORIZONTE BANAMEX UNO	GOLD2	HORIZONTE BALANCEADOS 2	SAT	SISTEMA ADMINISTRACION TRIBUTARIA
BNMPLUS	HORIZONTE PLUS	GRACI	GRACIAS		
BNNDOS	HORIZONTE BANAMEX DOS	GTOS	GASTOS	S.B.C	SALVO BUEN COBRO
BONIF	BONIFICACION	HORZONT	FONDO DE DINERO I BANAMEX	S/FON	SIN FONDOS
C	CAJERO	IDE	IMPUESTO DEPOSITO EFECTIVO	S/FONDOS	SIN FONDOS
CH/CHQ	CHEQUE	IMP	IMPUESTOS	SA	SOCIEDAD ANONIMA
C FONDOS	CONCENTRACION FONDOS	IMP. MN	IMPORTE MONEDA NACIONAL	SA DE CV	SOCIEDAD ANONIMA DE CAPITAL VARIABLE
C/COPIA	CON COPIA	IMP. ME	IMPORTE MONEDA EXTRANJERA		
C/TARJ - C/TARJETA	CON TARJETA	IMPTE	IMPORTE	SC	SOCIEDAD CIVIL
CAJ	CAJERO	IN PA/INT FALL	INTENTOS FALLIDOS	SDO	SALDO
CBC	CUENTA BALANCE CERO	INCUMPL	INCUMPLIMIENTO	SEC	SECUENCIA
CCB	CALIFORNIA COMMERCE BANK	INTS	INTERES	SEGBANAMEX	SEGUROS BANAMEX
CERTIF	CERTIFICADO	INTER	INTERBANCARIO	SER	SERVICIO
CF	CONCENTRACION FONDOS	INTERCONTERBAN	INTERBANCARIO	SER BCA ELEC	SERVICIO BANCA ELECTRONICA
CGO	CARGO	INTT S	INSTITUCIONES	SERV	SERVICIO/SERVICIOS
CH. DEV S/FONDOS	CHEQUE DEVUELTO SIN FONDOS	INTERES	INTERESES	SOBREG	SOBREGIRO
CITI	CITIDIRECT	INVERS	INVERSION	SOFOM	SOCIEDAD FINANCIERA OBJETO MULTIPLE
CM	CUENTA MAESTRA	ISR	IMPUESTO SOBRE LA RENTA		
COM	COMISION	IVA	IMPUESTO VALOR AGREGADO	SPEI	SERVICIOS PAGOS ELECTRONICOS INTERBANCARIOS
COM. CH. S/FONDOS	COMISION CHEQUE SIN FONDOS	L.C.	LINEA DE CREDITO		
COMIS/COMS	COMISION	M DIA	MISMO DIA	SPEUA	SISTEMA PAGOS ELECTRONICOS USO AMPLIADO
CONCENT	CONCENTRADORA	M.N.	MONEDA NACIONAL		
CONSULT / CONS	CONSULTA (S)	MAGNETICO	MAGNETICO	SUC	SUCURSAL
CP	CAJERO PERMANENTE	NEGRO	NEGRO	T	TARJETA
CR	CENTRO REPARTO	MEN	MENSUALIDAD	T Y CH	TARJETA Y CHEQUERA
CTA	CUENTA	MENS	MENSUAL	T. D.	TARJETA DEBITO
CTA. M.	CUENTA MAESTRA	MOB	MOBILIARIO	TAR/TARJ	TARJETA
CTAS	CUENTAS	MOV	MOVIMIENTO	TB	TARJETAS BANAMEX
CTO	CONTRATO	MOVS/MOVTOS	MOVIMIENTOS	TC	TARJETA DE CREDITO
CTRO	CENTRO	NET	BANCANET	TC	TIPO DE CAMBIO
CRED	CREDITO	No.	NUMERO	T. GRA	TASA GRAVABLE
CUE	CUENTA	NOMI	NOMINA BANAMEX	T. EXE	TASA EXENTA
CVE	CLAVE	OPER	OPERACION	TEF	TRANSFERENCIA ELECTRONICA DE PAGOS
DEB/DEBIT	DEBITO	PAGOS	PAGOS INTERBANCARIOS		
DEP	DEPOSITO	PAQ	PAQUETE	TERC	TERCEROS
DEP P/DISPOSICION	DEPOSITO POR DISPOSICION	PDTE (S)	PENDIENTE	TRAS	TRASPASO
DEVOL	DEVOLUCION	PEMEX	PETROLEOS MEXICANOS	TPV	TERMINAL PUNTO VENTA
DEVUEL	DEVUELTO	PEND/PENDIENT	PENDIENTE	TXN	TRANSACCION
DF	DISTRITO FEDERAL	PERM	PERMANENTE	VENTAN	VENTANILLA
DIGIT	DIGITEM	PREV AUT	PREVENCION AUTOMATICA	VTO	VENCIMIENTO
DISP/DIS	DISPOSICION	PROG	PROGRAMADO	X	POR

L DE LA REPÚBLICA
rechos Humanos,
icios a la Comuni
stigación

CON FUNDAMENTO EN LO DISPUESTO POR EL ARTÍCULO 100 DE LA LEY DE INSTITUCIONES DE CRÉDITO, CERTIFICAMOS QUE LA PRESENTE ES UNA IMPRESIÓN FIEL Y EXACTA QUE CONSTA DE 194 HOJAS, OBTENIDA DEL SISTEMA ÓPTICO DE DIGITALIZACIÓN DE IMÁGENES DEL ARCHIVO DE BANCO NACIONAL DE MÉXICO, S.A., LO QUE SE HACE CONSTAR PARA LOS EFECTOS LEGALES A QUE HAYA LUGAR. HOJA 103 DE 194

ART.110
FRACC. V,VII
LFTAIP
MOTIVACIÓN 1

ART. 113
FRACC I LFTAIP
MOTIVACION 2

[redacted]

PROCURADURÍA GENE
Subprocuraduría de
Prevención del Delito y C
Oficina de In

CON FUNDAMENTO EN LO DISPUESTO POR EL ARTÍCULO 100 DE LA [redacted] DE CRÉDITO, CERTIFICAMOS QUE LA PRESENTE ES UNA IMPRESIÓN FIEL Y EXACTA QUE CONSTA DE 194 HOJAS, OBTENIDA DEL SISTEMA ÓPTICO DE DIGITALIZACIÓN DE IMÁGENES DEL ARCHIVO DE BANCO NACIONAL DE MÉXICO, S.A., LO QUE SE HACE CONSTAR PARA LOS EFECTOS LEGALES A QUE HAYA LUGAR. HOJA 104 DE 194

ART.110
FRACC. V,VII
LFTAIP
MOTIVACIÓN 1

ART. 113
FRACC I LFTAIP
MOTIVACION 2

328

Banamex ESTADO DE CUENTA AL 12 DE JUNIO DE 2015

[redacted]

CON FUNDAMENTO EN LO DISPUESTO POR EL ARTÍCULO 100 DE LA LEY DE INSTITUCIONES DE CRÉDITO, CERTIFICAMOS QUE LA PRESENTE ES UNA IMPRESIÓN FIEL Y EXACTA QUE CONSTA DE 194 HOJAS, OBTENIDA DEL SISTEMA ÓPTICO DE DIGITALIZACIÓN DE IMÁGENES DEL ARCHIVO DE BANCO NACIONAL DE MÉXICO, S.A., LO QUE SE HACE CONSTAR PARA LOS EFECTOS LEGALES A QUE HAYA LUGAR. HOJA 105 DE 194

ART.110
FRACC. V,VII
LFTAIP
MOTIVACIÓN 1

ART. 113
FRACC I LFTAIP
MOTIVACION 2

[redacted]

PROCURADURÍA GENE
Subprocuraduría de D
Prevención del Delito y Se
Oficina de Inv

CON FUNDAMENTO EN LO DISPUESTO POR EL ARTÍCULO 100 DE LA [redacted] CRÉDITO, CERTIFICAMOS QUE LA PRESENTE ES UNA IMPRESIÓN FIEL Y EXACTA QUE CONSTA DE 194 HOJAS, OBTENIDA DEL SISTEMA ÓPTICO DE DIGITALIZACIÓN DE IMÁGENES DEL ARCHIVO DE BANCO NACIONAL DE MÉXICO, S.A., LO QUE SE HACE CONSTAR PARA LOS EFECTOS LEGALES A QUE HAYA LUGAR.

ART.110
FRACC. V,VII
LFTAIP
MOTIVACIÓN 1

ART. 113
FRACC I LFTAIP
MOTIVACION 2

329

Banamex ESTADO DE CUENTA AL 12 DE JUNIO DE 2015

[redacted]

Agradecemos su preferencia

L DE LA REPÚBLICA
rechos Humanos,
ricios a la Comunic
stigación

[redacted]

CON FUNDAMENTO EN LO DISPUESTO POR EL ARTÍCULO 100 DE LA LEY DE INSTITUCIONES DE CRÉDITO, CERTIFICAMOS QUE LA PRESENTE ES UNA IMPRESIÓN FIEL Y EXACTA QUE CONSTA DE 194 HOJAS, OBTENIDA DEL SISTEMA ÓPTICO DE DIGITALIZACIÓN DE IMÁGENES DEL ARCHIVO DE BANCO NACIONAL DE MÉXICO, S.A., LO QUE SE HACE CONSTAR PARA LOS EFECTOS LEGALES A QUE HAYA LUGAR. HOJA 107 DE 194

ART.110
FRACC. V,VII
LFTAIP
MOTIVACIÓN 1

ART. 113
FRACC I LFTAIP
MOTIVACION 2

Banamex

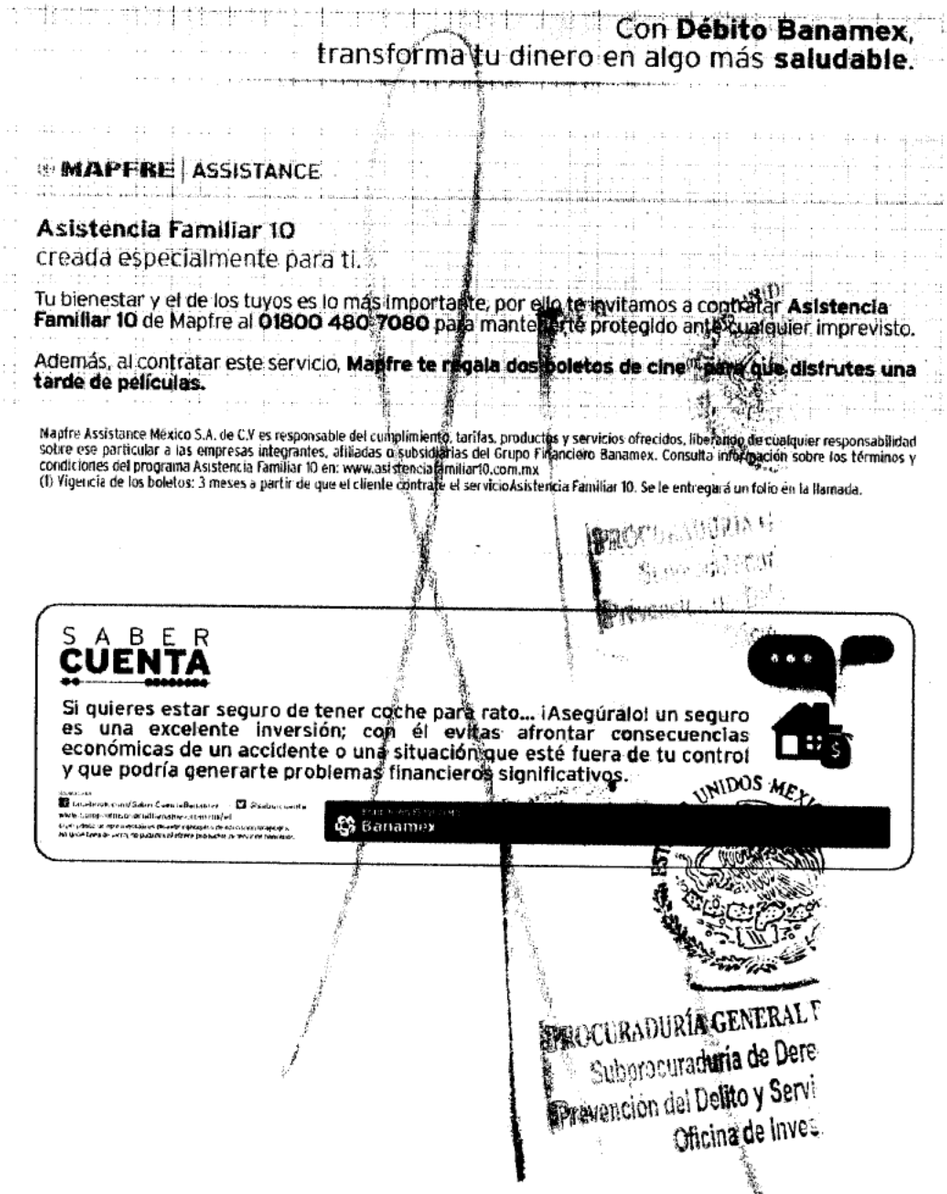

Con **Débito Banamex**,
transforma tu dinero en algo más **saludable**.

MAPFRE | ASSISTANCE

Asistencia Familiar 10
creada especialmente para ti.

Tu bienestar y el de los tuyos es lo más importante, por ello te invitamos a contratar **Asistencia Familiar 10** de Mapfre al **01800 480 7080** para mantenerte protegido ante cualquier imprevisto.

Además, al contratar este servicio, **Mapfre te regala dos boletos de cine** para que disfrutes una tarde de películas.

Mapfre Assistance México S.A. de C.V es responsable del cumplimiento, tarifas, productos y servicios ofrecidos, liberando de cualquier responsabilidad sobre ese particular a las empresas integrantes, afiliadas o subsidiarias del Grupo Financiero Banamex. Consulta información sobre los términos y condiciones del programa Asistencia Familiar 10 en: www.asistenciafamiliar10.com.mx
(1) Vigencia de los boletos: 3 meses a partir de que el cliente contrate el servicioAsistencia Familiar 10. Se le entregará un folio en la llamada.

SABER
CUENTA

Si quieres estar seguro de tener coche para rato... ¡Asegúralo! un seguro es una excelente inversión; con él evitas afrontar consecuencias económicas de un accidente o una situación que esté fuera de tu control y que podría generarte problemas financieros significativos.

Banamex

UNIDOS MEX

PROCURADURÍA GENERAL
Subprocuraduría de Dere
Prevención del Delito y Servi
Oficina de Inves

CON FUNDAMENTO EN LO DISPUESTO POR EL ARTÍCULO 100 DE LA [redacted] CRÉDITO, CERTIFICAMOS QUE LA PRESENTE ES UNA IMPRESIÓN FIEL Y EXACTA QUE CONSTA DE 194 HOJAS, OBTENIDA DEL SISTEMA ÓPTICO DE DIGITALIZACIÓN DE IMÁGENES DEL ARCHIVO DE BANCO NACIONAL DE MÉXICO, S.A., LO QUE SE HACE CONSTAR PARA LOS EFECTOS LEGALES A QUE HAYA LUGAR. HOJA 108 DE 194

ART.110
FRACC. V,VII
LFTAIP
MOTIVACIÓN 1

ART. 113
FRACC I LFTAIP
MOTIVACION 2

~~330~~
330

Banamex



Invierte para que tu dinero crezca,
contrata **Pagaré Banamex**(1) y recibe
3% de rendimiento anual fijo.
Haz más dinero con tu dinero

Obtén beneficios especiales:

- Certificado de **$500 pesos** y hasta 30% de descuento en tu **Seguro de Auto Banamex**(2)
- Te abonamos **2,000 Puntos Premia** o **Pass Points** si ya tienes Tarjeta de Crédito o en cuanto contrates una(3)
- Oferta preferente en la **reinversión**(4)

Vigencia: 31 de julio de 2015

Pon tu dinero a trabajar invirtiendo a plazo de 60 días, con la seguridad de que obtendrás **más dinero con tu dinero**. Acércate a un asesor en la sucursal de tu preferencia para contratar **Pagaré Banamex**.

Consulta términos, condiciones, comisiones y requisitos de contratación de los productos publicitados en www.banamex.com o en sucursales Banamex.

Aplica una participación por cliente con un límite de inversión de hasta un millón de pesos. Vigencia de la Campaña al 31 de julio de 2015. Fecha de emisión de publicidad: 01 de Mayo de 2015. **(1) Pagaré Banamex** **3% GAT nominal** **3.03% GAT real (0.58%)** Tasa variable antes de impuestos, desde $100,000 a 91 días calculado el 10 de marzo al 31 de julio de 2015. La GAT real es el rendimiento que obtendría después de descontar la inflación estimada. **(2) Certificado y descuento.** Condiciones del certificado, vigencia y descuento en www.banamex.com/hazmasdinero. Aplican condiciones y exclusiones de la póliza contratada y estándares de servicio. Servicios ofrecidos por Seguros Banamex. Banamex solo actúa como vehículo de referencia de Seguros Banamex. **(3) 2,000 Puntos.** Para Puntos Premia participan: Clásica, Bsmart, Oro, Platinum, Para Pass Points participan: Travel Pass y Travel Pass Platinum Elite. Es necesario realizar al menos una compra dentro de los siguientes 30 días naturales después de la apertura del Pagaré. Limitado a un bono de 2,000 puntos por cliente en tu tarjeta con mayor antigüedad. Los puntos serán abonados a más tardar el 31 de octubre de 2015. Producto ofrecido por Tarjetas Banamex, S.A. de C.V., SOFOM, E.R. Crédito sujeto a aprobación. **Costo Anual Total (CAT) PROMEDIO** para Platinum **24.8%** sin IVA. Tasa de interés promedio ponderada anual **20.4%**. Comisión anual **$2,000** sin IVA. Para Oro **47.1%** sin IVA. Tasa de interés promedio ponderada anual **37.6%**. Comisión anual **$900** sin IVA. Para Clásica **50.3%** sin IVA. Tasa de interés promedio ponderada anual **38.9%**. Comisión anual **$600** sin IVA. Para Bsmart **51.1%** sin IVA. Tasa de interés promedio ponderada anual **39.5%**. Comisión anual **$600** sin IVA. Para Travel Pass **52.7%** sin IVA. Tasa de interés promedio ponderada anual **39.4%**. Comisión anual **$900** sin IVA. Para Travel Pass Platinum Elite **47.8%** sin IVA. Tasa de interés promedio ponderada anual **36.1%**. Comisión anual **$2,000** sin IVA. Tasa variable. Para fines informativos y de comparación. Calculado el 10 de Marzo de 2015. **(4) Reinversión.** se aplicará una tasa de interés mayor a la ofrecida al público en general publicada en www.banamex.com en la fecha de la reinversión. Banco Nacional de México S.A., Integrante del Grupo Financiero Banamex.

IPAB INSTITUTO PARA LA PROTECCIÓN AL AHORRO BANCARIO

El IPAB garantiza el pago hasta 400 mil Unidades de Inversión (UDIs) por persona, por banco, de las obligaciones garantizadas. **www.ipab.org.mx**

[redacted]

CON FUNDAMENTO EN LO DISPUESTO POR EL ARTÍCULO 100 DE LA [redacted] DE CRÉDITO, CERTIFICAMOS QUE LA PRESENTE ES UNA IMPRESIÓN FIEL Y EXACTA QUE CONSTA DE 194 HOJAS, OBTENIDA DEL SISTEMA ÓPTICO DE DIGITALIZACIÓN DE IMÁGENES DEL ARCHIVO DE BANCO NACIONAL DE MÉXICO, S.A., LO QUE SE HACE CONSTAR PARA LOS EFECTOS LEGALES A QUE HAYA LUGAR. HOJA 109 DE 194

ART. 110
FRACC. V,VII
LFTAIP
MOTIVACIÓN 1

ART. 113
FRACC I LFTAIP
MOTIVACION 2

Banamex

Para informarte mejor, ahora vamos al grano

Te presentamos el nuevo **Resumen Financiero de Cuenta**, con información simplificada de tus movimientos, más amigable y en un mismo lugar.

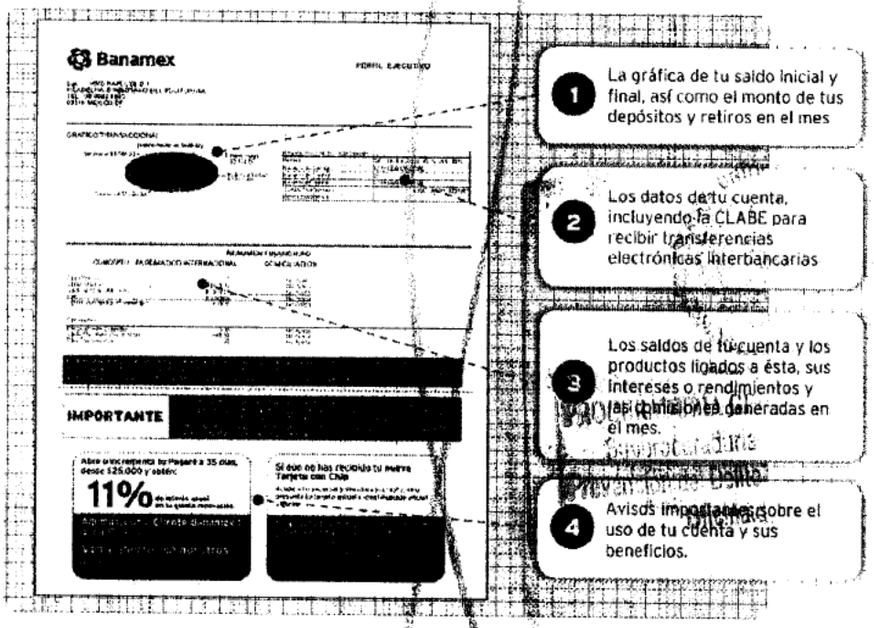

El Estado de Cuenta con el detalle de tus operaciones estará disponible en las sucursales Banamex. Para solicitar su envío por e-mail llama al 01 800 021 2345 y desde Ciudad de México, Guadalajara y Monterrey al 1226 2639.

Tu opinión es muy importante

¿Te agrada este formato? ¿La información que contiene es suficiente para tus necesidades? Llama al **01 800 849 9640** y comparte tus comentarios.

Consulta condiciones, comisiones y requisitos de contratación en www.banamex.com

ESTADOS UNIDOS ME

PROCURADURÍA GENERAL
Subprocuraduria de Dere
Prevención del Delito y Servi
Oficina de Inves

CON FUNDAMENTO EN LO DISPUESTO POR EL ARTÍCULO 100 DE [redacted] DE CRÉDITO, CERTIFICAMOS QUE LA PRESENTE ES UNA IMPRESIÓN FIEL Y EXACTA QUE CONSTA DE 194 HOJAS, OBTENIDA DEL SISTEMA ÓPTICO DE DIGITALIZACIÓN DE IMÁGENES DEL ARCHIVO DE BANCO NACIONAL DE MÉXICO, S.A., LO QUE SE HACE CONSTAR PARA LOS EFECTOS LEGALES A QUE HAYA LUGAR. HOJA 110 DE 194

ART. 110
FRACC. V,VII
LFTAIP
MOTIVACIÓN 1

ART. 113
FRACC I LFTAIP
MOTIVACION 2

Banamex

Glosario de Abreviaturas

1ER	PRIMER	DLS/DLLS	DOLARES	PROM	PROMEDIO
AÑO	AÑO	DOC	DOCUMENTO	PTOS	PUNTOS
ANL	ANUALIDAD	DOMI	DOMICILIACION	PYME	PAQUETE PYME
ATM	AUTOMATIC TELLER MACHINE	DOT	DOTACION	R1	MONTO DE 0 A 30 MIL
AUD/AUDIOMAT	AUDIOMATICO	EDO	ESTADO	R2	MONTO DE 30 MIL A 50 MIL
AUD E	AUDIOMATICO EMPRESARIAL	EDO DE CTA	ESTADO DE CUENTA	R3	MONTO DE 50 MIL EN ADELANTE
AUT	AUTOMATICA/AUTORIZACION	EFE/EFECTIV	EFECTIVO	REACTIV	REACTIVACION
B PER	BANCANET PERSONAL	ELEC/ELECTR	ELECTRONICA	REC	RECEPCION
B PRF	BANCANET PROFESIONAL	EMP	EMPRESARIAL	RECH	RECHAZADO(A)
BANC	BANCOS	ESP	ESPECIAL	REEMB	REEMBOLSO
BCA	BANCA	EXI	EXITOSA	REF	REFERENCIA
BCNR	BANCANET DIRECTO	EXIT	EXITOSO	REND	RENDIMIENTOS
BCNET	BANCANET EMPRESARIAL	EXT	EXTRANJERO	REP/REPOS	REPOSICION
BCOS	BANCOS	F/PLAZA	FUERA DE PLAZA	REPOSIC	REPOSICION
BENEF	BENEFICIARIO	FID	FIDUCIARIO	RESP	RESPALDO
BESE	BANAMEX EN SU EMPRESA	FINS	FONDOS INSUFICIENTES	RET	RETIROS
BANAMEX	BANCO NACIONAL DE MEXICO	FIRME/PZA	FIRME PLAZA	REV	REVOCACION
BMX/BNM	BANCO NACIONAL DE MEXICO	FOR	FORANEO	RFC	REGISTRO FEDERAL DE CONTRIBUYENTES
BNE	BANCANET EMPRESARIAL	GAT	GANANCIA ANUAL TOTAL		
BNET	BANCA NET PERSONAL	GEN	GENERACION	S.A.R.	SISTEMA ADMINISTRACION RETIRO
BNMUNO	HORIZONTE BANAMEX UNO	GOLD2	HORIZONTE BALANCEADOS 2	SAT	SISTEMA ADMINISTRACION TRIBUTARIA
BNMPLUS	HORIZONTE PLUS	GRACI	GRACIAS		
BNMDOS	HORIZONTE BANAMEX DOS	GTOS	GASTOS	S.B.C	SALVO BUEN COBRO
BONIF	BONIFICACION	HORIZONT	FONDO DE DINERO I BANAMEX	S/FON	SIN FONDOS
C	CAJERO	IDE	IMPUESTO DEPOSITO EFECTIVO	S/FONDOS	SIN FONDOS
CH/CHQ	CHEQUE	IMP	IMPUESTOS	SA	SOCIEDAD ANONIMA
C FONDOS	CONCENTRACION FONDOS	IMP. MN	IMPORTE MONEDA NACIONAL	SA DE CV	SOCIEDAD ANONIMA DE CAPITAL VARIABLE
C/COPIA	CON COPIA	IMP. ME	IMPORTE MONEDA EXTRANJERA		
C/TARJ - C/TARJETA	CON TARJETA	IMPTE	IMPORTE	SC	SOCIEDAD CIVIL
CAJ	CAJERO	IN FALLI	INTENTOS FALLIDOS	SDO	SALDO
CBC	CUENTA BALANCE CERO	INCUMPL	INCUMPLIMIENTO	SEC	SECUENCIA
CCB	CALIFORNIA COMMERCE BANK	INT	INTERES	SEGBANAMEX	SEGUROS BANAMEX
CERTIF	CERTIFICADO	INTB	INTERBANCARIO	SER	SERVICIO
CF	CONCENTRACION FONDOS	INTBCA/INTERBAN	INTERBANCARIO	SER BCA ELEC	SERVICIO BANCA ELECTRONICA
CGO	CARGO	INST	INSTITUCIONES	SERV	SERVICIO/SERVICIOS
CH. DEV S/FONDOS	CHEQUE DEVUELTO SIN FONDOS	INTS	INTERESES	SOBREG	SOBREGIRO
CITI	CITIDIRECT	INV/INVER	INVERSION	SOFOM	SOCIEDAD FINANCIERA OBJETO MULTIPLE
CM	CUENTA MAESTRA	ISR	IMPUESTO SOBRE LA RENTA		
COM	COMISION	IVA	IMPUESTO VALOR AGREGADO	SPEI	SERVICIOS PAGOS ELECTRONICOS INTERBANCARIOS
COM. CH. S/FONDOS	COMISION CHEQUE SIN FONDOS	L.C.	LINEA DE CREDITO		
COMIS/COMS	COMISION	M DIA	MISMO DIA	SPEUA	SISTEMA PAGOS ELECTRONICOS USO AMPLIADO
CONCENT	CONCENTRADORA	M.N.	MONEDA NACIONAL		
CONSULT / CONS	CONSULTA (S)	MA/MAUTOM	AUTOMATICO	SUC	SUCURSAL
CP	CAJERO PERMANENTE	MED	MEDIO	T	TARJETA
CR	CENTRO REPARTO	MEN	MENSUALIDAD	T Y CH	TARJETA Y CHEQUERA
CTA	CUENTA	MENS	MENSUAL	T. D.	TARJETA DEBITO
CTA. M.	CUENTA MAESTRA	MOD	MODALIDAD	TAR/TARJ	TARJETA
CTAS	CUENTAS	MOV	MOVIMIENTO	TB	TARJETAS BANAMEX
CTO	CONTRATO	MOVS/MOVTOS	MOVIMIENTOS	TC	TARJETA DE CREDITO
CTRO	CENTRO	NET	BANCANET	TC	TIPO DE CAMBIO
CRED	CREDITO	No.	NUMERO	T. GRA	TASA GRAVABLE
CUE	CUENTA	NOMI	NOMINA BANAMEX	T. EXE	TASA EXENTA
CVE	CLAVE	OPER	OPERACION	TEF	TRANSFERENCIA ELECTRONICA DE PAGOS
DEB/DEBIT	DEBITO	PAGOS	PAGOS INTERBANCARIOS		
DEP	DEPOSITO	PAQ	PAQUETE	TERC	TERCEROS
DEP P/DISPOSICION	DEPOSITO PDR DISPOSICION	PDTE (S)	PENDIENTE	TRAS	TRASPASO
DEVOL	DEVOLUCION	PEMEX	PETROLEOS MEXICANOS	TPV	TERMINAL PUNTO VENTA
DEVUEL	DEVUELTO	PEND/PENDIENT	PENDIENTE	TXN	TRANSACCION
DF	DISTRITO FEDERAL	PERM	PERMANENTE	VENTAR	VENTANILLA
DIGIT	DIGITEM	PREVAUT	PREVENCION AUTOMATICA	VTO	VENCIMIENTO
DISP/DIS	DISPOSICION	PROG	PROGRAMADO	X	POR

DE LA REPÚBLICA
chos Humanos,
cios a la Comunidad
tigación

[redacted]

CON FUNDAMENTO EN LO DISPUESTO POR EL ARTÍCULO 100 DE LA LEY DE INSTITUCIONES DE CRÉDITO, CERTIFICAMOS QUE LA PRESENTE ES UNA IMPRESIÓN FIEL Y EXACTA QUE CONSTA DE 194 HOJAS, OBTENIDA DEL SISTEMA ÓPTICO DE DIGITALIZACIÓN DE IMÁGENES DEL ARCHIVO DE BANCO NACIONAL DE MÉXICO, S.A., LO QUE SE HACE CONSTAR PARA LOS EFECTOS LEGALES A QUE HAYA LUGAR. HOJA 111 DE 194

ART.110
FRACC. V,VII
LFTAIP
MOTIVACIÓN 1

ART. 113
FRACC I LFTAIP
MOTIVACION 2

Banamex

ESTADO DE CUENTA AL 13 DE JULIO DE 2015

CLIENTE

[redacted]

PROCURADURÍA GENE
Subprocuraduria de
Prevención del Delito y
Oficina de Ir

[redacted]

CON FUNDAMENTO EN LO DISPUESTO POR EL ARTÍCULO 100 DE LA LEY DE INSTITUCIONES DE CRÉDITO, CERTIFICAMOS QUE LA PRESENTE ES UNA IMPRESIÓN FIEL Y EXACTA QUE CONSTA DE 194 HOJAS, OBTENIDA DEL SISTEMA ÓPTICO DE DIGITALIZACIÓN DE IMÁGENES DEL ARCHIVO DE BANCO NACIONAL DE MÉXICO, S.A., LO QUE SE HACE CONSTAR PARA LOS EFECTOS LEGALES A QUE HAYA LUGAR. HOJA 112 DE 194

ART.110
FRACC. V,VII
LFTAIP
MOTIVACIÓN 1

ART. 113
FRACC I LFTAIP
MOTIVACION 2

Banamex ESTADO DE CUENTA AL 13 DE JULIO DE 2015

[redacted]

AL TITULAR DE LA REPÚBLICA
Derechos Humanos,
ervicios a la Comunidad
vestigación

[redacted]

CON FUNDAMENTO EN LO DISPUESTO POR EL ARTÍCULO 100 DE LA LEY DE INSTITUCIONES DE CRÉDITO, CERTIFICAMOS QUE LA PRESENTE ES UNA IMPRESIÓN FIEL Y EXACTA QUE CONSTA DE 194 HOJAS, OBTENIDA DEL SISTEMA ÓPTICO DE DIGITALIZACIÓN DE IMÁGENES DEL ARCHIVO DE BANCO NACIONAL DE MÉXICO, S.A., LO QUE SE HACE CONSTAR PARA LOS EFECTOS LEGALES A QUE HAYA LUGAR. HOJA 113 DE 194

ART.110
FRACC. V,VII
LFTAIP
MOTIVACIÓN 1

ART. 113
FRACC I LFTAIP
MOTIVACION 2

[redacted]

PROCURADURÍA GE
Subprocuraduría
Prevención del Delito
Oficina

CON FUNDAMENTO EN LO DISPUESTO POR EL ARTÍCULO 100 DE LA [redacted] E CRÉDITO, CERTIFICAMOS QUE LA PRESENTE ES UNA IMPRESIÓN FIEL Y EXACTA QUE CONSTA DE 194 HOJAS, OBTENIDA DEL SISTEMA ÓPTICO DE DIGITALIZACIÓN DE IMÁGENES DEL ARCHIVO DE BANCO NACIONAL DE MÉXICO, S.A., LO QUE SE HACE CONSTAR PARA LOS EFECTOS LEGALES A QUE HAYA LUGAR. HOJA 114 DE 194

ART.110
FRACC. V,VII
LFTAIP
MOTIVACIÓN 1

ART. 113
FRACC I LFTAIP
MOTIVACION 2

333

Banamex

ESTADO DE CUENTA AL 13 DE JULIO DE 2015

[redacted]

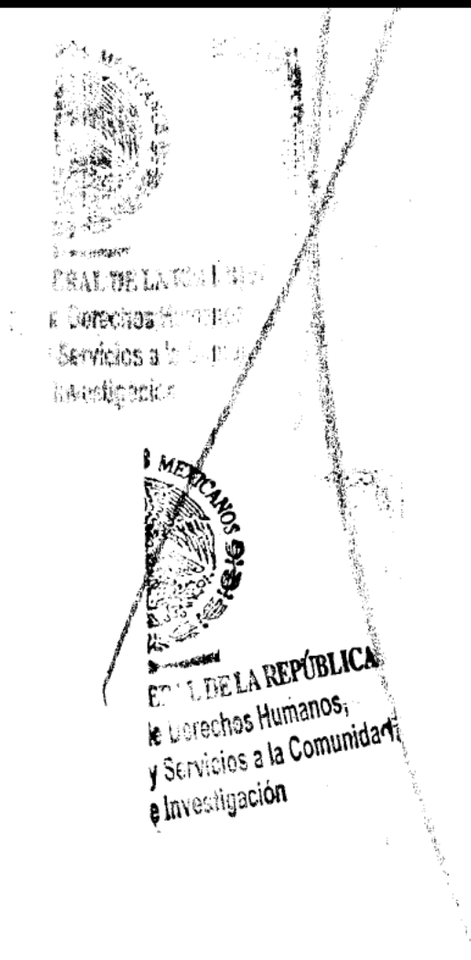

[redacted]

CON FUNDAMENTO EN LO DISPUESTO POR EL ARTÍCULO 100 DE LA LEY DE INSTITUCIONES DE CRÉDITO, CERTIFICAMOS QUE LA PRESENTE ES UNA IMPRESIÓN FIEL Y EXACTA QUE CONSTA DE 194 HOJAS, OBTENIDA DEL SISTEMA ÓPTICO DE DIGITALIZACIÓN DE IMÁGENES DEL ARCHIVO DE BANCO NACIONAL DE MÉXICO, S.A., LO QUE SE HACE CONSTAR PARA LOS EFECTOS LEGALES A QUE HAYA LUGAR. HOJA 115 DE 194

ART.110
FRACC. V,VII
LFTAIP
MOTIVACIÓN 1

ART. 113
FRACC I LFTAIP
MOTIVACION 2

Banamex



Asistencia Familiar 10
creada especialmente para ti.

MAPFRE | ASSISTANCE

Tu bienestar y el de los tuyos es lo más importante, por ello te invitamos a contratar **Asistencia Familiar 10** de Mapfre al **01800 480 7080** para mantenerte protegido ante cualquier imprevisto. Además, al contratar este servicio, **Mapfre te regala dos boletos de cine(1) para que disfrutes una tarde de películas.**

Mapfre Assistance México S.A. de C.V. es responsable del cumplimiento, tarifas, productos y servicios ofrecidos, liberando de cualquier responsabilidad sobre ese particular a las empresas integrantes, afiliadas o Subsidiarias del Grupo Financiero Banamex. Consulta información sobre los términos y condiciones del programa Asistencia Familiar 10 en: www.asistenciafamiliar10.com.mx (1) Vigencia de los boletos 3 meses a partir de que el cliente contrate el servicio Asistencia Familiar 10. Se le entregará un folio en la llamada.

SABER
CUENTA

Si quieres estar seguro de tener coche para rato... ¡Asegúralo! un seguro es una excelente inversión; con él evitas afrontar consecuencias económicas de un accidente o una situación que esté fuera de tu control y que podría generarte problemas financieros significativos.

Banamex

PROCURADURÍA GENERAL
Subprocuraduría de
Prevención del Delito y
Oficina de

[redacted] CRÉDITO, CERTIFICAMOS QUE LA PRESENTE ES UNA IMPRESIÓN FIEL Y EXACTA QUE CONSTA DE 194 HOJAS, OBTENIDA DEL SISTEMA ÓPTICO DE DIGITALIZACIÓN DE IMÁGENES DEL ARCHIVO DE BANCO NACIONAL DE MÉXICO, S.A., LO QUE SE HACE CONSTAR PARA LOS EFECTOS LEGALES A QUE HAYA LUGAR. HOJA 116 DE 194

ART.110
FRACC. V,VII
LFTAIP
MOTIVACIÓN 1

ART. 113
FRACC I LFTAIP
MOTIVACION 2

Banamex

334



Invierte para que tu dinero crezca, contrata Pagaré Banamex(1) y recibe 3% de rendimiento anual fijo. Haz más dinero con tu dinero

Obtén beneficios especiales:

- Certificado de **$500 pesos** y hasta 30% de descuento en tu **Seguro de Auto Banamex**(2)
- Te abonamos **2,000 Puntos Premia** o **Pass Points** si ya tienes Tarjeta de Crédito o en cuanto contrates una(3)
- Oferta preferente en la **reinversión**(4)

Vigencia: 31 de julio de 2015.

Pon tu dinero a trabajar invirtiendo a plazo de 60 días, con la seguridad de que obtendrás **más dinero con tu dinero.** Acércate a un asesor en la sucursal de tu preferencia para contratar **Pagaré Banamex**.

Consulta términos, condiciones, comisiones y requisitos de contratación de los productos publicitados en www.banamex.com o en sucursales Banamex.

Aplica una participación por cliente con un límite de inversión de hasta 1 millón de pesos. Vigencia de la Campaña al 31 de julio de 2015. Fecha de emisión de publicidad: 01 de Mayo de 2015. **(1) Pagaré Banamex.** **3% GAT nominal** **3.03% GAT real (0.58%)** Tasa variable antes de impuestos, desde $100,000 a 91 días calculada el 10 de marzo de 2015 y vigente al 31 de julio de 2015. La GAT real es el rendimiento que obtendría después de descontar la inflación estimada. **(2) Certificado y descuento.** Condiciones del certificado, vigencia y descuento en www.banamex.com/hazmasdinero. Aplican condiciones y exclusiones de la póliza contratada y estándares de servicio. Servicios ofrecidos por Seguros Banamex. Banamex solo actúa como vehículo de referencia de Seguros Banamex. **(3) 2,000 Puntos.** Para Puntos Premia participan: Clásica, Bsmart, Oro, Platinum; Para Pass Points participan: Travel Pass y Travel Pass Platinum Elite. Es necesario realizar al menos una compra dentro de los siguientes 30 días naturales después de la apertura del Pagaré. Limitado a un bono de 2,000 puntos por cliente en tu tarjeta con mayor antigüedad. Los puntos serán abonados a más tardar el 31 de octubre de 2015. Producto ofrecido por Tarjetas Banamex, S.A. de C.V., SOFOM, E.R. Crédito sujeto a aprobación. **Costo Anual Total (CAT) PROMEDIO** para Platinum **24.8%** sin IVA. Tasa de interés promedio ponderada anual **20.4%**. Comisión anual **$2,000** sin IVA. Para Oro **47.1%** sin IVA. Tasa de interés promedio ponderada anual **37.6%**. Comisión anual **$900** sin IVA. Para Clásica **50.3%** sin IVA. Tasa de interés promedio ponderada anual **38.9%**. Comisión anual **$600** sin IVA. Para Bsmart **51.1%** sin IVA. Tasa de interés promedio ponderada anual **39.5%**. Comisión anual **$600** sin IVA. Para Travel Pass **52.7%** sin IVA. Tasa de interés promedio ponderada anual **39.4%**. Comisión anual **$900** sin IVA. Para Travel Pass Platinum Elite **47.8%** sin IVA. Tasa de interés promedio ponderada anual **36.1%**. Comisión anual **$2,000** sin IVA. Tasa variable. Para fines informativos y de comparación. Calculado el 10 de Marzo de 2015. **(4) Reinversión**: se aplicará una tasa de interés mayor a la ofrecida al público en general publicada en www.banamex.com a la fecha de la reinversión. Banco Nacional de México, S.A., integrante del Grupo Financiero Banamex.

IPAB Instituto para la Protección al Ahorro Bancario

El IPAB garantiza hasta el equivalente a 400 mil Unidades de Inversión (UDIs) por persona, por banco, de sus obligaciones garantizadas. **www.ipab.org.mx**

[redacted]

CON FUNDAMENTO EN LO DISPUESTO POR EL ARTÍCULO 100 DE LA LEY DE INSTITUCIONES DE CRÉDITO, CERTIFICAMOS QUE LA PRESENTE ES UNA IMPRESIÓN FIEL Y EXACTA QUE CONSTA DE 194 HOJAS, OBTENIDA DEL SISTEMA ÓPTICO DE DIGITALIZACIÓN DE IMÁGENES DEL ARCHIVO DE BANCO NACIONAL DE MÉXICO, S.A., LO QUE SE HACE CONSTAR PARA LOS EFECTOS LEGALES A QUE HAYA LUGAR. HOJA 117 DE 194

ART. 110 FRACC. V,VII LFTAIP
MOTIVACIÓN 1

ART. 113 FRACC I LFTAIP
MOTIVACION 2

Banamex

Para informarte mejor, ahora vamos al grano

Te presentamos el nuevo **Resumen Financiero de Cuenta**, con información simplificada de tus movimientos, más amigable y en un mismo lugar.

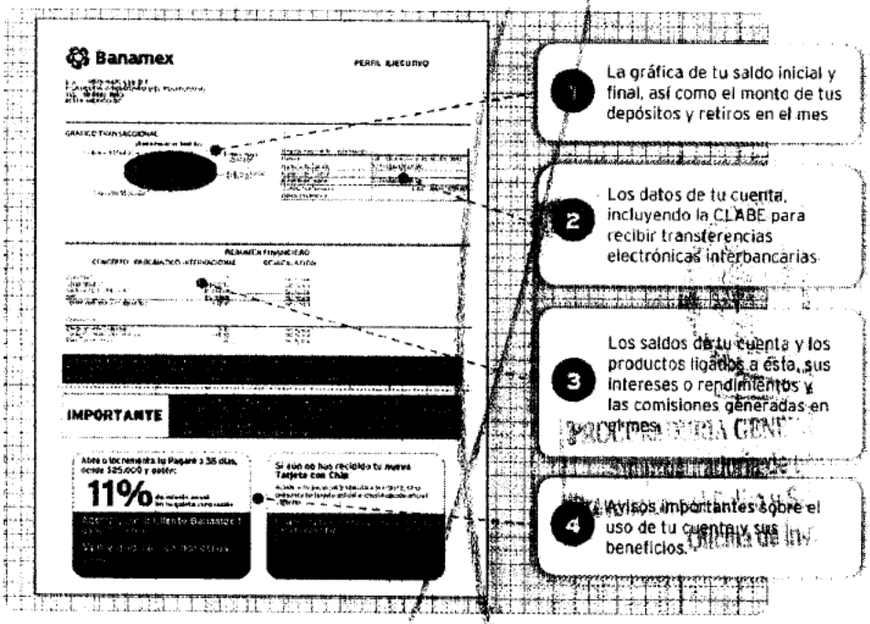

1. La gráfica de tu saldo inicial y final, así como el monto de tus depósitos y retiros en el mes
2. Los datos de tu cuenta, incluyendo la CLABE para recibir transferencias electrónicas interbancarias
3. Los saldos de tu cuenta y los productos ligados a ésta, sus intereses o rendimientos y las comisiones generadas en el mes
4. Avisos importantes sobre el uso de tu cuenta y sus beneficios.

El Estado de Cuenta con el detalle de tus operaciones estará disponible en las sucursales Banamex. Para solicitar su envío por e-mail llama al 01 800 021 2345 y desde Ciudad de México, Guadalajara y Monterrey al 1226 2639.

Tu opinión es muy importante

¿Te agrada este formato? ¿La información que contiene es suficiente para tus necesidades? Llama al 01 800 849 9640 y comparte tus comentarios.

Consulta condiciones, comisiones y requisitos de contratación en www.banamex.com

PROCURADURÍA GENE
Subprocuraduría de L
Prevención del Delito y Se
Oficina de Inv

[redacted] CON FUNDAMENTO EN LO DISPUESTO POR EL ARTÍCULO 100 DE LA [redacted] DE CRÉDITO, CERTIFICAMOS QUE LA PRESENTE ES UNA IMPRESIÓN FIEL Y EXACTA QUE CONSTA DE 194 HOJAS, OBTENIDA DEL SISTEMA ÓPTICO DE DIGITALIZACIÓN DE IMÁGENES DEL ARCHIVO DE BANCO NACIONAL DE MÉXICO, S.A., LO QUE SE HACE CONSTAR PARA LOS EFECTOS LEGALES A QUE HAYA LUGAR. HOJA 118 DE 194

ART. 110
FRACC. V,VII
LFTAIP
MOTIVACIÓN 1

ART. 113
FRACC I LFTAIP
MOTIVACION 2

~~335~~
335

Banamex

Glosario de Abreviaturas

1ER	PRIMER
A@O	AÑO
ANL	ANUALIDAD
ATM	AUTOMATIC TELLER MACHINE
AUD/AUDOMAT	AUDIOMATICO
AUD E	AUDIOMATICO EMPRESARIAL
AUT	AUTOMATICA/AUTORIZACION
B PER	BANCANET PERSONAL
B PRF	BANCANET PROFESIONAL
BANC	BANCOS
BCA	BANCA
BCDIR	BANCANET DIRECTO
BCNET	BANCANET EMPRESARIAL
BCOS	BANCOS
BENEF	BENEFICIARIO
BESE	BANAMEX EN SU EMPRESA
BANAMEX	BANCO NACIONAL DE MEXICO
BMX/BNM	BANCO NACIONAL DE MEXICO
BNE	BANCANET EMPRESARIAL
BNET	BANCA NET PERSONAL
BNMILIQ	HORIZONTE BANAMEX UNO
BNMPLUS	HORIZONTE PLUS
BNMDOS	HORIZONTE BANAMEX DOS
BONIF	BONIFICACION
C	CAJERO
CH/CHQ	CHEQUE
C FONDOS	CONCENTRACION FONDOS
C/COPIA	CON COPIA
C/TARJ - C/TARJETA	CON TARJETA
CAJ	CAJERO
CBC	CUENTA BALANCE CERO
CCB	CALIFORNIA COMMERCE BANK
CERTIF	CERTIFICADO
CF	CONCENTRACION FONDOS
CGO	CARGO
CH. DEV S/FONDOS	CHEQUE DEVUELTO SIN FONDOS
CITI	CITIDIRECT
CM	CUENTA MAESTRA
COM	COMISION
COM. CH. S/FONDOS	COMISION CHEQUE SIN FONDOS
COMIS/COMS	COMISION
CONCENT	CONCENTRADORA
CONSULT / CONS	CONSULTA (S)
CP	CAJERO PERMANENTE
CR	CENTRO REPARTO
CTA	CUENTA
CTA. M.	CUENTA MAESTRA
CTAS	CUENTAS
CTO	CONTRATO
CTRO	CENTRO
CRED	CREDITO
CUE	CUENTA
CVE	CLAVE
DEB/DEBIT	DEBITO
DEP	DEPOSITO
DEP P/DISPOSICION	DEPOSITO POR DISPOSICION
DEVOL	DEVOLUCION
DEVUEL	DEVUELTO
DF	DISTRITO FEDERAL
DIGIT	DIGITEM
DISP/DIS	DISPOSICION
DLS/DLLS	DOLARES
DOC	DOCUMENTO
DOMI	DOMICILIACION
DOT	DOTACION
EDO	ESTADO
EDO DE CTA	ESTADO DE CUENTA
EFE/EFECTIV	EFECTIVO
ELEC/ELECTR	ELECTRONICA
EMP	EMPRESARIAL
ESP	ESPECIAL
EXI	EXITOSA
EXIT	EXITOSO
EXT	EXTRANJERO
F/PLAZA	FUERA DE PLAZA
FID	FIDUCIARIO
FINS	FONDOS INSUFICIENTES
FIRME/PZA	FIRME PLAZA
FOR	FORANEO
GAT	GANANCIA ANUAL TOTAL
GEN	GENERACION
GOLD2	HORIZONTE BALANCEADOS 2
GRACI	GRACIAS
GTOS	GASTOS
HORZONT	FONDO DE DINERO I BANAMEX
IDE	IMPUESTO DEPOSITO EFECTIVO
IMP	IMPUESTOS
IMP. MN	IMPORTE MONEDA NACIONAL
IMP. ME	IMPORTE MONEDA EXTRANJERA
IMPTE	IMPORTE
INTS CAPIT CAL	INTENTOS FALLIDOS
INCUMPL	INCUMPLIMIENTO
INT	INTERES
INTB	INTERBANCARIO
INTERCONEXIÓN INTERBAN	INTERBANCARIO
INST	INSTITUCIONES
INTS	INTERESES
INVERSIONES	INVERSION
ISR	IMPUESTO SOBRE LA RENTA
IVA	IMPUESTO VALOR AGREGADO
L.C.	LINEA DE CREDITO
M.D.	MISMO DIA
M.N.	MONEDA NACIONAL
MAGNETICO	MAGNETICO
MED	MEDIO
MENSUALIDAD	MENSUALIDAD
MENS	MENSUAL
MOD	MODALIDAD
MOV	MOVIMIENTO
MOVS/MOVTOS	MOVIMIENTOS
MET	BANCANET
No.	NUMERO
NOMI	NOMINA BANAMEX
OPER	OPERACION
PAGOS	PAGOS INTERBANCARIOS
PAQ	PAQUETE
PEND	PENDIENTE
PEMEX	PETROLEOS MEXICANOS
PENDIENTE	PENDIENTE
PERM	PERMANENTE
PREV	PREVENCION AUTOMATICA
PROG	PROGRAMADO
PROM	PROMEDIO
PTOS	PUNTOS
PYME	PAQUETE PYME
R1	MONTO DE 0 A 30 MIL
R2	MONTO DE 30 MIL A 50 MIL
R3	MONTO DE 50 MIL EN ADELANTE
REACTIV	REACTIVACION
REC	RECEPCION
RECH	RECHAZADO(A)
REEMB	REEMBOLSO
REF	REFERENCIA
REND	RENDIMIENTOS
REP/REPOS	REPOSICION
REPOSIC	REPOSICION
RESP	RESPALDO
RET	RETIROS
REV	REVOCACION
RFC	REGISTRO FEDERAL DE CONTRIBUYENTES
S.A.R.	SISTEMA ADMINISTRACION RETIRO
SAT	SISTEMA ADMINISTRACION TRIBUTARIA
S.B.C	SALVO BUEN COBRO
S/FOND	SIN FONDOS
S/FONDOS	SIN FONDOS
SA	SOCIEDAD ANONIMA
SA DE CV	SOCIEDAD ANONIMA DE CAPITAL VARIABLE
SC	SOCIEDAD CIVIL
SDO	SALDO
SEC	SECUENCIA
SEGBANAMEX	SEGUROS BANAMEX
SER	SERVICIO
SER BCA ELEC	SERVICIO BANCA ELECTRONICA
SERV	SERVICIO/SERVICIOS
SOBREG	SOBREGIRO
SOFOM	SOCIEDAD FINANCIERA OBJETO MULTIPLE
SPEI	SERVICIOS PAGOS ELECTRONICOS INTERBANCARIOS
SPEUA	SISTEMA PAGOS ELECTRONICOS USO AMPLIADO
SUC	SUCURSAL
T	TARJETA
T Y CH	TARJETA Y CHEQUERA
T. D.	TARJETA DEBITO
TAR/TARJ	TARJETA
TB	TARJETAS BANAMEX
TC	TARJETA DE CREDITO
TC	TIPO DE CAMBIO
T. GRA	TASA GRAVABLE
T. EXE	TASA EXENTA
TEF	TRANSFERENCIA ELECTRONICA DE PAGOS
TERC	TERCEROS
TRAS	TRASPASO
TPV	TERMINAL PUNTO VENTA
TXN	TRANSACCION
VENTAN	VENTANILLA
VTO	VENCIMIENTO
X	POR

...L DE LA REPÚBLIC...
...rechos Humanos,
...rvicios a la Comun...
...estigación

CON FUNDAMENTO EN LO DISPUESTO POR EL ARTÍCULO 100 DE LA [redacted] DE INSTITUCIONES DE CRÉDITO, CERTIFICAMOS QUE LA PRESENTE ES UNA IMPRESIÓN FIEL Y EXACTA QUE CONSTA DE 194 HOJAS, OBTENIDA DEL SISTEMA ÓPTICO DE DIGITALIZACIÓN DE IMÁGENES DEL ARCHIVO DE BANCO NACIONAL DE MÉXICO, S.A., LO QUE SE HACE CONSTAR PARA LOS EFECTOS LEGALES A QUE HAYA LUGAR. HOJA 119 DE 194

ART.110
FRACC. V,VII
LFTAIP
MOTIVACIÓN 1

ART. 113
FRACC I LFTAIP
MOTIVACION 2

[redacted]

PROCURADURÍA GENE
Subprocuraduría de
Prevención del Delito y
Oficina de l

[redacted]

CON FUNDAMENTO EN LO DISPUESTO POR EL ARTÍCULO 100 DE LA [redacted] DE CRÉDITO, CERTIFICAMOS QUE LA PRESENTE ES UNA IMPRESIÓN FIEL Y EXACTA QUE CONSTA DE 194 HOJAS, OBTENIDA DEL SISTEMA ÓPTICO DE DIGITALIZACIÓN DE IMÁGENES DEL ARCHIVO DE BANCO NACIONAL DE MÉXICO, S.A., LO QUE SE HACE CONSTAR PARA LOS EFECTOS LEGALES A QUE HAYA LUGAR. HOJA 120 DE 194

ART.110
FRACC. V,VII
LFTAIP
MOTIVACIÓN 1

ART. 113
FRACC I LFTAIP
MOTIVACION 2

[redacted]

[redacted]

CON FUNDAMENTO EN LO DISPUESTO POR EL ARTÍCULO 100 DE LA [redacted] DE CRÉDITO, CERTIFICAMOS QUE LA PRESENTE ES UNA IMPRESIÓN FIEL Y EXACTA QUE CONSTA DE 194 HOJAS, OBTENIDA DEL SISTEMA ÓPTICO DE DIGITALIZACIÓN DE IMÁGENES DEL ARCHIVO DE BANCO NACIONAL DE MÉXICO, S.A., LO QUE SE HACE CONSTAR PARA LOS EFECTOS LEGALES A QUE HAYA LUGAR. HOJA 121 DE 194

ART.110
FRACC. V,VII
LFTAIP
MOTIVACIÓN 1

ART. 113
FRACC I LFTAIP
MOTIVACION 2

Banamex ESTADO DE CUENTA AL 13 DE AGOSTO DE 2015

[redacted]



[redacted]

CON FUNDAMENTO EN LO DISPUESTO POR EL ARTÍCULO 100 DE LA LEY DE INSTITUCIONES DE CRÉDITO, CERTIFICAMOS QUE LA PRESENTE ES UNA IMPRESIÓN FIEL Y EXACTA QUE CONSTA DE 194 HOJAS, OBTENIDA DEL SISTEMA ÓPTICO DE DIGITALIZACIÓN DE IMÁGENES DEL ARCHIVO DE BANCO NACIONAL DE MÉXICO, S.A., LO QUE SE HACE CONSTAR PARA LOS EFECTOS LEGALES A QUE HAYA LUGAR. HOJA 122 DE 194

ART.110
FRACC. V,VII
LFTAIP
MOTIVACIÓN 1

ART. 113
FRACC I LFTAIP
MOTIVACION 2

337

Banamex ESTADO DE CUENTA AL 13 DE AGOSTO DE 2015

[redacted]

Agradecemos su preferencia

FISCALÍA GENERAL DE LA REPÚBLICA
Visitaduría de Derechos Humanos, Atención a Víctimas y Servicios a la Comunidad
Subdirección de Investigación

[redacted]

CON FUNDAMENTO EN LO DISPUESTO POR EL ARTÍCULO 100 DE LA LEY DE INSTITUCIONES DE CRÉDITO, CERTIFICAMOS QUE LA PRESENTE ES UNA IMPRESIÓN FIEL Y EXACTA QUE CONSTA DE 194 HOJAS, OBTENIDA DEL SISTEMA ÓPTICO DE DIGITALIZACIÓN DE IMÁGENES DEL ARCHIVO DE BANCO NACIONAL DE MÉXICO, S.A., LO QUE SE HACE CONSTAR PARA LOS EFECTOS LEGALES A QUE HAYA LUGAR. HOJA 123 DE 194

ART.110
FRACC. V,VII
LFTAIP
MOTIVACIÓN 1

ART. 113
FRACC I LFTAIP
MOTIVACION 2

Banamex

2x1 en Cinépolis al pagar con tu Tarjeta de Débito Banamex, cualquier día de la semana.

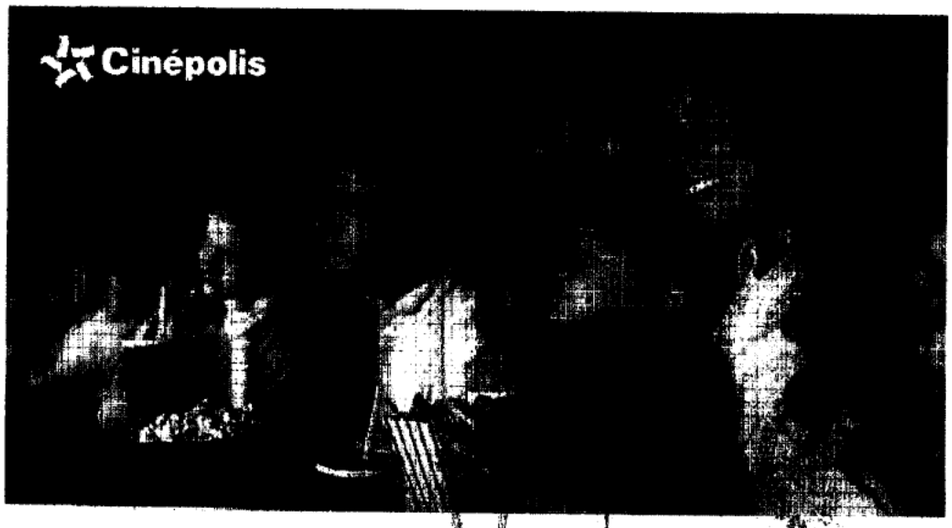

Este verano estará lleno de sorpresas, no te pierdas los estrenos más esperados en **Cinépolis** y aprovecha

2x1 en funciones 2D y/o Macro XE(1)

Solo menciona la promoción y paga con tu **Tarjeta de Débito Banamex**,

¡Así de sencillo!

(1) Vigencia al 31 de agosto de 2015. Aplica para cualquier día de la semana. Muestra tu Tarjeta de Débito Banamex en taquilla del cine y obtén una entrada de 2x1 en los conjuntos Cinépolis. Participan exclusivamente los conjuntos Cinépolis tradicionales de la República Mexicana. Promoción limitada a 2 entradas al 2x1 por día, con la misma Tarjeta. Aplica únicamente para funciones en formato 2D y MacroXE. No es válido en conjuntos y/o formatos Cinépolis VIP, 3D, 4DX, Cinépolis IMAX, Cinépolis PLUS, Sala Junior Cinépolis. La promoción del 2x1 aplica sobre el precio más alto de la semana, correspondientes a cada conjunto en cada uno de los formatos. Esta promoción no aplica en días de descanso obligatorio señalados en la Ley Federal del Trabajo. No aplica en premieres, eventos especiales o contenido alternativo. Consulta las demás condiciones y restricciones en www.cinepolis.com y/o www.banamex.com. Las empresas anunciantes son responsables del cumplimiento, tarifas y servicios ofrecidos, liberando de cualquier responsabilidad sobre ese particular a las empresas, integrantes, subsidiarias y filiales del Grupo Financiero Banamex. Consulta condiciones, comisiones y requisitos de contratación de Tarjetas de Débito en www.banamex.com Producto ofrecido por Banco Nacional de México, S.A., integrante del Grupo Financiero Banamex.

PROCURADURÍA GE
Subprocuraduría
Prevención del Delit
Oficina

[redacted]

CON FUNDAMENTO EN LO DISPUESTO POR EL ARTÍCULO 100 DE LA LEY DE INSTITUCIONES DE CRÉDITO, CERTIFICAMOS QUE LA PRESENTE ES UNA IMPRESIÓN FIEL Y EXACTA QUE CONSTA DE 194 HOJAS, OBTENIDA DEL SISTEMA ÓPTICO DE DIGITALIZACIÓN DE IMÁGENES DEL ARCHIVO DE BANCO NACIONAL DE MÉXICO, S.A., LO QUE SE HACE CONSTAR PARA LOS EFECTOS LEGALES A QUE HAYA LUGAR.

ART.110
FRACC. V,VII
LFTAIP
MOTIVACIÓN 1

ART. 113
FRACC I LFTAIP
MOTIVACION 2

Banamex

Para informarte mejor, ahora vamos al grano

Te presentamos el nuevo **Resumen Financiero de Cuenta**, con información simplificada de tus movimientos, más amigable y en un mismo lugar.



1. La gráfica de tu saldo inicial y final, así como el monto de tus depósitos y retiros en el mes
2. Los datos de tu cuenta, incluyendo la CLABE para recibir transferencias electrónicas interbancarias
3. Los saldos de tu cuenta y los productos ligados a ésta, sus intereses o rendimientos y las comisiones generadas en el mes.
4. Avisos importantes sobre el uso de tu cuenta y sus beneficios.

El Estado de Cuenta con el detalle de tus operaciones estará disponible en las sucursales Banamex. Para solicitar su envío por e-mail llama al 01 800 021 2345 y desde Ciudad de México, Guadalajara y Monterrey al 1226 2639.

Tu opinión es muy importante

¿Te agrada este formato? ¿La información que contiene es suficiente para tus necesidades? Llama al 01 800 849 9640 y comparte tus comentarios.

Consulta condiciones, comisiones y requisitos de contratación en www.banamex.com

[redacted]

CON FUNDAMENTO EN LO DISPUESTO POR EL ARTÍCULO 100 DE LA LEY DE INSTITUCIONES DE CRÉDITO, CERTIFICAMOS QUE LA PRESENTE ES UNA IMPRESIÓN FIEL Y EXACTA QUE CONSTA DE 194 HOJAS, OBTENIDA DEL SISTEMA ÓPTICO DE DIGITALIZACIÓN DE IMÁGENES DEL ARCHIVO DE BANCO NACIONAL DE MÉXICO, S.A., LO QUE SE HACE CONSTAR PARA LOS EFECTOS LEGALES A QUE HAYA LUGAR. HOJA 125 DE 194

ART. 110
FRACC. V,VII
LFTAIP
MOTIVACIÓN 1

ART. 113
FRACC I LFTAIP
MOTIVACION 2

Banamex

Glosario de Abreviaturas

1ER	PRIMER	DLS/DLLS	DOLARES	PROM	PROMEDIO
AÑO	AÑO	DOC	DOCUMENTO	PTOS	PUNTOS
ANL	ANUALIDAD	DOMI	DOMICILIACION	PYME	PAQUETE PYME
ATM	AUTOMATIC TELLER MACHINE	DOT	DOTACION	R1	MONTO DE 0 A 30 MIL
AUD/AUDIOMAT	AUDIOMATICO	EDO	ESTADO	R2	MONTO DE 30 MIL A 50 MIL
AUD E	AUDIOMATICO EMPRESARIAL	EDO DE CTA	ESTADO DE CUENTA	R3	MONTO DE 50 MIL EN ADELANTE
AUT	AUTOMATICA/AUTORIZACION	EFE/EFECTIV	EFECTIVO	REACTIV	REACTIVACION
B PER	BANCANET PERSONAL	ELEC/ELECTR	ELECTRONICA	REC	RECEPCION
B PRF	BANCANET PROFESIONAL	EMP	EMPRESARIAL	RECH	RECHAZADO(A)
BANC	BANCOS	ESP	ESPECIAL	REEMB	REEMBOLSO
BCA	BANCA	EXI	EXITOSA	REF	REFERENCIA
BCDIR	BANCANET DIRECTO	EXIT	EXITOSO	REND	RENDIMIENTOS
BCNET	BANCANET EMPRESARIAL	EXT	EXTRANJERO	REP/REPOS	REPOSICION
BCOS	BANCOS	F/PLAZA	FUERA DE PLAZA	REPOSIC	REPOSICION
BENEF	BENEFICIARIO	FID	FIDUCIARIO	RESP	RESPALDO
BESE	BANAMEX EN SU EMPRESA	FINS	FONDOS INSUFICIENTES	RET	RETIROS
BANAMEX	BANCO NACIONAL DE MEXICO	FIRME/PZA	FIRME PLAZA	REV	REVOCACION
BNX/BNM	BANCO NACIONAL DE MEXICO	FOR	FORANEO	RFC	REGISTRO FEDERAL DE CONTRIBUYENTES
BNE	BANCANET EMPRESARIAL	GAT	GANANCIA ANUAL TOTAL	S.A.R.	SISTEMA ADMINISTRACION RETIRO
BNET	BANCA NET PERSONAL	GEN	GENERACION	SAT	SISTEMA ADMINISTRACION TRIBUTARIA
BNMILIO	HORIZONTE BANAMEX UNO	GOLD2	HORIZONTE BALANCEADOS 2	S.O.C	SALVO BUEN COBRO
BNMPLUS	HORIZONTE PLUS	GRACI	GRACIAS	S/FON	SIN FONDOS
BNMDOS	HORIZONTE BANAMEX DOS	GTOS	GASTOS	S/FONDOS	SIN FONDOS
BONIF	BONIFICACION	HORIZONT	FONDO DE DINERO I BANAMEX	SA	SOCIEDAD ANONIMA
C	CAJERO	IDE	IMPUESTO DEPOSITO EFECTIVO	SA DE CV	SOCIEDAD ANONIMA DE CAPITAL VARIABLE
CH/CHQ	CHEQUE	IMP	IMPUESTOS	SC	SOCIEDAD CIVIL
C FONDOS	CONCENTRACION FONDOS	IMP. MN	IMPORTE MONEDA NACIONAL	SDO	SALDO
C/COPIA	CON COPIA	IMP. ME	IMPORTE MONEDA EXTRANJERA	SEC	SECUENCIA
C/TARJ - C/TARJETA	CON TARJETA	IMPTE	IMPORTE	SEGBANAMEX	SEGUROS BANAMEX
CAJ	CAJERO	IN FA/INT FALL	INTENTOS FALLIDOS	SER	SERVICIO
CBC	CUENTA BALANCE CERO	INCUMPL	INCUMPLIMIENTO	SER BCA ELEC	SERVICIO BANCA ELECTRONICA
CCB	CALIFORNIA COMMERCE BANK	INT	INTERES	SERV	SERVICIOS
CERTIF	CERTIFICADO	INTB	INTERBANCARIO	SOBREG	SOBREGIRO
CF	CONCENTRACION FONDOS	INTBCO/INTERBAN	INTERBANCARIO	SOFOM	SOCIEDAD FINANCIERA OBJETO MULTIPLE
CGO	CARGO	INST	INSTITUCIONES	SPEI	SERVICIO PAGOS ELECTRONICOS INTERBANCARIOS
CH. DEV S/FONDOS	CHEQUE DEVUELTO SIN FONDOS	INTS	INTERESES	SPEUA	SISTEMA PAGOS ELECTRONICOS USO AMPLIADO
CITI	CITIDIRECT	INV/INVS	INVERSION	SUC	SUCURSAL
CM	CUENTA MAESTRA	ISR	IMPUESTO SOBRE LA RENTA	T	TARJETA
COM	COMISION	IVA	IMPUESTO VALOR AGREGADO	T Y CH	TARJETA Y CHEQUERA
COM. CH. S/FONDOS	COMISION CHEQUE SIN FONDOS	L. C.	LINEA DE CREDITO	T. D.	TARJETA DE DEBITO
COMIS/COMS	COMISION	M DIA	MISMO DIA	TAR/TARJ	TARJETA
CONCENT	CONCENTRADORA	M.N.	MONEDA NACIONAL	TB	TARJETAS BANAMEX
CONSULT / CONS	CONSULTA (S)	MA/MAGNE	MAGNETICO	TC	TARJETA DE CREDITO
CP	CAJERO PERMANENTE	MED	MEDIO	TC	TIPO DE CAMBIO
CR	CENTRO REPARTO	MEN	MENSUALIDAD	T. GRA	TASA GRAVABLE
CTA	CUENTA	MENS	MENSUAL	T. EXE	TASA EXENTA
CTA. M.	CUENTA MAESTRA	MOD	MODALIDAD	TEF	TRANSFERENCIA ELECTRONICA DE FONDOS
CTAS	CUENTAS	MOV	MOVIMIENTO	TERC	TERCEROS
CTO	CONTRATO	MOVS/MOVTOS	MOVIMIENTOS	TRAS	TRASPASOS
CTRO	CENTRO	NET	BANCANET	TPV	TERMINAL PUNTO VENTA
CRED	CREDITO	No.	NUMERO	TXN	TRANSACCION
CUE	CUENTA	NOMI	NOMINA BANAMEX	VENTAN	VENTANILLA
CVE	CLAVE	OPER	OPERACION	VTO	VENCIMIENTO
DEB/DEBIT	DEBITO	PAGOS	PAGOS INTERBANCARIOS	X	POR
DEP	DEPOSITO	PAQ	PAQUETE		
DEP P/DISPOSICION	DEPOSITO POR DISPOSICION	PDTE (S)	PENDIENTE		
DEVOL	DEVOLUCION	PEMEX	PETROLEOS MEXICANOS		
DEVUEL	DEVUELTO	PEND/PENDIENT	PENDIENTE		
DF	DISTRITO FEDERAL	PERM	PERMANENTE		
DIGIT	DIGITEM	PREV ART	PREVENCION AUTOMATICA		
DISP/DIS	DISPOSICION	PROG	PROGRAMADO		

PROCURADURÍA GENERAL
Subprocuraduría de Derec
Prevención del Delito y Servici
Oficina de Investig

[redacted]

CON FUNDAMENTO EN LO DISPUESTO POR EL ARTÍCULO 100 DE LA LEY DE INSTITUCIONES DE CRÉDITO, CERTIFICAMOS QUE LA PRESENTE ES UNA IMPRESIÓN FIEL Y EXACTA QUE CONSTA DE 194 HOJAS, OBTENIDA DEL SISTEMA ÓPTICO DE DIGITALIZACIÓN DE IMÁGENES DEL ARCHIVO DE BANCO NACIONAL DE MÉXICO, S.A., LO QUE SE HACE CONSTAR PARA LOS EFECTOS LEGALES A QUE HAYA LUGAR. HOJA 126 DE 194

ART.110
FRACC. V,VII
LFTAIP
MOTIVACIÓN 1

ART. 113
FRACC I LFTAIP
MOTIVACION 2

339

Banamex ESTADO DE CUENTA AL 11 DE SEPTIEMBRE DE 2015

[redacted]

...Humanos,
...la Comunidad
...ión

CON FUNDAMENTO EN LO DISPUESTO POR EL ARTÍCULO 100 DE LA [redacted] DE CRÉDITO, CERTIFICAMOS QUE LA PRESENTE ES UNA IMPRESIÓN FIEL Y EXACTA QUE CONSTA DE 194 HOJAS, OBTENIDA DEL SISTEMA ÓPTICO DE DIGITALIZACIÓN DE IMÁGENES DEL ARCHIVO DE BANCO NACIONAL DE MÉXICO, S.A., LO QUE SE HACE CONSTAR PARA LOS EFECTOS LEGALES A QUE HAYA LUGAR.

ART.110
FRACC. V,VII
LFTAIP
MOTIVACIÓN 1

ART. 113
FRACC I LFTAIP
MOTIVACION 2

Banamex

ESTADO DE CUENTA AL 11 DE SEPTIEMBRE DE 2015

[redacted]

Subprocuraduría
Prevención del Delito y
Oficina de

[redacted]

CON FUNDAMENTO EN LO DISPUESTO POR EL ARTÍCULO 100 DE LA LEY DE INSTITUCIONES DE CRÉDITO, CERTIFICAMOS QUE LA PRESENTE ES UNA IMPRESIÓN FIEL Y EXACTA QUE CONSTA DE 194 HOJAS, OBTENIDA DEL SISTEMA ÓPTICO DE DIGITALIZACIÓN DE IMÁGENES DEL ARCHIVO DE BANCO NACIONAL DE MÉXICO, S.A., LO QUE SE HACE CONSTAR PARA LOS EFECTOS LEGALES A QUE HAYA LUGAR. HOJA 128 DE 194

ART.110
FRACC. V,VII
LFTAIP
MOTIVACIÓN 1

ART. 113
FRACC I LFTAIP
MOTIVACION 2

[redacted]

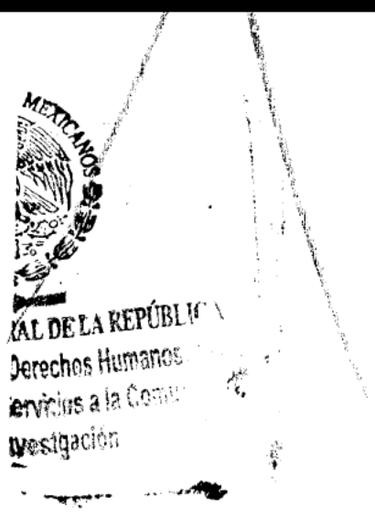

CON FUNDAMENTO EN LO DISPUESTO POR EL ARTÍCULO 100 DE LA LEY DE INSTITUCIONES DE CRÉDITO, [redacted]
CERTIFICAMOS QUE LA PRESENTE ES UNA IMPRESIÓN FIEL Y EXACTA QUE CONSTA DE 194 HOJAS, OBTENIDA DEL SISTEMA ÓPTICO DE DIGITALIZACIÓN DE IMÁGENES DEL ARCHIVO DE BANCO NACIONAL DE MÉXICO, S.A., LO QUE SE HACE CONSTAR PARA LOS EFECTOS LEGALES A QUE HAYA LUGAR. HOJA 129 DE 194

ART.110
FRACC. V,VII
LFTAIP
MOTIVACIÓN 1

ART. 113
FRACC I LFTAIP
MOTIVACION 2

Banamex

ESTADO DE CUENTA AL 11 DE SEPTIEMBRE DE 2015

CLIENTE

[redacted]

Agradecemos su preferencia

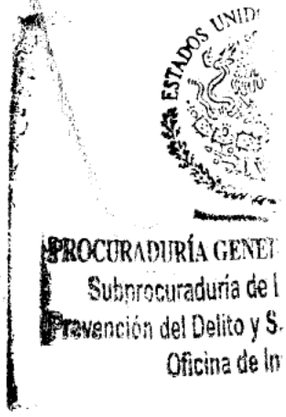

[redacted]

CON FUNDAMENTO EN LO DISPUESTO POR EL ARTÍCULO 100 DE LA LEY DE INSTITUCIONES DE CRÉDITO, CERTIFICAMOS QUE LA PRESENTE ES UNA IMPRESIÓN FIEL Y EXACTA QUE CONSTA DE 194 HOJAS, OBTENIDA DEL SISTEMA ÓPTICO DE DIGITALIZACIÓN DE IMÁGENES DEL ARCHIVO DE BANCO NACIONAL DE MÉXICO, S.A., LO QUE SE HACE CONSTAR PARA LOS EFECTOS LEGALES A QUE HAYA LUGAR.

ART.110
FRACC. V,VII
LFTAIP
MOTIVACIÓN 1

ART. 113
FRACC I LFTAIP
MOTIVACION 2

Banamex

2x1 en Cinépolis al pagar con tu Tarjeta de Débito Banamex, cualquier día de la semana.



Sigue aprovechando esta promoción ve al cine y diviértete en grande en **Cinépolis** con:

2x1 en funciones 2D y/o Macro XE(1)

Solo menciona la promoción y paga con tu **Tarjeta de Débito Banamex**,

¡Así de sencillo!

(1) Vigencia al 1 de noviembre del 2015. Aplica para cualquier día de la semana. Muestra tu Tarjeta de Débito Banamex en taquilla del cine y obtén una entrada de 2x1 en los conjuntos Cinépolis. Participan exclusivamente los conjuntos Cinépolis tradicionales de la República Mexicana. Promoción limitada a 2 entradas al 2x1 por día, con la misma tarjeta. Aplica únicamente para funciones en formato 2D y MacroXE. No es válido en conjuntos y/o formatos Cinépolis VIP, 3D, 4DX, Cinépolis IMAX, Cinépolis PLUUS, Sala Junior Cinépolis. La promoción del 2x1 aplica sobre el precio más alto de la semana, correspondientes a cada conjunto en cada uno de los formatos. Esta promoción no aplica en días de descanso obligatorio señalados en la Ley Federal del Trabajo. No aplica en premieres, eventos especiales o contenido alternativo. Consulta las demás condiciones y restricciones en www.cinepolis.com y/o www.banamex.com Las empresas anunciantes son responsables del cumplimiento, tarifas y servicios ofrecidos, liberando de cualquier responsabilidad sobre ese particular a las empresas integrantes, subsidiarias y filiales del Grupo Financiero Banamex. Consulta condiciones, comisiones y requisitos de contratación de Débito Banamex en www.banamex.com Banco Nacional de México, S.A., integrante del Grupo Financiero Banamex. Producto garantizado por el IPAB hasta 400 mil UDIs por persona, por banco. Consulta www.ipab.org.mx

AL DESPACHO DE LA REPUBLICA
Derechos Humanos
Servicios a la Comuni
Investigación

CON FUNDAMENTO EN LO DISPUESTO POR EL ARTÍCULO 100 DE LA [redacted] DE CRÉDITO, CERTIFICAMOS QUE LA PRESENTE ES UNA IMPRESIÓN FIEL Y EXACTA QUE CONSTA DE 194 HOJAS, OBTENIDA DEL SISTEMA ÓPTICO DE DIGITALIZACIÓN DE IMÁGENES DEL ARCHIVO DE BANCO NACIONAL DE MÉXICO, S.A., LO QUE SE HACE CONSTAR PARA LOS EFECTOS LEGALES A QUE HAYA LUGAR.

ART.110
FRACC. V,VII
LFTAIP
MOTIVACIÓN 1

ART. 113
FRACC I LFTAIP
MOTIVACION 2

Banamex

Banamex
El Banco Nacional de México

BancaNet

Tu Estado de Cuenta también está en la nueva Banca Net.
Encuentra los últimos 12 y descárgalos con tu **Net**Key*.

Contrata **Banca**Net en cualquier sucursal **SIN costo** y haz operaciones bancarias desde tu casa u oficina. Identifica las operaciones que quieres realizar para saber si necesitarás **Net**Key*

Sin Net Key	**Con Net**Key
Consultas de: - Saldos - Movimientos	**Descarga de:** - Últimos 12 Estado de Cuenta en PDF
Transferencias: - Entre cuentas propias Banamex	**Transferencias:** - A otras cuentas Banamex - A otros Bancos
Pagos: - Tarjeta de Crédito propia Banamex	**Pagos:** - Tarjetas de Crédito de otros bancos y departamentales - Servicios e impuestos
Inversiones: - A la vista (Integral/Perfiles) - Pagaré	**Solicitud de:** - Notificaciones Banamex - Estado de Cuenta por email - Asociación a número de celular - Domiciliación de servicios
Seguridad: - Cambio de Password	

Tu primer ingreso

Ten a la mano tu **Número de Cliente**** y tu **Clave de Acceso**.
Ingresa en https://bancanet.banamex.com

1. Digita tu número de cliente y da clic en **Entrar.**
2. El sistema te mostrará tus iniciales. Si son correctas, ingresa tu clave de acceso y da clic en **Entrar.**
3. Si tu Clave es Alfanumérica tu sesión iniciará de inmediato.
4. Si tu Clave es Numérica, el sistema te pedirá crear una Clave Alfanumérica para ingresar a **Banca**Net y una Clave Numérica para acceder a Autlomático.
5. Una vez que asignaste las claves, deberás ingresar con tu nueva Clave Alfanumérica.

*Consulta comisiones y requisitos de contratación en **www.banamex.com/infobancanet**
** Consulta tu **Número de Cliente** en tu contrato.
Si solicitaste **Net**Key, antes de utilizarlo actívalo llamando al: 1226 3990 / 01800 [illegible] 3990 de lunes a [illegible]

ESTADOS UNIDOS

PROCURADURÍA GENER
Subprocuraduría de C
Prevención del Delito y Se
Oficina de Inv

[redacted] CON FUNDAMENTO EN LO DISPUESTO POR EL ARTÍCULO 100 DE LA [illegible] DE CRÉDITO, CERTIFICAMOS QUE LA PRESENTE ES UNA IMPRESIÓN FIEL Y EXACTA QUE CONSTA DE 194 HOJAS, OBTENIDA DEL SISTEMA ÓPTICO DE DIGITALIZACIÓN DE IMÁGENES DEL ARCHIVO DE BANCO NACIONAL DE MÉXICO, S.A., LO QUE SE HACE CONSTAR PARA LOS EFECTOS LEGALES A QUE HAYA LUGAR. HOJA 132 DE 194

ART.110
FRACC. V,VII
LFTAIP
MOTIVACIÓN 1

ART. 113
FRACC I LFTAIP
MOTIVACION 2

~~342~~
342

Banamex

Para informarte mejor, ahora vamos al grano

Te presentamos el nuevo **Resumen Financiero de Cuenta**, con información simplificada de tus movimientos, más amigable y en un mismo lugar.

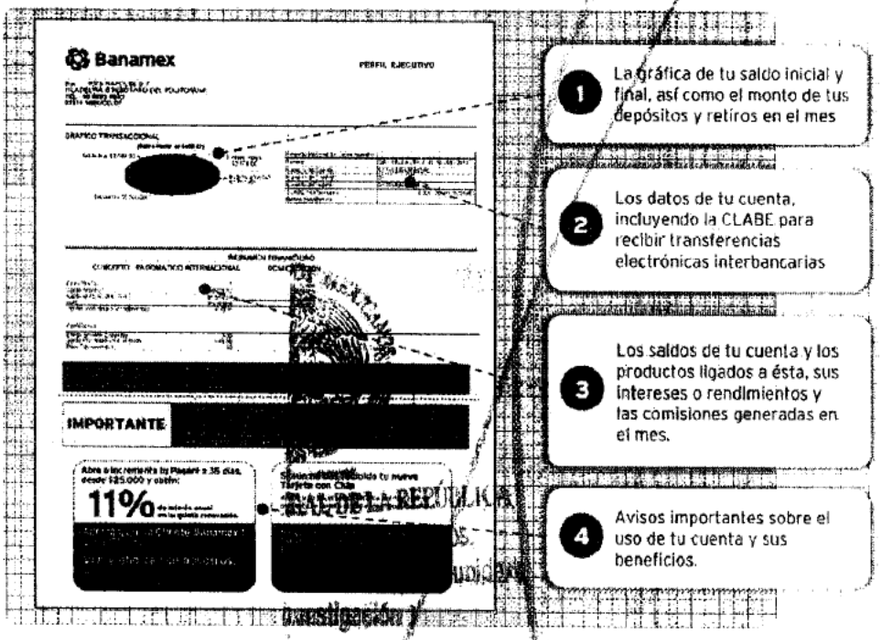

1. La gráfica de tu saldo inicial y final, así como el monto de tus depósitos y retiros en el mes
2. Los datos de tu cuenta, incluyendo la CLABE para recibir transferencias electrónicas interbancarias
3. Los saldos de tu cuenta y los productos ligados a ésta, sus intereses o rendimientos y las comisiones generadas en el mes.
4. Avisos importantes sobre el uso de tu cuenta y sus beneficios.

El Estado de Cuenta con el detalle de tus operaciones estará disponible en las sucursales Banamex. Para solicitar su envío por e-mail llama al 01 800 021 2345 y desde Ciudad de México, Guadalajara y Monterrey al 1226 2639.

Tu opinión es muy importante

¿Te agrada este formato? ¿La información que contiene es suficiente para tus necesidades? Llama al **01 800 849 9640** y comparte los comentarios.

Consulta condiciones, comisiones y requisitos de contratación en www.banamex.com

[redacted]

CON FUNDAMENTO EN LO DISPUESTO POR EL ARTÍCULO 100 DE LA LEY DE INSTITUCIONES DE CRÉDITO, CERTIFICAMOS QUE LA PRESENTE ES UNA IMPRESIÓN FIEL Y EXACTA QUE CONSTA DE 194 HOJAS, OBTENIDA DEL SISTEMA ÓPTICO DE DIGITALIZACIÓN DE IMÁGENES DEL ARCHIVO DE BANCO NACIONAL DE MÉXICO, S.A., LO QUE SE HACE CONSTAR PARA LOS EFECTOS LEGALES A QUE HAYA LUGAR. HOJA 133 DE 194

ART. 110
FRACC. V,VII
LFTAIP
MOTIVACIÓN 1

ART. 113
FRACC I LFTAIP
MOTIVACION 2

Banamex

Glosario de Abreviaturas

1ER	PRIMER	DLS/DLLS	DOLARES	PROM	PROMEDIO
AÑO	AÑO	DOC	DOCUMENTO	PTOS	PUNTOS
ANL	ANUALIDAD	DOMI	DOMICILIACION	PYME	PAQUETE PYME
ATM	AUTOMATIC TELLER MACHINE	DOT	DOTACION	R1	MONTO DE 0 A 30 MIL
AUD/AUDIOMAT	AUDIOMATICO	EDO	ESTADO	R2	MONTO DE 30 MIL A 50 MIL
AUD E	AUDIOMATICO EMPRESARIAL	EDO DE CTA	ESTADO DE CUENTA	R3	MONTO DE 50 MIL EN ADELANTE
AUT	AUTOMATICA/AUTORIZACION	EFE/EFECTIV	EFECTIVO	REACTIV	REACTIVACION
B PER	BANCANET PERSONAL	ELEC/ELECTR	ELECTRONICA	REC	RECEPCION
B PRF	BANCANET PROFESIONAL	EMP	EMPRESARIAL	RECH	RECHAZADO(A)
BANC	BANCOS	ESP	ESPECIAL	REEMB	REEMBOLSO
BCA	BANCA	EXI	EXITOSA	REF	REFERENCIA
BCDIR	BANCANET DIRECTO	EXIT	EXITOSO	REND	RENDIMIENTOS
BCNET	BANCANET EMPRESARIAL	EXT	EXTRANJERO	REP/REPOS	REPOSICION
BCOS	BANCOS	F/PLAZA	FUERA DE PLAZA	REPOSIC	REPOSICION
BENEF	BENEFICIARIO	FID	FIDUCIARIO	RESP	RESPALDO
BESE	BANAMEX EN SU EMPRESA	FINS	FONDOS INSUFICIENTES	RET	RETIROS
BANAMEX	BANCO NACIONAL DE MEXICO	FIRME/PZA	FIRME PLAZA	REV	REVOCACION
BMX/BNM	BANCO NACIONAL DE MEXICO	FOR	FORANEO	RFC	REGISTRO FEDERAL DE CONTRIBUYENTES
BNE	BANCANET EMPRESARIAL	GAT	GANANCIA ANUAL TOTAL	S.A.R.	SISTEMA ADMINISTRACION RETIRO
BNET	BANCA NET PERSONAL	GEN	GENERACION	SAT	SISTEMA ADMINISTRACION TRIBUTARIA
BNHRIZ0	HORIZONTE BANAMEX UNO	GOLOZ	HORIZONTE BALANCEADOS 2	S.O.C	SALVO BUEN COBRO
BNHPLUS	HORIZONTE PLUS	GRACI	GRACIAS	S/FON	SIN FONDOS
BNHRIZ	HORIZONTE BANAMEX DOS	GTOS	GASTOS	S/FONDOS	SIN FONDOS
BONIF	BONIFICACION	HORZONT	FONDO DE DINERO BANAMEX	SA	SOCIEDAD ANONIMA
C	CAJERO	IDE	IMPUESTO DEPOSITO EFECTIVO	SA DE CV	SOCIEDAD ANONIMA DE CAPITAL VARIABLE
CH/CHQ	CHEQUE	IMP	IMPUESTOS	SC	SOCIEDAD CIVIL
C FONDOS	CONCENTRACION FONDOS	IMP. MN	IMPORTE MONEDA NACIONAL	SDO	SALDO
C/COPIA	CON COPIA	IMP. ME	IMPORTE MONEDA EXTRANJERA	SEC	SECUENCIA
C/TARJ - C/TARJETA	CON TARJETA	IMPTE	IMPORTE	SEGBANAMEX	SEGUROS BANAMEX
CAJ	CAJERO	IN FA/INT FALL	INTENTOS FALLIDOS	SER	SERVICIO
CBC	CUENTA BALANCE CERO	INCUMPL	INCUMPLIMIENTO	SER BCA ELEC	SERVICIO BANCA ELECTRONICA
CCB	CALIFORNIA COMMERCE BANK	INT	INTERES	SERV	SERVICIO/SERVICIOS
CERTIF	CERTIFICADO	INTB	INTERBANCARIO	SOBREG	SOBREGIRO
CF	CONCENTRACION FONDOS	INTBCO/INTERBAN	INTERBANCARIO	SOFOM	SOCIEDAD FINANCIERA DE OBJETO MULTIPLE
CGO	CARGO	INST	INSTITUCIONES	SPEI	SERVICIO DE PAGOS ELECTRONICOS INTERBANCARIOS
CH. DEV S/FONDOS	CHEQUE DEVUELTO SIN FONDOS	INTS	INTERESES	SPEUA	SISTEMA PARA ELECTRONICOS USO MAS FACIL
CITI	CITIDIRECT	INV/INVS	INVERSION	SUC	SUCURSAL
CM	CUENTA MAESTRA	ISR	IMPUESTO SOBRE LA RENTA	T	TARJETA
COM	COMISION	IVA	IMPUESTO VALOR AGREGADO	T Y CH	TARJETA Y CHEQUERA
COM. CH. S/FONDOS	COMISION CHEQUE SIN FONDOS	L. C.	LINEA DE CREDITO	T. D.	TARJETA DE DEBITO
COMIS/COMS	COMISION	M DIA	MISMO DIA	TAR/TARJ	TARJETA
CONCENT	CONCENTRADORA	M.N.	MONEDA NACIONAL	TB	TARJETA BANAMEX
CONSULT / CONS	CONSULTA (S)	MA/MAGNE	MAGNETICO	TC	TARJETA DE CREDITO
CP	CAJERO PERMANENTE	MED	MEDIO	TCH	TARJETA DE CHEQUERA
CR	CENTRO REPARTO	MEN	MENSUALIDAD	T. CRA	TASA CREDITO
CTA	CUENTA	MENS	MENSUAL	T. EJE	TASA EJERCIDA
CTA. M.	CUENTA MAESTRA	MOD	MODALIDAD	TEF	TRANSFERENCIA ELECTRONICA DE FONDOS
CTAS	CUENTAS	MOV	MOVIMIENTO	TERC	TERCEROS
CTO	CONTRATO	MOVS/MOVTOS	MOVIMIENTOS	TERS	TERCEROS
CTRO	CENTRO	NET	BANCANET	TPV	TERMINAL PUNTO VENTA
CRED	CREDITO	No.	NUMERO	TXN	TRANSACCION
CNE	CUENTA	NOMI	NOMINA BANAMEX	VENTAN	VENTANILLA
CVE	CLAVE	OPER	OPERACION	VTO	VENCIMIENTO
DEB/DEBIT	DEBITO	PAGOS	PAGOS INTERBANCARIOS	Y	PLUS
DEP	DEPOSITO	PAQ	PAQUETE		
DEP P/DISPOSICION	DEPOSITO POR DISPOSICION	POTE (S)	PENDIENTE		
DEVOL	DEVOLUCION	PEMEX	PETROLEOS MEXICANOS		
DEVUEL	DEVUELTO	PEND/PENDIENT	PENDIENTE		
DF	DISTRITO FEDERAL	PERM	PERMANENTE		
DIGIT	DIGITEM	PREV ART	PREVENCION AUTOMATICA		
DISP/DIS	DISPOSICION	PROG	PROGRAMADO		

PROCURADURÍA GEN
Subprocuraduría d
Prevención del Delito y
Oficina de

[redacted]

CON FUNDAMENTO EN LO DISPUESTO POR EL ARTÍCULO 100 DE LA LEY DE INSTITUCIONES DE CRÉDITO, CERTIFICAMOS QUE LA PRESENTE ES UNA IMPRESIÓN FIEL Y EXACTA QUE CONSTA DE 194 HOJAS, OBTENIDA DEL SISTEMA ÓPTICO DE DIGITALIZACIÓN DE IMÁGENES DEL ARCHIVO DE BANCO NACIONAL DE MÉXICO, S.A., LO QUE SE HACE CONSTAR PARA LOS EFECTOS LEGALES A QUE HAYA LUGAR. HOJA 134 DE 194

ART. 110
FRACC. V, VII
LFTAIP
MOTIVACIÓN 1

ART. 113
FRACC I LFTAIP
MOTIVACION 2

Banamex ESTADO DE CUENTA AL 13 DE OCTUBRE DE 2015

[redacted]

RAL DE LA REPUBLI
Derechos Humanos,
Servicios a la Comuni
nvestigación

CON FUNDAMENTO EN LO DISPUESTO POR EL ARTÍCULO 100 DE LA [redacted] CRÉDITO, CERTIFICAMOS QUE LA PRESENTE ES UNA IMPRESIÓN FIEL Y EXACTA QUE CONSTA DE 194 HOJAS, OBTENIDA DEL SISTEMA ÓPTICO DE DIGITALIZACIÓN DE IMÁGENES DEL ARCHIVO DE BANCO NACIONAL DE MÉXICO, S.A., LO QUE SE HACE CONSTAR PARA LOS EFECTOS LEGALES A QUE HAYA LUGAR. HOJA 135 DE 194

ART.110
FRACC. V,VII
LFTAIP
MOTIVACIÓN 1

ART. 113
FRACC I LFTAIP
MOTIVACION 2

[redacted]

PROCURADURÍA GENERAL
Subprocuraduría de Del
Atención del Delito y Serv
Oficina de Inve

CON FUNDAMENTO EN LO DISPUESTO POR EL ARTÍCULO 100 DE LA [redacted] E CRÉDITO, CERTIFICAMOS QUE LA PRESENTE ES UNA IMPRESIÓN FIEL Y EXACTA QUE CONSTA DE 194 HOJAS, OBTENIDA DEL SISTEMA ÓPTICO DE DIGITALIZACIÓN DE IMÁGENES DEL ARCHIVO DE BANCO NACIONAL DE MÉXICO, S.A., LO QUE SE HACE CONSTAR PARA LOS EFECTOS LEGALES A QUE HAYA LUGAR. HOJA 136 DE 194

ART.110
FRACC. V,VII
LFTAIP
MOTIVACIÓN 1

ART. 113
FRACC I LFTAIP
MOTIVACION 2

Banamex ESTADO DE CUENTA AL 13 DE OCTUBRE DE 2015

[redacted]

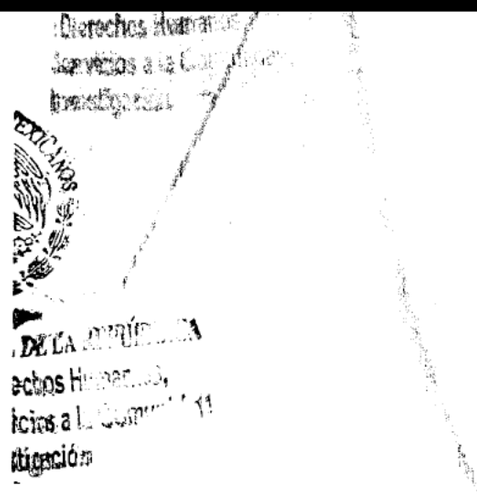

CON FUNDAMENTO EN LO DISPUESTO POR EL ARTÍCULO 100 DE LA [redacted] E CRÉDITO, CERTIFICAMOS QUE LA PRESENTE ES UNA IMPRESIÓN FIEL Y EXACTA QUE CONSTA DE 194 HOJAS, OBTENIDA DEL SISTEMA ÓPTICO DE DIGITALIZACIÓN DE IMÁGENES DEL ARCHIVO DE BANCO NACIONAL DE MÉXICO, S.A., LO QUE SE HACE CONSTAR PARA LOS EFECTOS LEGALES A QUE HAYA LUGAR. HOJA 137 DE 194

ART.110
FRACC. V,VII
LFTAIP
MOTIVACIÓN 1

ART. 113
FRACC I LFTAIP
MOTIVACION 2

[redacted]

Agradecemos su preferencia

ESTADOS UNIDOS

PROCURADURÍA GENE
Subprocuraduría de
Prevención del Delito y S
Oficina de In

[redacted]

CON FUNDAMENTO EN LO DISPUESTO POR EL ARTÍCULO 100 DE LA LEY DE INSTITUCIONES DE CRÉDITO, CERTIFICAMOS QUE LA PRESENTE ES UNA IMPRESIÓN FIEL Y EXACTA QUE CONSTA DE 194 HOJAS, OBTENIDA DEL SISTEMA ÓPTICO DE DIGITALIZACIÓN DE IMÁGENES DEL ARCHIVO DE BANCO NACIONAL DE MÉXICO, S.A., LO QUE SE HACE CONSTAR PARA LOS EFECTOS LEGALES A QUE HAYA LUGAR. HOJA 138 DE 194

ART.110
FRACC. V,VII
LFTAIP
MOTIVACIÓN 1

ART. 113
FRACC I LFTAIP
MOTIVACION 2

345
345

Banamex

Ir a Cinépolis es sinónimo de diversión cualquier día de la semana con Débito Banamex.

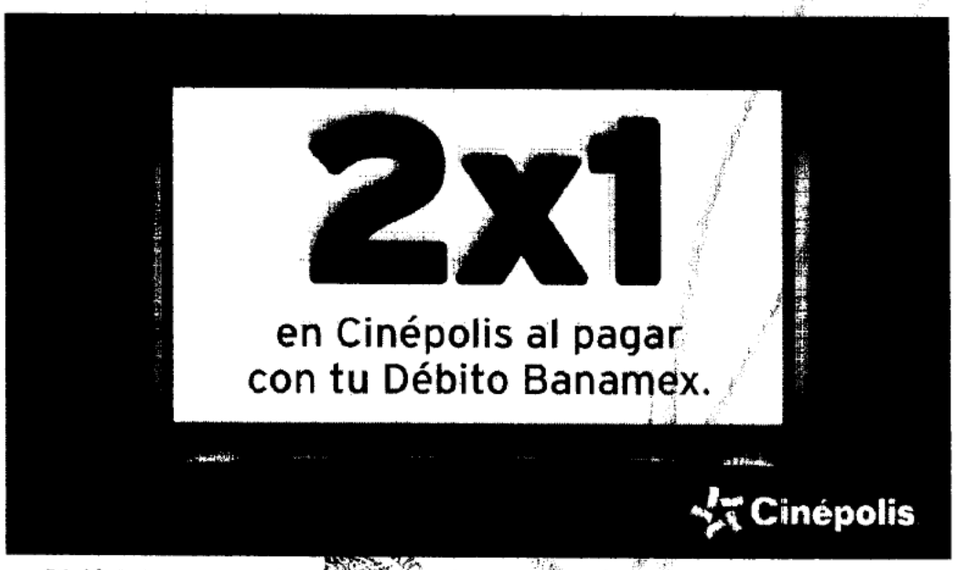

Diviértete en grande y no dejes de ver tu película favorita en **Cinépolis.** Aprovecha:

2x1 en funciones 2D y/o Macro XE(1)

Solo menciona la promoción y paga con tu **Débito Banamex,**

¡Así de sencillo!

(1) Vigencia al 1 de noviembre del 2015. Aplica para cualquier día de la semana. Muestra tu Tarjeta de Débito Banamex en taquilla del cine y obtén una entrada de 2x1 en los conjuntos Cinépolis. Participan exclusivamente los conjuntos Cinépolis tradicionales de la República Mexicana. Promoción limitada a 2 entradas al 2x1 por día, con la misma Tarjeta. Aplica únicamente para funciones en formato 2D y MacroXE. No es válido en conjuntos y/o formatos Cinépolis VIP, 3D, 4DX, Cinépolis IMAX, Cinépolis PLUUS, Sala Junior Cinépolis. La promoción del 2x1 aplica sobre el precio más alto de la semana, correspondientes a cada conjunto en cada uno de los formatos. Esta promoción no aplica en días de descanso obligatorio señalados en la Ley Federal del Trabajo. No aplica en premieres, eventos especiales o contenido alternativo. Consulta las demás condiciones y restricciones en www.cinepolis.com y/o www.banamex.com Las empresas anunciantes son responsables del cumplimiento, tarifas y servicios ofrecidos, liberando de cualquier responsabilidad sobre ese particular a las empresas, integrantes, subsidiarias y filiales del Grupo Financiero Banamex. Consulta condiciones, comisiones y requisitos de contratación de Tarjetas de Débito en www.banamex.com Banco Nacional de México, S.A., integrante del Grupo Financiero Banamex. Producto garantizado por el IPAB hasta 400 mil Unidades de Inversión (UDIs) por persona, por banco. www.ipab.org.mx

L DE LA REPUBL
rechos Humanos
vicios a la Com
estigación

[redacted]

CON FUNDAMENTO EN LO DISPUESTO POR EL ARTÍCULO 100 DE LA LEY DE INSTITUCIONES DE CRÉDITO, CERTIFICAMOS QUE LA PRESENTE ES UNA IMPRESIÓN FIEL Y EXACTA QUE CONSTA DE 194 HOJAS, OBTENIDA DEL SISTEMA ÓPTICO DE DIGITALIZACIÓN DE IMÁGENES DEL ARCHIVO DE BANCO NACIONAL DE MÉXICO, S.A., LO QUE SE HACE CONSTAR PARA LOS EFECTOS LEGALES A QUE HAYA LUGAR. HOJA 139 DE 194

ART.110
FRACC. V,VII
LFTAIP
MOTIVACIÓN 1

ART. 113
FRACC I LFTAIP
MOTIVACION 2

Banamex

Banamex
El Banco Nacional de México

BancaNet

Tu Estado de Cuenta también está en la nueva Banca Net.
Encuentra los últimos 12 y descárgalos con tu **Net**Key*.

Contrata **Banca**Net en cualquier sucursal **SIN costo** y haz operaciones bancarias desde tu casa u oficina. Identifica las operaciones que quieres realizar para saber si necesitarás **Net**Key*

Sin Net Key	**Con Net**Key
Consultas de: - Saldos - Movimientos	**Descarga de:** - Últimos 12 Estado de Cuenta en PDF
Transferencias: - Entre cuentas propias Banamex	**Transferencias:** - A otras cuentas Banamex - A otros Bancos
Pagos: - Tarjeta de Crédito propia Banamex	**Pagos:** - Tarjetas de Crédito de otros bancos y departamentales - Servicios e impuestos
Inversiones: - A la vista (Integral/Perfiles) - Pagaré	**Solicitud de:** - Notificaciones Banamex - Estado de Cuenta por email - Asociación a número de celular - Domiciliación de servicios
Seguridad: - Cambio de Password	

Tu primer ingreso

Ten a la mano tu **Número de Cliente**** y tu **Clave de Acceso.**
Ingresa en https://bancanet.banamex.com

1. Digita tu número de cliente y da clic en **Entrar.**
2. El sistema te mostrará tus iniciales. Si son correctas, ingresa tu clave de Acceso y da clic en **Entrar.**
3. Si tu Clave es Alfanumérica tu sesión iniciará de inmediato.
4. Si tu Clave es Numérica, el sistema te pedirá crear una Clave Alfanumérica para ingresar a **Banca**Net y una Clave Numérica para acceder a Audiomático.
5. Una vez que asignaste las claves, deberás ingresar con tu nueva Clave Alfanumérica.

*Consulta comisiones y requisitos de contratación en **www.banamex.com/infobancanet**
** Consulta tu **Número de Cliente** en tu contrato.
Si solicitaste **Net**Key, antes de utilizarlo actívalo llamando al: 1226 3990 / 01800 110 3990 de lunes a sábado de 7:00 a 21:00 h.

PROCURADURÍA GENE
Subprocuraduría de l
Prevención del Delito y S
Oficina de In

[redacted]

CON FUNDAMENTO EN LO DISPUESTO POR EL ARTÍCULO 100 DE LA LEY DE INSTITUCIONES DE CRÉDITO, CERTIFICAMOS QUE LA PRESENTE ES UNA IMPRESIÓN FIEL Y EXACTA QUE CONSTA DE 194 HOJAS, OBTENIDA DEL SISTEMA ÓPTICO DE DIGITALIZACIÓN DE IMÁGENES DEL ARCHIVO DE BANCO NACIONAL DE MÉXICO, S.A., LO QUE SE HACE CONSTAR PARA LOS EFECTOS LEGALES A QUE HAYA LUGAR. HOJA 140 DE 194

ART.110
FRACC. V,VII
LFTAIP
MOTIVACIÓN 1

ART. 113
FRACC I LFTAIP
MOTIVACION 2

~~346~~
346

Banamex

Para informarte mejor, ahora vamos al grano

Te presentamos el nuevo **Resumen Financiero de Cuenta**, con información simplificada de tus movimientos, más amigable y en un mismo lugar.

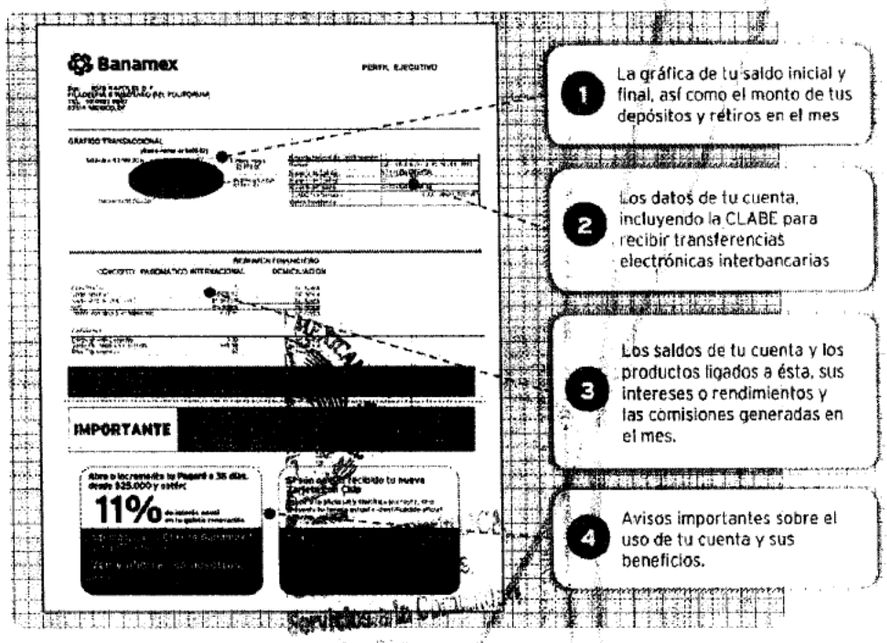

1. La gráfica de tu saldo inicial y final, así como el monto de tus depósitos y retiros en el mes
2. Los datos de tu cuenta, incluyendo la CLABE para recibir transferencias electrónicas interbancarias
3. Los saldos de tu cuenta y los productos ligados a ésta, sus intereses o rendimientos y las comisiones generadas en el mes.
4. Avisos importantes sobre el uso de tu cuenta y sus beneficios.

El Estado de Cuenta con el detalle de tus operaciones estará disponible en las sucursales Banamex. Para solicitar su envío por e-mail llama al 01 800 021 2345 y desde Ciudad de México, Guadalajara y Monterrey al 1226 2639.

Tu opinión es muy importante

¿Te agrada este formato? ¿La información que contiene es suficiente para tus necesidades? Llama al 01 800 849 9640 y comparte tus comentarios.

Consulta condiciones, comisiones y requisitos de contratación en www.banamex.com

AL DE LA REPÚBI
erechos Humanos
rvicios a la Comu
estigación

[redacted]

CON FUNDAMENTO EN LO DISPUESTO POR EL ARTÍCULO 100 DE LA LEY DE INSTITUCIONES DE CRÉDITO, CERTIFICAMOS QUE LA PRESENTE ES UNA IMPRESIÓN FIEL Y EXACTA QUE CONSTA DE 194 HOJAS, OBTENIDA DEL SISTEMA ÓPTICO DE DIGITALIZACIÓN DE IMÁGENES DEL ARCHIVO DE BANCO NACIONAL DE MÉXICO, S.A., LO QUE SE HACE CONSTAR PARA LOS EFECTOS LEGALES A QUE HAYA LUGAR. HOJA 141 DE 194

ART.110
FRACC. V,VII
LFTAIP
MOTIVACIÓN 1

ART. 113
FRACC I LFTAIP
MOTIVACION 2

Banamex

Glosario de Abreviaturas

1ER	PRIMER	DLS/DLLS	DOLARES	PROM	PROMEDIO
AÑO	AÑO	DOC	DOCUMENTO	PTOS	PUNTOS
ANL	ANUALIDAD	DOMI	DOMICILIACION	PYME	PAQUETE PYME
ATM	AUTOMATIC TELLER MACHINE	DOT	DOTACION	R1	MONTO DE 0 A 30 MIL
AUD/AUDIONAT	AUDIOMATICO	EDO	ESTADO	R2	MONTO DE 30 MIL A 50 MIL
AUD E	AUDIOMATICO EMPRESARIAL	EDO DE CTA	ESTADO DE CUENTA	R3	MONTO DE 50 MIL EN ADELANTE
AUT	AUTOMATICA/AUTORIZACION	EFE/EFECTIV	EFECTIVO	REACTIV	REACTIVACION
B PER	BANCANET PERSONAL	ELEC/ELECTR	ELECTRONICA	REC	RECEPCION
B PRF	BANCANET PROFESIONAL	EMP	EMPRESARIAL	RECH	RECHAZADO(A)
BANC	BANCOS	ESP	ESPECIAL	REEMB	REEMBOLSO
BCA	BANCA	EXI	EXITOSA	REF	REFERENCIA
BCDIR	BANCANET DIRECTO	EXIT	EXITOSO	REND	RENDIMIENTOS
BCNET	BANCANET EMPRESARIAL	EXT	EXTRANJERO	REP/REPOS	REPOSICION
BCOS	BANCOS	F/PLAZA	FUERA DE PLAZA	REPOSIC	REPOSICION
BENEF	BENEFICIARIO	FID	FIDUCIARIO	RESP	RESPALDO
BESE	BANAMEX EN SU EMPRESA	FINS	FONDOS INSUFICIENTES	RET	RETIROS
BANAMEX	BANCO NACIONAL DE MEXICO	FIRME/PZA	FIRME PLAZA	REV	REVOCACION
BMX/BNM	BANCO NACIONAL DE MEXICO	FOR	FORANEO	RFC	REGISTRO FEDERAL DE CONTRIBUYENTES
BNE	BANCANET EMPRESARIAL	GAT	GANANCIA ANUAL TOTAL	S.A.R.	SISTEMA ADMINISTRACION RETIRO
BNET	BANCA NET PERSONAL	GEN	GENERACION	SAT	SISTEMA ADMINISTRACION TRIBUTARIA
BNHILIO	HORIZONTE BANAMEX UNO	GOLD2	HORIZONTE BALANCEADOS 2	S.B.C	SALVO BUEN COBRO
BNMPLUS	HORIZONTE PLUS	GRACI	GRACIAS	S/FON	SIN FONDOS
BNMDIA	HORIZONTE BANAMEX DOS	GTOS	GASTOS	S/FONDOS	SIN FONDOS
BONIF	BONIFICACION	HORZONT	FONDO DE DINERO I BANAMEX	SA	SOCIEDAD ANONIMA
C	CAJERO	IDE	IMPUESTO DEPOSITO EFECTIVO	SA DE CV	SOCIEDAD ANONIMA DE CAPITAL VARIABLE
CH/CHQ	CHEQUE	IMP	IMPUESTOS	SC	SOCIEDAD CIVIL
C FONDOS	CONCENTRACION FONDOS	IMP. MN	IMPORTE MONEDA NACIONAL	SDO	SALDO
C/COPIA	CON COPIA	IMP. ME	IMPORTE MONEDA EXTRANJERA	SEC	SECUENCIA
C/TARJ - C/TARJETA	CON TARJETA	IMPTE	IMPORTE	SEGBANAMEX	SEGUROS BANAMEX
CAJ	CAJERO	IN FA/INT FALL	INTENTOS FALLIDOS	SER	SERVICIO
CBC	CUENTA BALANCE CERO	INCUMPL	INCUMPLIMIENTO	SER BCA ELEC	SERVICIO BANCA ELECTRONICA
CCB	CALIFORNIA COMMERCE BANK	INT	INTERES	SERV	SERVICIO/SERVICIOS
CERTIF	CERTIFICADO	INTB	INTERBANCARIO	SOBREG	SOBREGIRO
CF	CONCENTRACION FONDOS	INTBCO/INTERBAN	INTERBANCARIO	SOFOL	SOCIEDAD FINANCIERA DE OBJETO MULTIPLE
CGO	CARGO	INST	INSTITUCIONES	SPEI	SERVICIOS PAGOS ELECTRONICOS INTERBANCARIOS
CH. DEV S/FONDOS	CHEQUE DEVUELTO SIN FONDOS	INTS	INTERESES	SPEUA	SISTEMA PAGOS ELECTRONICOS USO AMPLIADO
CITI	CITIDIRECT	INV/INVS	INVERSION	SUC	SUCURSAL
CM	CUENTA MAESTRA	ISR	IMPUESTO SOBRE LA RENTA	T	TARJETA
COM	COMISION	IVA	IMPUESTO VALOR AGREGADO	T Y CH	TARJETA Y CHEQUERA
COM. CH. S/FONDOS	COMISION CHEQUE SIN FONDOS	L. C.	LINEA DE CREDITO	T. D.	TARJETA DEBITO
COMI S/COMS	COMISION	M DIA	MISMO DIA	TAR/TARJ	TARJETA
CONCENT	CONCENTRADORA	M.N.	MONEDA NACIONAL	TB	TARJETA BANAMEX
CONSUEL / CONS	CONSULTA (S)	MA/MAGNE	MAGNETICO	TC	TARJETA DE CREDITO
CP	CAJERO PERMANENTE	MED	MEDIO	TC	TIPO DE CAMBIO
CR	CENTRO REPARTO	MEN	MENSUALIDAD	T. GRA	TASA GARANTIZADA
CTA	CUENTA	MENS	MENSUAL	T. EXE	TASA EXENTA
CTA. M.	CUENTA MAESTRA	MOD	MORALIDAD	TEF	TRANSFERENCIA ELECTRONICA DE FONDOS
CTAS	CUENTAS	MOV	MOVIMIENTO	TERC	TERCEROS
CTO	CONTRATO	MOVS/MOVTOS	MOVIMIENTOS	TRAS	TRASPASO
CTRO	CENTRO	NET	BANCANET	TPV	TERMINAL PUNTO VENTA
CRED	CREDITO	No.	NUMERO	TXN	TRANSACCION
CVE	CLAVE	NOMI	NOMINA BANAMEX	VENTAN	VENTANILLA
DEB/DEBIT	DEBITO	OPER	OPERACION	VTO	VENCIMIENTO
DEP	DEPOSITO	PAGOS	PAGOS INTERBANCARIOS	X	POR
DEP P/DISPOSICION	DEPOSITO POR DISPOSICION	PAQ	PAQUETE		
DEVOL	DEVOLUCION	PDTE (S)	PENDIENTE		
DEVUEL	DEVUELTO	PEMEX	PETROLEOS MEXICANOS		
DF	DISTRITO FEDERAL	PEND/PENDIENT	PENDIENTE		
DIGIT	DIGITEM	PERM	PERMANENTE		
DISP/DIS	DISPOSICION	PREV ART	PREVENCION AUTOMATICA		
		PROG	PROGRAMADO		

PROCURADURÍA GENER
Subprocuraduría de D
Prevención del Delito y Se
Oficina de Inve

[redacted]

CON FUNDAMENTO EN LO DISPUESTO POR EL ARTÍCULO 100 DE LA LEY DE INSTITUCIONES DE CRÉDITO, CERTIFICAMOS QUE LA PRESENTE ES UNA IMPRESIÓN FIEL Y EXACTA QUE CONSTA DE 194 HOJAS, OBTENIDA DEL SISTEMA ÓPTICO DE DIGITALIZACIÓN DE IMÁGENES DEL ARCHIVO DE BANCO NACIONAL DE MÉXICO, S.A., LO QUE SE HACE CONSTAR PARA LOS EFECTOS LEGALES A QUE HAYA LUGAR. HOJA 142 DE 194

ART.110
FRACC. V,VII
LFTAIP
MOTIVACIÓN 1

ART. 113
FRACC I LFTAIP
MOTIVACION 2

347
347

Banamex ESTADO DE CUENTA AL 13 DE NOVIEMBRE DE 2015

[redacted]



[redacted]

CON FUNDAMENTO EN LO DISPUESTO POR EL ARTÍCULO 100 DE LA LEY DE INSTITUCIONES DE CRÉDITO, CERTIFICAMOS QUE LA PRESENTE ES UNA IMPRESIÓN FIEL Y EXACTA QUE CONSTA DE 194 HOJAS, OBTENIDA DEL SISTEMA ÓPTICO DE DIGITALIZACIÓN DE IMÁGENES DEL ARCHIVO DE BANCO NACIONAL DE MÉXICO, S.A., LO QUE SE HACE CONSTAR PARA LOS EFECTOS LEGALES A QUE HAYA LUGAR. HOJA 143 DE 194

ART.110
FRACC. V,VII
LFTAIP
MOTIVACIÓN 1

ART. 113
FRACC I LFTAIP
MOTIVACION 2

Banamex ESTADO DE CUENTA AL 13 DE NOVIEMBRE DE 2015

[redacted]

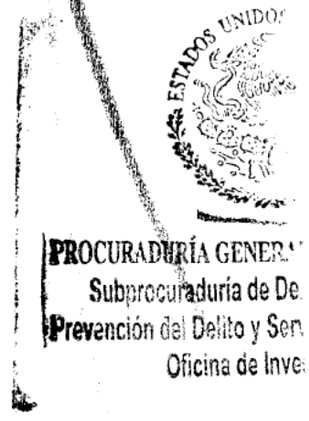

[redacted]

CON FUNDAMENTO EN LO DISPUESTO POR EL ARTÍCULO 100 DE LA LEY DE INSTITUCIONES DE CRÉDITO, CERTIFICAMOS QUE LA PRESENTE ES UNA IMPRESIÓN FIEL Y EXACTA QUE CONSTA DE 194 HOJAS, OBTENIDA DEL SISTEMA ÓPTICO DE DIGITALIZACIÓN DE IMÁGENES DEL ARCHIVO DE BANCO NACIONAL DE MÉXICO, S.A., LO QUE SE HACE CONSTAR PARA LOS EFECTOS LEGALES A QUE HAYA LUGAR. HOJA 144 DE 194

ART.110
FRACC. V,VII
LFTAIP
MOTIVACIÓN 1

ART. 113
FRACC I LFTAIP
MOTIVACION 2

Banamex ESTADO DE CUENTA AL 13 DE NOVIEMBRE DE 2015

[redacted]

...DE LA REPÚBLICA
...echos Humanos,
...idos de la Comunidad
...stigación

CON FUNDAMENTO EN LO DISPUESTO POR EL ARTÍCULO 100 DE LA [redacted] DE CRÉDITO, CERTIFICAMOS QUE LA PRESENTE ES UNA IMPRESIÓN FIEL Y EXACTA QUE CONSTA DE 194 HOJAS, OBTENIDA DEL SISTEMA ÓPTICO DE DIGITALIZACIÓN DE IMÁGENES DEL ARCHIVO DE BANCO NACIONAL DE MÉXICO, S.A., LO QUE SE HACE CONSTAR PARA LOS EFECTOS LEGALES A QUE HAYA LUGAR. HOJA 145 DE 194

ART.110
FRACC. V,VII
LFTAIP
MOTIVACIÓN 1

ART. 113
FRACC I LFTAIP
MOTIVACION 2

[redacted]

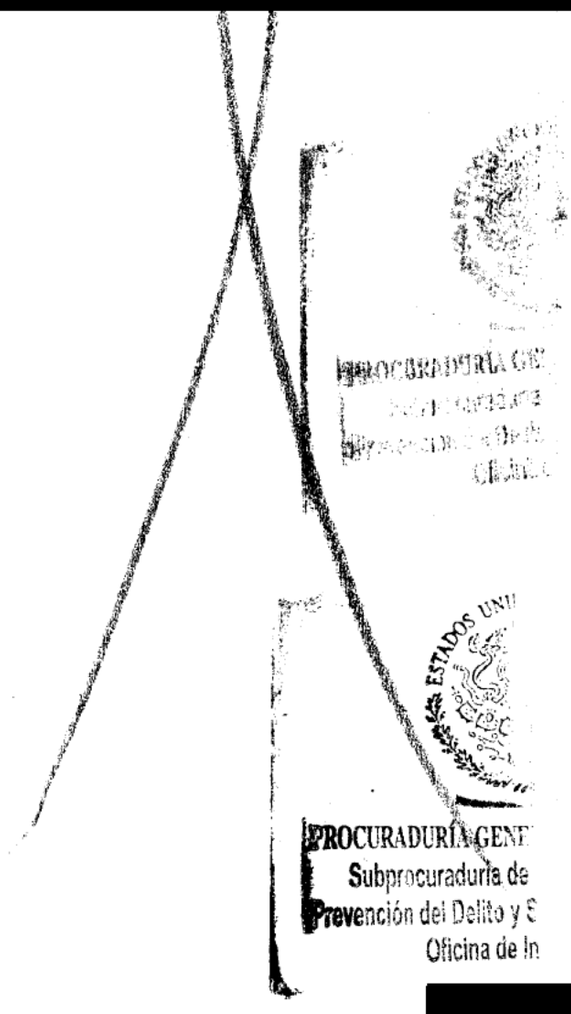

CON FUNDAMENTO EN LO DISPUESTO POR EL ARTÍCULO 100 DE LA [redacted] E CRÉDITO, CERTIFICAMOS QUE LA PRESENTE ES UNA IMPRESIÓN FIEL Y EXACTA QUE CONSTA DE 194 HOJAS, OBTENIDA DEL SISTEMA ÓPTICO DE DIGITALIZACIÓN DE IMÁGENES DEL ARCHIVO DE BANCO NACIONAL DE MÉXICO, S.A., LO QUE SE HACE CONSTAR PARA LOS EFECTOS LEGALES A QUE HAYA LUGAR. HOJA 146 DE 194

ART.110
FRACC. V,VII
LFTAIP
MOTIVACIÓN 1

ART. 113
FRACC I LFTAIP
MOTIVACION 2

349
349

Banamex


BURGER KING
2x1
Pagando con Débito Banamex MasterCard®
OPCIÓN 1
WHOPPER fest
BBQ con tocino
PICANTE
NACHO
OPCIÓN 2
CUALQUIERA DE ESTAS HAMBURGUESAS
CHICKEN BIG KING
BIG KING

Vigencia del 21 de octubre de 2015 al 21 de enero de 2016 y/o hasta agotar existencias. Sucursales Burger King participantes: Operadora de Franquicias Alsea, S.A.P.I. de C.V., en Av. Paseo de la Reforma No. 222, Torre 1 Corporativo Piso 3, Col. Juárez, Delegación Cuauhtémoc, C.P. 06600, México D.F y Franquicias Burger King de la República Mexicana, ofrecen una de las siguientes promociones:

Promoción Premium: 2x1 en WHOPPER® Fest. La promoción incluye las siguientes combinaciones: Una hamburguesa Nacho WHOPPER® de 309 g. y una hamburguesa BBQ con tocino de 323 g. por solo $69.00 IVA incluido. Dos hamburguesas Nacho WHOPPER® de 309 g. solo $69.00 IVA incluido. Dos hamburguesas BBQ con tocino de 323 g. por solo $69.00 IVA incluido.

Promoción Core: 2x1 en Big King® y Chicken Big King®. La promoción incluye las siguientes combinaciones: Una hamburguesa Chicken Big King® de 235 g. y una hamburguesa Big King® de 289 g. por solo $49.00 IVA incluido. Dos hamburguesas Chicken Big King® de 235 g. por solo $49.00 IVA incluido. Dos hamburguesas Big King® de 289 g. por solo $49.00 IVA incluido.

Válido en restaurantes participantes de la República Mexicana. Consulta en www.burgerking.com.mx. No aplica con otras promociones y/o descuentos, ni en servicio a domicilio. Aplica únicamente al pagar con Tarjetas de Débito Banamex MasterCard®. TM & © 2015 Burger King Corporation. Se utiliza bajo licencia. Todos los derechos reservados. CUIDA EL AGUA. TODOS NUESTROS PRECIOS INCLUYEN I.V.A.

Operadora de Franquicias Alsea, S.A.P.I. de C.V. y/o Franquicia que corresponda, es responsable del cumplimiento de la promoción, tarifas, calidad de los productos y servicios ofrecidos. Banco Nacional de México, S.A. Integrante del Grupo Financiero Banamex es responsable del procesamiento de las transacciones de las Tarjetas de Débito Banamex. Consulta comisiones, condiciones y requisitos de contratación de Cuentas de Débito Banamex en www.banamex.com. Banco Nacional de México, S.A., Integrante del Grupo Financiero Banamex, Producto garantizado por el IPAB hasta 400 mil Unidades de Inversión (UDIS) [illegible]

Derechos Humanos,
Servicios a la Comunid
Investigación

[redacted]

CON FUNDAMENTO EN LO DISPUESTO POR EL ARTÍCULO 100 DE LA LEY DE INSTITUCIONES DE CRÉDITO, CERTIFICAMOS QUE LA PRESENTE ES UNA IMPRESIÓN FIEL Y EXACTA QUE CONSTA DE 194 HOJAS, OBTENIDA DEL SISTEMA ÓPTICO DE DIGITALIZACIÓN DE IMÁGENES DEL ARCHIVO DE BANCO NACIONAL DE MÉXICO, S.A., LO QUE SE HACE CONSTAR PARA LOS EFECTOS LEGALES A QUE HAYA LUGAR. HOJA 147 DE 194

ART.110
FRACC. V,VII
LFTAIP
MOTIVACIÓN 1

ART. 113
FRACC I LFTAIP
MOTIVACION 2

Banamex

Para informarte mejor, ahora vamos al grano

Te presentamos el nuevo **Resumen Financiero de Cuenta**, con información simplificada de tus movimientos, más amigable y en un mismo lugar.

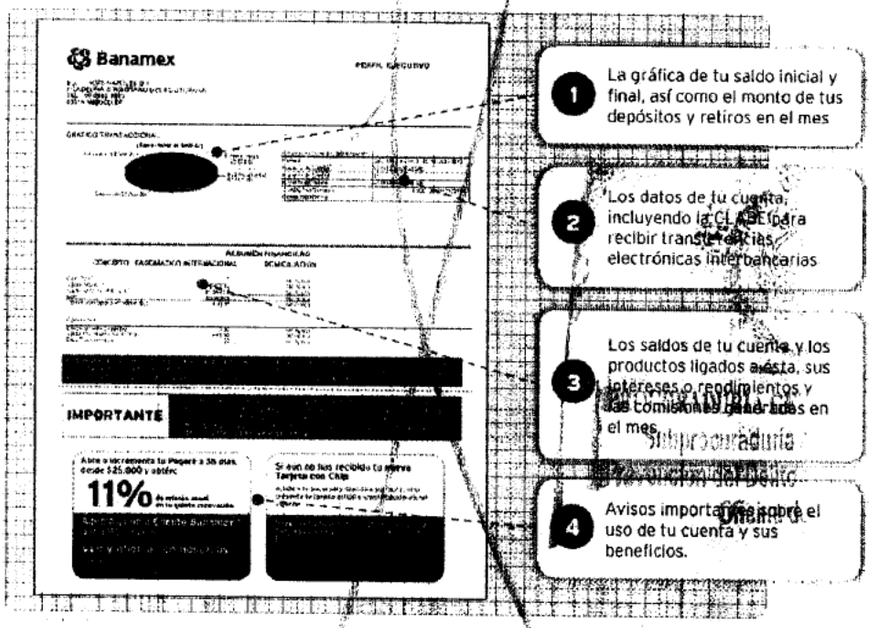

El Estado de Cuenta con el detalle de tus operaciones estará disponible en las sucursales Banamex. Para solicitar su envío por e-mail llama al 01 800 021 2345 y desde Ciudad de México, Guadalajara y Monterrey al 1226 2639.

Tu opinión es muy importante

¿Te agrada este formato? ¿La información que contiene es suficiente para tus necesidades? Llama al 01 800 849 9640 y comparte tus comentarios.

Consulta condiciones, comisiones y requisitos de contratación en www.banamex.com

ESTADOS UNIDOS MEXICANOS
PROCURADURÍA GENERAL
Subprocuraduría de D.
Prevención del Delito y Se
Oficina de Inv.

CON FUNDAMENTO EN LO DISPUESTO POR EL ARTÍCULO 100 DE LA [redacted] CRÉDITO, CERTIFICAMOS QUE LA PRESENTE ES UNA IMPRESIÓN FIEL Y EXACTA QUE CONSTA DE 194 HOJAS, OBTENIDA DEL SISTEMA ÓPTICO DE DIGITALIZACIÓN DE IMÁGENES DEL ARCHIVO DE BANCO NACIONAL DE MÉXICO, S.A., LO QUE SE HACE CONSTAR PARA LOS EFECTOS LEGALES A QUE HAYA LUGAR. HOJA 148 DE 194

ART. 110
FRACC. V,VII
LFTAIP
MOTIVACIÓN 1

ART. 113
FRACC I LFTAIP
MOTIVACION 2

Banamex

[redacted]

L DE LA REPÚBLICA
rechos Humanos,
icios a la Comunidad
stigación

CON FUNDAMENTO EN LO DISPUESTO POR EL ARTÍCULO 100 DE LA LEY DE INSTITUCIONES DE CRÉDITO, CERTIFICAMOS QUE LA PRESENTE ES UNA IMPRESIÓN FIEL Y EXACTA QUE CONSTA DE 194 HOJAS, OBTENIDA DEL SISTEMA ÓPTICO DE DIGITALIZACIÓN DE IMÁGENES DEL ARCHIVO DE BANCO NACIONAL DE MÉXICO, S.A., LO QUE SE HACE CONSTAR PARA LOS EFECTOS LEGALES A QUE HAYA LUGAR. HOJA 149 DE 194

ART.110
FRACC. V,VII
LFTAIP
MOTIVACIÓN 1

ART. 113
FRACC I LFTAIP
MOTIVACION 2

Banamex

Glosario de Abreviaturas

1ER	PRIMER	DLS/DLLS	DOLARES	PROM	PROMEDIO
AÑO	AÑO	DOC	DOCUMENTO	PTOS	PUNTOS
ANL	ANUALIDAD	DOMI	DOMICILIACION	PYME	PAQUETE PYME
ATM	AUTOMATIC TELLER MACHINE	DOT	DOTACION	R1	MONTO DE 0 A 30 MIL
AUD/AUDIOMAT	AUDIOMATICO	EDO	ESTADO	R2	MONTO DE 30 MIL A 50 MIL
AUD E	AUDIOMATICO EMPRESARIAL	EDO DE CTA	ESTADO DE CUENTA	R3	MONTO DE 50 MIL EN ADELANTE
AUT	AUTOMATICA/AUTORIZACION	EFE/EFECTIV	EFECTIVO	REACTIV	REACTIVACION
B PER	BANCANET PERSONAL	ELEC/ELECTR	ELECTRONICA	REC	RECEPCION
B PRF	BANCANET PROFESIONAL	EMP	EMPRESARIAL	RECH	RECHAZADO(A)
BANC	BANCOS	ESP	ESPECIAL	REEMB	REEMBOLSO
BCA	BANCA	EXI	EXITOSA	REF	REFERENCIA
BCDIR	BANCANET DIRECTO	EXIT	EXITOSO	REND	RENDIMIENTOS
BCNET	BANCANET EMPRESARIAL	EXT	EXTRANJERO	REP/REPOS	REPOSICION
BCOS	BANCOS	F/PLAZA	FUERA DE PLAZA	REPOSIC	REPOSICION
BENEF	BENEFICIARIO	FID	FIDUCIARIO	RESP	RESPALDO
BESE	BANAMEX EN SU EMPRESA	FINS	FONDOS INSUFICIENTES	RET	RETIROS
BANAMEX	BANCO NACIONAL DE MEXICO	FIRME/PZA	FIRME PLAZA	REV	REVOCACION
BMX/BNM	BANCO NACIONAL DE MEXICO	FOR	FORANEO	RFC	REGISTRO FEDERAL
BNE	BANCANET EMPRESARIAL	GAT	GANANCIA ANUAL TOTAL		DE CONTRIBUYENTES
BNET	BANCA NET PERSONAL	GEN	GENERACION	S.A.R.	SISTEMA ADMINISTRACION RETIRO
BNHTIJO	HORIZONTE BANAMEX UNO	GOLD2	HORIZONTE BALANCEADOS 2	SAT	SISTEMA ADMINISTRACION
BNHPLUS	HORIZONTE PLUS	GRACI	GRACIAS		TRIBUTARIA
BNHDIA	HORIZONTE BANAMEX DOS	GTOS	GASTOS	S.B.C	SALVO BUEN COBRO
BONIF	BONIFICACION	HORIZONT	FONDO DE DINERO I BANAMEX	S/FON	SIN FONDOS
C	CAJERO	IDE	IMPUESTO DEPOSITO EFECTIVO	S/FONDOS	SIN FONDOS
CH/CHQ	CHEQUE	IMP	IMPUESTOS	SA	SOCIEDAD ANONIMA
C FONDOS	CONCENTRACION FONDOS	IMP. MN	IMPORTE MONEDA NACIONAL	SA DE CV	SOCIEDAD ANONIMA DE CAPITAL
C/COPIA	CON COPIA	IMP. ME	IMPORTE MONEDA EXTRANJERA		VARIABLE
C/TARJ - C/TARJETA	CON TARJETA	IMPTE	IMPORTE	SC	SOCIEDAD CIVIL
CAJ	CAJERO	IN FA/INT FALL	INTENTOS FALLIDOS	SDO	SALDO
CBC	CUENTA BALANCE CERO	INCUMPL	INCUMPLIMIENTO	SEC	SECRETARIA
CCB	CALIFORNIA COMMERCE BANK	INT	INTERES	SEGBANAMEX	SEGUROS BANAMEX
CERTIF	CERTIFICADO	INTB	INTERBANCARIO	SER	SERVICIO
CF	CONCENTRACION FONDOS	INTBCO/INTERBAN	INTERBANCARIO	SER BCA ELEC	SERVICIO BANCA ELECTRONICA
CGO	CARGO	INST	INSTITUCIONES	SERV	SERVICIO/SERVICIOS
CH. DEV S/FONDOS	CHEQUE DEVUELTO SIN FONDOS	INTS	INTERESES	SOBRES	SOBRESUELDO
CITI	CITIDIRECT	INV/INVS	INVERSION	SOCIEDAD FINANCIERA OBJETO	SOCIEDAD FINANCIERA OBJETO
CM	CUENTA MAESTRA	ISR	IMPUESTO SOBRE LA RENTA	SPEI	SISTEMA DE PAGOS
COM	COMISION	IVA	IMPUESTO VALOR AGREGADO	SPEI	SERVICIOS PAGOS
COM. CH. S/FONDOS	COMISION CHEQUE SIN FONDOS	L. C.	LINEA DE CREDITO	SPEI	SERVICIOS INTERBANCARIOS
COMIS/COMS	COMISION	M DIA	MISMO DIA	SPEI	SISTEMA PAGOS ELECTRONICOS
CONCENT	CONCENTRADORA	M.N.	MONEDA NACIONAL	SUBDIR	SUBDIRECTOR
CONSULT / CONS	CONSULTA (S)	MA/MAGNE	MAGNETICO	SUC	SUCURSAL
CP	CAJERO PERMANENTE	MED	MEDIO	T	TARJETA
CR	CENTRO REPARTO	MEN	MENSUALIDAD	T Y CH	TARJETA Y CHEQUERA
CTA	CUENTA	MENS	MENSUAL	T. D.	TARJETA DEBITO
CTA. M.	CUENTA MAESTRA	MOD	MODALIDAD	TAR/TARJ	TARJETA
CTAS	CUENTAS	MOV	MOVIMIENTO	TB	TARJETAS BANAMEX
CTO	CONTRATO	MOVS/MOVTOS	MOVIMIENTOS	TC	TARJETA DE CREDITO
CTRO	CENTRO	MET	BANCANET	TC	TIPO DE CAMBIO
CRED	CREDITO	No.	NUMERO	T. GRA	TASA GRAVABLE
CUE	CUENTA	NOMI	NOMINA BANAMEX	T. EXE	TASA EXENTA
CVE	CLAVE	OPER	OPERACION	TEF	TRANSFERENCIA
DEB/DEBIT	DEBITO	PAGOS	PAGOS INTERBANCARIOS		ELECTRONICA DE PAGOS
DEP	DEPOSITO	PAQ	PAQUETE	TERC	TERCEROS
DEP P/DISPOSICION	DEPOSITO POR DISPOSICION	PDTE (S)	PENDIENTE	TRAS	TRASPASO
DEVOL	DEVOLUCION	PEMEX	PETROLEOS MEXICANOS	TPV	TERMINAL PUNTO VENTA
DEVUEL	DEVUELTO	PENB/PENDIENT	PENDIENTE	TXN	TRANSACCION
DF	DISTRITO FEDERAL	PERM	PERMANENTE	VENTAN	VENTANILLA
DIGIT	DIGITEM	PREV AUT	PREVENCION AUTOMATICA	VTO	VENCIMIENTO
DISP/DIS	DISPOSICION	PROG	PROGRAMADO	POR	POR

PROCURADURÍA GENERAL DE LA REPÚBLICA
Subprocuraduría de Prevención del Delito y

[redacted]

CON FUNDAMENTO EN LO DISPUESTO POR EL ARTÍCULO 100 DE LA LEY DE INSTITUCIONES DE CRÉDITO, CERTIFICAMOS QUE LA PRESENTE ES UNA IMPRESIÓN FIEL Y EXACTA QUE CONSTA DE 194 HOJAS, OBTENIDA DEL SISTEMA ÓPTICO DE DIGITALIZACIÓN DE IMÁGENES DEL ARCHIVO DE BANCO NACIONAL DE MÉXICO, S.A., LO QUE SE HACE CONSTAR PARA LOS EFECTOS LEGALES A QUE HAYA LUGAR. HOJA 150 DE 194

ART.110
FRACC. V,VII
LFTAIP
MOTIVACIÓN 1

ART. 113
FRACC I LFTAIP
MOTIVACION 2

[redacted]

L DE LA REPÚBLI
erechos Humanos,
rvicios a la Comun
estigación

CON FUNDAMENTO EN LO DISPUESTO POR EL ARTÍCULO 100 DE LA [redacted] DE CRÉDITO, CERTIFICAMOS QUE LA PRESENTE ES UNA IMPRESIÓN FIEL Y EXACTA QUE CONSTA DE 194 HOJAS, OBTENIDA DEL SISTEMA ÓPTICO DE DIGITALIZACIÓN DE IMÁGENES DEL ARCHIVO DE BANCO NACIONAL DE MÉXICO, S.A., LO QUE SE HACE CONSTAR PARA LOS EFECTOS LEGALES A QUE HAYA LUGAR. HOJA 151 DE 194

ART.110
FRACC. V,VII
LFTAIP
MOTIVACIÓN 1

ART. 113
FRACC I LFTAIP
MOTIVACION 2

[redacted]

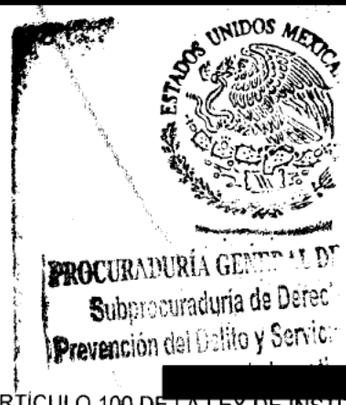

[redacted]

CON FUNDAMENTO EN LO DISPUESTO POR EL ARTÍCULO 100 DE LA LEY DE INSTITUCIONES DE CRÉDITO, CERTIFICAMOS QUE LA PRESENTE ES UNA IMPRESIÓN FIEL Y EXACTA QUE CONSTA DE 194 HOJAS, OBTENIDA DEL SISTEMA ÓPTICO DE DIGITALIZACIÓN DE IMÁGENES DEL ARCHIVO DE BANCO NACIONAL DE MÉXICO, S.A., LO QUE SE HACE CONSTAR PARA LOS EFECTOS LEGALES A QUE HAYA LUGAR. HOJA 152 DE 194

ART.110
FRACC. V,VII
LFTAIP
MOTIVACIÓN 1

ART. 113
FRACC I LFTAIP
MOTIVACION 2

352

[redacted]

LA REPÚBLICA
os Humanos,
s y la Comunidad
ación

[redacted]

CON FUNDAMENTO EN LO DISPUESTO POR EL ARTÍCULO 100 DE LA LEY DE INSTITUCIONES DE CRÉDITO, CERTIFICAMOS QUE LA PRESENTE ES UNA IMPRESIÓN FIEL Y EXACTA QUE CONSTA DE 194 HOJAS, OBTENIDA DEL SISTEMA ÓPTICO DE DIGITALIZACIÓN DE IMÁGENES DEL ARCHIVO DE BANCO NACIONAL DE MÉXICO, S.A., LO QUE SE HACE CONSTAR PARA LOS EFECTOS LEGALES A QUE HAYA LUGAR. HOJA 153 DE 194

ART.110
FRACC. V,VII
LFTAIP
MOTIVACIÓN 1

ART. 113
FRACC I LFTAIP
MOTIVACION 2

[redacted]

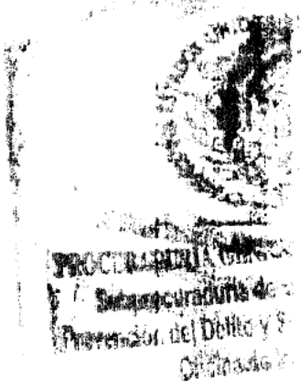



CON FUNDAMENTO EN LO DISPUESTO POR EL ARTÍCULO 100 [redacted] DE CRÉDITO, CERTIFICAMOS QUE LA PRESENTE ES UNA IMPRESIÓN FIEL Y EXACTA QUE CONSTA DE 194 HOJAS, OBTENIDA DEL SISTEMA ÓPTICO DE DIGITALIZACIÓN DE IMÁGENES DEL ARCHIVO DE BANCO NACIONAL DE MÉXICO, S.A., LO QUE SE HACE CONSTAR PARA LOS EFECTOS LEGALES A QUE HAYA LUGAR.

ART.110
FRACC. V,VII
LFTAIP
MOTIVACIÓN 1

ART. 113
FRACC I LFTAIP
MOTIVACION 2

353

Banamex

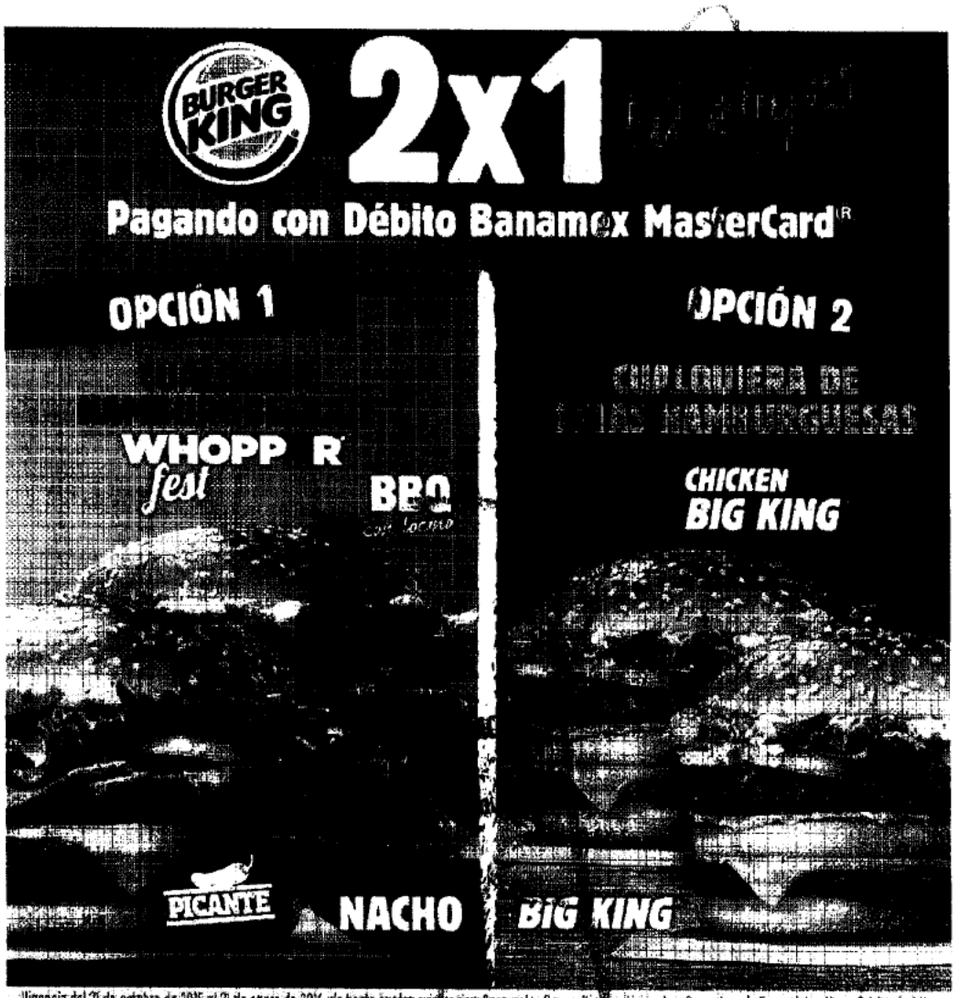
BURGER KING
2x1
Pagando con Débito Banamex MasterCard®
OPCIÓN 1
OPCIÓN 2
CUALQUIERA DE
LAS HAMBURGUESAS
WHOPPER fest
BBQ con tocino
CHICKEN BIG KING
PICANTE
NACHO
BIG KING

Vigencia del 21 de octubre de 2015 al 21 de enero de 2016 y/o hasta agotar existencias. Sucursales Burger King participantes: Operadora de Franquicias Alsea, S.A.P.I. de C.V., en Av. Paseo de la Reforma No. 222, Torre 1 Corporativo Piso 3, Col. Juárez, Delegación Cuautitémoc, C.P. 06600, México D.F. y Franquicias Burger King de la República Mexicana, ofrecen una de las siguientes promociones:

Promoción Premium: 2x1 en WHOPPER® Fest: La promoción incluye las siguientes combinaciones: Una hamburguesa Nacho WHOPPER® de 309 g. y una hamburguesa BBQ con tocino de 323 g. por solo $69.00 IVA incluido. Dos hamburguesas Nacho WHOPPER® de 309 g. solo $69.00 IVA incluido. Dos hamburguesas BBQ con tocino de 323 g. por solo $69.00 IVA incluido.

Promoción Core: 2x1 en Big King® y Chicken Big King® La promoción incluye las siguientes combinaciones: Una hamburguesa Chicken Big King® de 235 g. y una hamburguesa Big King® de 289 g. por solo $49.00 IVA incluido. Dos hamburguesas Chicken Big King® de 235 g. por solo $49.00 IVA incluido. Dos hamburguesas Big King® de 289 g. por solo $49.00 IVA incluido.

Válido en restaurantes participantes de la República Mexicana. Consulta en www.burgerking.com.mx. No aplica con otras promociones y/o descuentos, ni en servicio a domicilio. Aplica únicamente al pagar con Tarjetas de Débito Banamex MasterCard®. TM & © 2015 Burger King Corporation. Se utiliza bajo licencia. Todos los derechos reservados. CUIDA EL AGUA. TODOS NUESTROS PRECIOS INCLUYEN I.V.A.

Operadora de Franquicias Alsea, S.A.P.I. de C.V. y/o Franquicia que corresponda, es responsable del cumplimiento de la promoción, tarifas, calidad de los productos y servicios ofrecidos. Banco Nacional de México, S.A. integrante del Grupo Financiero Banamex, es responsable del procesamiento de las transacciones de las Tarjetas de Débito Banamex. Consulta comisiones, condiciones y requisitos de contratación de Cuentas de Débito Banamex en www.banamex.com Banco Nacional de México, S.A. integrante del Grupo Financiero Banamex. Producto garantizado por el IPAB hasta 400 mil Unidades de Inversión (UDIS) por cuenta por banco, www.ipab.org.mx

AL DE LA REPÚB
erechos Human
rvicios a la Co
[redacted]
ostinación

CON FUNDAMENTO EN LO DISPUESTO POR EL ARTÍCULO 100 DE LA [redacted] DE CRÉDITO, CERTIFICAMOS QUE LA PRESENTE ES UNA IMPRESIÓN FIEL Y EXACTA QUE CONSTA DE 194 HOJAS, OBTENIDA DEL SISTEMA ÓPTICO DE DIGITALIZACIÓN DE IMÁGENES DEL ARCHIVO DE BANCO NACIONAL DE MÉXICO, S.A., LO QUE SE HACE CONSTAR PARA LOS EFECTOS LEGALES A QUE HAYA LUGAR. HOJA 155 DE 194

ART.110
FRACC. V,VII
LFTAIP
MOTIVACIÓN 1

ART. 113
FRACC I LFTAIP
MOTIVACION 2

Banamex

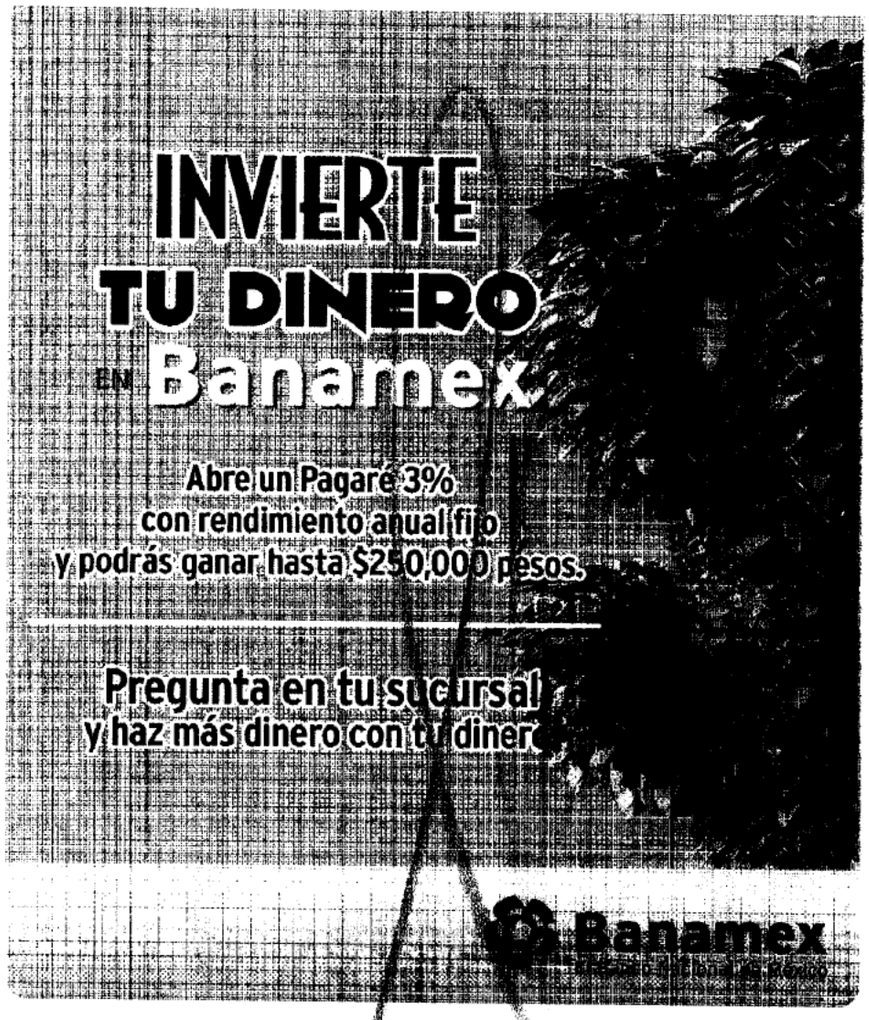

facebook.com/banamex | @banamex | youtube.com/banamex | linkedin.com/company/banamex

YouTube y el logotipo de YouTube son marcas comerciales de Google Inc.
INVIERTE TU DINERO EN BANAMEX. Cobertura Nivel Nacional. Vigencia del 1 de noviembre del 2015 al 31 de enero del 2016. Monto hasta $250,000 pesos MXN por premio. Responsable de la promoción: Banco Nacional de México, S.A., integrante del Grupo Financiero Banamex. Consulta bases, términos, condiciones y aviso de privacidad en www.banamex.com/haznasdinero

Pagaré Banamex **GAT nominal 3.04%. GAT real -1.67%.** Antes de impuestos. Desde $50,000 pesos a 60 días. Vigente del 7 de octubre del 2015. Vigente al 7 de abril del 2016. La GAT real es el rendimiento que obtendría después de descontar la inflación. La tasa de interés anual aplicable a cuenta activa. Consulta requisitos de contratación y condiciones en www.banamex.com Producto garantizado por el IPAB hasta 400 mil UDIs por persona, por banco. www.ipab.org.mx

PROCURADURÍA GE
Subprocuraduría de
Prevenció

[redacted]

CON FUNDAMENTO EN LO DISPUESTO POR EL ARTÍCULO [illegible] DE LA [illegible] DE CRÉDITO, CERTIFICAMOS QUE LA PRESENTE ES UNA IMPRESIÓN FIEL Y EXACTA DE UN [illegible] CONSTA DE 194 HOJAS, OBTENIDA DEL SISTEMA ÓPTICO DE DIGITALIZACIÓN DE IMÁGENES DEL ARCHIVO DE BANCO NACIONAL DE MÉXICO, S.A., LO QUE SE HACE CONSTAR PARA LOS EFECTOS LEGALES A QUE HAYA LUGAR. HOJA 156 DE 194

ART. 110
FRACC. V, VII
LFTAIP
MOTIVACIÓN 1

ART. 113
FRACC I LFTAIP
MOTIVACION 2

354

Banamex

Para informarte mejor, ahora vamos al grano

Te presentamos el nuevo **Resumen Financiero de Cuenta**, con información simplificada de tus movimientos, más amigable y en un mismo lugar.

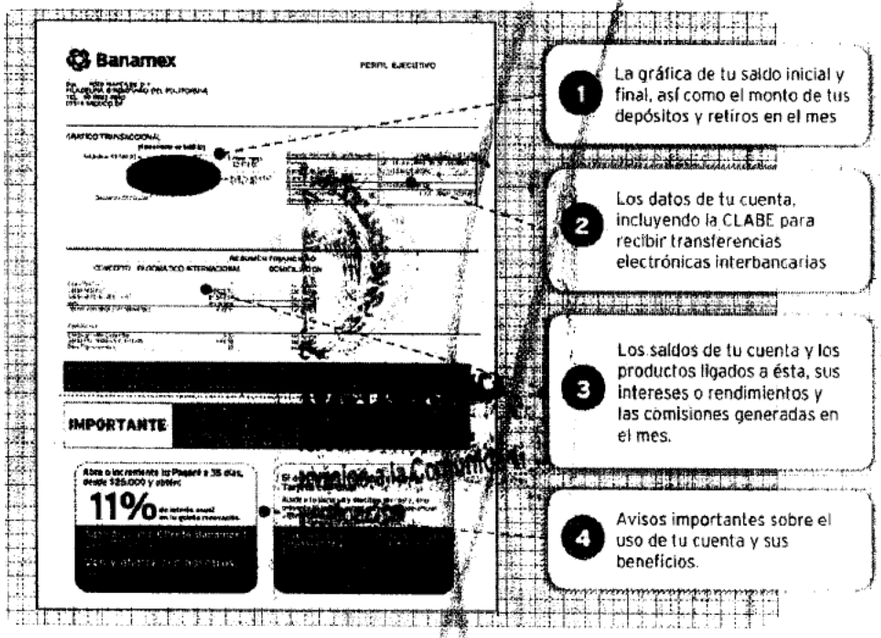

1. La gráfica de tu saldo inicial y final, así como el monto de tus depósitos y retiros en el mes
2. Los datos de tu cuenta, incluyendo la CLABE para recibir transferencias electrónicas interbancarias
3. Los saldos de tu cuenta y los productos ligados a ésta, sus intereses o rendimientos y las comisiones generadas en el mes.
4. Avisos importantes sobre el uso de tu cuenta y sus beneficios.

El Estado de Cuenta con el detalle de tus operaciones estará disponible en las sucursales Banamex. Para solicitar su envío por e-mail llama al 01 800 021 2345 y desde Ciudad de México, Guadalajara y Monterrey al 1226 2639.

Tu opinión es muy importante

¿Te agrada este formato? ¿La información que contiene es suficiente para tus necesidades? Llama al 01 800 849 9640 y comparte tus comentarios.

Consulta condiciones, comisiones y requisitos de contratación en www.banamex.com

[redacted] CRÉDITO,

CON FUNDAMENTO EN LO DISPUESTO POR EL ARTÍCULO 100 DE LA
CERTIFICAMOS QUE LA PRESENTE ES UNA IMPRESIÓN FIEL Y EXACTA QUE CONSTA DE 194 HOJAS, OBTENIDA DEL SISTEMA ÓPTICO DE DIGITALIZACIÓN DE IMÁGENES DEL ARCHIVO DE BANCO NACIONAL DE MÉXICO, S.A., LO QUE SE HACE CONSTAR PARA LOS EFECTOS LEGALES A QUE HAYA LUGAR. HOJA 157 DE 194

ART. 110
FRACC. V,VII
LFTAIP
MOTIVACIÓN 1

ART. 113
FRACC I LFTAIP
MOTIVACION 2

Banamex

Glosario de Abreviaturas

1ER	PRIMER	DLS/DLLS	DOLARES	PROM	PROMEDIO
AÑO	AÑO	DOC	DOCUMENTO	PTOS	PUNTOS
ANL	ANUALIDAD	DOMI	DOMICILIACION	PYME	PAQUETE PYME
ATM	AUTOMATIC TELLER MACHINE	DOT	DOTACION	R1	MONTO DE 0 A 30 MIL
AUD/AUDIOMAT	AUDIONATICO	EDO	ESTADO	R2	MONTO DE 30 MIL A 50 MIL
AUD E	AUDIONATICO EMPRESARIAL	EDO DE CTA	ESTADO DE CUENTA	R3	MONTO DE 50 MIL EN ADELANTE
AUT	AUTOMATICA/AUTORIZACION	EFE/EFECTIV	EFECTIVO	REACTIV	REACTIVACION
B PER	BANCANET PERSONAL	ELEC/ELECTR	ELECTRONICA	REC	RECEPCION
B PRF	BANCANET PROFESIONAL	EMP	EMPRESARIAL	RECH	RECHAZADO(A)
BANC	BANCOS	ESP	ESPECIAL	REEMB	REEMBOLSO
BCA	BANCA	EXI	EXITOSA	REF	REFERENCIA
BCDIR	BANCANET DIRECTO	EXIT	EXITOSO	REND	RENDIMIENTOS
BCNET	BANCANET EMPRESARIAL	EXT	EXTRANJERO	REP/REPOS	REPOSICION
BCOS	BANCOS	F/PLAZA	FUERA DE PLAZA	REPOSIC	REPOSICION
BENEF	BENEFICIARIO	FID	FIDUCIARIO	RESP	RESPALDO
BESE	BANAMEX EN SU EMPRESA	FINS	FONDOS INSUFICIENTES	RET	RETIROS
BANAMEX	BANCO NACIONAL DE MEXICO	FIRME/PZA	FIRME PLAZA	REV	REVOCACION
BMX/BNM	BANCO NACIONAL DE MEXICO	FOR	FORANEO	RFC	REGISTRO FEDERAL DE CONTRIBUYENTES
BNE	BANCANET EMPRESARIAL	GAT	GANANCIA ANUAL TOTAL	S.A.R.	SISTEMA ADMINISTRACION RETIRO
BNET	BANCA NET PERSONAL	GEN	GENERACION	SAT	SISTEMA ADMINISTRACION TRIBUTARIA
BNMILIO	HORIZONTE BANAMEX UNO	GOLD2	HORIZONTE BALANCEADOS 2		
BNMPLUS	HORIZONTE PLUS	GRACI	GRACIAS	S.B.C	SALVO BUEN COBRO
BNMDOS	HORIZONTE BANAMEX DOS	GTOS	GASTOS	S/FON	SIN FONDOS
BONIF	BONIFICACION	HORIZONT	FONDO DE DINERO I BANAMEX	S/FONDOS	SIN FONDOS
C	CAJERO	IDE	IMPUESTO DEPOSITO EFECTIVO	SA	SOCIEDAD ANONIMA
CH/CHQ	CHEQUE	IMP	IMPUESTOS	SA DE CV	SOCIEDAD ANONIMA DE CAPITAL VARIABLE
C FONDOS	CONCENTRACION FONDOS	IMP. MN	IMPORTE MONEDA NACIONAL		
C/COPIA	CON COPIA	IMP. ME	IMPORTE MONEDA EXTRANJERA	SC	SOCIEDAD EN [redacted]
C/TARJ - C/TARJETA	CON TARJETA	IMPTE	IMPORTE	SDO	SALDO
CAJ	CAJERO	IN FA/INT FALL	INTENTOS FALLIDOS	SEC	SECUENCIA
CBC	CUENTA BALANCE CERO	INCUMPL	INCUMPLIMIENTO	SEGBANAMEX	SEGUROS BANAMEX
CCB	CALIFORNIA COMMERCE BANK	INT	INTERES	SER	SERVICIO
CERTIF	CERTIFICADO	INTB	INTERBANCARIO	SERVBCA ELEC	SERVICIO BANCA ELECTRONICA
CF	CONCENTRACION FONDOS	INTBCO/INTERBAN	INTERBANCARIO	SERV	SERVICIO/SERVICIOS
CGO	CARGO	INST	INSTITUCIONES	SOBREG	SOBREGIRO
CH. DEV S/FONDOS	CHEQUE DEVUELTO SIN FONDOS	INTS	INTERESES	SOFOM	SOCIEDAD FINANCIERA OBJETO MULTIPLE
CITI	CITIDIRECT	INV/INVS	INVERSION		
CM	CUENTA MAESTRA	ISR	IMPUESTO SOBRE LA RENTA	SPEI	SERVICIOS PAGOS [redacted]
COM	COMISION	IVA	IMPUESTO VALOR AGREGADO		
COM. CH. S/FONDOS	COMISION CHEQUE SIN FONDOS	L. C.	LINEA DE CREDITO	SPEUA	[redacted]
COMIS/COMS	COMISION	M DIA	MISMO DIA		
CONCENT	CONCENTRADORA	M.N.	MONEDA NACIONAL	SUC	[redacted]
CONSULT / CONS	CONSULTA (S)	MA/MAGNE	MAGNETICA	T	[redacted]
CP	CAJERO PERMANENTE	MED	MEDIO	T.Y CH	[redacted]
CR	CENTRO REPARTO	MEN	MENSUALIDAD	T. D.	TARJETA DEBITO
CTA	CUENTA	MENS	MENSUAL	TAR/TARJ	TARJETA [redacted]
CTA. M.	CUENTA MAESTRA	MOD	MODALIDAD	TB	TARJETAS BANAMEX
CTAS	CUENTAS	MOV	MOVIMIENTO	TC	TARJETA DE CREDITO
CTO	CONTRATO	MOVS/MOVTOS	MOVIMIENTOS	TC	TIPO DE CAMBIO
CTRO	CENTRO	NET	BANCANET	T. GRA	TASA GRAVABLE
CRED	CREDITO	No.	NUMERO	T. EXE	TASA EXENTA
CUE	CUENTA	NOMI	NOMINA BANAMEX	TEF	TRANSFERENCIA ELECTRONICA DE PAGOS
CVE	CLAVE	OPER	OPERACION		
DEB/DEBIT	DEBITO	PAGOS	PAGOS INTERBANCARIOS	TERC	TERCEROS
DEP	DEPOSITO	PAQ	PAQUETE	TRAS	TRASPASO
DEP P/DISPOSICION	DEPOSITO POR DISPOSICION	PDTE (S)	PENDIENTE	TPV	TERMINAL PUNTO VENTA
DEVOL	DEVOLUCION	PEMEX	PETROLEOS MEXICANOS	TXN	TRANSACCION
DEVUEL	DEVUELTO	PEND/PENDIENT	PENDIENTE	VENTANI	VENTANILLA
DF	DISTRITO FEDERAL	PERM	PERMANENTE	VTO	VENCIMIENTO
DIGIT	DIGITEM	PREV ART	PREVENCION AUTOMATICA	X	POR
DISP/DIS	DISPOSICION	PROG	PROGRAMADO		

ESTADOS UNID

PROCURADURÍA GENE
Subprocuraduría de
Prevención del Delito y S

CON FUNDAMENTO EN LO DISPUESTO POR EL ARTÍCULO 100 DE LA [redacted] DE CRÉDITO, CERTIFICAMOS QUE LA PRESENTE ES UNA IMPRESIÓN FIEL Y EXACTA QUE CONSTA DE 194 HOJAS, OBTENIDA DEL SISTEMA ÓPTICO DE DIGITALIZACIÓN DE IMÁGENES DEL ARCHIVO DE BANCO NACIONAL DE MÉXICO, S.A., LO QUE SE HACE CONSTAR PARA LOS EFECTOS LEGALES A QUE HAYA LUGAR. HOJA 158 DE 194

ART. 110
FRACC. V, VII
LFTAIP
MOTIVACIÓN 1

ART. 113
FRACC I LFTAIP
MOTIVACION 2

Banamex ESTADO DE CUENTA AL 13 DE ENERO DE 2016

[redacted]

AL DE LA REPÚBLICA
Derechos Humanos,
rvicios a la Comunidad
estigación

CON FUNDAMENTO EN LO DISPUESTO POR EL ARTÍCULO 100 DE LA [redacted] DE CRÉDITO, CERTIFICAMOS QUE LA PRESENTE ES UNA IMPRESIÓN FIEL Y EXACTA QUE CONSTA DE 194 HOJAS, OBTENIDA DEL SISTEMA ÓPTICO DE DIGITALIZACIÓN DE IMÁGENES DEL ARCHIVO DE BANCO NACIONAL DE MÉXICO, S.A., LO QUE SE HACE CONSTAR PARA LOS EFECTOS LEGALES A QUE HAYA LUGAR. HOJA 159 DE 194

ART.110
FRACC. V,VII
LFTAIP
MOTIVACIÓN 1

ART. 113
FRACC I LFTAIP
MOTIVACION 2

Banamex ESTADO DE CUENTA AL 13 DE ENERO DE 2016

[redacted]

PROCURADURÍA GE
Subprocuraduría d
Prevención del Delito y

CON FUNDAMENTO EN LO DISPUESTO POR EL ARTÍCULO 100 DE LA [redacted] CRÉDITO,
CERTIFICAMOS QUE LA PRESENTE ES UNA IMPRESIÓN FIEL Y EXAC OJAS, OBTENIDA
DEL SISTEMA ÓPTICO DE DIGITALIZACIÓN DE IMÁGENES DEL ARCHIVO DE BANCO NACIONAL DE MÉXICO, S.A.,
LO QUE SE HACE CONSTAR PARA LOS EFECTOS LEGALES A QUE HAYA LUGAR. HOJA 160 DE 194

ART.110
FRACC. V,VII
LFTAIP
MOTIVACIÓN 1

ART. 113
FRACC I LFTAIP
MOTIVACION 2

Banamex ESTADO DE CUENTA AL 13 DE ENERO DE 2016

[redacted]

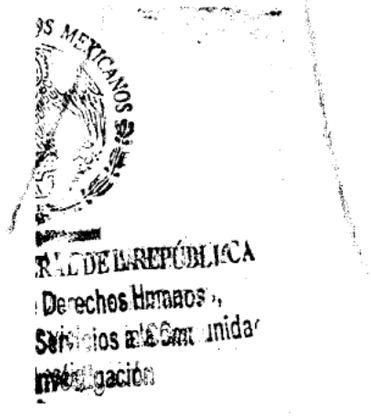

[redacted]

CON FUNDAMENTO EN LO DISPUESTO POR EL ARTÍCULO 100 DE LA LEY DE INSTITUCIONES DE CRÉDITO, CERTIFICAMOS QUE LA PRESENTE ES UNA IMPRESIÓN FIEL Y EXACTA QUE CONSTA DE 194 HOJAS, OBTENIDA DEL SISTEMA ÓPTICO DE DIGITALIZACIÓN DE IMÁGENES DEL ARCHIVO DE BANCO NACIONAL DE MÉXICO, S.A., LO QUE SE HACE CONSTAR PARA LOS EFECTOS LEGALES A QUE HAYA LUGAR. HOJA 161 DE 194

ART.110
FRACC. V,VII
LFTAIP
MOTIVACIÓN 1

ART. 113
FRACC I LFTAIP
MOTIVACION 2

[redacted]



[redacted]

CON FUNDAMENTO EN LO DISPUESTO POR EL ARTÍCULO 100 DE LA LEY DE INSTITUCIONES DE CRÉDITO, CERTIFICAMOS QUE LA PRESENTE ES UNA IMPRESIÓN FIEL Y EXACTA QUE CONSTA DE 194 HOJAS, OBTENIDA DEL SISTEMA ÓPTICO DE DIGITALIZACIÓN DE IMÁGENES DEL ARCHIVO DE BANCO NACIONAL DE MÉXICO, S.A., LO QUE SE HACE CONSTAR PARA LOS EFECTOS LEGALES A QUE HAYA LUGAR. HOJA 162 DE 194

ART.110
FRACC. V,VII
LFTAIP
MOTIVACIÓN 1

ART. 113
FRACC I LFTAIP
MOTIVACION 2

357
357

Banamex

Invierte tu dinero para
que **crezca** con **Inversión Perfiles**

- Realiza depósitos y retiros fácilmente desde **Banca**Net o **Audiomático** los **365 días** del año de **6:00** a **19:00** hrs.
- Por seguridad, el saldo de tu inversión no está visible cuando usas Cajeros Automáticos. Además, si llegas a perder tu tarjeta o te la roban, tu dinero está seguro

Solo deposita y **¡haz más dinero con tu dinero!**

Inversión Perfiles. **GAT nominal 0.06% GAT real -3.25%**. Antes de impuestos, desde $10,000, calculado el 2 de diciembre de 2015. Vigente al 2 de junio del 2016. La GAT real es el rendimiento que obtendría después de descontar la inflación estimada. Consulta requisitos de contratación y condiciones en www.banamex.com. Depósito garantizado por el IPAB hasta por 400,000 unidades de inversión (UDI´s), por persona y por banco. www.ipab.org.mx



Tu **Tarjeta de Débito Banamex MasterCard®** es aceptada en miles de comercios para tus compras, desde un café, hasta pagar el cine o la cena.

Además, en Internet puedes encontrar una gran variedad de promociones para que aproveches al máximo tu Débito.

Visita:
www.banamex.com/comprocondebito

Consulta las promociones en www.banamex.com/comprocondebito
Banco Nacional de México, S.A., integrante del Grupo Financiero Banamex.

[redacted]

CON FUNDAMENTO EN LO DISPUESTO POR EL ARTÍCULO 100 DE LA LEY DE INSTITUCIONES DE CRÉDITO, CERTIFICAMOS QUE LA PRESENTE ES UNA IMPRESIÓN FIEL Y EXACTA QUE CONSTA DE 194 HOJAS, OBTENIDA DEL SISTEMA ÓPTICO DE DIGITALIZACIÓN DE IMÁGENES DEL ARCHIVO DE BANCO NACIONAL DE MÉXICO, S.A., LO QUE SE HACE CONSTAR PARA LOS EFECTOS LEGALES A QUE HAYA LUGAR. HOJA 163 DE 194

ART.110
FRACC. V,VII
LFTAIP
MOTIVACIÓN 1

ART. 113
FRACC I LFTAIP
MOTIVACION 2

Banamex

Para informarte mejor, ahora vamos al grano

Te presentamos el nuevo **Resumen Financiero de Cuenta**, con información simplificada de tus movimientos, más amigable y en un mismo lugar.

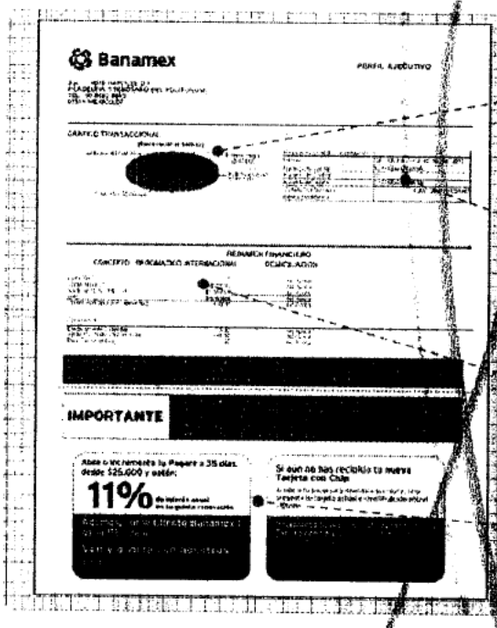

1. La gráfica de tu saldo inicial y final, así como el monto de tus depósitos y retiros en el mes
2. Los datos de tu cuenta, incluyendo la CLABE para recibir transferencias electrónicas interbancarias
3. [redacted] y los productos ligados a ésta, sus [redacted] y las comisiones generadas en [redacted]
4. Avisos importantes sobre el uso de tu cuenta y sus beneficios.

El Estado de Cuenta con el detalle de tus operaciones estará disponible en las sucursales Banamex. Para solicitar su envío por e-mail llama al 01 800 021 2345 y desde Ciudad de México, Guadalajara y Monterrey al 1226 2639.

Tu opinión es muy importante

¿Te agrada este formato? ¿La información que contiene es suficiente para tus necesidades? Llama al **01 800 849 9640** y comparte tus comentarios.

Consulta condiciones, comisiones y requisitos de contratación en www.banamex.com

ESTADOS UNIDOS M

PROCURADURÍA GENERAL
Subprocuraduría de Dere
Prevención del Delito y Servic

CON FUNDAMENTO EN LO DISPUESTO POR EL ARTÍCULO 100 DE LA [redacted] E CRÉDITO, CERTIFICAMOS QUE LA PRESENTE ES UNA IMPRESIÓN FIEL Y EXACTA QUE CONSTA DE 194 HOJAS, OBTENIDA DEL SISTEMA ÓPTICO DE DIGITALIZACIÓN DE IMÁGENES DEL ARCHIVO DE BANCO NACIONAL DE MÉXICO, S.A., LO QUE SE HACE CONSTAR PARA LOS EFECTOS LEGALES A QUE HAYA LUGAR. HOJA 164 DE 194

ART.110
FRACC. V,VII
LFTAIP
MOTIVACIÓN 1

ART. 113
FRACC I LFTAIP
MOTIVACION 2

358

Banamex

Glosario de Abreviaturas

1ER	PRIMER	DLS/DLLS	DOLARES	PROM	PROMEDIO
A@O	AÑO	DOC	DOCUMENTO	PTOS	PUNTOS
ANL	ANUALIDAD	DOMI	DOMICILIACION	PYME	PAQUETE PYME
ATM	AUTOMATIC TELLER MACHINE	DOT	DOTACION	R1	RANGO DE 0 A 30 MIL
AUD/AUDIOMAT	AUDIOMATICO	EDO	ESTADO	R2	RANGO DE 30 MIL A 50 MIL
AUD E	AUDIOMATICO EMPRESARIAL	EDO DE CTA	ESTADO DE CUENTA	R3	RANGO DE 50 MIL EN ADELANTE
AUT	AUTOMATICA/AUTORIZACION	EFE/EFECTIV	EFECTIVO	REACTIV	REACTIVACION
B PER	BANCANET PERSONAL	ELEC/ELECTR	ELECTRONICA	REC	RECEPCION
B PRF	BANCANET PROFESIONAL	EMP	EMPRESARIAL	RECH	RECHAZADO(A)
BANC	BANCOS	ESP	ESPECIAL	REEMB	REEMBOLSO
BCA	BANCA	EXI	EXITOSA	REF	REFERENCIA
BCDIR	BANCANET DIRECTO	EXIT	EXITOSO	RENDI	RENDIMIENTOS
BCNET	BANCANET EMPRESARIAL	EXT	EXTRANJERO	REP/REPOS	REPOSICION
BCOS	BANCOS	F/PLAZA	FUERA DE PLAZA	REPOSIC	REPOSICION
BENEF	BENEFICIARIO	FID	FIDUCIARIO	RESP	RESPALDO
BESE	BANAMEX EN SU EMPRESA	FINS	FONDOS INSUFICIENTES	RET	RETIROS
BANAMEX	BANCO NACIONAL DE MEXICO	FIRME/PZA	FIRME PLAZA	REV	REVOCACION
BMX/BNM	BANCO NACIONAL DE MEXICO	FOR	FORANEO	RFC	REGISTRO FEDERAL DE CONTRIBUYENTES
BNE	BANCANET EMPRESARIAL	GAT	GANANCIA ANUAL TOTAL	S.A.R.	SISTEMA ADMINISTRACION RETIRO
BNET	BANCA NET PERSONAL	GEN	GENERACION	SAT	SISTEMA ADMINISTRACION TRIBUTARIA
BNMILIO	HORIZONTE BANAMEX UNO	GOL02	HORIZONTE BALANCEADOS 2	S.B.C	SALVO BUEN COBRO
BNMPLUS	HORIZONTE PLUS	GRACI	GRACIAS	S/FON	SIN FONDOS
BNMDIA	HORIZONTE BANAMEX DOS	[illegible]	[illegible]	S/FONDOS	SIN FONDOS
BONIF	BONIFICACION	[illegible]	FONDO DE DINERO BANAMEX	SA	SOCIEDAD ANONIMA
C	CAJERO	IDE	IMPUESTO DEPOSITO EFECTIVO	SA DE CV	SOCIEDAD ANONIMA DE CAPITAL VARIABLE
CH/CHQ	CHEQUE	[illegible]	IMPUESTOS	SC	SOCIEDAD CIVIL
C FONDOS	CONCENTRACION FONDOS	[illegible]	IMPORTE MONEDA NACIONAL	SDO	SALDO
C/COPIA	CON COPIA	Imp. M. E.	IMPORTE MONEDA EXTRANJERA	SEC	SECUENCIA
C/TARJ - C/TARJETA	CON TARJETA	Importe	IMPORTE	SEGBANAMEX	SEGUROS BANAMEX
CAJ	CAJERO	[illegible]	INTENTOS FALLIDOS	SER	SERVICIO
CBC	CUENTA BALANCE CERO	INCUMPL	INCUMPLIMIENTO	SER-BCA ELEC	SERVICIO BANCA ELECTRONICA
CCB	CALIFORNIA COMMERCE BANK	INT	INTERES	SERV	SERVICIO/SERVICIOS
CERTIF	CERTIFICADO	Inter	INTERBANCARIO	SOBREG	SOBREGIRO
CF	CONCENTRACION FONDOS	[illegible]	INSTRUCCIONES	SOFOM	SOCIEDAD FINANCIERA OBJETO MULTIPLE
CGO	CARGO	[illegible]	INTERESES	SPEI	SERVICIOS PAGOS ELECTRONICOS INTERBANCARIOS
CH. DEV S/FONDOS	CHEQUE DEVUELTO SIN FONDOS	[illegible]	IMPUESTO VALOR AGREGADO	SPEUA	SISTEMA PAGOS ELECTRONICOS USO AMPLIADO
CITI	CITIDIRECT	[illegible]	LINEA DE CREDITO	SUC	SUCURSAL
CM	CUENTA MAESTRA	[illegible]	MISMO DIA	T	TARJETA
COM	COMISION	M.N.	MONEDA NACIONAL	T Y CH	TARJETA Y CHEQUERA
COM. CH. S/FONDOS	COMISION CHEQUE SIN FONDOS	MAG	MAGNETICO	T. D.	TARJETA DEBITO
COMS/COMS	COMISION	MED	MEDIO	TAR/TARJ	TARJETA
CONCENT	CONCENTRADORA	MEN	MENSUALIDAD	TB	TARJETAS BANAMEX
CONSULT / CONS	CONSULTA (S)	MENS	MENSUAL	TC	TARJETA DE CREDITO
CP	CAJERO PERMANENTE	MOD	MODALIDAD	TC	TIPO DE CAMBIO
CR	CENTRO REPARTO	MOV	MOVIMIENTO	T. GRA	TASA GRAVABLE
CTA	CUENTA	MOVS/MOVTOS	MOVIMIENTOS	T. EXE	TASA EXENTA
CTA. M.	CUENTA MAESTRA	NET	BANCANET	TEF	TRANSFERENCIA ELECTRONICA DE PAGOS
CTAS	CUENTAS	No.	NUMERO	TERC	TERCEROS
CTO	CONTRATO	NOMI	NOMINA BANAMEX	TRAS	TRASPASO
CTRO	CENTRO	OPER	OPERACION	TPV	TERMINAL PUNTO VENTA
CRED	CREDITO	PAGOS	PAGOS INTERBANCARIOS	TXN	TRANSACCION
CUE	CUENTA	PAQ	PAQUETE	VENTAN	VENTANILLA
CVE	CLAVE	PDTE (S)	PENDIENTE	VTO	VENCIMIENTO
DEB/DEBIT	DEBITO	PEMEX	PETROLEOS MEXICANOS	X	POR
DEP	DEPOSITO	PEND/PENDIENT	PENDIENTE		
DEP P/DISPOSICION	DEPOSITO POR DISPOSICION	PERM	PERMANENTE		
DEVOL	DEVOLUCION	PREV AUT	PREVENCION AUTOMATICA		
DEVUEL	DEVUELTO	PROG	PROGRAMADO		
DF	DISTRITO FEDERAL				
DIGIT	DIGITEM				
DISP/DIS	DISPOSICION				

[illegible] LA REPÚ[illegible]
[illegible]os Humanos,
[illegible]s a la Comunida[illegible]
[illegible]ación

CON FUNDAMENTO EN LO DISPUESTO POR EL ARTÍCULO 100 DE LA [redacted] CRÉDITO, CERTIFICAMOS QUE LA PRESENTE ES UNA IMPRESIÓN FIEL Y EXACTA QUE CONSTA DE 194 HOJAS, OBTENIDA DEL SISTEMA ÓPTICO DE DIGITALIZACIÓN DE IMÁGENES DEL ARCHIVO DE BANCO NACIONAL DE MÉXICO, S.A., LO QUE SE HACE CONSTAR PARA LOS EFECTOS LEGALES A QUE HAYA LUGAR. HOJA 165 DE 194

ART.110
FRACC. V,VII
LFTAIP
MOTIVACIÓN 1

ART. 113
FRACC I LFTAIP
MOTIVACION 2

[redacted]

PROCURADURÍA GENERA
Subprocuraduria de Der
Prevención del Delito y Servi
Oficina de Inves
[redacted]

CON FUNDAMENTO EN LO DISPUESTO POR EL ARTÍCULO 100 DE LA LEY DE INSTITUCIONES DE CRÉDITO, CERTIFICAMOS QUE LA PRESENTE ES UNA IMPRESIÓN FIEL Y EXACTA QUE CONSTA DE 194 HOJAS, OBTENIDA DEL SISTEMA ÓPTICO DE DIGITALIZACIÓN DE IMÁGENES DEL ARCHIVO DE BANCO NACIONAL DE MÉXICO, S.A., LO QUE SE HACE CONSTAR PARA LOS EFECTOS LEGALES A QUE HAYA LUGAR. HOJA 166 DE 194

ART.110
FRACC. V,VII
LFTAIP
MOTIVACIÓN 1

ART. 113
FRACC I LFTAIP
MOTIVACION 2

[redacted]

DE LA REPÚBLICA
chos Humanos,
cios a la Comunidad
igación

[redacted]

CON FUNDAMENTO EN LO DISPUESTO POR EL ARTÍCULO 100 DE LA LEY DE INSTITUCIONES DE CRÉDITO, CERTIFICAMOS QUE LA PRESENTE ES UNA IMPRESIÓN FIEL Y EXACTA QUE CONSTA DE 194 HOJAS, OBTENIDA DEL SISTEMA ÓPTICO DE DIGITALIZACIÓN DE IMÁGENES DEL ARCHIVO DE BANCO NACIONAL DE MÉXICO, S.A., LO QUE SE HACE CONSTAR PARA LOS EFECTOS LEGALES A QUE HAYA LUGAR. HOJA 167 DE 194

ART.110
FRACC. V,VII
LFTAIP
MOTIVACIÓN 1

ART. 113
FRACC I LFTAIP
MOTIVACION 2

Banamex

ESTADO DE CUENTA AL 12 DE FEBRERO DE 2016

CLIENTE:

[redacted]

PROCURADURÍA GENERAL
Subprocuraduria de Dere
Prevención del Delito y Servi
Oficina de Inves.

CON FUNDAMENTO EN LO DISPUESTO POR EL ARTÍCULO 100 DE LA LEY DE INSTITUCIONES DE CRÉDITO, CERTIFICAMOS QUE LA PRESENTE ES UNA IMPRESIÓN FIEL Y EXACTA QUE CONSTA DE 194 HOJAS, OBTENIDA DEL SISTEMA ÓPTICO DE DIGITALIZACIÓN DE IMÁGENES DEL ARCHIVO DE BANCO NACIONAL DE MÉXICO, S.A., LO QUE SE HACE CONSTAR PARA LOS EFECTOS LEGALES A QUE HAYA LUGAR. HOJA 168 DE 194

ART.110
FRACC. V,VII
LFTAIP
MOTIVACIÓN 1

ART. 113
FRACC I LFTAIP
MOTIVACION 2

360

Banamex ESTADO DE CUENTA AL 12 DE FEBRERO DE 2016

[redacted]

Agradecemos su preferencia

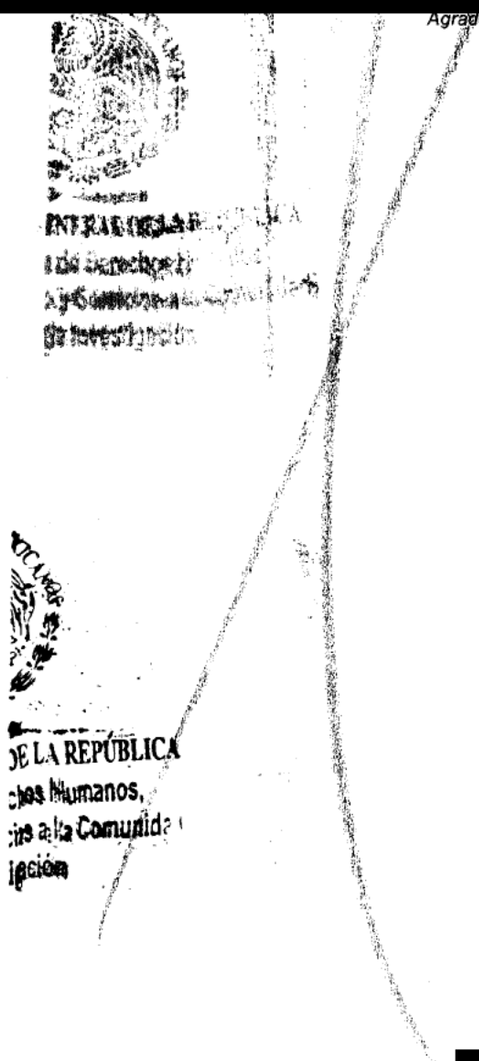

CON FUNDAMENTO EN LO DISPUESTO POR EL ARTÍCULO 100 DE LA [redacted] CRÉDITO, CERTIFICAMOS QUE LA PRESENTE ES UNA IMPRESIÓN FIEL Y EXACTA QUE CONSTA DE 194 HOJAS, OBTENIDA DEL SISTEMA ÓPTICO DE DIGITALIZACIÓN DE IMÁGENES DEL ARCHIVO DE BANCO NACIONAL DE MÉXICO, S.A., LO QUE SE HACE CONSTAR PARA LOS EFECTOS LEGALES A QUE HAYA LUGAR. HOJA 169 DE 194

ART.110
FRACC. V,VII
LFTAIP
MOTIVACIÓN 1

ART. 113
FRACC I LFTAIP
MOTIVACION 2

Banamex

¡Regresa el 2x1 en Cinépolis!

Menciona la promoción y paga
con tu **Tarjeta de Débito Banamex.**



Sigue disfrutando de grandes estrenos y mucha diversión cualquier día de la semana.

¡Así de sencillo!

Vigencia al 17 de marzo del 2016. Paga con tu Tarjeta de Débito Banamex MasterCard® en taquilla del Cine y obtén una entrada al **2x1 en conjuntos Cinépolis® y Cinépolis VIP®**. Participan exclusivamente los Conjuntos Cinépolis y Cinépolis VIP® de la República Mexicana. Promoción limitada a solo 2 entradas al 2x1 por día, con la misma Tarjeta. Válido de lunes a domingo del 11 de enero del 2016 al 17 de marzo del 2016. Aplica únicamente para funciones en formato 2D y MacroXE™, no es válido en formatos 3D, 4DX®, Cinépolis IMAX, Cinépolis PLUUS, Sala Junior. No aplica en festivales, premieres, eventos especiales o contenido alternativo. No aplica con otras promociones y no es acumulable. La promoción del 2x1 aplica sobre el precio más alto de la semana, correspondientes a cada conjunto en cada uno de los formatos. Esta promoción no aplica en días festivos y de descanso obligatorio señalados en la Ley Federal del Trabajo. Para realizar el canje de las entradas en taquilla es indispensable pagar con la Tarjeta de Débito Banamex MasterCard® en taquilla. No aplica en reservaciones por Cineticket, venta avanzada, taquillas automáticas u otros medios de venta no especificados. El beneficio 2x1 aplica sólo para funciones que se exhiban el mismo día de la compra. En taquilla se podrá requerir al cliente mostrar identificación oficial para confirmar que es el titular de la Tarjeta de Débito Banamex MasterCard®. Consulta las demás condiciones y restricciones en www.cinepolis.com Promoción sujeta a cambios sin previo aviso.

Las empresas anunciantes son responsables del cumplimiento, tarifas, calidad de los productos y servicios ofrecidos, liberando de cualquier responsabilidad sobre este particular a las empresas integrantes, afiliadas o subsidiarias del Grupo Financiero Banamex. Consulta comisiones, condiciones y requisitos de contratación de las Cuentas de Débito en www.banamex.com Banco Nacional de México, S.A., integrante del Grupo Financiero Banamex. Las cuentas de Débito son productos garantizados por el IPAB hasta por 400,000 Unidades de Inversión (UDIs) por persona y por banco, www.ipab.org.mx

PROCURADURÍA GENE
Subprocuraduría de D
Prevención del Delito y Se
Oficina de Inv

[redacted]

CON FUNDAMENTO EN LO DISPUESTO POR EL ARTÍCULO 100 DE LA LEY DE INSTITUCIONES DE CRÉDITO, CERTIFICAMOS QUE LA PRESENTE ES UNA IMPRESIÓN FIEL Y EXACTA QUE CONSTA DE 194 HOJAS, OBTENIDA DEL SISTEMA ÓPTICO DE DIGITALIZACIÓN DE IMÁGENES DEL ARCHIVO DE BANCO NACIONAL DE MÉXICO, S.A., LO QUE SE HACE CONSTAR PARA LOS EFECTOS LEGALES A QUE HAYA LUGAR. HOJA 170 DE 194

ART.110
FRACC. V,VII
LFTAIP
MOTIVACIÓN 1

ART. 113
FRACC I LFTAIP
MOTIVACION 2

Banamex

Para informarte mejor, ahora vamos al grano

Te presentamos el nuevo **Resumen Financiero de Cuenta**, con información simplificada de tus movimientos, más amigable y en un mismo lugar.

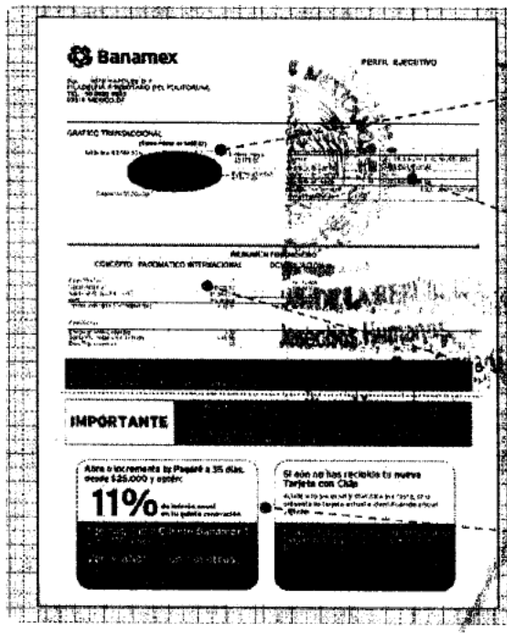

1. La gráfica de tu saldo inicial y final, así como el monto de tus depósitos y retiros en el mes
2. Los datos de tu cuenta, incluyendo la CLABE para recibir transferencias electrónicas interbancarias
3. Los saldos de tu cuenta y los productos ligados a ésta, sus intereses o rendimientos y las comisiones generadas en el mes.
4. Avisos importantes sobre el uso de tu cuenta y sus beneficios.

El Estado de Cuenta con el detalle de tus operaciones estará disponible en las sucursales Banamex. Para solicitar su envío por e-mail llama al 01 800 021 2345 y desde Ciudad de México, Guadalajara y Monterrey al 1226 2639.

Tu opinión es muy importante

¿Te agrada este formato? ¿La información que contiene es suficiente para tus necesidades? Llama al **01 800 849 9640** y comparte tus comentarios.

Consulta condiciones, comisiones y requisitos de contratación en www.banamex.com

L DE LA REPÚBLICA
rechos Humanos,
vicios a la Comunid
stigación

CON FUNDAMENTO EN LO DISPUESTO POR EL ARTÍCULO 100 DE LA [redacted] DE CRÉDITO, CERTIFICAMOS QUE LA PRESENTE ES UNA IMPRESIÓN FIEL Y EXACTA QUE CONSTA DE 194 HOJAS, OBTENIDA DEL SISTEMA ÓPTICO DE DIGITALIZACIÓN DE IMÁGENES DEL ARCHIVO DE BANCO NACIONAL DE MÉXICO, S.A., LO QUE SE HACE CONSTAR PARA LOS EFECTOS LEGALES A QUE HAYA LUGAR. HOJA 171 DE 194

ART.110
FRACC. V,VII
LFTAIP
MOTIVACIÓN 1

ART. 113
FRACC I LFTAIP
MOTIVACION 2

Banamex

Glosario de Abreviaturas

1ER	PRIMER	DLS/DLLS	DOLARES	PROM	PROMEDIO
A@O	AÑO	DOC	DOCUMENTO	PTOS	PUNTOS
ANL	ANUALIDAD	DOMI	DOMICILIACION	PYME	PAQUETE PYME
ATM	AUTOMATIC TELLER MACHINE	DOT	DOTACION	R1	MONTO DE 0 A 30 MIL
AUD/AUDIOMAT	AUDIOMATICO	EDO	ESTADO	R2	MONTO DE 30 MIL A 50 MIL
AUD E	AUDIOMATICO EMPRESARIAL	EDO DE CTA	ESTADO DE CUENTA	R3	MONTO DE 50 MIL EN ADELANTE
AUT	AUTOMATICA/AUTORIZACION	EFE/EFECTIV	EFECTIVO	REACTIV	REACTIVACION
B PER	BANCANET PERSONAL	ELEC/ELECTR	ELECTRONICA	REC	RECEPCION
B PRF	BANCANET PROFESIONAL	EMP	EMPRESARIAL	RECH	RECHAZADO(A)
BANC	BANCOS	ESP	ESPECIAL	REEMB	REEMBOLSO
BCA	BANCA	EXI	EXITOSA	REF	REFERENCIA
BCDIR	BANCANET DIRECTO	EXIT	EXITOSO	REND	RENDIMIENTOS
BCNET	BANCANET EMPRESARIAL	EXT	EXTRANJERO	REP/REPOS	REPOSICION
BCOS	BANCOS	F/PLAZA	FUERA DE PLAZA	REPOSIC	REPOSICION
BENEF	BENEFICIARIO	FID	FIDUCIARIO	RESP	RESPALDO
BESE	BANAMEX EN SU EMPRESA	FINS	FONDOS INSUFICIENTES	RET	RETIROS
BANAMEX	BANCO NACIONAL DE MEXICO	FIRME/PLA	FIRME PLAZA	REV	REVOCACION
BMX/BNM	BANCO NACIONAL DE MEXICO	FOR	FORANEO	RFC	REGISTRO FEDERAL DE CONTRIBUYENTES
BNE	BANCANET EMPRESARIAL	GAT	GANANCIA ANUAL TOTAL		
BNET	BANCA NET PERSONAL	GEN	GENERACION	S.A.R.	SISTEMA ADMINISTRACION RETIRO
BNHILIO	HORIZONTE BANAMEX UNO	GOLD2	HORIZONTE BALANCEADOS 2	SAT	SISTEMA ADMINISTRACION TRIBUTARIA
BNMPLUS	HORIZONTE PLUS	GRACI	GRACIAS		
BNNDIA	HORIZONTE BANAMEX DOS	GTOS	GASTOS	S.B.C	SALVO BUEN COBRO
BONIF	BONIFICACION	HORZONT	FONDO DE DINERO I BANAMEX	S/FON	SIN FONDOS
C	CAJERO	IDE	IMPUESTO DEPOSITO EFECTIVO	S/FONDOS	SIN FONDOS
CH/E HO	CHEQUE	IMP	IMPUESTOS	SA	SOCIEDAD ANONIMA
C FONDOS	CONCENTRACION FONDOS	IMP. MN	IMPORTE MONEDA NACIONAL	SA DE CV	SOCIEDAD ANONIMA DE CAPITAL VARIABLE
C/COPIA	CON COPIA	IMP. ME	IMPORTE MONEDA EXTRANJERA		
C/TARJ - C/TARJETA	CON TARJETA	IMPTE	IMPORTE	SC	SOCIEDAD CIVIL
CAJ	CAJERO	IN FA/INT FALL	INTENTOS FALLIDOS	SDO	SALDO
CBC	CUENTA BALANCE CERO	INCUMPL	INCUMPLIMIENTO	SEC	SECUENCIA
CCB	CALIFORNIA COMMERCE BANK	INT	INTERES	SEGBANAMEX	SEGUROS BANAMEX
CERTIF	CERTIFICADO	INTB	INTERBANCARIO	SER	SERVICIO
CF	CONCENTRACION FONDOS	INTBCO/INTERBAN	INTERBANCARIO	SER BCA ELEC	SERVICIO BANCA ELECTRONICA
CGO	CARGO	INST	INSTITUCIONES	SERV	SERVICIO/SERVICIOS
CH. DEV S/FONDOS	CHEQUE DEVUELTO SIN FONDOS	INTS	INTERESES	SOCAP	SOCIEDAD COOPERATIVA
CITI	CITIDIRECT	INV/INVS	INVERSION	SOFOM	SOCIEDAD FINANCIERA OBJETO MULTIPLE
CM	CUENTA MAESTRA	ISR	IMPUESTO SOBRE LA RENTA		
COM	COMISION	IVA	IMPUESTO VALOR AGREGADO	SPEI	SERVICIOS PAGOS INTERBANCARIOS
COM. CH. S/FONDOS	COMISION CHEQUE SIN FONDOS	L. C.	LINEA DE CREDITO	SPEUA	SISTEMA PAGOS ELECTRONICOS
COMIS/COMS	COMISION	M DIA	MISMO DIA		
CONCENT	CONCENTRADORA	M.N.	MONEDA NACIONAL	SUC	SUCURSAL
CONSULT / CONS	CONSULTA (S)	MA/MAGNE	MAGNETICO	T	TARJETA
CP	CAJERO PERMANENTE	MED	MEDIO	T Y CH	TARJETA Y CHEQUERA
CR	CENTRO REPARTO	MEN	MENSUALIDAD	T. D.	TARJETA DEBITO
CTA	CUENTA	MENS	MENSUAL	TAR/TARJ	TARJETA
CTA. M.	CUENTA MAESTRA	MOD	MODALIDAD	TB	TARJETAS BANAMEX
CTAS	CUENTAS	MOV	MOVIMIENTO	TC	TARJETA DE CREDITO
CTO	CONTRATO	MOVS/MOVTOS	MOVIMIENTOS	TC	TIPO DE CAMBIO
CTRO	CENTRO	NET	BANCANET	T. GRA	TASA GRAVABLE
CRED	CREDITO	No.	NUMERO	T. EXE	TASA EXENTA
CUE	CUENTA	NOMI	NOMINA BANAMEX	TEF	TRANSFERENCIA ELECTRONICA DE FONDOS
CVE	CLAVE	OPER	OPERACION		
DEB/DEBIT	DEBITO	PAGOS	PAGOS INTERBANCARIOS	TERC	TERCEROS
DEP	DEPOSITO	PAQ	PAQUETE	TRAS	TRASPASO
DEP P/DISPOSICION	DEPOSITO POR DISPOSICION	PDTE (S)	PENDIENTE	TPV	TERMINAL PUNTO VENTA
DEVOL	DEVOLUCION	PEMEX	PETROLEOS MEXICANOS	TXN	TRANSACCION
DEVUEL	DEVUELTO	PEND/PENDIENT	PENDIENTE	VENTAN	VENTANILLA
DF	DISTRITO FEDERAL	PERM	PERMANENTE	VTO	VENCIMIENTO
DIGIT	DIGITEM	PREV AUT	PREVENCION AUTOMATICA	X	POR
DISP/DIS	DISPOSICION	PROG	PROGRAMADO		

PROCURADURÍA GENERAL D
Subprocuraduría de Derec
Prevención del Delito y Servici
Oficina de Investig

[redacted]

CON FUNDAMENTO EN LO DISPUESTO POR EL ARTÍCULO 100 DE LA LEY DE INSTITUCIONES DE CRÉDITO, CERTIFICAMOS QUE LA PRESENTE ES UNA IMPRESIÓN FIEL Y EXACTA QUE CONSTA DE 194 HOJAS, OBTENIDA DEL SISTEMA ÓPTICO DE DIGITALIZACIÓN DE IMÁGENES DEL ARCHIVO DE BANCO NACIONAL DE MÉXICO, S.A., LO QUE SE HACE CONSTAR PARA LOS EFECTOS LEGALES A QUE HAYA LUGAR. HOJA 172 DE 194

ART. 110
FRACC. V, VII
LFTAIP
MOTIVACIÓN 1

ART. 113
FRACC I LFTAIP
MOTIVACION 2

Banamex ESTADO DE CUENTA AL 11 DE MARZO DE 2016

[redacted]

LA REPÚBLICA
Humanos,
Comunidad

[redacted]

CON FUNDAMENTO EN LO DISPUESTO POR EL ARTÍCULO 100 DE LA LEY DE INSTITUCIONES DE CRÉDITO, CERTIFICAMOS QUE LA PRESENTE ES UNA IMPRESIÓN FIEL Y EXACTA QUE CONSTA DE 194 HOJAS, OBTENIDA DEL SISTEMA ÓPTICO DE DIGITALIZACIÓN DE IMÁGENES DEL ARCHIVO DE BANCO NACIONAL DE MÉXICO, S.A., LO QUE SE HACE CONSTAR PARA LOS EFECTOS LEGALES A QUE HAYA LUGAR. HOJA 173 DE 194

ART.110
FRACC. V,VII
LFTAIP
MOTIVACIÓN 1

ART. 113
FRACC I LFTAIP
MOTIVACION 2

[redacted]

PROCURADURÍA GENERA
Subprocuraduría de De
Prevención del Delito y Ser
Oficina de Inve

CON FUNDAMENTO EN LO DISPUESTO POR EL ARTÍCULO 100 DE LA [redacted] DE CRÉDITO, CERTIFICAMOS QUE LA PRESENTE ES UNA IMPRESIÓN FIEL Y EXACTA QUE CONSTA DE 194 HOJAS, OBTENIDA DEL SISTEMA ÓPTICO DE DIGITALIZACIÓN DE IMÁGENES DEL ARCHIVO DE BANCO NACIONAL DE MÉXICO, S.A., LO QUE SE HACE CONSTAR PARA LOS EFECTOS LEGALES A QUE HAYA LUGAR. HOJA 174 DE 194

ART.110
FRACC. V,VII
LFTAIP
MOTIVACIÓN 1

ART. 113
FRACC I LFTAIP
MOTIVACION 2

Banamex ESTADO DE CUENTA AL 11 DE MARZO DE 2016

[redacted]

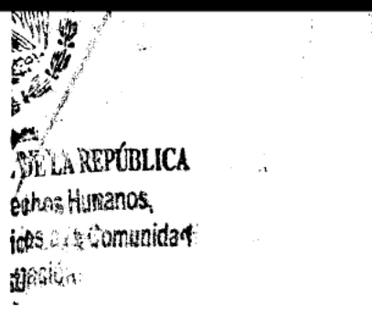

[redacted]

CON FUNDAMENTO EN LO DISPUESTO POR EL ARTÍCULO 100 DE LA LEY DE INSTITUCIONES DE CRÉDITO, CERTIFICAMOS QUE LA PRESENTE ES UNA IMPRESIÓN FIEL Y EXACTA QUE CONSTA DE 194 HOJAS, OBTENIDA DEL SISTEMA ÓPTICO DE DIGITALIZACIÓN DE IMÁGENES DEL ARCHIVO DE BANCO NACIONAL DE MÉXICO, S.A., LO QUE SE HACE CONSTAR PARA LOS EFECTOS LEGALES A QUE HAYA LUGAR. HOJA 175 DE 194

ART.110
FRACC. V,VII
LFTAIP
MOTIVACIÓN 1

ART. 113
FRACC I LFTAIP
MOTIVACION 2

Banamex

ESTADO DE CUENTA AL 11 DE MARZO DE 2016

[redacted]

Agradecemos su preferencia

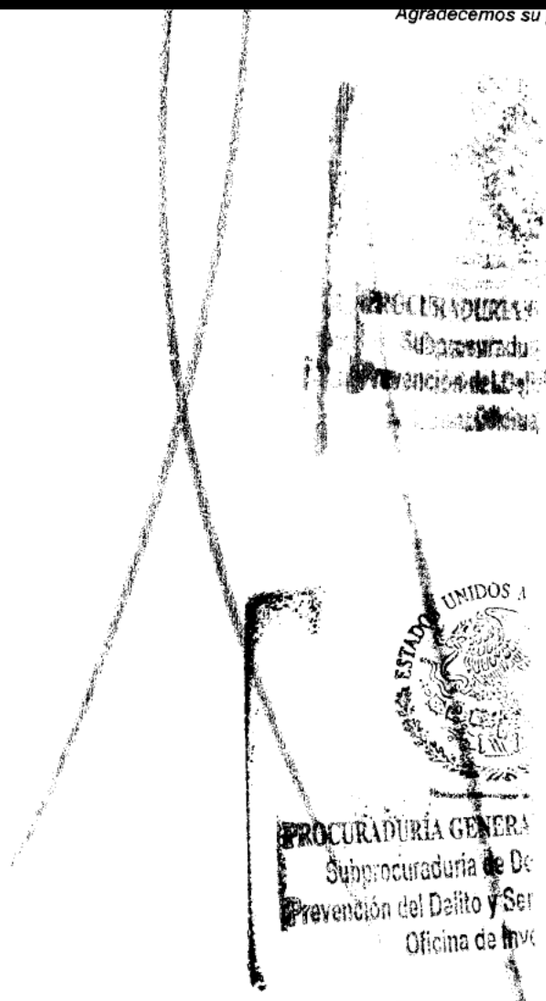

[redacted]

CON FUNDAMENTO EN LO DISPUESTO POR EL ARTÍCULO 100 DE LA LEY DE INSTITUCIONES DE CRÉDITO, CERTIFICAMOS QUE LA PRESENTE ES UNA IMPRESIÓN FIEL Y EXACTA QUE CONSTA DE 194 HOJAS, OBTENIDA DEL SISTEMA ÓPTICO DE DIGITALIZACIÓN DE IMÁGENES DEL ARCHIVO DE BANCO NACIONAL DE MÉXICO, S.A., LO QUE SE HACE CONSTAR PARA LOS EFECTOS LEGALES A QUE HAYA LUGAR. HOJA 176 DE 194

ART.110
FRACC. V,VII
LFTAIP
MOTIVACIÓN 1

ART. 113
FRACC I LFTAIP
MOTIVACION 2

Banamex

Para informarte mejor, ahora vamos al grano

Te presentamos el nuevo **Resumen Financiero de Cuenta**, con información simplificada de tus movimientos, más amigable y en un mismo lugar.

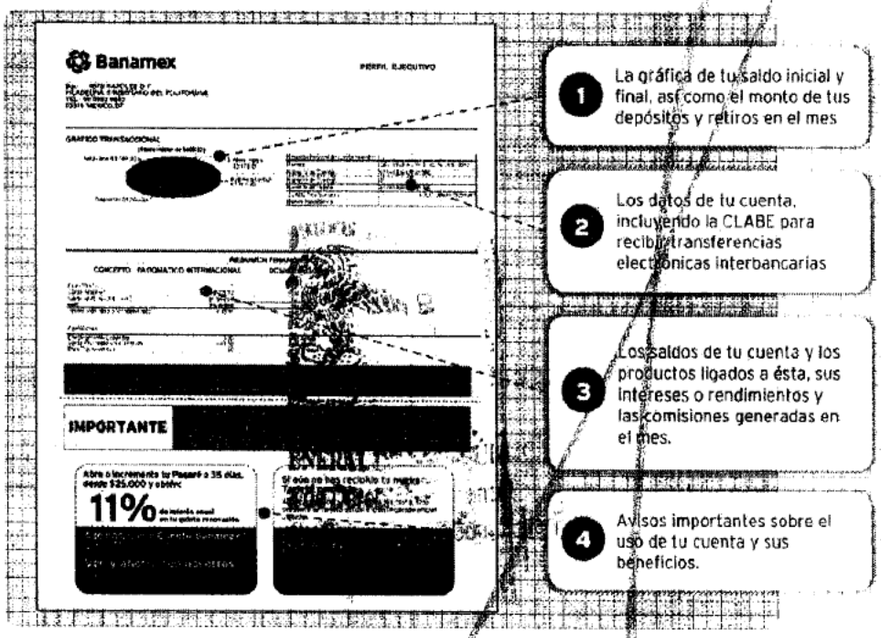

1. La gráfica de tu saldo inicial y final, así como el monto de tus depósitos y retiros en el mes
2. Los datos de tu cuenta, incluyendo la CLABE para recibir transferencias electrónicas interbancarias
3. Los saldos de tu cuenta y los productos ligados a ésta, sus intereses o rendimientos y las comisiones generadas en el mes.
4. Avisos importantes sobre el uso de tu cuenta y sus beneficios.

El Estado de Cuenta con el detalle de tus operaciones estará disponible en las sucursales Banamex. Para solicitar su envío por e-mail llama al 01 800 021 2345 y desde Ciudad de México, Guadalajara y Monterrey al 1226 2639.

Tu opinión es muy importante

¿Te agrada este formato? ¿La información que contiene es suficiente para tus necesidades? Llama al **01 800 849 9640** y comparte tus comentarios.

Consulta condiciones, comisiones y requisitos de contratación en www.banamex.com

[redacted]

CON FUNDAMENTO EN LO DISPUESTO POR EL ARTÍCULO 100 DE LA [redacted] DE CRÉDITO, CERTIFICAMOS QUE LA PRESENTE ES UNA IMPRESIÓN FIEL Y EXACTA QUE CONSTA DE 194 HOJAS, OBTENIDA DEL SISTEMA ÓPTICO DE DIGITALIZACIÓN DE IMÁGENES DEL ARCHIVO DE BANCO NACIONAL DE MÉXICO, S.A., LO QUE SE HACE CONSTAR PARA LOS EFECTOS LEGALES A QUE HAYA LUGAR. HOJA 177 DE 194

ART. 110
FRACC. V, VII
LFTAIP
MOTIVACIÓN 1

ART. 113
FRACC I LFTAIP
MOTIVACION 2

Banamex

Glosario de Abreviaturas

1ER	PRIMER	DLS/DLLS	DOLARES	PROM	PROMEDIO
AÑO	AÑO	DOC	DOCUMENTO	PTOS	PUNTOS
ANL	ANUALIDAD	DOMI	DOMICILIACION	PYME	PAQUETE PYME
ATM	AUTOMATIC TELLER MACHINE	DOT	DOTACION	R1	MONTO DE 0 A 30 MIL
AUD/AUDIOMAT	AUDIOMATICO	EDO	ESTADO	R2	MONTO DE 30 MIL A 50 MIL
AUD E	AUDIOMATICO EMPRESARIAL	EDO DE CTA	ESTADO DE CUENTA	R3	MONTO DE 50 MIL EN ADELANTE
AUT	AUTOMATICA/AUTORIZACION	EFE/EFECTIV	EFECTIVO	REACTIV	REACTIVACION
B PER	BANCANET PERSONAL	ELEC/ELECTR	ELECTRONICA	REC	RECEPCION
B PRF	BANCANET PROFESIONAL	EMP	EMPRESARIAL	RECH	RECHAZADO(A)
BANC	BANCOS	ESP	ESPECIAL	REEMB	REEMBOLSO
BCA	BANCA	EXI	EXITOSA	REF	REFERENCIA
BCDIR	BANCANET DIRECTO	EXIT	EXITOSO	REND	RENDIMIENTOS
BCNET	BANCANET EMPRESARIAL	EXT	EXTRANJERO	REP/REPOS	REPOSICION
BCOS	BANCOS	F/PLAZA	FUERA DE PLAZA	REPOSIC	REPOSICION
BENEF	BENEFICIARIO	FID	FIDUCIARIO	RESP	RESPALDO
BESE	BANAMEX EN SU EMPRESA	FINS	FONDOS INSUFICIENTES	RET	RETIROS
BANAMEX	BANCO NACIONAL DE MEXICO	FIRME/PZA	FIRME PLAZA	REV	REVOCACION
BNX/BNM	BANCO NACIONAL DE MEXICO	FOR	FORANEO	RFC	REGISTRO FEDERAL DE CONTRIBUYENTES
BNE	BANCANET EMPRESARIAL	GAT	GANANCIA ANUAL TOTAL	S.A.R.	SISTEMA ADMINISTRACION RETIRO
BNET	BANCA NET PERSONAL	GEN	GENERACION	SAT	SISTEMA ADMINISTRACION TRIBUTARIA
BNHRIZO	HORIZONTE BANAMEX UNO	GOLDZ	HORIZONTE BALANCEADOS 2	S.B.C	SALVO BUEN COBRO
BNHPLUS	HORIZONTE PLUS	GRACI	GRACIAS	S/FON	SIN FONDOS
BNHDOS	HORIZONTE BANAMEX DOS	GTOS	GASTOS	S/FONDOS	SIN FONDOS
BONIF	BONIFICACION	HORZONT	FONDO DE DINERO BANAMEX	SA	SOCIEDAD ANONIMA
C	CAJERO	IDE	IMPUESTO DEPOSITO EFECTIVO	SA DE CV	SOCIEDAD ANONIMA DE CAPITAL VARIABLE
CH/CHQ	CHEQUE	IMP	IMPUESTOS	SC	SOCIEDAD CIVIL
C FONDOS	CONCENTRACION FONDOS	IMP. MN	IMPORTE MONEDA NACIONAL	SDO	SALDO
C/COPIA	CON COPIA	IMP. ME	IMPORTE MONEDA EXTRANJERA	SEC	SECUENCIA
C/TARJ - C/TARJETA	CON TARJETA	IMPTE	IMPORTE	SEGBANAMEX	SEGUROS BANAMEX
CAJ	CAJERO	IN FA/INT FALL	INTENTOS FALLIDOS	SER	SERVICIO
CBC	CUENTA BALANCE CERO	INCUMPL	INCUMPLIMIENTO	SER BCA ELEC	SERVICIO BANCA ELECTRONICA
CCB	CALIFORNIA COMMERCE BANK	INT	INTERES	SERV	SERVICIOS
CERTIF	CERTIFICADO	INTB	INTERBANCARIO	SOBREG	SOBREGIRO
CF	CONCENTRACION FONDOS	INTBCO/INTERBAN	INTERBANCARIO	SOFOM	SOCIEDAD FINANCIERA OBJETO MULTIPLE
CGO	CARGO	INST	INSTITUCIONES	SPEI	SERVICIOS DE PAGOS ELECTRONICOS INTERBANCARIOS
CH. DEV S/FONDOS	CHEQUE DEVUELTO SIN FONDOS	INTS	INTERESES		SISTEMA DE PAGOS ELECTRONICOS
CITI	CITIDIRECT	INV/INVS	INVERSION	SUC	SUCURSAL
CM	CUENTA MAESTRA	ISR	IMPUESTO SOBRE LA RENTA	T	TARJETA
COM	COMISION	IVA	IMPUESTO VALOR AGREGADO	TAR CH	TARJETA CHEQUERA
COM. CH. S/FONDOS	COMISION CHEQUE SIN FONDOS	L. C.	LINEA DE CREDITO	TAR/TARJ	TARJETA
COMIS/COMS	COMISION	M DIA	MISMO DIA	TB	TARJETA DE DEBITO
CONCENT	CONCENTRADORA	M.N.	MONEDA NACIONAL	TC	TARJETA DE CREDITO
CONSULT / CONS	CONSULTA (S)	MA/MAGNE	MAGNETICO	TC	TIPO DE CAMBIO
CP	CAJERO PERMANENTE	MED	MEDIO	T. GRA	TASA GRAVABLE
CR	CENTRO REPARTO	MEN	MENSUALIDAD	T. EXE	TASA EXENTA
CTA	CUENTA	MENS	MENSUAL	TEF	TRANSFERENCIA ELECTRONICA DE PAGOS
CTA. M.	CUENTA MAESTRA	MOD	MODALIDAD	TERC	TERCEROS
CTAS	CUENTAS	MOV	MOVIMIENTO	TRAS	TRASPASO
CTO	CONTRATO	MOVS/MOVTOS	MOVIMIENTOS	TPV	TERMINAL PUNTO VENTA
CTRO	CENTRO	MET	BANCAMET	TXN	TRANSACCION
CRED	CREDITO	No.	NUMERO	VENTAN	VENTANILLA
CUE	CUENTA	NOMI	NOMINA BANAMEX	VTO	VENCIMIENTO
CVE	CLAVE	OPER	OPERACION	X	POR
DEB/DEBIT	DEBITO	PAGOS	PAGOS INTERBANCARIOS		
DEP	DEPOSITO	PAQ	PAQUETE		
DEP P/DISPOSICION	DEPOSITO POR DISPOSICION	PDTE (S)	PENDIENTE		
DEVOL	DEVOLUCION	PEMEX	PETROLEOS MEXICANOS		
DEVUEL	DEVUELTO	PEND/PENDIENT	PENDIENTE		
DF	DISTRITO FEDERAL	PERM	PERMANENTE		
DIGIT	DIGITEM	PREV AUT	PREVENCION AUTOMATICA		
DISP/DIS	DISPOSICION	PROG	PROGRAMADO		

PROCURADURÍA GENE
Subprocuraduría de
Prevención del Delito y
Oficina de In

CON FUNDAMENTO EN LO DISPUESTO POR EL ARTÍCULO 100 DE LA [redacted] E CRÉDITO, CERTIFICAMOS QUE LA PRESENTE ES UNA IMPRESIÓN FIEL Y EXACTA QUE CONSTA DE 194 HOJAS, OBTENIDA DEL SISTEMA ÓPTICO DE DIGITALIZACIÓN DE IMÁGENES DEL ARCHIVO DE BANCO NACIONAL DE MÉXICO, S.A., LO QUE SE HACE CONSTAR PARA LOS EFECTOS LEGALES A QUE HAYA LUGAR. HOJA 178 DE 194

ART. 110
FRACC. V, VII
LFTAIP
MOTIVACIÓN 1

ART. 113
FRACC I LFTAIP
MOTIVACION 2

[redacted]

AL DE LA REPÚBLICA
Derechos Humanos,
ervicios a la Comunidad
vestigación

[redacted]

CON FUNDAMENTO EN LO DISPUESTO POR EL ARTÍCULO 100 DE LA LEY DE INSTITUCIONES DE CRÉDITO, CERTIFICAMOS QUE LA PRESENTE ES UNA IMPRESIÓN FIEL Y EXACTA QUE CONSTA DE 194 HOJAS, OBTENIDA DEL SISTEMA ÓPTICO DE DIGITALIZACIÓN DE IMÁGENES DEL ARCHIVO DE BANCO NACIONAL DE MÉXICO, S.A., LO QUE SE HACE CONSTAR PARA LOS EFECTOS LEGALES A QUE HAYA LUGAR. HOJA 179 DE 194

ART.110
FRACC. V,VII
LFTAIP
MOTIVACIÓN 1

ART. 113
FRACC I LFTAIP
MOTIVACION 2

[redacted]

CON FUNDAMENTO EN LO DISPUESTO POR EL ARTÍCULO 100 DE LA [redacted] CRÉDITO, CERTIFICAMOS QUE LA PRESENTE ES UNA IMPRESIÓN FIEL Y EXACTA QUE CONSTA DE 194 HOJAS, OBTENIDA DEL SISTEMA ÓPTICO DE DIGITALIZACIÓN DE IMÁGENES DEL ARCHIVO DE BANCO NACIONAL DE MÉXICO, S.A., LO QUE SE HACE CONSTAR PARA LOS EFECTOS LEGALES A QUE HAYA LUGAR.

ART.110
FRACC. V,VII
LFTAIP
MOTIVACIÓN 1

ART. 113
FRACC I LFTAIP
MOTIVACION 2

Banamex ESTADO DE CUENTA AL 13 DE ABRIL DE 2016

[redacted]

CON FUNDAMENTO EN LO DISPUESTO POR EL ARTÍCULO 100 DE LA LEY DE INSTITUCIONES DE CRÉDITO, CERTIFICAMOS QUE LA PRESENTE ES UNA IMPRESIÓN FIEL Y EXACTA QUE CONSTA DE 194 HOJAS, OBTENIDA DEL SISTEMA ÓPTICO DE DIGITALIZACIÓN DE IMÁGENES DEL ARCHIVO DE BANCO NACIONAL DE MÉXICO, S.A., LO QUE SE HACE CONSTAR PARA LOS EFECTOS LEGALES A QUE HAYA LUGAR. HOJA 181 DE 194

ART.110
FRACC. V,VII
LFTAIP
MOTIVACIÓN 1

ART. 113
FRACC I LFTAIP
MOTIVACION 2

[redacted]

PROCURADURÍA GENERAL
Subprocuraduría de De
Prevención del Delito y Ser
Oficina de Inve

[redacted]

CON FUNDAMENTO EN LO DISPUESTO POR EL ARTÍCULO 100 DE LA LEY DE INSTITUCIONES DE CRÉDITO, CERTIFICAMOS QUE LA PRESENTE ES UNA IMPRESIÓN FIEL Y EXACTA QUE CONSTA DE 194 HOJAS, OBTENIDA DEL SISTEMA ÓPTICO DE DIGITALIZACIÓN DE IMÁGENES DEL ARCHIVO DE BANCO NACIONAL DE MÉXICO, S.A., LO QUE SE HACE CONSTAR PARA LOS EFECTOS LEGALES A QUE HAYA LUGAR. HOJA 182 DE 194

ART.110
FRACC. V,VII
LFTAIP
MOTIVACIÓN 1

ART. 113
FRACC I LFTAIP
MOTIVACION 2

367

Banamex

Aprovecha esta deliciosa promoción pagando con **Débito Banamex MasterCard®.**



En KFC obtén 10% de descuento en el total de tu compra

Válido al solicitar el beneficio y pagar con **Débito Banamex MasterCard®(1).**

(1) Vigencia al 30 de junio del 2016. Menciona la promoción al realizar tu pedido y entrega la comunicación impresa. Consulta restaurantes KFC participantes en www.kfc.com.mx Cupón no acumulable ni canjeable por dinero en efectivo. No aplica con otras promociones o descuentos. No aplica en servicio a domicilio. Compra mínima de $99 pesos. Código de cupón: [redacted]

Las Tarjetas de Débito Banamex son un Depósito ofrecido por Banco Nacional de México, S.A., integrante del Grupo Financiero Banamex y es un producto garantizado por el IPAB hasta por 400,000 Unidades de Inversión (UDIs), por persona y por banco. Información en www.ipab.org.mx Consulta condiciones, comisiones y requisitos de contratación en www.banamex.com

CON FUNDAMENTO EN LO DISPUESTO POR EL ARTÍCULO 100 DE LA [redacted] DE CRÉDITO, CERTIFICAMOS QUE LA PRESENTE ES UNA IMPRESIÓN FIEL Y EXACTA QUE CONSTA DE 194 HOJAS, OBTENIDA DEL SISTEMA ÓPTICO DE DIGITALIZACIÓN DE IMÁGENES DEL ARCHIVO DE BANCO NACIONAL DE MÉXICO, S.A., LO QUE SE HACE CONSTAR PARA LOS EFECTOS LEGALES A QUE HAYA LUGAR. HOJA 183 DE 194

ART. 110
FRACC. V, VII
LFTAIP
MOTIVACIÓN 1

ART. 113
FRACC I LFTAIP
MOTIVACION 2

Banamex

MAPFRE | ASSISTANCE

Asistencia Familiar 10 ahora te ofrece atractivos beneficios.



Aprovecha los atractivos beneficios de este programa como:

- Asistencia residencial en servicios de plomería, cerrajería, vidriería y electricidad[1].
- Servicio Médico de emergencia a domicilio con médico y/o ambulancia[2].
- Limpieza dental gratis[2].
- Línea Nutricional para llegar a tu peso ideal y **mucho más**.

¡Adquiérelo ya! Solo llama al 01800 480 7080 y si lo contratas antes del **30 de abril del 2016 ¡Mapfre te regala 2 boletos para ir al cine!**[3]

Conoce a detalle todos los beneficios en www.asistenciafamiliar10.com.mx

(1) Aplican restricciones. Consulta términos y condiciones en www.asistenciafamiliar10.com.mx (2) Dos servicios anuales. (3) Vigencia de los boletos: 3 meses a partir de que el cliente contrate el servicio de Asistencia Familiar 10 y le entregará un folio en la llamada. Mapfre Assistance Mexico S.A. de CV es responsable del cumplimiento de tarifas, productos y servicios ofrecidos, liberando de cualquier responsabilidad sobre ese particular a las empresas integrantes, afiliadas o subsidiarias del Grupo Financiero Banamex. Consulta información sobre los términos y condiciones del programa Asistencia Familiar 10 en www.asistenciafamiliar10.com.mx El beneficio aplica para el titular de la Tarjeta de Débito Banamex y para los titulares de las Tarjetas de Débito: Cuenta Maestra Banamex, Cuenta Maestra Opción, Cuenta Perfiles [illegible] Básico, Perfil Ejecutivo los cuales son productos garantizados por el IPAB hasta por 400,000 Unidades de Inversión (UDIs) por producto y por banco, www.ipab.org.mx

PROCURADURIA GENERAL
Subprocuraduría de Der
Prevención del Delito y Serv.
Oficina de Invest

[redacted]

CON FUNDAMENTO EN LO DISPUESTO POR EL ARTÍCULO 100 DE LA LEY DE INSTITUCIONES DE CRÉDITO, CERTIFICAMOS QUE LA PRESENTE ES UNA IMPRESIÓN FIEL Y EXACTA QUE CONSTA DE 194 HOJAS, OBTENIDA DEL SISTEMA ÓPTICO DE DIGITALIZACIÓN DE IMÁGENES DEL ARCHIVO DE BANCO NACIONAL DE MÉXICO, S.A., LO QUE SE HACE CONSTAR PARA LOS EFECTOS LEGALES A QUE HAYA LUGAR. HOJA 184 DE 194

ART.110 FRACC. V,VII LFTAIP
MOTIVACIÓN 1

ART. 113 FRACC I LFTAIP
MOTIVACION 2

Banamex

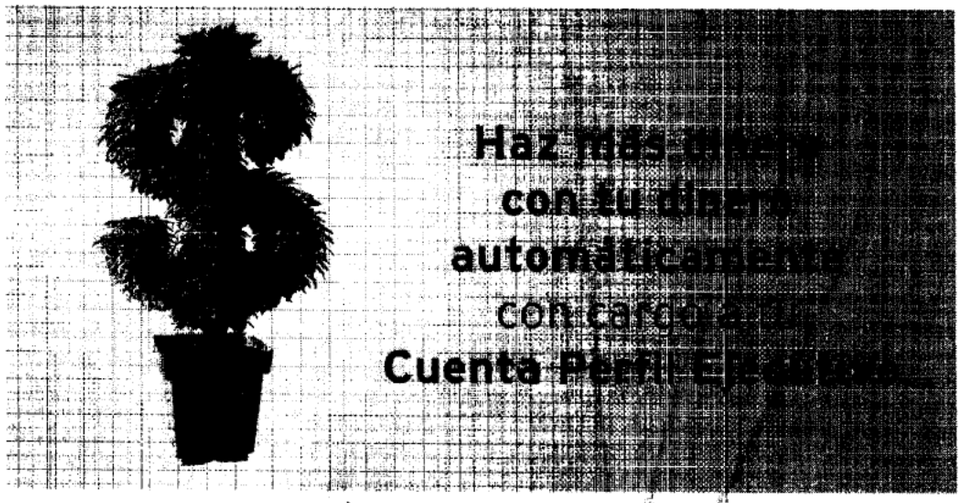

Con **Ahorro Automático Banamex**[1]:

- Ahorras desde $100 pesos diarios, semanales o mensuales en Inversión Perfiles
- Tus rendimientos están libres de impuestos[2]
- Tienes acceso a tu dinero todos los días[3]
- No pagas comisiones

Ahorra desde ahora para el regreso a clases,
las vacaciones de fin de año o lo que quieras.

Activa tu Ahorro Automático en cualquier Sucursal Banamex

(1) Para activar el servicio de Ahorro Automático se requiere tener una Inversión Perfiles y Cuenta Perfil Ejecutivo activas.
(2) Exención del impuesto sobre la renta (ISR), sólo para personas físicas. No aplica para extranjeros. No se pagará el ISR en intereses que provengan de Inversión Perfiles cuyo saldo promedio diario en la inversión no exceda de 5 salarios mínimos vigentes de la zona geográfica de la Ciudad de México elevados al año ($185,665.20). Banamex, sus afiliados y empleados no proveen el servicio de asesoría legal y fiscal. Aplican términos y condiciones para exención del impuesto sobre la renta (ISR) que puedes consultar en www.banamex.com/inversiones
(3) Horario de operación de lunes a domingo de 6:00 a 19:00 hrs., incluyendo días festivos.

Inversión Perfiles. **GAT nominal 0.67% GAT real -3.06%.** Antes de impuestos, desde $100 pesos. Calculada el 10 de marzo del 2016. Vigente al 10 de septiembre del 2016. La GAT real es el rendimiento que obtendría después de descontar la inflación estimada. La tasa puede variar según lo pactado en el contrato. Consulta requisitos de contratación y condiciones en www.banamex.com/inversiones Cuenta Perfil Ejecutivo e Inversión Perfiles son [illegible] asegurados por el IPAB hasta por 400,000 Unidades de Inversión (UDIs) por persona y por banco. www.ipab.org.mx

[redacted]

CON FUNDAMENTO EN LO DISPUESTO POR EL ARTÍCULO 100 DE LA LEY DE INSTITUCIONES DE CRÉDITO, CERTIFICAMOS QUE LA PRESENTE ES UNA IMPRESIÓN FIEL Y EXACTA QUE CONSTA DE 194 HOJAS, OBTENIDA DEL SISTEMA ÓPTICO DE DIGITALIZACIÓN DE IMÁGENES DEL ARCHIVO DE BANCO NACIONAL DE MÉXICO, S.A., LO QUE SE HACE CONSTAR PARA LOS EFECTOS LEGALES A QUE HAYA LUGAR. HOJA 185 DE 194

ART. 110
FRACC. V, VII
LFTAIP
MOTIVACIÓN 1

ART. 113
FRACC I LFTAIP
MOTIVACION 2

Banamex

Para informarte mejor, ahora vamos al grano

Te presentamos el nuevo **Resumen Financiero de Cuenta**, con información simplificada de tus movimientos, más amigable y en un mismo lugar.

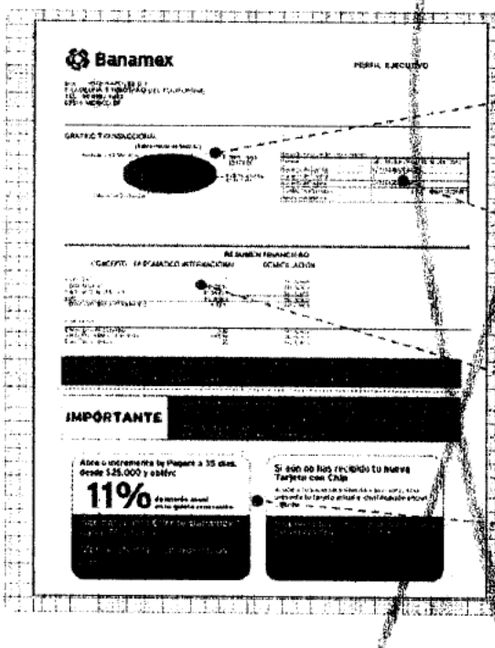

1. La gráfica de tu saldo inicial y final, así como el monto de tus depósitos y retiros en el mes
2. Los datos de tu cuenta, incluyendo la CLABE para recibir transferencias electrónicas interbancarias
3. Los saldos de tu cuenta y los productos ligados a ésta, sus intereses o rendimientos y las comisiones generadas en el mes.
4. Avisos importantes sobre el uso de tu cuenta y sus beneficios.

El Estado de Cuenta con el detalle de tus operaciones estará disponible en las sucursales Banamex. Para solicitar su envío por e-mail llama al 01 800 021 2345 y desde Ciudad de México, Guadalajara y Monterrey al 1226 2639.

Tu opinión es muy importante

¿Te agrada este formato? ¿La información que contiene es suficiente para tus necesidades? Llama al **01 800 849 9640** y comparte tus comentarios.

Consulta condiciones, comisiones y requisitos de contratación en www.banamex.com

PROCURADURÍA GEN
Subprocuraduría de
Prevención del Delito y
Oficina de In

[redacted]

CON FUNDAMENTO EN LO DISPUESTO POR EL ARTÍCULO 100 DE LA LEY DE INSTITUCIONES DE CRÉDITO, CERTIFICAMOS QUE LA PRESENTE ES UNA IMPRESIÓN FIEL Y EXACTA QUE CONSTA DE 194 HOJAS, OBTENIDA DEL SISTEMA ÓPTICO DE DIGITALIZACIÓN DE IMÁGENES DEL ARCHIVO DE BANCO NACIONAL DE MÉXICO, S.A., LO QUE SE HACE CONSTAR PARA LOS EFECTOS LEGALES A QUE HAYA LUGAR. HOJA 186 DE 194

ART.110
FRACC. V,VII
LFTAIP
MOTIVACIÓN 1

ART. 113
FRACC I LFTAIP
MOTIVACION 2

Banamex

Glosario de Abreviaturas

1ER	PRIMER	DLS/DLLS	DOLARES	PROM	PROMEDIO
AÑO	AÑO	DOC	DOCUMENTO	PTOS	PUNTOS
ANL	ANUALIDAD	DOMI	DOMICILIACION	PYME	PROBETE PYME
ATM	AUTOMATIC TELLER MACHINE	DOT	DOTACION	R1	MONTO DE 0 A 30 MIL
AUD/AUDIONAT	AUDIONATICO	EDO	ESTADO	R2	MONTO DE 30 MIL A 50 MIL
AUD E	AUDIONATICO EMPRESARIAL	EDO DE CTA	ESTADO DE CUENTA	R3	MONTO DE 50 MIL EN ADELANTE
AUT	AUTOMATICA/AUTORIZACION	EFE/EFECTIV	EFECTIVO	REACTIV	REACTIVACION
B PER	BANCANET PERSONAL	ELEC/ELECTR	ELECTRONICA	REC	RECEPCION
B PRF	BANCANET PROFESIONAL	EMP	EMPRESARIAL	RECH	RECHAZADO(A)
BANC	BANCOS	ESP	ESPECIAL	REEMB	REEMBOLSO
BCA	BANCA	EXI	EXITOSA	REF	REFERENCIA
BCDIR	BANCANET DIRECTO	EXIT	EXITOSO	REND	RENDIMIENTOS
BCNET	BANCANET EMPRESARIAL	EXT	EXTRANJERO	REP/REPOS	REPOSICION
BCOS	BANCOS	F/PLAZA	FUERA DE PLAZA	REPOSIC	REPOSICION
BENEF	BENEFICIARIO	FID	FIDUCIARIO	RESP	RESPALDO
BESE	BANAMEX EN SU EMPRESA	FINS	FONDOS INSUFICIENTES	RET	RETIROS
BANAMEX	BANCO NACIONAL DE MEXICO	FIRME/PZA	FIRME PLAZA	REV	REVOCACION
BMX/BNM	BANCO NACIONAL DE MEXICO	FOR	FORANEO	RFC	REGISTRO FEDERAL DE CONTRIBUYENTES
BNE	BANCANET EMPRESARIAL	GAT	GANANCIA ANUAL TOTAL	S.A.R.	SISTEMA ADMINISTRACION RETIRO
BNET	BANCA NET PERSONAL	GEN	GENERACION	SAT	SISTEMA ADMINISTRACION TRIBUTARIA
BNHRIZ0	HORIZONTE BANAMEX UNO	GOLD2	HORIZONTE BALANCEADOS 2	S.B.C	SALVO BUEN COBRO
BNHPLUS	HORIZONTE PLUS	GRACI	GRACIAS	S/FON	SIN FONDOS
BNHRIZ	HORIZONTE BANAMEX DOS	GTOS	GASTOS	S/FONDOS	SIN FONDOS
BONIF	BONIFICACION	HORIZONT	FONDO DE DINERO 1 BANAMEX	SA	SOCIEDAD ANONIMA
C	CAJERO	IDE	IMPUESTO DEPOSITO EFECTIVO	SA DE CV	SOCIEDAD ANONIMA DE CAPITAL VARIABLE
CH/CTRO	CHEQUE	IMP	IMPUESTOS	SC	SOCIEDAD CIVIL
C FONDOS	CONCENTRACION FONDOS	IMP. MN	IMPORTE MONEDA NACIONAL	SDO	SALDO
C/COPIA	CON COPIA	IMP. ME	IMPORTE MONEDA EXTRANJERA	SEC	SECUENCIA
C/TARJ - C/TARJETA	CON TARJETA	IMPTE	IMPORTE	SEGBANAMEX	SEGUROS BANAMEX
CAJ	CAJERO	IN FA/INT FALL	INTENTOS FALLIDOS	SERV	SERVICIO
CBC	CUENTA BALANCE CERO	INCUMPL	INCUMPLIMIENTO	SERV BCA ELEC	SERVICIO BANCA ELECTRONICA
CCB	CALIFORNIA COMMERCE BANK	INT	INTERES	SERVS	SERVICIO/SERVICIOS
CERTIF	CERTIFICADO	INTB	INTERBANCARIO	SOBREG	SOBREGIRO
CF	CONCENTRACION FONDOS	INTBCO/INTERBAN	INTERBANCARIO	SOFOM	SOCIEDAD FINANCIERA OBJETO MULTIPLE
CGO	CARGO	INST	INSTITUCIONES	SPEI	SERVICIOS PAGOS ELECTRONICOS INTERBANCARIOS
CH. DEV S/FONDOS	CHEQUE DEVUELTO SIN FONDOS	INTS	INTERESES	SPEUA	SISTEMA PAGOS ELECTRONICOS USO AMPLIADO
CITI	CITIDIRECT	INV/INVTS	INVERSION	SUC	SUCURSAL
CM	CUENTA MAESTRA	ISR	IMPUESTO SOBRE LA RENTA	T	TARJETA
COM	COMISION	IVA	IMPUESTO AL VALOR AGREGADO	T/Y CH	TARJETA Y CHEQUERA
COM. CH. S/FONDOS	COMISION CHEQUE SIN FONDOS	L. C.	LINEA DE CREDITO	T. D.	TARJETA DEBITO
COM S/COMS	COMISION	M DIA	MISMO DIA	TAR/TARJ	TARJETA
CONCENT	CONCENTRADORA	M.N.	MONEDA NACIONAL	TB	TARJETAS BANAMEX
CONSULT / CONS	CONSULTA (S)	MA/MAGNET	MAGNETICO	TC	TARJETA DE CREDITO
CP	CAJERO PERMANENTE	MED	MEDIO	TC	TIPO DE CAMBIO
CR	CENTRO REPARTO	MEN	MENSUALIDAD	T. GRA	TASA GRAVABLE
CTA	CUENTA	MENS	MENSUALES	T. EXE	TASA EXENTA
CTA. M.	CUENTA MAESTRA	MOD	MODALIDAD	TEF	TRANSFERENCIA ELECTRONICA DE PAGOS
CTAS	CUENTAS	MOV	MOVIMIENTO	TERC	TERCEROS
CTO	CONTRATO	MOVS/MVTOS	MOVIMIENTOS	TRAS	TRASPASO
CTRO	CENTRO	NET	INTERNET	TPV	TERMINAL PUNTO VENTA
CRED	CREDITO	No.	NUMERO	TXN	TRANSACCION
CUE	CUENTA	NOMI	NOMINA BANAMEX	VENTAN	VENTANILLA
CVE	CLAVE	OPER	OPERACION	VTO	VENCIMIENTO
DEB/DEBIT	DEBITO	PAGOS INTERBANCARIOS	PAGOS INTERBANCARIOS	X	POR
DEP	DEPOSITO	PAQ	PAQUETE		
DEP P/DISPOSICION	DEPOSITO POR DISPOSICION	PEND	PENDIENTE		
DEVOL	DEVOLUCION	PEMEX	PETROLEOS MEXICANOS		
DEVUEL	DEVUELTO	PEND PERMANENTE	PENDIENTE PERMANENTE		
DF	DISTRITO FEDERAL	PERM	PERMANENTE		
DIGIT	DIGITEM	PREV AUT	PREVENCION AUTOMATICA		
DISP/DIS	DISPOSICION	PROG	PROGRAMADO		

AL DE LA REPÚBLICA
erechos Humanos,
rvicios a la Comunidad
estigaci

CON FUNDAMENTO EN LO DISPUESTO POR EL ARTÍCULO 100 DE LA [redacted] DE CRÉDITO, CERTIFICAMOS QUE LA PRESENTE ES UNA IMPRESIÓN FIEL Y EXACTA QUE CONSTA DE 194 HOJAS, OBTENIDA DEL SISTEMA ÓPTICO DE DIGITALIZACIÓN DE IMÁGENES DEL ARCHIVO DE BANCO NACIONAL DE MÉXICO, S.A., LO QUE SE HACE CONSTAR PARA LOS EFECTOS LEGALES A QUE HAYA LUGAR. HOJA 187 DE 194

ART.110
FRACC. V,VII
LFTAIP
MOTIVACIÓN 1

ART. 113
FRACC I LFTAIP
MOTIVACION 2

[redacted]

PROCURADURÍA GENER
Subprocuraduría de D
Prevención del Delito y Ser
Oficina de Inves

[redacted]

CON FUNDAMENTO EN LO DISPUESTO POR EL ARTÍCULO 100 DE LA LEY DE INSTITUCIONES DE CRÉDITO, CERTIFICAMOS QUE LA PRESENTE ES UNA IMPRESIÓN FIEL Y EXACTA QUE CONSTA DE 194 HOJAS, OBTENIDA DEL SISTEMA ÓPTICO DE DIGITALIZACIÓN DE IMÁGENES DEL ARCHIVO DE BANCO NACIONAL DE MÉXICO, S.A., LO QUE SE HACE CONSTAR PARA LOS EFECTOS LEGALES A QUE HAYA LUGAR. HOJA 188 DE 194

ART.110
FRACC. V,VII
LFTAIP
MOTIVACIÓN 1

ART. 113
FRACC I LFTAIP
MOTIVACION 2

Banamex ESTADO DE CUENTA AL 13 DE MAYO DE 2016

[redacted]

[redacted]

CON FUNDAMENTO EN LO DISPUESTO POR EL ARTÍCULO 100 DE LA LEY DE INSTITUCIONES DE CRÉDITO, CERTIFICAMOS QUE LA PRESENTE ES UNA IMPRESIÓN FIEL Y EXACTA QUE CONSTA DE 194 HOJAS, OBTENIDA DEL SISTEMA ÓPTICO DE DIGITALIZACIÓN DE IMÁGENES DEL ARCHIVO DE BANCO NACIONAL DE MÉXICO, S.A., LO QUE SE HACE CONSTAR PARA LOS EFECTOS LEGALES A QUE HAYA LUGAR. HOJA 189 DE 194

ART.110
FRACC. V,VII
LFTAIP
MOTIVACIÓN 1

ART. 113
FRACC I LFTAIP
MOTIVACION 2

[redacted]

Subprocuraduría de
Prevención del Delito y Se
Oficina de Inv

CON FUNDAMENTO EN LO DISPUESTO POR EL ARTÍCULO 100 DE LA LEY DE INSTITUCIONES DE CRÉDITO, [redacted] CERTIFICAMOS QUE LA PRESENTE ES UNA IMPRESIÓN FIEL Y EXACTA QUE CONSTA DE 194 HOJAS, OBTENIDA DEL SISTEMA ÓPTICO DE DIGITALIZACIÓN DE IMÁGENES DEL ARCHIVO DE BANCO NACIONAL DE MÉXICO, S.A., LO QUE SE HACE CONSTAR PARA LOS EFECTOS LEGALES A QUE HAYA LUGAR. HOJA 190 DE 194

ART.110
FRACC. V,VII
LFTAIP
MOTIVACIÓN 1

ART. 113
FRACC I LFTAIP
MOTIVACION 2

[redacted]

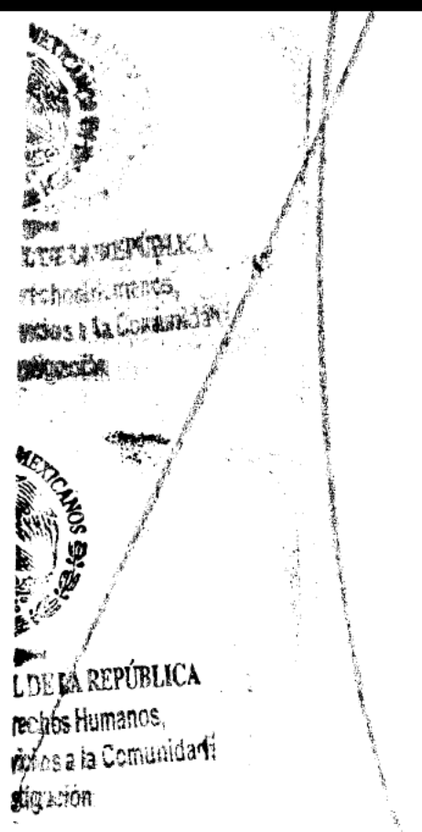

[redacted]

CON FUNDAMENTO EN LO DISPUESTO POR EL ARTÍCULO 100 DE LA LEY DE INSTITUCIONES DE CRÉDITO, CERTIFICAMOS QUE LA PRESENTE ES UNA IMPRESIÓN FIEL Y EXACTA QUE CONSTA DE 194 HOJAS, OBTENIDA DEL SISTEMA ÓPTICO DE DIGITALIZACIÓN DE IMÁGENES DEL ARCHIVO DE BANCO NACIONAL DE MÉXICO, S.A., LO QUE SE HACE CONSTAR PARA LOS EFECTOS LEGALES A QUE HAYA LUGAR. HOJA 191 DE 194

ART.110
FRACC. V,VII
LFTAIP
MOTIVACIÓN 1

ART. 113
FRACC I LFTAIP
MOTIVACION 2

Banamex



Operadora de Franquicias Alsea, S.A.P.I. de C.V., en Av. Paseo de la Reforma No. 222, Torre 3 Corp. Piso 3, Col. Juárez, Del. Cuauhtémoc, C.P. 06600, México D.F. y Franquicias Burger King [illegible] 2 COMBOS DE WHOPPER® ANGRY por $149.00 I.V.A. incluido, consiste en: Dos hamburguesas WHOPPER® ANGRY más dos papas regulares (chicas) de 95 g[illegible] dos refrescos regulares (chicos) de 473 ml. c/u. Vigencia del 15 de Abril al 30 de Mayo de 2016 y/o hasta agotar existencias. Válido en restaurantes participantes de la República Mexicana, consulta en www.[illegible]erking.com.mx. No aplica con [illegible] descuentos, ni en servicio a domicilio. Aplica únicamente al pagar con Tarjetas de Débito Banamex MasterCard®. TM & ©2016 Burger King Corporation. Se u[illegible] bajo licencia. Todos los derechos reservados. CIUDAD DE MEXICO. *La imagen del vaso de cristal es ilustrativa, el refresco se sirve en vaso de cartón. TODOS NUESTROS PRECIOS INCLUYEN I.V.A. Las empresas anunciantes son responsables de cumplir [illegible] ofertas, promociones y productos ofrecidos, liberando de cualquier responsabilidad sobre ese particular a las empresas integrantes, afiliadas o subsidiarias de Banco Nacional [illegible] integrante del Grupo Financiero Banamex. Las Tarjetas de Débito Banamex son productos ofrecidos por Banco Nacional de México, S.A., integrante del Grupo Financiero Banamex, garantizados por el IPAB hasta por 400,000 Unidades de Inversión (UDIS) por persona y por banco www.ipab.org.mx. Consulta condiciones, comisiones y requisitos de contratación de Tarjetas de Débito Banamex en www.banamex.com.

PROCURADURIA GENERAL DE JUSTICIA DEL D.F. DIRECCION GENERAL JURIDICO Y CONSULTIVA

[redacted]

CON FUNDAMENTO EN LO DISPUESTO POR EL ARTÍCULO 100 DE LA LEY DE INSTITUCIONES DE CRÉDITO, CERTIFICAMOS QUE LA PRESENTE ES UNA IMPRESIÓN FIEL Y EXACTA QUE CONSTA DE 194 HOJAS, OBTENIDA DEL SISTEMA ÓPTICO DE DIGITALIZACIÓN DE IMÁGENES DEL ARCHIVO DE BANCO NACIONAL DE MÉXICO, S.A., LO QUE SE HACE CONSTAR PARA LOS EFECTOS LEGALES A QUE HAYA LUGAR. HOJA 192 DE 194

ART. 110
FRACC. V, VII
LFTAIP
MOTIVACIÓN 1

ART. 113
FRACC I LFTAIP
MOTIVACION 2

372

Banamex

Para informarte mejor, ahora vamos al grano

Te presentamos el nuevo **Resumen Financiero de Cuenta**, con información simplificada de tus movimientos, más amigable y en un mismo lugar.

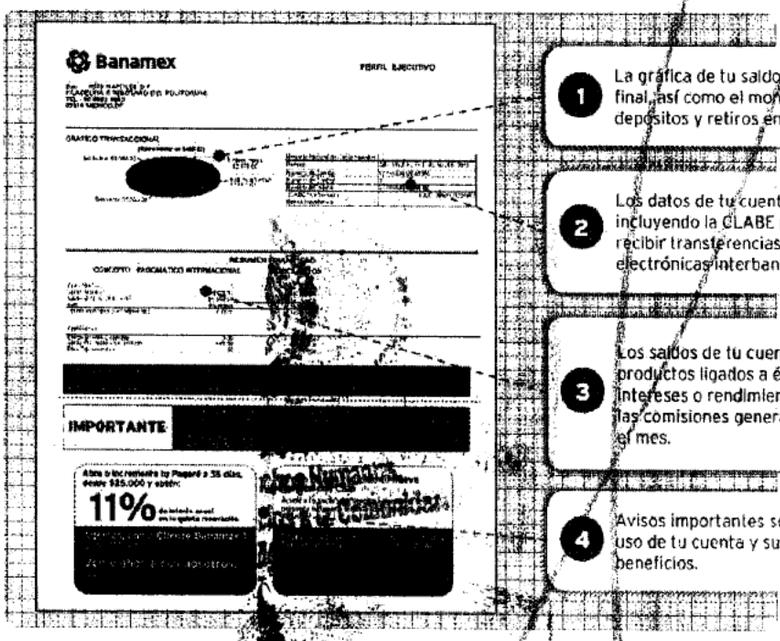

1. La gráfica de tu saldo inicial y final, así como el monto de tus depósitos y retiros en el mes
2. Los datos de tu cuenta, incluyendo la CLABE para recibir transferencias electrónicas interbancarias
3. Los saldos de tu cuenta y los productos ligados a ésta, sus intereses o rendimientos y las comisiones generadas en el mes.
4. Avisos importantes sobre el uso de tu cuenta y sus beneficios.

El Estado de Cuenta con el detalle de tus operaciones estará disponible en las sucursales Banamex. Para solicitar su envío por e-mail, llama al 01 800 021 2345 y desde Ciudad de México, Guadalajara y Monterrey al 1226 2639.

Tu opinión es muy importante

¿Te agrada este formato? ¿La información que contiene es suficiente para tus necesidades? Llama al 01 800 849 9640 y déjanos tus comentarios.

Consulta comisiones, comisiones y requisitos de contratación en www.banamex.com

[redacted]

CON FUNDAMENTO EN LO DISPUESTO POR EL ARTÍCULO 100 DE LA LEY DE INSTITUCIONES DE CRÉDITO, CERTIFICAMOS QUE LA PRESENTE ES UNA IMPRESIÓN FIEL Y EXACTA QUE CONSTA DE 194 HOJAS, OBTENIDA DEL SISTEMA ÓPTICO DE DIGITALIZACIÓN DE IMÁGENES DEL ARCHIVO DE BANCO NACIONAL DE MÉXICO, S.A., LO QUE SE HACE CONSTAR PARA LOS EFECTOS LEGALES A QUE HAYA LUGAR. HOJA 193 DE 194

ART.110
FRACC. V,VII
LFTAIP
MOTIVACIÓN 1

ART. 113
FRACC I LFTAIP
MOTIVACION 2

Banamex

Glosario de Abreviaturas

1ER	PRIMER	DLS/DLLS	DOLARES	PROM	PROMEDIO
AÑO	AÑO	DOC	DOCUMENTO	PTOS	PUNTOS
ANL	ANUALIDAD	DOMI	DOMICILIACION	PYME	PAQUETE PYME
ATM	AUTOMATIC TELLER MACHINE	DOT	DOTACION	R1	MONTO DE 0 A 30 MIL
AUD/AUDIONAT	AUDIONATICO	EDO	ESTADO	R2	MONTO DE 30 MIL A 50 MIL
AUD E	AUDIONATICO EMPRESARIAL	EDO DE CTA	ESTADO DE CUENTA	R3	MONTO DE 50 MIL EN ADELANTE
AUT	AUTOMATICA/AUTORIZACION	EFE/EFECTIV	EFECTIVO	REACTIV	REACTIVACION
B PER	BANCANET PERSONAL	ELEC/ELECTR	ELECTRONICA	REC	RECEPCION
B PRF	BANCANET PROFESIONAL	EMP	EMPRESARIAL	RECH	RECHAZADO(A)
BANC	BANCOS	ESP	ESPECIAL	REEMB	REEMBOLSO
BCA	BANCA	EXI	EXITOSA	REF	REFERENCIA
BCDIR	BANCANET DIRECTO	EXIT	EXITOSO	REND	RENDIMIENTOS
BCNET	BANCANET EMPRESARIAL	EXT	EXTRANJERO	REP/REPOS	REPOSICION
BCOS	BANCOS	F/PLAZA	FUERA DE PLAZA	REPOSIC	REPOSICION
BENEF	BENEFICIARIO	FID	FIDUCIARIO	RESP	RESPALDO
BESE	BANAMEX EN SU EMPRESA	FINS	FONDOS INSUFICIENTES	RET	RETIROS
BANAMEX	BANCO NACIONAL DE MEXICO	FIRME/PZA	FIRME PLAZA	REV	REVOCACION
BMX/BNM	BANCO NACIONAL DE MEXICO	FOR	FORANEO	RFC	REGISTRO FEDERAL DE CONTRIBUYENTES
BNE	BANCANET EMPRESARIAL	GAT	GANANCIA ANUAL TOTAL		
BNET	BANCA NET PERSONAL	GEN	GENERACION	S.A.R.	SISTEMA ADMINISTRACION RETIRO
BNMLHQ	HORIZONTE BANAMEX UNO	GOLD2	HORIZONTE BALANCEADOS 2	SAT	SISTEMA ADMINISTRACION TRIBUTARIA
BNMPLUS	HORIZONTE PLUS	GRACI	GRACIAS		
BNMQA	HORIZONTE BANAMEX DOS	GTOS	GASTOS	S.D.C	SALVO BUEN COBRO
BONIF	BONIFICACION	HORIZONT	FONDO DE DINERO I BANAMEX	S/FON	SIN FONDOS
C	CAJERO	IBE	IMPUESTO DEPOSITO EFECTIVO	S/FONDOS	SIN FONDOS
CH/CHQ	CHEQUE	IMP	IMPUESTOS	SA	SOCIEDAD ANONIMA
C FONDOS	CONCENTRACION FONDOS	IMP. MN	IMPORTE MONEDA NACIONAL	SA DE CV	SOCIEDAD ANONIMA DE CAPITAL VARIABLE
C/COPIA	CON COPIA	IMP. ME	IMPORTE MONEDA EXTRANJERA		
C/TARJ - C/TARJETA	CON TARJETA	IMPTE	IMPORTE	SC	SOCIEDAD CIVIL
CAJ	CAJERO	IN FA/INT FALL	INTENTOS FALLIDOS	SDO	SALDO
CBC	CUENTA BALANCE CERO	INCUMPL	INCUMPLIMIENTO	SEC	SECRETARIA
CCB	CALIFORNIA COMMERCE BANK	INT	INTERES	SEGBANAMEX	SEGUROS BANAMEX
CERTIF	CERTIFICADO	INTB	INTERBANCARIO	SER	SERVICIO
CF	CONCENTRACION FONDOS	INTBCO/INTERBAN	INTERBANCARIO	SER BCA ELEC	SERVICIO BANCA ELECTRONICA
CGO	CARGO	INST	INSTITUCIONES	SERV	SERVICIO/SERVICIOS
CH. DEV S/FONDOS	CHEQUE DEVUELTO SIN FONDOS	INTS	INTERESES	SOBREG	SOBREGIRO
CITI	CITIDIRECT	INV/INVS	INVERSION	SOFOM	SOCIEDAD FINANCIERA OBJETO MULTIPLE
CM	CUENTA MAESTRA	ISR	IMPUESTO SOBRE LA RENTA		
COM	COMISION	IVA	IMPUESTO VALOR AGREGADO		ELECTRONICOS INTERBANCARIOS
COM. CH. S/FONDOS	COMISION CHEQUE SIN FONDOS	L. C.	LINEA DE CREDITO	SPEUA	USO AMPLIADO
COMIS/COMS	COMISION	N DIA	MISMO DIA		
CONCENT	CONCENTRADORA	N.N.	MONEDA NACIONAL		
CONSULT / CONS	CONSULTA (S)	MA/MAGNE	MAGNETICO		TARJETA
CP	CAJERO PERMANENTE	MED	MEDIO	T Y CH	TARJETA
CR	CENTRO REPARTO	MEN	MENSUALIDAD	T. D.	TARJETA DEBITO
CTA	CUENTA	MENS	MENSUAL	TAR/TARJ	TARJETA
CTA. M.	CUENTA MAESTRA	MOD	MODALIDAD	TB	TARJETAS BANAMEX
CTAS	CUENTAS	MOV	MOVIMIENTO	TC	TARJETA DE CREDITO
CTO	CONTRATO	MOVS/MOVTOS	MOVIMIENTOS	TC	TIPO DE CAMBIO
CTRO	CENTRO	NET	BANCANET	T. GRA	TASA GRAVABLE
CRED	CREDITO	No.	NUMERO	T. EXE	TASA EXENTA
CUE	CUENTA	NOM	NOMINA BANAMEX	TEF	TRANSFERENCIA ELECTRONICA DE FONDOS
CVE	CLAVE	OPER	OPERACION		
DEB/DEBIT	DEBITO	PAGOS	PAGOS INTERBANCARIOS	TERC	TERCEROS
DEP	DEPOSITO	PAQ	PAQUETE	TRAS	TRASPASO
DEP P/DISPOSICION	DEPOSITO POR DISPOSICION	POTE ($)	PENDIENTE	TPY	TERMINAL PUNTO VENTA
DEVOL	DEVOLUCION	PEMEX	PETROLEOS MEXICANOS	TXN	TRANSACCION
DEVUEL	DEVUELTO	PEND/PENDIENT	PENDIENTE	VENTAN	VENTANILLA
DF	DISTRITO FEDERAL	PERM	PERMANENTE	VTO	VENCIMIENTO
DIGIT	DIGITEM	PREV ABT	PREVENCION AUTOMATICA	X	POR
DISP/DIS	DISPOSICION	PROG	PROGRAMADO		

PROCURADURÍA GENERA
Subprocuraduria de De
Prevención del Delito y Ser
Oficina de Inve

[redacted]

CON FUNDAMENTO EN LO DISPUESTO POR EL ARTÍCULO 100 DE LA LEY DE INSTITUCIONES DE CRÉDITO, CERTIFICAMOS QUE LA PRESENTE ES UNA IMPRESIÓN FIEL Y EXACTA QUE CONSTA DE 194 HOJAS, OBTENIDA DEL SISTEMA ÓPTICO DE DIGITALIZACIÓN DE IMÁGENES DEL ARCHIVO DE BANCO NACIONAL DE MÉXICO, S.A., LO QUE SE HACE CONSTAR PARA LOS EFECTOS LEGALES A QUE HAYA LUGAR. HOJA 194 DE 194

ART.110
FRACC. V,VII
LFTAIP
MOTIVACIÓN 1

ART. 113
FRACC I LFTAIP
MOTIVACION 2

~~373~~
373

Jurídico
Banamex
citigroup

[redacted]

EN LOS TÉRMINOS DEL ARTÍCULO 100 DE LA LEY DE INSTITUCIONES DE CRÉDITO SE HACE CONSTAR QUE LOS ESTADOS DE CUENTA SOLICITADOS QUE SE ADJUNTAN AL PRESENTE Y QUE CONSTAN DE 104 HOJAS SON COPIAS CERTIFICADAS QUE CONCUERDAN FIELMENTE CON LA INFORMACIÓN QUE SE ENCUENTRA RESGUARDADA EN LOS ARCHIVOS CUSTODIADOS DE BANCO NACIONAL DE MÉXICO, S.A INTEGRANTE DEL GRUPO FINANCIERO BANAMEX.

[redacted]

[redacted]

MEXICANOS
L DE LA REPÚ
eches Huma
icios a la Co
stigación

ART.110
FRACC. V,VII
LFTAIP
MOTIVACIÓN 1

ART. 113
FRACC I LFTAIP
MOTIVACION 2

374

ESTADO DE CUENTA AL 20 DE MAYO DE 2015

[redacted]

[redacted]

CON FUNDAMENTO EN LO DISPUESTO POR EL ARTÍCULO 100 DE LA LEY DE INSTITUCIONES DE CRÉDITO, CERTIFICAMOS QUE LA PRESENTE ES UNA IMPRESIÓN FIEL Y EXACTA QUE CONSTA DE 104 HOJAS, OBTENIDA DEL SISTEMA ÓPTICO DE DIGITALIZACIÓN DE IMÁGENES DEL ARCHIVO DE BANCO NACIONAL DE MÉXICO, S.A., LO QUE SE HACE CONSTAR PARA LOS EFECTOS LEGALES A QUE HAYA LUGAR. HOJA 1 DE 104

ART.110
FRACC. V,VII
LFTAIP
MOTIVACIÓN 1

ART. 113
FRACC I LFTAIP
MOTIVACION 2

Banamex

ESTADO DE CUENTA AL 20 DE MAYO DE 2015

CUENTE:

[redacted]

CON FUNDAMENTO EN LO DISPUESTO POR EL ARTÍCULO 100 DE LA [redacted] DE CRÉDITO, CERTIFICAMOS QUE LA PRESENTE ES UNA IMPRESIÓN FIEL Y EXACTA QUE CONSTA DE 104 HOJAS, OBTENIDA DEL SISTEMA ÓPTICO DE DIGITALIZACIÓN DE IMÁGENES DEL ARCHIVO DE BANCO NACIONAL DE MÉXICO, S.A., LO QUE SE HACE CONSTAR PARA LOS EFECTOS LEGALES A QUE HAYA LUGAR.

ART.110
FRACC. V,VII
LFTAIP

MOTIVACIÓN 1

ART. 113
FRACC I LFTAIP

MOTIVACION 2

[redacted]

CON FUNDAMENTO EN LO DISPUESTO POR EL ARTÍCULO 100 DE LA [redacted] DE CRÉDITO, CERTIFICAMOS QUE LA PRESENTE ES UNA IMPRESIÓN FIEL Y EXACTA QUE CONSTA DE 104 HOJAS, OBTENIDA DEL SISTEMA ÓPTICO DE DIGITALIZACIÓN DE IMÁGENES DEL ARCHIVO DE BANCO NACIONAL DE MÉXICO, S.A., LO QUE SE HACE CONSTAR PARA LOS EFECTOS LEGALES A QUE HAYA LUGAR. HOJA 3 DE 104

ART.110 FRACC. V,VII LFTAIP MOTIVACIÓN 1

ART. 113 FRACC I LFTAIP MOTIVACION 2

Banamex

ESTADO DE CUENTA AL 20 DE MAYO DE 2015

[redacted]

PROCURADURÍA GENE
Subprocuraduría de
Prevención del Delito y S
Oficina de In

CON FUNDAMENTO EN LO DISPUESTO POR EL ARTÍCULO 100 DE LA [redacted] DE CRÉDITO, CERTIFICAMOS QUE LA PRESENTE ES UNA IMPRESIÓN FIEL Y EXACTA QUE CONSTA DE 104 HOJAS, OBTENIDA DEL SISTEMA ÓPTICO DE DIGITALIZACIÓN DE IMÁGENES DEL ARCHIVO DE BANCO NACIONAL DE MÉXICO, S.A., LO QUE SE HACE CONSTAR PARA LOS EFECTOS LEGALES A QUE HAYA LUGAR.

ART.110
FRACC. V,VII
LFTAIP
MOTIVACIÓN 1

ART. 113
FRACC I LFTAIP
MOTIVACION 2

376
376

Banamex ESTADO DE CUENTA AL 20 DE MAYO DE 2015

[redacted]

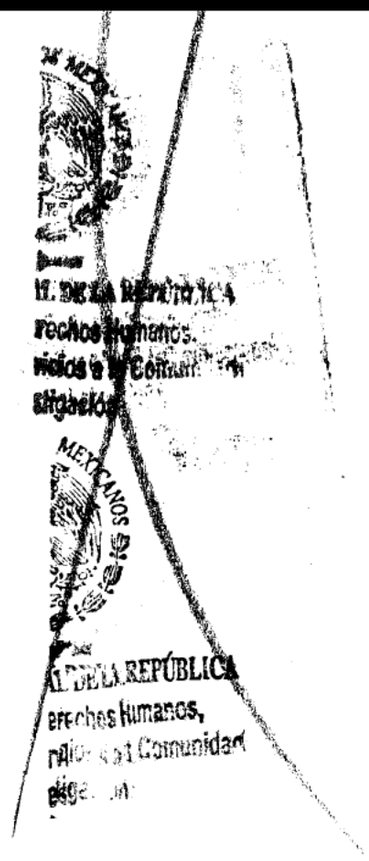

[redacted]

CON FUNDAMENTO EN LO DISPUESTO POR EL ARTÍCULO 100 DE LA LEY DE INSTITUCIONES DE CRÉDITO, CERTIFICAMOS QUE LA PRESENTE ES UNA IMPRESIÓN FIEL Y EXACTA QUE CONSTA DE 104 HOJAS, OBTENIDA DEL SISTEMA ÓPTICO DE DIGITALIZACIÓN DE IMÁGENES DEL ARCHIVO DE BANCO NACIONAL DE MÉXICO, S.A., LO QUE SE HACE CONSTAR PARA LOS EFECTOS LEGALES A QUE HAYA LUGAR. HOJA 5 DE 104

ART.110
FRACC. V,VII
LFTAIP
MOTIVACIÓN 1

ART. 113
FRACC I LFTAIP
MOTIVACION 2

Banamex

Con **Débito Banamex**,
transforma tu dinero en algo más **saludable**.



Asistencia Familiar10
creada especialmente para ti.

MAPFRE | ASSISTANCE

Tu bienestar y el de los tuyos es lo más importante, por ello te invitamos a contratar **Asistencia Familiar 10** de Mapfre al **01800 480 7080** para mantenerte protegido ante cualquier imprevisto. Además, al contratar este servicio **Mapfre te regala dos boletos de cine[1] para que disfrutes una tarde de películas.**

Mapfre Assistance México S.A. de C.V es responsable del cumplimiento, tarifas, productos y servicios ofrecidos, liberando de cualquier responsabilidad sobre los mismos a las empresas integrantes, afiliadas o subsidiarias del Grupo Financiero Banamex. Consulta información sobre los términos y condiciones del programa Asistencia Familiar 10 en: www.asistenciafamiliar10.com.mx (1) Vigencia de los boletos: 3 meses a partir de que el cliente contrate el servicio Asistencia Familiar 10. Se le entregará un folio [redacted] mensual

SABER
CUENTA

Si quieres estar seguro de tener coche para rato... ¡Asegúralo! un seguro es una excelente inversión; con él evitas afrontar consecuencias económicas de un accidente o una situación que esté fuera de tu control y que podría generarte problemas financieros significativos.

[redacted]

PROCURADURÍA [redacted]
Sub[redacted]
Prevención [redacted]

PROCURADURÍA GENERAL DE
Subprocuraduría de Derec
Prevención del Delito y Servic
Oficina de Investi

[redacted]

CON FUNDAMENTO EN LO DISPUESTO POR EL ARTÍCULO 100 DE LA LEY DE INSTITUCIONES DE CRÉDITO, CERTIFICAMOS QUE LA PRESENTE ES UNA IMPRESIÓN FIEL Y EXACTA QUE CONSTA DE 104 HOJAS, OBTENIDA DEL SISTEMA ÓPTICO DE DIGITALIZACIÓN DE IMÁGENES DEL ARCHIVO DE BANCO NACIONAL DE MÉXICO, S.A., LO QUE SE HACE CONSTAR PARA LOS EFECTOS LEGALES A QUE HAYA LUGAR. HOJA 6 DE 104

ART.110
FRACC. V,VII
LFTAIP
MOTIVACIÓN 1

ART. 113
FRACC I LFTAIP
MOTIVACION 2

377
377

Banamex



Invierte para que tu dinero crezca,
contrata **Pagaré Banamex**(1) y recibe
3% de rendimiento anual fijo.
Haz más dinero con tu dinero

Obtén beneficios especiales:

- Certificado de **$500 pesos** y hasta 30% de descuento en tu **Seguro de Auto**(2)
- Te abonamos **2,000 Premia** o **Pass Points** si ya tienes Tarjeta de Crédito o en cuanto contrates una(3)
- Oferta preferente en **Reinversión**(4)

Vigencia: 31 de julio de 2015.

Pon tu dinero a trabajar invirtiendo a plazo de 60 días, con la seguridad de que obtendrás **más dinero con tu dinero**. Acércate a un asesor en la sucursal de tu preferencia para contratar **Pagaré Banamex**.

Aplica una participación por cliente con un límite de inversión de hasta 1 millón de pesos. Vigencia de la Campaña al 31 de julio de 2015. Fecha de emisión de publicidad: 01 de mayo de 2015. Consulta términos, condiciones, comisiones y requisitos de contratación en www.banamex.com o en sucursales Banamex. **(1) Pagaré Banamex 3%, GAT nominal 3.03% GAT real (0.58%)** variable antes de impuestos, desde $100,000 a 91 días calculado el 10 de marzo al 31 de julio de 2015. La GAT real es el rendimiento que obtendrás después de descontar la inflación estimada. **(2) Certificado y descuento.** Condiciones del certificado, vigencia y descuento en www.banamex.com/hazmasdinero. Aplican condiciones y exclusiones de la póliza contratada y estándares de servicio. Servicios Ofrecidos por Seguros Banamex. Banamex solo actúa como vehículo de referencia de Seguros Banamex. **(3) 2,000 Puntos**, Para Puntos Premia participan: Clásica, Bsmart, Oro, Platinum; Para Pass Points participan: Travel Pass y Travel Pass Platinum Elite. Es necesario realizar al menos una compra dentro de los siguientes 30 días naturales después de la apertura del Pagaré. Limitado a un bono de 2,000 puntos por cliente en tu tarjeta con mayor antigüedad. Los puntos serán abonados a más tardar el 31 de octubre de 2015. Producto ofrecido por Tarjetas Banamex, S.A. de C.V., SOFOM, E.R. Crédito sujeto a aprobación. **Costo Anual Total (CAT) PROMEDIO** para Platinum **24.8%** sin IVA. Tasa de interés promedio ponderada anual **20.4%**. Comisión anual $2,000 sin IVA. Para Oro **47.1%** sin IVA. Tasa de interés promedio ponderada anual **37.6%**. Comisión anual $900 sin IVA. Para Clásica **50.3%** sin IVA. Tasa de interés promedio ponderada anual **38.9%**. Comisión anual $600 sin IVA. Para Bsmart **51.1%** sin IVA. Tasa de interés promedio ponderada anual **39.5%**. Comisión anual $600 sin IVA. Para Travel Pass **52.7%** sin IVA. Tasa de interés promedio ponderada anual **39.4%**. Comisión anual $900 sin IVA. Para Travel Pass Platinum Elite **47.8%** sin IVA. Tasa de interés promedio ponderada anual **36.1%**. Comisión anual $2,000 sin IVA. Tasa variable. Para fines informativos y de comparación. Calculado el 10 de Marzo de 2015. **(4) Reinversión**: se aplicará una tasa de interés mayor a la ofrecida al público en general publicada en www.banamex.com en la fecha de la reinversión. Banco Nacional de México, S.A., Integrante del Grupo Financiero Banamex.

IPAB INSTITUTO PARA LA PROTECCIÓN AL AHORRO BANCARIO

El IPAB garantiza el pago hasta 400 mil Unidades de Inversión (UDIs) por persona, por banco, de las obligaciones garantizadas. **www.ipab.org.mx**

[redacted]

CON FUNDAMENTO EN LO DISPUESTO POR EL ARTÍCULO 100 DE LA LEY DE INSTITUCIONES DE CRÉDITO, CERTIFICAMOS QUE LA PRESENTE ES UNA IMPRESIÓN FIEL Y EXACTA QUE CONSTA DE 104 HOJAS, OBTENIDA DEL SISTEMA ÓPTICO DE DIGITALIZACIÓN DE IMÁGENES DEL ARCHIVO DE BANCO NACIONAL DE MÉXICO, S.A., LO QUE SE HACE CONSTAR PARA LOS EFECTOS LEGALES A QUE HAYA LUGAR. HOJA 7 DE 104

ART. 110
FRACC. V, VII
LFTAIP
MOTIVACIÓN 1

ART. 113
FRACC I LFTAIP
MOTIVACION 2

Banamex

Para informarte mejor, ahora vamos al grano

Te presentamos el nuevo **Resumen Financiero de Cuenta**, con información simplificada de tus movimientos, más amigable y en un mismo lugar.

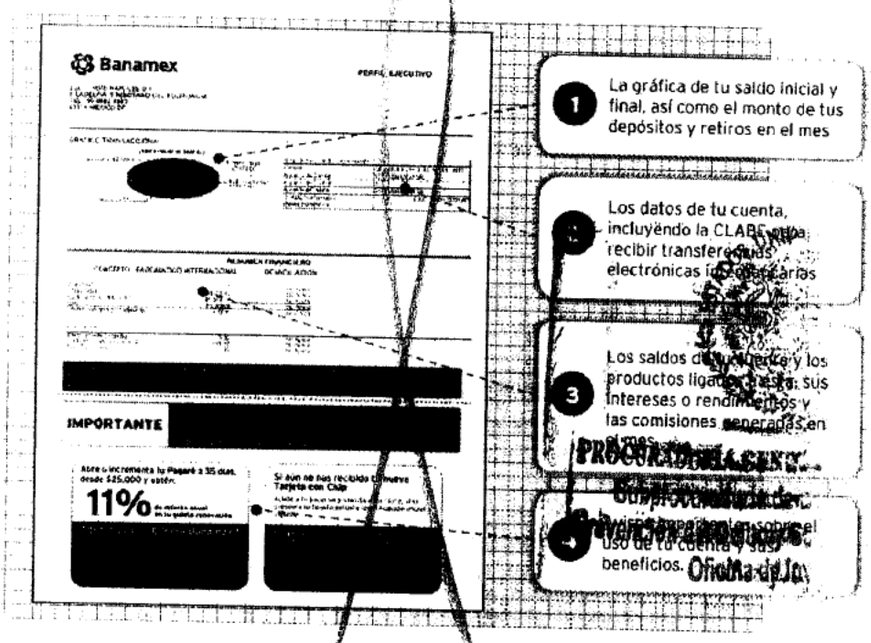

El Estado de Cuenta con el detalle de tus operaciones estará disponible en las sucursales Banamex. Para solicitar su envío por e-mail llama al 01 800 021 23 45 y desde Ciudad de México, Guadalajara y Monterrey al 1226 2639.

Tu opinión es muy importante

¿Te agrada este formato? ¿La información que contiene es suficiente para tus necesidades? Llama al 01 800 849 9640 y comparte tus comentarios.

Consulta condiciones, comisiones y requisitos de contratación en www.banamex.com

PROCURADURÍA GENERAL
Subprocuraduría de Der
Prevención del Delito y Serv
Oficina de Inves

[redacted]

CON FUNDAMENTO EN LO DISPUESTO POR EL ARTÍCULO 100 DE LA LEY DE INSTITUCIONES DE CRÉDITO, CERTIFICAMOS QUE LA PRESENTE ES UNA IMPRESIÓN FIEL Y EXACTA QUE CONSTA DE 104 HOJAS, OBTENIDA DEL SISTEMA ÓPTICO DE DIGITALIZACIÓN DE IMÁGENES DEL ARCHIVO DE BANCO NACIONAL DE MÉXICO, S.A., LO QUE SE HACE CONSTAR PARA LOS EFECTOS LEGALES A QUE HAYA LUGAR. HOJA 8 DE 104

ART. 110
FRACC. V, VII
LFTAIP
MOTIVACIÓN 1

ART. 113
FRACC I LFTAIP
MOTIVACION 2

Banamex

Glosario de Abreviaturas

1ER	PRIMER	DLS/DLLS	DOLARES	PROM	PROMEDIO
AÑO	AÑO	DOC	DOCUMENTO	PTOS	PUNTOS
ANL	ANUALIDAD	DOMI	DOMICILIACION	PYME	PAQUETE PYME
ATM	AUTOMATIC TELLER MACHINE	DOT	DOTACION	R1	MONTO DE 0 A 30 MIL
AUD/AUDIOMAT	AUDIOMATICO	EDO	ESTADO	R2	MONTO DE 30 MIL A 50 MIL
AUD E	AUDIOMATICO EMPRESARIAL	EDO DE CTA	ESTADO DE CUENTA	R3	MONTO DE 50 MIL EN ADELANTE
AUT	AUTOMATICA/AUTORIZACION	EFE/EFECTIV	EFECTIVO	REACTIV	REACTIVACION
B PER	BANCANET PERSONAL	ELEC/ELECTR	ELECTRONICA	REC	RECEPCION
B PRF	BANCANET PROFESIONAL	EMP	EMPRESARIAL	RECH	RECHAZADO(A)
BANC	BANCOS	ESP	ESPECIAL	REEMB	REEMBOLSO
BCA	BANCA	EXI	EXITOSA	REF	REFERENCIA
BCDIR	BANCANET DIRECTO	EXIT	EXITOSO	REND	RENDIMIENTOS
BCNET	BANCANET EMPRESARIAL	EXT	EXTRANJERO	REP/REPOS	REPOSICION
BCOS	BANCOS	F/PLAZA	FUERA DE PLAZA	REPOSIC	REPOSICION
BENEF	BENEFICIARIO	FID	FIDUCIARIO	RESP	RESPALDO
BESE	BANAMEX EN SU EMPRESA	FINS	FONDOS INSUFICIENTES	RET	RETIROS
BANAMEX	BANCO NACIONAL DE MEXICO	FIRME/PZA	FIRME PLAZA	REV	REVOCACION
BMX/BNM	BANCO NACIONAL DE MEXICO	FOR	FORANEO	RFC	REGISTRO FEDERAL DE CONTRIBUYENTES
BNE	BANCANET EMPRESARIAL	GAT	GANANCIA ANUAL TOTAL		
BNET	BANCA NET PERSONAL	GEN	GENERACION	S.A.R.	SISTEMA ADMINISTRACION RETIRO
BNMILIQ	HORIZONTE BANAMEX UNO	GOLD2	HORIZONTE BALANCEADO 2	SAT	SISTEMA ADMINISTRACION TRIBUTARIA
BNMPLUS	HORIZONTE PLUS	GRACI	GRACIAS		
BNMUNO	HORIZONTE BANAMEX DOS	GTOS	GASTOS	S.B.C	SALVO BUEN COBRO
BNNF	BONIFICACION	HORIZONT	FONDO DE DINERO 1 BANAMEX	S/FOR	SIN FONDOS
C	CAJERO	IDE	IMPUESTO DEPOSITO EFECTIVO	S/FONDOS	SIN FONDOS
CH/CHQ	CHEQUE	IMP	IMPUESTOS	SA	SOCIEDAD ANONIMA
C FONDOS	CONCENTRACION FONDOS	IMP. MN	IMPORTE MONEDA NACIONAL	SA DE CV	SOCIEDAD ANONIMA DE CAPITAL VARIABLE
C/COPIA	CON COPIA	IMP. ME	IMPORTE MONEDA EXTRANJERA		
C/TARJ - C/TARJETA	CON TARJETA	IMPTE	IMPORTE	SC	SOCIEDAD CIVIL
CAJ	CAJERO	INTENTOS FALLIDOS	INTENTOS FALLIDOS	SDO	SALDO
CBC	CUENTA BALANCE CERO	INCUMPLIMIENTO	INCUMPLIMIENTO	SEC	SECUENCIA
CCB	CALIFORNIA COMMERCE BANK	INTERES	INTERES	SEGBANAMEX	SEGUROS BANAMEX
CERTIF	CERTIFICADO	INTERBANCARIO	INTERBANCARIO	SER	SERVICIO
CF	CONCENTRACION FONDOS	INTERBANCARIO	INTERBANCARIO	SER BCA ELEC	SERVICIO BANCA ELECTRONICA
CGO	CARGO	INSTITUCIONES	INSTITUCIONES	SERV	SERVICIO/SERVICIOS
CH. DEV S/FONDOS	CHEQUE DEVUELTO SIN FONDOS	INTERESES	INTERESES	SOBREG	SOBREGIRO
CITI	CITIDIRECT	INVERSION	INVERSION	SOFOM	SOCIEDAD FINANCIERA OBJETO MULTIPLE
CM	CUENTA MAESTRA	ISR	IMPUESTO SOBRE LA RENTA		
COM	COMISION	IVA	IMPUESTO AL VALOR AGREGADO	SPEI	SERVICIOS PAGOS ELECTRONICOS INTERBANCARIOS
COM. CH. S/FONDOS	COMISION CHEQUE SIN FONDOS	LINEA DE CREDITO	LINEA DE CREDITO		
COMIS/COMS	COMISION	M DIA	MISMO DIA	SPEUA	SISTEMA PAGOS ELECTRONICOS USO AMPLIADO
CONCENT	CONCENTRADORA	MN	MONEDA NACIONAL		
CONSULT / CONS	CONSULTA (S)	MAGNETICO	MAGNETICO	SUC	SUCURSAL
CP	CAJERO PERMANENTE	MENSUALIDAD	MENSUALIDAD	T	TARJETA
CR	CENTRO REPARTO	MENSUAL	MENSUAL	T Y CH	TARJETA Y CHEQUERA
CTA	CUENTA	MODALIDAD	MODALIDAD	T. D.	TARJETA DEBITO
CTA. M.	CUENTA MAESTRA	MOVIMIENTO	MOVIMIENTO	TAR/TARJ	TARJETA
CTAS	CUENTAS	MOVS/MOVTOS	MOVIMIENTOS	TB	TARJETAS BANAMEX
CTO	CONTRATO	NET	BANCANET	TC	TARJETA DE CREDITO
CTRO	CENTRO	No.	NUMERO	TC	TIPO DE CAMBIO
CRED	CREDITO	NOMI	NOMINA BANAMEX	T. GRA	TASA GRAVABLE
CUE	CUENTA	OPER	OPERACION	T. EXE	TASA EXENTA
CVE	CLAVE	PAGOS	PAGOS INTERBANCARIOS	TEF	TRANSFERENCIA ELECTRONICA DE PAGOS
DEB/DEBIT	DEBITO	PAQ	PAQUETE		
DEP	DEPOSITO	PEND (S)	PENDIENTE	TERC	TERCEROS
DEP P/DISPOSICION	DEPOSITO POR DISPOSICION	PEMEX	PETROLEOS MEXICANOS	TRAS	TRASPASO
DEVOL	DEVOLUCION	PEND/PENDIENT	PENDIENTE	TPV	TERMINAL PUNTO VENTA
DEVUEL	DEVUELTO	PERM	PERMANENTE	TXN	TRANSACCION
DF	DISTRITO FEDERAL	PREV AUT	PREVENCION AUTOMATICA	VENTAN	VENTANILLA
DIGIT	DIGITEM	PROG	PROGRAMADO	VTO	VENCIMIENTO
DISP/DIS	DISPOSICION			X	POR

[redacted]

CON FUNDAMENTO EN LO DISPUESTO POR EL ARTÍCULO 100 DE LA LEY DE INSTITUCIONES DE CRÉDITO, CERTIFICAMOS QUE LA PRESENTE ES UNA IMPRESIÓN FIEL Y EXACTA QUE CONSTA DE 104 HOJAS, OBTENIDA DEL SISTEMA ÓPTICO DE DIGITALIZACIÓN DE IMÁGENES DEL ARCHIVO DE BANCO NACIONAL DE MÉXICO, S A., LO QUE SE HACE CONSTAR PARA LOS EFECTOS LEGALES A QUE HAYA LUGAR. HOJA 9 DE 104

ART.110
FRACC. V,VII
LFTAIP
MOTIVACIÓN 1

ART. 113
FRACC I LFTAIP
MOTIVACION 2

[redacted]

PROCURADURÍA GENE
Subprocuraduría de l
Prevención del Delito y S
Oficina de Inv

CON FUNDAMENTO EN LO DISPUESTO POR EL ARTÍCULO 100 DE LA [redacted] DE CRÉDITO, CERTIFICAMOS QUE LA PRESENTE ES UNA IMPRESIÓN FIEL Y EXACTA QUE CONSTA DE 104 HOJAS, OBTENIDA DEL SISTEMA ÓPTICO DE DIGITALIZACIÓN DE IMÁGENES DEL ARCHIVO DE BANCO NACIONAL DE MÉXICO, S.A., LO QUE SE HACE CONSTAR PARA LOS EFECTOS LEGALES A QUE HAYA LUGAR.

ART.110
FRACC. V,VII
LFTAIP
MOTIVACIÓN 1

ART. 113
FRACC I LFTAIP
MOTIVACION 2

Banamex ESTADO DE CUENTA AL 19 DE JUNIO DE 2015

[redacted]

CON FUNDAMENTO EN LO DISPUESTO POR EL ARTÍCULO 100 DE LA [redacted] E CRÉDITO, CERTIFICAMOS QUE LA PRESENTE ES UNA IMPRESIÓN FIEL Y EXACTA QUE CONSTA DE 104 HOJAS, OBTENIDA DEL SISTEMA ÓPTICO DE DIGITALIZACIÓN DE IMÁGENES DEL ARCHIVO DE BANCO NACIONAL DE MÉXICO, S.A., LO QUE SE HACE CONSTAR PARA LOS EFECTOS LEGALES A QUE HAYA LUGAR. HOJA 11 DE 104

ART.110
FRACC. V,VII
LFTAIP
MOTIVACIÓN 1

ART. 113
FRACC I LFTAIP
MOTIVACION 2

Banamex

ESTADO DE CUENTA AL 19 DE JUNIO DE 2015

CUENTE

[redacted]

PROCURADURÍA GENERA
Subprocuraduría de Der
Prevención del Delito y Servi
Oficina de Inves

[redacted]

CON FUNDAMENTO EN LO DISPUESTO POR EL ARTÍCULO 100 DE LA LEY DE INSTITUCIONES DE CRÉDITO, CERTIFICAMOS QUE LA PRESENTE ES UNA IMPRESIÓN FIEL Y EXACTA QUE CONSTA DE 104 HOJAS, OBTENIDA DEL SISTEMA ÓPTICO DE DIGITALIZACIÓN DE IMÁGENES DEL ARCHIVO DE BANCO NACIONAL DE MÉXICO, S.A., LO QUE SE HACE CONSTAR PARA LOS EFECTOS LEGALES A QUE HAYA LUGAR.

ART.110
FRACC. V,VII
LFTAIP

MOTIVACIÓN 1

ART. 113
FRACC I LFTAIP

MOTIVACION 2

380

Banamex ESTADO DE CUENTA AL 19 DE JUNIO DE 2015

[redacted]

Agradecemos su preferencia

DE LA REPÚBLICA
chos Humanos,
cios a la Comunidad
igación

[redacted]

CON FUNDAMENTO EN LO DISPUESTO POR EL ARTÍCULO 100 DE LA LEY DE INSTITUCIONES DE CRÉDITO, CERTIFICAMOS QUE LA PRESENTE ES UNA IMPRESIÓN FIEL Y EXACTA QUE CONSTA DE 104 HOJAS, OBTENIDA DEL SISTEMA ÓPTICO DE DIGITALIZACIÓN DE IMÁGENES DEL ARCHIVO DE BANCO NACIONAL DE MÉXICO, S.A., LO QUE SE HACE CONSTAR PARA LOS EFECTOS LEGALES A QUE HAYA LUGAR. HOJA 13 DE 104

ART.110
FRACC. V,VII
LFTAIP
MOTIVACIÓN 1

ART. 113
FRACC I LFTAIP
MOTIVACION 2

Banamex

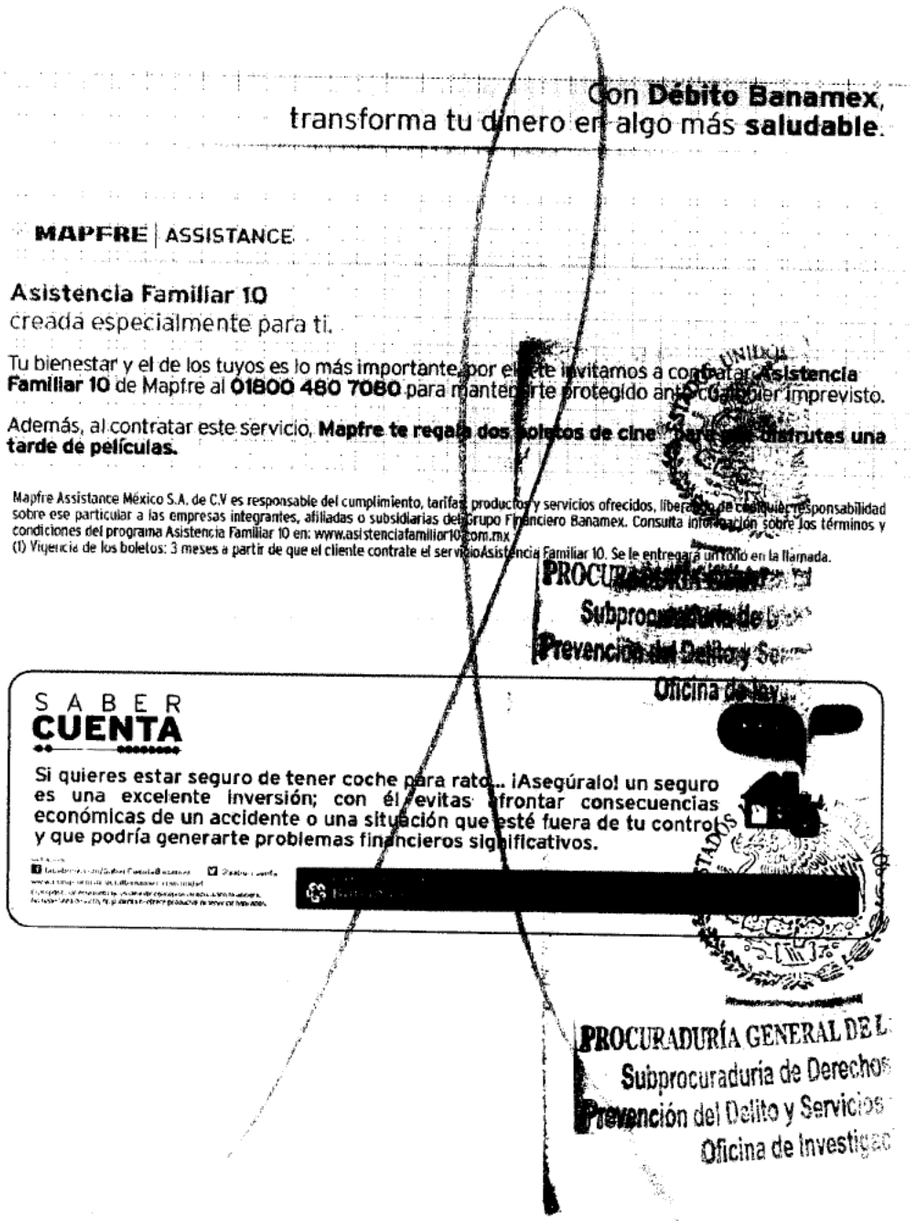

Con **Débito Banamex**,
transforma tu dinero en algo más **saludable**.

MAPFRE | ASSISTANCE

Asistencia Familiar 10
creada especialmente para ti.

Tu bienestar y el de los tuyos es lo más importante, por eso te invitamos a contratar **Asistencia Familiar 10** de Mapfre al **01800 480 7080** para mantenerte protegido ante cualquier imprevisto.

Además, al contratar este servicio, **Mapfre te regala dos boletos de cine para que disfrutes una tarde de películas.**

Mapfre Assistance México S.A. de C.V es responsable del cumplimiento, tarifas, productos y servicios ofrecidos, liberando de cualquier responsabilidad sobre ese particular a las empresas integrantes, afiliadas o subsidiarias del Grupo Financiero Banamex. Consulta información sobre los términos y condiciones del programa Asistencia Familiar 10 en: www.asistenciafamiliar10.com.mx
(1) Vigencia de los boletos: 3 meses a partir de que el cliente contrate el servicioAsistencia Familiar 10. Se le entregará un folio en la llamada.

PROCURADURÍA GENERAL DE L
Subprocuraduría de
Prevención del Delito y Se
Oficina de Inv

SABER
CUENTA

Si quieres estar seguro de tener coche para rato... ¡Asegúralo! un seguro es una excelente inversión; con él evitas afrontar consecuencias económicas de un accidente o una situación que esté fuera de tu control y que podría generarte problemas financieros significativos.

[redacted]

PROCURADURÍA GENERAL DE L
Subprocuraduría de Derecho
Prevención del Delito y Servicios
Oficina de Investigac

CON FUNDAMENTO EN LO DISPUESTO POR EL ARTÍCULO 100 DE LA [redacted] DE INSTITUCIONES DE CRÉDITO, CERTIFICAMOS QUE LA PRESENTE ES UNA IMPRESIÓN FIEL Y EXACTA QUE CONSTA DE 104 HOJAS, OBTENIDA DEL SISTEMA ÓPTICO DE DIGITALIZACIÓN DE IMÁGENES DEL ARCHIVO DE BANCO NACIONAL DE MÉXICO, S.A., LO QUE SE HACE CONSTAR PARA LOS EFECTOS LEGALES A QUE HAYA LUGAR. HOJA 14 DE 104

ART.110
FRACC. V,VII
LFTAIP
MOTIVACIÓN 1

ART. 113
FRACC I LFTAIP
MOTIVACION 2

~~381~~
381

Banamex



Invierte para que tu dinero crezca,
contrata **Pagaré Banamex**[1] y recibe
3% de rendimiento anual fijo.
Haz más dinero con tu dinero

Obtén beneficios especiales:

- Certificado de **$500 pesos** y hasta 30% de descuento en tu **Seguro de Auto Banamex**[2]
- Te abonamos **2,000 Premia** o **Pass Points** si ya tienes Tarjeta de Crédito o en cuanto contrates una[3]
- Oferta preferente en la **reinversión**[4]

Vigencia: 31 de julio de 2015

Pon tu dinero a trabajar invirtiendo a plazo de 60 días, con la seguridad de que obtendrás **más dinero con tu dinero**. Acércate a un asesor en la sucursal de tu preferencia para contratar **Pagaré Banamex**.

Consulta términos, condiciones, comisiones y requisitos de contratación de los productos publicitados en www.banamex.com o en [illegible] Banamex.

Aplica una participación por cliente con un límite de inversión de hasta 1 millón de pesos. Vigencia de la Campaña al 31 de julio de 2015. Fecha de emisión de publicidad: 01 de Mayo de 2015. **(1) Pagaré Banamex 3% GAT nominal 3.03% GAT real (O[illegible]** [illegible] antes de impuestos, desde $100,000 a 91 días calculado el 10 de marzo al 31 de julio de 2015. La GAT real es el rendimiento que obtendría después de descontar la inflación estimada. **(2) Certificado y descuento.** Condiciones [illegible] vigencia y descuento en www.banamex.com/hazmasdinero. Aplican condiciones y exclusiones de la póliza contratada y estándares de servicio. Servicios ofrecidos por Seguros Banamex. Banamex solo actúa como vehículo de referencia de Seguros Banamex. **(3) 2,000 Puntos.** Para Puntos Premia participan: Clásica, Bsmart, Oro, Platinum; Para Pass Points participan: Travel Pass y Travel Pass Platinum Elite. Es necesario realizar al menos una compra dentro de los siguientes 30 días naturales después de la apertura del Pagaré. Limitado a un bono de 2,000 puntos por cliente en tu tarjeta con mayor antigüedad. Los puntos serán abonados a más tardar el 31 de octubre de 2015. Producto ofrecido por Tarjetas Banamex, S.A. de C.V., SOFOM, E.R. Crédito sujeto a aprobación. **Costo Anual Total (CAT) PROMEDIO** para Platinum **24.8%** sin IVA. Tasa de interés promedio ponderada anual **20.4%**. Comisión anual **$2,000** sin IVA. Para Oro **47.1%** sin IVA. Tasa de interés promedio ponderada anual **37.6%**. Comisión anual **$900** sin IVA. Para Clásica **50.3%** sin IVA. Tasa de interés promedio ponderada anual **38.9%**. Comisión anual **$600** sin IVA. Para Bsmart **51.1%** sin IVA. Tasa de interés promedio ponderada anual **39.5%**. Comisión anual **$600** sin IVA. Para Travel Pass **52.7%** sin IVA. Tasa de interés promedio ponderada anual **39.4%**. Comisión anual **$900** sin IVA. Para Travel Pass Platinum Elite **47.8%** sin IVA. Tasa de interés promedio ponderada anual **36.1%**. Comisión anual **$2,000** sin IVA. Tasa variable. Para fines informativos y de comparación. Calculado el 10 de Marzo de 2015. **(4) Reinversión**: se aplicará una tasa de interés mayor a la ofrecida al público en general publicada en www.banamex.com en la fecha de la reinversión. Banco Nacional de México S.A., Integrante del Grupo Financiero Banamex.

IPAB INSTITUTO PARA LA PROTECCIÓN AL AHORRO BANCARIO

[illegible] el pago hasta 400 mil Unidades de Inversión (UDIs) por persona, por banco, de las obligaciones garantizadas. **www.ipab.org.mx**

REPÚBLICA
Humanos,
la Comunidad
ón

[redacted]

CON FUNDAMENTO EN LO DISPUESTO POR EL ARTÍCULO 100 DE LA LEY DE INSTITUCIONES DE CRÉDITO, CERTIFICAMOS QUE LA PRESENTE ES UNA IMPRESIÓN FIEL Y EXACTA QUE CONSTA DE 104 HOJAS, OBTENIDA DEL SISTEMA ÓPTICO DE DIGITALIZACIÓN DE IMÁGENES DEL ARCHIVO DE BANCO NACIONAL DE MÉXICO, S.A., LO QUE SE HACE CONSTAR PARA LOS EFECTOS LEGALES A QUE HAYA LUGAR. HOJA 15 DE 104

ART. 110
FRACC. V,VII
LFTAIP
MOTIVACIÓN 1

ART. 113
FRACC I LFTAIP
MOTIVACION 2

Banamex

Para informarte mejor, ahora vamos al grano

Te presentamos el nuevo **Resumen Financiero de Cuenta**, con información simplificada de tus movimientos, más amigable y en un mismo lugar.

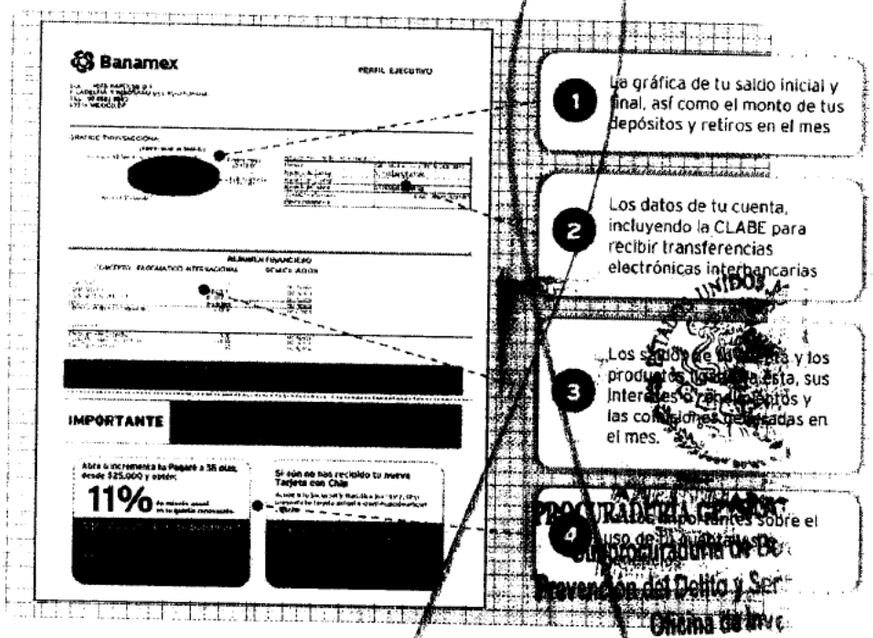

1. La gráfica de tu saldo inicial y final, así como el monto de tus depósitos y retiros en el mes
2. Los datos de tu cuenta, incluyendo la CLABE para recibir transferencias electrónicas interbancarias
3. Los saldos de tus productos y los productos [illegible] ésta, sus intereses o rendimientos y las comisiones cobradas en el mes.
4. [illegible] importantes sobre el uso de [illegible]

El Estado de Cuenta con el detalle de tus operaciones estará disponible en las sucursales Banamex. Para solicitar su envío por e-mail llama al 01 800 021 2345 y desde Ciudad de México, Guadalajara y Monterrey al 1226 2639.

Tu opinión es muy importante

¿Te agrada este formato? ¿La información que contiene es suficiente para tus necesidades? Llama al **01 800 849 9640** y comparte tus comentarios.

Consulta condiciones, comisiones y requisitos de contratación en www.banamex.com

PROCURADURÍA GENERAL DE LA REPÚBLICA
Subprocuraduría de Prevención del Delito y Servicios
Oficina de Información

[redacted]

CON FUNDAMENTO EN LO DISPUESTO POR EL ARTÍCULO 100 DE LA LEY DE INSTITUCIONES DE CRÉDITO, CERTIFICAMOS QUE LA PRESENTE ES UNA IMPRESIÓN FIEL Y EXACTA QUE CONSTA DE 104 HOJAS, OBTENIDA DEL SISTEMA ÓPTICO DE DIGITALIZACIÓN DE IMÁGENES DEL ARCHIVO DE BANCO NACIONAL DE MÉXICO, S.A., LO QUE SE HACE CONSTAR PARA LOS EFECTOS LEGALES A QUE HAYA LUGAR. HOJA 16 DE 104

ART. 110
FRACC. V,VII
LFTAIP
MOTIVACIÓN 1

ART. 113
FRACC I LFTAIP
MOTIVACION 2

~~382~~
382

Banamex

Glosario de Abreviaturas

1ER	PRIMER	DLS/DLLS	DOLARES	PROM	PROMEDIO
A¤O	AÑO	DOC	DOCUMENTO	PTOS	PUNTOS
ANL	ANUALIDAD	DOMI	DOMICILIACION	PYME	PAQUETE PYME
ATM	AUTOMATIC TELLER MACHINE	DOT	DOTACION	R1	MONTO DE 0 A 30 MIL
AUD/AUDOMAT	AUDIOMATICO	EDO	ESTADO	R2	MONTO DE 30 MIL A 50 MIL
AUD E	AUDIOMATICO EMPRESARIAL	EDO DE CTA	ESTADO DE CUENTA	R3	MONTO DE 50 MIL EN ADELANTE
AUT	AUTOMATICA/AUTORIZACION	EFE/EFECTIV	EFECTIVO	REACTIV	REACTIVACION
B PER	BANCANET PERSONAL	ELEC/ELECTR	ELECTRONICA	REC	RECEPCION
B PRF	BANCANET PROFESIONAL	EMP	EMPRESARIAL	RECH	RECHAZADO(A)
BANC	BANCOS	ESP	ESPECIAL	REEMB	REEMBOLSO
BCA	BANCA	EXI	EXITOSA	REF	REFERENCIA
BCDIR	BANCANET DIRECTO	EXIT	EXITOSO	REND	RENDIMIENTOS
BCNET	BANCANET EMPRESARIAL	EXT	EXTRANJERO	REP/REPOS	REPOSICION
BCOS	BANCOS	F/PLAZA	FUERA DE PLAZA	REPOSIC	REPOSICION
BENEF	BENEFICIARIO	FID	FIDUCIARIO	RESP	RESPALDO
BESE	BANAMEX EN SU EMPRESA	FINS	FONDOS INSUFICIENTES	RET	RETIROS
BANAMEX	BANCO NACIONAL DE MEXICO	FIRME/PZA	FIRME PLAZA	REV	REVOCACION
BNX/BNM	BANCO NACIONAL DE MEXICO	FOR	FORANEO	RFC	REGISTRO FEDERAL DE CONTRIBUYENTES
BNE	BANCANET EMPRESARIAL	GAT	GANANCIA ANUAL TOTAL		
BNET	BANCA NET PERSONAL	GEN	GENERACION	S.A.R.	SISTEMA ADMINISTRACION RETIRO
BNMTIJU	HORIZONTE BANAMEX UNO	GOL02	HORIZONTE BALANCEADOS 2	SAT	SISTEMA ADMINISTRACION TRIBUTARIA
BNMPLUS	HORIZONTE PLUS	GRACI	GRACIAS		
BNMDOA	HORIZONTE BANAMEX DOS	GTOS	GASTOS	S.R.C	SALVO BUEN COBRO
BONIF	BONIFICACION	HORIZONT	FONDO DE DINERO 1 BANAMEX	S/FON	SIN FONDOS
C	CAJERO	IDE	IMPUESTO DEPOSITO EFECTIVO	S/FONDOS	SIN FONDOS
CH/CHQ	CHEQUE	IMP	IMPUESTOS	SA	SOCIEDAD ANONIMA
C FONDOS	CONCENTRACION FONDOS	IMP. MN	IMPORTE MONEDA NACIONAL	SA DE CV	SOCIEDAD ANONIMA DE CAPITAL VARIABLE
C/COPIA	CON COPIA	IMP. ME	IMPORTE MONEDA EXTRANJERA		
C/TARJ - C/TARJETA	CON TARJETA	IMPTE	IMPORTE	SC	SOCIEDAD CIVIL
CAJ	CAJERO	IN FA/INT FALL	INTENTOS FALLIDOS	SDO	SALDO
CBC	CUENTA BALANCE CERO	IN[illegible]	INCUMPLIMIENTO	SEC	SECUENCIA
CCB	CALIFORNIA COMMERCE BANK	IN[illegible]	INTERES	SEGBANAMEX	SEGUROS BANAMEX
CERTIF	CERTIFICADO	IN[illegible]	INTERBANCARIO	SER	SERVICIO
CF	CONCENTRACION FONDOS	IN[illegible]	INTERBANCARIO	SER BCA ELEC	SERVICIO BANCA ELECTRONICA
CGO	CARGO	IN[illegible]	INSTITUCIONES	SERV	SERVICIO/SERVICIOS
CH. DEV S/FONDOS	CHEQUE DEVUELTO SIN FONDOS	IN[illegible]	INTERESES	SOBREG	SOBREGIRO
CITI	CITIDIRECT	IN[illegible]	INVERSION	SOFOM	SOCIEDAD FINANCIERA OBJETO MULTIPLE
CM	CUENTA MAESTRA	ISR	IMPUESTO SOBRE LA RENTA		
COM	COMISION	IV[illegible]	IMPUESTO VALOR AGREGADO	SPEI	SERVICIOS PAGOS ELECTRONICOS INTERBANCARIOS
COM. CH. S/FONDOS	COMISION CHEQUE SIN FONDOS	L.C.	LINEA DE CREDITO		
COMIS/COMS	COMISION	M[illegible]	MISMO DIA	SPEUA	SISTEMA PAGOS ELECTRONICOS USO AMPLIADO
CONCENT	CONCENTRADORA	M[illegible]	NACIONAL		
CONSULT / CONS	CONSULTA (S)	NA[illegible]	NUMERICO	SUC	SUCURSAL
CP	CAJERO PERMANENTE	NEG	NEGOCIO	T	TARJETA
CR	CENTRO REPARTO	N[illegible]	NACIONALIDAD	T Y CH	TARJETA Y CHEQUERA
CTA	CUENTA	NEMS	NUMEROS	T. D.	TARJETA DEBITO
CTA. M.	CUENTA MAESTRA	N[illegible]	NOMINA	TAR/TARJ	TARJETA
CTAS	CUENTAS	NOM	MOVIMIENTO	TB	TARJETAS BANAMEX
CTO	CONTRATO	N[illegible]	MOVIMIENTOS	TC	TARJETA DE CREDITO
CTRO	CENTRO	NET	BANCANET	TC	TIPO DE CAMBIO
CRED	CREDITO	Nº	NUMERO	T. GRA	TASA GRAVABLE
CUE	CUENTA	NOMI	NOMINA BANAMEX	T. EXE	TASA EXENTA
CVE	CLAVE	OPER	OPERACION	TEF	TRANSFERENCIA ELECTRONICA DE PAGOS
DEB/DEBIT	DEBITO	PAGOS IB	PAGOS INTERBANCARIOS		
DEP	DEPOSITO	PAQ	PAQUETE	TERC	TERCEROS
DEP P/DISPOSICION	DEPOSITO POR DISPOSICION	PDTE (S)	PENDIENTE	TRAS	TRASPASO
DEVOL	DEVOLUCION	PEMEX	PETROLEOS MEXICANOS	TPV	TERMINAL PUNTO VENTA
DEVUEL	DEVUELTO	PEND/PENDIENTE	PENDIENTE	TRX	TRANSACCION
DF	DISTRITO FEDERAL	PERM	PERMANENTE	VENTAN	VENTANILLA
DIGIT	DIGITEM	PREV AUT	PREVENCION AUTOMATICA	VTO	VENCIMIENTO
DISP/DIS	DISPOSICION	PTO	PUNTO	X	POR

[illegible] DE LA REPÚBLICA
Derechos Humanos,
Servicios a la Comunidad
Investigación

[redacted]

CON FUNDAMENTO EN LO DISPUESTO POR EL ARTÍCULO 100 DE LA LEY DE INSTITUCIONES DE CRÉDITO, CERTIFICAMOS QUE LA PRESENTE ES UNA IMPRESIÓN FIEL Y EXACTA QUE CONSTA DE 104 HOJAS, OBTENIDA DEL SISTEMA ÓPTICO DE DIGITALIZACIÓN DE IMÁGENES DEL ARCHIVO DE BANCO NACIONAL DE MÉXICO, S.A., LO QUE SE HACE CONSTAR PARA LOS EFECTOS LEGALES A QUE HAYA LUGAR. HOJA 17 DE 104

ART.110
FRACC. V,VII
LFTAIP
MOTIVACIÓN 1

ART. 113
FRACC I LFTAIP
MOTIVACION 2

Banamex

ESTADO DE CUENTA AL 20 DE JULIO DE 2015

CUENTE

[redacted]

PROCURADURÍA GENE
Subprocuraduría de
Prevención del Delito y S
Oficina de In

CON FUNDAMENTO EN LO DISPUESTO POR EL ARTÍCULO 100 DE LA [redacted] DE CRÉDITO, CERTIFICAMOS QUE LA PRESENTE ES UNA IMPRESIÓN FIEL Y EXACTA QUE CONSTA DE 104 HOJAS, OBTENIDA DEL SISTEMA ÓPTICO DE DIGITALIZACIÓN DE IMÁGENES DEL ARCHIVO DE BANCO NACIONAL DE MÉXICO, S.A., LO QUE SE HACE CONSTAR PARA LOS EFECTOS LEGALES A QUE HAYA LUGAR.

ART.110
FRACC. V,VII
LFTAIP
MOTIVACIÓN 1

ART. 113
FRACC I LFTAIP
MOTIVACION 2

[redacted]

CON FUNDAMENTO EN LO DISPUESTO POR EL ARTÍCULO 100 DE LA LEY DE INSTITUCIONES DE CRÉDITO, [redacted] CERTIFICAMOS QUE LA PRESENTE ES UNA IMPRESIÓN FIEL Y EXACTA QUE CONSTA DE 104 HOJAS, OBTENIDA DEL SISTEMA ÓPTICO DE DIGITALIZACIÓN DE IMÁGENES DEL ARCHIVO DE BANCO NACIONAL DE MÉXICO, S.A., LO QUE SE HACE CONSTAR PARA LOS EFECTOS LEGALES A QUE HAYA LUGAR. HOJA 19 DE 104

ART.110
FRACC. V,VII
LFTAIP
MOTIVACIÓN 1

ART. 113
FRACC I LFTAIP
MOTIVACION 2

Banamex

ESTADO DE CUENTA AL 20 DE JULIO DE 2015

CUENTE

[redacted]

PROCURADURÍA GENE
Subprocuraduría de
Prevención del Delito y S
Oficina de In

ESTADOS UNIDOS

PROCURADURÍA GENER
Subprocuraduría de D
Prevención del Delito y Se
Oficina de In

CON FUNDAMENTO EN LO DISPUESTO POR EL ARTÍCULO 100 DE LA [redacted] DE CRÉDITO, CERTIFICAMOS QUE LA PRESENTE ES UNA IMPRESIÓN FIEL Y EXACTA QUE CONSTA DE 104 HOJAS, OBTENIDA DEL SISTEMA ÓPTICO DE DIGITALIZACIÓN DE IMÁGENES DEL ARCHIVO DE BANCO NACIONAL DE MÉXICO, S.A., LO QUE SE HACE CONSTAR PARA LOS EFECTOS LEGALES A QUE HAYA LUGAR.

ART.110
FRACC. V,VII
LFTAIP
MOTIVACIÓN 1

ART. 113
FRACC I LFTAIP
MOTIVACION 2

Banamex ESTADO DE CUENTA AL 20 DE JULIO DE 2015

[redacted]

[redacted]

CON FUNDAMENTO EN LO DISPUESTO POR EL ARTÍCULO 100 DE LA LEY DE INSTITUCIONES DE CRÉDITO, CERTIFICAMOS QUE LA PRESENTE ES UNA IMPRESIÓN FIEL Y EXACTA QUE CONSTA DE 104 HOJAS, OBTENIDA DEL SISTEMA ÓPTICO DE DIGITALIZACIÓN DE IMÁGENES DEL ARCHIVO DE BANCO NACIONAL DE MÉXICO, S.A., LO QUE SE HACE CONSTAR PARA LOS EFECTOS LEGALES A QUE HAYA LUGAR. HOJA 21 DE 104

ART.110
FRACC. V,VII
LFTAIP
MOTIVACIÓN 1

ART. 113
FRACC I LFTAIP
MOTIVACION 2

Banamex ESTADO DE CUENTA AL 20 DE JULIO DE 2015

[redacted]

Agradecemos su preferencia

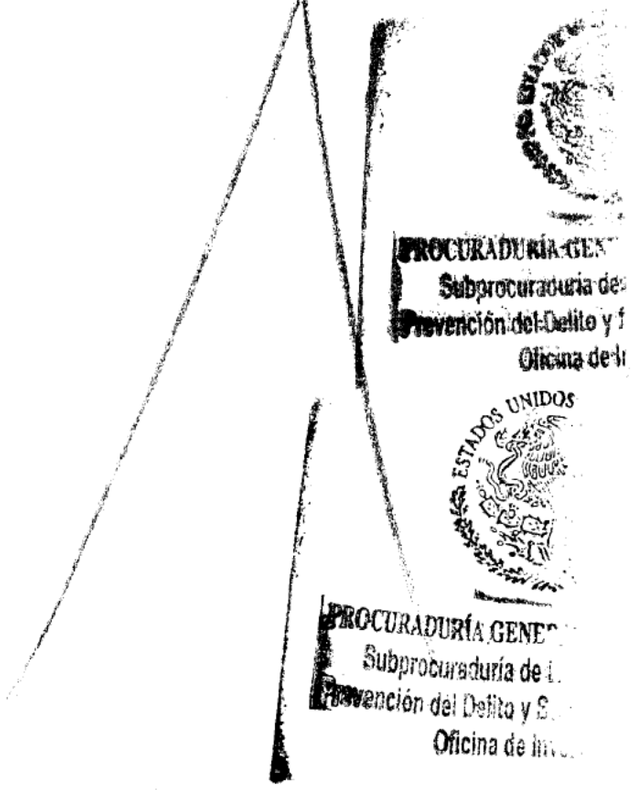

CON FUNDAMENTO EN LO DISPUESTO POR EL ARTÍCULO 100 DE LA [redacted] DE CRÉDITO, CERTIFICAMOS QUE LA PRESENTE ES UNA IMPRESIÓN FIEL Y EXACTA QUE CONSTA DE 104 HOJAS, OBTENIDA DEL SISTEMA ÓPTICO DE DIGITALIZACIÓN DE IMÁGENES DEL ARCHIVO DE BANCO NACIONAL DE MÉXICO, S.A., LO QUE SE HACE CONSTAR PARA LOS EFECTOS LEGALES A QUE HAYA LUGAR.

ART.110
FRACC. V,VII
LFTAIP
MOTIVACIÓN 1

ART. 113
FRACC I LFTAIP
MOTIVACION 2

Banamex



Asistencia Familiar 10
creada especialmente para ti.

MAPFRE | ASSISTANCE

Tu bienestar y el de los tuyos es lo más importante, por ello te invitamos a contratar **Asistencia Familiar 10** de Mapfre al **01800 480 7080** para mantenerte protegido ante cualquier imprevisto. Además, al contratar este servicio, **Mapfre te regala dos boletos de cine[1] para que disfrutes una tarde de películas.**

Mapfre Assistance México S.A. de C.V. es responsable del cumplimiento, tarifas, productos y servicios ofrecidos, liberando de cualquier responsabilidad sobre ese particular a las empresas integrantes, afiliadas o subsidiarias del Grupo Financiero Banamex. Consulta información sobre los términos y condiciones del programa Asistencia Familiar 10 en: www.asistenciafamiliar10.com.mx (1) Vigencia de los boletos: 3 meses a partir de que el cliente contrate el servicio Asistencia Familiar 10. Se le entregará un folio en la llamada.

SABER
CUENTA

Si quieres estar seguro de tener coche para rato... ¡Asegúralo! un seguro es una excelente inversión para evitar afrontar consecuencias económicas de un accidente o una situación que esté fuera de tu control y que podría generarte problemas financieros significativos.



facebook.com/SaberCuentaBanamex

[redacted]

L DE LA REPÚBLICA
echos Humanos,
icios a la Comunidad
stigación

CON FUNDAMENTO EN LO DISPUESTO POR EL ARTÍCULO 100 DE LA LEY DE INSTITUCIONES DE CRÉDITO, CERTIFICAMOS QUE LA PRESENTE ES UNA IMPRESIÓN FIEL Y EXACTA QUE CONSTA DE 104 HOJAS, OBTENIDA DEL SISTEMA ÓPTICO DE DIGITALIZACIÓN DE IMÁGENES DEL ARCHIVO DE BANCO NACIONAL DE MÉXICO, S.A., LO QUE SE HACE CONSTAR PARA LOS EFECTOS LEGALES A QUE HAYA LUGAR. HOJA 23 DE 104

ART.110
FRACC. V,VII
LFTAIP
MOTIVACIÓN 1

ART. 113
FRACC I LFTAIP
MOTIVACION 2

Banamex



Invierte para que tu dinero crezca, contrata Pagaré Banamex(1) y recibe 3% de rendimiento anual fijo. Haz más dinero con tu dinero

Obtén beneficios especiales:

- Certificado de **$500 pesos** y hasta 30% de descuento en tu **Seguro de Auto Banamex**(2)
- Te abonamos **2,000 Puntos Premia** o **Pass Points** si ya tienes Tarjeta de Crédito o en cuanto contrates una(3)
- Oferta preferente en la **reinversión**(4)

Vigencia: 31 de julio de 2015.

Pon tu dinero a trabajar invirtiendo a plazo de 60 días, con la seguridad de que obtendrás **más dinero con tu dinero.** Acércate a un asesor en la sucursal de tu preferencia para contratar **Pagaré Banamex.**

Consulta términos, condiciones, comisiones y requisitos [illegible] de los productos publicitados en www.banamex.com o en sucursales Banamex.

Aplica una participación por cliente con un límite de inversión de hasta 1 millón de pesos. Vigencia de la Campaña al 31 de julio de 2015. Fecha de emisión de publicidad: 01 de Mayo de 2015. **(1) Pagaré [illegible]** **3.03% GAT real (0.58%)** variable antes de impuestos, desde $1,000 a 60 días calculada el 10 de marzo de 2015 y vigente al 31 de julio de 2015. La GAT real es el rendimiento que obtendría después de descontar la inflación estimada. **(2) Certificado y descuento.** Condiciones del certificado, vigencia y descuento en www.banamex.com/hazmasdinero. Aplican condiciones y exclusiones de la póliza contratada y estándares de servicio. Servicios ofrecidos por Seguros Banamex. Banamex solo actúa como vehículo de referencia de Seguros Banamex. **(3) 2,000 Puntos.** Para Puntos Premia participan: Clásica, Bsmart, Oro, Platinum; Para Pass Points participan: Travel Pass y Travel Pass Platinum Elite. Es necesario realizar al menos una compra dentro de los siguientes 30 días naturales después de la apertura del Pagaré. Limitado a un bono de 2,000 puntos por cliente en tu tarjeta con mayor antigüedad. Los puntos serán abonados a más tardar el 31 de octubre de 2015. Producto ofrecido por Tarjetas Banamex, S.A. de C.V., SOFOM, E.R. Crédito sujeto a aprobación. **Costo Anual Total (CAT) PROMEDIO** para Platinum **24.8%** sin IVA. Tasa de interés promedio ponderada anual **20.4%**. Comisión anual **$2,000** sin IVA. Para Oro **47.1%** sin IVA. Tasa de interés promedio ponderada anual **37.6%**. Comisión anual **$900** sin IVA. Para Clásica **50.3%** sin IVA. Tasa de interés promedio ponderada anual **[illegible]%**. Comisión anual **$600** sin IVA. Para Bsmart **51.1%** sin IVA. Tasa de interés promedio ponderada anual **39.5%**. Comisión anual **$600** sin IVA. Para Travel Pass **52.7%** sin IVA. Tasa de interés promedio ponderada anual **39.4%**. Comisión anual **$900** sin IVA. Para Travel Pass Platinum Elite **47.8%** sin IVA. Tasa de interés promedio ponderada anual **36.1%**. Comisión anual **$2,500** sin IVA. Tasa variable. Para fines informativos y de comparación. Calculado el 10 de Marzo de 2015. **(4) Reinversión:** se aplicará una tasa de interés mayor a la ofrecida al público en general publicada en www.banamex.com en la fecha de la reinversión. Banco Nacional de México, S.A., integrante del Grupo Financiero Banamex.

IPAB INSTITUTO PARA LA PROTECCIÓN AL AHORRO BANCARIO

El IPAB garantiza el pago hasta 400 mil Unidades de Inversión (UDIS) por persona, por banco, de las obligaciones garantizadas. **www.ipab.org.mx**

PROCURADURÍA GENERAL DE LOS ESTADOS UNIDOS MEXICANOS
Subprocuraduría de Derechos Humanos, Prevención del Delito y Servicios a la Comunidad
Oficina de Investigación

PROCURADURÍA GENERAL
Subprocuraduría de D
Prevención del Delito y Se
Oficina de Inv

[redacted]

CON FUNDAMENTO EN LO DISPUESTO POR EL ARTÍCULO 100 DE LA LEY DE INSTITUCIONES DE CRÉDITO, CERTIFICAMOS QUE LA PRESENTE ES UNA IMPRESIÓN FIEL Y EXACTA QUE CONSTA DE 104 HOJAS, OBTENIDA DEL SISTEMA ÓPTICO DE DIGITALIZACIÓN DE IMÁGENES DEL ARCHIVO DE BANCO NACIONAL DE MÉXICO, S.A., LO QUE SE HACE CONSTAR PARA LOS EFECTOS LEGALES A QUE HAYA LUGAR. HOJA 24 DE 104

ART.110 FRACC. V,VII LFTAIP
MOTIVACIÓN 1

ART. 113 FRACC I LFTAIP
MOTIVACION 2

Banamex

Para informarte mejor, ahora vamos al grano

Te presentamos el nuevo **Resumen Financiero de Cuenta**, con información simplificada de tus movimientos, más amigable y en un mismo lugar.

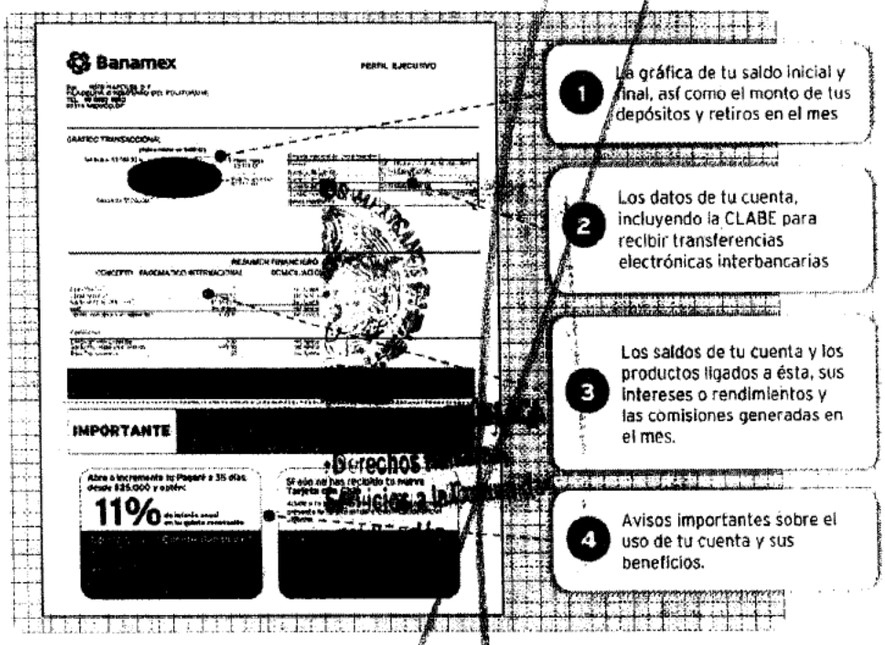

1. La gráfica de tu saldo inicial y final, así como el monto de tus depósitos y retiros en el mes
2. Los datos de tu cuenta, incluyendo la CLABE para recibir transferencias electrónicas interbancarias
3. Los saldos de tu cuenta y los productos ligados a ésta, sus intereses o rendimientos y las comisiones generadas en el mes.
4. Avisos importantes sobre el uso de tu cuenta y sus beneficios.

El Estado de Cuenta con el detalle de tus operaciones estará disponible en las sucursales Banamex. Para solicitar su envío por e-mail llama al 01 800 021 2645 y desde Ciudad de México, Guadalajara y Monterrey al 1226 2639.

Tu opinión es muy importante

¿Te agrada este formato? ¿La información que contiene es suficiente para tus necesidades? Llama al **01 800 849 9640** y comparte tus comentarios.

Consulta condiciones, comisiones y requisitos de contratación en www.banamex.com

[redacted]

CON FUNDAMENTO EN LO DISPUESTO POR EL ARTÍCULO 100 DE LA LEY DE INSTITUCIONES DE CRÉDITO, CERTIFICAMOS QUE LA PRESENTE ES UNA IMPRESIÓN FIEL Y EXACTA QUE CONSTA DE 104 HOJAS, OBTENIDA DEL SISTEMA ÓPTICO DE DIGITALIZACIÓN DE IMÁGENES DEL ARCHIVO DE BANCO NACIONAL DE MÉXICO, S.A., LO QUE SE HACE CONSTAR PARA LOS EFECTOS LEGALES A QUE HAYA LUGAR. HOJA 25 DE 104

ART. 110
FRACC. V, VII
LFTAIP
MOTIVACIÓN 1

ART. 113
FRACC I LFTAIP
MOTIVACION 2

Banamex

Glosario de Abreviaturas

1ER	PRIMER
A@O	AÑO
ANL	ANUALIDAD
ATM	AUTOMATIC TELLER MACHINE
AUD/AUDIOMAT	AUDIOMATICO
AUD E	AUDIOMATICO EMPRESARIAL
AUT	AUTOMATICA/AUTORIZACION
B PER	BANCANET PERSONAL
B PRF	BANCANET PROFESIONAL
BANC	BANCOS
BCA	BANCA
BCDIR	BANCANET DIRECTO
BCNET	BANCANET EMPRESARIAL
BCOS	BANCOS
BENEF	BENEFICIARIO
BESE	BANAMEX EN SU EMPRESA
BANAMEX	BANCO NACIONAL DE MEXICO
BNX/BNM	BANCO NACIONAL DE MEXICO
BNE	BANCANET EMPRESARIAL
BNET	BANCA NET PERSONAL
BNMILIQ	HORIZONTE BANAMEX UNO
BNMPLUS	HORIZONTE PLUS
BNMDLA	HORIZONTE BANAMEX DOS
BONIF	BONIFICACION
C	CAJERO
CH/CHQ	CHEQUE
C FONDOS	CONCENTRACION FONDOS
C/COPIA	CON COPIA
C/TARJ - C/TARJETA	CON TARJETA
CAJ	CAJERO
CBC	CUENTA BALANCE CERO
CCB	CALIFORNIA COMMERCE BANK
CERTIF	CERTIFICADO
CF	CONCENTRACION FONDOS
CGO	CARGO
CH. DEV S/FONDOS	CHEQUE DEVUELTO SIN FONDOS
CITI	CITIDIRECT
CM	CUENTA MAESTRA
COM	COMISION
COM. CH. S/FONDOS	COMISION CHEQUE SIN FONDOS
COMS/COMS	COMISION
CONCENT	CONCENTRADORA
CONSULT / CONS	CONSULTA (S)
CP	CAJERO PERMANENTE
CR	CENTRO REPARTO
CTA	CUENTA
CTA. M.	CUENTA MAESTRA
CTAS	CUENTAS
CTO	CONTRATO
CTRO	CENTRO
CRED	CREDITO
CUE	CUENTA
CVE	CLAVE
DEB/DEBIT	DEBITO
DEP	DEPOSITO
DEP P/DISPOSICION	DEPOSITO POR DISPOSICION
DEVOL	DEVOLUCION
DEVUEL	DEVUELTO
DF	DISTRITO FEDERAL
DIGIT	DIGITEM
DISP/DIS	DISPOSICION
DLS/DLLS	DOLARES
DOC	DOCUMENTO
DOMI	DOMICILIACION
DOT	DOTACION
EDO	ESTADO
EDO DE CTA	ESTADO DE CUENTA
EFE/EFECTIV	EFECTIVO
ELEC/ELECTR	ELECTRONICA
EMP	EMPRESARIAL
ESP	ESPECIAL
EXI	EXITOSA
EXIT	EXITOSO
EXT	EXTRANJERO
F/PLAZA	FUERA DE PLAZA
FID	FIDUCIARIO
FINS	FONDOS INSUFICIENTES
FIRME/PZA	FIRME PLAZA
FOR	FORANEO
GAT	GANANCIA ANUAL TOTAL
GEN	GENERACION
GOL02	HORIZONTE BALANCEADOS 2
GRACI	GRACIAS
GTOS	GASTOS
HORIZONT	FONDO DE DINERO I BANAMEX
IDE	IMPUESTO DEPOSITO EFECTIVO
IMP	IMPUESTOS
IMP. MN	IMPORTE MONEDA NACIONAL
IMP. ME	IMPORTE MONEDA EXTRANJERA
IMPTE	IMPORTE
IN FA/INT FALL	INTERESES FALLIDOS
INCUMPL	INCUMPLIMIENTO
INT	INTERES
INTB	INTERBANCARIO
INTBCR/INTERBAN	INTERBANCARIO
INST	INSTITUCIONES
INTS	INTERESES
INV/INVS	INVERSION
ISR	IMPUESTO SOBRE LA RENTA
IVA	IMPUESTO VALOR AGREGADO
L. C.	LINEA DE CREDITO
M DIA	MISMO DIA
M.N.	MONEDA NACIONAL
MA/MAGNE	MAGNETICO
MED	MEDIO
MEN	MENSUALIDAD
MENS	MENSUAL
MOD	MODALIDAD
MOV	MOVIMIENTO
MOVS/MOVTOS	MOVIMIENTOS
NET	BANCANET
No.	NUMERO
NOMI	NOMINA BANAMEX
OPER	OPERACION
PAGOS	PAGOS INTERBANCARIOS
PAQ	PAQUETE
PDTE (S)	PENDIENTE
PEMEX	PETROLEOS MEXICANOS
PEND/PENDIENT	PENDIENTE
PERM	PERMANENTE
PREV AUT	PREVENCION AUTOMATICA
PROG	PROGRAMADO
PROM	PROMEDIO
PTOS	PUNTOS
PYME	PAQUETE PYME
R1	MONTO DE 0 A 30 MIL
R2	MONTO DE 30 MIL A 50 MIL
R3	MONTO DE 50 MIL EN ADELANTE
REACTIV	REACTIVACION
REC	RECEPCION
RECH	RECHAZADO(A)
REEMB	REEMBOLSO
REF	REFERENCIA
REND	RENDIMIENTOS
REP/REPOS	REPOSICION
REPOSIC	REPOSICION
RESP	RESPALDO
RET	RETIROS
REV	REVOCACION
RFC	REGISTRO FEDERAL DE CONTRIBUYENTES
S.A.R.	SISTEMA ADMINISTRACION RETIRO
SAT	SISTEMA ADMINISTRACION TRIBUTARIA
S.B.C	SALVO BUEN COBRO
S/FON	SIN FONDOS
S/FONDOS	SIN FONDOS
SA	SOCIEDAD ANONIMA
SA DE CV	SOCIEDAD ANONIMA DE CAPITAL VARIABLE
SC	SOCIEDAD CIVIL
SDO	SALDO
SEC	SECRETARIA
SEGBANAMEX	SEGUROS BANAMEX
SER	SERVICIO
SER BCA ELEC	SERVICIO BANCA ELECTRONICA
SERV	SERVICIOS
SOBRES	SOBRES
SOFOM	SOCIEDAD FINANCIERA OBJETO MULTIPLE
SPEI	SISTEMA DE PAGOS INTERBANCARIOS
SUC	SUCURSAL
T Y CH	TARJETA Y CHEQUERA
T. D.	TARJETA DE DEBITO
TAR/TAR.J	TARJETA
TB	TARJETAS BANAMEX
TC	TARJETA DE CREDITO
TC	TIPO DE CAMBIO
T. GRA	TASA GRAVABLE
T. EXE	TASA EXENTA
TEF	TRANSFERENCIA ELECTRONICA DE PAGOS
TERC	TERCEROS
TRAS	TRASPASO
TPV	TERMINAL PUNTO DE VENTA
TRN	TRANSACCION
VENTAN	VENTANILLA
VTO	VENCIMIENTO
	POSTE

PROCURADURÍA GENERAL DE LA REPÚBLICA
Subprocuraduría de Prevención del Delito y Oficina de Representación

CON FUNDAMENTO EN LO DISPUESTO POR EL ARTÍCULO 100 DE LA [redacted] CRÉDITO, CERTIFICAMOS QUE LA PRESENTE ES UNA IMPRESIÓN FIEL Y EXACTA QUE CONSTA DE 104 HOJAS, OBTENIDA DEL SISTEMA ÓPTICO DE DIGITALIZACIÓN DE IMÁGENES DEL ARCHIVO DE BANCO NACIONAL DE MÉXICO, S.A., LO QUE SE HACE CONSTAR PARA LOS EFECTOS LEGALES A QUE HAYA LUGAR. HOJA 26 DE 104

ART. 110
FRACC. V,VII
LFTAIP
MOTIVACIÓN 1

ART. 113
FRACC I LFTAIP
MOTIVACION 2

ESTADO DE CUENTA AL 20 DE AGOSTO DE 2015

[redacted]

RAL DE LA REPÚ
Derechos Human
Servicios a la Con
Investigación

[redacted]

CON FUNDAMENTO EN LO DISPUESTO POR EL ARTÍCULO 100 DE LA LEY DE INSTITUCIONES DE CRÉDITO, CERTIFICAMOS QUE LA PRESENTE ES UNA IMPRESIÓN FIEL Y EXACTA QUE CONSTA DE 104 HOJAS, OBTENIDA DEL SISTEMA ÓPTICO DE DIGITALIZACIÓN DE IMÁGENES DEL ARCHIVO DE BANCO NACIONAL DE MÉXICO, S.A., LO QUE SE HACE CONSTAR PARA LOS EFECTOS LEGALES A QUE HAYA LUGAR. HOJA 27 DE 104

ART.110
FRACC. V,VII
LFTAIP
MOTIVACIÓN 1

ART. 113
FRACC I LFTAIP
MOTIVACION 2

Banamex

ESTADO DE CUENTA AL 20 DE AGOSTO DE 2015

CLIENTE:

[redacted]

Oficina de Inv.

CON FUNDAMENTO EN LO DISPUESTO POR EL ARTÍCULO 100 DE LA [redacted] E CRÉDITO, CERTIFICAMOS QUE LA PRESENTE ES UNA IMPRESIÓN FIEL Y EXACTA QUE CONSTA DE 104 HOJAS, OBTENIDA DEL SISTEMA ÓPTICO DE DIGITALIZACIÓN DE IMÁGENES DEL ARCHIVO DE BANCO NACIONAL DE MÉXICO, S.A., LO QUE SE HACE CONSTAR PARA LOS EFECTOS LEGALES A QUE HAYA LUGAR.

ART.110
FRACC. V,VII
LFTAIP
MOTIVACIÓN 1

ART. 113
FRACC I LFTAIP
MOTIVACION 2

388

ESTADO DE CUENTA AL 20 DE AGOSTO DE 2015

[redacted]

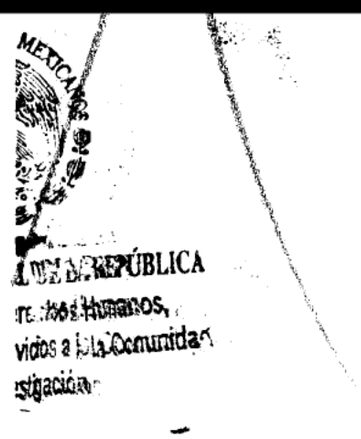

[redacted]

CON FUNDAMENTO EN LO DISPUESTO POR EL ARTÍCULO 100 DE LA LEY DE INSTITUCIONES DE CRÉDITO, CERTIFICAMOS QUE LA PRESENTE ES UNA IMPRESIÓN FIEL Y EXACTA QUE CONSTA DE 104 HOJAS, OBTENIDA DEL SISTEMA ÓPTICO DE DIGITALIZACIÓN DE IMÁGENES DEL ARCHIVO DE BANCO NACIONAL DE MÉXICO, S.A., LO QUE SE HACE CONSTAR PARA LOS EFECTOS LEGALES A QUE HAYA LUGAR.

ART.110
FRACC. V,VII
LFTAIP
MOTIVACIÓN 1

ART. 113
FRACC I LFTAIP
MOTIVACION 2

Banamex

ESTADO DE CUENTA AL 20 DE AGOSTO DE 2015

CLIENTE:

[redacted]

Agradecemos su preferencia

ESTADOS UNIDOS MEXICA

PROCURADURÍA GEN

Subprocuraduría de Derech

Prevención del Delito y Servic

Oficina de Investi

CON FUNDAMENTO EN LO DISPUESTO POR EL ARTÍCULO 100 DE LA [redacted] DE INSTITUCIONES DE CRÉDITO, CERTIFICAMOS QUE LA PRESENTE ES UNA IMPRESIÓN FIEL Y EXACTA QUE CONSTA DE 104 HOJAS, OBTENIDA DEL SISTEMA ÓPTICO DE DIGITALIZACIÓN DE IMÁGENES DEL ARCHIVO DE BANCO NACIONAL DE MÉXICO, S.A., LO QUE SE HACE CONSTAR PARA LOS EFECTOS LEGALES A QUE HAYA LUGAR.

ART.110
FRACC. V,VII
LFTAIP
MOTIVACIÓN 1

ART. 113
FRACC I LFTAIP
MOTIVACION 2

Banamex

2x1 en Cinépolis al pagar con tu Tarjeta de Débito Banamex, cualquier día de la semana.

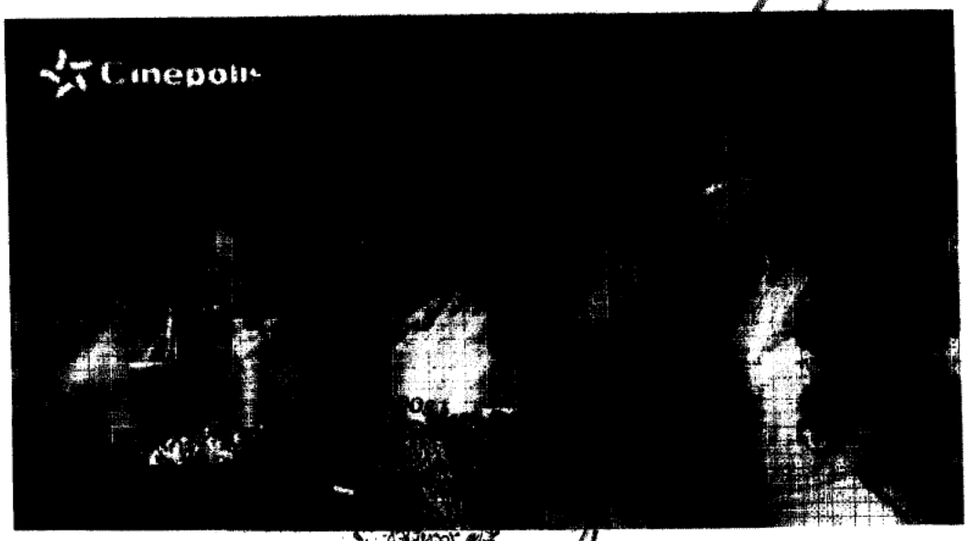

Este verano estará lleno de sorpresas, no te pierdas los estrenos más esperados en **Cinépolis** y aprovecha

2x1 en funciones [illegible] y/o Macro XE[1]

Solo menciona la promo [illegible] con tu **Tarjeta de Débito Banamex,**

¡Así de sencillo!

(1) Vigencia al 31 de agosto de 2015. Aplica para cualquier día de la semana. Muestra tu Tarjeta de Débito Banamex en taquilla del cine y obtén una entrada de 2x1 en los conjuntos Cinépolis. Participan exclusivamente los conjuntos Cinépolis tradicionales de la República Mexicana. Promoción limitada a 2 entradas al 2x1 por día, con la misma Tarjeta. Aplica únicamente para funciones en formato 2D y MacroXE. No es válido en conjuntos y/o formatos Cinépolis VIP, 3D, 4DX, Cinépolis IMAX, Cinépolis PLUUS, Sala Junior Cinépolis. La promoción del 2x1 aplica sobre el precio más alto de la semana, correspondientes a cada conjunto en cada uno de los formatos. Esta promoción no aplica en días de descanso obligatorio señalados en la Ley Federal del Trabajo. No aplica en premieres, eventos especiales o contenido alternativo. Consulta las demás condiciones y restricciones en www.cinepolis.com y/o www.banamex.com Las empresas anunciantes son responsables del cumplimiento, tarifas y servicios ofrecidos, liberando de cualquier responsabilidad sobre ese particular a las empresas, integrantes, subsidiarias y filiales del Grupo Financiero Banamex. Consulta condiciones, comisiones y requisitos de contratación de Tarjetas de Débito en www.banamex.com Producto ofrecido por Banco Nacional de México, S.A., integrante del Grupo Financiero Banamex.

[redacted] DE CRÉDITO, CERTIFICAMOS QUE LA PRESENTE ES UNA IMPRESIÓN FIEL Y EXACTA QUE CONSTA DE 104 HOJAS, OBTENIDA DEL SISTEMA ÓPTICO DE DIGITALIZACIÓN DE IMÁGENES DEL ARCHIVO DE BANCO NACIONAL DE MÉXICO, S.A., LO QUE SE HACE CONSTAR PARA LOS EFECTOS LEGALES A QUE HAYA LUGAR. HOJA 31 DE 104

ART.110
FRACC. V,VII
LFTAIP
MOTIVACIÓN 1

ART. 113
FRACC I LFTAIP
MOTIVACION 2

Banamex

Para informarte mejor, ahora vamos al grano

Te presentamos el nuevo **Resumen Financiero de Cuenta**, con información simplificada de tus movimientos, más amigable y en un mismo lugar.

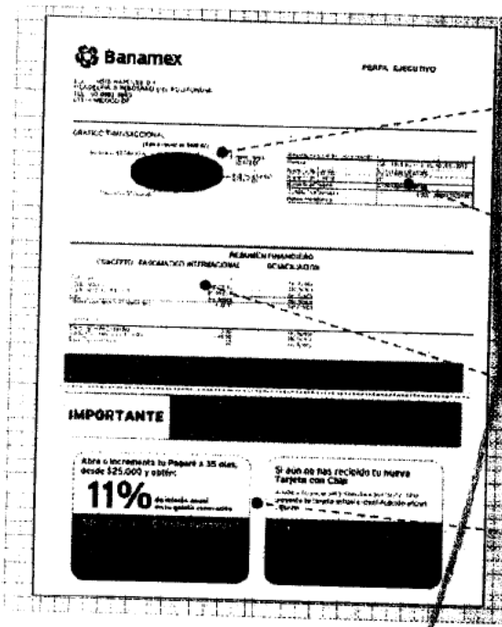

1. La gráfica de tu saldo inicial y final, así como el monto de tus depósitos y retiros en el mes
2. Los datos de tu cuenta, incluyendo la CLABE para recibir transferencias [illegible]nicas interbancarias
3. Los saldos [illegible] y los productos [illegible] esta, sus intereses o [illegible]mientos y las comisiones [illegible]adas en el mes.
4. Avisos [illegible] sobre el us[illegible] beneficios.

PROCURADURÍA GE[illegible]
Subprocuraduría [illegible]
Prevención del Delito y [illegible]
Oficina de [illegible]

El Estado de Cuenta con el detalle de tus operaciones estará disponible en las sucursales Banamex. Para solicitar su envío por e-mail llama al 01 800 021 2345 y desde Ciudad de México, Guadalajara y Monterrey al 1226 2639.

Tu opinión es muy importante

¿Te agrada este formato? ¿La información que contiene es suficiente para tus necesidades? Llama al 01 800 849 9640 y comparte tus comentarios.

Consulta condiciones, comisiones y requisitos de contratación en www.banamex.com

ESTADOS UNIDOS

PROCURADURÍA GEN[illegible]
Subprocuraduría de
Prevención del Delito y
Oficina de [illegible]

CON FUNDAMENTO EN LO DISPUESTO POR EL ARTÍCULO 100 DE LA [redacted] DE CRÉDITO, CERTIFICAMOS QUE LA PRESENTE ES UNA IMPRESIÓN FIEL Y EXACTA QUE CONSTA DE 104 HOJAS, OBTENIDA DEL SISTEMA ÓPTICO DE DIGITALIZACIÓN DE IMÁGENES DEL ARCHIVO DE BANCO NACIONAL DE MÉXICO, S.A., LO QUE SE HACE CONSTAR PARA LOS EFECTOS LEGALES A QUE HAYA LUGAR.

ART.110
FRACC. V,VII
LFTAIP
MOTIVACIÓN 1

ART. 113
FRACC I LFTAIP
MOTIVACION 2

Banamex

Glosario de Abreviaturas

1ER	PRIMER	DLS/DLLS	DOLARES	PROM	PROMEDIO
A@O	AÑO	DOC	DOCUMENTO	PTOS	PUNTOS
ANL	ANUALIDAD	DOMI	DOMICILIACION	PYME	PAQUETE PYME
ATM	AUTOMATIC TELLER MACHINE	DOT	DOTACION	R1	MONTO DE 0 A 30 MIL
AUD/AUDIONAT	AUDIONATICO	EDO	ESTADO	R2	MONTO DE 30 MIL A 50 MIL
AUD E	AUDIONATICO EMPRESARIAL	EDO DE CTA	ESTADO DE CUENTA	R3	MONTO DE 50 MIL EN ADELANTE
AUT	AUTOMATICA/AUTORIZACION	EFE/EFECTIV	EFECTIVO	REACTIV	REACTIVACION
B PER	BANCANET PERSONAL	ELEC/ELECTR	ELECTRONICA	REC	RECEPCION
B PRF	BANCANET PROFESIONAL	EMP	EMPRESARIAL	RECH	RECHAZADO(A)
BANC	BANCOS	ESP	ESPECIAL	REEMB	REEMBOLSO
BCA	BANCA	EXI	EXITOSA	REF	REFERENCIA
BCDIR	BANCANET DIRECTO	EXIT	EXITOSO	REND	RENDIMIENTOS
BCNET	BANCANET EMPRESARIAL	EXT	EXTRAJERO	REP/REPOS	REPOSICION
BCOS	BANCOS	F/PLAZA	FUERA DE PLAZA	REPOSIC	REPOSICION
BENEF	BENEFICIARIO	FID	FIDUCIARIO	RESP	RESPALDO
BESE	BANAMEX EN SU EMPRESA	FIMS	FONDOS INSUFICIENTES	RET	RETIROS
BANAMEX	BANCO NACIONAL DE MEXICO	FIRME/PZA	FIRME PLAZA	REV	REVOCACION
BMX/BNM	BANCO NACIONAL DE MEXICO	FOR	FORANEO	RFC	REGISTRO FEDERAL DE CONTRIBUYENTES
BNE	BANCANET EMPRESARIAL	GAT	GANANCIA ANUAL TOTAL	S.A.R.	SISTEMA ADMINISTRACION RETIRO
BNET	BANCA NET PERSONAL	GEN	GENERACION	SAT	SISTEMA ADMINISTRACION TRIBUTARIA
BNMILIO	HORIZONTE BANAMEX UNO	GOLD2	HORIZONTE BALANCEADOS 2	S.B.C	SALVO BUEN COBRO
BNMPLUS	HORIZONTE PLUS	GRACI	GRACIAS	S/FON	SIN FONDOS
BNMDIA	HORIZONTE BANAMEX DOS	GTOS	GASTOS	S/FONDOS	SIN FONDOS
BONIF	BONIFICACION	HORIZONT	FONDO DE DINERO 1 BANAMEX	SA	SOCIEDAD ANONIMA
C	CAJERO	IDE	IMPUESTO DEPOSITO EFECTIVO	SA DE CV	SOCIEDAD ANONIMA DE CAPITAL VARIABLE
CH/CHQ	CHEQUE	IMP	IMPUESTOS	SC	SOCIEDAD CIVIL
C FONDOS	CONCENTRACION FONDOS	IMP. MN	IMPORTE MONEDA NACIONAL	SDO	SALDO
C/COPIA	CON COPIA	IMP. ME	IMPORTE MONEDA EXTRANJERA	SEC	SECUENCIA
C/TARJ - C/TARJETA	CON TARJETA	IMPTE	IMPORTE	SEGBANAMEX	SEGUROS BANAMEX
CAJ	CAJERO	IN FA/INT FALL	INTERESES PERDIDOS	SER	SERVICIO
CBC	CUENTA BALANCE CERO	IN	INCUMPLIMIENTO	SER BCA ELEC	SERVICIO BANCA ELECTRONICA
CCB	CALIFORNIA COMMERCE BANK	INT	INTERES	SERV	SERVICIO/SERVICIOS
CERTIF	CERTIFICADO	IN	INTERBANCARIO	SOBREG	SOBREGIRO
CF	CONCENTRACION FONDOS	IN	INTERBANCARIO	SOFOM	SOCIEDAD FINANCIERA OBJETO MULTIPLE
CGO	CARGO	IN	INSTITUCIONES	SPEI	SERVICIOS PAGOS ELECTRONICOS INTERBANCARIOS
CH. DEV S/FONDOS	CHEQUE DEVUELTO SIN FONDOS	IN	INTERESES	SPEUA	SISTEMA PAGOS ELECTRONICOS USO AMPLIADO
CITI	CITIDIRECT	IN	INVERSION	SUC	SUCURSAL
CM	CUENTA MAESTRA	IS	IMPUESTO SOBRE LA RENTA	T	TARJETA
COM	COMISION	IV	IMPUESTO VALOR AGREGADO	T Y CH	TARJETA Y CHEQUERA
COM. CH. S/FONDOS	COMISION CHEQUE SIN FONDOS		LINEA DE CREDITO	T. D.	TARJETA DEBITO
COMIS/COMS	COMISION		MISMO DIA	TAR/TARJ	TARJETA
CONCENT	CONCENTRADORA		MONEDA NACIONAL	TB	TARJETAS BANAMEX
CONSULT / CONS	CONSULTA (S)		NUMERICO	TC	TARJETA DE CREDITO
CP	CAJERO PERMANENTE		NUMERO(S)	TC	TIPO DE CAMBIO
CR	CENTRO REPARTO		NUMERO	T. GRA	TASA GRAVABLE
CTA	CUENTA		MOVIMIENTOS	T. EXE	TASA EXENTA
CTA. M.	CUENTA MAESTRA		BANCANET	TEF	TRANSFERENCIA ELECTRONICA DE PAGOS
CTAS	CUENTAS	No.	NUMERO	TERC	TERCEROS
CTO	CONTRATO	NOMI	NOMINA BANAMEX	TRAS	TRASPASO
CTRO	CENTRO	OPER	OPERACION	TPV	TERMINAL PUNTO VENTA
CRED	CREDITO	PAGOS	PAGOS INTERBANCARIOS	TXN	TRANSACCION
CUE	CUENTA	PAQ	PAQUETE	VENTA	VENTANILLA
CVE	CLAVE	POTE (S)	PENDIENTE	VTO	VENCIMIENTO
DEB/DEBIT	DEBITO	PEMEX	PETROLEOS MEXICANOS	X	POR
DEP	DEPOSITO	PEND/PENDIENT	PENDIENTE		
DEP P/DISPOSICION	DEPOSITO POR DISPOSICION	PERM	PERMANENTE		
DEVOL	DEVOLUCION	PREVSAF	PREVENCION AUTOMATICA		
DEVUEL	DEVUELTO	PROG	PROGRAMADO		
DF	DISTRITO FEDERAL				
DIGIT	DIGITEM				
DISP/DIS	DISPOSICION				

[redacted]

CON FUNDAMENTO EN LO DISPUESTO POR EL ARTÍCULO 100 DE LA LEY DE INSTITUCIONES DE CRÉDITO, CERTIFICAMOS QUE LA PRESENTE ES UNA IMPRESIÓN FIEL Y EXACTA QUE CONSTA DE 104 HOJAS, OBTENIDA DEL SISTEMA ÓPTICO DE DIGITALIZACIÓN DE IMÁGENES DEL ARCHIVO DE BANCO NACIONAL DE MÉXICO, S.A., LO QUE SE HACE CONSTAR PARA LOS EFECTOS LEGALES A QUE HAYA LUGAR. HOJA 33 DE 104

ART.110
FRACC. V,VII
LFTAIP
MOTIVACIÓN 1

ART. 113
FRACC I LFTAIP
MOTIVACION 2

Banamex

ESTADO DE CUENTA AL 18 DE SEPTIEMBRE DE 2015

[redacted]

PROCURADURÍA GENERAL
Subprocuraduría de Dere
Prevención del Delito y Servi
Oficina de Inves

CON FUNDAMENTO EN LO DISPUESTO POR EL ARTÍCULO 100 DE LA [redacted] E CRÉDITO, CERTIFICAMOS QUE LA PRESENTE ES UNA IMPRESIÓN FIEL Y EXACTA QUE CONSTA DE 104 HOJAS, OBTENIDA DEL SISTEMA ÓPTICO DE DIGITALIZACIÓN DE IMÁGENES DEL ARCHIVO DE BANCO NACIONAL DE MÉXICO, S.A., LO QUE SE HACE CONSTAR PARA LOS EFECTOS LEGALES A QUE HAYA LUGAR.

ART.110
FRACC. V,VII
LFTAIP
MOTIVACIÓN 1

ART. 113
FRACC I LFTAIP
MOTIVACION 2

ESTADO DE CUENTA AL 18 DE SEPTIEMBRE DE 2015

[redacted]

[redacted]

CON FUNDAMENTO EN LO DISPUESTO POR EL ARTÍCULO 100 DE LA LEY DE INSTITUCIONES DE CRÉDITO, CERTIFICAMOS QUE LA PRESENTE ES UNA IMPRESIÓN FIEL Y EXACTA QUE CONSTA DE 104 HOJAS, OBTENIDA DEL SISTEMA ÓPTICO DE DIGITALIZACIÓN DE IMÁGENES DEL ARCHIVO DE BANCO NACIONAL DE MÉXICO, S.A., LO QUE SE HACE CONSTAR PARA LOS EFECTOS LEGALES A QUE HAYA LUGAR. HOJA 35 DE 104

ART.110
FRACC. V,VII
LFTAIP
MOTIVACIÓN 1

ART. 113
FRACC I LFTAIP
MOTIVACION 2

Banamex

ESTADO DE CUENTA AL 18 DE SEPTIEMBRE DE 2015

[redacted]

PROCURADURÍA GENER
Subprocuraduría de De
Prevención del Delito y Ser
Oficina de Inves

CON FUNDAMENTO EN LO DISPUESTO POR EL ARTÍCULO 100 DE LA [redacted] E CRÉDITO, CERTIFICAMOS QUE LA PRESENTE ES UNA IMPRESIÓN FIEL Y EXACTA QUE CONSTA DE 104 HOJAS, OBTENIDA DEL SISTEMA ÓPTICO DE DIGITALIZACIÓN DE IMÁGENES DEL ARCHIVO DE BANCO NACIONAL DE MÉXICO, S.A., LO QUE SE HACE CONSTAR PARA LOS EFECTOS LEGALES A QUE HAYA LUGAR.

ART.110
FRACC. V,VII
LFTAIP
MOTIVACIÓN 1

ART. 113
FRACC I LFTAIP
MOTIVACION 2

~~392~~
392

Banamex ESTADO DE CUENTA AL 18 DE SEPTIEMBRE DE 2015

[redacted]

Agradecemos su preferencia

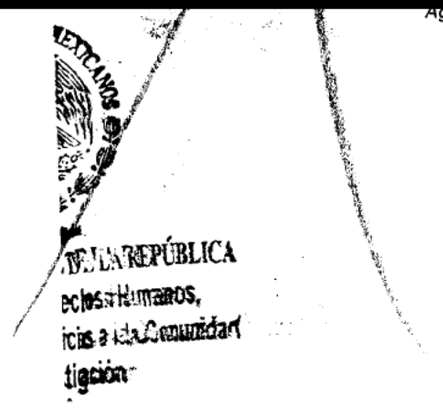

CON FUNDAMENTO EN LO DISPUESTO POR EL ARTÍCULO 100 DE LA LEY DE INSTITUCIONES DE CRÉDITO, [redacted] CERTIFICAMOS QUE LA PRESENTE ES UNA IMPRESIÓN FIEL Y EXACTA QUE CONSTA DE 104 HOJAS, OBTENIDA DEL SISTEMA ÓPTICO DE DIGITALIZACIÓN DE IMÁGENES DEL ARCHIVO DE BANCO NACIONAL DE MÉXICO, S.A., LO QUE SE HACE CONSTAR PARA LOS EFECTOS LEGALES A QUE HAYA LUGAR. HOJA 37 DE 104

ART.110
FRACC. V,VII
LFTAIP
MOTIVACIÓN 1

ART. 113
FRACC I LFTAIP
MOTIVACION 2

Banamex

2x1 en Cinépolis al pagar con tu Tarjeta de Débito Banamex, cualquier día de la semana.

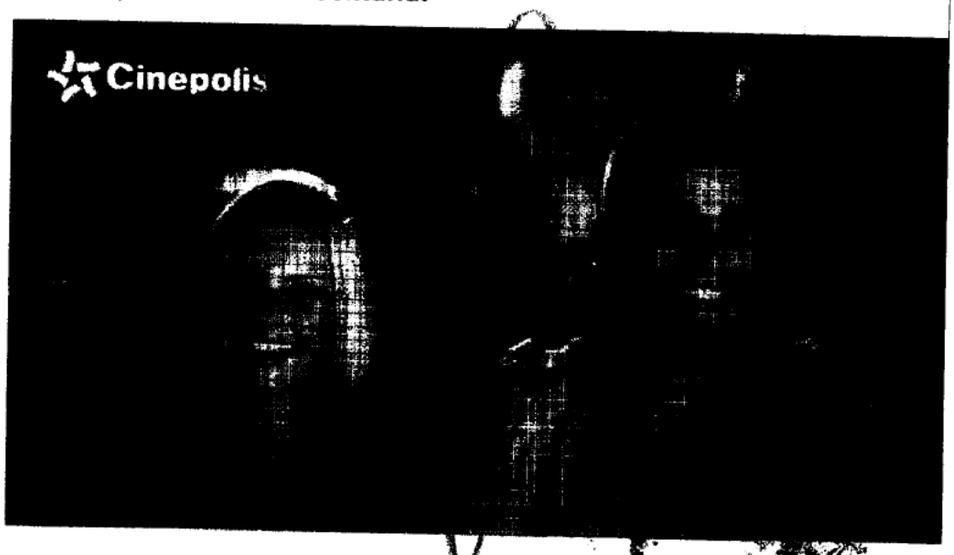

Sigue aprovechando esta promoción ve al cine y diviértete en grande en **Cinépolis** con:

2x1 en funciones 2D y/o Macro XE(1)

Solo menciona la promoción y paga con tu **Tarjeta de Débito Banamex**,

¡Así de sencillo!

PROCURADURÍA GE
Subprocuraduría
Prevención del Delito
Oficina de

(1) Vigencia al 1 de noviembre del 2015. Aplica para cualquier día de la semana. Muestra tu Tarjeta de Débito Banamex en taquilla del cine y obtén una entrada de 2x1 en los conjuntos Cinépolis. Participan exclusivamente los conjuntos Cinépolis tradicionales de la República Mexicana. Promoción limitada a 2 entradas al 2x1 por día, con la misma Tarjeta. Aplica únicamente para funciones en formato 2D y MacroXE. No es válido en conjuntos y/o formatos Cinépolis VIP, 3D, 4DX, Cinépolis IMAX, Cinépolis RUDO, Sala Junior Cinépolis. La promoción del 2x1 aplica sobre el precio más alto de la semana, correspondientes a cada conjunto en cada uno de los formatos. Esta promoción no aplica en días de descanso obligatorio señalados en la Ley Federal del Trabajo. No aplica en premieres, eventos especiales o contenido alternativo. Consulta las demás condiciones y restricciones en www.cinepolis.com y/o www.banamex.com. Las empresas anunciantes son responsables del cumplimiento, tarifas y servicios ofrecidos, liberando de cualquier responsabilidad sobre ese particular a las empresas, integrantes, subsidiarias y filiales del Grupo Financiero Banamex. Consulta condiciones, comisiones y requisitos de contratación de Débito Banamex en www.banamex.com Banco Nacional de México, S.A., integrante del Grupo Financiero Banamex. Producto garantizado por el IPAB hasta 400 mil UDIs por persona, por banco. Consulta www.ipab.org.mx

PROCURADURÍA GENE
Subprocuraduría de L
Prevención del Delito y S
Oficina de In

CON FUNDAMENTO EN LO DISPUESTO POR EL ARTÍCULO 100 DE LA [redacted] DE CRÉDITO, CERTIFICAMOS QUE LA PRESENTE ES UNA IMPRESIÓN FIEL Y EXACTA QUE CONSTA DE 104 HOJAS, OBTENIDA DEL SISTEMA ÓPTICO DE DIGITALIZACIÓN DE IMÁGENES DEL ARCHIVO DE BANCO NACIONAL DE MÉXICO, S.A., LO QUE SE HACE CONSTAR PARA LOS EFECTOS LEGALES A QUE HAYA LUGAR.

ART.110
FRACC. V,VII
LFTAIP
MOTIVACIÓN 1

ART. 113
FRACC I LFTAIP
MOTIVACION 2

~~343~~
393

Banamex

Banamex
El Banco Nacional de México

BancaNet

Tu Estado de Cuenta también está en la nueva Banca Net.
Encuentra los últimos 12 y descárgalos con tu **Net**Key*.

Contrata **Banca**Net en cualquier sucursal **SIN costo** y haz operaciones bancarias desde tu casa u oficina. Identifica las operaciones que quieres realizar para saber si necesitarás **Net**Key*

Sin NetKey	Con NetKey
Consultas de: • Saldos • Movimientos	**Descarga de:** • Últimos 12 Estado de Cuenta en PDF
Transferencias: • Entre cuentas propias Banamex	**Transferencias:** • A otras cuentas Banamex • A otros Bancos
Pagos: • Tarjeta de Crédito propia Banamex	**Pagos:** • Tarjetas de Crédito de otros bancos • Departamentales • Servicios e impuestos
Inversiones: • A la vista (Integral/[illegible]) • Pagaré	**Solicitud de:** • Notificaciones Banamex • Estado de Cuenta por email • Asociación a número de celular • Domiciliación de servicios
Seguridad: • Cambio de Password	

Tu primer ingreso

Ten a la mano tu **Número de Cliente**** y tu **Clave de Acceso.**
Ingresa en https://bancanet.banamex.com

1. Digita tu número de cliente y da clic en **Entrar.**
2. El sistema te mostrará tus iniciales. Si son correctas, ingresa tu clave de Acceso y da clic en **Entrar.**
3. Si tu Clave es Alfanumérica, la sesión iniciará de inmediato.
4. Si tu Clave es Numérica, el sistema te pedirá crear una Clave Alfanumérica para ingresar a **Banca**Net y una Clave Numérica para acceder a Audiomático.
5. Una vez que asignaste las claves, deberás ingresar con tu nueva Clave Alfanumérica.

*Consulta comisiones y requisitos de contratación en **www.banamex.com/infobancanet**
** Consulta tu **Número de Cliente** en tu contrato.
Si solicitaste **Net**Key, antes de utilizarlo actívalo llamando al 1226 3990 / 01800 110 3990 de lunes a sabado de 7:00 a 21:00 h.

Derechos
Servicios
Investigación
DE LA REPÚBLICA
en chos Humanos,
nicios a la Comunidad
stigación

[redacted] DE CRÉDITO, CERTIFICAMOS QUE LA PRESENTE ES UNA IMPRESIÓN FIEL Y EXACTA QUE CONSTA DE 104 HOJAS, OBTENIDA DEL SISTEMA ÓPTICO DE DIGITALIZACIÓN DE IMÁGENES DEL ARCHIVO DE BANCO NACIONAL DE MÉXICO, S.A., LO QUE SE HACE CONSTAR PARA LOS EFECTOS LEGALES A QUE HAYA LUGAR.

ART. 110
FRACC. V,VII
LFTAIP
MOTIVACIÓN 1

ART. 113
FRACC I LFTAIP
MOTIVACION 2

Banamex

Para informarte mejor, ahora vamos al grano

Te presentamos el nuevo **Resumen Financiero de Cuenta**, con información simplificada de tus movimientos, más amigable y en un mismo lugar.

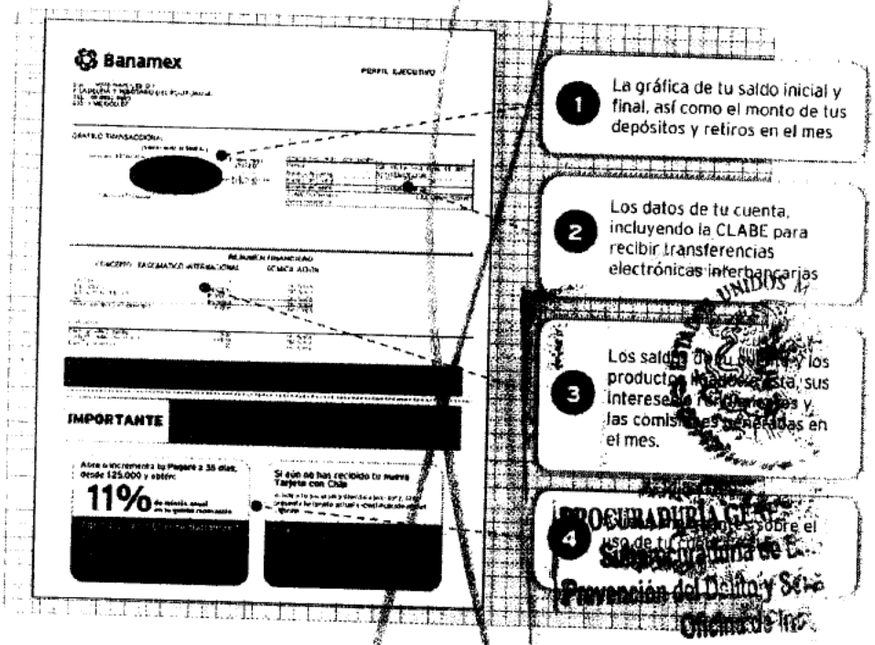

El Estado de Cuenta con el detalle de tus operaciones estará disponible en las sucursales Banamex. Para solicitar su envío por e-mail llama al 01 800 021 2345 y desde Ciudad de México, Guadalajara y Monterrey al 1226 2639.

Tu opinión es muy importante

¿Te agrada este formato? ¿La información que contiene es suficiente para tus necesidades? Llama al **01 800 849 9640** y comparte tus comentarios.

Consulta condiciones, comisiones y requisitos de contratación en www.banamex.com

PROCURADURÍA GENERAL
Subprocuraduría de L
Prevención del Delito y S
Oficina de In

CON FUNDAMENTO EN LO DISPUESTO POR EL ARTÍCULO 100 DE LA [redacted] DE CRÉDITO, CERTIFICAMOS QUE LA PRESENTE ES UNA IMPRESIÓN FIEL Y EXACTA QUE CONSTA DE 104 HOJAS, OBTENIDA DEL SISTEMA ÓPTICO DE DIGITALIZACIÓN DE IMÁGENES DEL ARCHIVO DE BANCO NACIONAL DE MÉXICO, S.A., LO QUE SE HACE CONSTAR PARA LOS EFECTOS LEGALES A QUE HAYA LUGAR.

ART. 110
FRACC. V,VII
LFTAIP
MOTIVACIÓN 1

ART. 113
FRACC I LFTAIP
MOTIVACION 2

Banamex

Glosario de Abreviaturas

1ER	PRIMER
AÑO	AÑO
ANL	ANUALIDAD
ATM	AUTOMATIC TELLER MACHINE
AUDIOMAT	AUDIOMATICO
AUDIOMAT E	AUDIOMATICO EMPRESARIAL
AUT	AUTOMATICA/AUTORIZACION
B PER	BANCANET PERSONAL
B PRF	BANCANET PROFESIONAL
BANC	BANCOS
BCA	BANCA
BCDIR	BANCANET DIRECTO
BCNET	BANCANET EMPRESARIAL
BCOS	BANCOS
BENEF	BENEFICIARIO
BESE	BANAMEX EN SU EMPRESA
BANAMEX	BANCO NACIONAL DE MEXICO
BMX/BNM	BANCO NACIONAL DE MEXICO
BNE	BANCANET EMPRESARIAL
BNET	BANCA NET PERSONAL
BNMUNO	HORIZONTE BANAMEX UNO
BNMPLOS	HORIZONTE PLUS
BNMDOS	HORIZONTE BANAMEX DOS
BONIF	BONIFICACION
C	CAJERO
CH/CHQ	CHEQUE
C FONDOS	CONCENTRACION FONDOS
C/COPIA	CON COPIA
C/TARJ - C/TARJETA	CON TARJETA
CAJ	CAJERO
CBC	CUENTA BALANCE CERO
CCB	CALIFORNIA COMMERCE BANK
CERTIF	CERTIFICADO
CF	CONCENTRACION FONDOS
CGO	CARGO
CH. DEV S/FONDOS	CHEQUE DEVUELTO SIN FONDOS
CITI	CITIDIRECT
CM	CUENTA MAESTRA
COM	COMISION
COM. CH. S/FONDOS	COMISION CHEQUE SIN FONDOS
COMIS/COMS	COMISION
CONCENT	CONCENTRADORA
CONSULT / CONS	CONSULTA (S)
CP	CAJERO PERMANENTE
CR	CENTRO REPARTO
CTA	CUENTA
CTA. M.	CUENTA MAESTRA
CTAS	CUENTAS
CTO	CONTRATO
CTRO	CENTRO
CRED	CREDITO
CUE	CUENTA
CVE	CLAVE
DEB/DEBIT	DEBITO
DEP	DEPOSITO
DEP P/DISPOSICION	DEPOSITO POR DISPOSICION
DEVOL	DEVOLUCION
DEVUEL	DEVUELTO
DF	DISTRITO FEDERAL
DIGIT	DIGITEM
DISP/DIS	DISPOSICION

DLS/DLLS	DOLARES
DOC	DOCUMENTO
DOMI	DOMICILIACION
DOT	DOTACION
EDO	ESTADO
EDO DE CTA	ESTADO DE CUENTA
EFE/EFECTIV	EFECTIVO
ELEC/ELECTR	ELECTRONICA
EMP	EMPRESARIAL
ESP	ESPECIAL
EXI	EXITOSA
EXIT	EXITOSO
EXT	EXTRANJERO
F/PLAZA	FUERA DE PLAZA
FID	FIDUCIARIO
FINS	FONDOS INSUFICIENTES
FIRME/PZA	FIRME PLAZA
FOR	FORANEO
GAT	GANANCIA ANUAL TOTAL
GEN	GENERACION
GOLD2	HORIZONTE BALANCEADOS 2
GRACI	GRACIAS
GTOS	GASTOS
HORIZONT	FONDO DE DINERO I BANAMEX
IDE	IMPUESTO DEPOSITO EFECTIVO
IMP	IMPUESTOS
IMP. MN	IMPORTE MONEDA NACIONAL
IMP. ME	IMPORTE MONEDA EXTRANJERA
IMPTE	IMPORTE
IN FA/INT. FALL	INTENTOS FALLIDOS
INCUMPL	INCUMPLIMIENTO
INT	INTERES
INTERBANC	INTERBANCARIO
INTERBANCAR	INTERBANCARIO
INSTITUCIONES	INSTITUCIONES
INTERESES	INTERESES
INVERSION	INVERSION
ISR	IMPUESTO SOBRE LA RENTA
IVA	IMPUESTO VALOR AGREGADO
L. C.	LINEA DE CREDITO
MANCOMUNIDAD	MANCOMUNIDAD
MAGNETICO	MAGNETICO
MERCANCIA	MERCANCIA
MODALIDAD	MODALIDAD
MOVIMIENTO	MOVIMIENTO
MOVIMIENTOS	MOVIMIENTOS
NET	BANCANET
No.	NUMERO
NOMI	NOMINA BANAMEX
OPER	OPERACION
PAGOS	PAGOS INTERBANCARIOS
PAQ	PAQUETE
PDTE (S)	PENDIENTE
PEMEX	PETROLEOS MEXICANOS
PEND/PENDIENT	PENDIENTE
PERM	PERMANENTE
PREV AUT	PREVENCION AUTOMATICA
PROG	PROGRAMADO

PROM	PROMEDIO
PTOS	PUNTOS
PYME	PAQUETE PYME
R1	MONTO DE D.A.30 MIL
R2	MONTO DE 30 MIL A 50 MIL
R3	MONTO DE 50 MIL EN ADELANTE
REACTIV	REACTIVACION
REC	RECEPCION
RECH	RECHAZADO(A)
REEMB	REEMBOLSO
REF	REFERENCIA
REND	RENDIMIENTOS
REPYREPOS	REPOSICION
REPOSIC	REPOSICION
RESP	RESPALDO
RET	RETIROS
REV	REVOCACION
RFC	REGISTRO FEDERAL DE CONTRIBUYENTES
S.A.R.	SISTEMA ADMINISTRACION RETIRO
SAT	SISTEMA ADMINISTRACION TRIBUTARIA
S.B.C	SALVO BUEN COBRO
S/FON	SIN FONDOS
S/FONDOS	SIN FONDOS
SA	SOCIEDAD ANONIMA
SA DE CV	SOCIEDAD ANONIMA DE CAPITAL VARIABLE
SC	SOCIEDAD CIVIL
SDO	SALDO
SEC	SECUENCIA
SEGBANAMEX	SEGUROS BANAMEX
SER	SERVICIO
SER BCA ELEC	SERVICIO BANCA ELECTRONICA
SERV	SERVICIO/SERVICIOS
SOBREG	SOBREGIRO
SOFOM	SOCIEDAD FINANCIERA OBJETO MULTIPLE
SPEI	SERVICIOS PAGOS ELECTRONICOS INTERBANCARIOS
SPEUA	SISTEMA PAGOS ELECTRONICOS USO AMPLIADO
SUC	SUCURSAL
T	TARJETA
T Y CH	TARJETA Y CHEQUERA
T. D.	TARJETA DEBITO
TAR/TARJ	TARJETA
TB	TARJETAS BANAMEX
TC	TARJETA DE CREDITO
TC	TIPO DE CAMBIO
T. GRA	TASA GRAVABLE
T. EXE	TASA EXENTA
TEF	TRANSFERENCIA ELECTRONICA DE PAGOS
TERC	TERCEROS
TRAS	TRASPASO
TPV	TERMINAL PUNTO VENTA
TXN	TRANSACCION
VENTAN	VENTANILLA
VTO	VENCIMIENTO
X	POR

DE LA REPÚBLICA
...os humanos,
...s a la Comunidad
...ación.

[redacted] CRÉDITO,

CON FUNDAMENTO EN LO DISPUESTO POR EL ARTÍCULO 100 DE LA
CERTIFICAMOS QUE LA PRESENTE ES UNA IMPRESIÓN FIEL Y EXACTA QUE CONSTA DE 104 HOJAS, OBTENIDA DEL SISTEMA ÓPTICO DE DIGITALIZACIÓN DE IMÁGENES DEL ARCHIVO DE BANCO NACIONAL DE MÉXICO, S.A., LO QUE SE HACE CONSTAR PARA LOS EFECTOS LEGALES A QUE HAYA LUGAR. HOJA 41 DE 104

ART. 110
FRACC. V, VII
LFTAIP
MOTIVACIÓN 1

ART. 113
FRACC I LFTAIP
MOTIVACION 2

Banamex

ESTADO DE CUENTA AL 20 DE OCTUBRE DE 2015

CUENTE

[redacted]

PROCURADURÍA GENER
Subprocuraduría de De
Prevención del Delito y Ser
Oficina de Inves

CON FUNDAMENTO EN LO DISPUESTO POR EL ARTÍCULO 100 DE LA [redacted] DE CRÉDITO, CERTIFICAMOS QUE LA PRESENTE ES UNA IMPRESIÓN FIEL Y EXACTA QUE CONSTA DE 104 HOJAS, OBTENIDA DEL SISTEMA ÓPTICO DE DIGITALIZACIÓN DE IMÁGENES DEL ARCHIVO DE BANCO NACIONAL DE MÉXICO, S.A., LO QUE SE HACE CONSTAR PARA LOS EFECTOS LEGALES A QUE HAYA LUGAR.

ART.110
FRACC. V,VII
LFTAIP
MOTIVACIÓN 1

ART. 113
FRACC I LFTAIP
MOTIVACION 2

[redacted]

CON FUNDAMENTO EN LO DISPUESTO POR EL ARTÍCULO 100 DE LA [redacted] DE CRÉDITO, CERTIFICAMOS QUE LA PRESENTE ES UNA IMPRESIÓN FIEL Y EXACTA QUE CONSTA DE 104 HOJAS, OBTENIDA DEL SISTEMA ÓPTICO DE DIGITALIZACIÓN DE IMÁGENES DEL ARCHIVO DE BANCO NACIONAL DE MÉXICO, S.A., LO QUE SE HACE CONSTAR PARA LOS EFECTOS LEGALES A QUE HAYA LUGAR. HOJA 43 DE 104

ART.110
FRACC. V,VII
LFTAIP
MOTIVACIÓN 1

ART. 113
FRACC I LFTAIP
MOTIVACION 2

[redacted]

Oficina de Inve

CON FUNDAMENTO EN LO DISPUESTO POR EL ARTÍCULO 100 DE LA [redacted] CRÉDITO, CERTIFICAMOS QUE LA PRESENTE ES UNA IMPRESIÓN FIEL Y EXACTA QUE CONSTA DE 104 HOJAS, OBTENIDA DEL SISTEMA ÓPTICO DE DIGITALIZACIÓN DE IMÁGENES DEL ARCHIVO DE BANCO NACIONAL DE MÉXICO, S.A., LO QUE SE HACE CONSTAR PARA LOS EFECTOS LEGALES A QUE HAYA LUGAR.

ART.110
FRACC. V,VII
LFTAIP
MOTIVACIÓN 1

ART. 113
FRACC I LFTAIP
MOTIVACION 2

Banamex ESTADO DE CUENTA AL 20 DE OCTUBRE DE 2015

[redacted]

EXICANOS

DE LA REPÚBLICA
echos Humanos,
icios a la Comunidad
sfigación

[redacted]

CON FUNDAMENTO EN LO DISPUESTO POR EL ARTÍCULO 100 DE LA [redacted] DE CRÉDITO, CERTIFICAMOS QUE LA PRESENTE ES UNA IMPRESIÓN FIEL Y EXACTA QUE CONSTA DE 104 HOJAS, OBTENIDA DEL SISTEMA ÓPTICO DE DIGITALIZACIÓN DE IMÁGENES DEL ARCHIVO DE BANCO NACIONAL DE MÉXICO, S.A., LO QUE SE HACE CONSTAR PARA LOS EFECTOS LEGALES A QUE HAYA LUGAR. HOJA 45 DE 104

ART.110
FRACC. V,VII
LFTAIP
MOTIVACIÓN 1

ART. 113
FRACC I LFTAIP
MOTIVACION 2

Banamex

ESTADO DE CUENTA AL 20 DE OCTUBRE DE 2015

CLIENTE:

[redacted]

Agradecemos su preferencia

ESTADOS UNIDOS M

PROCURADURÍA GENE
Subprocuraduría de D
Prevención del Delito y Ser
Oficina de Inv

CON FUNDAMENTO EN LO DISPUESTO POR EL ARTÍCULO 100 DE LA [redacted] E CRÉDITO, CERTIFICAMOS QUE LA PRESENTE ES UNA IMPRESIÓN FIEL Y EXACTA QUE CONSTA DE 104 HOJAS, OBTENIDA DEL SISTEMA ÓPTICO DE DIGITALIZACIÓN DE IMÁGENES DEL ARCHIVO DE BANCO NACIONAL DE MÉXICO, S.A., LO QUE SE HACE CONSTAR PARA LOS EFECTOS LEGALES A QUE HAYA LUGAR.

ART.110
FRACC. V,VII
LFTAIP
MOTIVACIÓN 1

ART. 113
FRACC I LFTAIP
MOTIVACION 2

Banamex

Ir a Cinépolis es sinónimo de diversión cualquier día de la semana con Débito Banamex.

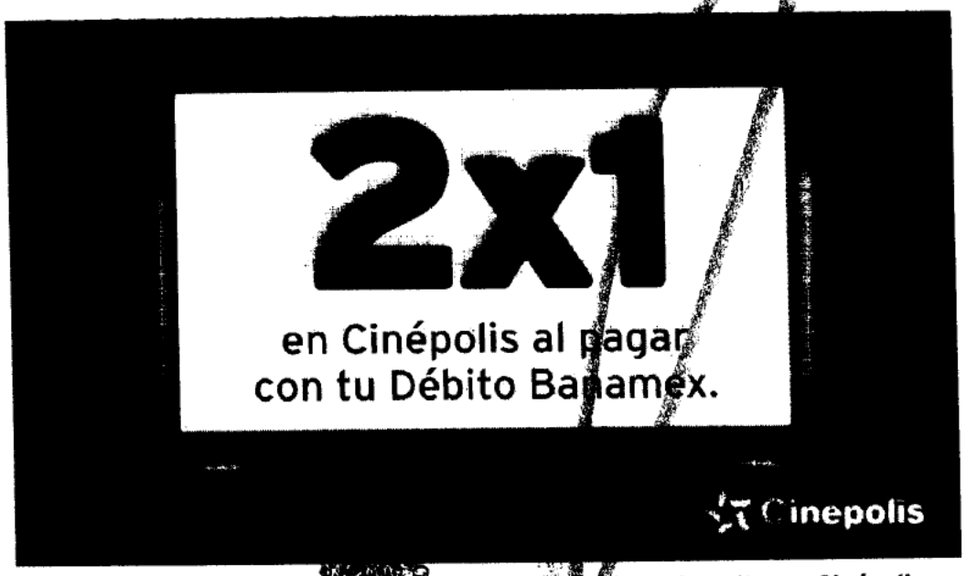

Diviértete en grande y no olvides de ver tu película favorita en **Cinépolis.** Aprovecha:

2x1 en funciones 2D y/o Macro XE[1]

Solo menciona la promoción y paga con tu **Débito Banamex,**

¡Así de sencillo!

(1) Vigencia al 1 de noviembre del 2015. Aplica para cualquier día de la semana. Muestra tu Tarjeta de Débito Banamex en taquilla del cine y obtén una entrada de 2x1 en los conjuntos Cinépolis. Participan exclusivamente los conjuntos Cinépolis tradicionales de la República Mexicana. Promoción limitada a 2 entradas al 2x1 por día, con la misma Tarjeta. Aplica únicamente para funciones en formato 2D y MacroXE. No es válido en conjuntos y/o formatos Cinépolis VIP, 3D, 4DX, Cinépolis MAX, Cinépolis PLUS, Sala Junior Cinépolis. La promoción del 2x1 aplica sobre el precio más alto de la semana, correspondientes a cada conjunto en cada uno de los formatos. Esta promoción no aplica en días de descanso obligatorio señalados en la Ley Federal del Trabajo. No aplica en premieres, eventos especiales o contenido alternativo. Consulta las demás condiciones y restricciones en www.cinepolis.com y/o www.banamex.com Las empresas anunciantes son responsables del cumplimiento, tarifas y servicios ofrecidos, liberando de cualquier responsabilidad sobre ese particular a las empresas, integrantes, subsidiarias y filiales del Grupo Financiero Banamex. Consulta condiciones, comisiones y requisitos de contratación de Tarjetas de Débito en www.banamex.com Banco Nacional de México, S.A., integrante del Grupo Financiero Banamex. Producto garantizado por el IPAB hasta 400 mil Unidades de Inversión (UDIs) por persona, por banco. www.ipab.org.mx

[redacted] CRÉDITO, CERTIFICAMOS QUE LA PRESENTE ES UNA IMPRESIÓN FIEL Y EXACTA QUE CONSTA DE 104 HOJAS, OBTENIDA DEL SISTEMA ÓPTICO DE DIGITALIZACIÓN DE IMÁGENES DEL ARCHIVO DE BANCO NACIONAL DE MÉXICO, S.A., LO QUE SE HACE CONSTAR PARA LOS EFECTOS LEGALES A QUE HAYA LUGAR. HOJA 47 DE 104

ART. 110
FRACC. V,VII
LFTAIP
MOTIVACIÓN 1

ART. 113
FRACC I LFTAIP
MOTIVACION 2

Banamex

Banamex
El Banco Nacional de México

BancaNet

Tu Estado de Cuenta también está en la nueva BancaNet.
Encuentra los últimos 12 y descárgalos con tu NetKey*.

Contrata BancaNet en cualquier sucursal **SIN costo** y haz operaciones bancarias desde tu casa u oficina. Identifica las operaciones que quieres realizar para saber si necesitarás NetKey*

Sin NetKey	Con NetKey
Consultas de: Saldos Movimientos	**Descarga de:** Últimos 12 Estado de Cuenta en PDF
Transferencias: Entre cuentas propias Banamex	**Transferencias:** A otras cuentas Banamex A otros Bancos
Pagos: Tarjeta de Crédito propia Banamex	**Pagos:** Tarjetas de crédito de otros bancos y departamentales Servicios e impuestos
Inversiones: A la vista (Integral/Perfiles) Pagaré	**Solicitud de:** Notificaciones Banamex Estado de Cuenta por email Asociación a número de celular Domiciliación de servicios
Seguridad: Cambio de Password	

Tu primer ingreso

Ten a la mano tu **Número de Cliente**** y tu **Clave de Acceso.**
Ingresa en https://bancanet.banamex.com

1. Digita tu número de cliente y da clic en **Entrar**.
2. El sistema te mostrará tus iniciales. Si son correctas, ingresa tu clave de Acceso y da clic en **Entrar**.
3. Si tu Clave es Alfanumérica tu sesión iniciará de inmediato.
4. Si tu Clave es Numérica, el sistema te pedirá crear una Clave Alfanumérica para ingresar a **Banca**Net y una Clave Numérica para acceder a Audiomático.
5. Una vez que asignaste las claves, deberás ingresar con tu nueva Clave Alfanumérica.

*Consulta comisiones y requisitos de contratación en **www.banamex.com/infobancanet**
** Consulta tu **Número de Cliente** en tu contrato.
Si solicitaste **Net**Key, antes de utilizarlo actívalo llamando al: 1226 3990 / 01800 110 3990 de lunes a sábado de 7:00 a 21:00 h.

PROCURADURIA GE
Subprocuraduria
Prevención del Delito
Oficina de

ESTADOS UNIDOS M

PROCURADURÍA GENER
Subprocuraduria de De
Prevención del Delito y Ser
Oficina de Inve

[redacted]

CON FUNDAMENTO EN LO DISPUESTO POR EL ARTÍCULO 100 DE LA LEY DE INSTITUCIONES DE CRÉDITO, CERTIFICAMOS QUE LA PRESENTE ES UNA IMPRESIÓN FIEL Y EXACTA QUE CONSTA DE 104 HOJAS, OBTENIDA DEL SISTEMA ÓPTICO DE DIGITALIZACIÓN DE IMÁGENES DEL ARCHIVO DE BANCO NACIONAL DE MÉXICO, S.A., LO QUE SE HACE CONSTAR PARA LOS EFECTOS LEGALES A QUE HAYA LUGAR.

ART. 110
FRACC. V,VII
LFTAIP
MOTIVACIÓN 1

ART. 113
FRACC I LFTAIP
MOTIVACION 2

Banamex

Para informarte mejor, ahora vamos al grano

Te presentamos el nuevo **Resumen Financiero de Cuenta**, con información simplificada de tus movimientos, más amigable y en un mismo lugar.

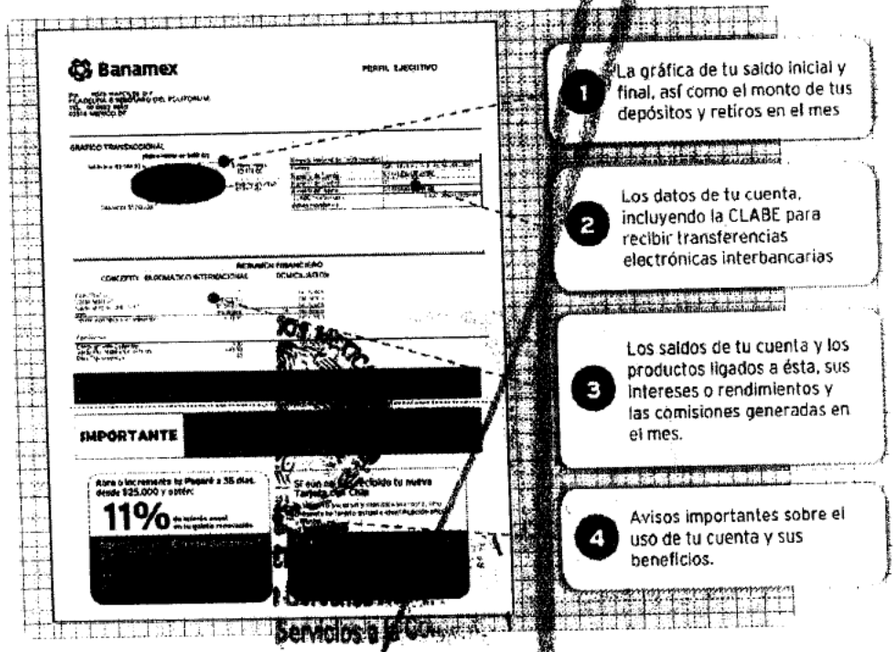

1. La gráfica de tu saldo inicial y final, así como el monto de tus depósitos y retiros en el mes
2. Los datos de tu cuenta, incluyendo la CLABE para recibir transferencias electrónicas interbancarias
3. Los saldos de tu cuenta y los productos ligados a ésta, sus intereses o rendimientos y las comisiones generadas en el mes.
4. Avisos importantes sobre el uso de tu cuenta y sus beneficios.

El Estado de Cuenta con el detalle de las operaciones estará disponible en las sucursales Banamex. Para solicitar su envío por e-mail llama al 01 800 021 2345 desde Ciudad de México, Guadalajara y Monterrey al 1226 2639.

Tu opinión es muy importante

¿Te agrada este formato? ¿La información que contiene es suficiente para tus necesidades? Llama al 01 800 849 9640 y comparte tus comentarios.

Consulta condiciones, comisiones y requisitos de contratación en www.banamex.com

DE LA REPÚB
ches Humanos
cios a la Comun.
tigación

[redacted]

CON FUNDAMENTO EN LO DISPUESTO POR EL ARTÍCULO 100 DE LA LEY DE INSTITUCIONES DE CRÉDITO, CERTIFICAMOS QUE LA PRESENTE ES UNA IMPRESIÓN FIEL Y EXACTA QUE CONSTA DE 104 HOJAS, OBTENIDA DEL SISTEMA ÓPTICO DE DIGITALIZACIÓN DE IMÁGENES DEL ARCHIVO DE BANCO NACIONAL DE MÉXICO, S.A., LO QUE SE HACE CONSTAR PARA LOS EFECTOS LEGALES A QUE HAYA LUGAR. HOJA 49 DE 104

ART.110
FRACC. V,VII
LFTAIP
MOTIVACIÓN 1

ART. 113
FRACC I LFTAIP
MOTIVACION 2

Banamex

Glosario de Abreviaturas

1ER	PRIMER
AÑO	AÑO
ANL	ANUALIDAD
ATM	AUTOMATIC TELLER MACHINE
AUD/AUDIOMAT	AUDIONATICO
AUD E	AUDIONATICO EMPRESARIAL
AUT	AUTOMATICA/AUTORIZACION
B PER	BANCANET PERSONAL
B PRF	BANCANET PROFESIONAL
BANC	BANCOS
BCA	BANCA
BCDIR	BANCANET DIRECTO
BCNET	BANCANET EMPRESARIAL
BCOS	BANCOS
BENEF	BENEFICIARIO
BESE	BANAMEX EN SU EMPRESA
BANAMEX	BANCO NACIONAL DE MEXICO
BMX/BNM	BANCO NACIONAL DE MEXICO
BNE	BANCANET EMPRESARIAL
BNET	BANCA NET PERSONAL
BNMILIO	HORIZONTE BANAMEX UNO
BNMPLUS	HORIZONTE PLUS
BNMDIA	HORIZONTE BANAMEX DOS
BONIF	BONIFICACION
C	CAJERO
CH/CHQ	CHEQUE
C FONDOS	CONCENTRACION FONDOS
C/COPIA	CON COPIA
C/TARJ - C/TARJETA	CON TARJETA
CAJ	CAJERO
CBC	CUENTA BALANCE CERO
CCB	CALIFORNIA COMMERCE BANK
CERTIF	CERTIFICADO
CF	CONCENTRACION FONDOS
CGO	CARGO
CH. DEV S/FONDOS	CHEQUE DEVUELTO SIN FONDOS
CITI	CITIDIRECT
CM	CUENTA MAESTRA
COM	COMISION
COM. CH. S/FONDOS	COMISION CHEQUE SIN FONDOS
COMS/COMS	COMISION
CONCENT	CONCENTRADORA
CONSULT / CONS	CONSULTA (S)
CP	CAJERO PERMANENTE
CR	CENTRO REPARTO
CTA	CUENTA
CTA. M.	CUENTA MAESTRA
CTAS	CUENTAS
CTO	CONTRATO
CTRO	CENTRO
CRED	CREDITO
CUE	CUENTA
CVE	CLAVE
DEB/DEBIT	DEBITO
DEP	DEPOSITO
DEP P/DISPOSICION	DEPOSITO POR DISPOSICION
DEVOL	DEVOLUCION
DEVUEL	DEVUELTO
DF	DISTRITO FEDERAL
DIGIT	DIGITEM
DISP/DIS	DISPOSICION
DLS/DLLS	DOLARES
DOC	DOCUMENTO
DOMI	DOMICILIACION
DOT	DOTACION
EDO	ESTADO
EDO DE CTA	ESTADO DE CUENTA
EFE/EFECTIV	EFECTIVO
ELEC/ELECTR	ELECTRONICA
EMP	EMPRESARIAL
ESP	ESPECIAL
EXI	EXITOSA
EXIT	EXITOSO
EXT	EXTRANJERO
F/PLAZA	FUERA DE PLAZA
FID	FIDUCIARIO
FINS	FONDOS INSUFICIENTES
FIRME/PZA	FIRME PLAZA
FOR	FORANEO
GAT	GANANCIA ANUAL TOTAL
GEN	GENERACION
GOLD2	HORIZONTE BALANCEADOS 2
GRACI	GRACIAS
GTOS	GASTOS
HORIZONT	FONDO DE DINERO I BANAMEX
IDE	IMPUESTO DEPOSITO EFECTIVO
IMP	IMPUESTO
IMP. MN	IMPORTE MONEDA NACIONAL
IMP. ME	IMPORTE MONEDA EXTRANJERA
IMPTE	IMPORTE
IN FA/INT FALL	INTENTOS FALLIDOS
INCUMPL	INCUMPLIMIENTO
INT	INTERES
INTD	INTERBANCARIO
INTDCB/INTERBAN	INTERBANCARIOS
INST	INSTITUCION
INTS	INTERESES
INV/INVS	INVERSION
ISR	IMPUESTO SOBRE LA RENTA
IVA	IMPUESTO VALOR AGREGADO
L. C.	LINEA DE CREDITO
M DIA	MISMO DIA
M.N.	MONEDA NACIONAL
MA/MAGNE	MAGNETICO
MED	MEDIO
MEN	MENSUALIDAD
MENS	MENSUAL
MOD	MODALIDAD
MOV	MOVIMIENTO
MOVS/MVTOS	MOVIMIENTOS
NET	BANCANET
No.	NUMERO
NOM	NOMINA BANAMEX
OPER	OPERACION
PAGOS	PAGOS INTERBANCARIOS
PAQ	PAQUETE
PDTE (S)	PENDIENTE
PEMEX	PETROLEOS MEXICANOS
PEND/PENDIENT	PENDIENTE
PERM	PERMANENTE
PREV AUTO	PREVENCION AUTOMATICA
PROG	PROGRAMADO
PROM	PROMEDIO
PTOS	PUNTOS
PYME	PROBETE PYME
R1	MONTO DE 0 A 30 MIL
R2	MONTO DE 30 MIL A 50 MIL
R3	MONTO DE 50 MIL EN ADELANTE
REACTIV	REACTIVACION
REC	RECEPCION
RECH	RECHAZADO(A)
REEMB	REEMBOLSO
REF	REFERENCIA
REND	RENDIMIENTOS
REP/REPOS	REPOSICION
REPOSIC	REPOSICION
RESP	RESPALDO
RET	RETIROS
REV	REVOCACION
RFC	REGISTRO FEDERAL DE CONTRIBUYENTES
S.A.R.	SISTEMA ADMINISTRACION RETIRO
SAT	SISTEMA ADMINISTRACION TRIBUTARIA
S.B.C	SALVO BUEN COBRO
S/FON	SIN FONDOS
S/FONDOS	SIN FONDOS
SA	SOCIEDAD ANONIMA
SA DE CV	SOCIEDAD ANONIMA DE CAPITAL VARIABLE
SC	SOCIEDAD CIVIL
SDO	SALDO
SEC	SECUENCIA
SEGBANAMEX	SEGUROS BANAMEX
SER	SERVICIO
SER BCA ELEC	SERVICIO BANCA ELECTRONICA
SERV	SERVICIOS
SOBREG	SOBREGIRO
SOFOM	SOCIEDAD FINANCIERA OBJETO MULTIPLE
SPEI	SISTEMA DE PAGOS ELECTRONICOS INTERBANCARIOS
SPEUA	SISTEMA PAGOS ELECTRONICOS UNIVERSALES
SUC	SUCURSAL
T	TARJETA
T. C.	TARJETA DE CREDITO
T. GRA	TARJETA GRATUITA
T. INT	TARJETA INTERNACIONAL
TEF	TRANSFERENCIA ELECTRONICA DE FONDOS
TERC	TERCEROS
TRAS	TRASPASO
TPV	TERMINAL PUNTO VENTA
TRX	TRANSACCION
VENTAN	VENTANILLA
VTO	VENCIMIENTO
X	POR

PROCURADURÍA GENER
Subprocuraduría de De
Prevención del Delito y Serv
Oficina de Inves

CON FUNDAMENTO EN LO DISPUESTO POR EL ARTÍCULO 100 DE LA [redacted] DE CRÉDITO, CERTIFICAMOS QUE LA PRESENTE ES UNA IMPRESIÓN FIEL Y EXACTA QUE CONSTA DE 104 HOJAS, OBTENIDA DEL SISTEMA ÓPTICO DE DIGITALIZACIÓN DE IMÁGENES DEL ARCHIVO DE BANCO NACIONAL DE MÉXICO, S.A., LO QUE SE HACE CONSTAR PARA LOS EFECTOS LEGALES A QUE HAYA LUGAR.

ART.110
FRACC. V,VII
LFTAIP

MOTIVACIÓN 1

ART. 113
FRACC I LFTAIP

MOTIVACION 2

Banamex ESTADO DE CUENTA AL 20 DE NOVIEMBRE DE 2015

[redacted]

DE LA REP
chos Hum
cios a la C
gación

CON FUNDAMENTO EN LO DISPUESTO POR EL ARTÍCULO 100 DE LA [redacted] DE CRÉDITO, CERTIFICAMOS QUE LA PRESENTE ES UNA IMPRESIÓN FIEL Y EXACTA QUE CONSTA DE 104 HOJAS, OBTENIDA DEL SISTEMA ÓPTICO DE DIGITALIZACIÓN DE IMÁGENES DEL ARCHIVO DE BANCO NACIONAL DE MÉXICO, S.A., LO QUE SE HACE CONSTAR PARA LOS EFECTOS LEGALES A QUE HAYA LUGAR. HOJA 51 DE 104

ART.110
FRACC. V,VII
LFTAIP
MOTIVACIÓN 1

ART. 113
FRACC I LFTAIP
MOTIVACION 2

Banamex

ESTADO DE CUENTA AL 20 DE NOVIEMBRE DE 2015

CLIENTE

[redacted]

PROCURADURÍA GENERAL DE L
Subprocuraduría de Derechos
Prevención del Delito y Servicios a
Oficina de Investigaci

CON FUNDAMENTO EN LO DISPUESTO POR EL ARTÍCULO 100 DE LA [redacted] DE CRÉDITO, CERTIFICAMOS QUE LA PRESENTE ES UNA IMPRESIÓN FIEL Y EXACTA QUE CONSTA DE 104 HOJAS, OBTENIDA DEL SISTEMA ÓPTICO DE DIGITALIZACIÓN DE IMÁGENES DEL ARCHIVO DE BANCO NACIONAL DE MÉXICO, S.A., LO QUE SE HACE CONSTAR PARA LOS EFECTOS LEGALES A QUE HAYA LUGAR.

ART.110
FRACC. V,VII
LFTAIP
MOTIVACIÓN 1

ART. 113
FRACC I LFTAIP
MOTIVACION 2

400
400

Banamex ESTADO DE CUENTA AL 20 DE NOVIEMBRE DE 2015

[redacted]

la Comunid

[redacted]

CON FUNDAMENTO EN LO DISPUESTO POR EL ARTÍCULO 100 DE L[redacted] DE CRÉDITO, CERTIFICAMOS QUE LA PRESENTE ES UNA IMPRESIÓN FIEL Y EXA[redacted] HOJAS, OBTENIDA DEL SISTEMA ÓPTICO DE DIGITALIZACIÓN DE IMÁGENES DEL ARCHIVO DE BANCO NACIONAL DE MÉXICO, S.A., LO QUE SE HACE CONSTAR PARA LOS EFECTOS LEGALES A QUE HAYA LUGAR. HOJA 53 DE 104

ART.110
FRACC. V,VII
LFTAIP
MOTIVACIÓN 1

ART. 113
FRACC I LFTAIP
MOTIVACION 2

[redacted]

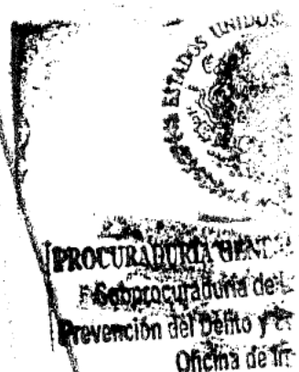

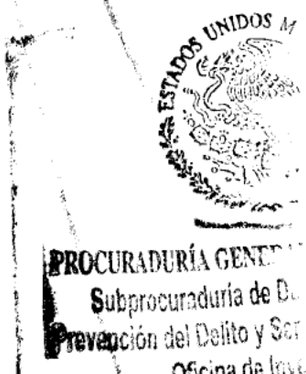

[redacted]

CON FUNDAMENTO EN LO DISPUESTO POR EL ARTÍCULO 100 DE LA L[redacted] DE CRÉDITO, CERTIFICAMOS QUE LA PRESENTE ES UNA IMPRESIÓN FIEL Y EXACTA QUE CONSTA DE 104 HOJAS, OBTENIDA DEL SISTEMA ÓPTICO DE DIGITALIZACIÓN DE IMÁGENES DEL ARCHIVO DE BANCO NACIONAL DE MÉXICO, S.A., LO QUE SE HACE CONSTAR PARA LOS EFECTOS LEGALES A QUE HAYA LUGAR.

ART.110
FRACC. V,VII
LFTAIP
MOTIVACIÓN 1

ART. 113
FRACC I LFTAIP
MOTIVACION 2

Banamex



Vigencia del 21 de octubre de 2015 al 21 de enero de 2016 y/o hasta agotar existencias. Sucursales Burger King participantes. Operadora de Franquicias Alsea, S.A.P.I. de C.V., en Av. Paseo de la Reforma No. 222, Torre 1 Corporativo Piso 3, Col. Juárez, Delegación Cuauhtémoc, C.P. 06600, México DF y Franquicias Burger King de la República Mexicana, ofrecen una de las siguientes promociones:

Promoción Premium: 2x1 en WHOPPER® Fest. La promoción incluye las siguientes combinaciones. Una hamburguesa Nacho WHOPPER® de 369 g. y una hamburguesa BBQ con tocino de 323 g. por solo $69.00 IVA incluido. Dos hamburguesas Nacho WHOPPER® de 309 g. solo $69.00 IVA incluido. Dos hamburguesas BBQ con tocino de 323 g. por solo $69.00 IVA incluido.

Promoción Core: 2x1 en Big King® y Chicken Big King®. La promoción incluye las siguientes combinaciones. Una hamburguesa Chicken Big King® de 235 g. y una hamburguesa Big King® de 289 g. por solo $49.00 IVA incluido. Dos hamburguesas Chicken Big King® de 235 g. por solo $49.00 IVA incluido. Dos hamburguesas Big King® de 289 g. por solo $49.00 IVA incluido.

Válido en restaurantes participantes de la República Mexicana, consulta en www.burgerking.com.mx. No aplica con otras promociones y/o descuentos, ni en servicio a domicilio. Aplica únicamente al pagar con Tarjetas de Débito Banamex MasterCard®. TM & © 2015 Burger King Corporation. Se utiliza bajo licencia. Todos los derechos reservados. CUIDA EL AGUA. TODOS NUESTROS PRECIOS INCLUYEN I.V.A.

Operadora de Franquicias Alsea, S.A.P.I. de C.V., y/o Franquicia que corresponda, es responsable del cumplimiento de la promoción, tarifas, calidad de los productos y servicios ofrecidos. Banco Nacional de México, S.A. integrante del Grupo Financiero Banamex es responsable del procesamiento de las transacciones de las Tarjetas de Débito Banamex. Consulta comisiones, condiciones y requisitos de contratación de Cuentas de Débito Banamex en www.banamex.com Banco Nacional de México, S.A., integrante del Grupo Financiero Banamex. Producto garantizado por el IPAB hasta 400 mil Unidades de Inversión (UDIS). Consulta en www.ipab.org.mx

...LA REPÚBLICA
...chos Humanos,
...cios a la Comunidad
...ligación

[redacted]

CON FUNDAMENTO EN LO DISPUESTO POR EL ARTÍCULO 100 DE LA [redacted] DE CRÉDITO, CERTIFICAMOS QUE LA PRESENTE ES UNA IMPRESIÓN FIEL Y EXACTA QUE CONSTA DE 104 HOJAS, OBTENIDA DEL SISTEMA ÓPTICO DE DIGITALIZACIÓN DE IMÁGENES DEL ARCHIVO DE BANCO NACIONAL DE MÉXICO, S.A., LO QUE SE HACE CONSTAR PARA LOS EFECTOS LEGALES A QUE HAYA LUGAR. HOJA 55 DE 104

ART. 110
FRACC. V, VII
LFTAIP
MOTIVACIÓN 1

ART. 113
FRACC I LFTAIP
MOTIVACION 2

Banamex

Para informarte mejor, ahora vamos al grano

Te presentamos el nuevo **Resumen Financiero de Cuenta**, con información simplificada de tus movimientos, más amigable y en un mismo lugar.

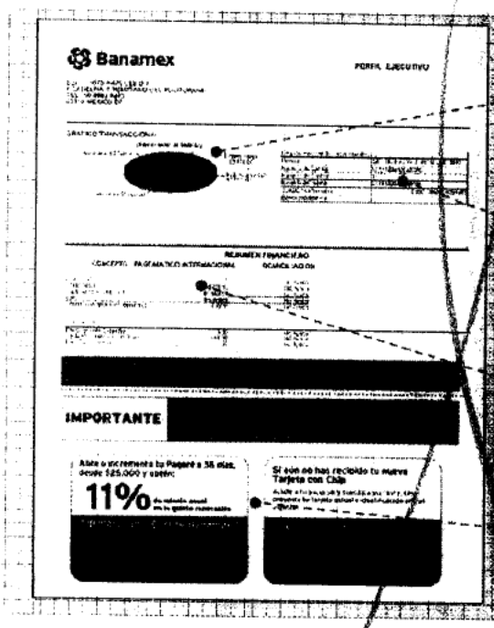

1. La gráfica de tu saldo inicial y final, así como el monto de tus depósitos y retiros en el mes
2. Los datos de tu cuenta, incluyendo la CLABE para recibir transferencias electrónicas interbancarias
3. Los saldos de tu cuenta y los productos [illegible], sus intereses del mes y las comisiones cobradas en el mes.
4. [illegible] el [illegible] cuenta y sus [illegible]

El Estado de Cuenta con el detalle de tus operaciones estará disponible en las sucursales Banamex. Para solicitar su envío por e-mail llama al 01 800 021 2345 y desde Ciudad de México, Guadalajara y Monterrey al 1226 2639.

Tu opinión es muy importante

¿Te agrada este formato? ¿La información que contiene es suficiente para tus necesidades? Llama al 01 800 849 9640 y comparte tus comentarios.

Consulta condiciones, comisiones y requisitos de contratación en www.banamex.com

PROCURADURÍA GENERAL
Subprocuraduría de D
Prevención del Delito y S
Oficina de Inv

[redacted]

CON FUNDAMENTO EN LO DISPUESTO POR EL ARTÍCULO 100 DE LA LEY DE INSTITUCIONES DE CRÉDITO, CERTIFICAMOS QUE LA PRESENTE ES UNA IMPRESIÓN FIEL Y EXACTA QUE CONSTA DE 104 HOJAS, OBTENIDA DEL SISTEMA ÓPTICO DE DIGITALIZACIÓN DE IMÁGENES DEL ARCHIVO DE BANCO NACIONAL DE MÉXICO, S.A., LO QUE SE HACE CONSTAR PARA LOS EFECTOS LEGALES A QUE HAYA LUGAR. HOJA 56 DE 104

ART. 110
FRACC. V, VII
LFTAIP
MOTIVACIÓN 1

ART. 113
FRACC I LFTAIP
MOTIVACION 2

~~402~~
402

Banamex

[redacted]

DE LA REPÚBLICA
...chos Humanos,
...les de la Comunidad
...tigación

[redacted]

CON FUNDAMENTO EN LO DISPUESTO POR EL ARTÍCULO 100 DE LA LEY DE INSTITUCIONES DE CRÉDITO, CERTIFICAMOS QUE LA PRESENTE ES UNA IMPRESIÓN FIEL Y EXACTA QUE CONSTA DE 104 HOJAS, OBTENIDA DEL SISTEMA ÓPTICO DE DIGITALIZACIÓN DE IMÁGENES DEL ARCHIVO DE BANCO NACIONAL DE MÉXICO, S.A., LO QUE SE HACE CONSTAR PARA LOS EFECTOS LEGALES A QUE HAYA LUGAR. HOJA 57 DE 104

ART.110
FRACC. V,VII
LFTAIP
MOTIVACIÓN 1

ART. 113
FRACC I LFTAIP
MOTIVACION 2

Banamex

Glosario de Abreviaturas

1ER	PRIMER
AÑO	AÑO
ANL	ANUALIDAD
ATM	AUTOMATIC TELLER MACHINE
AUD/AUDIOMAT	AUDIOMATICO
AUD E	AUDIOMATICO EMPRESARIAL
AUT	AUTOMATICA/AUTORIZACION
B PER	BANCANET PERSONAL
B PRF	BANCANET PROFESIONAL
BANC	BANCOS
BCA	BANCA
BCDIR	BANCANET DIRECTO
BCNET	BANCANET EMPRESARIAL
BCOS	BANCOS
BENEF	BENEFICIARIO
BESE	BANAMEX EN SU EMPRESA
BANAMEX	BANCO NACIONAL DE MEXICO
BNX/BNM	BANCO NACIONAL DE MEXICO
BNE	BANCANET EMPRESARIAL
BNET	BANCA NET PERSONAL
BNMILIQ	HORIZONTE BANAMEX BNO
BNMPLUS	HORIZONTE PLUS
BNNDIA	HORIZONTE BANAMEX BOS
BONIF	BONIFICACION
C	CAJERO
CH/CHQ	CHEQUE
C FONDOS	CONCENTRACION FONDOS
C/COPIA	CON COPIA
C/TARJ - C/TARJETA	CON TARJETA
CAJ	CAJERO
CBC	CUENTA BALANCE CERO
CCB	CALIFORNIA COMMERCE BANK
CERTIF	CERTIFICADO
CF	CONCENTRACION FONDOS
CGO	CARGO
CH. DEV S/FONDOS	CHEQUE DEVUELTO SIN FONDOS
CITI	CITIDIRECT
CM	CUENTA MAESTRA
COM	COMISION
COM. CH. S/FONDOS	COMISION CHEQUE SIN FONDOS
COMIS/COMS	COMISION
CONCENT	CONCENTRADORA
CONSULT / CONS	CONSULTA (S)
CP	CAJERO PERMANENTE
CR	CENTRO REPARTO
CTA	CUENTA
CTA. M.	CUENTA MAESTRA
CTAS	CUENTAS
CTO	CONTRATO
CTRO	CENTRO
CRED	CREDITO
CUE	CUENTA
CVE	CLAVE
DEB/DEBIT	DEBITO
DEP	DEPOSITO
DEP P/DISPOSICION	DEPOSITO POR DISPOSICION
DEVOL	DEVOLUCION
DEVUEL	DEVUELTO
DF	DISTRITO FEDERAL
DIGIT	DIGITEM
DISP/DIS	DISPOSICION
DLS/DLLS	DOLARES
DOC	DOCUMENTO
DOMI	DOMICILIACION
DOT	DOTACION
EDO	ESTADO
EDO DE CTA	ESTADO DE CUENTA
EFE/EFECTIV	EFECTIVO
ELEC/ELECTR	ELECTRONICA
EMP	EMPRESARIAL
ESP	ESPECIAL
EXI	EXITOSA
EXIT	EXITOSO
EXT	EXTRANJERO
F/PLAZA	FUERA DE PLAZA
FID	FIDUCIARIO
FINS	FONDOS INSUFICIENTES
FIRME/PZA	FIRME PLAZA
FOR	FORANEO
GAT	GANANCIA ANUAL TOTAL
GEN	GENERACION
GOL02	HORIZONTE BALANCEADOS 2
GRACI	GRACIAS
GTOS	GASTOS
HORZONT	FONDO DE DINERO 1 BANAMEX
IDE	IMPUESTO DEPOSITO EFECTIVO
IMP	IMPUESTOS
IMP. MN	IMPORTE MONEDA NACIONAL
IMP. ME	IMPORTE MONEDA EXTRANJERA
IMPTE	IMPORTE
IN FA/INT FALL	INTENTOS FALLIDOS
INCUMPL	INCUMPLIMIENTO
INT	INTERES
INTB	INTERBANCARIO
INTBCO/INTERBAN	INTERBANCARIO
INST	INSTITUCIONES
INTS	INTERESES
INV/INVS	INVERSION
ISR	IMPUESTO SOBRE LA RENTA
IVA	IMPUESTO VALOR AGREGADO
L. C.	LINEA DE CREDITO
M DIA	MISMO DIA
M.N.	MONEDA NACIONAL
MA/MAGNE	MAGNETICO
MED	MEDIO
MEN	MENSUALIDAD
MENS	MENSUAL
MOD	MODALIDAD
MOV	MOVIMIENTO
MOVS/MOVTOS	MOVIMIENTOS
NET	BANCANET
No.	NUMERO
NOMI	NOMINA BANAMEX
OPER	OPERACION
PAGOS	PAGOS INTERBANCARIOS
PAQ	PAQUETE
PDTE (S)	PENDIENTE
PEMEX	PETROLEOS MEXICANOS
PEND/PENDIENT	PENDIENTE
PERM	PERMANENTE
PREV AUT	PREVENCION AUTOMATICA
PROG	PROGRAMADO
PROM	PROMEDIO
PTOS	PUNTOS
PYME	PROMOTE PYME
R1	MONTO DE 0 A 30 MIL
R2	MONTO DE 30 MIL A 50 MIL
R3	MONTO DE 50 MIL EN ADELANTE
REACTIV	REACTIVACION
REC	RECEPCION
RECH	RECHAZADO(A)
REEMB	REEMBOLSO
REF	REFERENCIA
REND	RENDIMIENTOS
REP/REPOS	REPOSICION
REPOSIC	REPOSICION
RESP	RESPALDO
RET	RETIROS
REV	REVOCACION
RFC	REGISTRO FEDERAL DE CONTRIBUYENTES
S.A.R.	SISTEMA ADMINISTRACION RETIRO
SAT	SISTEMA ADMINISTRACION TRIBUTARIA
S.B.C	SALVO BUEN COBRO
S/FON	SIN FONDOS
S/FONDOS	SIN FONDOS
SA	SOCIEDAD ANONIMA
SA DE CV	SOCIEDAD ANONIMA DE CAPITAL VARIABLE
SC	SOCIEDAD CIVIL
SDO	SALDO
SEC	SECUENCIA
SEGUROS BANAMEX	SEGUROS BANAMEX
SER	SERVICIO
SER BCA ELEC	SERVICIO BANCA ELECTRONICA
SERV	SERVICIOS
SOBREG	SOBREGIRO
SOFOM	SOCIEDAD FINANCIERA OBJETO MULTIPLE
SPEI	SERVICIO DE PAGOS ELECTRONICOS INTERBANCARIOS
SPEUA	SISTEMA DE PAGOS ELECTRONICOS USO AMPLIADO
SUC	SUCURSAL
T.D.	TARJETA DE DEBITO
TC	TARJETA DE CREDITO
T. GRA	TARJETA GRATUITA
T. EXE	TASA EXENTA
TEF	TRANSFERENCIA ELECTRONICA DE PAGOS
TERC	TERCEROS
TRAS	TRASPASO
TPV	TERMINAL PUNTO VENTA
TRANS	TRANSACCION
VENTANIL	VENTANILLA
VTO	VENCIMIENTO
X	POR

PROCURADURÍA G
Subprocuradu
Prevención del D
Ofici

PROCURADURÍA C
Subprocuradu
Prevención del D
Ofici

CON FUNDAMENTO EN LO DISPUESTO POR EL ARTÍCULO 100 DE LA [redacted] DE INSTITUCIONES DE CRÉDITO, CERTIFICAMOS QUE LA PRESENTE ES UNA IMPRESIÓN FIEL Y EXACTA QUE CONSTA DE 104 HOJAS, OBTENIDA DEL SISTEMA ÓPTICO DE DIGITALIZACIÓN DE IMÁGENES DEL ARCHIVO DE BANCO NACIONAL DE MÉXICO, S.A., LO QUE SE HACE CONSTAR PARA LOS EFECTOS LEGALES A QUE HAYA LUGAR.

ART.110
FRACC. V,VII
LFTAIP
MOTIVACIÓN 1

ART. 113
FRACC I LFTAIP
MOTIVACION 2

Banamex ESTADO DE CUENTA AL 18 DE DICIEMBRE DE 2015

[redacted]

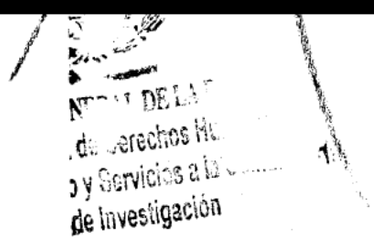

CON FUNDAMENTO EN LO DISPUESTO POR EL ARTÍCULO 100 DE LA [redacted] DE CRÉDITO, CERTIFICAMOS QUE LA PRESENTE ES UNA IMPRESIÓN FIEL Y EXACTA QUE CONSTA DE 104 HOJAS, OBTENIDA DEL SISTEMA ÓPTICO DE DIGITALIZACIÓN DE IMÁGENES DEL ARCHIVO DE BANCO NACIONAL DE MÉXICO, S.A., LO QUE SE HACE CONSTAR PARA LOS EFECTOS LEGALES A QUE HAYA LUGAR. HOJA 59 DE 104

ART.110
FRACC. V,VII
LFTAIP
MOTIVACIÓN 1

ART. 113
FRACC I LFTAIP
MOTIVACION 2

[redacted]

[redacted]

CON FUNDAMENTO EN LO DISPUESTO POR EL ARTÍCULO 100 DE LA LEY DE INSTITUCIONES DE CRÉDITO, CERTIFICAMOS QUE LA PRESENTE ES UNA IMPRESIÓN FIEL Y EXACTA QUE CONSTA DE 104 HOJAS, OBTENIDA DEL SISTEMA ÓPTICO DE DIGITALIZACIÓN DE IMÁGENES DEL ARCHIVO DE BANCO NACIONAL DE MÉXICO, S.A., LO QUE SE HACE CONSTAR PARA LOS EFECTOS LEGALES A QUE HAYA LUGAR.

ART.110
FRACC. V,VII
LFTAIP
MOTIVACIÓN 1

ART. 113
FRACC I LFTAIP
MOTIVACION 2

Banamex ESTADO DE CUENTA AL 18 DE DICIEMBRE DE 2015

[redacted]

Derechos Humanos
Servicios a la Comunidad
Investigación

E LA REPÚBLIC
nos Humanos
os a la Comu
gación

[redacted]

CON FUNDAMENTO EN LO DISPUESTO POR EL ARTÍCULO 100 DE LA LEY DE INSTITUCIONES DE CRÉDITO, CERTIFICAMOS QUE LA PRESENTE ES UNA IMPRESIÓN FIEL Y EXACTA QUE CONSTA DE 104 HOJAS, OBTENIDA DEL SISTEMA ÓPTICO DE DIGITALIZACIÓN DE IMÁGENES DEL ARCHIVO DE BANCO NACIONAL DE MÉXICO, S.A., LO QUE SE HACE CONSTAR PARA LOS EFECTOS LEGALES A QUE HAYA LUGAR. HOJA 61 DE 104

ART.110
FRACC. V,VII
LFTAIP
MOTIVACIÓN 1

ART. 113
FRACC I LFTAIP
MOTIVACION 2

Banamex

ESTADO DE CUENTA AL 18 DE DICIEMBRE DE 2015

CLIENTE:

[redacted]

PROCURADURÍA GENE
Subprocuraduría de
Prevención del Delito y
Oficina de l

CON FUNDAMENTO EN LO DISPUESTO POR EL ARTÍCULO 100 DE LA [redacted] DE INSTITUCIONES DE CRÉDITO, CERTIFICAMOS QUE LA PRESENTE ES UNA IMPRESIÓN FIEL Y EXACTA QUE CONSTA DE 104 HOJAS, OBTENIDA DEL SISTEMA ÓPTICO DE DIGITALIZACIÓN DE IMÁGENES DEL ARCHIVO DE BANCO NACIONAL DE MÉXICO, S.A., LO QUE SE HACE CONSTAR PARA LOS EFECTOS LEGALES A QUE HAYA LUGAR.

ART.110
FRACC. V,VII
LFTAIP
MOTIVACIÓN 1

ART. 113
FRACC I LFTAIP
MOTIVACION 2

ESTADO DE CUENTA AL 18 DE DICIEMBRE DE 2015

[redacted]

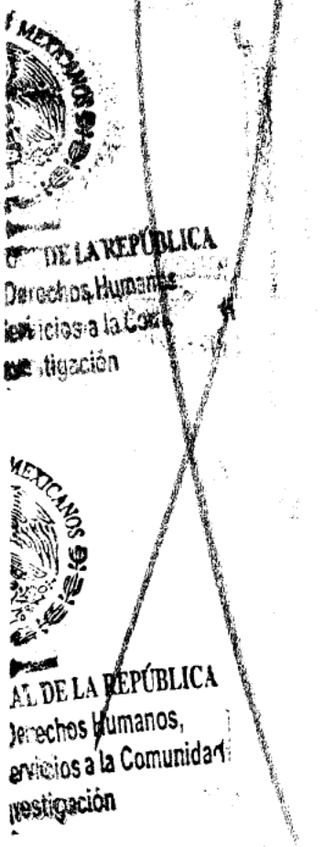

CON FUNDAMENTO EN LO DISPUESTO POR EL ARTÍCULO 100 DE LA [redacted] DE CRÉDITO, CERTIFICAMOS QUE LA PRESENTE ES UNA IMPRESIÓN FIEL Y EXACTA QUE CONSTA DE 104 HOJAS, OBTENIDA DEL SISTEMA ÓPTICO DE DIGITALIZACIÓN DE IMÁGENES DEL ARCHIVO DE BANCO NACIONAL DE MÉXICO, S.A., LO QUE SE HACE CONSTAR PARA LOS EFECTOS LEGALES A QUE HAYA LUGAR. HOJA 63 DE 104

ART.110
FRACC. V,VII
LFTAIP
MOTIVACIÓN 1

ART. 113
FRACC I LFTAIP
MOTIVACION 2

Banamex

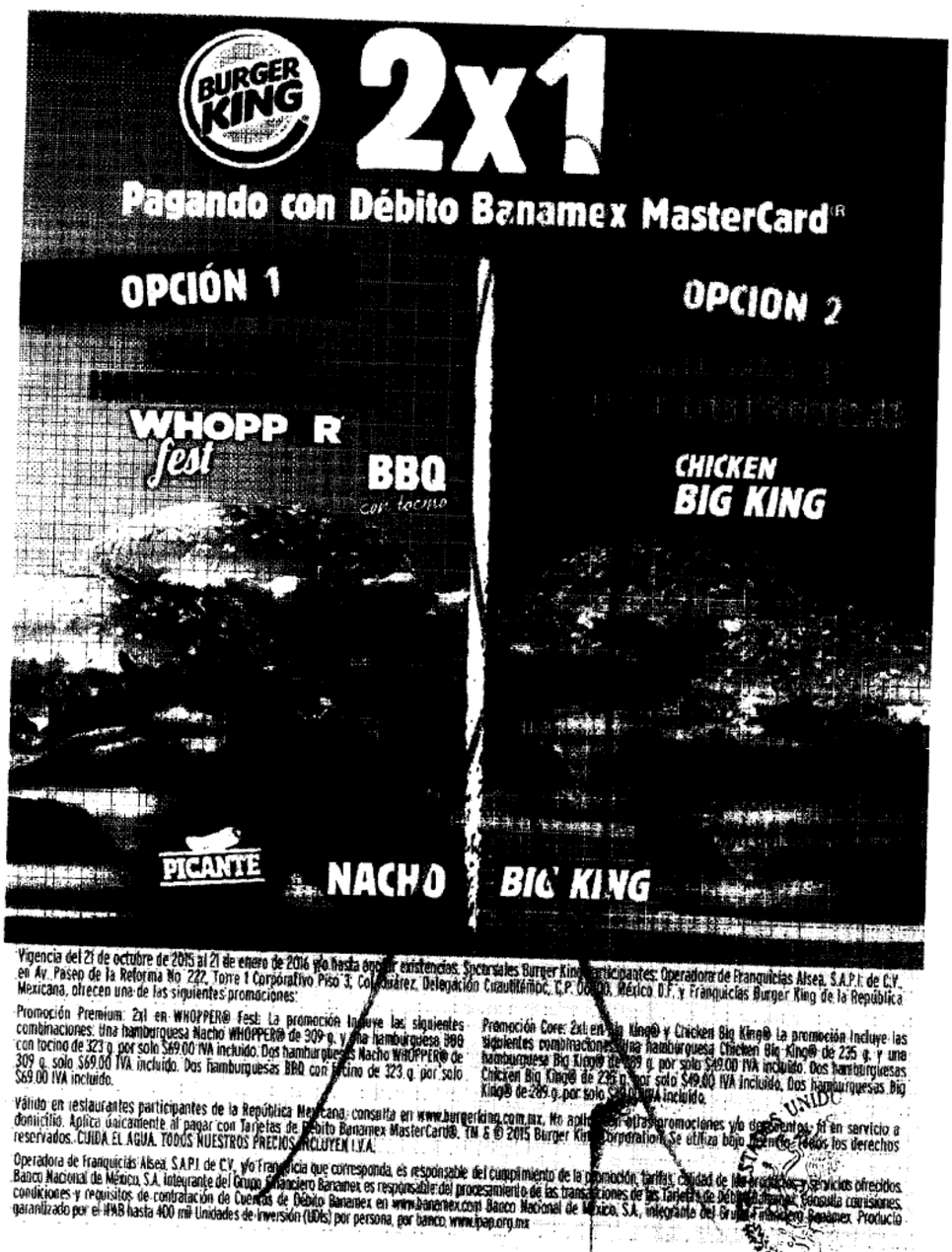

Vigencia del 21 de octubre de 2015 al 21 de enero de 2016 y/o hasta agotar existencias. Sucursales Burger King participantes: Operadora de Franquicias Alsea, S.A.P.I. de C.V., en Av. Paseo de la Reforma No. 222, Torre 1 Corporativo Piso 3, Col. Juárez, Delegación Cuauhtémoc, C.P. 06600, México D.F. y Franquicias Burger King de la República Mexicana, ofrecen una de las siguientes promociones:

Promoción Premium: 2x1 en WHOPPER® fest: La promoción incluye las siguientes combinaciones: Una hamburguesa Nacho WHOPPER® de 309 g. y una hamburguesa BBQ con tocino de 323 g. por solo $69.00 IVA incluido. Dos hamburguesas Nacho WHOPPER® de 309 g. solo $69.00 IVA incluido. Dos hamburguesas BBQ con tocino de 323 g. por solo $69.00 IVA incluido.

Promoción Core: 2x1 en Big King® y Chicken Big King®. La promoción incluye las siguientes combinaciones: Una hamburguesa Chicken Big King® de 235 g. y una hamburguesa Big King® de 289 g. por solo $49.00 IVA incluido. Dos hamburguesas Chicken Big King® de 235 g. por solo $49.00 IVA incluido. Dos hamburguesas Big King® de 289 g. por solo $49.00 IVA incluido.

Válido en restaurantes participantes de la República Mexicana; consulta en www.burgerking.com.mx. No aplica con otras promociones y/o descuentos. Si en servicio a domicilio. Aplica únicamente al pagar con Tarjetas de Débito Banamex MasterCard®. TM & © 2015 Burger King Corporation. Se utiliza bajo licencia. Todos los derechos reservados. CUIDA EL AGUA. TODOS NUESTROS PRECIOS INCLUYEN I.V.A.

Operadora de Franquicias Alsea, S.A.P.I. de C.V. y/o Franquicia que corresponda, es responsable del cumplimiento de la promoción, tarifas, calidad de los productos y servicios ofrecidos. Banco Nacional de México, S.A. integrante del Grupo Financiero Banamex es responsable del procesamiento de las transacciones de las Tarjetas de Débito participantes, consulta comisiones, condiciones y requisitos de contratación de Cuentas de Débito Banamex en www.banamex.com Banco Nacional de México, S.A. integrante del Grupo Financiero Banamex. Producto garantizado por el IPAB hasta 400 mil Unidades de Inversión (UDIs) por persona, por banco, www.ipab.org.mx

PROCURADURÍA GEN
Subprocuraduría de
Prevención del Delito y

[redacted]

CON FUNDAMENTO EN LO DISPUESTO POR EL ARTÍCULO 100 DE LA [redacted] DE INSTITUCIONES DE CRÉDITO, CERTIFICAMOS QUE LA PRESENTE ES UNA IMPRESIÓN FIEL Y EXACTA QUE CONSTA DE 104 HOJAS, OBTENIDA DEL SISTEMA ÓPTICO DE DIGITALIZACIÓN DE IMÁGENES DEL ARCHIVO DE BANCO NACIONAL DE MÉXICO, S.A., LO QUE SE HACE CONSTAR PARA LOS EFECTOS LEGALES A QUE HAYA LUGAR.

ART. 110
FRACC. V,VII
LFTAIP
MOTIVACIÓN 1

ART. 113
FRACC I LFTAIP
MOTIVACION 2

406
406

Banamex

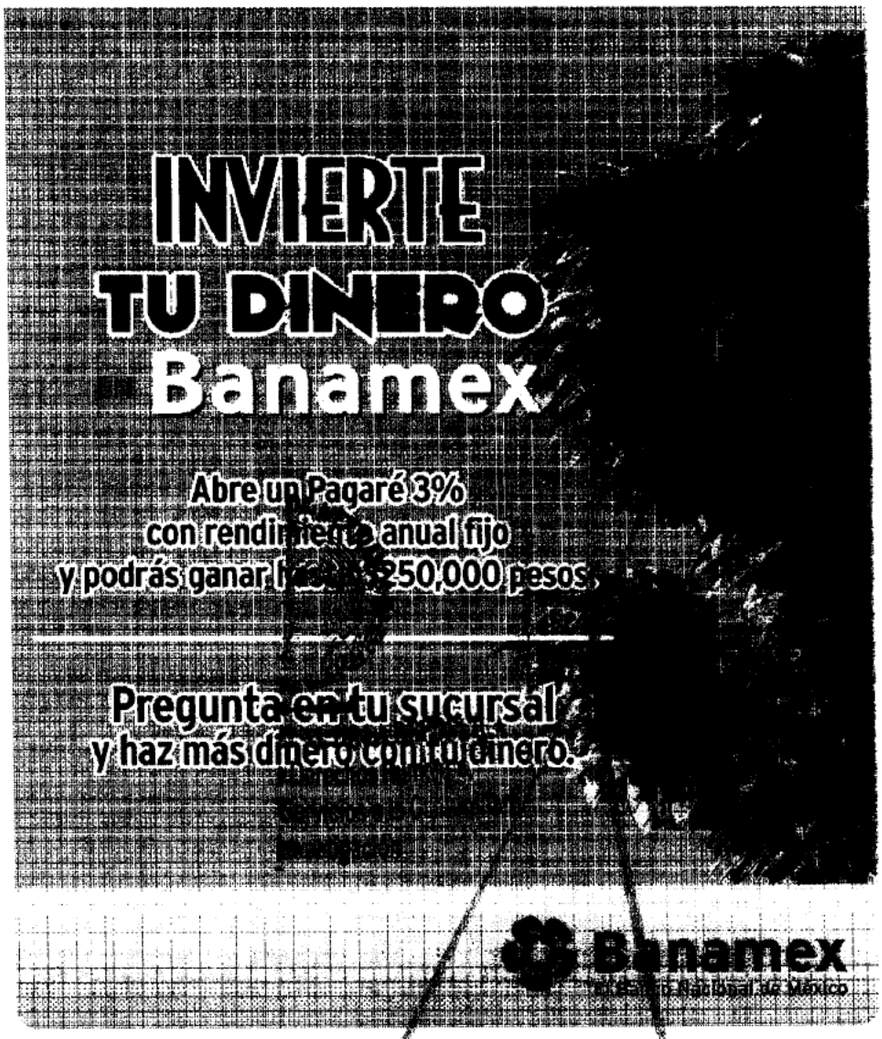

YouTube y el logotipo de YouTube son marcas comerciales de Google Inc.
INVIERTE TU DINERO EN BANAMEX: Cobertura Nivel Nacional. Vigencia del 9 de noviembre del 2015 al 31 de enero del 2016. Monto hasta $250,000 pesos MXN por premio. Responsable de la promoción: Banco Nacional de México, S.A., integrante del Grupo Financiero Banamex. Consulta bases, términos, condiciones y aviso de privacidad en www.banamex.com/hazmasdinero

Pagaré Banamex **GAT nominal 3.04%, GAT real -1.67%.** Antes de impuestos, desde $50,000 pesos a 60 días. Calculada el 7 de octubre del 2015. Vigente al 7 de abril del 2016. La GAT real es el rendimiento que obtendría después de descontar la inflación. La tasa de interés anual aplicable a la cuenta es fija. Consulta requisitos de contratación y condiciones en www.banamex.com Producto garantizado por el IPAB hasta 400 mil UDIs por persona, por banco. www.ipab.org.mx

[illegible] DE LA REPÚBLICA
[illegible] Derechos Humanos,
[illegible] rvicios a la Comunidad
[illegible] stigación

[redacted]

CON FUNDAMENTO EN LO DISPUESTO POR EL ARTÍCULO 100 DE LA LEY DE INSTITUCIONES DE CRÉDITO, CERTIFICAMOS QUE LA PRESENTE ES UNA IMPRESIÓN FIEL Y EXACTA QUE CONSTA DE 104 HOJAS, OBTENIDA DEL SISTEMA ÓPTICO DE DIGITALIZACIÓN DE IMÁGENES DEL ARCHIVO DE BANCO NACIONAL DE MÉXICO, S.A., LO QUE SE HACE CONSTAR PARA LOS EFECTOS LEGALES A QUE HAYA LUGAR. HOJA 65 DE 104

ART. 110
FRACC. V,VII
LFTAIP
MOTIVACIÓN 1

ART. 113
FRACC I LFTAIP
MOTIVACION 2

Banamex

Para informarte mejor, ahora vamos al grano

Te presentamos el nuevo **Resumen Financiero de Cuenta**, con información simplificada de tus movimientos, más amigable y en un mismo lugar.

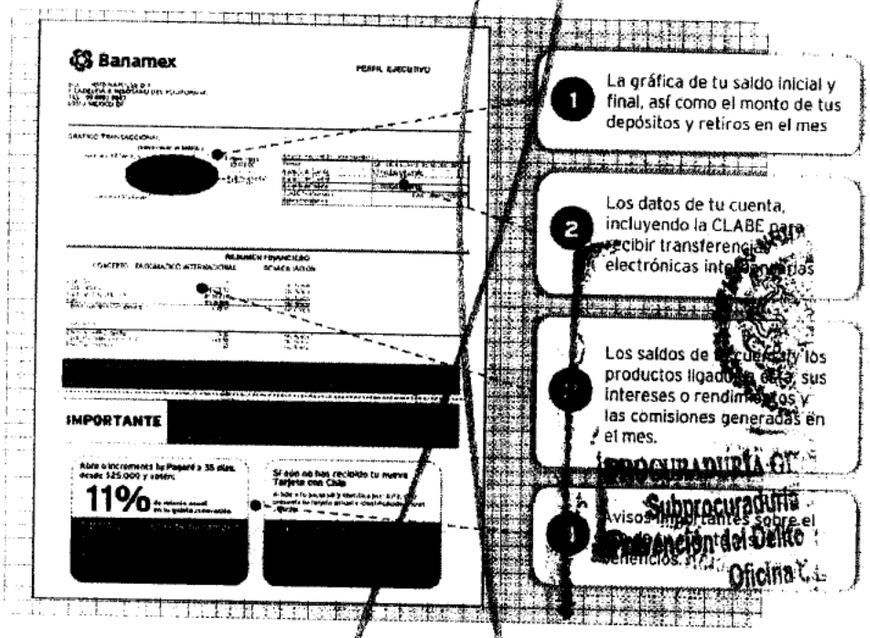

El Estado de Cuenta con el detalle de tus operaciones estará disponible en las sucursales Banamex. Para solicitar su envío por e-mail llama al 01 800 021 2345 y desde Ciudad de México, Guadalajara y Monterrey al 1226 2639.

Tu opinión es muy importante

¿Te agrada este formato? ¿La información que contiene es suficiente para tus necesidades? Llama al 01 800 849 9640 y comparte tus comentarios.

Consulta condiciones, comisiones y requisitos de contratación en [redacted].banamex.com

PROCURADURÍA GE
Subprocuraduría
Prevención del Delito

[redacted]

CON FUNDAMENTO EN LO DISPUESTO POR EL ARTÍCULO 100 DE LA LEY DE INSTITUCIONES DE CRÉDITO, CERTIFICAMOS QUE LA PRESENTE ES UNA IMPRESIÓN FIEL Y EXACTA QUE CONSTA DE 104 HOJAS, OBTENIDA DEL SISTEMA ÓPTICO DE DIGITALIZACIÓN DE IMÁGENES DEL ARCHIVO DE BANCO NACIONAL DE MÉXICO, S.A., LO QUE SE HACE CONSTAR PARA LOS EFECTOS LEGALES A QUE HAYA LUGAR. HOJA 66 DE 104

ART.110
FRACC. V,VII
LFTAIP
MOTIVACIÓN 1

ART. 113
FRACC I LFTAIP
MOTIVACION 2

Banamex

Glosario de Abreviaturas

1ER	PRIMER	DLS/DLLS	DOLARES	PROM	PROMEDIO
A@O	AÑO	DOC	DOCUMENTO	PTOS	PUNTOS
ANL	ANUALIDAD	DOMI	DOMICILIACION	PYME	PROYECTO PYME
ATM	AUTOMATIC TELLER MACHINE	DOT	DOTACION	R1	MONTO DE 0 A 30 MIL
AUD/AUDIOMAT	AUDIOMATICO	EDO	ESTADO	R2	MONTO DE 30 MIL A 50 MIL
AUD E	AUDIOMATICO EMPRESARIAL	EDO DE CTA	ESTADO DE CUENTA	R3	MONTO DE 50 MIL EN ADELANTE
AUT	AUTOMATICA/AUTORIZACION	EFE/EFECTIV	EFECTIVO	REACTIV	REACTIVACION
B PER	BANCANET PERSONAL	ELEC/ELECTR	ELECTRONICA	REC	RECEPCION
B PRF	BANCANET PROFESIONAL	EMP	EMPRESARIAL	RECH	RECHAZADO(A)
BANC	BANCOS	ESP	ESPECIAL	REEMB	REEMBOLSO
BCA	BANCA	EXI	EXITOSA	REF	REFERENCIA
BCNM	BANCANET DIRECTO	EXIT	EXITOSO	REND	RENDIMIENTOS
BCNET	BANCANET EMPRESARIAL	EXT	EXTRANJERO	REPOSEPOS	REPOSICION
BCOS	BANCOS	F/PLAZA	FUERA DE PLAZA	REPOSIC	REPOSICION
BENEF	BENEFICIARIO	FID	FIDUCIARIO	RESP	RESPALDO
BESE	BANAMEX EN SU EMPRESA	FINS	FONDOS INSUFICIENTES	RET	RETIROS
BANAMEX	BANCO NACIONAL DE MEXICO	FIRME/PZA	FIRME PLAZA	REV	REVOCACION
BMX/BNM	BANCO NACIONAL DE MEXICO	FOR	FORANEO	RFC	REGISTRO FEDERAL DE CONTRIBUYENTES
BNE	BANCANET EMPRESARIAL	GAT	GANANCIA ANUAL TOTAL		
BNET	BANCA NET PERSONAL	GEN	GENERACIÓN	S.A.R.	SISTEMA ADMINISTRACION RETIRO
BNMUNO	HORIZONTE BANAMEX UNO	GOLD2	HORIZONTE BALANCEADOS 2	SAT	SISTEMA ADMINISTRACION TRIBUTARIA
BNMPLUS	HORIZONTE PLUS	GRACI	GRACIAS		
BNMDOS	HORIZONTE BANAMEX DOS	GTOS	GASTOS	S.B.C	SALVO BUEN COBRO
BONIF	BONIFICACION	HORIZONT	FONDO DE DINERO 1 BANAMEX	S/FON	SIN FONDOS
C	CAJERO	IDE	IMPUESTO DEPOSITO EFECTIVO	S/FONDOS	SIN FONDOS
CH/CHQ	CHEQUE	IMP	IMPUESTOS	SA	SOCIEDAD ANONIMA
C FONDOS	CONCENTRACION FONDOS	IMP. MN	IMPORTE MONEDA NACIONAL	SA DE CV	SOCIEDAD ANONIMA DE CAPITAL VARIABLE
C/COPIA	CON COPIA	IMP. ME	IMPORTE MONEDA EXTRANJERA		
C/TARJ - C/TARJETA	CON TARJETA	IMPTE	IMPORTE	SC	SOCIEDAD CIVIL
CAJ	CAJERO	INT. VENCIDOS	INTERESES VENCIDOS	SDO	SALDO
CBC	CUENTA BALANCE CERO	INCUMP	INCUMPLIMIENTO	SEC	SECUENCIA
CCB	CALIFORNIA COMMERCE BANK	INTS	INTERES	SEGBANAMEX	SEGUROS BANAMEX
CERTIF	CERTIFICADO	INTBC	INTERBANCARIO	SER	SERVICIO
CF	CONCENTRACION FONDOS	INTERBANCARIO	INTERBANCARIO	SER BCA ELEC	SERVICIO BANCA ELECTRONICA
CGO	CARGO	INTER	INSTITUCIONES	SERV	SERVICIO/SERVICIOS
CH. DEV S/FONDOS	CHEQUE DEVUELTO SIN FONDOS	INTS	INTERESES	SOBRES	SOBREGIRO
CITI	CITIDIRECT	INVERS	INVERSION	SOFOM	SOCIEDAD FINANCIERA OBJETO MULTIPLE
CM	CUENTA MAESTRA	ISR	IMPUESTO SOBRE LA RENTA		
COM	COMISION	IVA	IMPUESTO VALOR AGREGADO	SPEI	SERVICIOS PAGOS ELECTRONICOS INTERBANCARIOS
COM. CH. S/FONDOS	COMISION CHEQUE SIN FONDOS	LIN CRE	LINEA DE CREDITO		
COMIS/COMS	COMISION	M DIA	MISMO DIA	SPEUA	SISTEMA PAGOS ELECTRONICOS USO AMPLIADO
CONCENT	CONCENTRADORA	MEX	MONEDA NACIONAL		
CONSULT / CONS	CONSULTA (S)	MAGNET	MAGNETICO	SUC	SUCURSAL
CP	CAJERO PERMANENTE	MED	MEDIO	T	TARJETA
CR	CENTRO REPARTO	MEN	MENSUALIDAD	T Y CH	TARJETA Y CHEQUERA
CTA	CUENTA	MENS	MENSUAL	T. D.	TARJETA DEBITO
CTA. M.	CUENTA MAESTRA	MOD	MODALIDAD	TAR/TARJ	TARJETA
CTAS	CUENTAS	MOV	MOVIMIENTO	TB	TARJETAS BANAMEX
CTO	CONTRATO	MOVS/MOVTOS	MOVIMIENTOS	TC	TARJETA DE CREDITO
CTRO	CENTRO	NET	BANCANET	TC	TIPO DE CAMBIO
CRED	CREDITO	No.	NUMERO	T. GRA	TASA GRAVABLE
CUE	CUENTA	NOMI	NOMINA BANAMEX	T. EXE	TASA EXENTA
CVE	CLAVE	OPER	OPERACION	TEF	TRANSFERENCIA ELECTRONICA DE PAGOS
DEB/DEBIT	DEBITO	PAGOS	PAGOS INTERBANCARIOS		
DEP	DEPOSITO	PAQ	PAQUETE	TERC	TERCEROS
DEP P/DISPOSICION	DEPOSITO POR DISPOSICION	PDTE (S)	PENDIENTE	TRAS	TRASPASO
DEVOL	DEVOLUCION	PEMEX	PETROLEOS MEXICANOS	TPV	TERMINAL PUNTO VENTA
DEVUEL	DEVUELTO	PEND/PENDIENT	PENDIENTE	TRN	TRANSACCION
DF	DISTRITO FEDERAL	PERM	PERMANENTE	VENTAR	VENTANILLA
DIGIT	DIGITEM	PREV AUTMEX	PREVENCION AUTOMATICA	VTO	VENCIMIENTO
DISP/DIS	DISPOSICION	PROG	PROGRAMADO	X	POR

...L DE LA REPÚBLICA
e Derechos Humanos,
Servicios a la Comunidad
Investigación

[redacted]

CON FUNDAMENTO EN LO DISPUESTO POR EL ARTÍCULO 100 DE LA LEY DE INSTITUCIONES DE CRÉDITO, CERTIFICAMOS QUE LA PRESENTE ES UNA IMPRESIÓN FIEL Y EXACTA QUE CONSTA DE 104 HOJAS, OBTENIDA DEL SISTEMA ÓPTICO DE DIGITALIZACIÓN DE IMÁGENES DEL ARCHIVO DE BANCO NACIONAL DE MÉXICO, S.A., LO QUE SE HACE CONSTAR PARA LOS EFECTOS LEGALES A QUE HAYA LUGAR. HOJA 67 DE 104

ART.110
FRACC. V,VII
LFTAIP
MOTIVACIÓN 1

ART. 113
FRACC I LFTAIP
MOTIVACION 2

Banamex

ESTADO DE CUENTA AL 20 DE ENERO DE 2016

CUENTE

[redacted]

PROCURADURÍA GEN
Subprocuraduría d
Prevención del Delito y
Oficina de

[redacted]

CON FUNDAMENTO EN LO DISPUESTO POR EL ARTÍCULO 100 DE LA LEY DE INSTITUCIONES DE CRÉDITO, CERTIFICAMOS QUE LA PRESENTE ES UNA IMPRESIÓN FIEL Y EXACTA QUE CONSTA DE 104 HOJAS, OBTENIDA DEL SISTEMA ÓPTICO DE DIGITALIZACIÓN DE IMÁGENES DEL ARCHIVO DE BANCO NACIONAL DE MÉXICO, S.A., LO QUE SE HACE CONSTAR PARA LOS EFECTOS LEGALES A QUE HAYA LUGAR.

ART.110
FRACC. V,VII
LFTAIP
MOTIVACIÓN 1

ART. 113
FRACC I LFTAIP
MOTIVACION 2

Banamex ESTADO DE CUENTA AL 20 DE ENERO DE 2016

[redacted]

[redacted]

CON FUNDAMENTO EN LO DISPUESTO POR EL ARTÍCULO 100 DE LA LEY DE INSTITUCIONES DE CRÉDITO, CERTIFICAMOS QUE LA PRESENTE ES UNA IMPRESIÓN FIEL Y EXACTA QUE CONSTA DE 104 HOJAS, OBTENIDA DEL SISTEMA ÓPTICO DE DIGITALIZACIÓN DE IMÁGENES DEL ARCHIVO DE BANCO NACIONAL DE MÉXICO, S.A., LO QUE SE HACE CONSTAR PARA LOS EFECTOS LEGALES A QUE HAYA LUGAR. HOJA 69 DE 104

ART.110
FRACC. V,VII
LFTAIP
MOTIVACIÓN 1

ART. 113
FRACC I LFTAIP
MOTIVACION 2

Banamex

ESTADO DE CUENTA AL 20 DE ENERO DE 2016

CUENTE

[redacted]

PROCURADURÍA G
Subprocuraduri
Prevención del Deli
Oficina

CON FUNDAMENTO EN LO DISPUESTO POR EL ARTÍCULO 100 DE LA [redacted] DE CRÉDITO, CERTIFICAMOS QUE LA PRESENTE ES UNA IMPRESIÓN FIEL Y EXACTA QUE CONSTA DE 104 HOJAS, OBTENIDA DEL SISTEMA ÓPTICO DE DIGITALIZACIÓN DE IMÁGENES DEL ARCHIVO DE BANCO NACIONAL DE MÉXICO, S.A., LO QUE SE HACE CONSTAR PARA LOS EFECTOS LEGALES A QUE HAYA LUGAR.

ART.110
FRACC. V,VII
LFTAIP
MOTIVACIÓN 1

ART. 113
FRACC I LFTAIP
MOTIVACION 2

~~409~~
409

Banamex ESTADO DE CUENTA AL 20 DE ENERO DE 2016

[redacted]

Agradecemos su preferencia

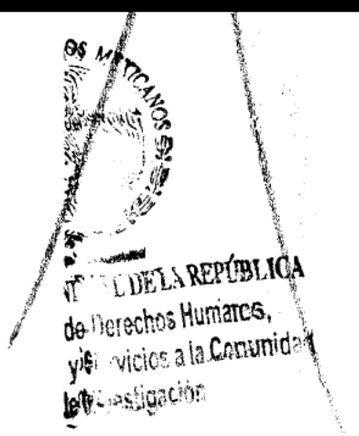

[redacted]

CON FUNDAMENTO EN LO DISPUESTO POR EL ARTÍCULO 100 DE LA LEY DE INSTITUCIONES DE CRÉDITO, CERTIFICAMOS QUE LA PRESENTE ES UNA IMPRESIÓN FIEL Y EXACTA QUE CONSTA DE 104 HOJAS, OBTENIDA DEL SISTEMA ÓPTICO DE DIGITALIZACIÓN DE IMÁGENES DEL ARCHIVO DE BANCO NACIONAL DE MÉXICO, S.A., LO QUE SE HACE CONSTAR PARA LOS EFECTOS LEGALES A QUE HAYA LUGAR. HOJA 71 DE 104

ART.110
FRACC. V,VII
LFTAIP
MOTIVACIÓN 1

ART. 113
FRACC I LFTAIP
MOTIVACION 2

Banamex

Invierte tu dinero para
que **crezca** con **Inversión Perfiles**

- Realiza depósitos y retiros fácilmente desde **BancaNet** o **Audiomático** los **365 días** del año de **6:00** a **19:00** hrs.
- Por seguridad, el saldo de tu inversión no está visible cuando usas Cajeros Automáticos. Además, si llegas a perder tu tarjeta o te la roban, tu dinero está seguro

Solo deposita y ¡haz más dinero con tu dinero!

Inversión Perfiles. **GAT nominal 0.06% GAT real -3.25%.** Antes de impuestos, desde $10,000, calculado el 2 de diciembre del 2015. Vigente al 2 de junio del 2016. La GAT real es el rendimiento que obtendría después de descontar la inflación estimada. Consulta requisitos de contratación y condiciones en www.banamex.com Producto garantizado por el IPAB hasta por 400,000 unidades de inversión (UDI's), por persona y por banco www.ipab.org.mx



Tu **Tarjeta de Débito Banamex MasterCard®** es aceptada en miles de comercios para tus compras, desde un café hasta el cine o la cena.

Además, en Internet puedes encontrar una gran variedad de promociones para que aproveches al máximo tu Débito.

Visita:
www.banamex.com/comprocondebito

Consulta las promociones en www.banamex.com/comprocondebito
Banco Nacional de México, S.A., integrante del Grupo Financiero Banamex.

PROCURADURÍA GEN
Subprocuraduría d
Prevención del Delito y
Oficina de l

CON FUNDAMENTO EN LO DISPUESTO POR EL ARTÍCULO 100 DE LA [redacted] DE CRÉDITO, CERTIFICAMOS QUE LA PRESENTE ES UNA IMPRESIÓN FIEL Y EXACTA QUE CONSTA DE 104 HOJAS, OBTENIDA DEL SISTEMA ÓPTICO DE DIGITALIZACIÓN DE IMÁGENES DEL ARCHIVO DE BANCO NACIONAL DE MÉXICO, S.A., LO QUE SE HACE CONSTAR PARA LOS EFECTOS LEGALES A QUE HAYA LUGAR.

ART.110
FRACC. V,VII
LFTAIP
MOTIVACIÓN 1

ART. 113
FRACC I LFTAIP
MOTIVACION 2

Banamex

Para informarte mejor, ahora vamos al grano

Te presentamos el nuevo **Resumen Financiero de Cuenta**, con información simplificada de tus movimientos, más amigable y en un mismo lugar.

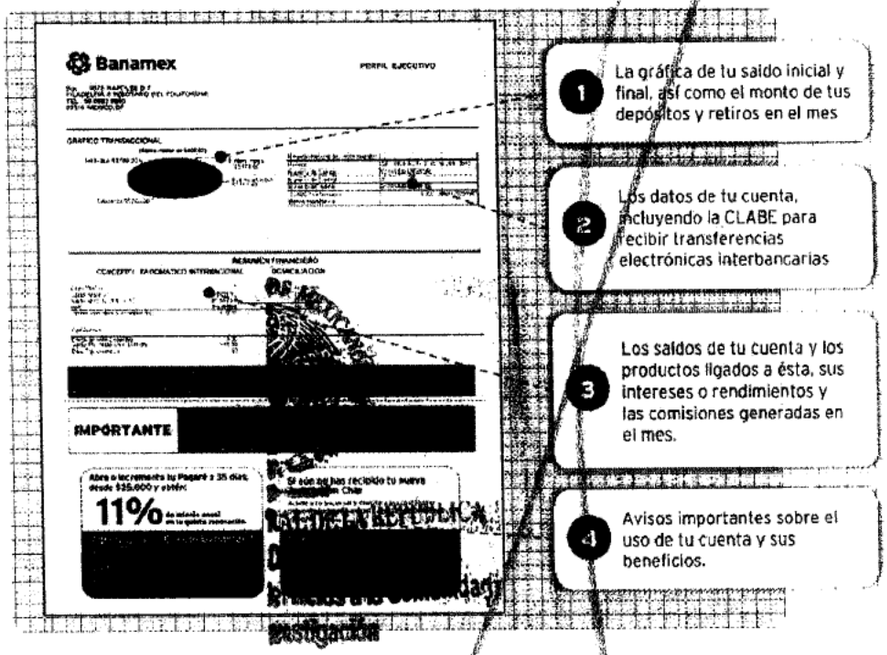

1. La gráfica de tu saldo inicial y final, así como el monto de tus depósitos y retiros en el mes
2. Los datos de tu cuenta, incluyendo la CLABE para recibir transferencias electrónicas interbancarias
3. Los saldos de tu cuenta y los productos ligados a ésta, sus intereses o rendimientos y las comisiones generadas en el mes.
4. Avisos importantes sobre el uso de tu cuenta y sus beneficios.

El Estado de Cuenta con el detalle de tus operaciones estará disponible en las sucursales Banamex. Para solicitar su envío por e-mail, llama al 01 800 021 2345 y desde Ciudad de México, Guadalajara y Monterrey al 1226 2639.

Tu opinión es muy importante
¿Te agrada este formato? ¿La información que contiene es suficiente para tus necesidades? Llama al 01 800 849 9640 y comparte tus comentarios.

Consulta condiciones, comisiones y requisitos de contratación en www.banamex.com

[redacted] DE LA REPÚBLICA
Derechos Humanos,
Servicios a la Comuni
Investigación

CON FUNDAMENTO EN LO DISPUESTO POR EL ARTÍCULO 100 DE LA LEY DE INSTITUCIONES DE CRÉDITO, CERTIFICAMOS QUE LA PRESENTE ES UNA IMPRESIÓN FIEL Y EXACTA QUE CONSTA DE 104 HOJAS, OBTENIDA DEL SISTEMA ÓPTICO DE DIGITALIZACIÓN DE IMÁGENES DEL ARCHIVO DE BANCO NACIONAL DE MÉXICO, S.A., LO QUE SE HACE CONSTAR PARA LOS EFECTOS LEGALES A QUE HAYA LUGAR. HOJA 73 DE 104

ART.110
FRACC. V,VII
LFTAIP
MOTIVACIÓN 1

ART. 113
FRACC I LFTAIP
MOTIVACION 2

Banamex

[redacted]

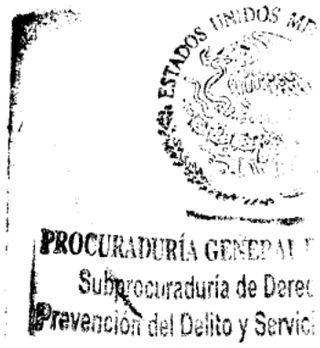

CON FUNDAMENTO EN LO DISPUESTO POR EL ARTÍCULO 100 DE LA [redacted] DE CRÉDITO, CERTIFICAMOS QUE LA PRESENTE ES UNA IMPRESIÓN FIEL Y EXACTA QUE CONSTA DE 104 HOJAS, OBTENIDA DEL SISTEMA ÓPTICO DE DIGITALIZACIÓN DE IMÁGENES DEL ARCHIVO DE BANCO NACIONAL DE MÉXICO, S.A., LO QUE SE HACE CONSTAR PARA LOS EFECTOS LEGALES A QUE HAYA LUGAR.

ART.110
FRACC. V,VII
LFTAIP
MOTIVACIÓN 1

ART. 113
FRACC I LFTAIP
MOTIVACION 2

Banamex

Glosario de Abreviaturas

1ER	PRIMER	DLS/DALLS	DOLARES	PROM	PROMEDIO
AÑO	AÑO	DOC	DOCUMENTO	PTOS	PUNTOS
ANL	ANUALIDAD	DOMI	DOMICILIACION	PYME	PAQUETE PYME
ATM	AUTOMATIC TELLER MACHINE	DOT	DOTACION	R1	MONTO DE 0 A 30 MIL
AUD/AUDIOMAT	AUDIOMATICO	EDO	ESTADO	R2	MONTO DE 30 MIL A 50 MIL
AUD E	AUDIOMATICO EMPRESARIAL	EDO DE CTA	ESTADO DE CUENTA	R3	MONTO DE 50 MIL EN ADELANTE
AUT	AUTOMATICA/AUTORIZACION	EFE/EFECTIV	EFECTIVO	REACTIV	REACTIVACION
B PER	BANCANET PERSONAL	ELEC/ELECTR	ELECTRONICA	REC	RECEPCION
B PRF	BANCANET PROFESIONAL	EMP	EMPRESARIAL	RECH	RECHAZADO(A)
BANC	BANCOS	ESP	ESPECIAL	REEMB	REEMBOLSO
BCA	BANCA	EXI	EXITOSA	REF	REFERENCIA
BCDIR	BANCANET DIRECTO	EXIT	EXITOSO	REND	RENDIMIENTOS
BCNET	BANCANET EMPRESARIAL	EXT	EXTRANJERO	REP/REPOS	REPOSICION
BCOS	BANCOS	F/PLAZA	FUERA DE PLAZA	REPOSIC	REPOSICION
BENEF	BENEFICIARIO	FID	FIDUCIARIO	RESP	RESPALDO
BESE	BANAMEX EN SU EMPRESA	FINS	FONDOS INSUFICIENTES	RET	RETIROS
BANAMEX	BANCO NACIONAL DE MEXICO	FIRME/PZA	FIRME PLAZA	REV	REVOCACION
BMX/BNM	BANCO NACIONAL DE MEXICO	FOR	FORANEO	RFC	REGISTRO FEDERAL DE CONTRIBUYENTES
BNE	BANCANET EMPRESARIAL	GAT	GANANCIA ANUAL TOTAL	S.A.R.	SISTEMA ADMINISTRACION RETIRO
BNET	BANCA NET PERSONAL	GEN	GENERACION	SAT	SISTEMA ADMINISTRACION TRIBUTARIA
BNHTLIQ	HORIZONTE BANAMEX UNO	GOL02	HORIZONTE BALANCEADOS 2		
BNMPLUS	HORIZONTE PLUS	GRACI	GRACIAS	S.B.C	SALVO BUEN COBRO
BNNDLA	HORIZONTE BANAMEX DOS	GTOS	GASTOS	S/FON	SIN FONDOS
BONIF	BONIFICACION	HORZONT	FONDO DE DINERO 1 BANAMEX	S/FONDOS	SIN FONDOS
C	CAJERO	IDE	IMPUESTO DEPOSITO EFECTIVO	SA	SOCIEDAD ANONIMA
CH/CHQ	CHEQUE	IMP	IMPUESTOS	SA DE CV	SOCIEDAD ANONIMA DE CAPITAL VARIABLE
C FONDOS	CONCENTRACION FONDOS	IMP. MN	IMPORTE MONEDA NACIONAL		
C/COPIA	CON COPIA	IMP. ME	IMPORTE MONEDA EXTRANJERA		
C/TARJ - C/TARJETA	CON TARJETA	IMPTE	IMPORTE	SC	SOCIEDAD CIVIL
CAJ	CAJERO	IN FAVOR FALL	INTERESES FALLIDOS	SDO	SALDO
CBC	CUENTA BALANCE CERO	INCUMPL	INCUMPLIMIENTO	SEC	SECUENCIA
CCB	CALIFORNIA COMMERCE BANK	INTS	INTERES	SEGBANAMEX	SEGUROS BANAMEX
CERTIF	CERTIFICADO	INTTI	INTERBANCARIO	SER	SERVICIO
CF	CONCENTRACION FONDOS	INTERCAR/INTERBAN	INTERBANCARIO	SER BCA ELEC	SERVICIO BANCA ELECTRONICA
CGO	CARGO	INST	INSTITUCIONES	SERV	SERVICIO/SERVICIOS
CH. DEV S/FONDOS	CHEQUE DEVUELTO SIN FONDOS	INTS	INTERESES	SOBREG	SOBREGIRO
CITI	CITIDIRECT	INV/INVS	INVERSION	SOFOM	SOCIEDAD FINANCIERA OBJETO MULTIPLE
CM	CUENTA MAESTRA	ISR	IMPUESTO SOBRE LA RENTA		
COM	COMISION	IVA	IMPUESTO VALOR AGREGADO	SPEI	SERVICIOS PAGOS ELECTRONICOS INTERBANCARIOS
COM. CH. S/FONDOS	COMISION CHEQUE SIN FONDOS	L.C.	LINEA DE CREDITO		
COMIS/COMS	COMISION	M DIA	MISMO DIA	SPEUA	SISTEMA PAGOS ELECTRONICOS USO AMPLIADO
CONCENT	CONCENTRADORA	M.N.	MONEDA NACIONAL		
CONSULT / CONS	CONSULTA (S)	MA/MAGNE	MAGNETICO	SUC	SUCURSAL
CP	CAJERO PERMANENTE	MED	MEDIO	T	TARJETA
CR	CENTRO REPARTO	MEN	MENSUALIDAD	T Y CH	TARJETA Y CHEQUERA
CTA	CUENTA	MENS	MENSUAL	T. D.	TARJETA DEBITO
CTA. M.	CUENTA MAESTRA	MOD...	MODALIDAD	TAR/TARJ	TARJETA
CTAS	CUENTAS	MOV	MOVIMIENTO	TB	TARJETAS BANAMEX
CTO	CONTRATO	MOVS/MOVTOS	MOVIMIENTOS	TC	TARJETA DE CREDITO
CTRO	CENTRO	NET	BANCANET	TC	TIPO DE CAMBIO
CRED	CREDITO	No.	NUMERO	T. GRA	TASA GRAVABLE
CUE	CUENTA	NOMI	NOMINA BANAMEX	T. EXE	TASA EXENTA
CVE	CLAVE	OPER	OPERACION	TEF	TRANSFERENCIA ELECTRONICA DE PAGOS
DEB/DEBIT	DEBITO	PAGOS	PAGOS INTERBANCARIOS		
DEP	DEPOSITO	PAQ	PAQUETE	TERC	TERCEROS
DEP P/DISPOSICION	DEPOSITO POR DISPOSICION	POTE (S)	PENDIENTE	TRAS	TRASPASO
DEVOL	DEVOLUCION	PEMEX	PETROLEOS MEXICANOS	TPV	TERMINAL PUNTO VENTA
DEVUEL	DEVUELTO	PEND/PENDIENT	PENDIENTE	TXN	TRANSACCION
DF	DISTRITO FEDERAL	PERM	PERMANENTE	VENTAN	VENTANILLA
DIGIT	DIGITEM	PREV AUT	PREVENCION AUTOMATICA	VTO	VENCIMIENTO
DISP/DIS	DISPOSICION	PROG	PROGRAMADO	X	POR

...DE LA REPÚBL...
...nos Humanos...
...s a la Comun...
...ación

CON FUNDAMENTO EN LO DISPUESTO POR EL ARTÍCULO 100 DE LA LEY DE INSTITUCIONES DE CRÉDITO, CERTIFICAMOS QUE LA PRESENTE ES UNA IMPRESIÓN FIEL Y EXACTA QUE CONSTA DE 104 HOJAS, OBTENIDA DEL SISTEMA ÓPTICO DE DIGITALIZACIÓN DE IMÁGENES DEL ARCHIVO DE BANCO NACIONAL DE MÉXICO, S.A., LO QUE SE HACE CONSTAR PARA LOS EFECTOS LEGALES A QUE HAYA LUGAR. HOJA 75 DE 104

ART. 110
FRACC. V,VII
LFTAIP
MOTIVACIÓN 1

ART. 113
FRACC I LFTAIP
MOTIVACION 2

Banamex

ESTADO DE CUENTA AL 19 DE FEBRERO DE 2016

CUENTE:

[redacted]

Prevención del Delito y
Oficina de

[redacted]

PROCU
Subd
Prevención del Delito

CON FUNDAMENTO EN LO DISPUESTO POR EL ARTÍCULO 100 DE LA LEY DE INSTITUCIONES DE CRÉDITO, CERTIFICAMOS QUE LA PRESENTE ES UNA IMPRESIÓN FIEL Y EXACTA QUE CONSTA DE 104 HOJAS, OBTENIDA DEL SISTEMA ÓPTICO DE DIGITALIZACIÓN DE IMÁGENES DEL ARCHIVO DE BANCO NACIONAL DE MÉXICO, S.A., LO QUE SE HACE CONSTAR PARA LOS EFECTOS LEGALES A QUE HAYA LUGAR.

ART.110
FRACC. V,VII
LFTAIP
MOTIVACIÓN 1

ART. 113
FRACC I LFTAIP
MOTIVACION 2

4/12

ESTADO DE CUENTA AL 19 DE FEBRERO DE 2016

[redacted]



[redacted]

CON FUNDAMENTO EN LO DISPUESTO POR EL ARTÍCULO 100 DE LA LEY DE INSTITUCIONES DE CRÉDITO, CERTIFICAMOS QUE LA PRESENTE ES UNA IMPRESIÓN FIEL Y EXACTA QUE CONSTA DE 104 HOJAS, OBTENIDA DEL SISTEMA ÓPTICO DE DIGITALIZACIÓN DE IMÁGENES DEL ARCHIVO DE BANCO NACIONAL DE MÉXICO, S.A., LO QUE SE HACE CONSTAR PARA LOS EFECTOS LEGALES A QUE HAYA LUGAR. HOJA 77 DE 104

ART.110
FRACC. V,VII
LFTAIP
MOTIVACIÓN 1

ART. 113
FRACC I LFTAIP
MOTIVACION 2

Banamex

ESTADO DE CUENTA AL 19 DE FEBRERO DE 2016

CUENTE: [redacted]

Agradecemos su preferencia

PROCURADURÍA GENERAL
Subprocuraduría de
Prevención del Delito y S
Oficina de

PROCURADURÍA GENERAL
Subprocuraduría de
Prevención del Delito y S
Oficina de In

CON FUNDAMENTO EN LO DISPUESTO POR EL ARTÍCULO 100 DE LA [redacted] CRÉDITO, CERTIFICAMOS QUE LA PRESENTE ES UNA IMPRESIÓN FIEL Y EXACTA QUE CONSTA DE 104 HOJAS, OBTENIDA DEL SISTEMA ÓPTICO DE DIGITALIZACIÓN DE IMÁGENES DEL ARCHIVO DE BANCO NACIONAL DE MÉXICO, S.A., LO QUE SE HACE CONSTAR PARA LOS EFECTOS LEGALES A QUE HAYA LUGAR.

ART.110
FRACC. V,VII
LFTAIP
MOTIVACIÓN 1

ART. 113
FRACC I LFTAIP
MOTIVACION 2

Banamex

¡Regresa el 2x1 en Cinépolis!

Menciona la promoción y paga
con tu **Tarjeta de Débito Banamex.**

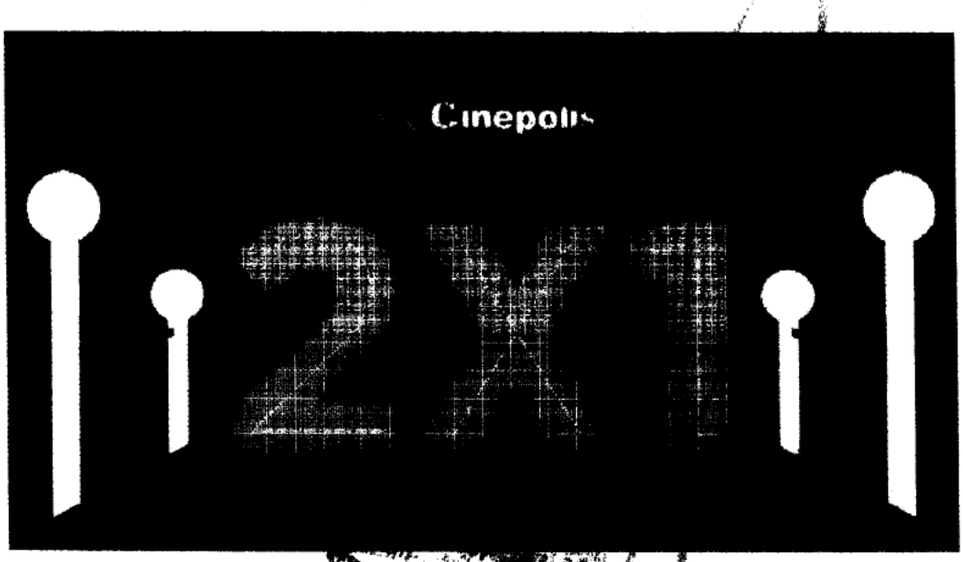

Sigue disfrutando de grandes estrenos
y mucha diversión cualquier día de la semana.

¡Así de sencillo!

Vigencia al 17 de marzo del 2016. Paga con tu Tarjeta de Débito Banamex MasterCard® en taquilla del Cine y obtén una entrada al **2x1 en conjuntos Cinépolis® y Cinépolis Vip®**. Participan exclusivamente los Conjuntos Cinépolis y Cinépolis VIP® de la República Mexicana. Promoción limitada a solo 2 entradas al 2x1 por día, con la misma Tarjeta. Válido de lunes a domingo del 11 de enero del 2016 al 17 de marzo del 2016. Aplica únicamente para funciones en formato 2D y MacroXE®, no es válido en formatos 3D, 4DX®, Cinépolis IMAX, Cinépolis VLUXX, Sala Junior. No aplica en festivales, premieres, eventos especiales o contenido alternativo. No aplica con otras promociones y no es acumulable. La promoción del 2x1 aplica sobre el precio más alto de la semana, correspondientes a cada producto en cada uno de los formatos. Esta promoción no aplica en días festivos y de descanso obligatorio señalados en la Ley Federal del Trabajo. Para realizar el canje de las entradas en taquilla es indispensable pagar con la Tarjeta de Débito Banamex MasterCard® en taquilla. No aplica en reservaciones por Cineticket, venta avanzada, taquillas automáticas u otros medios de venta no especificados. El beneficio 2x1 aplica solo para funciones que se exhiban el mismo día de la compra. En taquilla se podrá requerir al cliente mostrar identificación oficial para confirmar que es el titular de la Tarjeta de Débito Banamex MasterCard®. Consulta las demás condiciones y restricciones en www.cinepolis.com Promoción sujeta a cambios sin previo aviso.

Las empresas anunciantes son responsables del cumplimiento, tarifas, calidad de los productos y servicios ofrecidos, liberando de cualquier responsabilidad sobre este particular a las empresas integrantes, afiliadas o subsidiarias del Grupo Financiero Banamex. Consulta comisiones, condiciones y requisitos de contratación de las Cuentas de Débito en www.banamex.com Banco Nacional de México, S.A., integrante del Grupo Financiero Banamex. Las cuentas de Débito son productos garantizados por el IPAB hasta por 400,000 Unidades de Inversión (UDIs) por persona y por banco, www.ipab.org.mx

AL DE LA REPÚBLICA
erechos Humanos,
rvicios a la Comunidad
estigación

CON FUNDAMENTO EN LO DISPUESTO POR EL ARTÍCULO 100 DE L[redacted] CRÉDITO, CERTIFICAMOS QUE LA PRESENTE ES UNA IMPRESIÓN FIEL Y EXACTA QUE CONSTA DE 104 HOJAS, OBTENIDA DEL SISTEMA ÓPTICO DE DIGITALIZACIÓN DE IMÁGENES DEL ARCHIVO DE BANCO NACIONAL DE MÉXICO, S.A., LO QUE SE HACE CONSTAR PARA LOS EFECTOS LEGALES A QUE HAYA LUGAR. HOJA 79 DE 104

ART.110
FRACC. V,VII
LFTAIP
MOTIVACIÓN 1

ART. 113
FRACC I LFTAIP
MOTIVACION 2

Banamex

Para informarte mejor, ahora vamos al grano

Te presentamos el nuevo **Resumen Financiero de Cuenta**, con información simplificada de tus movimientos, más amigable y en un mismo lugar.

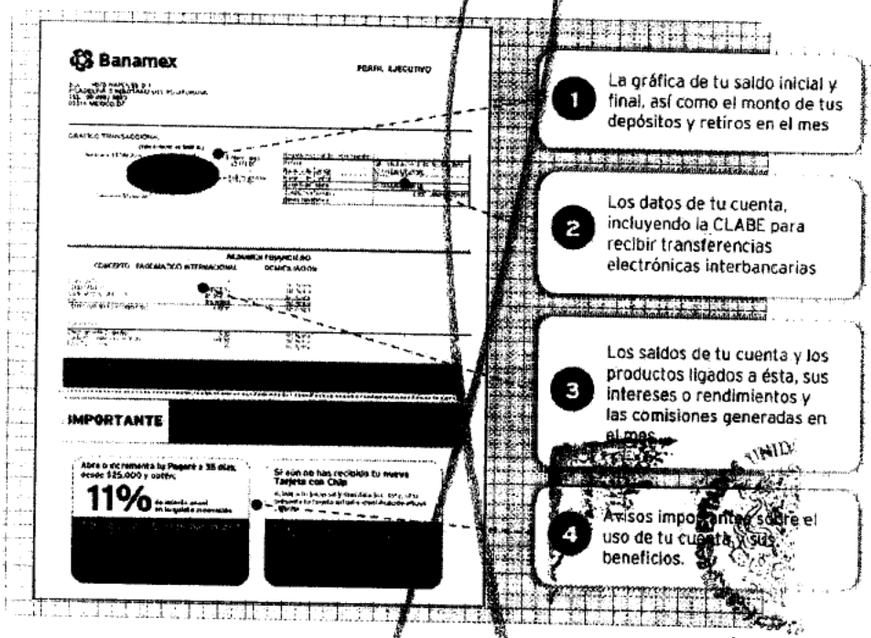

1. La gráfica de tu saldo inicial y final, así como el monto de tus depósitos y retiros en el mes
2. Los datos de tu cuenta, incluyendo la CLABE para recibir transferencias electrónicas interbancarias
3. Los saldos de tu cuenta y los productos ligados a ésta, sus intereses o rendimientos y las comisiones generadas en el mes
4. Avisos importantes sobre el uso de tu cuenta y sus beneficios.

El Estado de Cuenta con el detalle de tus operaciones estará disponible en tus sucursales Banamex. Para solicitar su envío por e-mail llama al 01800 021 2345 desde Ciudad de México, Guadalajara y Monterrey al 1226 2639.

Tu opinión es muy importante

¿Te agrada este formato? ¿La información que contiene es suficiente para tus necesidades? Llama al 01 800 849 9640 y comparte tus comentarios.

Consulta condiciones, comisiones y requisitos de contratación en www.banamex.com

PROCURADURÍA GENERAL DE
Subprocuraduría de Derecho
Prevención del Delito y Servicios
Oficina de Investigac

[redacted] DE CRÉDITO,

CON FUNDAMENTO EN LO DISPUESTO POR EL ARTÍCULO 100 DE LA
CERTIFICAMOS QUE LA PRESENTE ES UNA IMPRESIÓN FIEL Y EXACTA QUE CONSTA DE 104 HOJAS, OBTENIDA DEL SISTEMA ÓPTICO DE DIGITALIZACIÓN DE IMÁGENES DEL ARCHIVO DE BANCO NACIONAL DE MÉXICO, S.A., LO QUE SE HACE CONSTAR PARA LOS EFECTOS LEGALES A QUE HAYA LUGAR.

ART.110
FRACC. V,VII
LFTAIP
MOTIVACIÓN 1

ART. 113
FRACC I LFTAIP
MOTIVACION 2

Banamex

[redacted]

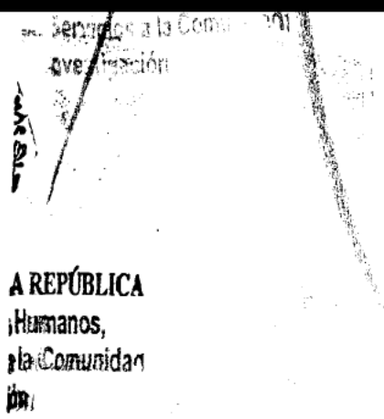

A REPÚBLICA
Humanos,
la Comunidad

CON FUNDAMENTO EN LO DISPUESTO POR EL ARTÍCULO 100 DE LA [redacted] DE CRÉDITO, CERTIFICAMOS QUE LA PRESENTE ES UNA IMPRESIÓN FIEL Y EXACTA QUE CONSTA DE 104 HOJAS, OBTENIDA DEL SISTEMA ÓPTICO DE DIGITALIZACIÓN DE IMÁGENES DEL ARCHIVO DE BANCO NACIONAL DE MÉXICO, S.A., LO QUE SE HACE CONSTAR PARA LOS EFECTOS LEGALES A QUE HAYA LUGAR. HOJA 81 DE 104

ART.110
FRACC. V,VII
LFTAIP
MOTIVACIÓN 1

ART. 113
FRACC I LFTAIP
MOTIVACION 2

Banamex

Glosario de Abreviaturas

1ER	PRIMER	DLS/DLLS	DOLARES	PROM	PROMEDIO
AÑO	AÑO	DOC	DOCUMENTO	PTOS	PUNTOS
ANL	ANUALIDAD	DOMI	DOMICILIACION	PYME	PAQUETE PYME
ATM	AUTOMATIC TELLER MACHINE	DOT	DOTACION	R1	MONTO DE 0 A 30 MIL
AUD/AUDIOMAT	AUDIOMATICO	EDO	ESTADO	R2	MONTO DE 30 MIL A 50 MIL
AUD E	AUDIOMATICO EMPRESARIAL	EDO DE CTA	ESTADO DE CUENTA	R3	MONTO DE 50 MIL EN ADELANTE
AUT	AUTOMATICA/AUTORIZACION	EFE/EFECTIV	EFECTIVO	REACTIV	REACTIVACION
B PER	BANCANET PERSONAL	ELEC/ELECTR	ELECTRONICA	REC	RECEPCION
B PRF	BANCANET PROFESIONAL	EMP	EMPRESARIAL	RECH	RECHAZADO(A)
BANC	BANCOS	ESP	ESPECIAL	REEMB	REEMBOLSO
BCA	BANCA	EXI	EXITOSA	REF	REFERENCIA
BCOM	BANCANET DIRECTO	EXIT	EXITOSO	REND	RENDIMIENTOS
BCNET	BANCANET EMPRESARIAL	EXT	EXTRANJERO	REP/REPOS	REPOSICION
BCOS	BANCOS	F/PLAZA	FUERA DE PLAZA	REPOSIC	REPOSICION
BENEF	BENEFICIARIO	FID	FIDUCIARIO	RESP	RESPALDO
BESE	BANAMEX EN SU EMPRESA	FINS	FONDOS INSUFICIENTES	RET	RETIROS
BANAMEX	BANCO NACIONAL DE MEXICO	FIRME/PZA	FIRME PLAZA	REV	REVOCACION
BMX/BNM	BANCO NACIONAL DE MEXICO	FOR	FORANEO	RFC	REGISTRO FEDERAL DE CONTRIBUYENTES
BNE	BANCANET EMPRESARIAL	GAT	GANANCIA ANUAL TOTAL	S.A.R.	SISTEMA ADMINISTRACION RETIRO
BNET	BANCA NET PERSONAL	GEN	GENERACION	SAT	SISTEMA ADMINISTRACION TRIBUTARIA
BNMILIQ	HORIZONTE BANAMEX UNO	GOLD2	HORIZONTE BALANCEADOS 2	S.B.C	SALVO BUEN COBRO
BNMPLUS	HORIZONTE PLUS	GRACI	GRACIAS	S/FON	SIN FONDOS
BNMDIA	HORIZONTE BANAMEX DOS	GTOS	GASTOS	S/FONDOS	SIN FONDOS
BONIF	BONIFICACION	HORIZONT	FONDO DE DINERO I BANAMEX	SA	SOCIEDAD ANONIMA
C	CAJERO	IDE	IMPUESTO DEPOSITO EFECTIVO	SA DE CV	SOCIEDAD ANONIMA DE CAPITAL VARIABLE
CH/CHQ	CHEQUE	IMP	IMPUESTOS	SC	SOCIEDAD CIVIL
C FONDOS	CONCENTRACION FONDOS	IMP. MN	IMPORTE MONEDA NACIONAL	SDO	SALDO
C/COPIA	CON COPIA	IMP. ME	IMPORTE MONEDA EXTRANJERA	SEC	SECUENCIA
C/TARJ - C/TARJETA	CON TARJETA	IMPTE	IMPORTE	SEGBANAMEX	SEGUROS BANAMEX
CAJ	CAJERO	IN FA/INT FALL	INTENTOS FALLIDOS	SER	SERVICIO
CBC	CUENTA BALANCE CERO	INCUMPL	INCUMPLIMIENTO	SER BCA ELEC	SERVICIO BANCA ELECTRONICA
CCB	CALIFORNIA COMMERCE BANK	INT	INTERES	SERV	SERVICIO/SERVICIOS
CERTIF	CERTIFICADO	INTB	INTERBANCARIO	SOBREG	SOBREGIRO
CF	CONCENTRACION FONDOS	INTBCO/INTERBAN	INTERBANCARIO	SOFOM	SOCIEDAD FINANCIERA OBJETO MULTIPLE
CGO	CARGO	INST	INSTITUCIONES	SPEI	SERVICIOS PAGO INTERBANCARIOS
CH. DEV S/FONDOS	CHEQUE DEVUELTO SIN FONDOS	INTS	INTERESES	SPEUA	SISTEMA DE PAGOS ELECTRONICOS
CITI	CITIDIRECT	INV/INVS	INVERSION	SUC	SUCURSAL
CN	CUENTA MAESTRA	ISR	IMPUESTO SOBRE LA RENTA	T	TARJETA
COM	COMISION	IVA	IMPUESTO VALOR AGREGADO	T Y CH	TARJETA Y CHEQUERA
COM. CH. S/FONDOS	COMISION CHEQUE SIN FONDOS	L. C.	LINEA DE CREDITO	T. D.	TARJETA DE DEBITO
COMIS/COMS	COMISION	M DIA	MISMO DIA	TAR/TARJ	TARJETA
CONCENT	CONCENTRADORA	M.N.	MONEDA NACIONAL	TB	TARJETA BANAMEX
CONSULT / CONS	CONSULTA (S)	MA/MAGNE	MAGNETICO	TC	TARJETA DE CREDITO
CP	CAJERO PERMANENTE	MED	MEDIO	TC	TARJETA DE CREDITO
CR	CENTRO REPARTO	MEN	MENSUALIDAD	T. EXT	TARJETA EXTRANJERA
CTA	CUENTA	MENS	MENSUAL	TEF	TRANSFERENCIA ELECTRONICA DE FONDOS
CTA. M.	CUENTA MAESTRA	MOD	MODALIDAD	TIOS	TIPOS
CTAS	CUENTAS	MOV	MOVIMIENTO	TPV	TERMINAL PUNTO DE VENTA
CTO	CONTRATO	MOVS/MOVTOS	MOVIMIENTOS	VENTAM	VENTANILLA
CTRO	CENTRO	NET	BANCANET		
CRED	CREDITO	No.	NUMERO		
CUE	CUENTA	NOMI	NOMINA BANAMEX		
CVE	CLAVE	OPER	OPERACION		
DEB/DEBIT	DEBITO	PAGOS	PAGOS INTERBANCARIOS		
DEP	DEPOSITO	PAQ	PAQUETE		
DEP P/DISPOSICION	DEPOSITO POR DISPOSICION	PDTE (S)	PENDIENTE		
DEVOL	DEVOLUCION	PEMEX	PETROLEOS MEXICANOS		
DEVUEL	DEVUELTO	PEND/PENDIENT	PENDIENTE		
DF	DISTRITO FEDERAL	PERM	PERMANENTE		
DIGIT	DIGITEM	PREV AUT	PREVENCION AUTOMATICA		
DISP/DIS	DISPOSICION	PROG	PROGRAMADO		

[redacted]

CON FUNDAMENTO EN LO DISPUESTO POR EL ARTÍCULO 100 DE LA LEY DE INSTITUCIONES DE CRÉDITO, CERTIFICAMOS QUE LA PRESENTE ES UNA IMPRESIÓN FIEL Y EXACTA QUE CONSTA DE 104 HOJAS, OBTENIDA DEL SISTEMA ÓPTICO DE DIGITALIZACIÓN DE IMÁGENES DEL ARCHIVO DE BANCO NACIONAL DE MÉXICO, S.A., LO QUE SE HACE CONSTAR PARA LOS EFECTOS LEGALES A QUE HAYA LUGAR. HOJA 82 DE 104

ART. 110
FRACC. V, VII
LFTAIP
MOTIVACIÓN 1

ART. 113
FRACC I LFTAIP
MOTIVACION 2

Banamex ESTADO DE CUENTA AL 18 DE MARZO DE 2016

[redacted]

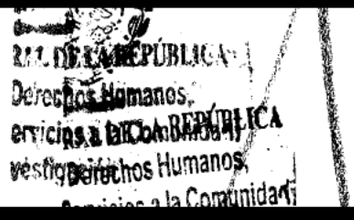

[redacted]

CON FUNDAMENTO EN LO DISPUESTO POR EL ARTÍCULO 100 DE LA [redacted] DE CRÉDITO, CERTIFICAMOS QUE LA PRESENTE ES UNA IMPRESIÓN FIEL Y EXACTA QUE CONSTA DE 104 HOJAS, OBTENIDA DEL SISTEMA ÓPTICO DE DIGITALIZACIÓN DE IMÁGENES DEL ARCHIVO DE BANCO NACIONAL DE MÉXICO, S.A., LO QUE SE HACE CONSTAR PARA LOS EFECTOS LEGALES A QUE HAYA LUGAR. HOJA 83 DE 104

ART.110
FRACC. V,VII
LFTAIP
MOTIVACIÓN 1

ART. 113
FRACC I LFTAIP
MOTIVACION 2

[redacted]

PROCURADURÍA GENERAL
Subprocuraduría de Dere
Prevención del Delito y Servic
Oficina de Investi

[redacted]

CON FUNDAMENTO EN LO DISPUESTO POR EL ARTÍCULO 100 DE LA LEY DE INSTITUCIONES DE CRÉDITO, CERTIFICAMOS QUE LA PRESENTE ES UNA IMPRESIÓN FIEL Y EXACTA QUE CONSTA DE 104 HOJAS, OBTENIDA DEL SISTEMA ÓPTICO DE DIGITALIZACIÓN DE IMÁGENES DEL ARCHIVO DE BANCO NACIONAL DE MÉXICO, S.A., LO QUE SE HACE CONSTAR PARA LOS EFECTOS LEGALES A QUE HAYA LUGAR. HOJA 84 DE 104

ART.110
FRACC. V,VII
LFTAIP
MOTIVACIÓN 1

ART. 113
FRACC I LFTAIP
MOTIVACION 2

Banamex ESTADO DE CUENTA AL 18 DE MARZO DE 2016

[redacted]

Agradecemos su preferencia

DE LA REPÚBLICA
hos Humanos,
ios a la Comunidad
pación

CON FUNDAMENTO EN LO DISPUESTO POR EL ARTÍCULO 100 DE LA L[redacted]DE CRÉDITO, CERTIFICAMOS QUE LA PRESENTE ES UNA IMPRESIÓN FIEL Y EXACTA QUE CONSTA DE 104 HOJAS, OBTENIDA DEL SISTEMA ÓPTICO DE DIGITALIZACIÓN DE IMÁGENES DEL ARCHIVO DE BANCO NACIONAL DE MÉXICO, S.A., LO QUE SE HACE CONSTAR PARA LOS EFECTOS LEGALES A QUE HAYA LUGAR. HOJA 85 DE 104

ART.110
FRACC. V,VII
LFTAIP
MOTIVACIÓN 1

ART. 113
FRACC I LFTAIP
MOTIVACION 2

Banamex

Para informarte mejor, ahora vamos al grano

Te presentamos el nuevo **Resumen Financiero de Cuenta**, con información simplificada de tus movimientos, más amigable y en un mismo lugar.

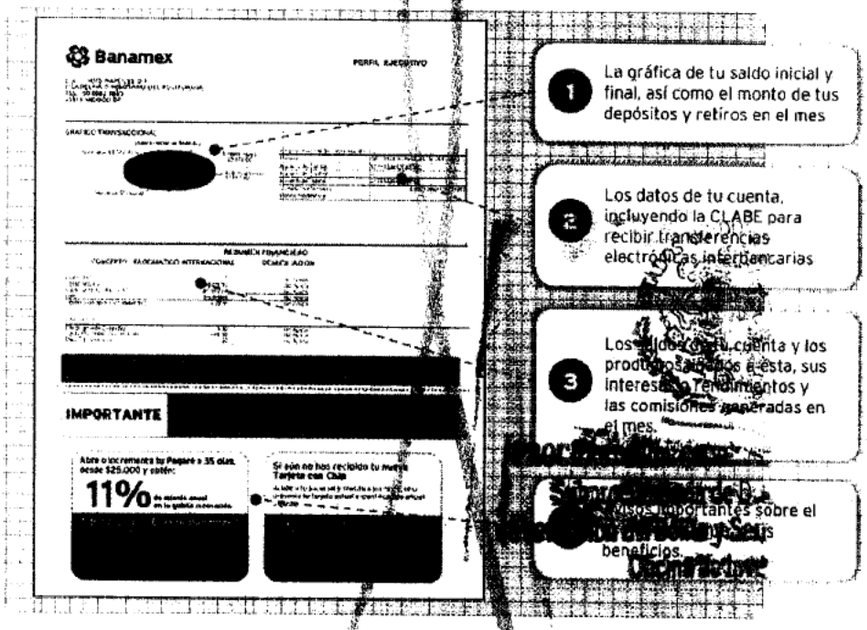

El Estado de Cuenta con el detalle de tus operaciones estará disponible en las sucursales Banamex. Para solicitar su envío por e-mail llama al 01 800 021 2345 y desde Ciudad de México, Guadalajara y Monterrey al 1226 2639.

Tu opinión es muy importante

¿Te agrada este formato? ¿La información que contiene es suficiente para tus necesidades? Llama al **01 800 849 9640** y comparte tus comentarios.

Consulta condiciones, comisiones y requisitos de contratación en www.banamex.com

ESTADOS UNIDOS MEX

PROCURADURÍA GENERAL D
Subprocuraduría de Derec
Prevención del Delito y Servic

CON FUNDAMENTO EN LO DISPUESTO POR EL ARTÍCULO 100 DE LA [redacted] DE CRÉDITO, CERTIFICAMOS QUE LA PRESENTE ES UNA IMPRESIÓN FIEL Y EXACTA QUE CONSTA DE 104 HOJAS, OBTENIDA DEL SISTEMA ÓPTICO DE DIGITALIZACIÓN DE IMÁGENES DEL ARCHIVO DE BANCO NACIONAL DE MÉXICO, S.A., LO QUE SE HACE CONSTAR PARA LOS EFECTOS LEGALES A QUE HAYA LUGAR.

ART.110
FRACC. V,VII
LFTAIP
MOTIVACIÓN 1

ART. 113
FRACC I LFTAIP
MOTIVACION 2

Banamex

Glosario de Abreviaturas

1ER	PRIMER	DLS/DLLS	DOLARES	PROM	PROMEDIO
AÑO	AÑO	DOC	DOCUMENTO	PTOS	PUNTOS
ANL	ANUALIDAD	DOMI	DOMICILIACION	PYME	PAQUETE PYME
ATM	AUTOMATIC TELLER MACHINE	DOT	DOTACION	R1	MONTO DE 0 A 30 MIL
AUDIAUDIOMAT	AUDIOMATICO	EDO	ESTADO	R2	MONTO DE 30 MIL A 50 MIL
AUD E	AUDIOMATICO EMPRESARIAL	EDO DE CTA	ESTADO DE CUENTA	R3	MONTO DE 50 MIL EN ADELANTE
AUT	AUTOMATICA/AUTORIZACION	EFE/EFECTIV	EFECTIVO	REACTIV	REACTIVACION
B PER	BANCANET PERSONAL	ELEC/ELECTR	ELECTRONICA	REC	RECEPCION
B PRF	BANCANET PROFESIONAL	EMP	EMPRESARIAL	RECH	RECHAZADO(A)
BANC	BANCOS	ESP	ESPECIAL	REEMB	REEMBOLSO
BCA	BANCA	EXI	EXITOSA	REF	REFERENCIA
BCDIR	BANCANET DIRECTO	EXIT	EXITOSO	REND	RENDIMIENTOS
BCNET	BANCANET EMPRESARIAL	EXT	EXTRAJERO	REPOS/REPOS	REPOSICION
BCOS	BANCOS	F/PLAZA	FUERA DE PLAZA	REPOSIC	REPOSICION
BENEF	BENEFICIARIO	FID	FIDUCIARIO	RESP	RESPALDO
BESE	BANAMEX EN SU EMPRESA	FINS	FONDOS INSUFICIENTES	RET	RETIROS
BANAMEX	BANCO NACIONAL DE MEXICO	FIRME/PZA	FIRME PLAZA	REV	REVOCACION
BMX/BNM	BANCO NACIONAL DE MEXICO	FOR	FORANEO	RFC	REGISTRO FEDERAL DE CONTRIBUYENTES
BNE	BANCANET EMPRESARIAL	GAT	GANANCIA ANUAL TOTAL	S.A.R.	SISTEMA ADMINISTRACION RETIRO
BNET	BANCA NET PERSONAL	GEN	GENERACION	SAT	SISTEMA ADMINISTRACION TRIBUTARIA
BNMILIO	HORIZONTE BANAMEX UNO	GOLB2	HORIZONTE BALANCEADOS 2	S.B.C	SALVO BUEN COBRO
BNMPLUS	HORIZONTE PLUS	GRACI	GRACIAS	S/FON	SIN FONDOS
BNMDIA	HORIZONTE BANAMEX DOS	GTOS	GASTOS	S/FONDOS	SIN FONDOS
BONIF	BONIFICACION	HORIZONT	FONDO DE DINERO BANAMEX	SA	SOCIEDAD ANONIMA
C	CAJERO	IDE	IMPUESTO DEPOSITO EFECTIVO	SA DE CV	SOCIEDAD ANONIMA DE CAPITAL VARIABLE
CH/CHQ	CHEQUE	IMP	IMPUESTOS	SC	SOCIEDAD CIVIL
C FONDOS	CONCENTRACION FONDOS	IMP. NN	IMPORTE NOMINA	SDO	SALDO
C/COPIA	CON COPIA	IMP. ME	IMPORTE	SEC	SECUENCIA
C/TARJ - C/TARJETA	CON TARJETA	IMPTE	IMPORTE	SEGBANAMEX	SEGUROS BANAMEX
CAJ	CAJERO	INT FA/INTFA	INTERESES FALLIDOS	SER	SERVICIO
CBC	CUENTA BALANCE CERO	INCUMP	INCUMPLIMIENTO	SER BCA ELEC	SERVICIO BANCA ELECTRONICA
CCB	CALIFORNIA COMMERCE BANK	INT	INTERES	SERV	SERVICIO/SERVICIOS
CERTIF	CERTIFICADO	INTB	INTERBANCARIO	SOBREG	SOBREGIRO
CF	CONCENTRACION FONDOS	INTBCO/INTERBA	INTERBANCARIO	SOFOM	SOCIEDAD FINANCIERA OBJETO MULTIPLE
CGO	CARGO	INST	INSTITUCIONES	SPEI	SERVICIOS PAGOS ELECTRONICOS INTERBANCARIOS
CH. DEV S/FONDOS	CHEQUE DEVUELTO SIN FONDOS	INTS	INTERESES	SPEUA	SISTEMA PAGOS ELECTRONICOS USO AMPLIADO
CITI	CITIDIRECT	INV/INVR	INVERSION	SUC	SUCURSAL
CM	CUENTA MAESTRA	ISR	IMPUESTO SOBRE LA RENTA	T	TARJETA
COM	COMISION	IVA	IMPUESTO AL VALOR AGREGADO	T Y CH	TARJETA Y CHEQUERA
COM. CH. S/FONDOS	COMISION CHEQUE SIN FONDOS	L.C.		T. D.	TARJETA DEBITO
COMIS/COMS	COMISION	M DIA		TAR/TAM.J	TARJETA
CONCENT	CONCENTRADORA	M.N.		TB	TARJETAS BANAMEX
CONSULT / CONS	CONSULTA (S)	MA/MAN		TC	TARJETA DE CREDITO
CP	CAJERO PERMANENTE	MED		TC	TIPO DE CAMBIO
CR	CENTRO REPARTO	MEN		T. GRA	TASA GRAVABLE
CTA	CUENTA	MENS		T. EXE	TASA EXENTA
CTA. M.	CUENTA MAESTRA	MOB		TEF	TRANSFERENCIA ELECTRONICA DE PAGOS
CTAS	CUENTAS	MOV		TERC	TERCEROS
CTO	CONTRATO	MOVS/MOVTOS		TRAS	TRASPASO
CTRO	CENTRO	NET		TPV	TERMINAL PUNTO VENTA
CRED	CREDITO	No.		TRN	TRANSACCION
CUE	CUENTA	NOMI		VENTAN	VENTANILLA
CVE	CLAVE	OPER		VTO	VENCIMIENTO
DEB/DEBIT	DEBITO	PAGOS		X	POR
DEP	DEPOSITO	PAQ			
DEP P/DISPOSICION	DEPOSITO POR DISPOSICION	PDTE (S)			
DEVOL	DEVOLUCION	PEMEX			
DEVUEL	DEVUELTO	PEND/PENDIENT			
DF	DISTRITO FEDERAL	PERM			
DIGIT	DIGITEM	PREV AUT			
DISP/DIS	DISPOSICION	PROG			

ELA REPÚBLICA
los Mexicanos,
ios de la Comunidad
gación

[redacted]

CON FUNDAMENTO EN LO DISPUESTO POR EL ARTÍCULO 100 DE LA LEY DE INSTITUCIONES DE CRÉDITO, CERTIFICAMOS QUE LA PRESENTE ES UNA IMPRESIÓN FIEL Y EXACTA QUE CONSTA DE 104 HOJAS, OBTENIDA DEL SISTEMA ÓPTICO DE DIGITALIZACIÓN DE IMÁGENES DEL ARCHIVO DE BANCO NACIONAL DE MÉXICO, S.A., LO QUE SE HACE CONSTAR PARA LOS EFECTOS LEGALES A QUE HAYA LUGAR. HOJA 87 DE 104

ART.110
FRACC. V,VII
LFTAIP
MOTIVACIÓN 1

ART. 113
FRACC I LFTAIP
MOTIVACION 2

[redacted]

PROCURADURÍA GENERAL D
Subprocuraduría de Derec
Prevención del Delito y Servici
Oficina de Investig

CON FUNDAMENTO EN LO DISPUESTO POR EL ARTÍCULO 100 DE LA [redacted] CRÉDITO, CERTIFICAMOS QUE LA PRESENTE ES UNA IMPRESIÓN FIEL Y EXACTA QUE CONSTA DE 104 HOJAS, OBTENIDA DEL SISTEMA ÓPTICO DE DIGITALIZACIÓN DE IMÁGENES DEL ARCHIVO DE BANCO NACIONAL DE MÉXICO, S.A., LO QUE SE HACE CONSTAR PARA LOS EFECTOS LEGALES A QUE HAYA LUGAR.

ART.110
FRACC. V,VII
LFTAIP
MOTIVACIÓN 1

ART. 113
FRACC I LFTAIP
MOTIVACION 2

Banamex ESTADO DE CUENTA AL 30 DE ABRIL DE 2016

[redacted]

CON FUNDAMENTO EN LO DISPUESTO POR EL ARTÍCULO 100 DE LA LEY DE INSTITUCIONES DE CRÉDITO, CERTIFICAMOS QUE LA PRESENTE ES UNA IMPRESIÓN FIEL Y EXACTA QUE CONSTA DE 104 HOJAS, OBTENIDA DEL SISTEMA ÓPTICO DE DIGITALIZACIÓN DE IMÁGENES DEL ARCHIVO DE BANCO NACIONAL DE MÉXICO, S.A., LO QUE SE HACE CONSTAR PARA LOS EFECTOS LEGALES A QUE HAYA LUGAR. HOJA 89 DE 104

ART.110
FRACC. V,VII
LFTAIP
MOTIVACIÓN 1

ART. 113
FRACC I LFTAIP
MOTIVACION 2

Banamex

ESTADO DE CUENTA AL 20 DE ABRIL DE 2016

CUENTE

[redacted]

PROCURADURÍA GENEP
Subprocuraduria de De
Prevención del Delito y Ser
Oficina de Inve

[redacted]

CON FUNDAMENTO EN LO DISPUESTO POR EL ARTÍCULO 100 DE LA [redacted] DE CRÉDITO, CERTIFICAMOS QUE LA PRESENTE ES UNA IMPRESIÓN FIEL Y EXACTA QUE CONSTA DE 104 HOJAS, OBTENIDA DEL SISTEMA ÓPTICO DE DIGITALIZACIÓN DE IMÁGENES DEL ARCHIVO DE BANCO NACIONAL DE MÉXICO, S.A., LO QUE SE HACE CONSTAR PARA LOS EFECTOS LEGALES A QUE HAYA LUGAR.

ART.110
FRACC. V,VII
LFTAIP
MOTIVACIÓN 1

ART. 113
FRACC I LFTAIP
MOTIVACION 2

Banamex ESTADO DE CUENTA AL 20 DE ABRIL DE 2016

[redacted]

DE LA REPÚBLICA
echos Humanos,
icios a la Comunidad
tigación

[redacted]

CON FUNDAMENTO EN LO DISPUESTO POR EL ARTÍCULO 100 DE LA LEY DE INSTITUCIONES DE CRÉDITO, CERTIFICAMOS QUE LA PRESENTE ES UNA IMPRESIÓN FIEL Y EXACTA QUE CONSTA DE 104 HOJAS, OBTENIDA DEL SISTEMA ÓPTICO DE DIGITALIZACIÓN DE IMÁGENES DEL ARCHIVO DE BANCO NACIONAL DE MÉXICO, S.A., LO QUE SE HACE CONSTAR PARA LOS EFECTOS LEGALES A QUE HAYA LUGAR. HOJA 91 DE 104

ART.110
FRACC. V,VII
LFTAIP
MOTIVACIÓN 1

ART. 113
FRACC I LFTAIP
MOTIVACION 2

Banamex

ESTADO DE CUENTA AL 20 DE ABRIL DE 2016

CLIENTE:

[redacted]

Agradecemos su preferencia

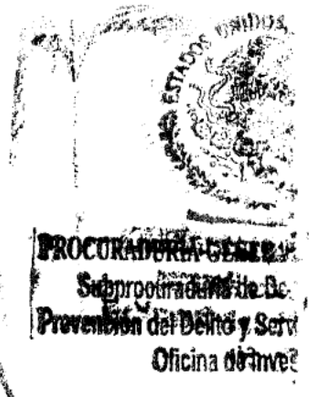

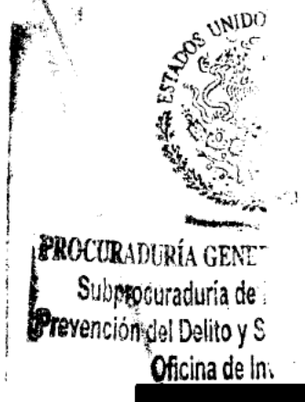

[redacted]

CON FUNDAMENTO EN LO DISPUESTO POR EL ARTÍCULO 100 DE LA [redacted] DE CRÉDITO, CERTIFICAMOS QUE LA PRESENTE ES UNA IMPRESIÓN FIEL Y EXACTA QUE CONSTA DE 104 HOJAS, OBTENIDA DEL SISTEMA ÓPTICO DE DIGITALIZACIÓN DE IMÁGENES DEL ARCHIVO DE BANCO NACIONAL DE MÉXICO, S.A., LO QUE SE HACE CONSTAR PARA LOS EFECTOS LEGALES A QUE HAYA LUGAR.

ART.110
FRACC. V,VII
LFTAIP
MOTIVACIÓN 1

ART. 113
FRACC I LFTAIP
MOTIVACION 2

420
420

Banamex

Aprovecha esta deliciosa promoción pagando con **Débito Banamex MasterCard®.**



En KFC recibe 10% de descuento en el total de tu compra

Válido al solicitar el beneficio y pagar con **Débito Banamex MasterCard®(1).**

(1) Vigencia al 30 de junio del 2016. Menciona la promoción al realizar tu pedido y entrega la comunicación impresa. Consulta restaurantes KFC participantes en www.kfc.com.mx Cupón no acumulable ni canjeable por dinero en efectivo. No aplica con otras promociones o descuentos. No aplica en servicio a domicilio. Compra mínima de $99 pesos. Código de cupón: BANK10

Las Tarjetas de Débito Banamex son un producto ofrecido por Banco Nacional de México, S.A., integrante del Grupo Financiero Banamex y es un producto garantizado por el IPAB hasta por 400,000 Unidades de Inversión (UDIs), por persona y por banco, www.ipab.org.mx Consulta condiciones, comisiones y requisitos de contratación en www.banamex.com

[redacted]

CON FUNDAMENTO EN LO DISPUESTO POR EL ARTÍCULO 100 DE LA LEY DE INSTITUCIONES DE CRÉDITO, CERTIFICAMOS QUE LA PRESENTE ES UNA IMPRESIÓN FIEL Y EXACTA QUE CONSTA DE 104 HOJAS, OBTENIDA DEL SISTEMA ÓPTICO DE DIGITALIZACIÓN DE IMÁGENES DEL ARCHIVO DE BANCO NACIONAL DE MÉXICO, S.A., LO QUE SE HACE CONSTAR PARA LOS EFECTOS LEGALES A QUE HAYA LUGAR. HOJA 93 DE 104

ART.110 FRACC. V,VII LFTAIP
MOTIVACIÓN 1

ART. 113 FRACC I LFTAIP
MOTIVACION 2

Banamex

7

MAPFRE | ASSISTANCE

Asistencia Familiar 10 ahora te ofrece atractivos beneficios.

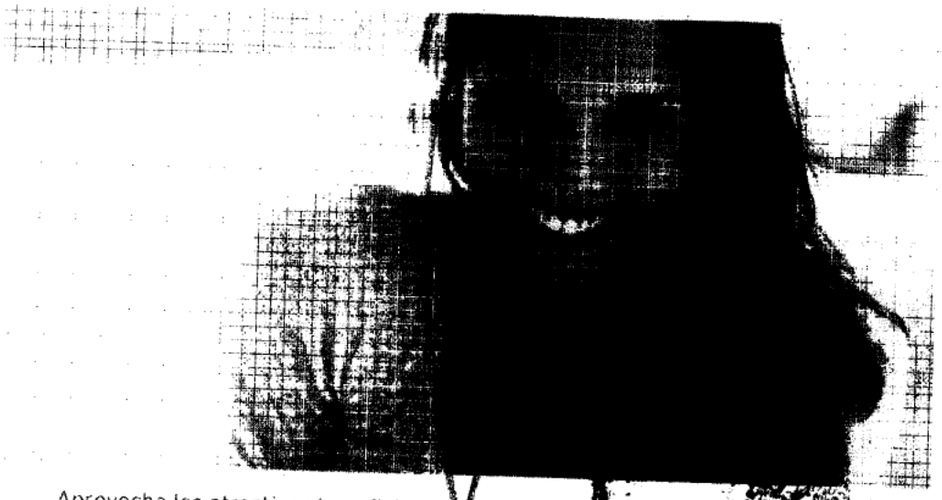

Aprovecha los atractivos beneficios de este programa como:

- Asistencia residencial en servicios de plomería, cerrajería, vidriería y electricidad(1).
- Servicio Médico de emergencia a domicilio con médico y/o ambulancia(2).
- Limpieza dental gratis(3).
- Línea Nutricional para llegar a tu peso ideal y **imucho más!**

¡Adquiérelo ya! Solo llama al 01800 480 1080 y si lo contratas antes del **30 de abril del 2016 ¡Mapfre te regala 2 boletos para ir al cine!**(3)

Conoce a detalle todos los beneficios en www.asistenciafamiliar10.com.mx

(1) Aplican restricciones. Consulta términos y condiciones en www.asistenciafamiliar10.com.mx (2) Dos servicios anuales. (3) Vigencia de los boletos: 3 meses a partir de que el cliente contrate el servicio de Asistencia Familiar 10. Se le entregará un folio en la llamada. Mapfre Assistance México S.A. de C.V es responsable del cumplimiento de tarifas, productos y servicios ofrecidos, liberando de cualquier responsabilidad sobre ese particular a las empresas integrantes, afiliadas y subsidiarias del Grupo Financiero Banamex. Consulta información sobre los términos y condiciones del programa Asistencia Familiar 10 en www.asistenciafamiliar10.com.mx El beneficio aplica para el titular de la Tarjeta de Débito Banamex y para los titulares de las Tarjetas de Débito: Cuenta Maestra Banamex, Cuenta Maestra Opción, Cuenta Perfiles, Cuenta Base, Pagomática y Perfil Ejecutivo los cuales son productos garantizados por el IPAB hasta por 400,000 Unidades de Inversión (UDIs) por producto y por banco, www.ipab.org.mx

PROCURADURÍA GENERAL
Subprocuraduria de
Prevención del Delito y S
Oficina de Inv

ESTADOS UNIDOS M

PROCURADURÍA GENERAL
Subprocuraduria de Der
Prevención del Delito y Serv
Oficina de Inves

[redacted]

CON FUNDAMENTO EN LO DISPUESTO POR EL ARTÍCULO 100 DE LA LEY DE INSTITUCIONES DE CRÉDITO, CERTIFICAMOS QUE LA PRESENTE ES UNA IMPRESIÓN FIEL Y EXACTA QUE CONSTA DE 104 HOJAS, OBTENIDA DEL SISTEMA ÓPTICO DE DIGITALIZACIÓN DE IMÁGENES DEL ARCHIVO DE BANCO NACIONAL DE MÉXICO, S.A., LO QUE SE HACE CONSTAR PARA LOS EFECTOS LEGALES A QUE HAYA LUGAR. HOJA 94 DE 104

ART.110 FRACC. V,VII LFTAIP
MOTIVACIÓN 1

ART. 113 FRACC I LFTAIP
MOTIVACION 2

421
421

Banamex

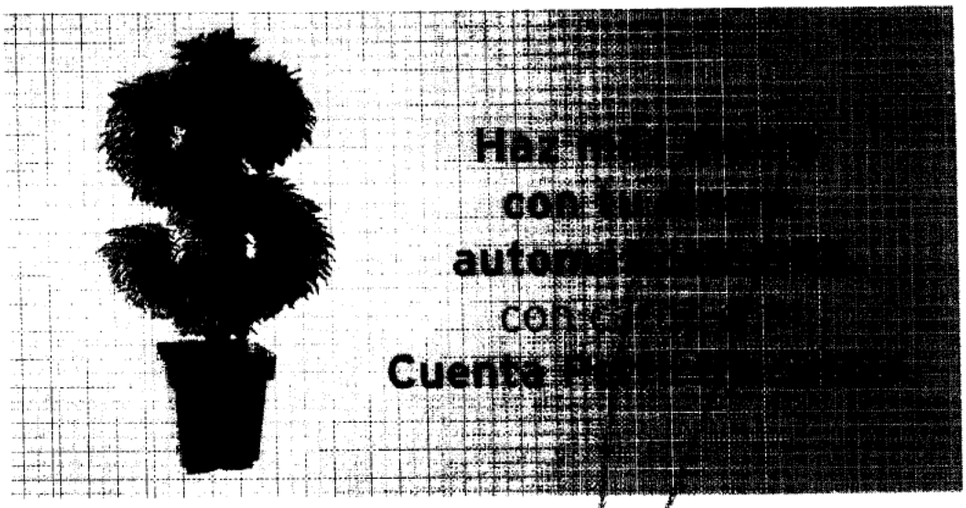

Con **Ahorro Automático Banamex**[1]:

- Ahorras desde $100 pesos, **semanales o mensuales** en Inversión Perfiles
- Tus rendimientos están libres de impuestos[2]
- Tienes acceso a tu dinero todos los días[3]
- No pagas comisiones

AL DE LA REPÚBLICA
Derechos Humanos,
vicios a la Comunidad
Ahorra desde ahora para el regreso a clases,
las vacaciones de fin de año o lo que quieras.
Activa tu Ahorro Automático en cualquier Sucursal Banamex

(1) Para activar el servicio de Ahorro Automático se requiere tener una Inversión Perfiles y Cuenta Perfil Ejecutivo activas.
(2) Exención del impuesto sobre la renta (ISR) sólo para personas físicas. No aplica para extranjeros. No se pagará el ISR en intereses que provengan de Inversión Perfiles cuyo saldo promedio diario en la inversión no exceda de 5 salarios mínimos vigentes de la zona geográfica de la Ciudad de México elevados al año ($333,661.20). Banamex, sus afiliados y empleados no proveen el servicio de asesoría legal y fiscal. Aplican términos y condiciones para exención del impuesto sobre la renta (ISR) que puedes consultar en www.banamex.com/inversiones
(3) Horario de operación de lunes a domingo de 6:00 a 19:00 hrs., incluyendo días festivos.

Inversión Perfiles. **GAT nominal 0.07% GAT real -3.06%.** Antes de impuestos, desde $100 pesos. Calculada el 10 de marzo del 2016. Vigente al 10 de septiembre del 2016. La GAT real es el rendimiento que obtendría después de descontar la inflación estimada. La tasa puede variar según lo pactado en el contrato. Consulta requisitos de contratación y condiciones en www.banamex.com/inversiones Cuenta Perfil Ejecutivo e Inversión Perfiles son productos garantizados por el IPAB hasta por 400,000 Unidades de Inversión (UDIs) por persona y por banco. www.ipab.org.mx

AL DE LA REPÚBLICA
Derechos Humanos,
vicios a la Comunidad
ligación

[redacted] CRÉDITO,
CON FUNDAMENTO EN LO DISPUESTO POR EL ARTÍCULO 100 DE LA [redacted] QUE CONSTA DE 104 HOJAS, OBTENIDA DEL SISTEMA ÓPTICO DE DIGITALIZACIÓN DE IMÁGENES DEL ARCHIVO DE BANCO NACIONAL DE MÉXICO, S.A., LO QUE SE HACE CONSTAR PARA LOS EFECTOS LEGALES A QUE HAYA LUGAR. HOJA 95 DE 104

ART.110
FRACC. V,VII
LFTAIP
MOTIVACIÓN 1

ART. 113
FRACC I LFTAIP
MOTIVACION 2

Banamex

Para informarte mejor ahora vamos al grano

Te presentamos el nuevo **Resumen Financiero de Cuenta**, con información simplificada de tus movimientos, más amigable y en un mismo lugar.

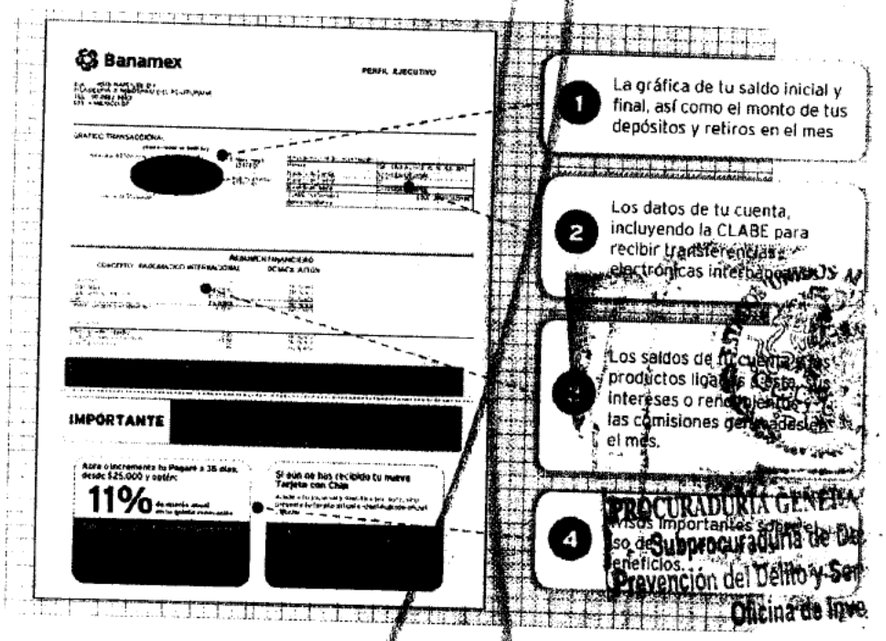

1. La gráfica de tu saldo inicial y final, así como el monto de tus depósitos y retiros en el mes
2. Los datos de tu cuenta, incluyendo la CLABE para recibir transferencias electrónicas interbancarias
3. Los saldos de tu cuenta y los productos ligados a ésta, los intereses o rendimientos y las comisiones generadas en el mes.
4. Avisos importantes sobre el uso de tus beneficios.

El Estado de Cuenta con el detalle de tus operaciones estará disponible en las sucursales Banamex. Para solicitar su envío por e-mail llama al 01 800 021 2345 y desde Ciudad de México, Guadalajara y Monterrey al 1226 2639.

Tu opinión es muy importante

¿Te agrada este formato? ¿La información que contiene es suficiente para tus necesidades? Llama al 01 800 849 9640 y comparte tus comentarios.

Consulta condiciones, comisiones y requisitos de contratación en www.banamex.com

PROCURADURÍA GENERAL
Subprocuraduría de Derechos Humanos
Prevención del Delito y Servicios a la Comunidad
Oficina de Investigación

CON FUNDAMENTO EN LO DISPUESTO POR EL ARTÍCULO 100 DE LA [redacted] DE CRÉDITO, CERTIFICAMOS QUE LA PRESENTE ES UNA IMPRESIÓN FIEL Y EXACTA QUE CONSTA DE 104 HOJAS, OBTENIDA DEL SISTEMA ÓPTICO DE DIGITALIZACIÓN DE IMÁGENES DEL ARCHIVO DE BANCO NACIONAL DE MÉXICO, S.A., LO QUE SE HACE CONSTAR PARA LOS EFECTOS LEGALES A QUE HAYA LUGAR.

ART. 110
FRACC. V,VII
LFTAIP
MOTIVACIÓN 1

ART. 113
FRACC I LFTAIP
MOTIVACION 2

422
422

Banamex

Glosario de Abreviaturas

1ER	PRIMER	DLS/DLLS	DOLARES	PROM	PROMEDIO
AÑO	AÑO	DOC	DOCUMENTO	PTOS	PUNTOS
ANL	ANUALIDAD	DOMI	DOMICILIACION	PYME	PROBETE PYME
ATM	AUTOMATIC TELLER MACHINE	DOT	DOTACION	R1	MONTO DE 0 A 30 MIL
AUD/AUDIOMAT	AUDIOMATICO	EDO	ESTADO	R2	MONTO DE 30 MIL A 50 MIL
AUD E	AUDIOMATICO EMPRESARIAL	EDO DE CTA	ESTADO DE CUENTA	R3	MONTO DE 50 MIL EN ADELANTE
AUT	AUTOMATICA/AUTORIZACION	EFE/EFECTIV	EFECTIVO	REACTIV	REACTIVACION
B PER	BANCANET PERSONAL	ELEC/ELECTR	ELECTRONICA	REC	RECEPCION
B PRF	BANCANET PROFESIONAL	EMP	EMPRESARIAL	RECH	RECHAZADO(A)
BAMC	BANCOS	ESP	ESPECIAL	REEMB	REEMBOLSO
BCA	BANCA	EXI	EXITOSA	REF	REFERENCIA
BCDIR	BANCANET DIRECTO	EXIT	EXITOSO	REND	RENDIMIENTOS
BCNET	BANCANET EMPRESARIAL	EXT	EXTRANJERO	REV/REPOS	REPOSICION
BCOS	BANCOS	F/PLAZA	FUERA DE PLAZA	REPOSI	REPOSICION
BENEF	BENEFICIARIO	FID	FIDUCIARIO	RESP	RESPALDO
BESE	BANAMEX EN SU EMPRESA	FINS	FONDOS INSUFICIENTES	RET	RETIROS
BANAMEX	BANCO NACIONAL DE MEXICO	FIRME/PZA	FIRME PLAZA	REV	REVOCACION
BMX/BNM	BANCO NACIONAL DE MEXICO	FOR	FORANEO	RFC	REGISTRO FEDERAL
BNE	BANCANET EMPRESARIAL	GAT	GANANCIA ANUAL TOTAL		DE CONTRIBUYENTES
BNET	BANCA NET PERSONAL	GEN	GENERACION	S.A.R.	SISTEMA ADMINISTRACION RETIRO
BNMYLIO	HORIZONTE BANAMEX UNO	GOLD2	HORIZONTE BALANCEADOS 2	SAT	SISTEMA ADMINISTRACION
BNMPLUS	HORIZONTE PLUS	GRACI	GRACIAS		TRIBUTARIA
BRINDIA	HORIZONTE BANAMEX DOS	GTOS	GASTOS	S.B.C	SALVO BUEN COBRO
BONIF	BONIFICACION	HORIZONT	FONDO DE DINERO 1 BANAMEX	S/FDO	SIN FONDOS
C	CAJERO	IDE	IMPUESTO DEPOSITO EFECTIVO	S/FONDOS	SIN FONDOS
CH/CHQ	CHEQUE	IMP	IMPUESTOS	SA	SOCIEDAD ANONIMA
C FONDOS	CONCENTRACION FONDOS	IMP. MN	IMPORTE MONEDA NACIONAL	SA DE CV	SOCIEDAD ANONIMA DE CAPITAL
C/COPIA	CON COPIA	IMP. ME	IMPORTE MONEDA EXTRANJERA		VARIABLE
C/TARJ - C/TARJETA	CON TARJETA	IMPTE	IMPORTE	SC	SOCIEDAD CIVIL
CAJ	CAJERO	IN PE/INT FALL	INTERESES PERDIDOS	SDO	SALDO
CBC	CUENTA BALANCE CERO	INCUMPL	INCUMPLIMIENTO	SEC	SECUENCIA
CCB	CALIFORNIA COMMERCE BAN	INT	INTERES	SEGBANAMEX	SEGUROS BANAMEX
CERTIF	CERTIFICADO	INTB	INTERBANCARIO	SER	SERVICIO
CF	CONCENTRACION FONDOS	INTBCA/INTERBAN	INTERBANCARIO	SER BCA ELEC	SERVICIO BANCA ELECTRONICA
CGO	CARGO	INST	INSTITUCIONES	SERV	SERVICIO/SERVICIOS
CH. DEV S/FONDOS	CHEQUE DEVUELTO SIN FON	INTS	INTERESES	SOBREG	SOBREGIRO
CITI	CITIDIRECT	INV/INVS	INVERSION	SOFOM	SOCIEDAD FINANCIERA OBJETO
CM	CUENTA MAESTRA	ISR	IMPUESTO SOBRE LA RENTA		MULTIPLE
COM	COMISION	IVA	IMPUESTO VALOR AGREGADO	SPEI	SERVICIOS PAGOS
COM. CH. S/FONDOS	COMISION CHEQUE SIN FON	L.C.	LINEA DE CREDITO		ELECTRONICOS INTERBANCARIOS
COMIS/COMS	COMISION	MISMO	MISMO	SPEUA	SISTEMA PAGOS ELECTRONICOS
CONCENT	CONCENTRADORA	MN	MONEDA NACIONAL		USO AMPLIADO
CONSULT / CONS	CONSULTA (S)	MNEMO	MNEMONICO	SUC	SUCURSAL
CP	CAJERO PERMANENTE	MOD	MODALIDAD	T	TARJETA
CR	CENTRO REPARTO	MOV	MOVIMIENTO	T Y CH	TARJETA Y CHEQUERA
CTA	CUENTA	MOVS	MOVIMIENTOS	T. D.	TARJETA DEBITO
CTA. M.	CUENTA MAESTRA	NBRE	NOMBRE	TAR/TARJ	TARJETA
CTAS	CUENTAS	NO.	NUMERO	TB	TARJETAS BANAMEX
CTO	CONTRATO	MOVS/MOVTOS	MOVIMIENTOS	TC	TARJETA DE CREDITO
CTRO	CENTRO	NET	BANCANET	TC	TIPO DE CAMBIO
CRED	CREDITO	No.	NUMERO	T. GRA	TASA GRAVABLE
CUE	CUENTA	NOMI	NOMINA BANAMEX	T. EXE	TASA EXENTA
CVE	CLAVE	OPER	OPERACION	TEF	TRANSFERENCIA
DEB/DEBIT	DEBITO	PAGOS	PAGOS INTERBANCARIOS		ELECTRONICA DE PAGOS
DEP	DEPOSITO	PAG	PAGARE	TERC	TERCEROS
DEP P/DISPOSICION	DEPOSITO POR DISPOSICION	PDTE (S)	PENDIENTE	TRAS	TRASPASO
DEVOL	DEVOLUCION	PEMEX	PETROLEOS MEXICANOS	TPV	TERMINAL PUNTO VENTA
DEVUEL	DEVUELTO	PEND/PENDIENT	PENDIENTE	TXN	TRANSACCION
DF	DISTRITO FEDERAL	PERM	PERMANENTE	VENTAN	VENTANILLA
DIGIT	DIGITEM	PREVAUT	PREVENCION AUTOMATICA	VTO	VENCIMIENTO
DISP/DIS	DISPOSICION	PROG	PROGRAMADO	X	POR

DE LA REPÚBLICA
chos Humanos,
ios a la Comunidad
gación

[redacted]

CON FUNDAMENTO EN LO DISPUESTO POR EL ARTÍCULO 100 DE LA LEY DE INSTITUCIONES DE CRÉDITO, CERTIFICAMOS QUE LA PRESENTE ES UNA IMPRESIÓN FIEL Y EXACTA QUE CONSTA DE 104 HOJAS, OBTENIDA DEL SISTEMA ÓPTICO DE DIGITALIZACIÓN DE IMÁGENES DEL ARCHIVO DE BANCO NACIONAL DE MÉXICO, S.A., LO QUE SE HACE CONSTAR PARA LOS EFECTOS LEGALES A QUE HAYA LUGAR. HOJA 97 DE 104

ART.110
FRACC. V,VII
LFTAIP
MOTIVACIÓN 1

ART. 113
FRACC I LFTAIP
MOTIVACION 2

Banamex

ESTADO DE CUENTA AL 20 DE MAYO DE 2016

CLIENTE:

[redacted]

PROCURADURÍA GEN
Subprocuraduria de
Prevención del Delito y
Oficina de l.

[redacted]

CON FUNDAMENTO EN LO DISPUESTO POR EL ARTÍCULO 100 DE [redacted] CRÉDITO, CERTIFICAMOS QUE LA PRESENTE ES UNA IMPRESIÓN FIEL Y EXACTA QUE CONSTA DE 104 HOJAS, OBTENIDA DEL SISTEMA ÓPTICO DE DIGITALIZACIÓN DE IMÁGENES DEL ARCHIVO DE BANCO NACIONAL DE MÉXICO, S.A., LO QUE SE HACE CONSTAR PARA LOS EFECTOS LEGALES A QUE HAYA LUGAR.

ART.110
FRACC. V,VII
LFTAIP
MOTIVACIÓN 1

ART. 113
FRACC I LFTAIP
MOTIVACION 2

Banamex ESTADO DE CUENTA AL 20 DE MAYO DE 2016

[redacted]

[redacted] CON FUNDAMENTO EN LO DISPUESTO POR EL ARTÍCULO 100 DE LA LEY DE INSTITUCIONES DE CRÉDITO, CERTIFICAMOS QUE LA PRESENTE ES UNA IMPRESIÓN FIEL Y EXACTA QUE CONSTA DE 104 HOJAS, OBTENIDA DEL SISTEMA ÓPTICO DE DIGITALIZACIÓN DE IMÁGENES DEL ARCHIVO DE BANCO NACIONAL DE MÉXICO, S.A., LO QUE SE HACE CONSTAR PARA LOS EFECTOS LEGALES A QUE HAYA LUGAR. HOJA 99 DE 104

ART.110
FRACC. V,VII
LFTAIP
MOTIVACIÓN 1

ART. 113
FRACC I LFTAIP
MOTIVACION 2

[redacted]

PROCURADURÍA GENERAL
Subprocuraduría de Der
Prevención del Delito y Servi
Oficina de Invest

[redacted]

CON FUNDAMENTO EN LO DISPUESTO POR EL ARTÍCULO 100 DE LA LEY DE INSTITUCIONES DE CRÉDITO, CERTIFICAMOS QUE LA PRESENTE ES UNA IMPRESIÓN FIEL Y EXACTA QUE CONSTA DE 104 HOJAS, OBTENIDA DEL SISTEMA ÓPTICO DE DIGITALIZACIÓN DE IMÁGENES DEL ARCHIVO DE BANCO NACIONAL DE MÉXICO, S.A., LO QUE SE HACE CONSTAR PARA LOS EFECTOS LEGALES A QUE HAYA LUGAR.

ART.110
FRACC. V,VII
LFTAIP
MOTIVACIÓN 1

ART. 113
FRACC I LFTAIP
MOTIVACION 2

ESTADO DE CUENTA AL 20 DE MAYO DE 2016

[redacted]

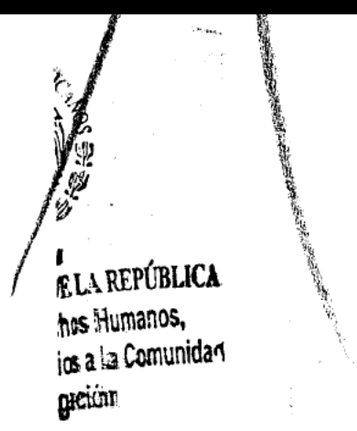

E LA REPÚBLICA
hos Humanos,
ios a la Comunidad
gación

CON FUNDAMENTO EN LO DISPUESTO POR EL ARTÍCULO 100 DE LA [redacted] DE CRÉDITO, CERTIFICAMOS QUE LA PRESENTE ES UNA IMPRESIÓN FIEL Y EXACTA QUE CONSTA DE 104 HOJAS, OBTENIDA DEL SISTEMA ÓPTICO DE DIGITALIZACIÓN DE IMÁGENES DEL ARCHIVO DE BANCO NACIONAL DE MÉXICO, S.A., LO QUE SE HACE CONSTAR PARA LOS EFECTOS LEGALES A QUE HAYA LUGAR. HOJA 101 DE 104

ART.110
FRACC. V,VII
LFTAIP
MOTIVACIÓN 1

ART. 113
FRACC I LFTAIP
MOTIVACION 2

Banamex

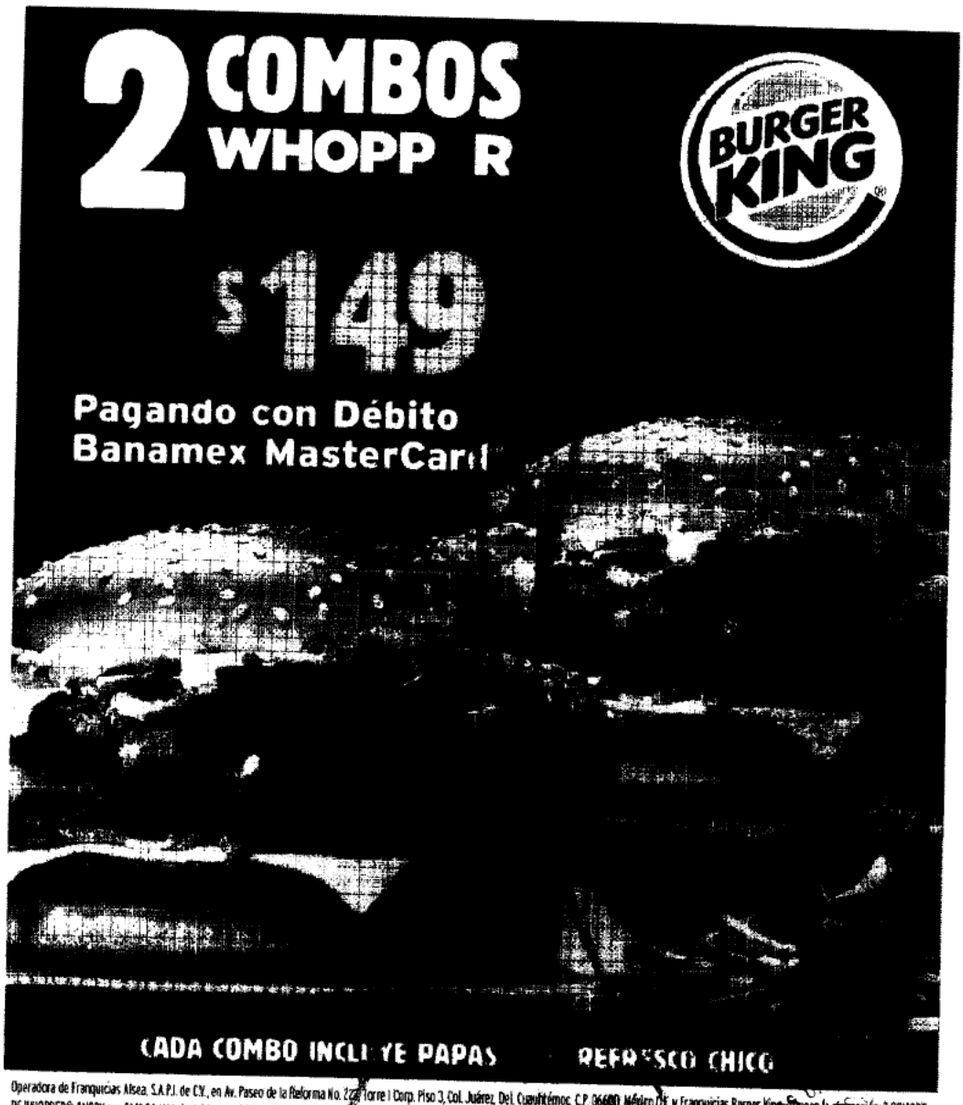
2 COMBOS
WHOPP R
BURGER KING
$149
Pagando con Débito
Banamex MasterCard
CADA COMBO INCLUYE PAPAS
REFRESCO CHICO

Operadora de Franquicias Alsea, S.A.P.I. de C.V., en Av. Paseo de la Reforma No. 222, Torre I Corp. Piso 3, Col. Juárez, Del. Cuauhtémoc, C.P. 06600, México D.F. y Franquicias Burger King ofrecen la promoción: 2 COMBOS DE WHOPPER® ANGRY por $149.00 I.V.A. incluido, consiste en: Dos hamburguesas WHOPPER®ANGRY más dos papas regulares (chicas) de 9.5 cm. c/u, más dos refrescos regulares (chicos) de 475 ml. c/u. Vigencia del 15 de Abril al 30 de Mayo de 2016 y/o hasta agotar existencias. Válido en restaurantes participantes de la República Mexicana, consulta en www.burgerking.com.mx. No aplica con otras promociones, ni descuentos, ni en servicio a domicilio. Aplica únicamente al pagar con Tarjetas de Débito Banamex MasterCard®. TM & ©2016 Burger King Corporation. Se utiliza bajo licencia. Todos los derechos reservados. CUIDA EL AGUA. *La imagen del vaso de cristal es ilustrativa, el refresco se sirve en vaso de cartón. TODOS NUESTROS PRECIOS INCLUYEN I.V.A. Las empresas anunciantes son responsables del cumplimiento de tarifas, servicios y productos ofrecidos, liberando de cualquier responsabilidad sobre ese particular a las empresas integrantes, afiliadas o subsidiarias de Banco Nacional de México, S.A., integrante del Grupo Financiero Banamex. Las Tarjetas de Débito Banamex son productos ofrecidos por Banco Nacional de México, S.A., Integrante del Grupo Financiero Banamex, garantizados por el IPAB hasta por 400,000 Unidades de Inversión (UDIs) por persona y por banco www.ipab.org.mx. Consulta condiciones, comisiones y requisitos de contratación de Tarjetas de Débito Banamex en www.banamex.com.

PROCURADURÍA GENE
Subprocuraduria de D
Prevención del Delito y Se
Oficina de Inve

[redacted]

CON FUNDAMENTO EN LO DISPUESTO POR EL ARTÍCULO 100 DE LA LEY DE INSTITUCIONES DE CRÉDITO, CERTIFICAMOS QUE LA PRESENTE ES UNA IMPRESIÓN FIEL Y EXACTA QUE CONSTA DE 104 HOJAS, OBTENIDA DEL SISTEMA ÓPTICO DE DIGITALIZACIÓN DE IMÁGENES DEL ARCHIVO DE BANCO NACIONAL DE MÉXICO, S.A., LO QUE SE HACE CONSTAR PARA LOS EFECTOS LEGALES A QUE HAYA LUGAR.

ART.110
FRACC. V,VII
LFTAIP
MOTIVACIÓN 1

ART. 113
FRACC I LFTAIP
MOTIVACION 2

Banamex

Para informarte mejor, ahora vamos al grano

Te presentamos el nuevo **Resumen Financiero de Cuenta**, con información simplificada de tus movimientos, más amigable y en un mismo lugar.

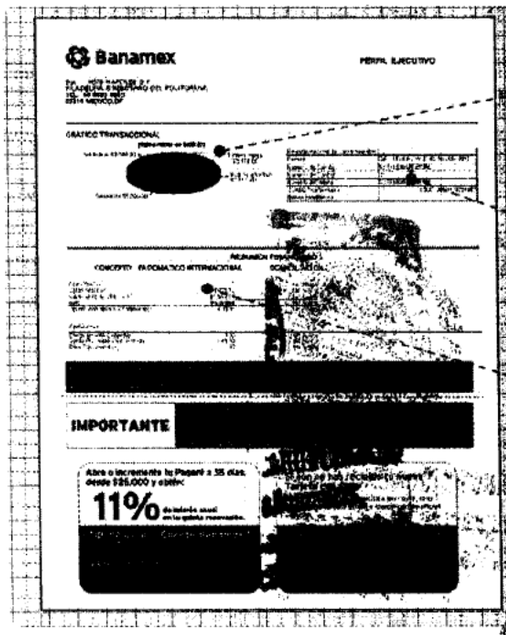

1. La gráfica de tu saldo inicial y final, así como el monto de tus depósitos y retiros en el mes
2. Los datos de tu cuenta, incluyendo la CLABE para recibir transferencias electrónicas interbancarias
3. Los saldos de tu cuenta y los productos ligados a ésta, sus intereses o rendimientos y las comisiones generadas en el mes
4. Avisos importantes sobre el uso de tu cuenta y sus beneficios.

El Estado de Cuenta con el detalle de tus operaciones estará disponible en las sucursales Banamex. Para solicitar su envío por e-mail llama al 01 800 021 2345 y desde Ciudad de México, Guadalajara y Monterrey al 1226 2639.

Tu opinión es muy importante

¿Te agrada este formato? ¿La información que contiene es suficiente para tus necesidades? Llama al **01 800 849 9640** y comparte tus comentarios.

Consulta condiciones, comisiones y requisitos de contratación en www.banamex.com

L DE LA REPÚBLICA
echos Humanos,
icios a la Comunid
stigación

[redacted]

CON FUNDAMENTO EN LO DISPUESTO POR EL ARTÍCULO 100 DE LA LEY DE INSTITUCIONES DE CRÉDITO, CERTIFICAMOS QUE LA PRESENTE ES UNA IMPRESIÓN FIEL Y EXACTA QUE CONSTA DE 104 HOJAS, OBTENIDA DEL SISTEMA ÓPTICO DE DIGITALIZACIÓN DE IMÁGENES DEL ARCHIVO DE BANCO NACIONAL DE MÉXICO, S.A., LO QUE SE HACE CONSTAR PARA LOS EFECTOS LEGALES A QUE HAYA LUGAR. HOJA 103 DE 104

ART. 110
FRACC. V,VII
LFTAIP
MOTIVACIÓN 1

ART. 113
FRACC I LFTAIP
MOTIVACION 2

Banamex

Glosario de Abreviaturas

1ER	PRIMER
A#O	AÑO
ANL	ANUALIDAD
ATM	AUTOMATIC TELLER MACHINE
AUD/AUDIOMAT	AUDIOMATICO
AUD E	AUDIOMATICO EMPRESARIAL
AUT	AUTOMATICA/AUTORIZACION
B PER	BANCANET PERSONAL
B PRF	BANCANET PROFESIONAL
BANC	BANCOS
BCA	BANCA
BCDIR	BANCANET DIRECTO
BCNET	BANCANET EMPRESARIAL
BCOS	BANCOS
BENEF	BENEFICIARIO
BESE	BANAMEX EN SU EMPRESA
BANAMEX	BANCO NACIONAL DE MEXICO
BMX/BNM	BANCO NACIONAL DE MEXICO
BNE	BANCANET EMPRESARIAL
BNET	BANCA NET PERSONAL
BNMILIQ	HORIZONTE BANAMEX UNO
BNMPLUS	HORIZONTE PLUS
BNMDIA	HORIZONTE BANAMEX DOS
BONIF	BONIFICACION
C	CAJERO
CH/CHQ	CHEQUE
C FONDOS	CONCENTRACION FONDOS
C/COPIA	CON COPIA
C/TARJ - C/TARJETA	CON TARJETA
CAJ	CAJERO
CBC	CUENTA BALANCE CERO
CCB	CALIFORNIA COMMERCE BANK
CERTIF	CERTIFICADO
CF	CONCENTRACION FONDOS
CGO	CARGO
CH. DEV S/FONDOS	CHEQUE DEVUELTO SIN FONDOS
CITI	CITIDIRECT
CM	CUENTA MAESTRA
COM	COMISION
COM. CH. S/FONDOS	COMISION CHEQUE SIN FONDOS
COMIS/COMS	COMISION
CONCENT	CONCENTRADORA
CONSULT / CONS	CONSULTA (S)
CP	CAJERO PERMANENTE
CR	CENTRO REPARTO
CTA	CUENTA
CTA. M.	CUENTA MAESTRA
CTAS	CUENTAS
CTO	CONTRATO
CTRO	CENTRO
CRED	CREDITO
CUE	CUENTA
CVE	CLAVE
DEB/DEBIT	DEBITO
DEP	DEPOSITO
DEP P/DISPOSICION	DEPOSITO POR DISPOSICION
DEVOL	DEVOLUCION
DEVUEL	DEVUELTO
DF	DISTRITO FEDERAL
DIGIT	DIGITEM
DISP/DIS	DISPOSICION
DLS/DLLS	DOLARES
DOC	DOCUMENTO
DOMI	DOMICILIACION
DOT	DOTACION
EDO	ESTADO
EDO DE CTA	ESTADO DE CUENTA
EFE/EFECTIV	EFECTIVO
ELEC/ELECTR	ELECTRONICA
EMP	EMPRESARIAL
ESP	ESPECIAL
EXI	EXITOSA
EXIT	EXITOSO
EXT	EXTRANJERO
F/PLAZA	FUERA DE PLAZA
FID	FIDUCIARIO
FINS	FONDOS INSUFICIENTES
FIRME/PZA	FIRME PLAZA
FOR	FORANEO
GAT	GANANCIA ANUAL TOTAL
GEN	GENERACION
GOLD2	HORIZONTE BALANCEADOS 2
GRACI	GRACIAS
GTOS	GASTOS
HORIZONT	FONDO DE DINERO I BANAMEX
IDE	IMPUESTO DEPOSITO EFECTIVO
IMP	IMPUESTOS
IMP. MN	IMPORTE MONEDA NACIONAL
IMP. ME	IMPORTE MONEDA EXTRANJERA
IMPTE	IMPORTE
IN FA/INT FALL	INTENTOS FALLIDOS
INCUMPL	INCUMPLIMIENTO
INT	INTERES
INTB	INTERBANCARIO
INTBCR/INTERBAN	INTERBANCARIO
INST	INSTITUCIONES
INTS	INTERESES
INV/INVS	INVERSION
ISR	IMPUESTO SOBRE LA RENTA
IVA	IMPUESTO VALOR AGREGADO
L. C.	LINEA DE CREDITO
M DIA	MISMO DIA
M.N.	MONEDA NACIONAL
MA/MAGNE	MAGNETICO
MED	MEDIO
MEN	MENSUALIDAD
MENS	MENSUAL
MOD	MODALIDAD
MOV	MOVIMIENTO
MOVS/MOVTOS	MOVIMIENTOS
NET	BANCANET
No.	NUMERO
NOMI	NOMINA BANAMEX
OPER	OPERACION
PAGOS	PAGOS INTERBANCARIOS
PAQ	PAQUETE
PDTE (S)	PENDIENTE
PEMEX	PETROLEOS MEXICANOS
PEND/PENDIENT	PENDIENTE
PERM	PERMANENTE
PREV AUT	PREVENCION AUTOMATICA
PROG	PROGRAMADO
PROM	PROMEDIO
PTOS	PUNTOS
PYME	PROBETE PYME
R1	MONTO DE 0 A 30 MIL
R2	MONTO DE 30 MIL A 50 MIL
R3	MONTO DE 50 MIL EN ADELANTE
REACTIV	REACTIVACION
REC	RECEPCION
RECH	RECHAZADO(A)
REEMB	REEMBOLSO
REF	REFERENCIA
REND	RENDIMIENTOS
REP/REPOS	REPOSICION
REPOSIC	REPOSICION
RESP	RESPALDO
RET	RETIROS
REV	REVOCACION
RFC	REGISTRO FEDERAL DE CONTRIBUYENTES
S.A.R.	SISTEMA ADMINISTRACION RETIRO
SAT	SISTEMA ADMINISTRACION TRIBUTARIA
S.B.C	SALVO BIEN COBRO
S/FON	SIN FONDOS
S/FONDOS	SIN FONDOS
SA	SOCIEDAD ANONIMA
SA DE CV	SOCIEDAD ANONIMA DE CAPITAL VARIABLE
SC	SOCIEDAD CIVIL
SDO	SALDO
SEC	SECUENCIA
SEGBANAMEX	SEGUROS BANAMEX
SER	SERVICIO
SER BCA ELEC	SERVICIO BANCA ELECTRONICA
SERV	SERVICIOS
SOBREG	SOBREGIRO
SOFOM	SOCIEDAD FINANCIERA OBJETO MULTIPLE
SPEI	SERVICIOS DE PAGOS ELECTRONICOS INTERBANCARIOS
SPEUA	SISTEMA DE PAGOS ELECTRONICOS
T	TARJETA
T/CH	TARJETA DE DEBITO
TA	TARJETA
TC	TARJETAS DE CREDITO
TC	TIPO DE CAMBIO
T. GRA	TASA GRAVABLE
T. EXE	TASA EXENTA
TEF	TRANSFERENCIA ELECTRONICA DE PAGOS
TERC	TERCEROS
TRAS	TRASPASO
TPV	TERMINAL PUNTO VENTA
TRN	TRANSACCION
VENTAN	VENTANILLA
VTO	VENCIMIENTO
X	POR

PROCURADURÍA GENERAL
Subprocuraduría de
Prevención del Delito y
Oficina de Inves

CON FUNDAMENTO EN LO DISPUESTO POR EL ARTÍCULO 100 DE L[redacted] CRÉDITO, CERTIFICAMOS QUE LA PRESENTE ES UNA IMPRESIÓN FIEL Y EXACTA QUE CONSTA DE 104 HOJAS, OBTENIDA DEL SISTEMA ÓPTICO DE DIGITALIZACIÓN DE IMÁGENES DEL ARCHIVO DE BANCO NACIONAL DE MÉXICO, S.A., LO QUE SE HACE CONSTAR PARA LOS EFECTOS LEGALES A QUE HAYA LUGAR.

ART.110
FRACC. V,VII
LFTAIP
MOTIVACIÓN 1

ART. 113
FRACC I LFTAIP
MOTIVACION 2

~~416~~
426

Jurídico
Banamex
citigroup

[redacted]

EN LOS TÉRMINOS DEL ARTÍCULO 100 DE LA LEY DE INSTITUCIONES DE CRÉDITO SE HACE CONSTAR QUE LOS ESTADOS DE CUENTA SOLICITADOS QUE SE ADJUNTAN AL PRESENTE Y QUE CONSTAN DE 361 HOJAS SON COPIAS CERTIFICADAS QUE CONCUERDAN FIELMENTE CON LA INFORMACIÓN QUE SE ENCUENTRA RESGUARDADA EN LOS ARCHIVOS CUSTODIADOS DE BANCO NACIONAL DE MÉXICO, S.A INTEGRANTE DEL GRUPO FINANCIERO BANAMEX.

[redacted]

[redacted]

[redacted]

DE LA REPÚBLICA
chos Humanos,
icios a la Comuni
igación

ART.110
FRACC. V,VII
LFTAIP
MOTIVACIÓN 1

ART. 113
FRACC I LFTAIP
MOTIVACION 2

Banamex ESTADO DE CUENTA AL 03 DE ENERO DE 2012

[redacted]

cios a la Comuni
ligación

CON FUNDAMENTO EN LO DISPUESTO POR EL ARTÍCULO 100 DE LA LEY DE INSTITUCIONES DE CRÉDITO, CERTIFICAMOS QUE LA PRESENTE ES UNA IMPRESIÓN FIEL Y EXACTA QUE CONSTA DE 361 HOJAS, OBTENIDA DEL SISTEMA ÓPTICO DE DIGITALIZACIÓN DE IMÁGENES DEL ARCHIVO DE BANCO NACIONAL DE MÉXICO, S.A., LO QUE SE HACE CONSTAR PARA LOS EFECTOS LEGALES A QUE HAYA LUGAR. HOJA 1 DE 361

ART.110
FRACC. V,VII
LFTAIP
MOTIVACIÓN 1

ART. 113
FRACC I LFTAIP
MOTIVACION 2

[redacted]

Oficina de Atención

CON FUNDAMENTO EN LO DISPUESTO POR EL ARTÍCULO 100 DE LA LEY DE INSTITUCIONES DE CRÉDITO, CERTIFICAMOS QUE LA PRESENTE ES UNA IMPRESIÓN FIEL Y EXACTA QUE CONSTA DE 361 HOJAS, OBTENIDA DEL SISTEMA ÓPTICO DE DIGITALIZACIÓN DE IMÁGENES DEL ARCHIVO DE BANCO NACIONAL DE MÉXICO, S.A., LO QUE SE HACE CONSTAR PARA LOS EFECTOS LEGALES A QUE HAYA LUGAR.

ART.110
FRACC. V,VII
LFTAIP
MOTIVACIÓN 1

ART. 113
FRACC I LFTAIP
MOTIVACION 2

Banamex ESTADO DE CUENTA AL 03 DE ENERO DE 2012

[redacted]

CON FUNDAMENTO EN LO DISPUESTO POR EL ARTÍCULO 100 DE LA LEY DE INSTITUCIONES DE CRÉDITO, CERTIFICAMOS QUE LA PRESENTE ES UNA IMPRESIÓN FIEL Y EXACTA QUE CONSTA DE 361 HOJAS, OBTENIDA DEL SISTEMA ÓPTICO DE DIGITALIZACIÓN DE IMÁGENES DEL ARCHIVO DE BANCO NACIONAL DE MÉXICO, S.A., LO QUE SE HACE CONSTAR PARA LOS EFECTOS LEGALES A QUE HAYA LUGAR. HOJA 3 DE 361

ART.110
FRACC. V,VII
LFTAIP
MOTIVACIÓN 1

ART. 113
FRACC I LFTAIP
MOTIVACION 2

[redacted]

Agradecemos su preferencia

PROCURADURÍA GEN
Subprocuraduría de
Prevención del Delito y
Oficina de

ESTADOS UNIDOS MEXICANOS

PROCURADURÍA GENERAL DE
Subprocuraduría de Derecho
Prevención del Delito y Servicios
Oficina de Investiga

CON FUNDAMENTO EN LO DISPUESTO POR EL ARTÍCULO 100 DE LA LEY DE INSTITUCIONES DE CRÉDITO, CERTIFICAMOS QUE LA PRESENTE ES UNA IMPRESIÓN FIEL Y EXACTA QUE CONSTA DE 361 HOJAS, OBTENIDA DEL SISTEMA ÓPTICO DE DIGITALIZACIÓN DE IMÁGENES DEL ARCHIVO DE BANCO NACIONAL DE MÉXICO, S.A., LO QUE SE HACE CONSTAR PARA LOS EFECTOS LEGALES A QUE HAYA LUGAR.

ART.110
FRACC. V,VII
LFTAIP
MOTIVACIÓN 1

ART. 113
FRACC I LFTAIP
MOTIVACION 2

Banamex

Glosario de Abreviaturas

1ER	PRIMER
AÑO	AÑO
ANL	ANUALIDAD
ATM	AUTOMATIC TELLER MACHINE
AUD/AUDIOMAT	AUDIOMATICO
AUD E	AUDIOMATICO EMPRESARIAL
AUT	AUTOMATICA/AUTORIZACION
B PER	BANCANET PERSONAL
B PRF	BANCANET PROFESIONAL
BANC	BANCOS
BCA	BANCA
BCDIR	BANCANET DIRECTO
BCNET	BANCANET EMPRESARIAL
BCOS	BANCOS
BENEF	BENEFICIARIO
BESE	BANAMEX EN SU EMPRESA
BANAMEX	BANCO NACIONAL DE MEXICO
BMX/BNM	BANCO NACIONAL DE MEXICO
BNE	BANCANET EMPRESARIAL
BNET	BANCA NET PERSONAL
BONIF	BONIFICACION
C	CAJERO
CH/CHQ	CHEQUE
C FONDOS	CONCENTRACION FONDOS
C/COPIA	CON COPIA
C/TARJ - C/TARJETA	CON TARJETA
CAJ	CAJERO
CBC	CUENTA BALANCE CERO
CCB	CALIFORNIA COMMERCE BANK
CERTIF	CERTIFICADO
CF	CONCENTRACION FONDOS
CGO	CARGO
CH. DEV S/FONDOS	CHEQUE DEVUELTO SIN FONDOS
CITI	CITIDIRECT
CM	CUENTA MAESTRA
COM	COMISION
CON. CH. S/FONDOS	COMISION CHEQUE SIN FONDOS
COMIS/COMS	COMISION
CONCENT	CONCENTRADORA
CONSULT / CONS	CONSULTA (S)
CP	CAJERO PERMANENTE
CR	CENTRO REPARTO
CTA	CUENTA
CTA. M.	CUENTA MAESTRA
CTAS	CUENTAS
CTO	CONTRATO
CTRO	CENTRO
CRED	CREDITO
CUE	CUENTA
CVE	CLAVE
DEB/DEBIT	DEBITO
DEP	DEPOSITO
DEP P/DISPOSICION	DEPOSITO POR DISPOSICION
DEVOL	DEVOLUCION
DEVUEL	DEVUELTO
DF	DISTRITO FEDERAL
DIGIT	DIGITEM
DISP/DIS	DISPOSICION
DLS/DLLS	DOLARES
DOC	DOCUMENTO
DOMI	DOMICILIACION
DOT	DOTACION
EDO	ESTADO
EDO DE CTA	ESTADO DE CUENTA
EFE/EFECTIV	EFECTIVO
ELEC/ELECTR	ELECTRONICA
EMP	EMPRESARIAL
ESP	ESPECIAL
EXI	EXITOSA
EXIT	EXITOSO
EXT	EXTRANJERO
F/PLAZA	FUERA DE PLAZA
FID	FIDUCIARIO
FINS	FONDOS INSUFICIENTES
FIRME/PZA	FIRME PLAZA
FOR	FORANEO
GAT	GANANCIA ANUAL TOTAL
GEN	GENERACION
GOLD2	HORIZONTE BALANCEADOS 2
GRACI	GRACIAS
GTOS	GASTOS
HZMDMAS	HORIZONTE BANAMEX UNO
HORZONT	FONDO DE DINERO 1 BANAMEX
HORZNT+	HORIZONTE PLUS
HZDIA	HORIZONTE BANAMEX DOS
IDE	IMPUESTO DEPOSITO EFECTIVO
IMP	IMPUESTOS
IMP. MN	IMPORTE MONEDA NACIONAL
IMP. ME	IMPORTE MONEDA EXTRANJERA
IMPTE	IMPORTE
INTENTOS FALLIDOS	INTENTOS FALLIDOS
INCUMPLIMIENTO	INCUMPLIMIENTO
INTERES	INTERES
INTERBANCARIO	INTERBANCARIO
INTERBANCARIO	INTERBANCARIO
INSTITUCIONES	INSTITUCIONES
INTERESES	INTERESES
INVERSION	INVERSION
ISR	IMPUESTO SOBRE LA RENTA
L.A.	LINEA DE CREDITO AGREGADO
L.C.	LINEA DE CREDITO
M.N.	MONEDA NACIONAL
MAGNETICO	MAGNETICO
MED	MEDIO
MENSUALIDAD	MENSUALIDAD
MENS	MENSUAL
MOD	MODALIDAD
MOV	MOVIMIENTO
MOVS/MOVTOS	MOVIMIENTOS
NET	BANCANET
No.	NUMERO
NOMI	NOMINA BANAMEX
OPER	OPERACION
PAGOS	PAGOS INTERBANCARIOS
PAQ	PAQUETE
PEND	PENDIENTE
PEMEX	PETROLEOS MEXICANOS
PENDIENTE/PENDIENT	PENDIENTE
PERM	PERMANENTE
PREVENCION AUTOMATICA	PREVENCION AUTOMATICA
PROG	PROGRAMADO
PROM	PROMEDIO
PTOS	PUNTOS
PYME	PAQUETE PYME
R1	MONTO DE 0 A 30 MIL
R2	MONTO DE 30 MIL A 50 MIL
R3	MONTO DE 50 MIL EN ADELANTE
REACTIV	REACTIVACION
REC	RECEPCION
RECH	RECHAZADO(A)
REEMB	REEMBOLSO
REF	REFERENCIA
RENDI	RENDIMIENTOS
REP/REPOS	REPOSICION
REPOSIC	REPOSICION
RESP	RESPALDO
RET	RETIROS
REV	REVOCACION
RFC	REGISTRO FEDERAL DE CONTRIBUYENTES
S.A.R.	SISTEMA ADMINISTRACION RETIRO
SAT	SISTEMA ADMINISTRACION TRIBUTARIA
S.B.C	SALVO BUEN COBRO
S/FON	SIN FONDOS
S/FONDOS	SIN FONDOS
SA	SOCIEDAD ANONIMA
SA DE CV	SOCIEDAD ANONIMA DE CAPITAL VARIABLE
SC	SOCIEDAD CIVIL
SDO	SALDO
SEC	SECUENCIA
SEGBANAMEX	SEGUROS BANAMEX
SER	SERVICIO
SER BCA ELEC	SERVICIO BANCA ELECTRONICA
SERV	SERVICIO/SERVICIOS
SOBREG	SOBREGIRO
SOFOM	SOCIEDAD FINANCIERA OBJETO MULTIPLE
SPEI	SERVICIOS PAGOS ELECTRONICOS INTERBANCARIOS
SPEUA	SISTEMA PAGOS ELECTRONICOS USO AMPLIADO
SUC	SUCURSAL
T	TARJETA
T Y CH	TARJETA Y CHEQUERA
T. D.	TARJETA DEBITO
TAR/TARJ	TARJETA
TB	TARJETAS BANAMEX
TC	TARJETA DE CREDITO
TC	TIPO DE CAMBIO
T. GRA	TASA GRAVABLE
T. EXE	TASA EXENTA
TEF	TRANSFERENCIA ELECTRONICA DE PAGOS
TERC	TERCEROS
TRAS	TRASPASO
TPV	TERMINAL PUNTO VENTA
TXN	TRANSACCION
VENTAN	VENTANILLA
VTO	VENCIMIENTO
X	POR

CON FUNDAMENTO EN LO DISPUESTO POR EL ARTÍCULO 100 DE LA LEY DE INSTITUCIONES DE CRÉDITO, CERTIFICAMOS QUE LA PRESENTE ES UNA IMPRESIÓN FIEL Y EXACTA QUE CONSTA DE 361 HOJAS, OBTENIDA DEL SISTEMA ÓPTICO DE DIGITALIZACIÓN DE IMÁGENES DEL ARCHIVO DE BANCO NACIONAL DE MÉXICO, S.A., LO QUE SE HACE CONSTAR PARA LOS EFECTOS LEGALES A QUE HAYA LUGAR.

ART.110
FRACC. V,VII
LFTAIP
MOTIVACIÓN 1

ART. 113
FRACC I LFTAIP
MOTIVACION 2

Banamex

Aprovecha los **beneficios exclusivos** que tu **cuenta de Nómina** te ofrece:

- **Crédito Nómina Banamex:** Te prestamos hasta 12 meses de tu sueldo o hasta $500,000 sin comisión anual y sin comisión por apertura*
- **Tarjeta de Crédito**(1): Con anualidad **GRATIS** y si domicilias el pago de tu tarjeta a tu cuenta de nómina, obtienes una tasa de interés preferencial
- **Nómina Segura**(2) te garantiza un ingreso mensual por un año para tu familia en caso de que faltes. Contrátalo por menos de $1 peso diario
- **Crédito Autonómina Banamex:** con enganche del 20%, sin necesidad de aval, ni garantía.

Solicítalos en Sucursales Banamex.

Para mayor información llama al 01 800 021 2345 ó al 1226 2639 de la Cd. de México, Guadalajara y Monterrey.

* (CAT) PROMEDIO **31.9%** sin IVA. Tasa variable que se fija en cada redisposición. Para fines informativos y de comparación. Calculado al 31 de diciembre de 2011. (1) Obtienes la anualidad gratis de tu tarjeta si cuentas con el programa de Empaquetamiento: CAT PROMEDIO de empaquetamiento para Platinum **13.4%** sin IVA. Tasa de interés promedio ponderada anual 12.6%. Comisión anual sin costo. Para Oro **30.3%** sin IVA. Tasa de interés promedio ponderada anual **26.7%**. Comisión anual sin costo. Para Clásica **31.5%** sin IVA. Tasa de interés promedio ponderada anual 27.7%. Comisión anual sin costo. Tasa variable. Para fines informativos y de comparación. Calculado al 30 de julio de 2011. Aplican condiciones del programa. (2) Sujeto a los términos de la póliza vigente. Créditos sujetos a aprobación. Consulta condiciones, comisiones y requisitos de contratación en www.banamex.com

Recuerda, por ser cliente **Nómina Banamex**
¡te ofrecemos servicios de **Asistencia en el Hogar** a precios preferenciales!

De enero a marzo de 2012, te otorgamos **SIN COSTO** los siguientes servicios en caso de una emergencia en el hogar: Plomería, Vidriería, Electricidad.

Aprovecha estos beneficios llamando sin costo al 01 800 830 0937. Del D.F. y área metropolitana al 5480 6887.

Aplican condiciones generales que podrás consultar en www.segurosbanamex.com.mx

Todos tenemos sueños y con una buena planeación **financiera los puedes hacer realidad.**

Sácale jugo a tus recursos: **conocimientos, experiencias y habilidades.**

Para administrar de manera más eficiente tu dinero, alcanza tus metas y mejora tu calidad de vida. SABER CUENTA una herramienta para lograrlo. TÚ posees la LLAVE de TU ECONOMÍA

www.banamex.com/sabercuenta

Tips de Seguridad

- Cuando acudas a un cajero automático no recibas ayuda de extraños y al teclear tu NIP, cúbrelo con tu otra mano
- Si tu tarjeta es retenida por el cajero, repórtalo de inmediato al banco
- Cambia frecuentemente tu NIP, no lo anotes en ningún lado y no lo des a conocer con nadie
- Si no has recibido tu nueva Trajeta con Chip, solicítala sin costo en tu sucursal

PROCURADURÍA GENERAL DE LA REPÚBLICA
Subprocuraduría de Derechos Humanos, Prevención del Delito y Servicios a la Comunidad
Oficina de Investigación Financiera

PROCURADURÍA GENERAL DE LA REPÚBLICA
Subprocuraduría de D
Prevención del Delito y Se
Oficina de Inv

CON FUNDAMENTO EN LO DISPUESTO POR EL ARTÍCULO 100 DE LA LEY DE INSTITUCIONES DE CRÉDITO, CERTIFICAMOS QUE LA PRESENTE ES UNA IMPRESIÓN FIEL Y EXACTA QUE CONSTA DE 361 HOJAS, OBTENIDA DEL SISTEMA ÓPTICO DE DIGITALIZACIÓN DE IMÁGENES DEL ARCHIVO DE BANCO NACIONAL DE MÉXICO, S.A., LO QUE SE HACE CONSTAR PARA LOS EFECTOS LEGALES A QUE HAYA LUGAR.

ART. 110
FRACC. V,VII
LFTAIP
MOTIVACIÓN 1

ART. 113
FRACC I LFTAIP
MOTIVACION 2

Banamex ESTADO DE CUENTA AL 03 DE FEB DE 2012

[redacted]

L DE LA REPÚBLICA
rechos Humanos,
vicios a la Comunidad
stigación

CON FUNDAMENTO EN LO DISPUESTO POR EL ARTÍCULO 100 DE LA LEY DE INSTITUCIONES DE CRÉDITO, CERTIFICAMOS QUE LA PRESENTE ES UNA IMPRESIÓN FIEL Y EXACTA QUE CONSTA DE 361 HOJAS, OBTENIDA DEL SISTEMA ÓPTICO DE DIGITALIZACIÓN DE IMÁGENES DEL ARCHIVO DE BANCO NACIONAL DE MÉXICO, S.A., LO QUE SE HACE CONSTAR PARA LOS EFECTOS LEGALES A QUE HAYA LUGAR. HOJA 7 DE 361

ART.110
FRACC. V,VII
LFTAIP
MOTIVACIÓN 1

ART. 113
FRACC I LFTAIP
MOTIVACION 2

[redacted]

Prevención del Delito y Ser
Oficina de Invt

CON FUNDAMENTO EN LO DISPUESTO POR EL ARTÍCULO 100 DE LA LEY DE INSTITUCIONES DE CRÉDITO, CERTIFICAMOS QUE LA PRESENTE ES UNA IMPRESIÓN FIEL Y EXACTA QUE CONSTA DE 361 HOJAS, OBTENIDA DEL SISTEMA ÓPTICO DE DIGITALIZACIÓN DE IMÁGENES DEL ARCHIVO DE BANCO NACIONAL DE MÉXICO, S.A., LO QUE SE HACE CONSTAR PARA LOS EFECTOS LEGALES A QUE HAYA LUGAR.

ART.110
FRACC. V,VII
LFTAIP
MOTIVACIÓN 1

ART. 113
FRACC I LFTAIP
MOTIVACION 2

Banamex ESTADO DE CUENTA AL 03 DE FEB DE 2012

[redacted]

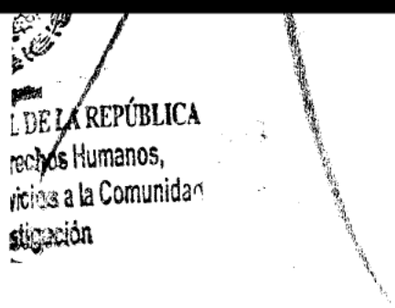

CON FUNDAMENTO EN LO DISPUESTO POR EL ARTÍCULO 100 DE LA LEY DE INSTITUCIONES DE CRÉDITO, CERTIFICAMOS QUE LA PRESENTE ES UNA IMPRESIÓN FIEL Y EXACTA QUE CONSTA DE 361 HOJAS, OBTENIDA DEL SISTEMA ÓPTICO DE DIGITALIZACIÓN DE IMÁGENES DEL ARCHIVO DE BANCO NACIONAL DE MÉXICO, S.A., LO QUE SE HACE CONSTAR PARA LOS EFECTOS LEGALES A QUE HAYA LUGAR. HOJA 9 DE 361

ART.110
FRACC. V,VII
LFTAIP
MOTIVACIÓN 1

ART. 113
FRACC I LFTAIP
MOTIVACION 2

CLIENTE:

[redacted]

Agradecemos su preferencia

PROCURADURÍA GEN
Subprocuraduría de
Prevención del Delito y
Oficina de

ESTADOS UN

PROCURADURÍA GEN
Subprocuraduría de
Prevención del Delito y
Oficina de

CON FUNDAMENTO EN LO DISPUESTO POR EL ARTÍCULO 100 DE LA LEY DE INSTITUCIONES DE CRÉDITO, CERTIFICAMOS QUE LA PRESENTE ES UNA IMPRESIÓN FIEL Y EXACTA QUE CONSTA DE 361 HOJAS, OBTENIDA DEL SISTEMA ÓPTICO DE DIGITALIZACIÓN DE IMÁGENES DEL ARCHIVO DE BANCO NACIONAL DE MÉXICO, S.A., LO QUE SE HACE CONSTAR PARA LOS EFECTOS LEGALES A QUE HAYA LUGAR. HOJA 10 DE 361

ART.110
FRACC. V,VII
LFTAIP
MOTIVACIÓN 1

ART. 113
FRACC I LFTAIP
MOTIVACION 2

Banamex

Glosario de Abreviaturas

1ER	PRIMER
AÑO	AÑO
ANL	ANUALIDAD
ATM	AUTOMATIC TELLER MACHINE
AUD/AUDIOMAT	AUDIOMATICO
AUD E	AUDIOMATICO EMPRESARIAL
AUT	AUTOMATICA/AUTORIZACION
B PER	BANCANET PERSONAL
B PRF	BANCANET PROFESIONAL
BANC	BANCOS
BCA	BANCA
BCDIR	BANCANET DIRECTO
BCNET	BANCANET EMPRESARIAL
BCOS	BANCOS
BENEF	BENEFICIARIO
BESE	BANAMEX EN SU EMPRESA
BANAMEX	BANCO NACIONAL DE MEXICO
BMX/BNM	BANCO NACIONAL DE MEXICO
BNE	BANCANET EMPRESARIAL
BNET	BANCA NET PERSONAL
BONIF	BONIFICACION
C	CAJERO
CH/CHQ	CHEQUE
C FONDOS	CONCENTRACION FONDOS
C/COPIA	CON COPIA
C/TARJ - C/TARJETA	CON TARJETA
CAJ	CAJERO
CBC	CUENTA BALANCE CERO
CCB	CALIFORNIA COMMERCE BANK
CERTIF	CERTIFICADO
CF	CONCENTRACION FONDOS
CGO	CARGO
CH. DEV S/FONDOS	CHEQUE DEVUELTO SIN FONDOS
CITI	CITIDIRECT
CM	CUENTA MAESTRA
COM	COMISION
COM. CH. S/FONDOS	COMISION CHEQUE SIN FONDOS
COMIS/COMS	COMISION
CONCENT	CONCENTRADORA
CONSULT / CONS	CONSULTA (S)
CP	CAJERO PERMANENTE
CR	CENTRO REPARTO
CTA	CUENTA
CTA. M.	CUENTA MAESTRA
CTAS	CUENTAS
CTO	CONTRATO
CTRO	CENTRO
CRED	CREDITO
CUE	CUENTA
CVE	CLAVE
DEB/DEBIT	DEBITO
DEP	DEPOSITO
DEP P/DISPOSICION	DEPOSITO POR DISPOSICION
DEVOL	DEVOLUCION
DEVUEL	DEVUELTO
DF	DISTRITO FEDERAL
DIGIT	DIGITEM
DISP/DIS	DISPOSICION
DLS/DLLS	DOLARES
DOC	DOCUMENTO
DOMI	DOMICILIACION
DOT	DOTACION
EDO	ESTADO
EDO DE CTA	ESTADO DE CUENTA
EFE/EFECTIV	EFECTIVO
ELEC/ELECTR	ELECTRONICA
EMP	EMPRESARIAL
ESP	ESPECIAL
EXI	EXITOSA
EXIT	EXITOSO
EXT	EXTRANJERO
F/PLAZA	FUERA DE PLAZA
FID	FIDUCIARIO
FINS	FONDOS INSUFICIENTES
FIRME/PZA	FIRME PLAZA
FOR	FORANEO
GAT	GANANCIA ANUAL TOTAL
GEN	GENERACION
GOLD2	HORIZONTE BALANCEADOS 2
GRACI	GRACIAS
GTOS	GASTOS
HZMDMAS	HORIZONTE BANAMEX UNO
HORZONT	FONDO DE DINERO I BANAMEX
HORZNT+	HORIZONTE PLUS
HRNX	HORIZONTE BANAMEX [illegible]
I	IMPUESTO DEPOSITO EFECTIVO
IMP	IMPUESTOS
IMP MN	IMPORTE MONEDA NACIONAL
IMP ME	IMPORTE MONEDA EXTRANJERA
IMPTE	IMPORTE
INFA/INT FALL	INTENTOS FALLIDOS
INCUMPL	INCUMPLIMIENTO
INT	INTERES
INTBCO	INTERBANCARIO
INTBCO/INTERBAN	INTERBANCARIO
INTS	INTERESES
ISR	IMPUESTO SOBRE LA RENTA
IVA	IMPUESTO VALOR AGREGADO
LC	LINEA DE CREDITO
M DIA	MISMO DIA
M.N.	MONEDA NACIONAL
MAG	MAGNETICO
MED	MEDIO
MEN	MENSUALIDAD
MENS	MENSUAL
MOD	MODALIDAD
MOV	MOVIMIENTO
MOVS/MOVTOS	MOVIMIENTOS
NET	BANCANET
NO	NUMERO
NOMI	NOMINA BANAMEX
OPER	OPERACION
OPERS INTERBANCARIOS	PAGOS INTERBANCARIOS
PAQ	PAQUETE
PDTE (S)	PENDIENTE
PEMEX	PETROLEOS MEXICANOS
PEND/PENDIENT	PENDIENTE
PERM	PERMANENTE
PREV AUT	PREVENCION AUTOMATICA
PROG	PROGRAMADO
PROM	PROMEDIO
PTOS	PUNTOS
PYME	PAQUETE PYME
R1	MONTO DE 0 A 30 MIL
R2	MONTO DE 30 MIL A 50 MIL
R3	MONTO DE 50 MIL EN ADELANTE
REACTIV	REACTIVACION
REC	RECEPCION
RECH	RECHAZADO(A)
REEMB	REEMBOLSO
REF	REFERENCIA
REND	RENDIMIENTOS
REP/DEPOS	REPOSICION
REPOSIC	REPOSICION
RESP	RESPALDO
RET	RETIROS
REV	REVOCACION
RFC	REGISTRO FEDERAL DE CONTRIBUYENTES
S.A.R.	SISTEMA ADMINISTRACION RETIRO
SAT	SISTEMA ADMINISTRACION TRIBUTARIA
S.B.C	SALVO BUEN COBRO
S/FON	SIN FONDOS
S/FONDOS	SIN FONDOS
SA	SOCIEDAD ANONIMA
SA DE CV	SOCIEDAD ANONIMA DE CAPITAL VARIABLE
SC	SOCIEDAD CIVIL
SDO	SALDO
SEC	SECUENCIA
SEGBANAMEX	SEGUROS BANAMEX
SER	SERVICIO
SER BCA ELEC	SERVICIO BANCA ELECTRONICA
SERV	SERVICIO/SERVICIOS
SOBREG	SOBREGIRO
SOFOM	SOCIEDAD FINANCIERA OBJETO MULTIPLE
SPEI	SERVICIOS PAGOS ELECTRONICOS INTERBANCARIOS
SPEUA	SISTEMA PAGOS ELECTRONICOS USO AMPLIADO
SUC	SUCURSAL
T	TARJETA
T Y C	TARJETA Y CHEQUERA
T. D.	TARJETA DEBITO
TAR/TARJ	TARJETA
TB	TARJETAS BANAMEX
TC	TARJETA DE CREDITO
TC	TIPO DE CAMBIO
T. GRA	TASA GRAVABLE
T. EXE	TASA EXENTA
TEF	TRANSFERENCIA ELECTRONICA DE PAGOS
TERC	TERCEROS
TRAS	TRASPASO
TPV	TERMINAL PUNTO VENTA
TXN	TRANSACCION
VENTAN	VENTANILLA
VTO	VENCIMIENTO
X	POR

CON FUNDAMENTO EN LO DISPUESTO POR EL ARTÍCULO 100 DE LA LEY DE INSTITUCIONES DE CRÉDITO, CERTIFICAMOS QUE LA PRESENTE ES UNA IMPRESIÓN FIEL Y EXACTA QUE CONSTA DE 361 HOJAS, OBTENIDA DEL SISTEMA ÓPTICO DE DIGITALIZACIÓN DE IMÁGENES DEL ARCHIVO DE BANCO NACIONAL DE MÉXICO, S.A., LO QUE SE HACE CONSTAR PARA LOS EFECTOS LEGALES A QUE HAYA LUGAR. HOJA 11 DE 361

ART. 110
FRACC. V,VII
LFTAIP

MOTIVACIÓN 1

ART. 113
FRACC I LFTAIP

MOTIVACION 2

Banamex

7

Aprovecha los beneficios exclusivos que tu **cuenta de Nómina Banamex** te ofrece:

- **Crédito Nómina Banamex:** Te prestamos hasta 12 meses de tu sueldo o hasta $500,000 sin comisión anual y sin comisión por apertura*
- **Tarjeta de Crédito**(1): Anualidad **GRATIS** y si domicilias el pago de tu tarjeta a tu cuenta de nómina, obtienes una tasa de interés preferencial
- **Nómina Segura**(2) te garantiza un ingreso mensual por un año para tu familia en caso de que faltes. Contrátalo por menos de $1 peso diario
- **Crédito Autonómina Banamex:** Enganche del 20%, sin necesidad de aval, ni garantía*.

Solicítalos en tu Sucursal Banamex más cercana.

Para mayor información llama al 01 800 021 2345 ó al 1226 2639 de la Cd. de México, Guadalajara y Monterrey.

* (CAT) PROMEDIO **31.9%** sin IVA. La tasa de interés es fija desde el momento de la disposición del crédito. Para fines informativos y de comparación. Calculado al 31 de diciembre de 2011. (1) Obtienes la anualidad gratis de tu tarjeta si cuentas con el programa de Empaquetamiento: CAT PROMEDIO de empaquetamiento para Platinum **13.4%** sin IVA. Tasa de interés promedio ponderada anual 12.6%. Comisión anual sin costo. Para Oro **30.3%** sin IVA. Tasa de interés promedio ponderada anual 26.7%. Comisión anual sin costo. Para Clásica **31.5%** sin IVA. Tasa de interés promedio ponderada anual 2[illegible]. Comisión anual sin costo. Tasa variable. Para fines informativos y de comparación. Calculado al 30 de julio de 2011. Aplican condiciones del programa. (2) Sujeto a los términos de la póliza vigente. Créditos sujetos a aprobación. Consulta condiciones, comisiones y requisitos de contratación en www.banamex.com

Recuerda, por ser cliente Nómina Banamex
¡te ofrecemos servicios de Asistencia en el Hogar a precios preferenciales!

De enero a marzo de 2012, te otorgamos **SIN COSTO** alguno de los siguientes servicios en caso de emergencia en el hogar: **Plomería, Vidriería, Electricidad.**

Llama sin costo al 01 800 830 0939, del D.F. y área metropolitana al 5480 0939.

Aplican condiciones generales que podrás consultar en www.segurosbanamex.com.mx

PROCURADURÍA GEN...
Subprocuraduría de ...
Prevención del Delito y ...
Oficina de I...

Una de las principales herramientas para mantener una administración finanaciera adecuada es el **establecimiento de metas personales y familiares.**

Investiga cuánto dinero necesitarás para lograrlas, decide cuánto ahorrarás semanal o mensualmente y establece el tiempo para alcanzarlas.

Consulta la siguiente liga para más información:
http://www.compromisosocialbanamex.com/educacion_financiera.php

Educación Financiera
Banamex

PROCURADURÍA GENERAL
Subprocuraduría de De
Prevención del Delito y Ser
Oficina de Inve

CON FUNDAMENTO EN LO DISPUESTO POR EL ARTÍCULO 100 DE LA LEY DE INSTITUCIONES DE CRÉDITO, CERTIFICAMOS QUE LA PRESENTE ES UNA IMPRESIÓN FIEL Y EXACTA QUE CONSTA DE 361 HOJAS, OBTENIDA DEL SISTEMA ÓPTICO DE DIGITALIZACIÓN DE IMÁGENES DEL ARCHIVO DE BANCO NACIONAL DE MÉXICO, S.A., LO QUE SE HACE CONSTAR PARA LOS EFECTOS LEGALES A QUE HAYA LUGAR. HOJA 12 DE 361

ART. 110
FRACC. V,VII
LFTAIP
MOTIVACIÓN 1

ART. 113
FRACC I LFTAIP
MOTIVACION 2

Banamex ESTADO DE CUENTA AL 02 DE MARZO DE 2012

[redacted]

echos Humanos,
icios a la Comuni..
stigación

CON FUNDAMENTO EN LO DISPUESTO POR EL ARTÍCULO 100 DE LA LEY DE INSTITUCIONES DE CRÉDITO, CERTIFICAMOS QUE LA PRESENTE ES UNA IMPRESIÓN FIEL Y EXACTA QUE CONSTA DE 361 HOJAS, OBTENIDA DEL SISTEMA ÓPTICO DE DIGITALIZACIÓN DE IMÁGENES DEL ARCHIVO DE BANCO NACIONAL DE MÉXICO, S.A., LO QUE SE HACE CONSTAR PARA LOS EFECTOS LEGALES A QUE HAYA LUGAR. HOJA 13 DE 361

ART.110
FRACC. V,VII
LFTAIP
MOTIVACIÓN 1

ART. 113
FRACC I LFTAIP
MOTIVACION 2

[redacted]

CON FUNDAMENTO EN LO DISPUESTO POR EL ARTÍCULO 100 DE LA LEY DE INSTITUCIONES DE CRÉDITO, CERTIFICAMOS QUE LA PRESENTE ES UNA IMPRESIÓN FIEL Y EXACTA QUE CONSTA DE 361 HOJAS, OBTENIDA DEL SISTEMA ÓPTICO DE DIGITALIZACIÓN DE IMÁGENES DEL ARCHIVO DE BANCO NACIONAL DE MÉXICO, S.A., LO QUE SE HACE CONSTAR PARA LOS EFECTOS LEGALES A QUE HAYA LUGAR.

ART.110
FRACC. V,VII
LFTAIP
MOTIVACIÓN 1

ART. 113
FRACC I LFTAIP
MOTIVACION 2

434
4/34

[redacted]

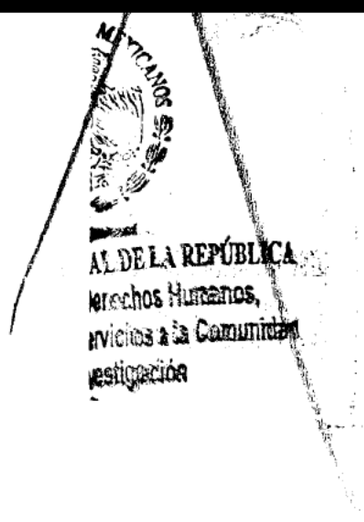

CON FUNDAMENTO EN LO DISPUESTO POR EL ARTÍCULO 100 DE LA LEY DE INSTITUCIONES DE CRÉDITO, CERTIFICAMOS QUE LA PRESENTE ES UNA IMPRESIÓN FIEL Y EXACTA QUE CONSTA DE 361 HOJAS, OBTENIDA DEL SISTEMA ÓPTICO DE DIGITALIZACIÓN DE IMÁGENES DEL ARCHIVO DE BANCO NACIONAL DE MÉXICO, S.A., LO QUE SE HACE CONSTAR PARA LOS EFECTOS LEGALES A QUE HAYA LUGAR. HOJA 15 DE 361

ART.110
FRACC. V,VII
LFTAIP
MOTIVACIÓN 1

ART. 113
FRACC I LFTAIP
MOTIVACION 2

[redacted]

Agradecemos su preferencia

PROCURADURÍA G
Subprocuradur
Prevención del Deli
Oficina

ESTADOS UNIDOS MEX

PROCURADURÍA GENERAL D
Subprocuraduría de Derec
Prevención del Delito y Servic
Oficina de Investi

CON FUNDAMENTO EN LO DISPUESTO POR EL ARTÍCULO 100 DE LA LEY DE INSTITUCIONES DE CRÉDITO. CERTIFICAMOS QUE LA PRESENTE ES UNA IMPRESIÓN FIEL Y EXACTA QUE CONSTA DE 361 HOJAS, OBTENIDA DEL SISTEMA ÓPTICO DE DIGITALIZACIÓN DE IMÁGENES DEL ARCHIVO DE BANCO NACIONAL DE MÉXICO, S.A., LO QUE SE HACE CONSTAR PARA LOS EFECTOS LEGALES A QUE HAYA LUGAR.

ART.110
FRACC. V,VII
LFTAIP
MOTIVACIÓN 1

ART. 113
FRACC I LFTAIP
MOTIVACION 2

Banamex

Glosario de Abreviaturas

1ER	PRIMER
AÑO	AÑO
ANL	ANUALIDAD
ATM	AUTOMATIC TELLER MACHINE
AUD/AUDIOMAT	AUDIOMATICO
AUD E	AUDIOMATICO EMPRESARIAL
AUT	AUTOMATICA/AUTORIZACION
B PER	BANCANET PERSONAL
B PRF	BANCANET PROFESIONAL
BANC	BANCOS
BCA	BANCA
BCDIR	BANCANET DIRECTO
BCNET	BANCANET EMPRESARIAL
BCOS	BANCOS
BENEF	BENEFICIARIO
BESE	BANAMEX EN SU EMPRESA
BANAMEX	BANCO NACIONAL DE MEXICO
BMX/BNM	BANCO NACIONAL DE MEXICO
BNE	BANCANET EMPRESARIAL
BNET	BANCA NET PERSONAL
BONIF	BONIFICACION
C	CAJERO
CH/CHQ	CHEQUE
C FONDOS	CONCENTRACION FONDOS
C/COPIA	CON COPIA
C/TARJ - C/TARJETA	CON TARJETA
CAJ	CAJERO
CBC	CUENTA BALANCE CERO
CCB	CALIFORNIA COMMERCE BANK
CERTIF	CERTIFICADO
CF	CONCENTRACION FONDOS
CGO	CARGO
CH. DEV S/FONDOS	CHEQUE DEVUELTO SIN FONDOS
CITI	CITIDIRECT
CM	CUENTA MAESTRA
COM	COMISION
COM. CH. S/FONDOS	COMISION CHEQUE SIN FONDOS
COMIS/COMS	COMISION
CONCENT	CONCENTRADORA
CONSULT / CONS	CONSULTA ($)
CP	CAJERO PERMANENTE
CR	CENTRO REPARTO
CTA	CUENTA
CTA. M.	CUENTA MAESTRA
CTAS	CUENTAS
CTO	CONTRATO
CTRO	CENTRO
CRED	CREDITO
CUE	CUENTA
CVE	CLAVE
DEB/DEBIT	DEBITO
DEP	DEPOSITO
DEP P/DISPOSICION	DEPOSITO POR DISPOSICION
DEVOL	DEVOLUCION
DEVUEL	DEVUELTO
DF	DISTRITO FEDERAL
DIGIT	DIGITEM
DISP/DIS	DISPOSICION
DLS/DLLS	DOLARES
DOC	DOCUMENTO
DOMI	DOMICILIACION
DOT	DOTACION
EDO	ESTADO
EDO DE CTA	ESTADO DE CUENTA
EFE/EFECTIV	EFECTIVO
ELEC/ELECTR	ELECTRONICA
EMP	EMPRESARIAL
ESP	ESPECIAL
EXI	EXITOSA
EXIT	EXITOSO
EXT	EXTRANJERO
F/PLAZA	FUERA DE PLAZA
FID	FIDUCIARIO
FINS	FONDOS INSUFICIENTES
FIRME/PZA	FIRME PLAZA
FOR	FORANEO
GAT	GANANCIA ANUAL TOTAL
GEN	GENERACION
GOLD2	HORIZONTE BALANCEADOS 2
GRACI	GRACIAS
GTOS	GASTOS
HZMOMAS	HORIZONTE BANAMEX UNO
HORZONT	FONDO DE DINERO 1 BANAMEX
HORPLUS	HORIZONTE PLUS
HZDOS	HORIZONTE BANAMEX DOS
IDE	IMPUESTO DEPOSITO EFECTIVO
IMP	IMPUESTOS
IMP MN	IMPORTE MONEDA NACIONAL
IMP ME	IMPORTE MONEDA EXTRANJERA
IMPTE	IMPORTE
INTENTOS FALLIDOS	INTENTOS FALLIDOS
INCUMPLIMIENTO	INCUMPLIMIENTO
INTERES	INTERES
INTB	INTERBANCARIO
INTERBANCARIO	INTERBANCARIO
INST	INSTITUCIONES
INTERESES	INTERESES
INV/INVS	INVERSION
ISR	IMPUESTO SOBRE LA RENTA
IVA	IMPUESTO VALOR AGREGADO
L.C.	LINEA DE CREDITO
M DIA	MISMO DIA
M.N.	MONEDA NACIONAL
MA/MAGNE	MAGNETICO
MED	MEDIO
MEN	MENSUALIDAD
MENS	MENSUAL
MOD	MODALIDAD
MOV	MOVIMIENTO
MOVS/MONTOS	MOVIMIENTOS
NET	BANCANET
No.	NUMERO
NOMI	NOMINA BANAMEX
OPER	OPERACION
PAGOS	PAGOS INTERBANCARIOS
PAQUE	PAQUETE
PDTE(S)	PENDIENTE
PEMEX	PETROLEOS MEXICANOS
PEND/PENDIENT	PENDIENTE
PERM	PERMANENTE
PREV AUT	PREVENCION AUTOMATICA
PROG	PROGRAMADO
PROM	PROMEDIO
PTOS	PUNTOS
PYME	PAQUETE PYME
R1	MONTO DE 0 A 30 MIL
R2	MONTO DE 30 MIL A 50 MIL
R3	MONTO DE 50 MIL EN ADELANTE
REACTIV	REACTIVACION
REC	RECEPCION
RECH	RECHAZADO(A)
REEMB	REEMBOLSO
REF	REFERENCIA
REND	RENDIMIENTOS
REP/REPOS	REPOSICION
REPOSIC	REPOSICION
RESP	RESPALDO
RET	RETIROS
REV	REVOCACION
RFC	REGISTRO FEDERAL DE CONTRIBUYENTES
S.A.R.	SISTEMA ADMINISTRACION RETIRO
SAT	SISTEMA ADMINISTRACION TRIBUTARIA
S.B.C	SALVO BUEN COBRO
S/FON	SIN FONDOS
S/FONDOS	SIN FONDOS
SA	SOCIEDAD ANONIMA
SA DE CV	SOCIEDAD ANONIMA DE CAPITAL VARIABLE
SC	SOCIEDAD CIVIL
SDO	SALDO
SEC	SECUENCIA
SEGBANAMEX	SEGUROS BANAMEX
SER	SERVICIO
SER BCA ELEC	SERVICIO BANCA ELECTRONICA
SERV	SERVICIO/SERVICIOS
SOBREG	SOBREGIRO
SOFOM	SOCIEDAD FINANCIERA OBJETO MULTIPLE
SPEI	SERVICIOS PAGOS ELECTRONICOS INTERBANCARIOS
SPEUA	SISTEMA PAGOS ELECTRONICOS USO AMPLIADO
SUC	SUCURSAL
T	TARJETA
T Y CH	TARJETA Y CHEQUERA
T. D.	TARJETA DEBITO
TAR/TARJ	TARJETA
TB	TARJETAS BANAMEX
TC	TARJETA DE CREDITO
TC	TIPO DE CAMBIO
T. GRA	TASA GRAVABLE
T. EXE	TASA EZENTA
TEF	TRANSFERENCIA ELECTRONICA DE PAGOS
TERC	TERCEROS
TRAS	TRASPASO
TPV	TERMINAL PUNTO VENTA
TXN	TRANSACCION
VENTAN	VENTANILLA
VTO	VENCIMIENTO
X	POR

CON FUNDAMENTO EN LO DISPUESTO POR EL ARTÍCULO 100 DE LA LEY DE INSTITUCIONES DE CRÉDITO, CERTIFICAMOS QUE LA PRESENTE ES UNA IMPRESIÓN FIEL Y EXACTA QUE CONSTA DE 361 HOJAS, OBTENIDA DEL SISTEMA ÓPTICO DE DIGITALIZACIÓN DE IMÁGENES DEL ARCHIVO DE BANCO NACIONAL DE MÉXICO, S.A., LO QUE SE HACE CONSTAR PARA LOS EFECTOS LEGALES A QUE HAYA LUGAR. HOJA 17 DE 361

ART.110
FRACC. V,VII
LFTAIP
MOTIVACIÓN 1

ART. 113
FRACC I LFTAIP
MOTIVACION 2

Banamex

Nuestros compromisos: mantenerte siempre informado

Con la finalidad de incrementar tu seguridad, a partir del **1 de marzo de 2012**, el monto máximo de retiro de efectivo con Tarjetas de Débito en Cajeros Automáticos es de **$4,000 pesos diarios.** Te recordamos que para disponer de montos mayores, ponemos a tu disposición nuestras más de 1,650 sucursales **SIN COSTO.**

¡Aprovecha los **beneficios exclusivos** que tu **cuenta de Nómina Banamex** te ofrece:

- **Crédito Nómina Banamex:** Te prestamos hasta 12 meses de tu sueldo o hasta $500,000 sin comisión anual y sin comisión por apertura*
- **Tarjeta de Crédito**(1): Anualidad **GRATIS**
- **Nómina Segura**(2) te garantiza un ingreso mensual por un año para tu familia en caso de que faltes. Contrátalo por menos de $1 peso diario
- **Crédito Autonómina Banamex:** Enganche del 20%, sin necesidad de aval, ni garantía.

Solicítalos en tu Sucursal Banamex más cercana.

Para mayor información llama al 01 800 021 2345 o al 1226 2639 de la Cd. de México, Guadalajara y Monterrey.

* (CAT) **PROMEDIO 31.9%** sin IVA. Tasa fija. Para fines informativos y de compara[illegible] al 31 de enero de 2012. (1) Obtienes la anualidad gratis de tu tarjeta si cuentas con el programa de Empaquetamiento; [illegible] de empaquetamiento para Platinum **20.6%** sin IVA. Tasa de interés promedio ponderada anual [illegible]. Comisión anual sin costo. Para Oro 40.[illegible] IVA. Tasa de interés promedio ponderada anual **34.4%**. Comisión anual sin costo. Para Clásica **41.3%** [illegible] IVA. Tasa de interés [illegible] ponderada anual **35.1%**. Comisión anual sin costo. Tasa variable. Para fines informativos y de comparación. Calculado al 24 de [illegible] de 2012. Aplican condiciones del programa. (2) Sujeto a las condiciones generales de la póliza vigente. Créditos sujetos a aprobación. [illegible] condiciones, comisiones y requisitos de contratación en www.banamex.com

Recuerda, por ser cliente **Nómina Banamex** ¡te ofrecemos servicios de **Asistencia en el Hogar** a precios preferenciales!

De enero a marzo de 2012, te otorgamos **SIN COSTO** alguno de los [illegible] en caso de emergencia en el hogar: **Plomería, Vidriería o Electricidad.**

Llama sin costo al 01 800 830 0937, del D.F. y área metropolitana [illegible]

Aplican condiciones generales que podrás consultar en www.segurosbanamex.com

¿Sabías que al recibir tu **Nómina con Banamex**, tienes acceso a **BancaNet sin costo**?

La Banca por Internet de Banamex, con la cual puedes realizar todas tus [illegible] bancarias en donde quiera que estés: **Depósitos, pagos, consultas, administración de tus cuentas y mucho más!**

Acude a tu sucursal más cercana con una identificación oficial y solicita tu acceso a BancaNet

El Centro de Atención Personalizada SABER CUENTA (CAP) de Educación Financiera Banamex te ofrece servicio gratuito de orientación financiera desde 2009.

Llama, seas o no cliente de Banamex y haz consultas sobre temas como ahorro, crédito, deudas, pensiones, seguros, administración financiera personal e inversión, entre otros.

El CAP no es un buzón de quejas ni un Centro de Atención Telefónica. ¡Es para ti!

1226 8833 (D.F.) y 01 800 827 2223 (resto del país)
Lunes a viernes de 8:00 a 22:00 horas

Educación Financiera
Banamex

PROCURADURÍA GENERAL
Subprocuraduría de Dere
Prevención del Delito y Servi
Oficina de Invest

CON FUNDAMENTO EN LO DISPUESTO POR EL ARTÍCULO 100 DE LA LEY DE INSTITUCIONES DE CRÉDITO, CERTIFICAMOS QUE LA PRESENTE ES UNA IMPRESIÓN FIEL Y EXACTA QUE CONSTA DE 361 HOJAS, OBTENIDA DEL SISTEMA ÓPTICO DE DIGITALIZACIÓN DE IMÁGENES DEL ARCHIVO DE BANCO NACIONAL DE MÉXICO, S.A., LO QUE SE HACE CONSTAR PARA LOS EFECTOS LEGALES A QUE HAYA LUGAR.

ART. 110
FRACC. V, VII
LFTAIP
MOTIVACIÓN 1

ART. 113
FRACC I LFTAIP
MOTIVACION 2

Banamex ESTADO DE CUENTA AL 03 DE ABRIL DE 2012

[redacted]

CON FUNDAMENTO EN LO DISPUESTO POR EL ARTÍCULO 100 DE LA LEY DE INSTITUCIONES DE CRÉDITO, CERTIFICAMOS QUE LA PRESENTE ES UNA IMPRESIÓN FIEL Y EXACTA QUE CONSTA DE 361 HOJAS, OBTENIDA DEL SISTEMA ÓPTICO DE DIGITALIZACIÓN DE IMÁGENES DEL ARCHIVO DE BANCO NACIONAL DE MÉXICO, S.A., LO QUE SE HACE CONSTAR PARA LOS EFECTOS LEGALES A QUE HAYA LUGAR. HOJA 19 DE 361

ART.110
FRACC. V,VII
LFTAIP
MOTIVACIÓN 1

ART. 113
FRACC I LFTAIP
MOTIVACION 2

[redacted]

CON FUNDAMENTO EN LO DISPUESTO POR EL ARTÍCULO 100 DE LA LEY DE INSTITUCIONES DE CRÉDITO. CERTIFICAMOS QUE LA PRESENTE ES UNA IMPRESIÓN FIEL Y EXACTA QUE CONSTA DE 361 HOJAS, OBTENIDA DEL SISTEMA ÓPTICO DE DIGITALIZACIÓN DE IMÁGENES DEL ARCHIVO DE BANCO NACIONAL DE MÉXICO, S.A., LO QUE SE HACE CONSTAR PARA LOS EFECTOS LEGALES A QUE HAYA LUGAR.

ART.110
FRACC. V,VII
LFTAIP
MOTIVACIÓN 1

ART. 113
FRACC I LFTAIP
MOTIVACION 2

Banamex ESTADO DE CUENTA AL 03 DE ABRIL DE 2012

[redacted]

CON FUNDAMENTO EN LO DISPUESTO POR EL ARTÍCULO 100 DE LA LEY DE INSTITUCIONES DE CRÉDITO, CERTIFICAMOS QUE LA PRESENTE ES UNA IMPRESIÓN FIEL Y EXACTA QUE CONSTA DE 361 HOJAS, OBTENIDA DEL SISTEMA ÓPTICO DE DIGITALIZACIÓN DE IMÁGENES DEL ARCHIVO DE BANCO NACIONAL DE MÉXICO, S.A., LO QUE SE HACE CONSTAR PARA LOS EFECTOS LEGALES A QUE HAYA LUGAR. HOJA 21 DE 361

ART.110
FRACC. V,VII
LFTAIP
MOTIVACIÓN 1

ART. 113
FRACC I LFTAIP
MOTIVACION 2

CUENTE: [redacted]



Agradecemos su preferencia

PROCURADURÍA GENE
Subprocuraduría de C
Prevención del Delito y Seri
Oficina de Inv

ESTADOS UNID

PROCURADURÍA GENE
Subprocuraduría de
Prevención del Delito y
Oficina de

CON FUNDAMENTO EN LO DISPUESTO POR EL ARTÍCULO 100 DE LA LEY DE INSTITUCIONES DE CRÉDITO, CERTIFICAMOS QUE LA PRESENTE ES UNA IMPRESIÓN FIEL Y EXACTA QUE CONSTA DE 361 HOJAS, OBTENIDA DEL SISTEMA ÓPTICO DE DIGITALIZACIÓN DE IMÁGENES DEL ARCHIVO DE BANCO NACIONAL DE MÉXICO, S.A., LO QUE SE HACE CONSTAR PARA LOS EFECTOS LEGALES A QUE HAYA LUGAR.

ART.110
FRACC. V,VII
LFTAIP
MOTIVACIÓN 1

ART. 113
FRACC I LFTAIP
MOTIVACION 2

Banamex

Glosario de Abreviaturas

1ER	PRIMER
AÑO	AÑO
ANL	ANUALIDAD
ATM	AUTOMATIC TELLER MACHINE
AUD/AUDIOMAT	AUDIOMATICO
AUD E	AUDIOMATICO EMPRESARIAL
AUT	AUTOMATICA/AUTORIZACION
B PER	BANCANET PERSONAL
B PRF	BANCANET PROFESIONAL
BANC	BANCOS
BCA	BANCA
BCDIR	BANCANET DIRECTO
BCNET	BANCANET EMPRESARIAL
BCOS	BANCOS
BENEF	BENEFICIARIO
BESE	BANAMEX EN SU EMPRESA
BANAMEX	BANCO NACIONAL DE MEXICO
BMX/BNM	BANCO NACIONAL DE MEXICO
BNE	BANCANET EMPRESARIAL
BNEI	BANCA NET PERSONAL
BONIF	BONIFICACION
C	CAJERO
CH/CHQ	CHEQUE
C FONDOS	CONCENTRACION FONDOS
C/COPIA	CON COPIA
C/TARJ - C/TARJETA	CON TARJETA
CAJ	CAJERO
CBC	CUENTA BALANCE CERO
CCB	CALIFORNIA COMMERCE BANK
CERTIF	CERTIFICADO
CF	CONCENTRACION FONDOS
CGO	CARGO
CH. DEV S/FONDOS	CHEQUE DEVUELTO SIN FONDOS
CITI	CITIDIRECT
CM	CUENTA MAESTRA
COM	COMISION
COM. CH. S/FONDOS	COMISION CHEQUE SIN FONDOS
COMIS/COMS	COMISION
CONCENT	CONCENTRADORA
CONSULT / CONS	CONSULTA (S)
CP	CAJERO PERMANENTE
CR	CENTRO REPARTO
CTA	CUENTA
CTA. M.	CUENTA MAESTRA
CTAS	CUENTAS
CTO	CONTRATO
CTRO	CENTRO
CRED	CREDITO
CUE	CUENTA
CVE	CLAVE
DEB/DEBIT	DEBITO
DEP	DEPOSITO
DEP P/DISPOSICION	DEPOSITO POR DISPOSICION
DEVOL	DEVOLUCION
DEVUEL	DEVUELTO
DF	DISTRITO FEDERAL
DIGIT	DIGITEM
DISP/DIS	DISPOSICION
DLS/DLLS	DOLARES
DOC	DOCUMENTO
DOMI	DOMICILIACION
DOT	DOTACION
EDO	ESTADO
EDO DE CTA	ESTADO DE CUENTA
EFE/EFECTIV	EFECTIVO
ELEC/ELECTR	ELECTRONICA
EMP	EMPRESARIAL
ESP	ESPECIAL
EXI	EXITOSA
EXIT	EXITOSO
EXT	EXTRANJERO
F/PLAZA	FUERA DE PLAZA
FID	FIDUCIARIO
FINS	FONDOS INSUFICIENTES
FIRME/PZA	FIRME PLAZA
FOR	FORANEO
GAT	GANANCIA ANUAL TOTAL
GEN	GENERACION
GOLD2	HORIZONTE BALANCEADOS 2
GRACI	GRACIAS
GTOS	GASTOS
HZMDMAS	HORIZONTE BANAMEX UNO
HORZONT	FONDO DE DINERO 1 BANAMEX
HORZNT+	HORIZONTE PLUS
HZDIA	HORIZONTE BANAMEX DOS
IDE	IMPUESTO DEPOSITO EFECTIVO
IMP	IMPUESTOS
IMPN	IMPORTE MONEDA NACIONAL
IMPE	IMPORTE MONEDA EXTRANJERA
IMPTE	IMPORTE
INTENT FALL	INTENTOS FALLIDOS
INCUMPL	INCUMPLIMIENTO
INT	INTERES
INTB	INTERBANCARIO
INTERCAMBIO BANCARIO	
INTS	INSTITUCIONES
INTS	INTERESES
INVRS	INVERSION
ISR	IMPUESTO SOBRE LA RENTA
IVA	IMPUESTO VALOR AGREGADO
LC	LINEA DE CREDITO
M DIA	MISMO DIA
M.N.	MONEDA NACIONAL
MA/MAGNE	MAGNETICO
MED	MEDIO
MEN	MENSUALIDAD
MENS	MENSUAL
MOD	MODALIDAD
MOV	MOVIMIENTO
MOVIMIENTOS	MOVIMIENTOS
NET	BANCANET
NO.	NUMERO
NOMI	NOMINA BANAMEX
OPER	OPERACION
PAGOS	PAGOS INTERBANCARIOS
PAQ	PAQUETE
PDTE (S)	PENDIENTE
PEMEX	PETROLEOS MEXICANOS
PEND/PENDIENT	PENDIENTE
PERM	PERMANENTE
PREV AUT	PREVENCION AUTOMATICA
PROG	PROGRAMADO
PROM	PROMEDIO
PTOS	PUNTOS
PYME	PAQUETE PYME
R1	MONTO DE 0 A 30 MIL
R2	MONTO DE 30 MIL A 50 MIL
R3	MONTO DE 50 MIL EN ADELANTE
REACTIV	REACTIVACION
REC	RECEPCION
RECH	RECHAZADO(A)
REEMB	REEMBOLSO
REF	REFERENCIA
REND	RENDIMIENTOS
REP/REPOS	REPOSICION
REPOSIC	REPOSICION
RESP	RESPALDO
RET	RETIROS
REV	REVOCACION
RFC	REGISTRO FEDERAL DE CONTRIBUYENTES
S.A.R.	SISTEMA ADMINISTRACION RETIRO
SAT	SISTEMA ADMINISTRACION TRIBUTARIA
S.B.C	SALVO BUEN COBRO
S/FON	SIN FONDOS
S/FONDOS	SIN FONDOS
SA	SOCIEDAD ANONIMA
SA DE CV	SOCIEDAD ANONIMA DE CAPITAL VARIABLE
SC	SOCIEDAD CIVIL
SDO	SALDO
SEC	SECUENCIA
SEGBANAMEX	SEGUROS BANAMEX
SER	SERVICIO
SER BCA ELEC	SERVICIO BANCA ELECTRONICA
SERV	SERVICIO/SERVICIOS
SOBREG	SOBREGIRO
SOFOM	SOCIEDAD FINANCIERA OBJETO MULTIPLE
SPEI	SERVICIOS PAGOS ELECTRONICOS INTERBANCARIOS
SPEUA	SISTEMA PAGOS ELECTRONICOS USO AMPLIADO
SUC	SUCURSAL
T	TARJETA
T Y CH	TARJETA Y CHEQUERA
T.	TARJETA DEBITO
TAR/TARJ	TARJETA
TB	TARJETAS BANAMEX
TC	TARJETA DE CREDITO
TC	TIPO DE CAMBIO
T. GRA	TASA GRAVABLE
T. EXE	TASA EXENTA
TEF	TRANSFERENCIA ELECTRONICA DE PAGOS
TERC	TERCEROS
TRAS	TRASPASO
TPV	TERMINAL PUNTO VENTA
TXN	TRANSACCION
VENTAN	VENTANILLA
VTO	VENCIMIENTO
X	POR

CON FUNDAMENTO EN LO DISPUESTO POR EL ARTÍCULO 100 DE LA LEY DE INSTITUCIONES DE CRÉDITO, CERTIFICAMOS QUE LA PRESENTE ES UNA IMPRESIÓN FIEL Y EXACTA QUE CONSTA DE 361 HOJAS, OBTENIDA DEL SISTEMA ÓPTICO DE DIGITALIZACIÓN DE IMÁGENES DEL ARCHIVO DE BANCO NACIONAL DE MÉXICO, S.A., LO QUE SE HACE CONSTAR PARA LOS EFECTOS LEGALES A QUE HAYA LUGAR.

ART.110
FRACC. V,VII
LFTAIP

MOTIVACIÓN 1

ART. 113
FRACC I LFTAIP

MOTIVACION 2

Banamex

7

Conoce los beneficios de tu **cuenta de Nómina Banamex.**

- **Crédito Nómina Banamex:** Te prestamos hasta 12 meses de tu sueldo o hasta $500,000 sin comisión anual y sin comisión por apertura *.
- **Tarjeta de Crédito Clásica con Beneficios Especiales**[1]. Anualidad Gratis y Tasa Promocional del 28%[2] **Anualidad Gratis en tus Tarjetas de Crédito al Inscribirte al Programa Paquete Banamex**[3].
- **Nómina Segura:** Te garantiza un ingreso mensual por un año para tu familia en caso de que faltes, contrátalo por menos de $1 peso diario[4].

Solicítalos en tu Sucursal Banamex más cercana.

Para mayor información llama al 01 800 021 2345 ó al 1226 2639 de la Cd. de México, Guadalajara y Monterrey.

* (CAT) **PROMEDIO 31.9%** sin IVA. Tasa fija. Para fines informativos y de comparación. Calculado al 29 de febrero de 2012.
1) Esta Tarjeta aplica únicamente para Clientes con Invitación. 2) Tasa anual promocional TIIE + 24 puntos. Para obtener y mantener la tasa promocional y la comisión anual gratis es necesario cumplir con las siguientes condiciones: a) Deberás recibir el pago de tu Nómina en tu cuenta Banamex (TEF); b) Utilizar la Tarjeta al menos una vez al mes; c) Estar al corriente con los pagos de la Tarjeta de Crédito; d) Mantener domiciliado el pago de la Tarjeta de Crédito a la cuenta de Nómina. En caso de no cumplir con las condiciones, la tasa regresará a lo estipulado en el contrato y se cobrará la comisión anual respectiva. Costo Anual Total (CAT) de la promoción por domiciliar el pago de la Tarjeta Clásica 33.0% sin IVA. Tasa variable. **CAT PROMEDIO 47.6%** sin IVA. Tasa de interés promedio ponderada anual **35.6%**. Comisión anual $500 sin IVA. Tasa variable. Para fines informativos y de comparación. Calculado al 24 de enero de 2012.
3) Consulta términos, condiciones y tarjetas participantes en el Programa Paquete Banamex en www.banamex.com/demos/paquete/demo_paquete.htm CAT PROMEDIO de la promoción de empaquetamiento para Oro **40.4%** sin IVA. Tasa de interés promedio ponderada 34.4%. Para Clásica **41.3%** sin IVA. Tasa de interés promedio ponderada 35.1% Para Bsmart **42.2%** sin IVA. Tasa de interés promedio ponderada 35.7%. Tasa variable. Para fines informativos y de comparación. Calculado al 31 de enero de 2012. Las tarjetas de crédito mencionadas son productos ofrecidos por Tarjetas Banamex S.A. de C.V. SOFOM. E.R., sociedad financiera de objeto múltiple que para su constitución y operación con tal carácter no requiere autorización de la S.H.C.P. 4) Sujeto a las condiciones generales de la póliza vigente.

Créditos sujetos a aprobación. Consulta condiciones, comisiones y requisitos de contratación en www.banamex.com

Recuerda que por ser cliente **Nómina Banamex,** cuentas con el servicio de Alertas y Notificaciones

Notificaciones Banamex

- Entérate al instante en tu celular y/o correo electrónico sobre todos los movimientos de tu cuenta de Nómina, así como cambios en tus claves y/o información confidencial.

¡Suscríbete es muy fácil! Ingresa a BancaNet en el menú Solicitud de Servicios + Notificaciones Banamex o llama a nuestro Centro de Atención Telefónica Banamex. En la Ciudad de México al 1226 2639 / 2262 6391 o sin costo al 01 800 021 2345 de lunes a viernes de 08:00 a 20:00 hrs. y sábados de 08:00 a 16:00 hrs.

Antes de recibir las utilidades, analiza, evalúa y elabora un presupuesto para tomar una decisión informada sobre su uso y optimización. El reparto de utilidades es un derecho de los trabajadores. Entre sus objetivos está reconocer la aportación de tu trabajo y aumentar la productividad con el esfuerzo conjunto de trabajadores y empresarios para el crecimiento común.

Si quieres conocer más sobre estos temas llama al Centro de Atención Personalizada (CAP) Sabe Cuenta 12 26 88 33 (D.F.) y 01 800 827 22 23 (resto del país). Lunes a viernes de 8:00 a 22:00 horas.

Educación Financiera
Banamex

PROCURADURÍA GENERAL
Subprocuraduría de Derechos Humanos
Prevención del Delito y Servicios a la Comunidad
Oficina de Investigación

CON FUNDAMENTO EN LO DISPUESTO POR EL ARTÍCULO 100 DE LA LEY DE INSTITUCIONES DE CRÉDITO CERTIFICAMOS QUE LA PRESENTE ES UNA IMPRESIÓN FIEL Y EXACTA QUE CONSTA DE 361 HOJAS, OBTENIDA DEL SISTEMA ÓPTICO DE DIGITALIZACIÓN DE IMÁGENES DEL ARCHIVO DE BANCO NACIONAL DE MÉXICO, S.A., LO QUE SE HACE CONSTAR PARA LOS EFECTOS LEGALES A QUE HAYA LUGAR.

ART. 110
FRACC. V, VII
LFTAIP
MOTIVACIÓN 1

ART. 113
FRACC I LFTAIP
MOTIVACION 2

Banamex

439

NUESTRO COMPROMISO ES MANTENERTE INFORMADO

[redacted]

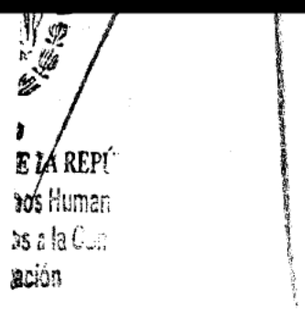

CON FUNDAMENTO EN LO DISPUESTO POR EL ARTÍCULO 100 DE LA LEY DE INSTITUCIONES DE CRÉDITO, CERTIFICAMOS QUE LA PRESENTE ES UNA IMPRESIÓN FIEL Y EXACTA QUE CONSTA DE 361 HOJAS, OBTENIDA DEL SISTEMA ÓPTICO DE DIGITALIZACIÓN DE IMÁGENES DEL ARCHIVO DE BANCO NACIONAL DE MÉXICO, S.A., LO QUE SE HACE CONSTAR PARA LOS EFECTOS LEGALES A QUE HAYA LUGAR. HOJA 25 DE 361

ART.110
FRACC. V,VII
LFTAIP
MOTIVACIÓN 1

ART. 113
FRACC I LFTAIP
MOTIVACION 2

[redacted]

Prevención del Delito y
Oficina de

CON FUNDAMENTO EN LO DISPUESTO POR EL ARTÍCULO 100 DE LA LEY DE INSTITUCIONES DE CRÉDITO, CERTIFICAMOS QUE LA PRESENTE ES UNA IMPRESIÓN FIEL Y EXACTA QUE CONSTA DE 361 HOJAS, OBTENIDA DEL SISTEMA ÓPTICO DE DIGITALIZACIÓN DE IMÁGENES DEL ARCHIVO DE BANCO NACIONAL DE MÉXICO, S.A., LO QUE SE HACE CONSTAR PARA LOS EFECTOS LEGALES A QUE HAYA LUGAR.

ART.110
FRACC. V,VII
LFTAIP
MOTIVACIÓN 1

ART. 113
FRACC I LFTAIP
MOTIVACION 2

[redacted]

CON FUNDAMENTO EN LO DISPUESTO POR EL ARTÍCULO 100 DE LA LEY DE INSTITUCIONES DE CRÉDITO, CERTIFICAMOS QUE LA PRESENTE ES UNA IMPRESIÓN FIEL Y EXACTA QUE CONSTA DE 361 HOJAS, OBTENIDA DEL SISTEMA ÓPTICO DE DIGITALIZACIÓN DE IMÁGENES DEL ARCHIVO DE BANCO NACIONAL DE MÉXICO, S.A., LO QUE SE HACE CONSTAR PARA LOS EFECTOS LEGALES A QUE HAYA LUGAR. HOJA 27 DE 361

ART.110
FRACC. V,VII
LFTAIP
MOTIVACIÓN 1

ART. 113
FRACC I LFTAIP
MOTIVACION 2

[redacted]

Subprocuraduría de De
Prevención del Delito y Ser
Oficina de Inves

CON FUNDAMENTO EN LO DISPUESTO POR EL ARTÍCULO 100 DE LA LEY DE INSTITUCIONES DE CRÉDITO, CERTIFICAMOS QUE LA PRESENTE ES UNA IMPRESIÓN FIEL Y EXACTA QUE CONSTA DE 361 HOJAS, OBTENIDA DEL SISTEMA ÓPTICO DE DIGITALIZACIÓN DE IMÁGENES DEL ARCHIVO DE BANCO NACIONAL DE MÉXICO, S.A., LO QUE SE HACE CONSTAR PARA LOS EFECTOS LEGALES A QUE HAYA LUGAR.

ART.110
FRACC. V,VII
LFTAIP
MOTIVACIÓN 1

ART. 113
FRACC I LFTAIP
MOTIVACION 2

Banamex ESTADO DE CUENTA AL 03 DE MAYO DE 2012

[redacted]

Agradecemos su preferencia

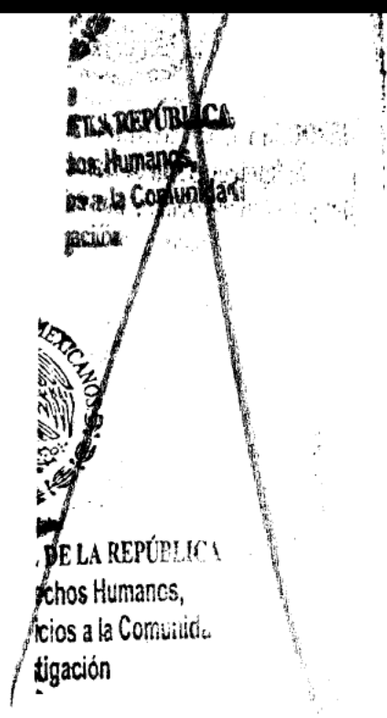

CON FUNDAMENTO EN LO DISPUESTO POR EL ARTÍCULO 100 DE LA LEY DE INSTITUCIONES DE CRÉDITO, CERTIFICAMOS QUE LA PRESENTE ES UNA IMPRESIÓN FIEL Y EXACTA QUE CONSTA DE 361 HOJAS, OBTENIDA DEL SISTEMA ÓPTICO DE DIGITALIZACIÓN DE IMÁGENES DEL ARCHIVO DE BANCO NACIONAL DE MÉXICO, S.A., LO QUE SE HACE CONSTAR PARA LOS EFECTOS LEGALES A QUE HAYA LUGAR. HOJA 29 DE 361

ART.110
FRACC. V,VII
LFTAIP
MOTIVACIÓN 1

ART. 113
FRACC I LFTAIP
MOTIVACION 2

Banamex

7

Glosario de Abreviaturas

1ER	PRIMER
A/O	AÑO
ANL	ANUALIDAD
ATM	AUTOMATIC TELLER MACHINE
AUD/AUDIOMAT	AUDIOMATICO
AUD E	AUDIOMATICO EMPRESARIAL
AUT	AUTOMATICA/AUTORIZACION
B PER	BANCANET PERSONAL
B PRF	BANCANET PROFESIONAL
BANC	BANCOS
BCA	BANCA
BCDIR	BANCANET DIRECTO
BCNET	BANCANET EMPRESARIAL
BCOS	BANCOS
BENEF	BENEFICIARIO
BESE	BANAMEX EN SU EMPRESA
BANAMEX	BANCO NACIONAL DE MEXICO
BMX/BNN	BANCO NACIONAL DE MEXICO
BNE	BANCANET EMPRESARIAL
BNET	BANCA NET PERSONAL
BONIF	BONIFICACION
C	CAJERO
CH/CHQ	CHEQUE
C FONDOS	CONCENTRACION FONDOS
C/COPIA	CON COPIA
C/TARJ - C/TARJETA	CON TARJETA
CAJ	CAJERO
CBC	CUENTA BALANCE CERO
CCB	CALIFORNIA COMMERCE BANK
CERTIF	CERTIFICADO
CF	CONCENTRACION FONDOS
CGO	CARGO
CH. DEV S/FONDOS	CHEQUE DEVUELTO SIN FONDOS
CITI	CITIDIRECT
CN	CUENTA MAESTRA
COM	COMISION
COM. CH. S/FONDOS	COMISION CHEQUE SIN FONDOS
COMIS/COMS	COMISION
CONCENT	CONCENTRADORA
CONSULT / CONS	CONSULTA (S)
CP	CAJERO PERMANENTE
CR	CENTRO REPARTO
CTA	CUENTA
CTA. M.	CUENTA MAESTRA
CTAS	CUENTAS
CTO	CONTRATO
CTRO	CENTRO
CRED	CREDITO
CUE	CUENTA
CVE	CLAVE
DEB/DEBIT	DEBITO
DEP	DEPOSITO
DEP P/DISPOSICION	DEPOSITO POR DISPOSICION
DEVOL	DEVOLUCION
DEVUEL	DEVUELTO
DF	DISTRITO FEDERAL
DIGIT	DIGITEM
DISP/DIS	DISPOSICION
DLS/DLLS	DOLARES
DOC	DOCUMENTO
DOMI	DOMICILIACION
DOT	DOTACION
EDO	ESTADO
EDO DE CTA	ESTADO DE CUENTA
EFE/EFECTIV	EFECTIVO
ELEC/ELECTR	ELECTRONICA
EMP	EMPRESARIAL
ESP	ESPECIAL
EXI	EXITOSA
EXIT	EXITOSO
EXT	EXTRANJERO
F/PLAZA	FUERA DE PLAZA
FID	FIDUCIARIO
FINS	FONDOS INSUFICIENTES
FIRME/PZA	FIRME PLAZA
FOR	FORANEO
GAT	GANANCIA ANUAL TOTAL
GEN	GENERACION
GOLD2	HORIZONTE BALANCEADOS 2
GRACI	GRACIAS
GTOS	GASTOS
HZMDNAL	HORIZONTE BANAMEX UNO
HORZONT	FONDO DE DINERO I BANAMEX
HORZNT+	HORIZONTE PLUS
HZDOS	HORIZONTE BANAMEX DOS
IDE	IMPUESTO DE [illegible] EFECTIVO
IMP	IMPUESTOS
IMP. MN	IMPORTE MONEDA NACIONAL
IMP. ME	IMPORTE MONEDA EXTRANJERA
IMPTE	IMPORTE
IN FA/INT FALL	INTENTOS FALLIDOS
INCUMPL	INCUMPLIMIENTO
INT	INTERES
INTB	INTERBANCARIO
INTBCO/INTERBAN	INTERBANCARIO
INST	INSTITUCIONES
INTS	INTERESES
INV/INVS	INVERSION
ISR	IMPUESTO SOBRE LA RENTA
IVA	IMPUESTO VALOR AGREGADO
L. C.	LINEA DE CREDITO
M DIA	MISMO DIA
M.N.	MONEDA NACIONAL
MA/MAGNE	MAGNETICO
MED	MEDIO
MEN	MENSUALIDAD
MENS	MENSUAL
MOD	MODALIDAD
MOV	MOVIMIENTO
MOVS/MOVTOS	MOVIMIENTOS
NET	BANCANET
No.	NUMERO
NOMI	NOMINA BANAMEX
OPER	OPERACION
PAGOS	PAGOS INTERBANCARIOS
PAQ	PAQUETE
PDTE (S)	PENDIENTE
PEMEX	PETROLEOS MEXICANOS
PEND/PENDIENT	PENDIENTE
PERM	PERMANENTE
PREV AUT	PREVENCION AUTOMATICA
PROG	PROGRAMADO
PROM	PROMEDIO
PTOS	PUNTOS
PYME	PAQUETE PYME
R1	MONTO DE 0 A 30 MIL
R2	MONTO DE 30 MIL A 50 MIL
R3	MONTO DE 50 MIL EN ADELANTE
REACTIV	REACTIVACION
REC	RECEPCION
RECH	RECHAZADO(A)
REEMB	REEMBOLSO
REF	REFERENCIA
REMD	RENDIMIENTOS
REP/REPOS	REPOSICION
REPOSIC	REPOSICION
RESP	RESPALDO
RET	RETIROS
REV	REVOCACION
RFC	REGISTRO FEDERAL DE CONTRIBUYENTES
S.A.R.	SISTEMA ADMINISTRACION RETIRO
SAT	SISTEMA ADMINISTRACION TRIBUTARIA
S.B.C	SALVO BUEN COBRO
S/FON	SIN FONDOS
S/FONDOS	SIN FONDOS
SA	SOCIEDAD ANONIMA
SA DE CV	SOCIEDAD ANONIMA DE CAPITAL VARIABLE
SC	SOCIEDAD CIVIL
SDO	SALDO
SEC	SECRETARIA
SEGBANAMEX	SEGUROS BANAMEX
SER	SERVICIO
SER BCA ELEC	SERVICIO BANCA ELECTRONICA
SERV	SERVICIOS
SOBRET	SOBRETIRO
SOFOM	SOCIEDAD FINANCIERA OBJETO MULTIPLE
SPEI	SISTEMA DE PAGOS ELECTRONICOS INTERBANCARIOS
SPEUA	SISTEMA DE PAGOS ELECTRONICOS USD AMPLIADO
SUC	SUCURSAL
T	TARJETA
T.V.CH	TARJETA VALECHEQUERA
T.D.	TARJETA DEBITO
TAR/TARJ	TARJETA
TB	TARJETAS BANAMEX
TC	TARJETA DE CREDITO
TC	TIPO DE CAMBIO
T. GRA	TASA GRACIEL
T. EXE	TASA EXENTA
TEF	TRANSFERENCIA ELECTRONICA DE FONDOS
TERC	TERCEROS
TPV	TERMINAL PUNTO VENTA
TXN	TRANSACCION
VENTAN	VENTANILLA
X	POR

PROCURADURIA GENERAL
Subprocuraduría de Prevención del Delito y Servicios a la Comunidad
Oficialía de Partes
Subprocuraduría de Delitos Financieros
Prevención, Atención al Usuario y Servicios a la Comunidad
Oficina de Investigación

CON FUNDAMENTO EN LO DISPUESTO POR EL ARTÍCULO 100 DE LA LEY DE INSTITUCIONES DE CRÉDITO, CERTIFICAMOS QUE LA PRESENTE ES UNA IMPRESIÓN FIEL Y EXACTA QUE CONSTA DE 361 HOJAS, OBTENIDA DEL SISTEMA ÓPTICO DE DIGITALIZACIÓN DE IMÁGENES DEL ARCHIVO DE BANCO NACIONAL DE MÉXICO, S.A., LO QUE SE HACE CONSTAR PARA LOS EFECTOS LEGALES A QUE HAYA LUGAR.

ART.110
FRACC. V,VII
LFTAIP

MOTIVACIÓN 1

ART. 113
FRACC I LFTAIP

MOTIVACION 2

Banamex

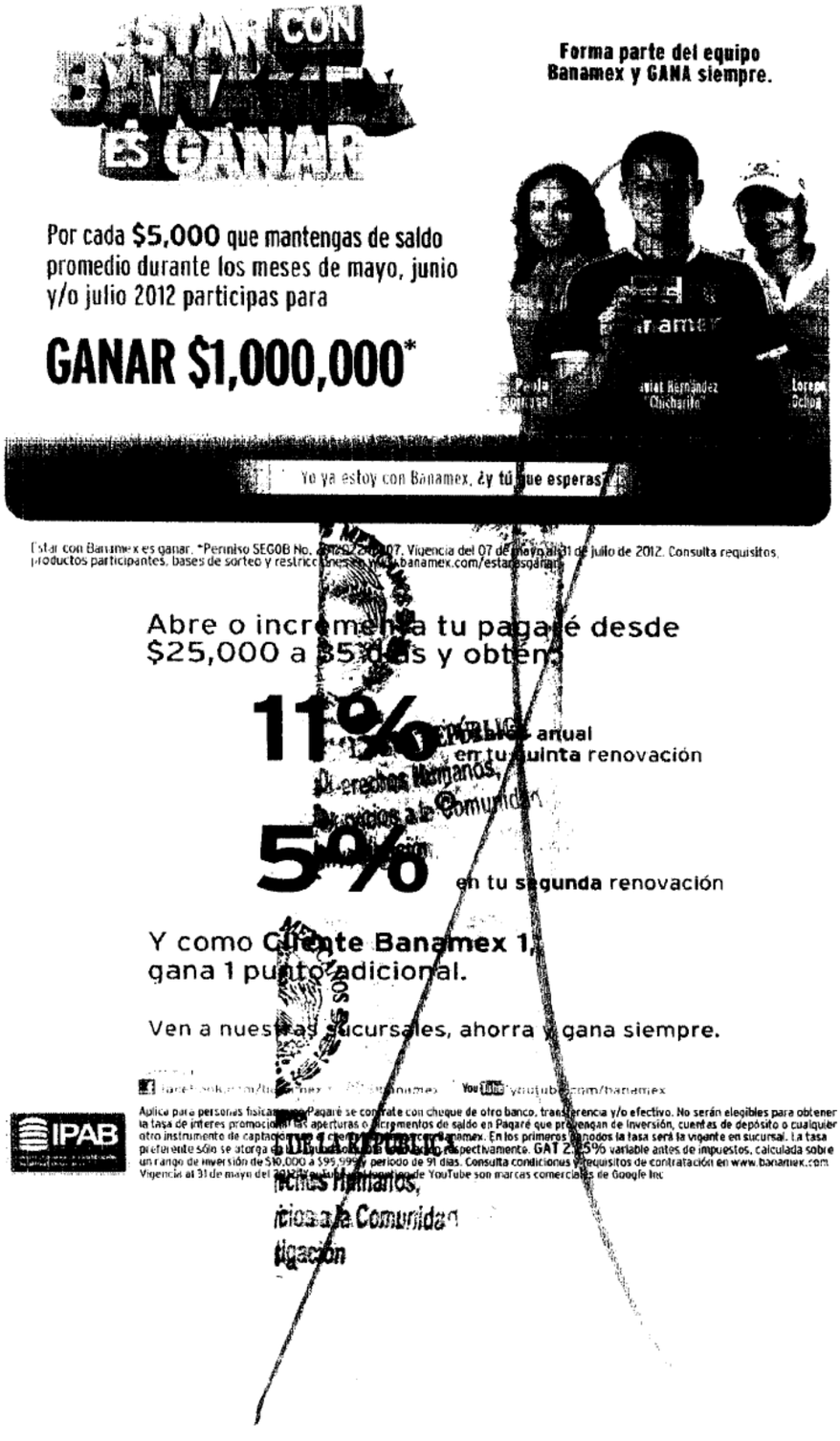

CON FUNDAMENTO EN LO DISPUESTO POR EL ARTÍCULO 100 DE LA LEY DE INSTITUCIONES DE CRÉDITO, CERTIFICAMOS QUE LA PRESENTE ES UNA IMPRESIÓN FIEL Y EXACTA QUE CONSTA DE 361 HOJAS, OBTENIDA DEL SISTEMA ÓPTICO DE DIGITALIZACIÓN DE IMÁGENES DEL ARCHIVO DE BANCO NACIONAL DE MÉXICO, S.A., LO QUE SE HACE CONSTAR PARA LOS EFECTOS LEGALES A QUE HAYA LUGAR. HOJA 31 DE 361

ART. 110
FRACC. V, VII
LFTAIP
MOTIVACIÓN 1

ART. 113
FRACC I LFTAIP
MOTIVACION 2

Banamex

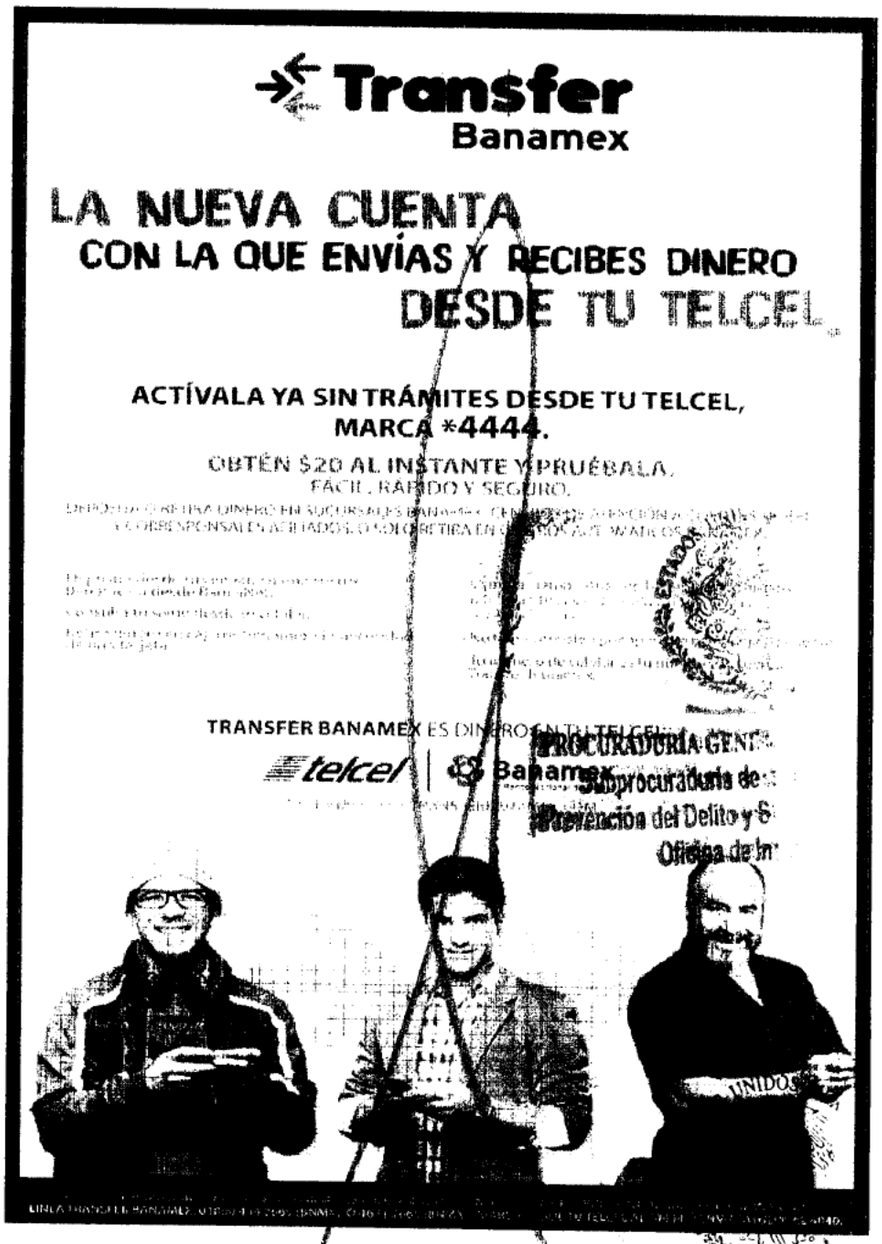

PROCURADURÍA GENERAL
Subprocuraduría de Dere
Prevención del Delito y Servic
Oficina de Investig

CON FUNDAMENTO EN LO DISPUESTO POR EL ARTÍCULO 100 DE LA LEY DE INSTITUCIONES DE CRÉDITO. CERTIFICAMOS QUE LA PRESENTE ES UNA IMPRESIÓN FIEL Y EXACTA QUE CONSTA DE 361 HOJAS, OBTENIDA DEL SISTEMA ÓPTICO DE DIGITALIZACIÓN DE IMÁGENES DEL ARCHIVO DE BANCO NACIONAL DE MÉXICO, S.A. LO QUE SE HACE CONSTAR PARA LOS EFECTOS LEGALES A QUE HAYA LUGAR.

ART.110
FRACC. V,VII
LFTAIP
MOTIVACIÓN 1

ART. 113
FRACC I LFTAIP
MOTIVACION 2

Banamex

¿Quieres ahorrar tu reparto de utilidades sin tocarlo, pero también quieres tener liquidez?



Te sugerimos una combinación fácil y sin riesgo para que hagas rendir tu reparto de utilidades.

1 Para que no tengas todo el dinero en la cuenta, traspasa una parte a tu **Inversión Perfiles**[1], donde puedes depositar y retirar todos los días hábiles[2] y ganas rendimientos diarios.

2 Invierte la parte que no quieras tocar en **Pagaré Banamex**[3], donde puedes aprovechar una tasa del 11% en la quinta renovación o de 5% en la segunda[4].

Además, lo ahorrado en estas inversiones se considera para que puedas exentar la comisión por manejo de cuenta[5].

Ya cuentas con ellas, sólo tienes que activarlas

- Activa Inversión Perfiles por Banca Telefónica, con un traspaso de tu cuenta desde $1,000
- Abre tu Pagaré en sucursal e indica que deseas la promoción de 11% ó 5%

Tus utilidades son resultado de tu trabajo. Ponlas a trabajar.

[1] **GAT 1.40%** variable antes de impuestos, calculada al 16 de febrero de 2012, sobre un rango de inversión de $1,000 a $9,999 pesos. Para fines informativos y de comparación. Vigencia al 31 de mayo de 2012. Consulta condiciones y requisitos de contratación en www.banamex.com

[2] Horario de operación de lunes a viernes de 9:00 a 16:30 hrs. (en días hábiles, hora de la Ciudad de México). Las operaciones realizadas fuera de este horario aplican a las 9:00 hrs. del día hábil siguiente.

[3] **GAT 2.25%** variable antes de impuestos, calculada al 16 de febrero de 2012, sobre un rango de inversión de $50,000 a $99,999 pesos y un periodo de 91 días. Para fines informativos y de comparación. Vigencia al 31 de mayo de 2012. Consulta condiciones y requisitos de contratación en www.banamex.com

[4] La tasa especial aplica para inversiones a partir de $25,000 con plazo de 35 días. Consulta términos y condiciones de la promoción en www.banamex.com

[5] Aplica para el esquema tarifario de pago por operación en cuentas sin dispersión de nómina. El saldo en Inversión Perfiles y/o Pagaré con monto superior a $50,000 se considera para determinar el saldo promedio mensual de la cuenta eje. Si el saldo integrado es mayor al saldo mínimo requerido, se exenta la comisión por manejo de cuenta.

E LA REPÚBLICA
los Humanos,
os a la Comunidad
ación

CON FUNDAMENTO EN LO DISPUESTO POR EL ARTÍCULO 100 DE LA LEY DE INSTITUCIONES DE CRÉDITO, CERTIFICAMOS QUE LA PRESENTE ES UNA IMPRESIÓN FIEL Y EXACTA QUE CONSTA DE 361 HOJAS, OBTENIDA DEL SISTEMA ÓPTICO DE DIGITALIZACIÓN DE IMÁGENES DEL ARCHIVO DE BANCO NACIONAL DE MÉXICO, S.A., LO QUE SE HACE CONSTAR PARA LOS EFECTOS LEGALES A QUE HAYA LUGAR. HOJA 33 DE 361

Banamex

NUESTRO COMPROMISO ES MANTENERTE INFORMADO

[redacted]

PROCURADURÍA GENERAL
Subprocuraduría de Dere
Prevención del Delito y Servi
Oficina de Inves

CON FUNDAMENTO EN LO DISPUESTO POR EL ARTÍCULO 100 DE LA LEY DE INSTITUCIONES DE CRÉDITO CERTIFICAMOS QUE LA PRESENTE ES UNA IMPRESIÓN FIEL Y EXACTA QUE CONSTA DE 361 HOJAS, OBTENIDA DEL SISTEMA ÓPTICO DE DIGITALIZACIÓN DE IMÁGENES DEL ARCHIVO DE BANCO NACIONAL DE MÉXICO, S.A., LO QUE SE HACE CONSTAR PARA LOS EFECTOS LEGALES A QUE HAYA LUGAR.

ART.110
FRACC. V,VII
LFTAIP
MOTIVACIÓN 1

ART. 113
FRACC I LFTAIP
MOTIVACION 2

4 4 4
4 4 4

[redacted]

CON FUNDAMENTO EN LO DISPUESTO POR EL ARTÍCULO 100 DE LA LEY DE INSTITUCIONES DE CRÉDITO, CERTIFICAMOS QUE LA PRESENTE ES UNA IMPRESIÓN FIEL Y EXACTA QUE CONSTA DE 361 HOJAS, OBTENIDA DEL SISTEMA ÓPTICO DE DIGITALIZACIÓN DE IMÁGENES DEL ARCHIVO DE BANCO NACIONAL DE MÉXICO, S.A., LO QUE SE HACE CONSTAR PARA LOS EFECTOS LEGALES A QUE HAYA LUGAR. HOJA 35 DE 361

ART.110
FRACC. V,VII
LFTAIP
MOTIVACIÓN 1

ART. 113
FRACC I LFTAIP
MOTIVACION 2

[redacted]

CON FUNDAMENTO EN LO DISPUESTO POR EL ARTÍCULO 100 DE LA LEY DE INSTITUCIONES DE CRÉDITO, CERTIFICAMOS QUE LA PRESENTE ES UNA IMPRESIÓN FIEL Y EXACTA QUE CONSTA DE 361 HOJAS, OBTENIDA DEL SISTEMA ÓPTICO DE DIGITALIZACIÓN DE IMÁGENES DEL ARCHIVO DE BANCO NACIONAL DE MÉXICO, S.A., LO QUE SE HACE CONSTAR PARA LOS EFECTOS LEGALES A QUE HAYA LUGAR.

ART.110
FRACC. V,VII
LFTAIP
MOTIVACIÓN 1

ART. 113
FRACC I LFTAIP
MOTIVACION 2

~~445~~
445

[redacted]

E LA REPÚBLICA
hos Humanos,
iosa la Comunidad
gación

CON FUNDAMENTO EN LO DISPUESTO POR EL ARTÍCULO 100 DE LA LEY DE INSTITUCIONES DE CRÉDITO, CERTIFICAMOS QUE LA PRESENTE ES UNA IMPRESIÓN FIEL Y EXACTA QUE CONSTA DE 361 HOJAS, OBTENIDA DEL SISTEMA ÓPTICO DE DIGITALIZACIÓN DE IMÁGENES DEL ARCHIVO DE BANCO NACIONAL DE MÉXICO, S.A., LO QUE SE HACE CONSTAR PARA LOS EFECTOS LEGALES A QUE HAYA LUGAR. HOJA 37 DE 361

ART.110
FRACC. V,VII
LFTAIP
MOTIVACIÓN 1

ART. 113
FRACC I LFTAIP
MOTIVACION 2

CUENTE:

[redacted]

Agradecemos su preferencia

PROCURADURÍA GENE
Subprocuraduría de
Prevención del Delito y
Oficina de l

CON FUNDAMENTO EN LO DISPUESTO POR EL ARTÍCULO 100 DE LA LEY DE INSTITUCIONES DE CRÉDITO, CERTIFICAMOS QUE LA PRESENTE ES UNA IMPRESIÓN FIEL Y EXACTA QUE CONSTA DE 361 HOJAS, OBTENIDA DEL SISTEMA ÓPTICO DE DIGITALIZACIÓN DE IMÁGENES DEL ARCHIVO DE BANCO NACIONAL DE MÉXICO, S.A., LO QUE SE HACE CONSTAR PARA LOS EFECTOS LEGALES A QUE HAYA LUGAR.

ART.110
FRACC. V,VII
LFTAIP
MOTIVACIÓN 1

ART. 113
FRACC I LFTAIP
MOTIVACION 2

Banamex



Estar con Banamex es ganar. *Permiso SEGOB 187/2012 y 24PS07. Vigencia del 07 de mayo al 31 de julio de 2012. Consulta requisitos, productos participantes, bases de sorteo y restricciones en www.banamex.com/estaresganar

Con Inversiones Banamex ahorra y ¡gana siempre!

Inversión Perfiles

- Ahorra desde $1,000 pesos sin plazos forzosos, sin comisiones y sin riesgo
- Pago diario de rendimientos
- Acceso a tu dinero de lunes a viernes de 8:00 a 18:00 horas (días hábiles, hora del centro de México)
- Invierte y retira tu dinero a través de Audiotel, Banamex.com, Banamex Móvil y sucursales
- El saldo de la Inversión se suma para determinar el saldo promedio de la cuenta y evitar el cobro por manejo de cuenta (Aplica para el esquema de pago por operación).

Pagaré

- Ahorra fácilmente desde $2,500 pesos
- Rendimientos conocidos desde el principio
- Flexibilidad en el plazo desde 7 días
- El saldo se reconoce para exentar la comisión por manejo de cuenta

Comprueba lo fácil que es **ganar ahorrando** con Inversiones Banamex

Inversión Perfiles **GAT 1.31%** variable antes de impuestos, calculada al 15 de mayo de 2012 sobre un rango de inversión de $1 a $9,999 pesos. Para fines informativos y de comparación. Vigencia al 29 de junio de 2012. Consulta requisitos de contratación y condiciones en www.banamex.com Pagaré **GAT 0.94%** variable antes de impuestos, calculada al 15 de mayo de 2012 sobre un rango de inversión de $10,000 a $99,999 pesos y un periodo de 91 días. Para fines informativos y de comparación. Vigencia al 29 de junio de 2012. Consulta requisitos de contratación y condiciones en www.banamex.com

CON FUNDAMENTO EN LO DISPUESTO POR EL ARTÍCULO 100 DE LA LEY DE INSTITUCIONES DE CRÉDITO, CERTIFICAMOS QUE LA PRESENTE ES UNA IMPRESIÓN FIEL Y EXACTA QUE CONSTA DE 361 HOJAS, OBTENIDA DEL SISTEMA ÓPTICO DE DIGITALIZACIÓN DE IMÁGENES DEL ARCHIVO DE BANCO NACIONAL DE MÉXICO, S.A., LO QUE SE HACE CONSTAR PARA LOS EFECTOS LEGALES A QUE HAYA LUGAR. HOJA 39 DE 361

ART. 110
FRACC. V,VII
LFTAIP
MOTIVACIÓN 1

ART. 113
FRACC I LFTAIP
MOTIVACION 2

Banamex

Conoce los **beneficios** de tu **cuenta de Nómina Banamex.**

- **Crédito Nómina Banamex:** Te prestamos hasta 12 meses de tu sueldo o hasta $500,000 sin comisión anual y sin comisión por apertura *.
- **Tarjeta de Crédito Clásica con Beneficios Especiales**[1]. Anualidad Gratis y Tasa Promocional del 28%[2] **Anualidad Gratis en tus Tarjetas de Crédito al inscribirte al Programa Paquete Banamex**[3].
- **Nómina Segura:** Te garantiza un ingreso mensual por un año para tu familia en caso de que faltes, contrátalo desde $25 pesos mensuales[4].

Solicítalos en tu Sucursal Banamex más cercana.

Para mayor información llama al 01 800 021 2345 ó al 1226 2639 de la Cd. de México, Guadalajara y Monterrey.

* (CAT) PROMEDIO **31.9%** sin IVA. Tasa fija. Para fines informativos y de comparación. Calculado al 30 de abril de 2012. 1) Esta Tarjeta aplica únicamente para Clientes con Invitación. 2) Tasa anual promocional TIIE + 24 puntos. Para obtener y mantener la tasa promocional y la comisión anual gratis es necesario cumplir con las siguientes condiciones: a) Deberás recibir el pago de tu Nómina en tu cuenta Banamex (TEF); b) Utilizar la Tarjeta al menos una vez al mes; c) Estar al corriente con los pagos de la Tarjeta de Crédito; d) Mantener domiciliado el pago de la Tarjeta de Crédito a la cuenta de Nómina. En caso de no cumplir con las condiciones, la tasa regresará a lo estipulado en el contrato y se cobrará la comisión anual respectiva. Costo Anual Total (CAT) de la promoción por domiciliar el pago de la Tarjeta Clásica **33.0%** sin IVA. Tasa variable. **CAT PROMEDIO 49.2%** sin IVA. Tasa de interés promedio ponderada anual 35.9%. Comisión anual $600 sin IVA. Tasa variable. Para fines informativos y de comparación. Calculado al 22 de marzo de 2012. 3) Consulta términos, condiciones y tarjetas participantes en el Programa Paquete Banamex en banamex.com/demos/paquete/paquete.htm CAT PROMEDIO de la promoción de empaquetamiento para Oro **40.4%** sin IVA. Tasa de interés promedio ponderada 34.4%. Para Clásica **41.3%** sin IVA. Tasa de interés promedio ponderada 35.1% Para B smart **42.2%** sin IVA. Tasa de interés promedio ponderada 35.7%. Tasa variable. Para fines informativos y de comparación. Calculado al 21 de enero de 2012. Las tarjetas de crédito referidas son productos ofrecidos por Tarjetas Banamex S.A. de C.V. SOFOM, E.R., sociedad financiera de objeto múltiple que para su constitución y operación con tal carácter no requiere autorización de la S.H.C.P. 4) Sujeto a las condiciones generales de la póliza vigente. Créditos sujetos a aprobación. Consulta condiciones, comisiones y requisitos de contratación en www.banamex.com

Recuerda que por ser cliente **Nómina Banamex:**

¡Con Seguros Banamex, ganas MÁS que tranquilidad!

Contrata tu Seguro de Hogar Banamex MÁS[1] y llévate a [illegible] de cómputo que contiene: memoria USB, mouse pad y mouse inalámbrico. Y además, por [illegible] **Nómina Banamex** participa para **ganar** una laptop Sony VAIO.

Contrata hoy en sucursales Bamamex. Para más información llama al [illegible] sin costo o al 52695 344 del D.F.

www.segurosbanamex.com

Aplican condiciones generales del seguro. Promoción válida del 7 de mayo al 9 de julio de 2012 o hasta agotar existencias. Consulta bases de la promoción en www.segurosbanamex.com. Responsable de la promoción Banco Nacional de México, S.A. 1. Con pago semestral o anual.

A través del crédito podemos alcanzar un objetivo inmediato cuyo costo se sufraga en otro momento. Recuerda que un crédito utilizado con responsabilidad es una herrammienta financiera que contribuye con la consolidación y crecimiento de tu patrimonio.

¿Quieres saber más sobre el Crédito?
Llama al Centro de Atención Personalizada (CAP) Saber Cuenta
1226 8833 (D.F.) y 01 800 827 2223 (resto del país)
Lunes a viernes de 8:00 a 22:00 horas

PROCURADURÍA GENERA
Subprocuraduría de De
Prevención del Delito y Ser
Banamex
Oficina de Inve

CON FUNDAMENTO EN LO DISPUESTO POR EL ARTÍCULO 100 DE LA LEY DE INSTITUCIONES DE CRÉDITO CERTIFICAMOS QUE LA PRESENTE ES UNA IMPRESIÓN FIEL Y EXACTA QUE CONSTA DE 361 HOJAS, OBTENIDA DEL SISTEMA ÓPTICO DE DIGITALIZACIÓN DE IMÁGENES DEL ARCHIVO DE BANCO NACIONAL DE MÉXICO, S.A., LO QUE SE HACE CONSTAR PARA LOS EFECTOS LEGALES A QUE HAYA LUGAR.

ART.110
FRACC. V,VII
LFTAIP
MOTIVACIÓN 1

ART. 113
FRACC I LFTAIP
MOTIVACION 2

Banamex



CON FUNDAMENTO EN LO DISPUESTO POR EL ARTÍCULO 100 DE LA LEY DE INSTITUCIONES DE CRÉDITO, CERTIFICAMOS QUE LA PRESENTE ES UNA IMPRESIÓN FIEL Y EXACTA QUE CONSTA DE 361 HOJAS, OBTENIDA DEL SISTEMA ÓPTICO DE DIGITALIZACIÓN DE IMÁGENES DEL ARCHIVO DE BANCO NACIONAL DE MÉXICO, S.A., LO QUE SE HACE CONSTAR PARA LOS EFECTOS LEGALES A QUE HAYA LUGAR. HOJA 41 DE 361

ART.110
FRACC. V,VII
LFTAIP
MOTIVACIÓN 1

ART. 113
FRACC I LFTAIP
MOTIVACION 2

Banamex

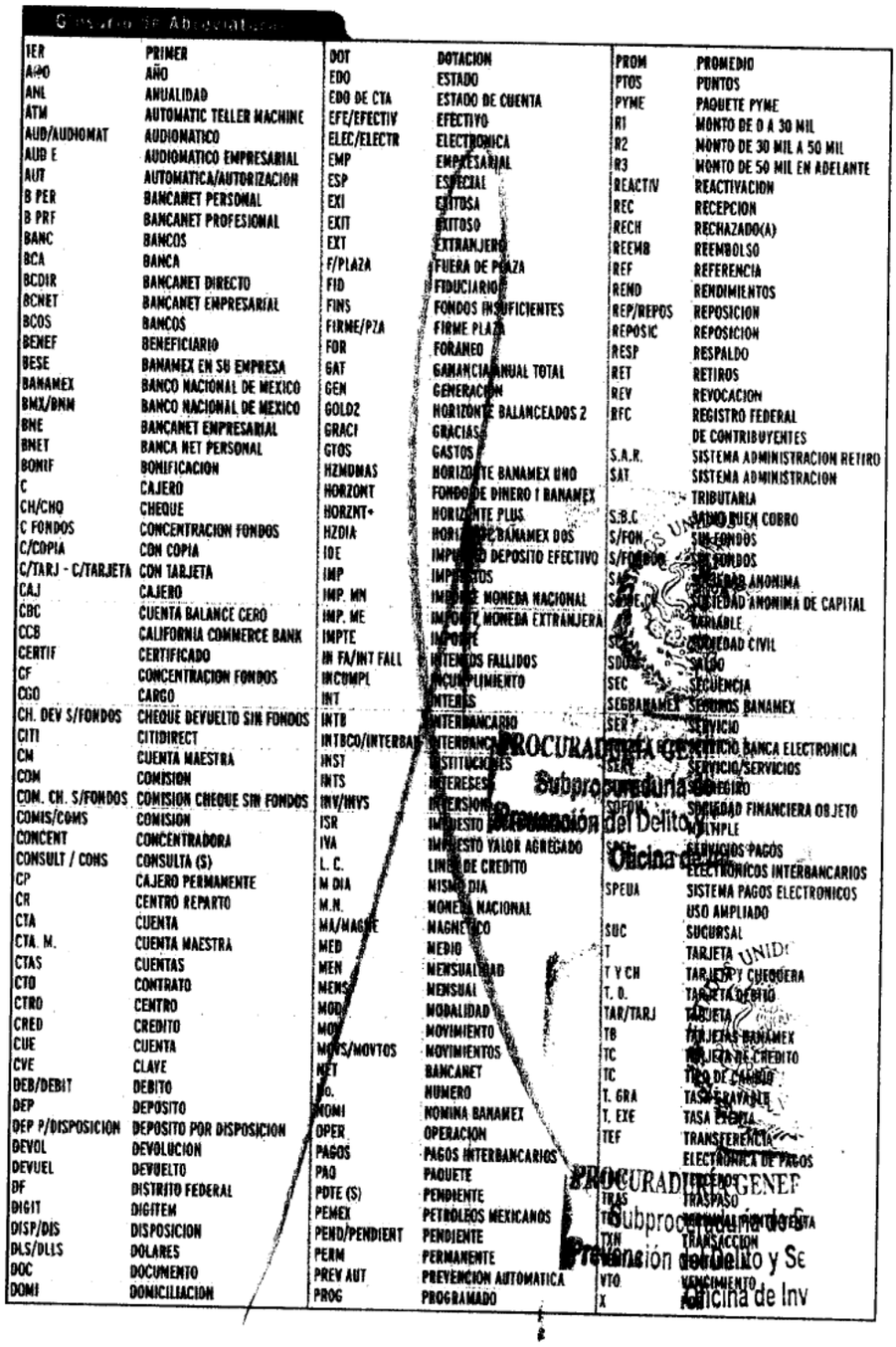

Glosario de Abreviaturas

1ER	PRIMER
AÑO	AÑO
ANL	ANUALIDAD
ATM	AUTOMATIC TELLER MACHINE
AUD/AUDIOMAT	AUDIOMATICO
AUD E	AUDIOMATICO EMPRESARIAL
AUT	AUTOMATICA/AUTORIZACION
B PER	BANCANET PERSONAL
B PRF	BANCANET PROFESIONAL
BANC	BANCOS
BCA	BANCA
BCDIR	BANCANET DIRECTO
BCNET	BANCANET EMPRESARIAL
BCOS	BANCOS
BENEF	BENEFICIARIO
BESE	BANAMEX EN SU EMPRESA
BANAMEX	BANCO NACIONAL DE MEXICO
BMX/BNM	BANCO NACIONAL DE MEXICO
BNE	BANCANET EMPRESARIAL
BNET	BANCA NET PERSONAL
BONIF	BONIFICACION
C	CAJERO
CH/CHQ	CHEQUE
C FONDOS	CONCENTRACION FONDOS
C/COPIA	CON COPIA
C/TARJ - C/TARJETA	CON TARJETA
CAJ	CAJERO
CBC	CUENTA BALANCE CERO
CCB	CALIFORNIA COMMERCE BANK
CERTIF	CERTIFICADO
CF	CONCENTRACION FONDOS
CGO	CARGO
CH. DEV S/FONDOS	CHEQUE DEVUELTO SIN FONDOS
CITI	CITIDIRECT
CM	CUENTA MAESTRA
COM	COMISION
COM. CH. S/FONDOS	COMISION CHEQUE SIN FONDOS
COMIS/COMS	COMISION
CONCENT	CONCENTRADORA
CONSULT / CONS	CONSULTA ($)
CP	CAJERO PERMANENTE
CR	CENTRO REPARTO
CTA	CUENTA
CTA. M.	CUENTA MAESTRA
CTAS	CUENTAS
CTO	CONTRATO
CTRO	CENTRO
CRED	CREDITO
CUE	CUENTA
CVE	CLAVE
DEB/DEBIT	DEBITO
DEP	DEPOSITO
DEP P/DISPOSICION	DEPOSITO POR DISPOSICION
DEVOL	DEVOLUCION
DEVUEL	DEVUELTO
DF	DISTRITO FEDERAL
DIGIT	DIGITEM
DISP/DIS	DISPOSICION
DLS/DLLS	DOLARES
DOC	DOCUMENTO
DOMI	DOMICILIACION
DOT	DOTACION
EDO	ESTADO
EDO DE CTA	ESTADO DE CUENTA
EFE/EFECTIV	EFECTIVO
ELEC/ELECTR	ELECTRONICA
EMP	EMPRESARIAL
ESP	ESPECIAL
EXI	EXITOSA
EXIT	EXITOSO
EXT	EXTRANJERO
F/PLAZA	FUERA DE PLAZA
FID	FIDUCIARIO
FINS	FONDOS INSUFICIENTES
FIRME/PZA	FIRME PLAZA
FOR	FORANEO
GAT	GANANCIA ANUAL TOTAL
GEN	GENERACION
GOLD2	HORIZONTE BALANCEADOS 2
GRACI	GRACIAS
GTOS	GASTOS
HZNDMAS	HORIZONTE BANAMEX UNO
HORZONT	FONDO DE DINERO I BANAMEX
HORZNT+	HORIZONTE PLUS
HZDIA	HORIZONTE BANAMEX DOS
IDE	IMPUESTO DEPOSITO EFECTIVO
IMP	IMPUESTOS
IMP. MN	IMPUESTO MONEDA NACIONAL
IMP. ME	IMPUESTO MONEDA EXTRANJERA
IMPTE	IMPORTE
IN FA/INT FALL	INTERESES FALLIDOS
INCOMPL	INCUMPLIMIENTO
INT	INTERES
INTB	INTERBANCARIO
INTBCO/INTERBAN	INTERBANCARIO
INST	INSTITUCIONES
INTS	INTERESES
INV/INVS	INVERSION
ISR	IMPUESTO
IVA	IMPUESTO VALOR AGREGADO
L. C.	LINEA DE CREDITO
M DIA	MISMO DIA
M.N.	MONEDA NACIONAL
MA/MAGNE	MAGNETICO
MED	MEDIO
MEN	MENSUALIDAD
MENS	MENSUAL
MOD	MODALIDAD
MOV	MOVIMIENTO
MOVS/MOVTOS	MOVIMIENTOS
NET	BANCANET
NO.	NUMERO
NOMI	NOMINA BANAMEX
OPER	OPERACION
PAGOS	PAGOS INTERBANCARIOS
PAQ	PAQUETE
PDTE ($)	PENDIENTE
PEMEX	PETROLEOS MEXICANOS
PEND/PENDIENT	PENDIENTE
PERM	PERMANENTE
PREV AUT	PREVENCION AUTOMATICA
PROG	PROGRAMADO
PROM	PROMEDIO
PTOS	PUNTOS
PYME	PAQUETE PYME
R1	MONTO DE 0 A 30 MIL
R2	MONTO DE 30 MIL A 50 MIL
R3	MONTO DE 50 MIL EN ADELANTE
REACTIV	REACTIVACION
REC	RECEPCION
RECH	RECHAZADO(A)
REEMB	REEMBOLSO
REF	REFERENCIA
REND	RENDIMIENTOS
REP/REPOS	REPOSICION
REPOSIC	REPOSICION
RESP	RESPALDO
RET	RETIROS
REV	REVOCACION
RFC	REGISTRO FEDERAL DE CONTRIBUYENTES
S.A.R.	SISTEMA ADMINISTRACION RETIRO
SAT	SISTEMA ADMINISTRACION TRIBUTARIA
S.B.C	SALDO BUEN COBRO
S/FON	SIN FONDOS
S/FONDOS	SIN FONDOS
SA	SOCIEDAD ANONIMA
SA DE CV	SOCIEDAD ANONIMA DE CAPITAL VARIABLE
SC	SOCIEDAD CIVIL
SDO	SALDO
SEC	SECUENCIA
SEGBANAMEX	SEGUROS BANAMEX
SER	SERVICIO
SERBCA	SERVICIO BANCA ELECTRONICA
SERV	SERVICIO/SERVICIOS
SOBRE	SOBREGIRO
SOFOM	SOCIEDAD FINANCIERA OBJETO MULTIPLE
SPEI	SERVICIOS PAGOS ELECTRONICOS INTERBANCARIOS
SPEUA	SISTEMA PAGOS ELECTRONICOS USO AMPLIADO
SUC	SUCURSAL
T	TARJETA
T Y CH	TARJETA Y CHEQUERA
T. D.	TARJETA DEBITO
TAR/TARJ	TARJETA
TB	TARJETAS BANAMEX
TC	TARJETA DE CREDITO
TC	TIPO DE CAMBIO
T. GRA	TASA GRAVABLE
T. EXE	TASA EXENTA
TEF	TRANSFERENCIA ELECTRONICA DE PAGOS
TERCEROS	TERCEROS
TRAS	TRASPASO
TRJ	TARJETA
TXN	TRANSACCION
VTO	VENCIMIENTO
X	POR

PROCURADURIA GENERAL DE LA REPUBLICA
Subprocuraduría de Prevención del Delito y Servicios a la Comunidad
Oficina de Inv
UNIDAD

CON FUNDAMENTO EN LO DISPUESTO POR EL ARTÍCULO 100 DE LA LEY DE INSTITUCIONES DE CRÉDITO, CERTIFICAMOS QUE LA PRESENTE ES UNA IMPRESIÓN FIEL Y EXACTA QUE CONSTA DE 361 HOJAS, OBTENIDA DEL SISTEMA ÓPTICO DE DIGITALIZACIÓN DE IMÁGENES DEL ARCHIVO DE BANCO NACIONAL DE MÉXICO, S.A., LO QUE SE HACE CONSTAR PARA LOS EFECTOS LEGALES A QUE HAYA LUGAR.

ART.110
FRACC. V,VII
LFTAIP

MOTIVACIÓN 1

ART. 113
FRACC I LFTAIP

MOTIVACION 2

~~411~~
448

[redacted]

estigación

CON FUNDAMENTO EN LO DISPUESTO POR EL ARTÍCULO 100 DE LA LEY DE INSTITUCIONES DE CRÉDITO, CERTIFICAMOS QUE LA PRESENTE ES UNA IMPRESIÓN FIEL Y EXACTA QUE CONSTA DE 361 HOJAS, OBTENIDA DEL SISTEMA ÓPTICO DE DIGITALIZACIÓN DE IMÁGENES DEL ARCHIVO DE BANCO NACIONAL DE MÉXICO, S.A., LO QUE SE HACE CONSTAR PARA LOS EFECTOS LEGALES A QUE HAYA LUGAR. HOJA 43 DE 361

ART.110
FRACC. V,VII
LFTAIP
MOTIVACIÓN 1

ART. 113
FRACC I LFTAIP
MOTIVACION 2

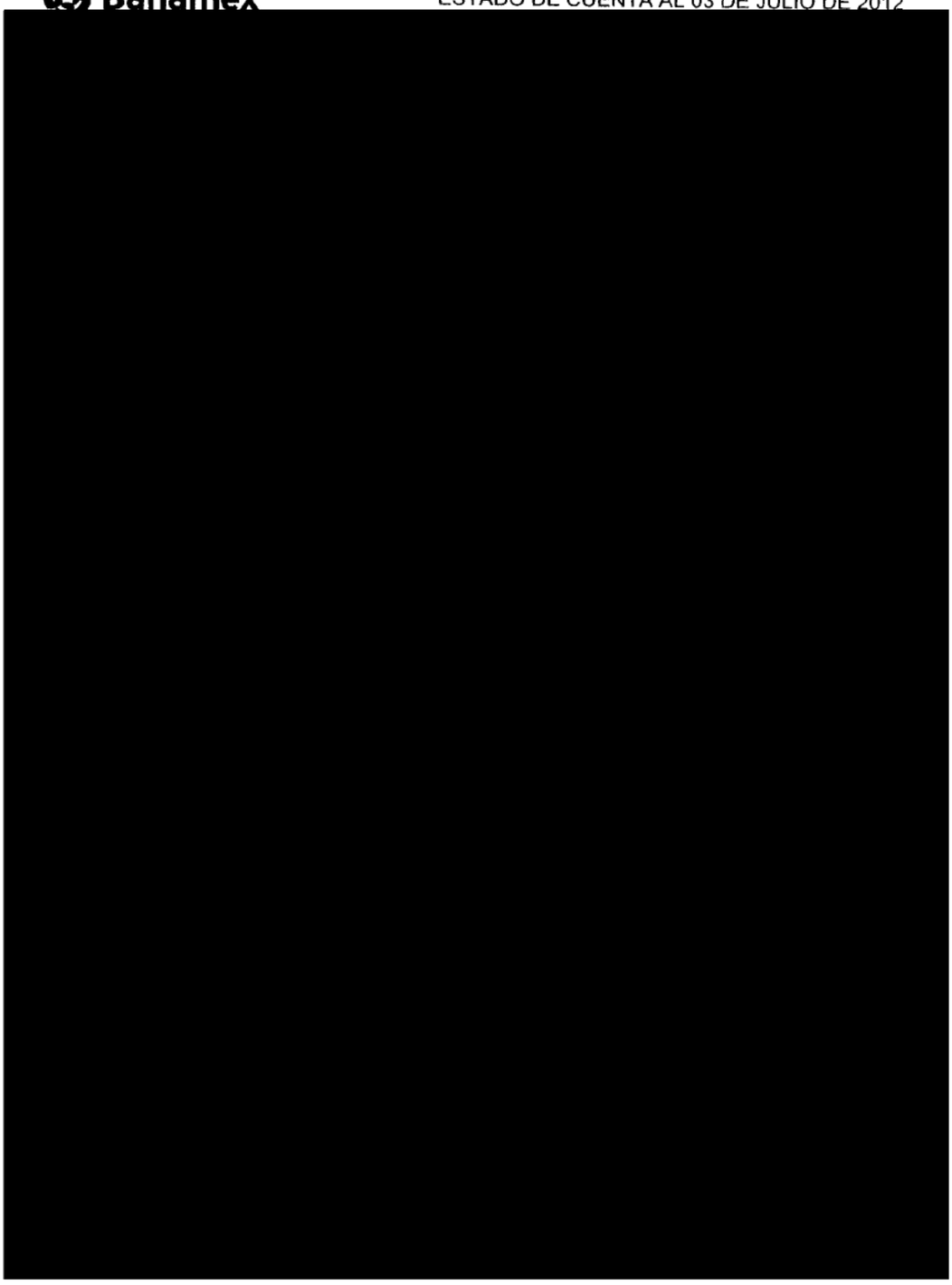

CON FUNDAMENTO EN LO DISPUESTO POR EL ARTÍCULO 100 DE LA LEY DE INSTITUCIONES DE CRÉDITO CERTIFICAMOS QUE LA PRESENTE ES UNA IMPRESIÓN FIEL Y EXACTA QUE CONSTA DE 361 HOJAS, OBTENIDA DEL SISTEMA ÓPTICO DE DIGITALIZACIÓN DE IMÁGENES DEL ARCHIVO DE BANCO NACIONAL DE MÉXICO, S.A. LO QUE SE HACE CONSTAR PARA LOS EFECTOS LEGALES A QUE HAYA LUGAR.

ART.110
FRACC. V,VII
LFTAIP
MOTIVACIÓN 1

ART. 113
FRACC I LFTAIP
MOTIVACION 2

4/49

[redacted]

DE LA REPÚBLICA
chos Humanos,
icios a la Comunidad
stigación

CON FUNDAMENTO EN LO DISPUESTO POR EL ARTÍCULO 100 DE LA LEY DE INSTITUCIONES DE CRÉDITO, CERTIFICAMOS QUE LA PRESENTE ES UNA IMPRESIÓN FIEL Y EXACTA QUE CONSTA DE 361 HOJAS, OBTENIDA DEL SISTEMA ÓPTICO DE DIGITALIZACIÓN DE IMÁGENES DEL ARCHIVO DE BANCO NACIONAL DE MÉXICO, S.A., LO QUE SE HACE CONSTAR PARA LOS EFECTOS LEGALES A QUE HAYA LUGAR. HOJA 45 DE 361

ART.110
FRACC. V,VII
LFTAIP
MOTIVACIÓN 1

ART. 113
FRACC I LFTAIP
MOTIVACION 2

Banamex

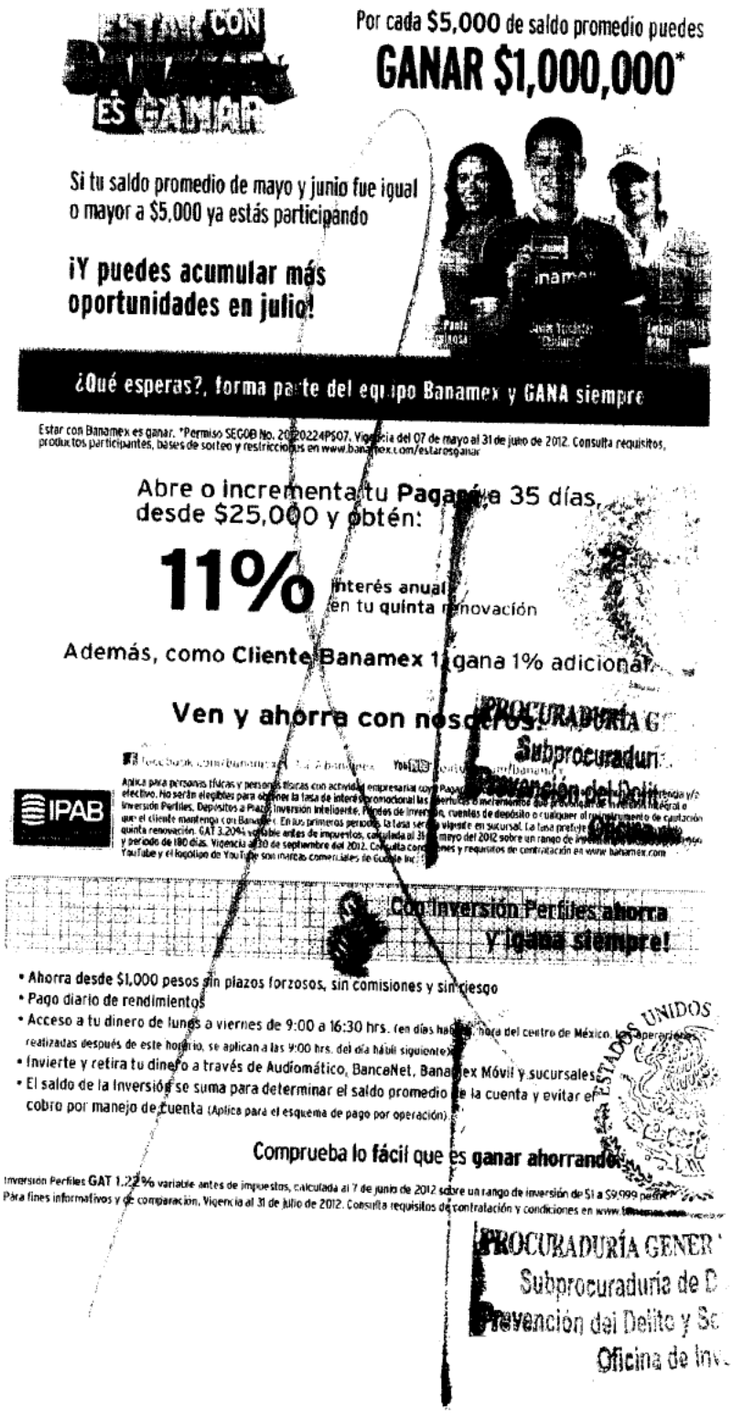

CON FUNDAMENTO EN LO DISPUESTO POR EL ARTÍCULO 100 DE LA LEY DE INSTITUCIONES DE CRÉDITO, CERTIFICAMOS QUE LA PRESENTE ES UNA IMPRESIÓN FIEL Y EXACTA QUE CONSTA DE 361 HOJAS, OBTENIDA DEL SISTEMA ÓPTICO DE DIGITALIZACIÓN DE IMÁGENES DEL ARCHIVO DE BANCO NACIONAL DE MÉXICO, S.A., LO QUE SE HACE CONSTAR PARA LOS EFECTOS LEGALES A QUE HAYA LUGAR.

ART.110 FRACC. V,VII LFTAIP
MOTIVACIÓN 1

ART. 113 FRACC I LFTAIP
MOTIVACION 2

450
450

Banamex

7

Conoce los beneficios de tu cuenta de Nómina Banamex:

Crédito Nómina Banamex: Te prestamos hasta 12 meses de tu sueldo o hasta $500,000 sin comisión anual y sin comisión por apertura.[1]

Tarjeta de Crédito Clásica con Beneficios Especiales[1]: Anualidad Gratis y Tasa Promocional del 28%[2]

Anualidad Gratis en tus Tarjetas de Crédito al inscribirte al Programa Paquete Banamex[3].

Nómina Segura: Te garantiza un ingreso mensual durante un año para tu familia en caso de que faltes, contrátalo desde 525 pesos mensuales.[4]

Solicítalos en tu sucursal Banamex más cercana.

Para mayor información llama al 01800 021 2345 o al 1226 2639 de la Cd. de México, Guadalajara y Monterrey.
CAT PROMEDIO 31.9% sin IVA. Tasa Fija. Para fines informativos y de comparación. Calculado al 30 de Mayo 2012.
1) Esta Tarjeta aplica únicamente para Clientes con Invitación. 2) Tasa anual promocional TIIE + 24 puntos. Para obtener y mantener la tasa promocional y la comisión anual gratis es necesario cumplir con las siguientes condiciones: a) Deberás recibir el pago de tu Nómina en tu cuenta Banamex (TEF). b) Utilizar la Tarjeta al menos una vez al mes; c) Estar al corriente con los pagos de la Tarjeta de Crédito. d) Mantener domiciliado el pago de la Tarjeta de Crédito a la cuenta de Nómina. En caso de no cumplir con las condiciones, la tasa regresará a lo estipulado en el contrato y se cobrará la comisión anual respectiva. Costo Anual Total (CAT) de la promoción por domiciliar el pago de la Tarjeta Clásica **33.0%** sin IVA. Tasa variable. **CAT PROMEDIO 49.2%** sin IVA. Tasa de interés promedio ponderada anual **35.9%**. Comisión anual $600 sin IVA. Tasa variable. Para fines informativos y de comparación. Calculado al 22 de marzo de 2012. 3) Consulta términos, condiciones y tarjetas participantes en el Programa Paquete Banamex en banamex.com/demos/paquete/demo_paquete.htm. CAT PROMEDIO de la promoción de empaquetamiento para Oro **40.4%** sin IVA. Tasa de interés promedio ponderada 34.4%. Para Clásica **41.3%** sin IVA. Tasa de interés promedio ponderada **35.1%** Para B smart **42.2%** sin IVA. Tasa de interés promedio ponderada [illegible]. Tasa variable. Para fines informativos y de comparación. Calculado al 31 de enero de 2012.
Las tarjetas de crédito referidas son productos ofrecidos por Tarjetas Banamex S.A. de C.V., SOFOM, E.R., sociedad financiera de objeto múltiple que para su constitución y operación con [illegible] no requiere autorización de la S.H.C.P.
4) Aplican condiciones generales de la póliza.
Créditos sujetos a aprobación. Consulta condiciones, costos y requisitos de contratación en www.banamex.com.

Recuerda, que por ser cliente **Nómina Banamex**

Disfruta todos los beneficios que Banamex te ofrece con tu Cuenta de Nómina y **Banca**Net.

- Consulta tu estado de cuenta, saldos y movimientos
- Paga tu tarjeta de crédito, servicios, impuestos y [illegible] de forma ágil
- Transfiere dinero entre cuentas propias, a terceros Banamex o de otros bancos
- Administra tus tarjetas, chequeras, Ahorro e inversiones

¡Esto y mucho más SIN COSTO!

Contrátala cuanto antes, acude a tu [illegible] más cercana con una identificación oficial vigente y ¡Listo!

Soñar es fácil.
El reto está en trazar el camino para hacer realidad nuestros sueños: planea, establece tus metas financieras, prioriza y define la cantidad de dinero y el tiempo que necesitas para lograrlas.

¿Quieres orientación para hacer tu planeación financiera?
Llama al Centro de Atención Personalizada (CAP) Saber Cuenta,
12 26 88 33 (D.F.) y 01 800 827 [illegible] (resto del país).
Lunes a viernes de 8:00 a 22:00 horas.

Educación Financiera
Banamex

L DE LA REPÚBLICA
echos Humanos,
cios a la Comunid
stigación

CON FUNDAMENTO EN LO DISPUESTO POR EL ARTÍCULO 100 DE LA LEY DE INSTITUCIONES DE CRÉDITO, CERTIFICAMOS QUE LA PRESENTE ES UNA IMPRESIÓN FIEL Y EXACTA QUE CONSTA DE 361 HOJAS, OBTENIDA DEL SISTEMA ÓPTICO DE DIGITALIZACIÓN DE IMÁGENES DEL ARCHIVO DE BANCO NACIONAL DE MÉXICO, S.A., LO QUE SE HACE CONSTAR PARA LOS EFECTOS LEGALES A QUE HAYA LUGAR. HOJA 47 DE 361

ART.110
FRACC. V,VII
LFTAIP
MOTIVACIÓN 1

ART. 113
FRACC I LFTAIP
MOTIVACION 2

Banamex

Disfruta esta temporada de forma segura

y para que sea la mejor,
te damos algunas recomendaciones:

Usa tu **Tarjeta de Débito con Chip** para pagar tus compras, es más seguro que el efectivo. Si aún no cuentas con ella, acude a tu sucursal y solicítala **sin costo**.

Con tu **Tarjeta de Débito con Chip** puedes:

- Disponer de efectivo y consultar tu saldo en Cajeros Automáticos
- Realizar tus compras en más de 35 millones de comercios en el mundo
- Disponer de efectivo en tiendas de autoservicio y comercios participantes



Incrementa tu seguridad utilizando tu tarjeta con Chip.

Si viajas al extranjero, para que puedas usar tu **Tarjeta Banamex**, es necesario registrarla en el servicio de **Aviso de Viaje**.

Llama al **01 800 36 VIAJA (84252)** o visita **www.banamex.com/avisodeviaje**

Por seguridad, las Tarjetas Banamex se encuentran desactivadas para uso en el extranjero.



Evita contratiempos y disfruta de tu viaje.

Protege tus recursos con el servicio de **Chequera Protegida Banamex**.

El servicio de **Chequera Protegida** te ofrece **sin costo**:

- Evitar el cobro de cheques que no hayas autorizado
- Mayor control y seguridad en el manejo de tus recursos
- Activar tus cheques a través de Audiomático, BancaNet o sucursal

Contrátalo **sin costo** por Audiomático o en sucursal



Protege tus recursos con Chequera Protegida

Aprovecha estos beneficios para que tus vacaciones sean inolvidables.

Consulta condiciones, comisiones y requisitos de contratación en www.banamex.com

PROCURADURÍA GENERAL
Subprocuraduría de Derec
Prevención del Delito y Servic
Oficina de investi

CON FUNDAMENTO EN LO DISPUESTO POR EL ARTÍCULO 100 DE LA LEY DE INSTITUCIONES DE CRÉDITO, CERTIFICAMOS QUE LA PRESENTE ES UNA IMPRESIÓN FIEL Y EXACTA QUE CONSTA DE 361 HOJAS, OBTENIDA DEL SISTEMA ÓPTICO DE DIGITALIZACIÓN DE IMÁGENES DEL ARCHIVO DE BANCO NACIONAL DE MÉXICO, S.A., LO QUE SE HACE CONSTAR PARA LOS EFECTOS LEGALES A QUE HAYA LUGAR.

ART.110
FRACC. V,VII
LFTAIP
MOTIVACIÓN 1

ART. 113
FRACC I LFTAIP
MOTIVACION 2

Banamex



Llegar más lejos, vigencia del 2 de julio al 15 de agosto de 2012, monto mínimo de compra $50 pesos. Consulta requisitos, productos participantes, bases de la promoción y restricciones en www.banamex.com/llegarmaslejos

DE LA REPÚBLICA
chos Humanos,
ios a la Comunidad
pación

CON FUNDAMENTO EN LO DISPUESTO POR EL ARTÍCULO 100 DE LA LEY DE INSTITUCIONES DE CRÉDITO, CERTIFICAMOS QUE LA PRESENTE ES UNA IMPRESIÓN FIEL Y EXACTA QUE CONSTA DE 361 HOJAS, OBTENIDA DEL SISTEMA ÓPTICO DE DIGITALIZACIÓN DE IMÁGENES DEL ARCHIVO DE BANCO NACIONAL DE MÉXICO, S.A., LO QUE SE HACE CONSTAR PARA LOS EFECTOS LEGALES A QUE HAYA LUGAR. HOJA 49 DE 361

ART.110
FRACC. V,VII
LFTAIP
MOTIVACIÓN 1

ART. 113
FRACC I LFTAIP
MOTIVACION 2

Banamex

[redacted]

PROCURADURÍA GENER
Subprocuraduría de De
Prevención del Delito y Ser
Oficina de Inve

CON FUNDAMENTO EN LO DISPUESTO POR EL ARTÍCULO 100 DE LA LEY DE INSTITUCIONES DE CRÉDITO, CERTIFICAMOS QUE LA PRESENTE ES UNA IMPRESIÓN FIEL Y EXACTA QUE CONSTA DE 361 HOJAS, OBTENIDA DEL SISTEMA ÓPTICO DE DIGITALIZACIÓN DE IMÁGENES DEL ARCHIVO DE BANCO NACIONAL DE MÉXICO, S.A., LO QUE SE HACE CONSTAR PARA LOS EFECTOS LEGALES A QUE HAYA LUGAR.

ART.110
FRACC. V,VII
LFTAIP
MOTIVACIÓN 1

ART. 113
FRACC I LFTAIP
MOTIVACION 2

Banamex

Glosario de Abreviaturas

1ER	PRIMER	DOT	DOTACION	PROM	PROMEDIO
AÑO	AÑO	EDO	ESTADO	PTOS	PUNTOS
ANL	ANUALIDAD	EDO DE CTA	ESTADO DE CUENTA	PYME	PAQUETE PYME
ATM	AUTOMATIC TELLER MACHINE	EFE/EFECTIV	EFECTIVO	R1	MONTO DE 0 A 30 MIL
AUD/AUDIOMAT	AUDIOMATICO	ELEC/ELECTR	ELECTRONICA	R2	MONTO DE 30 MIL A 50 MIL
AUD E	AUDIOMATICO EMPRESARIAL	EMP	EMPRESARIAL	R3	MONTO DE 50 MIL EN ADELANTE
AUT	AUTOMATICA/AUTORIZACION	ESP	ESPECIAL	REACTIV	REACTIVACION
B PER	BANCANET PERSONAL	EXI	EXITOSA	REC	RECEPCION
B PRF	BANCANET PROFESIONAL	EXIT	EXITOSO	RECH	RECHAZADO(A)
BANC	BANCOS	EXT	EXTRANJERO	REEMB	REEMBOLSO
BCA	BANCA	F/PLAZA	FUERA DE PLAZA	REF	REFERENCIA
BCDIR	BANCANET DIRECTO	FID	FIDUCIARIO	REND	RENDIMIENTOS
BCNET	BANCANET EMPRESARIAL	FINS	FONDOS INSUFICIENTES	REP/REPOS	REPOSICION
BCOS	BANCOS	FIRME/PZA	FIRME PLAZA	REPOSIC	REPOSICION
BENEF	BENEFICIARIO	FOR	FORANEO	RESP	RESPALDO
BESE	BANAMEX EN SU EMPRESA	GAT	GANANCIA ANUAL TOTAL	RET	RETIROS
BANAMEX	BANCO NACIONAL DE MEXICO	GEN	GENERACION	REV	REVOCACION
BMX/BNM	BANCO NACIONAL DE MEXICO	GOLD2	HORIZONTE BALANCEADOS 2	RFC	REGISTRO FEDERAL
BNE	BANCANET EMPRESARIAL	GRACI	GRACIAS		DE CONTRIBUYENTES
BNET	BANCA NET PERSONAL	GTOS	GASTOS	S.A.R.	SISTEMA ADMINISTRACION RETIRO
BONIF	BONIFICACION	HZMOMAS	HORIZONTE BANAMEX UNO	SAT	SISTEMA ADMINISTRACION
C	CAJERO	HORZONT	FONDO DE DINERO BANAMEX		TRIBUTARIA
CH/CHQ	CHEQUE	HORIZONT	HORIZONTE PLUS	S.B.C	SALVO BUEN COBRO
C FONDOS	CONCENTRACION FONDOS	HZNTA	HORIZONTE BANAMEX DOS	S/FON	SIN FONDOS
C/COPIA	CON COPIA	ID	IMPUESTO DEPOSITO EFECTIVO	S/FONDOS	SIN FONDOS
C/TARJ - C/TARJETA	CON TARJETA	IM	IMPUESTOS	SA	SOCIEDAD ANONIMA
CAJ	CAJERO	IMP MN	IMPORTE MONEDA NACIONAL	SA DE CV	SOCIEDAD ANONIMA DE CAPITAL
CBC	CUENTA BALANCE CERO	IMP ME	IMPORTE MONEDA EXTRANJERA		VARIABLE
CCB	CALIFORNIA COMMERCE BANK	IMPTE	IMPORTE	SC	SOCIEDAD CIVIL
CERTIF	CERTIFICADO	INTENTO FALL	INTENTOS FALLIDOS	SDO	SALDO
CF	CONCENTRACION FONDOS	INCUMPL	INCUMPLIMIENTO	SEC	SECUENCIA
CGO	CARGO	INT	INTERBANCARIO	SEGBANAMEX	SEGUROS BANAMEX
CH. DEV S/FONDOS	CHEQUE DEVUELTO SIN FONDOS	INTERB	INTERBANCARIO	SER	SERVICIO
CITI	CITIDIRECT	INTERCO/INTERBA	INTERCOMUNICACION	SER BCA ELEC	SERVICIO BANCA ELECTRONICA
CM	CUENTA MAESTRA	INTERF	INSTITUCIONES	SERV	SERVICIO/SERVICIOS
COM	COMISION	INTS	INTERESES	SOBREG	SOBREGIRO
COM. CH. S/FONDOS	COMISION CHEQUE SIN FONDOS	INVERS	INVERSION	SOFOM	SOCIEDAD FINANCIERA OBJETO
COMIS/COMS	COMISION	ISR	IMPUESTO SOBRE LA RENTA		MULTIPLE
CONCENT	CONCENTRADORA	IVA	IMPUESTO VALOR AGREGADO	SPEI	SERVICIOS PAGOS
CONSULT / CONS	CONSULTA (S)	L. C.	LINEA DE CREDITO		ELECTRONICOS INTERBANCARIOS
CP	CAJERO PERMANENTE	M DIA	MISMO DIA	SPEUA	SISTEMA PAGOS ELECTRONICOS
CR	CENTRO REPARTO	M.N.	MONEDA NACIONAL		USO AMPLIADO
CTA	CUENTA	MAGNE	MAGNETICO	SUC	SUCURSAL
CTA. M.	CUENTA MAESTRA	MED	MEDIO	T	TARJETA
CTAS	CUENTAS	MENS	MENSUALIDAD	T Y CH	TARJETA Y CHEQUERA
CTO	CONTRATO	MENS	MENSUAL	T. D.	TARJETA DEBITO
CTRO	CENTRO	MOD	MODALIDAD	TAR/TARJ	TARJETA
CRED	CREDITO	MOV	MOVIMIENTO	TB	TARJETAS BANAMEX
CUE	CUENTA	MOVS/MOVTOS	MOVIMIENTOS	TC	TARJETA DE CREDITO
CVE	CLAVE	NET	BANCANET	TC	TIPO DE CAMBIO
DEB/DEBIT	DEBITO	NO.	NUMERO	T. GRA	TASA GRAVABLE
DEP	DEPOSITO	NOMINA	NOMINA BANAMEX	T. EXE	TASA EXENTA
DEP P/DISPOSICION	DEPOSITO POR DISPOSICION	OPER	OPERACION	TEF	TRANSFERENCIA
DEVOL	DEVOLUCION	PAGOS	PAGOS INTERBANCARIOS		ELECTRONICA DE PAGOS
DEVUEL	DEVUELTO	PAQUETE	PAQUETE	TERC	TERCEROS
DF	DISTRITO FEDERAL	PTE (S)	PENDIENTE	TRAS	TRASPASO
DIGIT	DIGITEM	PEMEX	PETROLEOS MEXICANOS	TPV	TERMINAL PUNTO VENTA
DISP/DIS	DISPOSICION	PEND/PENDIENT	PENDIENTE	TXN	TRANSACCION
DLS/DLLS	DOLARES	PERM	PERMANENTE	VENTAN	VENTANILLA
DOC	DOCUMENTO	PREV AUT	PREVENCION AUTOMATICA	VTO	VENCIMIENTO
DOMI	DOMICILIACION	PROG	PROGRAMADO	X	POR

CON FUNDAMENTO EN LO DISPUESTO POR EL ARTÍCULO 100 DE LA LEY DE INSTITUCIONES DE CRÉDITO, CERTIFICAMOS QUE LA PRESENTE ES UNA IMPRESIÓN FIEL Y EXACTA QUE CONSTA DE 361 HOJAS, OBTENIDA DEL SISTEMA ÓPTICO DE DIGITALIZACIÓN DE IMÁGENES DEL ARCHIVO DE BANCO NACIONAL DE MÉXICO, S.A., LO QUE SE HACE CONSTAR PARA LOS EFECTOS LEGALES A QUE HAYA LUGAR. HOJA 51 DE 361

ART.110
FRACC. V,VII
LFTAIP

MOTIVACIÓN 1

ART. 113
FRACC I LFTAIP

MOTIVACION 2

[redacted]

PROCURADURIA GEN
Subprocuraduría de
Prevención del Delito y
Oficina de

CON FUNDAMENTO EN LO DISPUESTO POR EL ARTÍCULO 100 DE LA LEY DE INSTITUCIONES DE CRÉDITO, CERTIFICAMOS QUE LA PRESENTE ES UNA IMPRESIÓN FIEL Y EXACTA QUE CONSTA DE 361 HOJAS, OBTENIDA DEL SISTEMA ÓPTICO DE DIGITALIZACIÓN DE IMÁGENES DEL ARCHIVO DE BANCO NACIONAL DE MÉXICO, S.A., LO QUE SE HACE CONSTAR PARA LOS EFECTOS LEGALES A QUE HAYA LUGAR.

ART.110
FRACC. V,VII
LFTAIP
MOTIVACIÓN 1

ART. 113
FRACC I LFTAIP
MOTIVACION 2

Banamex ESTADO DE CUENTA AL 03 DE AGOSTO DE 2012

[redacted]

CON FUNDAMENTO EN LO DISPUESTO POR EL ARTÍCULO 100 DE LA LEY DE INSTITUCIONES DE CRÉDITO, CERTIFICAMOS QUE LA PRESENTE ES UNA IMPRESIÓN FIEL Y EXACTA QUE CONSTA DE 361 HOJAS, OBTENIDA DEL SISTEMA ÓPTICO DE DIGITALIZACIÓN DE IMÁGENES DEL ARCHIVO DE BANCO NACIONAL DE MÉXICO, S.A., LO QUE SE HACE CONSTAR PARA LOS EFECTOS LEGALES A QUE HAYA LUGAR. HOJA 53 DE 361

ART.110
FRACC. V,VII
LFTAIP
MOTIVACIÓN 1

ART. 113
FRACC I LFTAIP
MOTIVACION 2

[redacted]

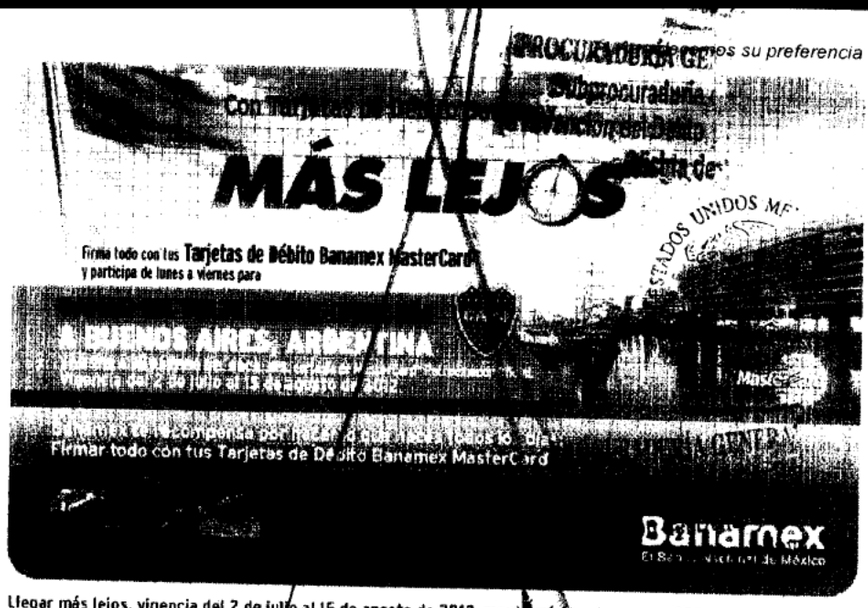

Llegar más lejos, vigencia del 2 de julio al 15 de agosto de 2012, monto mínimo de compra $50 pesos. Consulta requisitos, productos participantes, bases de la promoción y restricciones en www.banamex.com/llegarmaslejos

CON FUNDAMENTO EN LO DISPUESTO POR EL ARTÍCULO 100 DE LA LEY DE INSTITUCIONES DE CRÉDITO, CERTIFICAMOS QUE LA PRESENTE ES UNA IMPRESIÓN FIEL Y EXACTA QUE CONSTA DE 361 HOJAS, OBTENIDA DEL SISTEMA ÓPTICO DE DIGITALIZACIÓN DE IMÁGENES DEL ARCHIVO DE BANCO NACIONAL DE MÉXICO, S.A., LO QUE SE HACE CONSTAR PARA LOS EFECTOS LEGALES A QUE HAYA LUGAR.

ART.110
FRACC. V,VII
LFTAIP
MOTIVACIÓN 1

ART. 113
FRACC I LFTAIP
MOTIVACION 2

~~454~~
454

Banamex

Ahora, Banamex mejora las tasas en inversiones para que ¡ganes aún más!

Te ofrecemos dos opciones sin riesgo para que tus recursos crezcan:

Pagaré Banamex

Abre o incrementa tu **Pagaré** a 35 días, desde $25,000 y obtén:

11% **interés anual** en tu **quinta** renovación

Además, como **Cliente Banamex 1**, gana 1% adicional.

Ven y ahorra con nosotros.

Aplica para personas físicas y personas físicas con actividad empresarial [illegible] se contrate con cheque de otro banco, transferencia y/o efectivo. No serán elegibles para obtener la tasa de interés promocional los depósitos que provengan de Inversión Integral o Inversión Perfiles, Depósitos a Plazo, Inversión Inteligente, Fondos de inversión, cuentas de [illegible] cualquier otro instrumento de captación que el cliente mantenga con Banamex. En los primeros periodos la tasa será la vigente en sucursal. La tasa promocional vigente sólo se otorga en la quinta renovación. **GAT 3.20%** variable antes de impuestos, calculada al 31 de mayo del 2012 sobre un rango de inversión de $10,000 a $99,999 y periodo de 180 días. Vigencia al 30 de septiembre del 2012. Consulta condiciones y requisitos de contratación en www.banamex.com

Inversión Perfiles

Con Inversión Perfiles ahorras mientras administras tu dinero

Inversión Perfiles te brinda:

- Rendimientos diarios sin riesgo[1]
- Disponibilidad diaria de tu dinero[2]
- Sin comisiones ni plazos forzosos
- No pagas impuestos por los rendimientos que obtengas[3]

Si aún no utilizas tu inversión, **¡disfruta sus beneficios desde hoy!**

Actívala desde tu cuenta a partir de $1,000 pesos en sucursal, audiomático o a través de BancaNet

1. **GAT 0.98%** variable antes de impuestos, calculada el 5 de junio de 2012 sobre un rango de inversión de $1 a $9,999 pesos. Para fines informativos y de comparación. Vigencia: 31 de agosto de 2012. 2. Horario de operación de lunes a viernes de 9:00 a 17:00 hrs. (en días hábiles, hora de la Ciudad de México). Las operaciones realizadas fuera de este horario aplican a las 9:00 hrs. del día hábil siguiente. 3. Aplica en montos de inversión menores a $100,000 pesos. Consulta requisitos de contratación y condiciones en: www.Banamex.com

CON FUNDAMENTO EN LO DISPUESTO POR EL ARTÍCULO 100 DE LA LEY DE INSTITUCIONES DE CRÉDITO, CERTIFICAMOS QUE LA PRESENTE ES UNA IMPRESIÓN FIEL Y EXACTA QUE CONSTA DE 361 HOJAS, OBTENIDA DEL SISTEMA ÓPTICO DE DIGITALIZACIÓN DE IMÁGENES DEL ARCHIVO DE BANCO NACIONAL DE MÉXICO, S.A., LO QUE SE HACE CONSTAR PARA LOS EFECTOS LEGALES A QUE HAYA LUGAR. HOJA 55 DE 361

ART.110
FRACC. V,VII
LFTAIP
MOTIVACIÓN 1

ART. 113
FRACC I LFTAIP
MOTIVACION 2

Banamex

Conoce los beneficios de tu cuenta de Nómina Banamex:

Crédito Nómina Banamex: Te prestamos hasta 12 meses de tu sueldo o hasta $500,000 sin comisión anual y sin comisión por apertura*

Tarjeta de Crédito Clásica con Beneficios Especiales(1). Anualidad Gratis y Tasa Promocional del 28%(2)

Anualidad Gratis en tus Tarjetas de Crédito al inscribirte al Programa Paquete Banamex(3)

Nómina Segura: Te garantiza un ingreso mensual durante un año para tu familia en caso de que faltes, contrátalo desde $25 pesos mensuales(4)

Solicítalos en tu sucursal Banamex más cercana.

Para mayor información llama al 01800 021 2345 ó al 1226 2639 de la Cd. de Mexico, Guadalajara y Monterrey

*CAT PROMEDIO 31.9% sin IVA. Tasa Fija. Para fines informativos y de comparación. Calculado al 30 de Mayo 2012.

1) Esta Tarjeta aplica únicamente para Clientes con Invitacion. 2) Tasa anual promocional TIIE + 24 puntos. Para obtener y mantener la tasa promocional y la comisión anual gratis es necesario cumplir con las siguientes condiciones: a) Deberas recibir el pago de tu Nómina en tu cuenta Banamex (TEF). b) Utilizar la Tarjeta al menos una vez al mes. c) Estar al corriente con los pagos de la Tarjeta de Credito. d) Mantener domiciliado el pago de la Tarjeta de Crédito a la cuenta de Nómina. En caso de no cumplir con las condiciones se aplicará la tasa de interes anual ordinaria estipulada en el contrato y se cobrará la comisión anual respectiva. Costo Anual Total (CAT) de la promoción por domiciliar el pago de la Tarjeta Clásica **33.0%** sin IVA. Tasa variable. **CAT PROMEDIO 49.2%** sin IVA. Tasa de interés promedio ponderada anual **33.9%**. Comisión anual **$600** sin IVA. Tasa variable. Para fines informativos y de comparacion. Calculado al 22 de marzo de 2012. Consulta términos, condiciones y tarjetas participantes en el Programa Paquete Banamex en banamex.com/demoa/pa[illegible]demoa_paquete.htm. *CAT PROMEDIO de la promoción de empaquetamiento para Oro **40.4%** sin IVA. Tasa de interés promedio ponderado **34.4%**. Para Clásica 41.3% sin IVA. Tasa de interés promedio ponderada **35.1%**. Para B smart **42.2%** sin IVA. Tasa de interés promedio ponderada 36.9%. Tasa variable. Para fines informativos y de comparación. Calculado al 31 de enero de 2012.

Las tarjetas de credito referidas son productos ofrecidos por Tarjetas Banamex, S.A. de C.V., SOFOM, E.R., sociedad financiera de objeto multiple que para su constitución y operación con tal caracter no requiere autorización de la S.H.C.P.

(4) Aplican condiciones generales de la póliza.

Créditos sujetos a aprobación. Consulta condiciones, comisiones y requisitos de contratación en www.banamex.com.

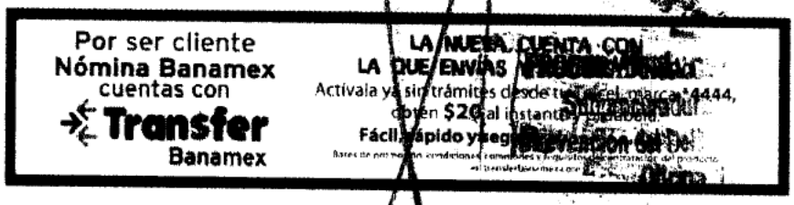

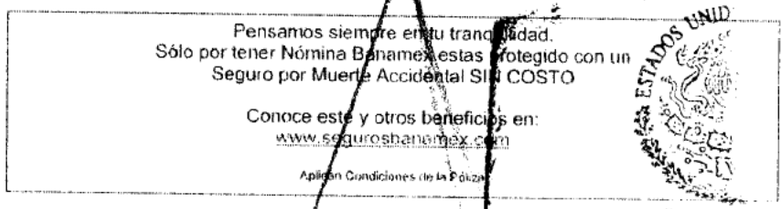

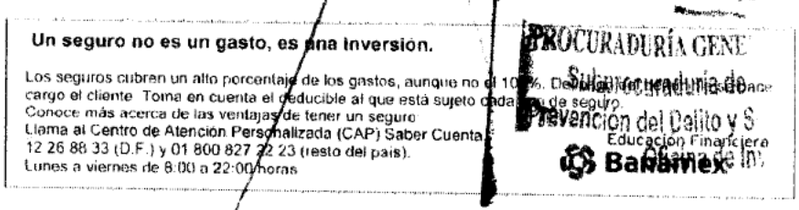

CON FUNDAMENTO EN LO DISPUESTO POR EL ARTÍCULO 100 DE LA LEY DE INSTITUCIONES DE CRÉDITO, CERTIFICAMOS QUE LA PRESENTE ES UNA IMPRESIÓN FIEL Y EXACTA QUE CONSTA DE 361 HOJAS, OBTENIDA DEL SISTEMA ÓPTICO DE DIGITALIZACIÓN DE IMÁGENES DEL ARCHIVO DE BANCO NACIONAL DE MÉXICO, S.A., LO QUE SE HACE CONSTAR PARA LOS EFECTOS LEGALES A QUE HAYA LUGAR.

ART. 110
FRACC. V,VII
LFTAIP
MOTIVACIÓN 1

ART. 113
FRACC I LFTAIP
MOTIVACION 2

[redacted]

AL DE LA REPÚ
erechos Humano
rvicios a la Comu
estigación

CON FUNDAMENTO EN LO DISPUESTO POR EL ARTÍCULO 100 DE LA LEY DE INSTITUCIONES DE CRÉDITO, CERTIFICAMOS QUE LA PRESENTE ES UNA IMPRESIÓN FIEL Y EXACTA QUE CONSTA DE 361 HOJAS, OBTENIDA DEL SISTEMA ÓPTICO DE DIGITALIZACIÓN DE IMÁGENES DEL ARCHIVO DE BANCO NACIONAL DE MÉXICO, S.A., LO QUE SE HACE CONSTAR PARA LOS EFECTOS LEGALES A QUE HAYA LUGAR. HOJA 57 DE 361

Banamex

Glosario de Abreviaturas

1ER	PRIMER
AÑO	AÑO
ANL	ANUALIDAD
ATM	AUTOMATIC TELLER MACHINE
AUD/AUDIOMAT	AUDIOMATICO
AUD E	AUDIOMATICO EMPRESARIAL
AUT	AUTOMATICA/AUTORIZACION
B PER	BANCANET PERSONAL
B PRF	BANCANET PROFESIONAL
BANC	BANCOS
BCA	BANCA
BCDIR	BANCANET DIRECTO
BCNET	BANCANET EMPRESARIAL
BCOS	BANCOS
BENEF	BENEFICIARIO
BESE	BANAMEX EN SU EMPRESA
BANAMEX	BANCO NACIONAL DE MEXICO
BMX/BNM	BANCO NACIONAL DE MEXICO
BNE	BANCANET EMPRESARIAL
BNET	BANCA NET PERSONAL
BONIF	BONIFICACION
C	CAJERO
CH/CHQ	CHEQUE
C FONDOS	CONCENTRACION FONDOS
C/COPIA	CON COPIA
C/TARJ - C/TARJETA	CON TARJETA
CAJ	CAJERO
CBC	CUENTA BALANCE CERO
CCB	CALIFORNIA COMMERCE BANK
CERTIF	CERTIFICADO
CF	CONCENTRACION FONDOS
CGO	CARGO
CH. DEV S/FONDOS	CHEQUE DEVUELTO SIN FONDOS
CITI	CITIDIRECT
CM	CUENTA MAESTRA
CON	COMISION
CON. CH. S/FONDOS	COMISION CHEQUE SIN FONDOS
COMIS/COMS	COMISION
CONCENT	CONCENTRADORA
CONSULT / COMS	CONSULTA (S)
CP	CAJERO PERMANENTE
CR	CENTRO REPARTO
CTA	CUENTA
CTA. M.	CUENTA MAESTRA
CTAS	CUENTAS
CTO	CONTRATO
CTRO	CENTRO
CRED	CREDITO
CUE	CUENTA
CVE	CLAVE
DEB/DEBIT	DEBITO
DEP	DEPOSITO
DEP P/DISPOSICION	DEPOSITO POR DISPOSICION
DEVOL	DEVOLUCION
DEVUEL	DEVUELTO
DF	DISTRITO FEDERAL
DIGIT	DIGITEM
DISP/DIS	DISPOSICION
DLS/DLLS	DOLARES
DOC	DOCUMENTO
DOMI	DOMICILIACION
DOT	DOTACION
EDO	ESTADO
EDO DE CTA	ESTADO DE CUENTA
EFE/EFECTIV	EFECTIVO
ELEC/ELECTR	ELECTRONICA
EMP	EMPRESARIAL
ESP	ESPECIAL
EXI	EXITOSA
EXIT	EXITOSO
EXT	EXTRANJERO
F/PLAZA	FUERA DE PLAZA
FID	FIDUCIARIO
FINS	FONDOS INSUFICIENTES
FIRME/PZA	FIRME PLAZA
FOR	FORANEO
GAT	GANANCIA ANUAL TOTAL
GEN	GENERACION
GOLDZ	HORIZONTE BALANCEADOS 2
GRACI	GRACIAS
GTOS	GASTOS
HZNDMAS	HORIZONTE-BANAMEX UNO
HORZONT	FONDO DE DINERO 1 BANAMEX
HORZNT+	HORIZONTE DOS
HZDIA	HORIZONTE BANAMEX DOS
IDE	IMPUESTO DEPOSITO EFECTIVO
IMP	IMPUESTOS
IMP. MN	IMPORTE MONEDA NACIONAL
IMP. ME	IMPORTE MONEDA EXTRANJERA
IMPTE	IMPORTE
IN FA/INT FALL	INTERESES FALLIDOS
INCUMPL	INCUMPLIMIENTO
INT	INTERES
INTB	INTERBANCARIO
INTBCO/INTERBAN	INTERBANCARIO
INST	INSTITUCIONES
INTS	INTERESES
INV/INVS	INVERSION
ISR	IMPUESTO SOBRE LA RENTA
IVA	IMPUESTO VALOR AGREGADO
L. C.	LINEA DE CREDITO
M DIA	MISMO DIA
M.N.	MONEDA NACIONAL
MA/MAGNE	MAGNETICO
MED	MEDIO
MEN	MENSUALIDAD
MENS	MENSUAL
MOD	MODALIDAD
MOV	MOVIMIENTO
MOVS/MONTOS	MOVIMIENTOS
NET	BANCANET
No.	NUMERO
NOM	NOMINA BANAMEX
OPER	OPERACION
PAGOS	PAGOS INTERBANCARIOS
PAQ	PAQUETE
PDTE (S)	PENDIENTE
PEMEX	PETROLEOS MEXICANOS
PEND/PENDIENT	PENDIENTE
PERM	PERMANENTE
PREV AUT	PREVENCION AUTOMATICA
PROG	PROGRAMADO
PROM	PROMEDIO
PTOS	PUNTOS
PYME	PAQUETE PYME
R1	MONTO DE 0 A 30 MIL
R2	MONTO DE 30 MIL A 50 MIL
R3	MONTO DE 50 MIL EN ADELANTE
REACTIV	REACTIVACION
REC	RECEPCION
RECH	RECHAZADO(A)
REEMB	REEMBOLSO
REF	REFERENCIA
REND	RENDIMIENTOS
REP/REPOS	REPOSICION
REPOSIC	REPOSICION
RESP	RESPALDO
RET	RETIROS
REV	REVOCACION
RFC	REGISTRO FEDERAL DE CONTRIBUYENTES
S.A.R.	SISTEMA ADMINISTRACION RETIRO
SAT	SISTEMA ADMINISTRACION TRIBUTARIA
S.B.C	BANCO SIN COBRO
S/FON	SIN FONDOS
S/FONDOS	SIN FONDOS
SA	SOCIEDAD ANONIMA
SA DE CV	SOCIEDAD ANONIMA DE CAPITAL VARIABLE
SC	SOCIEDAD CIVIL
SDO	SALDO
SEC	SECUENCIA
SER	SERVICIO
SERV	SERVICIO/SERVICIOS
SOFOM	SOCIEDAD FINANCIERA OBJETO MULTIPLE
SPEI	SERVICIOS PAGOS ELECTRONICOS INTERBANCARIOS
SPEUA	SISTEMA PAGOS ELECTRONICOS USO AMPLIADO
SUC	SUCURSAL
T	TARJETA
T Y CH	TARJETA Y CHEQUERA
T. D.	TARJETA DEBITO
TAR/TARJ	TARJETA
TB	TARJETAS BANAMEX
TC	TARJETA DE CREDITO
TC	TIPO DE CAMBIO
TGRA	TASA GRAVABLE
T. EXE	TASA EXENTA
TEF	TRANSFERENCIA ELECTRONICA DE FONDOS
TERC	TERCERO
TRAS	TRASPASO
TPV	TERMINAL PUNTO VENTA
TXN	TRANSACCION
VENTAN	VENTANILLA
VTO	VENCIMIENTO
X	POR

CON FUNDAMENTO EN LO DISPUESTO POR EL ARTÍCULO 100 DE LA LEY DE INSTITUCIONES DE CRÉDITO CERTIFICAMOS QUE LA PRESENTE ES UNA IMPRESIÓN FIEL Y EXACTA QUE CONSTA DE 361 HOJAS, OBTENIDA DEL SISTEMA ÓPTICO DE DIGITALIZACIÓN DE IMÁGENES DEL ARCHIVO DE BANCO NACIONAL DE MÉXICO, S.A., LO QUE SE HACE CONSTAR PARA LOS EFECTOS LEGALES A QUE HAYA LUGAR. HOJA 58 DE 361

ART. 110
FRACC. V,VII
LFTAIP
MOTIVACIÓN 1

ART. 113
FRACC I LFTAIP
MOTIVACION 2

Banamex ESTADO DE CUENTA AL 03 DE SEPTIEMBRE DE 2012

[redacted]

CON FUNDAMENTO EN LO DISPUESTO POR EL ARTÍCULO 100 DE LA LEY DE INSTITUCIONES DE CRÉDITO, CERTIFICAMOS QUE LA PRESENTE ES UNA IMPRESIÓN FIEL Y EXACTA QUE CONSTA DE 361 HOJAS, OBTENIDA DEL SISTEMA ÓPTICO DE DIGITALIZACIÓN DE IMÁGENES DEL ARCHIVO DE BANCO NACIONAL DE MÉXICO, S.A., LO QUE SE HACE CONSTAR PARA LOS EFECTOS LEGALES A QUE HAYA LUGAR. HOJA 59 DE 361

ART.110
FRACC. V,VII
LFTAIP
MOTIVACIÓN 1

ART. 113
FRACC I LFTAIP
MOTIVACION 2

[redacted]

Oficina de Inve

CON FUNDAMENTO EN LO DISPUESTO POR EL ARTÍCULO 100 DE LA LEY DE INSTITUCIONES DE CRÉDITO. CERTIFICAMOS QUE LA PRESENTE ES UNA IMPRESIÓN FIEL Y EXACTA QUE CONSTA DE 361 HOJAS, OBTENIDA DEL SISTEMA ÓPTICO DE DIGITALIZACIÓN DE IMÁGENES DEL ARCHIVO DE BANCO NACIONAL DE MÉXICO, S.A., LO QUE SE HACE CONSTAR PARA LOS EFECTOS LEGALES A QUE HAYA LUGAR.

ART.110
FRACC. V,VII
LFTAIP
MOTIVACIÓN 1

ART. 113
FRACC I LFTAIP
MOTIVACION 2

Banamex ESTADO DE CUENTA AL 03 DE SEPTIEMBRE DE 2012

[redacted]

MEXICANOS

DE LA REPÚBLICA
echos Humanos,
icios a la Comunidad
stigación

CON FUNDAMENTO EN LO DISPUESTO POR EL ARTÍCULO 100 DE LA LEY DE INSTITUCIONES DE CRÉDITO, CERTIFICAMOS QUE LA PRESENTE ES UNA IMPRESIÓN FIEL Y EXACTA QUE CONSTA DE 361 HOJAS, OBTENIDA DEL SISTEMA ÓPTICO DE DIGITALIZACIÓN DE IMÁGENES DEL ARCHIVO DE BANCO NACIONAL DE MÉXICO, S.A., LO QUE SE HACE CONSTAR PARA LOS EFECTOS LEGALES A QUE HAYA LUGAR. HOJA 61 DE 361

ART.110
FRACC. V,VII
LFTAIP
MOTIVACIÓN 1

ART. 113
FRACC I LFTAIP
MOTIVACION 2

Banamex

ESTADO DE CUENTA AL 03 DE SEPTIEMBRE DE 2012

CLIENTE:

[redacted]

Agradecemos su preferencia

PROCURADURÍA GENERAL
Subprocuraduría de
Prevención del Delito y
Oficina de Inv.

ESTADOS UNIDOS

PROCURADURÍA GENERAL
Subprocuraduría de D
Prevención del Delito y Ser
Oficina de Inve

CON FUNDAMENTO EN LO DISPUESTO POR EL ARTÍCULO 100 DE LA LEY DE INSTITUCIONES DE CRÉDITO, CERTIFICAMOS QUE LA PRESENTE ES UNA IMPRESIÓN FIEL Y EXACTA QUE CONSTA DE 361 HOJAS, OBTENIDA DEL SISTEMA ÓPTICO DE DIGITALIZACIÓN DE IMÁGENES DEL ARCHIVO DE BANCO NACIONAL DE MÉXICO, S.A., LO QUE SE HACE CONSTAR PARA LOS EFECTOS LEGALES A QUE HAYA LUGAR.

ART.110
FRACC. V,VII
LFTAIP
MOTIVACIÓN 1

ART. 113
FRACC I LFTAIP
MOTIVACION 2

Banamex

Conoce los **beneficios de tu cuenta de Nómina Banamex.**

- **Crédito Nómina Banamex:** Te prestamos hasta 12 meses de tu sueldo o hasta $500,000 sin comisión anual y sin comisión por apertura*.
- **Tarjeta de Crédito Clásica con Beneficios Especiales**[1]. **Anualidad Gratis y Tasa Promocional del 28.7%**[2].
- **Anualidad Gratis en tus Tarjetas de Crédito** al inscribirte al **Programa Paquete Banamex**[3].
- **Nómina Segura:** Te garantiza un ingreso mensual durante un año para tu familia en caso de que faltes, contrátalo desde $25 pesos mensuales[4].

Solicítalos en tu Sucursal Banamex más cercana.

Para mayor información llama al 01800 021 2345 ó al 1226 2639 de la Cd. de México, Guadalajara y Monterrey.

*CAT PROMEDIO **31.9%** sin IVA. Tasa Fija. Para fines informativos y de comparación. Calculado al 31 de julio de 2012. 1. Esta Tarjeta aplica únicamente para Clientes con Invitación. 2. Tasa anual calculada el 21 de junio de 2012 determinada por (TIIE + 24 puntos). Para obtener y mantener la tasa promocional y la comisión anual gratis es necesario cumplir con las siguientes condiciones: a) Deberás recibir el pago de tu Nomina en tu cuenta Banamex (TEF); b) Utilizar la Tarjeta al menos una vez al mes; c) Estar al corriente con los pagos de la Tarjeta de Crédito; d) Mantener domiciliado el pago de la Tarjeta de Crédito a la cuenta de Nómina. En caso de no cumplir con las condiciones, la tasa regresará a lo estipulado en el contrato y se cobrará la comisión anual respectiva. **Costo Anual Total (CAT)** de la promoción por domiciliar el pago de la Tarjeta Clásica **33.0%** sin IVA. Tasa variable. **CAT PROMEDIO 48.4%** sin IVA. Tasa de interés promedio ponderada anual **35.5%**. Comisión anual $600 sin IVA. Tasa variable. Para fines informativos y de comparación. Calculado al 21 de junio de 2012. 3. Consulta términos, condiciones y tarjetas participantes en el Programa Paquete Banamex en www.banamex.com/demos/paquete/demo_paquete.htm. **CAT PROMEDIO** de la promoción de empaquetamiento para Oro **40.4%** sin IVA. Tasa de interés promedio ponderada **34.4%**. Para Clásica **41.3%** sin IVA. Tasa de interés promedio ponderada 35.1% Para B smart **42.2%** sin IVA. Tasa de interés promedio ponderada **35.7%**. Tasa variable. Para fines informativos y de comparación. Calculado al 31 de enero de 2012. Las tarjetas de crédito referidas son productos ofrecidos por Tarjetas Banamex S.A. de C.V. SOFOM, E.R., sociedad financiera de objeto múltiple que para su constitución y operación con tal carácter no requiere autorización de la S.H.C.P. 4. Aplican condiciones generales de la póliza vigente. Créditos sujetos a aprobación. Consulta condiciones, comisiones y requisitos de contratación en www.banamex.com

Recuerda que por ser cliente Nómina Banamex:

Sólo por tener Nómina Banamex estás protegido SIN COSTO con un Seguro por muerte accidental[1]

Conoce este y otros beneficios en **www.segurosbanamex.com**

Aplican condiciones de la Póliza.

El testamento es la mejor forma de heredar tu patrimonio, de evitar conflictos y de hacer que se cumpla tu última voluntad. Elige, en vida, quién dispondrá de tus bienes para que perduren. Tener un testamento es más que un trámite, implica heredar tranquilidad a tus seres queridos.

Durante septiembre, el Mes del testamento, aprovecha la campaña en todo el país y garantiza que tu patrimonio se distribuya conforme con tu decisión.

¿Quieres orientación para planear tus finanzas y hacer tu testamento?

Llama al Centro de Atención Personalizada (CAP) Saber Cuenta,
12 26 88 33 (D.F.) y 01 800 827 22 22 (resto del país).
Lunes a viernes de 8:00 a 22:00 horas.

Educación Financiera
Banamex

DE LA REPÚBLICA
echos Humanos,
ticias a la Comunidad
stigación

CON FUNDAMENTO EN LO DISPUESTO POR EL ARTÍCULO 100 DE LA LEY DE INSTITUCIONES DE CRÉDITO, CERTIFICAMOS QUE LA PRESENTE ES UNA IMPRESIÓN FIEL Y EXACTA QUE CONSTA DE 361 HOJAS, OBTENIDA DEL SISTEMA ÓPTICO DE DIGITALIZACIÓN DE IMÁGENES DEL ARCHIVO DE BANCO NACIONAL DE MÉXICO, S.A., LO QUE SE HACE CONSTAR PARA LOS EFECTOS LEGALES A QUE HAYA LUGAR. HOJA 63 DE 361

ART. 110
FRACC. V, VII
LFTAIP
MOTIVACIÓN 1

ART. 113
FRACC I LFTAIP
MOTIVACION 2

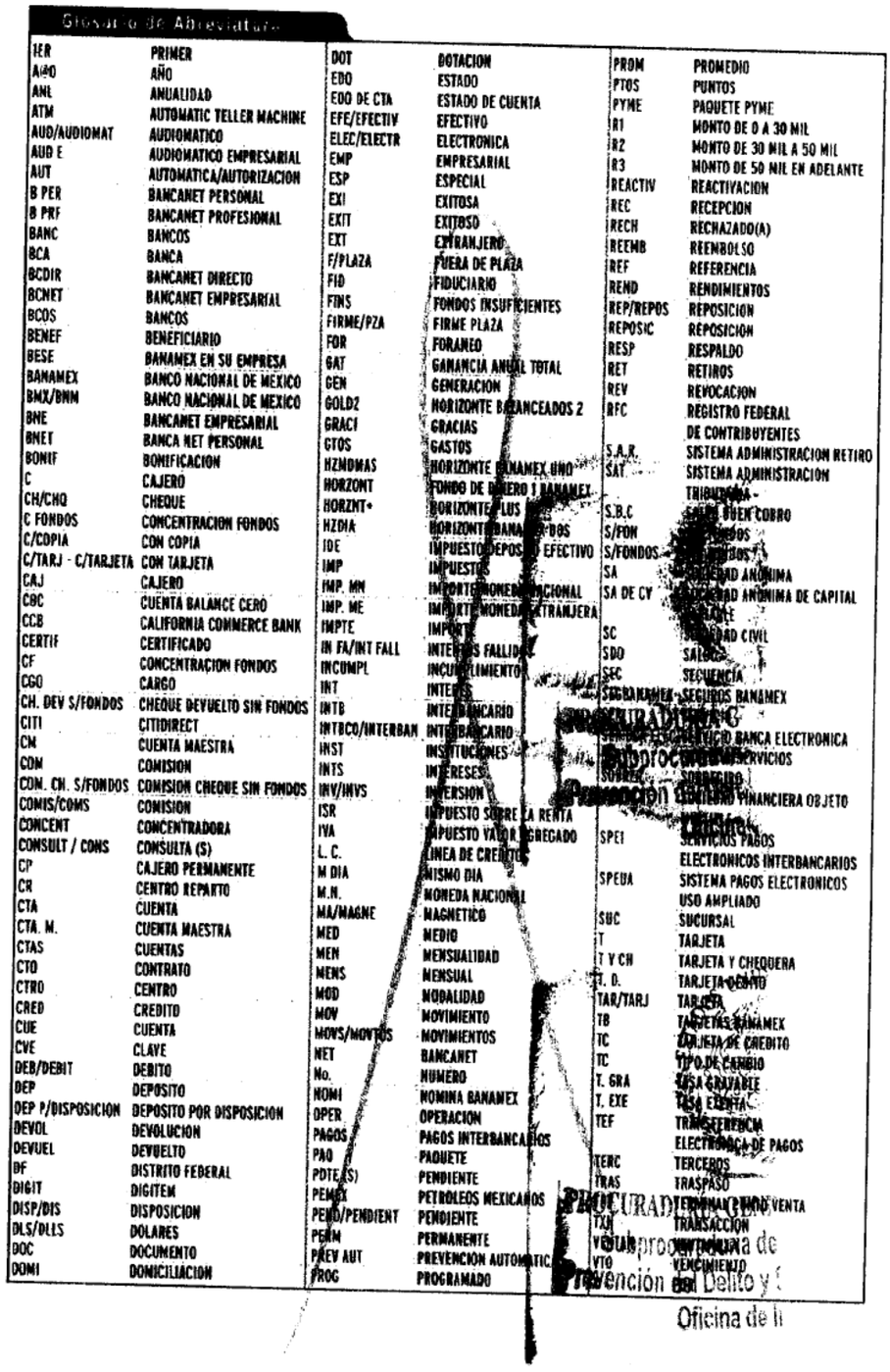

Glosario de Abreviaturas

1ER	PRIMER
AÑO	AÑO
ANL	ANUALIDAD
ATM	AUTOMATIC TELLER MACHINE
AUD/AUDIOMAT	AUDIOMATICO
AUD E	AUDIOMATICO EMPRESARIAL
AUT	AUTOMATICA/AUTORIZACION
B PER	BANCANET PERSONAL
B PRF	BANCANET PROFESIONAL
BANC	BANCOS
BCA	BANCA
BCDIR	BANCANET DIRECTO
BCNET	BANCANET EMPRESARIAL
BCOS	BANCOS
BENEF	BENEFICIARIO
BESE	BANAMEX EN SU EMPRESA
BANAMEX	BANCO NACIONAL DE MEXICO
BMX/BNM	BANCO NACIONAL DE MEXICO
BNE	BANCANET EMPRESARIAL
BNET	BANCA NET PERSONAL
BONIF	BONIFICACION
C	CAJERO
CH/CHQ	CHEQUE
C FONDOS	CONCENTRACION FONDOS
C/COPIA	CON COPIA
C/TARJ - C/TARJETA	CON TARJETA
CAJ	CAJERO
CBC	CUENTA BALANCE CERO
CCB	CALIFORNIA COMMERCE BANK
CERTIF	CERTIFICADO
CF	CONCENTRACION FONDOS
CGO	CARGO
CH. DEV S/FONDOS	CHEQUE DEVUELTO SIN FONDOS
CITI	CITIDIRECT
CM	CUENTA MAESTRA
COM	COMISION
CON. CH. S/FONDOS	COMISION CHEQUE SIN FONDOS
COMIS/COMS	COMISION
CONCENT	CONCENTRADORA
CONSULT / CONS	CONSULTA (S)
CP	CAJERO PERMANENTE
CR	CENTRO REPARTO
CTA	CUENTA
CTA. M.	CUENTA MAESTRA
CTAS	CUENTAS
CTO	CONTRATO
CTRO	CENTRO
CRED	CREDITO
CUE	CUENTA
CVE	CLAVE
DEB/DEBIT	DEBITO
DEP	DEPOSITO
DEP P/DISPOSICION	DEPOSITO POR DISPOSICION
DEVOL	DEVOLUCION
DEVUEL	DEVUELTO
DF	DISTRITO FEDERAL
DIGIT	DIGITEM
DISP/DIS	DISPOSICION
DLS/DLLS	DOLARES
DOC	DOCUMENTO
DOMI	DOMICILIACION
DOT	DOTACION
EDO	ESTADO
EDO DE CTA	ESTADO DE CUENTA
EFE/EFECTIV	EFECTIVO
ELEC/ELECTR	ELECTRONICA
EMP	EMPRESARIAL
ESP	ESPECIAL
EXI	EXITOSA
EXIT	EXITOSO
EXT	EXTRANJERO
F/PLAZA	FUERA DE PLAZA
FID	FIDUCIARIO
FINS	FONDOS INSUFICIENTES
FIRME/PZA	FIRME PLAZA
FOR	FORANEO
GAT	GANANCIA ANUAL TOTAL
GEN	GENERACION
GOLDZ	HORIZONTE BALANCEADOS 2
GRACI	GRACIAS
GTOS	GASTOS
HZNDMAS	HORIZONTE BANAMEX UNO
HORZONT	FONDO DE DINERO I BANAMEX
HORZNT+	HORIZONTE PLUS
HZDIA	HORIZONTE BANAMEX DOS
IDE	IMPUESTO DEPOSITO EFECTIVO
IMP	IMPUESTOS
IMP. MN	IMPORTE MONEDA NACIONAL
IMP. ME	IMPORTE MONEDA EXTRANJERA
IMPTE	IMPORTE
IN FA/INT FALL	INTERESES FALLIDOS
INCUMPL	INCUMPLIMIENTO
INT	INTERES
INTB	INTERBANCARIO
INTBCO/INTERBAN	INTERBANCARIO
INST	INSTITUCIONES
INTS	INTERESES
INV/INVS	INVERSION
ISR	IMPUESTO SOBRE LA RENTA
IVA	IMPUESTO VALOR AGREGADO
L. C.	LINEA DE CREDITO
M DIA	MISMO DIA
M.N.	MONEDA NACIONAL
MA/MAGNE	MAGNETICO
MED	MEDIO
MEN	MENSUALIDAD
MENS	MENSUAL
MOD	MODALIDAD
MOV	MOVIMIENTO
MOVS/MOVTOS	MOVIMIENTOS
NET	BANCANET
No.	NUMERO
NOMI	NOMINA BANAMEX
OPER	OPERACION
PAGOS	PAGOS INTERBANCARIOS
PAQ	PAQUETE
PDTE (S)	PENDIENTE
PEMEX	PETROLEOS MEXICANOS
PEND/PENDIENT	PENDIENTE
PERM	PERMANENTE
PREV AUT	PREVENCION AUTOMATICA
PROG	PROGRAMADO
PROM	PROMEDIO
PTOS	PUNTOS
PYME	PAQUETE PYME
R1	MONTO DE 0 A 30 MIL
R2	MONTO DE 30 MIL A 50 MIL
R3	MONTO DE 50 MIL EN ADELANTE
REACTIV	REACTIVACION
REC	RECEPCION
RECH	RECHAZADO(A)
REEMB	REEMBOLSO
REF	REFERENCIA
REND	RENDIMIENTOS
REP/REPOS	REPOSICION
REPOSIC	REPOSICION
RESP	RESPALDO
RET	RETIROS
REV	REVOCACION
RFC	REGISTRO FEDERAL DE CONTRIBUYENTES
S.A.R.	SISTEMA ADMINISTRACION RETIRO
SAT	SISTEMA ADMINISTRACION TRIBUTARIA
S.B.C	SERVICIO BUEN COBRO
S/FON	SIN FONDOS
S/FONDOS	SIN FONDOS
SA	SOCIEDAD ANONIMA
SA DE CV	SOCIEDAD ANONIMA DE CAPITAL VARIABLE
SC	SOCIEDAD CIVIL
SDO	SALDO
SEC	SECUENCIA
SEGBANAMEX	SEGUROS BANAMEX
SERBANCA	SERVICIO BANCA ELECTRONICA
SERVICIOS	SERVICIOS
SUCURSAL	SUCURSAL
SF	SERVICIO FINANCIERA OBJETO
SPEI	SERVICIOS PAGOS ELECTRONICOS INTERBANCARIOS
SPEUA	SISTEMA PAGOS ELECTRONICOS USO AMPLIADO
SUC	SUCURSAL
T	TARJETA
T Y CH	TARJETA Y CHEQUERA
T. D.	TARJETA DEBITO
TAR/TARJ	TARJETA
TB	TARJETAS BANAMEX
TC	TARJETA DE CREDITO
TC	TIPO DE CAMBIO
T. GRA	TASA GRAVABLE
T. EXE	TASA EXENTA
TEF	TRANSFERENCIA ELECTRONICA DE PAGOS
TERC	TERCEROS
TRAS	TRASPASO
TV	TERMINAL PUNTO VENTA
TXN	TRANSACCION
VENTA	VENTANILLA
VTO	VENCIMIENTO

SECRETARÍA DE SEGURIDAD Y PROTECCIÓN CIUDADANA
Prevención del Delito y
Oficina de I

CON FUNDAMENTO EN LO DISPUESTO POR EL ARTÍCULO 100 DE LA LEY DE INSTITUCIONES DE CRÉDITO. CERTIFICAMOS QUE LA PRESENTE ES UNA IMPRESIÓN FIEL Y EXACTA QUE CONSTA DE 361 HOJAS, OBTENIDA DEL SISTEMA ÓPTICO DE DIGITALIZACIÓN DE IMÁGENES DEL ARCHIVO DE BANCO NACIONAL DE MÉXICO, S.A., LO QUE SE HACE CONSTAR PARA LOS EFECTOS LEGALES A QUE HAYA LUGAR. HOJA 64 DE 361

ART. 110
FRACC. V,VII
LFTAIP
MOTIVACIÓN 1

ART. 113
FRACC I LFTAIP
MOTIVACION 2

Banamex ESTADO DE CUENTA AL 03 DE OCTUBRE DE 2012

[redacted]

CON FUNDAMENTO EN LO DISPUESTO POR EL ARTÍCULO 100 DE LA LEY DE INSTITUCIONES DE CRÉDITO, CERTIFICAMOS QUE LA PRESENTE ES UNA IMPRESIÓN FIEL Y EXACTA QUE CONSTA DE 361 HOJAS, OBTENIDA DEL SISTEMA ÓPTICO DE DIGITALIZACIÓN DE IMÁGENES DEL ARCHIVO DE BANCO NACIONAL DE MÉXICO, S.A., LO QUE SE HACE CONSTAR PARA LOS EFECTOS LEGALES A QUE HAYA LUGAR. HOJA 65 DE 361

ART.110
FRACC. V,VII
LFTAIP
MOTIVACIÓN 1

ART. 113
FRACC I LFTAIP
MOTIVACION 2

[redacted]

CON FUNDAMENTO EN LO DISPUESTO POR EL ARTÍCULO 100 DE LA LEY DE INSTITUCIONES DE CRÉDITO, CERTIFICAMOS QUE LA PRESENTE ES UNA IMPRESIÓN FIEL Y EXACTA QUE CONSTA DE 361 HOJAS, OBTENIDA DEL SISTEMA ÓPTICO DE DIGITALIZACIÓN DE IMÁGENES DEL ARCHIVO DE BANCO NACIONAL DE MÉXICO, S.A., LO QUE SE HACE CONSTAR PARA LOS EFECTOS LEGALES A QUE HAYA LUGAR.

ART.110
FRACC. V,VII
LFTAIP
MOTIVACIÓN 1

ART. 113
FRACC I LFTAIP
MOTIVACION 2

Banamex ESTADO DE CUENTA AL 03 DE OCTUBRE DE 2012

[redacted]

L DE LA REPÚBLICA
echos Humanos,
icios a la Comunidad
stigación

CON FUNDAMENTO EN LO DISPUESTO POR EL ARTÍCULO 100 DE LA LEY DE INSTITUCIONES DE CRÉDITO, CERTIFICAMOS QUE LA PRESENTE ES UNA IMPRESIÓN FIEL Y EXACTA QUE CONSTA DE 361 HOJAS, OBTENIDA DEL SISTEMA ÓPTICO DE DIGITALIZACIÓN DE IMÁGENES DEL ARCHIVO DE BANCO NACIONAL DE MÉXICO, S.A., LO QUE SE HACE CONSTAR PARA LOS EFECTOS LEGALES A QUE HAYA LUGAR. HOJA 67 DE 361

ART.110
FRACC. V,VII
LFTAIP
MOTIVACIÓN 1

ART. 113
FRACC I LFTAIP
MOTIVACION 2

Banamex

7

¿Ya tienes tu nueva Tarjeta con Chip?

El 10 de septiembre de 2012 comienza la desactivación de Tarjetas sin Chip.

Si aún no la tienes **¡apúrate!**

Acude a tu sucursal y solicítala **SIN COSTO**, sólo presenta tu tarjeta actual e identificación oficial vigente.

Para mayor información comunícate al 01 800 021 2345 sin costo o al 1226 2639 de la Ciudad de México, Guadalajara y Monterrey.

Sólo por tener Nómina Banamex

estas protegido SIN COSTO con un Seguro por Muerte Accidental

Conoce este y otros beneficios en:
www.segurosbanamex.com

Aplican Condiciones de la Póliza

Aviso de modificación de contratos de de

Apreciable Cliente,

De conformidad con lo dispuesto en el artículo 58 de la Ley de Instituciones de Crédito, le informamos que a partir del primero de noviembre de 2012 se modificarán las condiciones generales establecidas en el contrato que regula el depósito bancario de dinero denominado Perfil Ejecutivo.

Por lo anterior, le comunicamos que a partir de esta fecha podrá consultar las nuevas condiciones generales que aplicarán a dicho depósito (i) en http://www.banamex.com; y (ii) de manera impresa, previa solicitud efectuada en cualquier sucursal Banamex.

Asimismo, le informamos que las citadas condiciones generales se encuentran debidamente inscritas en el Registro de Contratos de Adhesión de la Comisión Nacional para la Protección y Defensa de los Usuarios de Servicios Financieros bajo el número 0300-428-000107/05-17183-0812, el cual podrá consultar en www.condusef.gob.mx

Atentamente,
Banco Nacional de México, S.A.,
Integrante del Grupo Financiero Banamex

PROCURADURIA GENERAL DE LA REPUBLICA
Subprocuraduría de Derechos Humanos, Prevención del Delito y Servicios a la Comunidad
Oficina de Investigación

[redacted]

CON FUNDAMENTO EN LO DISPUESTO POR EL ARTÍCULO 100 DE LA LEY DE INSTITUCIONES DE CRÉDITO, CERTIFICAMOS QUE LA PRESENTE ES UNA IMPRESIÓN FIEL Y EXACTA QUE CONSTA DE 361 HOJAS, OBTENIDA DEL SISTEMA ÓPTICO DE DIGITALIZACIÓN DE IMÁGENES DEL ARCHIVO DE BANCO NACIONAL DE MÉXICO, S.A., LO QUE SE HACE CONSTAR PARA LOS EFECTOS LEGALES A QUE HAYA LUGAR.

ART.110 FRACC. V,VII LFTAIP
MOTIVACIÓN 1

ART. 113 FRACC I LFTAIP
MOTIVACION 2

Banamex

Glosario de Abreviaturas

1ER	PRIMER	DOT	DOTACION	PROM	PROMEDIO
A#O	AÑO	EDO	ESTADO	PTOS	PUNTOS
ANL	ANUALIDAD	EDO DE CTA	ESTADO DE CUENTA	PYME	PAQUETE PYME
ATM	AUTOMATIC TELLER MACHINE	EFE/EFECTIV	EFECTIVO	R1	MONTO DE 0 A 30 MIL
AUD/AUDIOMAT	AUDIOMATICO	ELEC/ELECTR	ELECTRONICA	R2	MONTO DE 30 MIL A 50 MIL
AUD E	AUDIOMATICO EMPRESARIAL	EMP	EMPRESARIAL	R3	MONTO DE 50 MIL EN ADELANTE
AUT	AUTOMATICA/AUTORIZACION	ESP	ESPECIAL	REACTIV	REACTIVACION
B PER	BANCANET PERSONAL	EXI	EXITOSA	REC	RECEPCION
B PRF	BANCANET PROFESIONAL	EXIT	EXITOSO	RECH	RECHAZADO(A)
BANC	BANCOS	EXT	EXTRANJERO	REEMB	REEMBOLSO
BCA	BANCA	F/PLAZA	FUERA DE PLAZA	REF	REFERENCIA
BCDIR	BANCANET DIRECTO	FID	FIDUCIARIO	REND	RENDIMIENTOS
BCNET	BANCANET EMPRESARIAL	FINS	FONDOS INSUFICIENTES	REP/REPOS	REPOSICION
BCOS	BANCOS	FIRME/PZA	FIRME PLAZA	REPOSIC	REPOSICION
BENEF	BENEFICIARIO	FOR	FORANEO	RESP	RESPALDO
BESE	BANAMEX EN SU EMPRESA	GAT	GANANCIA ANUAL TOTAL	RET	RETIROS
BANAMEX	BANCO NACIONAL DE MEXICO	GEN	GENERACION	REV	REVOCACION
BMX/BNM	BANCO NACIONAL DE MEXICO	GOLD2	HORIZONTE BALANCEADOS 2	RFC	REGISTRO FEDERAL
BNE	BANCANET EMPRESARIAL	GRACI	GRACIAS		DE CONTRIBUYENTES
BNET	BANCA NET PERSONAL	GTOS	GASTOS	S.A.R.	SISTEMA ADMINISTRACION RETIRO
BONIF	BONIFICACION	HZNOMAS	HORIZONTE BANAMEX UNO	SAT	SISTEMA ADMINISTRACION
C	CAJERO	HZONE	FONDO DE DINERO I BANAMEX		TRIBUTARIA
CH/CHQ	CHEQUE	HORIZNT+	HORIZONTE PLUS	S.B.C	SALVO BUEN COBRO
C FONDOS	CONCENTRACION FONDOS	HZDIA	HORIZONTE BANAMEX DOS	S/FON	SIN FONDOS
C/COPIA	CON COPIA	IDE	IMPUESTO DEPOSITO EFECTIVO	S/FONDOS	SIN FONDOS
C/TARJ - C/TARJETA	CON TARJETA	IMP	IMPUESTOS	SA	SOCIEDAD ANONIMA
CAJ	CAJERO	IMP. MN	IMPORTE MONEDA NACIONAL	SA DE CV	SOCIEDAD ANONIMA DE CAPITAL
CBC	CUENTA BALANCE CERO	IMP. ME	IMPORTE MONEDA EXTRANJERA		VARIABLE
CCB	CALIFORNIA COMMERCE BANK	IMPTE	IMPORTE	SC	SOCIEDAD CIVIL
CERTIF	CERTIFICADO	IN SAINT FALL	INTENTOS FALLIDOS	SDO	SALDO
CF	CONCENTRACION FONDOS	INCUMPL	INCUMPLIMIENTO	SEC	SECUENCIA
CGO	CARGO	INTERES	INTERES	SEGBANAMEX	SEGUROS BANAMEX
CH. DEV S/FONDOS	CHEQUE DEVUELTO SIN FONDOS	INTB	INTERBANCARIO	SER	SERVICIO
CITI	CITIDIRECT	INTERBANCO/INTERBAN	INTERBANCARIO	SER BCA ELEC	SERVICIO BANCA ELECTRONICA
CM	CUENTA MAESTRA	INS	INSTITUCIONES	SERV	SERVICIO/SERVICIOS
COM	COMISION	INTERESES	INTERESES	SOBREG	SOBREGIRO
COM. CH. S/FONDOS	COMISION CHEQUE SIN FONDOS	INV/INVS	INVERSION	SOFOM	SOCIEDAD FINANCIERA OBJETO
COMIS/COMS	COMISION	ISR	IMPUESTO SOBRE LA RENTA		MULTIPLE
CONCENT	CONCENTRADORA	IVA	IMPUESTO VALOR AGREGADO	SPEI	SERVICIOS PAGOS
CONSULT / CONS	CONSULTA (S)	L. C.	LINEA DE CREDITO		ELECTRONICOS INTERBANCARIOS
CP	CAJERO PERMANENTE	M DIA	MISMO DIA	SPEUA	SISTEMA PAGOS ELECTRONICOS
CR	CENTRO REPARTO	M.N.	MONEDA NACIONAL		USO AMPLIADO
CTA	CUENTA	MA/MAGNE	MAGNETICO	SUC	SUCURSAL
CTA. M.	CUENTA MAESTRA	MED	MEDIO	T	TARJETA
CTAS	CUENTAS	MEN	MENSUALIDAD	T Y CH	TARJETA Y CHEQUERA
CTO	CONTRATO	MENS	MENSUAL	T. D.	TARJETA DEBITO
CTRO	CENTRO	MOD	MODALIDAD	TAR/TARJ	TARJETA
CRED	CREDITO	MOV	MOVIMIENTO	TB	TARJETAS BANAMEX
CUE	CUENTA	MOVS/MOVTOS	MOVIMIENTOS	TC	TARJETA DE CREDITO
CVE	CLAVE	NET	BANCANET	TC	TIPO DE CAMBIO
DEB/DEBIT	DEBITO	NO.	NUMERO	T. GRA	TASA GRAVABLE
DEP	DEPOSITO	NOMINAS	NOMINA BANAMEX	T. EXE	TASA EXENTA
DEP P/DISPOSICION	DEPOSITO POR DISPOSICION	OPER	OPERACION	TEF	TRANSFERENCIA
DEVOL	DEVOLUCION	PAGOS	PAGOS INTERBANCARIOS		ELECTRONICA DE PAGOS
DEVUEL	DEVUELTO	PAQ	PAQUETE	TERC	TERCEROS
DF	DISTRITO FEDERAL	PDTE(S)	PENDIENTE	TRAS	TRASPASO
DIGIT	DIGITEM	PEMEX	PETROLEOS MEXICANOS	TPV	TERMINAL PUNTO VENTA
DISP/DIS	DISPOSICION	PEND	PENDIENTE	TXN	TRANSACCION
DLS/DLLS	DOLARES	PERM	PERMANENTE	VENTAN	VENTANILLA
DOC	DOCUMENTO	PREV	PREVENCION AUTOMATICA	VTO	VENCIMIENTO
DOMI	DOMICILIACION	PROG	PROGRAMADO	X	POR

CON FUNDAMENTO EN LO DISPUESTO POR EL ARTÍCULO 100 DE LA LEY DE INSTITUCIONES DE CRÉDITO, CERTIFICAMOS QUE LA PRESENTE ES UNA IMPRESIÓN FIEL Y EXACTA QUE CONSTA DE 361 HOJAS, OBTENIDA DEL SISTEMA ÓPTICO DE DIGITALIZACIÓN DE IMÁGENES DEL ARCHIVO DE BANCO NACIONAL DE MÉXICO, S.A., LO QUE SE HACE CONSTAR PARA LOS EFECTOS LEGALES A QUE HAYA LUGAR. HOJA 69 DE 361

ART.110
FRACC. V,VII
LFTAIP
MOTIVACIÓN 1

ART. 113
FRACC I LFTAIP
MOTIVACION 2

Banamex

ESTADO DE CUENTA AL 01 DE NOVIEMBRE DE 2012

CLIENTE:

[redacted]

PROCURADURÍA GE
Subprocuraduría
Prevención del Delito y
Oficina de

CON FUNDAMENTO EN LO DISPUESTO POR EL ARTÍCULO 100 DE LA LEY DE INSTITUCIONES DE CRÉDITO. CERTIFICAMOS QUE LA PRESENTE ES UNA IMPRESIÓN FIEL Y EXACTA QUE CONSTA DE 361 HOJAS, OBTENIDA DEL SISTEMA ÓPTICO DE DIGITALIZACIÓN DE IMÁGENES DEL ARCHIVO DE BANCO NACIONAL DE MÉXICO, S.A., LO QUE SE HACE CONSTAR PARA LOS EFECTOS LEGALES A QUE HAYA LUGAR.

ART.110
FRACC. V,VII
LFTAIP
MOTIVACIÓN 1

ART. 113
FRACC I LFTAIP
MOTIVACION 2

[redacted]

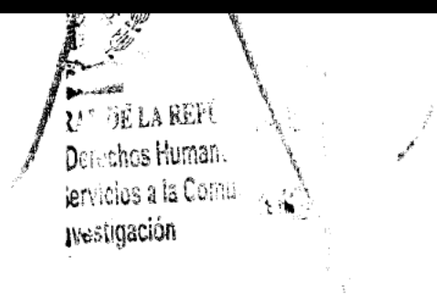

CON FUNDAMENTO EN LO DISPUESTO POR EL ARTÍCULO 100 DE LA LEY DE INSTITUCIONES DE CRÉDITO, CERTIFICAMOS QUE LA PRESENTE ES UNA IMPRESIÓN FIEL Y EXACTA QUE CONSTA DE 361 HOJAS, OBTENIDA DEL SISTEMA ÓPTICO DE DIGITALIZACIÓN DE IMÁGENES DEL ARCHIVO DE BANCO NACIONAL DE MÉXICO, S.A., LO QUE SE HACE CONSTAR PARA LOS EFECTOS LEGALES A QUE HAYA LUGAR. HOJA 71 DE 361

ART.110
FRACC. V,VII
LFTAIP
MOTIVACIÓN 1

ART. 113
FRACC I LFTAIP
MOTIVACION 2

Banamex

7

Este fin de año ¡es bueno estar con Banamex!
porque me da grandes beneficios



El Programa de Recompensas Banamex me premia por hacer lo que hago todos los días:

- Me puedo ganar todos los días un mes de super al firmar todo con mi Tarjeta de Débito
- Si mantengo mi saldo desde $1,000 pesos puedo ganar desde 1 mes de super hasta $1,000,000 de pesos. También cuenta lo que tengo ahorrado en mi Inversión Perfiles

Gana con Recompensas Banamex. Vigencia: del 1 de octubre al 31 de diciembre de 2012. Cobertura de la promoción: Nivel Nacional. Responsable del concurso: Banco Nacional de México, S.A. Recompensas Banamex, Permiso SEGOB 2012090[illegible]. Vigencia del 01 de octubre al 31 de diciembre de 2012. Cobertura de la promoción: Nivel Nacional. Responsable del Sorteo: Banco Nacional de México, S.A. Consulta las bases y restricciones de las promociones en www.banamex.com/recompensasbanamex. GAT 0.70% variable antes de impuestos, calculado al 15 de octubre de 2012 sobre un rango de inversión de $1 a $2,999. Para fines informativos y de comparación. Vigencia al 31 de diciembre de 2012. Consulta requisitos de contratación y comisiones en www.banamex.com



Con las Inversiones Banamex siempre salgo ganando:

- Con Pagaré Banamex me dan una tasa del [illegible]% de interés anual en la quinta renovación o 5% de interés anual en la segunda, desde $2,500 pesos. Además, me dan 1% de interés anual adicional por ser Cliente Distinguido Banamex 1.
- Con Inversión Perfiles mi dinero está disponible todos los días y me da atractivos rendimientos desde $1,000 pesos sin riesgo ni plazos forzosos

Pagaré Banamex: GAT 2.54% variable antes de impuestos, calculado al [illegible] de agosto del 2012 [illegible] un rango de inversión de $10,000 a $[illegible],000, vigencia de 180 días. Para fines informativos y de comparación. Vigencia al 31 de diciembre del 2012. Plazo mínimo de 35 días. Consulta condiciones y requisitos de contratación en [illegible].banamex.com/pf. Inversión Perfiles. GAT 0.70% variable antes de impuestos, calculado al 15 de octubre del 2012 sobre un rango de inversión de $1 a $9,999. Para fines informativos y de comparación. Vigencia al 30 de noviembre del 2012. Horario de operación de lunes a viernes de [illegible]:00 a 17:00 hrs. (en días hábiles), hora de la Ciudad de México. Las operaciones realizadas fuera de este horario aplican a las 9:00 hrs. del día hábil siguiente. Consulta requisitos de contratación y condiciones en [illegible].com/pf.



Y por si fuera poco, con la promoción Firma y Gana:

- Puedo ganar mis compras gratis al firmar todo con mi Tar[illegible]

Visítanos en:
facebook.com/banamex @banamex [illegible] youtube.com/banamex

Firma y Gana. Tarjetas de Débito Banamex. Permiso gobernación [illegible] Vigencia del [illegible] Aplican términos, condiciones y requisitos de contratación de las Tarjetas en www.banamex.com. Consulta fechas, bases y condiciones en www.banamex.com/firmaygana. Youtube y el logotipo de Youtube son marcas comerciales de Google Inc.

Sin duda Banamex es mi mejor opción ¡siempre!

[redacted]

extranjero: 01 800 36 VIAJA (84252) y usa tus Tarjetas sin contratiem[illegible] Registra tus Tarjetas de Débito o Crédito Internacionales y disfruta tu viaje.

Consulta condiciones, comisiones y requisitos de contratación en www.banamex.com

CON FUNDAMENTO EN LO DISPUESTO POR EL ARTÍCULO 100 DE LA LEY DE INSTITUCIONES DE CRÉDITO CERTIFICAMOS QUE LA PRESENTE ES UNA IMPRESIÓN FIEL Y EXACTA QUE CONSTA DE 361 HOJAS, OBTENIDA DEL SISTEMA ÓPTICO DE DIGITALIZACIÓN DE IMÁGENES DEL ARCHIVO DE BANCO NACIONAL DE MÉXICO, S.A., LO QUE SE HACE CONSTAR PARA LOS EFECTOS LEGALES A QUE HAYA LUGAR. HOJA 72 DE 361

ART.110
FRACC. V,VII
LFTAIP
MOTIVACIÓN 1

ART. 113
FRACC I LFTAIP
MOTIVACION 2

Banamex

463

Para informarte mejor, ahora vamos al grano

Te presentamos el nuevo **Resumen Financiero de Cuenta**, con información simplificada de tus movimientos, más amigable y en un mismo lugar.

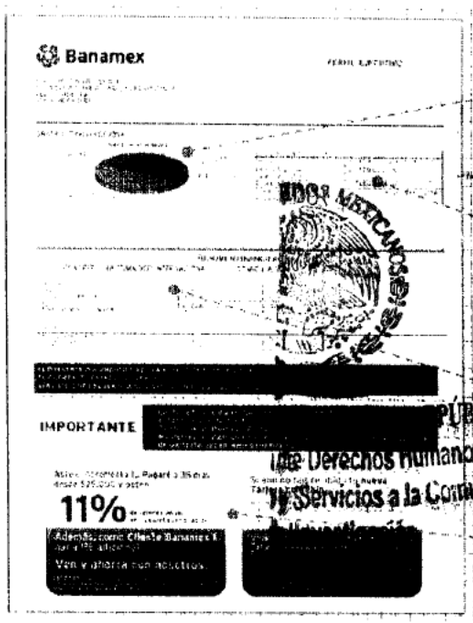

1. La gráfica de tu saldo inicial y final, así como el monto de tus depósitos y retiros en el mes
2. Los datos de tu cuenta, incluyendo la CLABE para recibir transferencias electrónicas interbancarias
3. Los saldos de tu cuenta y los productos ligados a ésta, sus intereses o rendimientos y las comisiones generadas en el mes.
4. Avisos importantes sobre el uso de tu cuenta y sus beneficios.

El Estado de Cuenta con el detalle de tus operaciones estará disponible en las sucursales Banamex. Para solicitar su envío por e-mail llama al 01 800 021 2645 y desde Ciudad de México, Guadalajara y Monterrey al 1226 2639.

Tu opinión es muy importante

¿Te agrada este formato? ¿La información que contiene es suficiente para tus necesidades? Llama al 01 800 849 9640 y comparte tus comentarios.

Consulta condiciones, comisiones y requisitos de contratación en www.banamex.com

Derechos Humanos,
Servicios a la Comun
vestigación

CON FUNDAMENTO EN LO DISPUESTO POR EL ARTÍCULO 100 DE LA LEY DE INSTITUCIONES DE CRÉDITO, CERTIFICAMOS QUE LA PRESENTE ES UNA IMPRESIÓN FIEL Y EXACTA QUE CONSTA DE 361 HOJAS, OBTENIDA DEL SISTEMA ÓPTICO DE DIGITALIZACIÓN DE IMÁGENES DEL ARCHIVO DE BANCO NACIONAL DE MÉXICO, S.A., LO QUE SE HACE CONSTAR PARA LOS EFECTOS LEGALES A QUE HAYA LUGAR. HOJA 73 DE 361

ART.110
FRACC. V,VII
LFTAIP
MOTIVACIÓN 1

ART. 113
FRACC I LFTAIP
MOTIVACION 2

Banamex

[redacted]

PROCURADURIA GENE
Subprocuraduría de D
evención del Delito y Ser
Oficina de Inve

CON FUNDAMENTO EN LO DISPUESTO POR EL ARTÍCULO 100 DE LA LEY DE INSTITUCIONES DE CRÉDITO, CERTIFICAMOS QUE LA PRESENTE ES UNA IMPRESIÓN FIEL Y EXACTA QUE CONSTA DE 361 HOJAS, OBTENIDA DEL SISTEMA ÓPTICO DE DIGITALIZACIÓN DE IMÁGENES DEL ARCHIVO DE BANCO NACIONAL DE MÉXICO, S.A., LO QUE SE HACE CONSTAR PARA LOS EFECTOS LEGALES A QUE HAYA LUGAR.

ART.110
FRACC. V,VII
LFTAIP
MOTIVACIÓN 1

ART. 113
FRACC I LFTAIP
MOTIVACION 2

Banamex

Glosario de Abreviaturas

1ER	PRIMER
AÑO	AÑO
ANL	ANUALIDAD
ATM	AUTOMATIC TELLER MACHINE
AUD/AUDIOMAT	AUDIOMATICO
AUD E	AUDIOMATICO EMPRESARIAL
AUT	AUTOMATICA/AUTORIZACION
B PER	BANCANET PERSONAL
B PRF	BANCANET PROFESIONAL
BANC	BANCOS
BCA	BANCA
BCDIR	BANCANET DIRECTO
BCNET	BANCANET EMPRESARIAL
BCOS	BANCOS
BENEF	BENEFICIARIO
BESE	BANAMEX EN SU EMPRESA
BANAMEX	BANCO NACIONAL DE MEXICO
BMX/BNM	BANCO NACIONAL DE MEXICO
BNE	BANCANET EMPRESARIAL
BNET	BANCA NET PERSONAL
BONIF	BONIFICACION
C	CAJERO
CH/CHQ	CHEQUE
C FONDOS	CONCENTRACION FONDOS
C/COPIA	CON COPIA
C/TARJ - C/TARJETA	CON TARJETA
CAJ	CAJERO
CBC	CUENTA BALANCE CERO
CCB	CALIFORNIA COMMERCE BANK
CERTIF	CERTIFICADO
CF	CONCENTRACION FONDOS
CGO	CARGO
CH. DEV S/FONDOS	CHEQUE DEVUELTO SIN FONDOS
CITI	CITIDIRECT
CM	CUENTA MAESTRA
COM	COMISION
COM. CH. S/FONDOS	COMISION CHEQUE SIN FONDOS
COMIS/COMS	COMISION
CONCENT	CONCENTRADORA
CONSULT / CONS	CONSULTA (S)
CP	CAJERO PERMANENTE
CR	CENTRO REPARTO
CTA	CUENTA
CTA. M.	CUENTA MAESTRA
CTAS	CUENTAS
CTO	CONTRATO
CTRO	CENTRO
CRED	CREDITO
CUE	CUENTA
CVE	CLAVE
DEB/DEBIT	DEBITO
DEP	DEPOSITO
DEP P/DISPOSICION	DEPOSITO POR DISPOSICION
DEVOL	DEVOLUCION
DEVUEL	DEVUELTO
DF	DISTRITO FEDERAL
DIGIT	DIGITEM
DISP/DIS	DISPOSICION
DLS/DLLS	DOLARES
DOC	DOCUMENTO
DOMI	DOMICILIACION
DOT	DOTACION
EDO	ESTADO
EDO DE CTA	ESTADO DE CUENTA
EFE/EFECTIV	EFECTIVO
ELEC/ELECTR	ELECTRONICA
EMP	EMPRESARIAL
ESP	ESPECIAL
EXI	EXITOSA
EXIT	EXITOSO
EXT	EXTRANJERO
F/PLAZA	FUERA DE PLAZA
FID	FIDUCIARIO
FINS	FONDOS INSUFICIENTES
FIRME/PZA	FIRME PLAZA
FOR	FORANEO
GAT	GANANCIA ANUAL TOTAL
GEN	GENERACION
GOLD2	HORIZONTE BALANCEADOS 2
[illegible]	GRACIAS
[illegible]	GASTOS
[illegible]	HORIZONTE BANAMEX UNO
[illegible]	FONDO DE DINERO 1 BANAMEX
[illegible]	HORIZONTE PLUS
[illegible]	HORIZONTE BANAMEX DOS
[illegible]	IMPUESTO DEPOSITO EFECTIVO
[illegible]	IMPUESTOS
IMP. MN	IMPORTE MONEDA NACIONAL
[illegible]	EXTRANJERA
IMPTE	IMPORTE
IN TO/INT FALL	[illegible]
[illegible]	[illegible]
INT	[illegible]
INTERBANC	INTERBANCARIO
INTERBANCARIO	INTERBANCARIO
INST	INSTITUCIONES
INTS	INTERESES
INV/INVS	INVERSION
ISR	IMPUESTO SOBRE LA RENTA
IVA	IMPUESTO VALOR AGREGADO
L. C.	LINEA DE CREDITO
M DIA	MISMO DIA
M.N.	MONEDA NACIONAL
MAGNAGNE	MAGNETICO
MED	MEDIO
MENS	MENSUALIDAD
MENSU	MENSUAL
MOD	MODALIDAD
MOV	MOVIMIENTO
MOVS/MONTOS	MOVIMIENTOS
NET	BANCANET
No.	NUMERO
NOMI	NOMINA BANAMEX
OPER	OPERACION
PAGOS	PAGOS INTERBANCARIOS
PAQ	PAQUETE
PDTE (S)	PENDIENTE
PEMEX	PETROLEOS MEXICANOS
PENDIENTE	PENDIENTE
PERM	PERMANENTE
PREV AUT	PREVENCION AUTOMATICA
PROG	PROGRAMADO
PROM	PROMEDIO
PTOS	PUNTOS
PYME	PAQUETE PYME
R1	MONTO DE 0 A 30 MIL
R2	MONTO DE 30 MIL A 50 MIL
R3	MONTO DE 50 MIL EN ADELANTE
REACTIV	REACTIVACION
REC	RECEPCION
RECH	RECHAZADO(A)
REEMB	REEMBOLSO
REF	REFERENCIA
REND	RENDIMIENTOS
REP/REPOS	REPOSICION
REPOSIC	REPOSICION
RESP	RESPALDO
RET	RETIROS
REV	REVOCACION
RFC	REGISTRO FEDERAL DE CONTRIBUYENTES
S.A.R.	SISTEMA ADMINISTRACION RETIRO
SAT	SISTEMA ADMINISTRACION TRIBUTARIA
S.B.C	SALVO BUEN COBRO
S/FON	SIN FONDOS
S/FONDOS	SIN FONDOS
SA	SOCIEDAD ANONIMA
SA DE CV	SOCIEDAD ANONIMA DE CAPITAL VARIABLE
SC	SOCIEDAD CIVIL
SDO	SALDO
SEC	SECUENCIA
SEGBANAMEX	SEGUROS BANAMEX
SER	SERVICIO
SER BCA ELEC	SERVICIO BANCA ELECTRONICA
SERV	SERVICIO/SERVICIOS
SOBREG	SOBREGIRO
SOFOM	SOCIEDAD FINANCIERA OBJETO MULTIPLE
SPEI	SERVICIOS PAGOS ELECTRONICOS INTERBANCARIOS
SPEUA	SISTEMA PAGOS ELECTRONICOS USO AMPLIADO
SUC	SUCURSAL
T	TARJETA
T Y CH	TARJETA Y CHEQUERA
T. D.	TARJETA DEBITO
TAR/TARJ	TARJETA
TB	TARJETAS BANAMEX
TC	TARJETA DE CREDITO
TC	TIPO DE CAMBIO
T. GRA	TASA GRAVABLE
T. EXE	TASA EXENTA
TEF	TRANSFERENCIA ELECTRONICA DE PAGOS
TERC	TERCEROS
TRAS	TRASPASO
TPV	TERMINAL PUNTO VENTA
TXN	TRANSACCION
VENTAN	VENTANILLA
VTO	VENCIMIENTO
X	POR

CON FUNDAMENTO EN LO DISPUESTO POR EL ARTÍCULO 100 DE LA LEY DE INSTITUCIONES DE CRÉDITO, CERTIFICAMOS QUE LA PRESENTE ES UNA IMPRESIÓN FIEL Y EXACTA QUE CONSTA DE 361 HOJAS, OBTENIDA DEL SISTEMA ÓPTICO DE DIGITALIZACIÓN DE IMÁGENES DEL ARCHIVO DE BANCO NACIONAL DE MÉXICO, S.A., LO QUE SE HACE CONSTAR PARA LOS EFECTOS LEGALES A QUE HAYA LUGAR. HOJA 75 DE 361

ART.110
FRACC. V,VII
LFTAIP
MOTIVACIÓN 1

ART. 113
FRACC I LFTAIP
MOTIVACION 2

[redacted]

Subprocuraduría de Dere
Prevención del Delito y Servi
Oficina de Invest

CON FUNDAMENTO EN LO DISPUESTO POR EL ARTÍCULO 100 DE LA LEY DE INSTITUCIONES DE CRÉDITO, CERTIFICAMOS QUE LA PRESENTE ES UNA IMPRESIÓN FIEL Y EXACTA QUE CONSTA DE 361 HOJAS, OBTENIDA DEL SISTEMA ÓPTICO DE DIGITALIZACIÓN DE IMÁGENES DEL ARCHIVO DE BANCO NACIONAL DE MÉXICO, S.A., LO QUE SE HACE CONSTAR PARA LOS EFECTOS LEGALES A QUE HAYA LUGAR. HOJA 76 DE 361

ART.110
FRACC. V,VII
LFTAIP
MOTIVACIÓN 1

ART. 113
FRACC I LFTAIP
MOTIVACION 2

Banamex ESTADO DE CUENTA AL 03 DE DICIEMBRE DE 2012

[redacted]

gación

CON FUNDAMENTO EN LO DISPUESTO POR EL ARTÍCULO 100 DE LA LEY DE INSTITUCIONES DE CRÉDITO, CERTIFICAMOS QUE LA PRESENTE ES UNA IMPRESIÓN FIEL Y EXACTA QUE CONSTA DE 361 HOJAS, OBTENIDA DEL SISTEMA ÓPTICO DE DIGITALIZACIÓN DE IMÁGENES DEL ARCHIVO DE BANCO NACIONAL DE MÉXICO, S.A., LO QUE SE HACE CONSTAR PARA LOS EFECTOS LEGALES A QUE HAYA LUGAR. HOJA 77 DE 361

ART.110
FRACC. V,VII
LFTAIP
MOTIVACIÓN 1

ART. 113
FRACC I LFTAIP
MOTIVACION 2

[redacted]

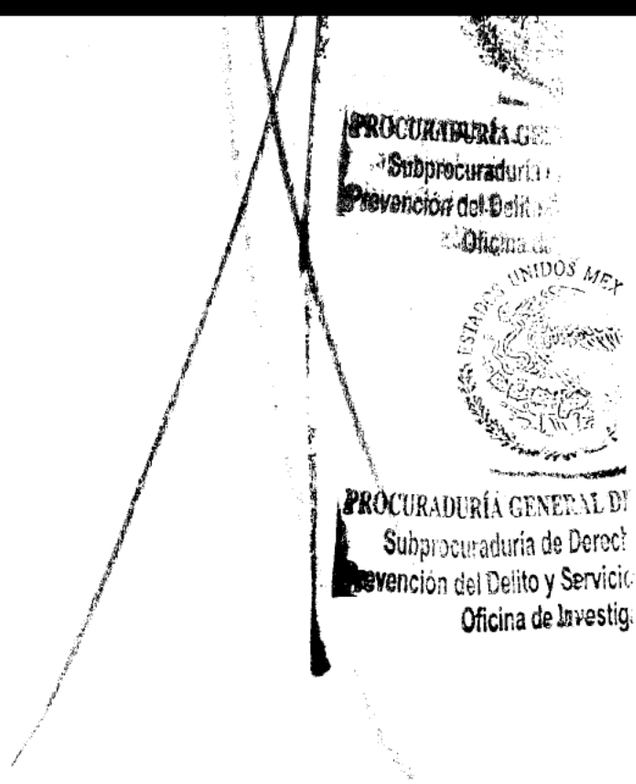

CON FUNDAMENTO EN LO DISPUESTO POR EL ARTÍCULO 100 DE LA LEY DE INSTITUCIONES DE CRÉDITO. CERTIFICAMOS QUE LA PRESENTE ES UNA IMPRESIÓN FIEL Y EXACTA QUE CONSTA DE 361 HOJAS, OBTENIDA DEL SISTEMA ÓPTICO DE DIGITALIZACIÓN DE IMÁGENES DEL ARCHIVO DE BANCO NACIONAL DE MÉXICO, S.A., LO QUE SE HACE CONSTAR PARA LOS EFECTOS LEGALES A QUE HAYA LUGAR. HOJA 78 DE 361

ART.110
FRACC. V,VII
LFTAIP
MOTIVACIÓN 1

ART. 113
FRACC I LFTAIP
MOTIVACION 2

Banamex

Este 2012 Banamex agradece tu confianza, y en reconocimiento te da grandes beneficios, ¡aprovéchalos!



El Programa de Recompensas Banamex me premia por hacer lo que hago todos los días:

- Me puedo ganar todos los días un mes de super al firmar todo con mi Tarjeta de Débito
- Si mantengo mi saldo desde $1,000 pesos puedo ganar desde 1 mes de super hasta $1,000,000 de pesos. También cuenta lo que tengo ahorrado en mi Inversión Perfiles

Gana con Recompensas Banamex. Vigencia: del 1 de octubre al 31 de diciembre de 2012. Cobertura de la promoción: Nivel Nacional. Responsable del concurso: Banco Nacional de México, S.A. Recompensas Banamex, Permiso SEGOB 2012070ZP506. Vigencia del 01 de octubre al 31 de diciembre de 2012. Cobertura de la promoción: Nivel Nacional. Responsable del Sorteo.: Banco Nacional de México, S.A. Consulta las bases y restricciones de las promociones en www.banamex.com/recompensasbanamex **GAT 0.70%** variable antes de impuestos, calculada al 15 de octubre de 2012 sobre un rango de inversión de $1 a $9,999. Para fines informativos y de comparación. Vigencia al 31 de diciembre de 2012. Consulta requisitos de contratación, comisiones y condiciones en www.banamex.com



Con las Inversiones Banamex siempre salgo ganando:

- Con Pagaré Banamex me dan una tasa del 11% de interés anual en la quinta renovación o 5% de interés anual en la segunda, a partir de $2,500 pesos. Además, me dan 1% de interés anual adicional por ser Cliente Distinguido Banamex.
- Con Inversión Perfiles mi dinero está disponible todos los días y me da atractivos rendimientos desde $1,000 pesos sin tener plazos forzosos.

Pagaré Banamex: **GAT 2.54%** anual antes de impuestos, calculada al 6 de noviembre del 2012 sobre un rango de inversión de $10,000 a $99,999 y periodo de 180 días. Para fines informativos y de comparación. Vigencia al 31 de diciembre del 2012. Plazo a partir de 30 días. Consulta requisitos de contratación, comisiones y condiciones en www.banamex.com. Inversión Perfiles: **GAT 0.70%** anual antes de impuestos, calculada al 15 de octubre del 2012 sobre un rango de inversión de $1 a $9,999. Para fines informativos y de comparación. Vigencia al 31 de diciembre del 2012. Horario de atención de lunes a viernes de 9:00 a 17:00 hrs. (no días hábiles, hora de la Ciudad de México). Las operaciones realizadas fuera de este horario serán aplicadas a las 9:00 hrs. del día hábil siguiente. Consulta requisitos de contratación, comisiones y condiciones en www.banamex.com



Y por si fuera poco, con la promoción Firma y Gana:

- Puedo ganar mis compras [redacted] con mi Tarjeta de Débito.

facebook.com/banamex · twitter.com/Banamex · youtube.com/banamex

Firma y Gana. Tarjetas de Débito Banamex. Participa [redacted] del 5 de noviembre del 2012 al 6 de enero del 2013. Consulta términos, comisiones y requisitos de contratación de las [redacted] bases y condiciones en www.banamex.com/firmaygana Youtube y el logotipo de Youtube son marcas comerciales de Google Inc.

¡Sin duda Banamex es mi mejor opción ¡siempre!

[redacted]

Para poder usar tu Tarjeta de Débito o Crédito Banamex cuando salgas del país, llama al servicio de **Aviso de Viaje al extranjero: 01 800 36 VIAJA (84252)** y usa tus Tarjetas sin contratiempo. Registra tus Tarjetas de Débito o Crédito Internacionales y disfruta tu viaje.

Consulta condiciones, comisiones y requisitos de contratación en www.banamex.com

CON FUNDAMENTO EN LO DISPUESTO POR EL ARTÍCULO 100 DE LA LEY DE INSTITUCIONES DE CRÉDITO, CERTIFICAMOS QUE LA PRESENTE ES UNA IMPRESIÓN FIEL Y EXACTA QUE CONSTA DE 361 HOJAS, OBTENIDA DEL SISTEMA ÓPTICO DE DIGITALIZACIÓN DE IMÁGENES DEL ARCHIVO DE BANCO NACIONAL DE MÉXICO, S.A., LO QUE SE HACE CONSTAR PARA LOS EFECTOS LEGALES A QUE HAYA LUGAR. HOJA 79 DE 361

ART.110
FRACC. V,VII
LFTAIP
MOTIVACIÓN 1

ART. 113
FRACC I LFTAIP
MOTIVACION 2

Banamex

7

Para informarte mejor ahora vamos al grano

Te presentamos el nuevo **Resumen Financiero de Cuenta**, con información simplificada de tus movimientos, más amigable y en un mismo lugar.

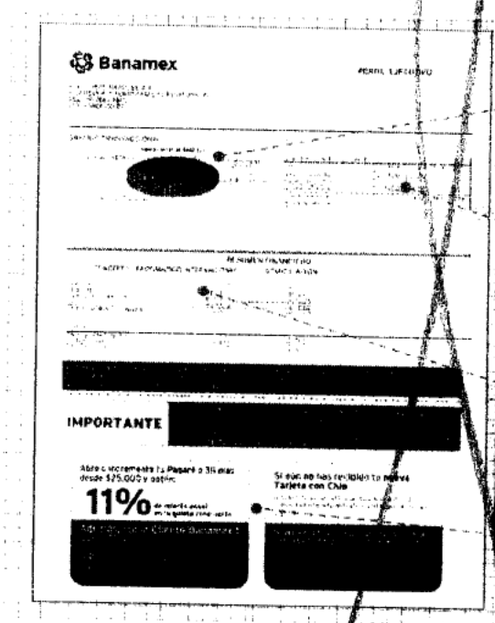

1. La gráfica de tu saldo inicial y final, así como el monto de tus depósitos y retiros en el mes.
2. Los datos de tu cuenta, incluyendo tu CLABE para recibir transferencias electrónicas interbancarias.
3. Los saldos de tu cuenta y los productos ligados a ésta, sus intereses o rendimientos generadas en el mes.
4. Avisos importantes sobre el uso de tu cuenta y sus beneficios.

El Estado de Cuenta con el detalle de tus operaciones estará disponible en las sucursales Banamex. Para solicitar su envío por e-mail llama al 01 800 021 2345 y desde Ciudad de México, Guadalajara y Monterrey al 1226 2639.

Tu opinión es muy importante

¿Te agrada este formato? ¿La información que contiene es suficiente para tus necesidades? Llama al **01 800 849 9640** y comparte tus comentarios.

Consulta condiciones, comisiones y requisitos de contratación en www.banamex.com

PROCURADURÍA GENERAL D
Subprocuraduría de Derec
Prevención del Delito y Servici
Oficina de Investig

CON FUNDAMENTO EN LO DISPUESTO POR EL ARTÍCULO 100 DE LA LEY DE INSTITUCIONES DE CRÉDITO, CERTIFICAMOS QUE LA PRESENTE ES UNA IMPRESIÓN FIEL Y EXACTA QUE CONSTA DE 361 HOJAS, OBTENIDA DEL SISTEMA ÓPTICO DE DIGITALIZACIÓN DE IMÁGENES DEL ARCHIVO DE BANCO NACIONAL DE MÉXICO, S.A., LO QUE SE HACE CONSTAR PARA LOS EFECTOS LEGALES A QUE HAYA LUGAR. HOJA 80 DE 361

ART. 110
FRACC. V,VII
LFTAIP
MOTIVACIÓN 1

ART. 113
FRACC I LFTAIP
MOTIVACION 2

Banamex

Glosario de Abreviaturas

1ER	PRIMER
A@O	AÑO
ANL	ANUALIDAD
ATM	AUTOMATIC TELLER MACHINE
AUD/AUDIOMAT	AUDIOMATICO
AUD E	AUDIOMATICO EMPRESARIAL
AUT	AUTOMATICA/AUTORIZACION
B PER	BANCANET PERSONAL
B PRF	BANCANET PROFESIONAL
BANC	BANCOS
BCA	BANCA
BCDIR	BANCANET DIRECTO
BCNET	BANCANET EMPRESARIAL
BCOS	BANCOS
BENEF	BENEFICIARIO
BESE	BANAMEX EN SU EMPRESA
BANAMEX	BANCO NACIONAL DE MEXICO
BMJ/BNM	BANCO NACIONAL DE MEXICO
BNE	BANCANET EMPRESARIAL
BNET	BANCA NET PERSONAL
BONIF	BONIFICACION
C	CAJERO
CH/CHQ	CHEQUE
C FONDOS	CONCENTRACION FONDOS
C/COPIA	CON COPIA
C/TARJ - C/TARJETA	CON TARJETA
CAJ	CAJERO
CBC	CUENTA BALANCE CERO
CCB	CALIFORNIA COMMERCE BANK
CERTIF	CERTIFICADO
CF	CONCENTRACION FONDOS
CGO	CARGO
CH. DEV S/FONDOS	CHEQUE DEVUELTO SIN FONDOS
CITI	CITIDIRECT
CM	CUENTA MAESTRA
COM	COMISION
COM. CH. S/FONDOS	COMISION CHEQUE SIN FONDOS
COMIS/COMS	COMISION
CONCENT	CONCENTRADORA
CONSULT / CONS	CONSULTA (S)
CP	CAJERO PERMANENTE
CR	CENTRO REPARTO
CTA	CUENTA
CTA. M.	CUENTA MAESTRA
CTAS	CUENTAS
CTO	CONTRATO
CYRO	CENTRO
CRED	CREDITO
CUE	CUENTA
CVE	CLAVE
DEB/DEBIT	DEBITO
DEP	DEPOSITO
DEP P/DISPOSICION	DEPOSITO POR DISPOSICION
DEVOL	DEVOLUCION
DEVUEL	DEVUELTO
DF	DISTRITO FEDERAL
DIGIT	DIGITEM
DISP/DIS	DISPOSICION
DLS/DLLS	DOLARES
DOC	DOCUMENTO
DOMI	DOMICILIACION
DOT	DOTACION
EDO	ESTADO
EDO DE CTA	ESTADO DE CUENTA
EFE/EFECTIV	EFECTIVO
ELEC/ELECTR	ELECTRONICA
EMP	EMPRESARIAL
ESP	ESPECIAL
EXI	EXITOSA
EXIT	EXITOSO
EXT	EXTRANJERO
F/PLAZA	FUERA DE PLAZA
FID	FIDUCIARIO
FINS	FONDOS INSUFICIENTES
FIRME/PZA	FIRME PLAZA
FOR	FORANEO
GAT	GANANCIA ANUAL TOTAL
GEN	GENERACION
GOLD2	HORIZONTE BALANCEADOS 2
GRACI	GRACIAS
GTOS	GASTOS
HZMDMAS	HORIZONTE BANAMEX UNO
HORIZONT	FONDO DE DINERO [illegible]
HOR	HORIZONTE PLUS
HZ5A	HORIZONTE BANAMEX DOS
IDE	IMPUESTO DEPOSITO EFECTIVO
IMP	IMPUESTOS
IMPMN	IMPORTE MONEDA NACIONAL
IMPME	IMPORTE MONEDA EXTRANJERA
IMPTE	IMPORTE
IN EX/INT FA	INTENTOS FALLIDOS
INCUMPL	INCUMPLIMIENTO
INT	INTERES
INTB	INTERBANCARIO
INTERCO/INTERBA	INTERBANCARIO
INST	[illegible]
INT	INTERESES
IV	[illegible]
ISR	IMPUESTO SOBRE LA RENTA
IVA	IMPUESTO VALOR AGREGADO
L. C.	LINEA DE CREDITO
M DIA	MISMO DIA
M.N.	MONEDA NACIONAL
MA/MAGNE	MAGNETICO
MED	MEDIO
MEN	MENSUALIDAD
MENS	MENSUAL
MOD	MODALIDAD
MOV	MOVIMIENTO
MOVS/MOVTOS	MOVIMIENTOS
NET	BANCANET
No.	NUMERO
NOMI	NOMINA BANAMEX
OPER.	OPERACION
PAGOS	PAGOS INTERBANCARIOS
PAQ	PAQUETE
PDTE (S)	PENDIENTE
PEMEX	PETROLEOS MEXICANOS
PEND	PENDIENTE
PERM	PERMANENTE
PREVENCION	PREVENCION AUTOMATICA
PROG	PROGRAMADO
PROM	PROMEDIO
PTOS	PUNTOS
PYME	PAQUETE PYME
R1	MONTO DE 0 A 30 MIL
R2	MONTO DE 30 MIL A 50 MIL
R3	MONTO DE 50 MIL EN ADELANTE
REACTIV	REACTIVACION
REC	RECEPCION
RECH	RECHAZADO(A)
REEMB	REEMBOLSO
REF	REFERENCIA
REND	RENDIMIENTOS
REP/REPOS	REPOSICION
REPOSIC	REPOSICION
RESP	RESPALDO
RET	RETIROS
REV	REVOCACION
RFC	REGISTRO FEDERAL DE CONTRIBUYENTES
S.A.R.	SISTEMA ADMINISTRACION RETIRO
SAT	SISTEMA ADMINISTRACION TRIBUTARIA
S.B.C	SALVO BUEN COBRO
S/FON	SIN FONDOS
S/FONDOS	SIN FONDOS
SA	SOCIEDAD ANONIMA
SA DE CV	SOCIEDAD ANONIMA DE CAPITAL VARIABLE
SC	SOCIEDAD CIVIL
SDO	SALDO
SEC	SECUENCIA
SEGBANAMEX	SEGUROS BANAMEX
SER	SERVICIO
SER BCA ELEC	SERVICIO BANCA ELECTRONICA
SERV	SERVICIO/SERVICIOS
SOBREG	SOBREGIRO
SOFOM	SOCIEDAD FINANCIERA OBJETO MULTIPLE
SPEI	SERVICIOS PAGOS ELECTRONICOS INTERBANCARIOS
SPEUA	SISTEMA PAGOS ELECTRONICOS USO AMPLIADO
SUC	SUCURSAL
T	TARJETA
T Y CH	TARJETA Y CHEQUERA
T. D.	TARJETA DEBITO
TAR/TARJ	TARJETA
TB	TARJETAS BANAMEX
TC	TARJETA DE CREDITO
TC	TIPO DE CAMBIO
T. GRA	TASA GRAVABLE
T. EXE	TASA EXENTA
TEF	TRANSFERENCIA ELECTRONICA DE PAGOS
TERC	TERCEROS
TRAS	TRASPASO
TPV	TERMINAL PUNTO VENTA
TXN	TRANSACCION
VENTAN	VENTANILLA
VTO	VENCIMIENTO
X	POR

Derechos reservados
Servicios
Investigación
LA REPÚBLICA MEXICANA
Unidos

CON FUNDAMENTO EN LO DISPUESTO POR EL ARTÍCULO 100 DE LA LEY DE INSTITUCIONES DE CRÉDITO, CERTIFICAMOS QUE LA PRESENTE ES UNA IMPRESIÓN FIEL Y EXACTA QUE CONSTA DE 361 HOJAS, OBTENIDA DEL SISTEMA ÓPTICO DE DIGITALIZACIÓN DE IMÁGENES DEL ARCHIVO DE BANCO NACIONAL DE MÉXICO, S.A., LO QUE SE HACE CONSTAR PARA LOS EFECTOS LEGALES A QUE HAYA LUGAR. HOJA 81 DE 361

ART.110
FRACC. V,VII
LFTAIP
MOTIVACIÓN 1

ART. 113
FRACC I LFTAIP
MOTIVACION 2

[redacted]

PROCURADURÍA GE
Subprocuraduría
Prevención del Delito
Oficina de

CON FUNDAMENTO EN LO DISPUESTO POR EL ARTÍCULO 100 DE LA LEY DE INSTITUCIONES DE CRÉDITO CERTIFICAMOS QUE LA PRESENTE ES UNA IMPRESIÓN FIEL Y EXACTA QUE CONSTA DE 361 HOJAS, OBTENIDA DEL SISTEMA ÓPTICO DE DIGITALIZACIÓN DE IMÁGENES DEL ARCHIVO DE BANCO NACIONAL DE MÉXICO, S.A., LO QUE SE HACE CONSTAR PARA LOS EFECTOS LEGALES A QUE HAYA LUGAR.

ART.110
FRACC. V,VII
LFTAIP
MOTIVACIÓN 1

ART. 113
FRACC I LFTAIP
MOTIVACION 2

Banamex

ESTADO DE CUENTA AL 03 DE ENERO DE 2013

[redacted]

R... DE LA REPÚBLICA
D... chos Humanos.
ervicios a la Comunidad
vestigación

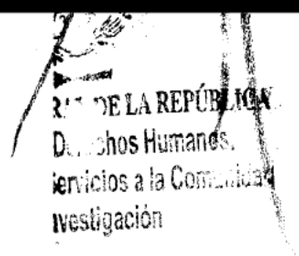

CON FUNDAMENTO EN LO DISPUESTO POR EL ARTÍCULO 100 DE LA LEY DE INSTITUCIONES DE CRÉDITO, CERTIFICAMOS QUE LA PRESENTE ES UNA IMPRESIÓN FIEL Y EXACTA QUE CONSTA DE 361 HOJAS, OBTENIDA DEL SISTEMA ÓPTICO DE DIGITALIZACIÓN DE IMÁGENES DEL ARCHIVO DE BANCO NACIONAL DE MÉXICO, S.A., LO QUE SE HACE CONSTAR PARA LOS EFECTOS LEGALES A QUE HAYA LUGAR. HOJA 83 DE 361

ART.110
FRACC. V,VII
LFTAIP
MOTIVACIÓN 1

ART. 113
FRACC I LFTAIP
MOTIVACION 2

[redacted]

PROCURADURÍA GENE
Subprocuraduría de
Prevención del Delito y S
Oficina de Inve

CON FUNDAMENTO EN LO DISPUESTO POR EL ARTÍCULO 100 DE LA LEY DE INSTITUCIONES DE CRÉDITO, CERTIFICAMOS QUE LA PRESENTE ES UNA IMPRESIÓN FIEL Y EXACTA QUE CONSTA DE 361 HOJAS, OBTENIDA DEL SISTEMA ÓPTICO DE DIGITALIZACIÓN DE IMÁGENES DEL ARCHIVO DE BANCO NACIONAL DE MÉXICO, S A., LO QUE SE HACE CONSTAR PARA LOS EFECTOS LEGALES A QUE HAYA LUGAR. HOJA 84 DE 361

ART.110
FRACC. V,VII
LFTAIP
MOTIVACIÓN 1

ART. 113
FRACC I LFTAIP
MOTIVACION 2

Banamex

7

469
469

SI NO RECIBES TU SUELDO EN PERFIL EJECUTIVO, TÚ ELIGES CÓMO NO PAGAR COMISIONES:

RENTA MENSUAL

Realiza 6 compras al mes[1] con tu Tarjeta de Débito a partir de febrero de 2013 y exenta la renta.

	Renta mensual a partir del febrero de 2013[2]
Tarjeta de Débito	**$40**
Chequera o Chequera + Tarjeta de Débito	**$55**

PAGO POR OPERACIÓN

A partir de febrero de 2013 el saldo en Inversión Perfiles y Pagaré[3] se suman al de tu cuenta para integrar el saldo promedio mensual mínimo requerido y exentar el manejo de cuenta:

	Saldo mínimo a partir de febrero de 2013	Manejo de cuenta
Tarjeta de Débito	**$1,500**	$145
Chequera o Chequera + Tarjeta de Débito	**$4,500**	$250

RECUERDA QUE PUEDES CAMBIAR [illegible] TU ESQUEMA DE COMISIONES CUANDO LO DESEES, POR TELÉFONO O EN SUCURSAL.

Y SI RECIBES TU SUELDO EN PERFIL EJECUTIVO, NO TE CUESTA NADA.

(1) [illegible] (2) [illegible] (3) [illegible] Inversión Perfiles GAT 0.70% [illegible] Pagaré Banamex GAT 0.94% [illegible]

[redacted]

Para poder usar tu Tarjeta de Débito o Crédito Banamex cuando salgas del país, llama al servicio de **Aviso de Viaje al extranjero: 01 800 36 VIAJA (84252)** y usa tus Tarjetas sin contratiempo. Registra tus Tarjetas de Débito o Crédito Internacionales y disfruta tu viaje.

Consulta condiciones, comisiones y requisitos de contratación en www.banamex.com

CON FUNDAMENTO EN LO DISPUESTO POR EL ARTÍCULO 100 DE LA LEY DE INSTITUCIONES DE CRÉDITO, CERTIFICAMOS QUE LA PRESENTE ES UNA IMPRESIÓN FIEL Y EXACTA QUE CONSTA DE 361 HOJAS, OBTENIDA DEL SISTEMA ÓPTICO DE DIGITALIZACIÓN DE IMÁGENES DEL ARCHIVO DE BANCO NACIONAL DE MÉXICO, S.A., LO QUE SE HACE CONSTAR PARA LOS EFECTOS LEGALES A QUE HAYA LUGAR. HOJA 85 DE 361

ART.110
FRACC. V,VII
LFTAIP
MOTIVACIÓN 1

ART. 113
FRACC I LFTAIP
MOTIVACION 2

Banamex

Para informarte mejor, ahora vamos al grano

Te presentamos el nuevo **Resumen Financiero de Cuenta**, con información simplificada de tus movimientos, más amigable y en un mismo lugar.

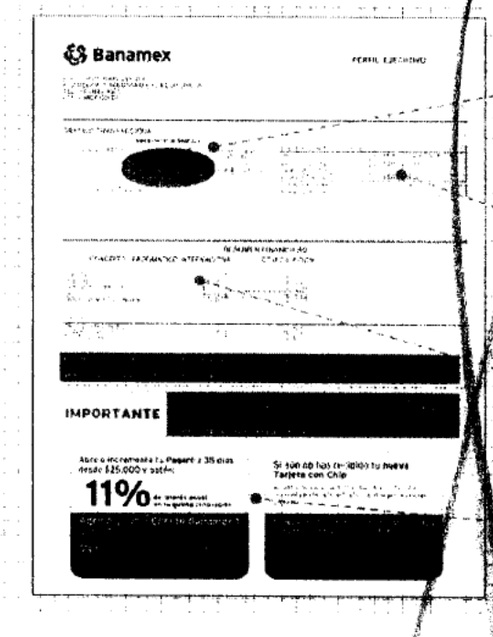

1. La gráfica de tu saldo inicial y final, así como el monto de tus depósitos y retiros en el mes.
2. Los datos de tu cuenta, incluyendo la CLABE para recibir transferencias electrónicas interbancarias.
3. Los saldos de tu cuenta y los productos ligados a ésta, sus intereses o rendimientos y las comisiones cobradas en el mes.
4. Avisos importantes acerca del uso de tu cuenta y sus

El Estado de Cuenta con el detalle de tus operaciones estará disponible en las sucursales Banamex. Para solicitar su envío por e-mail llama al 01 800 021 2345 y desde Ciudad de México, Guadalajara y Monterrey al 1226 2639.

Tu opinión es muy importante

¿Te agrada este formato? ¿La información que contiene es suficiente para tus necesidades? Llama al 01 800 849 9640 y comparte tus comentarios.

Consulta condiciones, comisiones y requisitos de contratación en www.banamex.com

PROCURADURÍA GENERAL DE
Subprocuraduría de Derecho
Prevención del Delito y Servicios
Oficina de Investigac

CON FUNDAMENTO EN LO DISPUESTO POR EL ARTÍCULO 100 DE LA LEY DE INSTITUCIONES DE CRÉDITO, CERTIFICAMOS QUE LA PRESENTE ES UNA IMPRESIÓN FIEL Y EXACTA QUE CONSTA DE 361 HOJAS, OBTENIDA DEL SISTEMA ÓPTICO DE DIGITALIZACIÓN DE IMÁGENES DEL ARCHIVO DE BANCO NACIONAL DE MÉXICO, S.A., LO QUE SE HACE CONSTAR PARA LOS EFECTOS LEGALES A QUE HAYA LUGAR. HOJA 86 DE 361

ART. 110
FRACC. V,VII
LFTAIP
MOTIVACIÓN 1

ART. 113
FRACC I LFTAIP
MOTIVACION 2

Banamex

Glosario de Abreviaturas

1ER	PRIMER
A@O	AÑO
ANL	ANUALIDAD
ATM	AUTOMATIC TELLER MACHINE
AUD/AUDIOMAT	AUDIOMATICO
AUD E	AUDIOMATICO EMPRESARIAL
AUT	AUTOMATICA/AUTORIZACION
B PER	BANCANET PERSONAL
B PRF	BANCANET PROFESIONAL
BANC	BANCOS
BCA	BANCA
BCDIR	BANCANET DIRECTO
BCNET	BANCANET EMPRESARIAL
BCOS	BANCOS
BENEF	BENEFICIARIO
BESE	BANAMEX EN SU EMPRESA
BANAMEX	BANCO NACIONAL DE MEXICO
BMX/BNM	BANCO NACIONAL DE MEXICO
BNE	BANCANET EMPRESARIAL
BNET	BANCA NET PERSONAL
BONIF	BONIFICACION
C	CAJERO
CH/CHQ	CHEQUE
C FONDOS	CONCENTRACION FONDOS
C/COPIA	CON COPIA
C/TARJ - C/TARJETA	CON TARJETA
CAJ	CAJERO
CBC	CUENTA BALANCE CERO
CCB	CALIFORNIA COMMERCE BAN
CERTIF	CERTIFICADO
CF	CONCENTRACION FONDOS
CGO	CARGO
CH. DEV S/FONDOS	CHEQUE DEVUELTO SIN FONDOS
CITI	CITIDIRECT
CM	CUENTA MAESTRA
COM	COMISION
COM. CH. S/FONDOS	COMISION CHEQUE SIN FO
COMIS/COMS	COMISION
CONCENT	CONCENTRADORA
CONSULT / CONS	CONSULTA (S)
CP	CAJERO PERMANENTE
CR	CENTRO REPARTO
CTA	CUENTA
CTA. M.	CUENTA MAESTRA
CTAS	CUENTAS
CTO	CONTRATO
CTRO	CENTRO
CRED	CREDITO
CUE	CUENTA
CVE	CLAVE
DEB/DEBIT	DEBITO
DEP	DEPOSITO
DEP P/DISPOSICION	DEPOSITO POR DISPOSICION
DEVOL	DEVOLUCION
DEVUEL	DEVUELTO
DF	DISTRITO FEDERAL
DIGIT	DIGITEM
DISP/DIS	DISPOSICION
DLS/DLLS	DOLARES
DOC	DOCUMENTO
DOMI	DOMICILIACION
DOT	DOTACION
EDO	ESTADO
EDO DE CTA	ESTADO DE CUENTA
EFE/EFECTIV	EFECTIVO
ELEC/ELECTR	ELECTRONICA
EMP	EMPRESARIAL
ESP	ESPECIAL
EXI	EXITOSA
EXIT	EXITOSO
EXT	EXTRANJERO
F/PLAZA	FUERA DE PLAZA
FID	FIDUCIARIO
FINS	FONDOS INSUFICIENTES
FIRME/PZA	FIRME PLAZA
FOR	FORANEO
GAT	GANANCIA ANUAL TOTAL
GEN	GENERACION
GOLD2	HORIZONTE BALANCEADOS 2
GRACI	GRACIAS
GTOS	GASTOS
HZMDMAS	HORIZONTE BANAMEX UNO
HORZONT	FONDO DE DINERO I BANAMEX
HORZNT+	HORIZONTE PLUS
HZDIA	HORIZONTE BANAMEX DOS
IDE	IMPUESTO DEPOSITO EFECTIVO
IMP	IMPUESTOS
IMP. MN	IMPORTE MONEDA NACIONAL
IMP. ME	IMPORTE MONEDA EXTRANJERA
IMPTE	IMPORTE
INTENTOS FALL	INTENTOS FALLIDOS
INCUMPLIM	INCUMPLIMIENTO
INT	INTERES
INTERB	INTERBANCARIO
INTERCO/INTERBAN	INTERBANCARIO
INST	INSTITUCIONES
INTS	INTERESES
ISR	IMPUESTO SOBRE LA RENTA
IVA	IMPUESTO VALOR AGREGADO
L DE C	LINEA DE CREDITO
M DIA	MISMO DIA
MN	MONEDA NACIONAL
MAGNE	MAGNETICO
MED	MEDIO
MEN	MENSUALIDAD
MENS	MENSUAL
MOD	MODALIDAD
MOV	MOVIMIENTO
MOVS/MOVTOS	MOVIMIENTOS
NET	BANCANET
No.	NUMERO
NOMI	NOMINA BANAMEX
OPER	OPERACION
PAGOS	PAGOS INTERBANCARIOS
PAQ	PAQUETE
POTE(S)	PENDIENTE
PEMEX	PETROLEOS MEXICANOS
PEND/PENDIENT	PENDIENTE
PERM	PERMANENTE
PREV AUT	PREVENCION AUTOMATICA
PROG	PROGRAMADO
PROM	PROMEDIO
PTOS	PUNTOS
PYME	PAQUETE PYME
R1	MONTO DE 0 A 30 MIL
R2	MONTO DE 30 MIL A 50 MIL
R3	MONTO DE 50 MIL EN ADELANTE
REACTIV	REACTIVACION
REC	RECEPCION
RECH	RECHAZADO(A)
REEMB	REEMBOLSO
REF	REFERENCIA
REND	RENDIMIENTOS
REP/REPOS	REPOSICION
REPOSIC	REPOSICION
RESP	RESPALDO
RET	RETIROS
REV	REVOCACION
RFC	REGISTRO FEDERAL DE CONTRIBUYENTES
S.A.R.	SISTEMA ADMINISTRACION RETIRO
SAT	SISTEMA ADMINISTRACION TRIBUTARIA
S.B.C	SALVO BUEN COBRO
S/FON	SIN FONDOS
S/FONDOS	SIN FONDOS
SA	SOCIEDAD ANONIMA
SA DE CV	SOCIEDAD ANONIMA DE CAPITAL VARIABLE
SC	SOCIEDAD CIVIL
SDO	SALDO
SEC	SECUENCIA
SEGBANAMEX	SEGUROS BANAMEX
SER	SERVICIO
SER BCA ELEC	SERVICIO BANCA ELECTRONICA
SERV	SERVICIO/SERVICIOS
SOBREG	SOBREGIRO
SOFOM	SOCIEDAD FINANCIERA OBJETO MULTIPLE
SPEI	SERVICIOS PAGOS ELECTRONICOS INTERBANCARIOS
SPEUA	SISTEMA PAGOS ELECTRONICOS USO AMPLIADO
SUC	SUCURSAL
T	TARJETA
T Y CH	TARJETA Y CHEQUERA
T. D.	TARJETA DEBITO
TAR/TARJ	TARJETA
TB	TARJETAS BANAMEX
TC	TARJETA DE CREDITO
TC	TIPO DE CAMBIO
T. GRA	TASA GRAVABLE
T. EXE	TASA EXENTA
TEF	TRANSFERENCIA ELECTRONICA DE PAGOS
TERC	TERCEROS
TRAS	TRASPASO
TPV	TERMINAL PUNTO VENTA
TXN	TRANSACCION
VENTAN	VENTANILLA
VTO	VENCIMIENTO
X	POR

LA REPÚBLICA
Derechos Humanos
...ios a la Comunidad
...blicación

CON FUNDAMENTO EN LO DISPUESTO POR EL ARTÍCULO 100 DE LA LEY DE INSTITUCIONES DE CRÉDITO, CERTIFICAMOS QUE LA PRESENTE ES UNA IMPRESIÓN FIEL Y EXACTA QUE CONSTA DE 361 HOJAS, OBTENIDA DEL SISTEMA ÓPTICO DE DIGITALIZACIÓN DE IMÁGENES DEL ARCHIVO DE BANCO NACIONAL DE MÉXICO, S.A., LO QUE SE HACE CONSTAR PARA LOS EFECTOS LEGALES A QUE HAYA LUGAR. HOJA 87 DE 361

ART. 110
FRACC. V,VII
LFTAIP
MOTIVACIÓN 1

ART. 113
FRACC I LFTAIP
MOTIVACION 2

[redacted]

Subprocuraduría de Der
Prevención del Delito y Servi
Oficina de Invest

CON FUNDAMENTO EN LO DISPUESTO POR EL ARTÍCULO 100 DE LA LEY DE INSTITUCIONES DE CRÉDITO, CERTIFICAMOS QUE LA PRESENTE ES UNA IMPRESIÓN FIEL Y EXACTA QUE CONSTA DE 361 HOJAS, OBTENIDA DEL SISTEMA ÓPTICO DE DIGITALIZACIÓN DE IMÁGENES DEL ARCHIVO DE BANCO NACIONAL DE MÉXICO, S.A., LO QUE SE HACE CONSTAR PARA LOS EFECTOS LEGALES A QUE HAYA LUGAR. HOJA 88 DE 361

ART.110
FRACC. V,VII
LFTAIP
MOTIVACIÓN 1

ART. 113
FRACC I LFTAIP
MOTIVACION 2

Banamex ESTADO DE CUENTA AL 01 DE FEBRERO DE 2013

[redacted]

DE LA REPUBI
chos Humanos
ios a la Comun
gación

CON FUNDAMENTO EN LO DISPUESTO POR EL ARTÍCULO 100 DE LA LEY DE INSTITUCIONES DE CRÉDITO, CERTIFICAMOS QUE LA PRESENTE ES UNA IMPRESIÓN FIEL Y EXACTA QUE CONSTA DE 361 HOJAS, OBTENIDA DEL SISTEMA ÓPTICO DE DIGITALIZACIÓN DE IMÁGENES DEL ARCHIVO DE BANCO NACIONAL DE MÉXICO, S.A., LO QUE SE HACE CONSTAR PARA LOS EFECTOS LEGALES A QUE HAYA LUGAR. HOJA 89 DE 361

ART.110
FRACC. V,VII
LFTAIP
MOTIVACIÓN 1

ART. 113
FRACC I LFTAIP
MOTIVACION 2

[redacted]

PROCURADURÍA GENERA
Subprocuraduría de D
Prevención del Delito y Ser
Oficina de Inve

CON FUNDAMENTO EN LO DISPUESTO POR EL ARTÍCULO 100 DE LA LEY DE INSTITUCIONES DE CRÉDITO, CERTIFICAMOS QUE LA PRESENTE ES UNA IMPRESIÓN FIEL Y EXACTA QUE CONSTA DE 361 HOJAS, OBTENIDA DEL SISTEMA ÓPTICO DE DIGITALIZACIÓN DE IMÁGENES DEL ARCHIVO DE BANCO NACIONAL DE MÉXICO, S.A., LO QUE SE HACE CONSTAR PARA LOS EFECTOS LEGALES A QUE HAYA LUGAR.

ART.110
FRACC. V,VII
LFTAIP
MOTIVACIÓN 1

ART. 113
FRACC I LFTAIP
MOTIVACION 2

Banamex



El Programa de Recompensas Banamex te premia por hacer lo que haces todos los días:



• Puedes ganar todos los días un mes de super al firmar todo con tu tarjeta de Débito

Gana con Recompensas Banamex 2013. Vigencia del 1 de febrero al 30 de junio de 2013. Cobertura de la promoción: Nivel nacional, responsable del concurso, Banco Nacional de México, S.A. Consulta las bases y restricciones de las promociones en www.banamex.com/recompensasbanamex

• Si mantienes un saldo desde $1,000 pesos puedes ganar desde 1 año de super hasta $1,000,000 de pesos

• También cuenta lo que tienes ahorrado en tu Inversión Perfiles

Recompensas Banamex 2013. Permiso SEGOB No. 2013002PS07. Vigencia de la promoción: del 1 de febrero al 30 de junio de 2013. Vigencia de permiso: del 1 de febrero al 18 de julio de 2013. Promoción válida en territorio nacional. Responsable del sorteo: Banco Nacional de México, S.A. Consulta las bases y restricciones de las promociones en www.banamex.com/recompensasbanamex

¡Así de fácil!

GAT 0.70% variable antes de impuestos, calculada al 14 de enero de 2013, sobre un rango de inversión de $1 a $9,999. Para fines informativos y de comparación, vigencia al 31 de diciembre de 2013. Consulta requisitos de contratación y comisiones en www.banamex.com

Tú **Crédito Nómina Banamex** tiene las condiciones ideales para tener lo que necesitas.

Realiza tu disposición de manera fácil, rápida y segura en el Centro de Atención Telefónica al 1226 2639 en la Ciudad de México-Guadalajara y Monterrey y del resto del país al 01 800 02 12345 o en Cajeros Automáticos.

Consulta comisiones y requisitos en www.banamex.com

Banamex
El Banco Nacional de México

[redacted]

CON FUNDAMENTO EN LO DISPUESTO POR EL ARTÍCULO 100 DE LA LEY DE INSTITUCIONES DE CRÉDITO, CERTIFICAMOS QUE LA PRESENTE ES UNA IMPRESIÓN FIEL Y EXACTA QUE CONSTA DE 361 HOJAS, OBTENIDA DEL SISTEMA ÓPTICO DE DIGITALIZACIÓN DE IMÁGENES DEL ARCHIVO DE BANCO NACIONAL DE MÉXICO, S.A., LO QUE SE HACE CONSTAR PARA LOS EFECTOS LEGALES A QUE HAYA LUGAR. HOJA 91 DE 361

ART. 110
FRACC. V,VII
LFTAIP
MOTIVACIÓN 1

ART. 113
FRACC I LFTAIP
MOTIVACION 2

Banamex

7

Para informarte mejor, ahora vamos al grano

Te presentamos el nuevo **Resumen Financiero de Cuenta**, con información simplificada de tus movimientos, más amigable y en un mismo lugar.

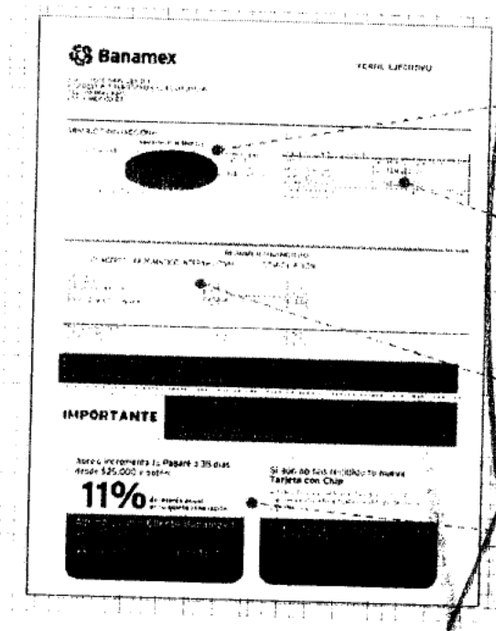

1. La gráfica de tu saldo inicial y final, así como el monto de tus depósitos y retiros en el mes.
2. Los datos de tu cuenta, incluyendo la CLABE para recibir transferencias electrónicas interbancarias.
3. Los saldos de tu cuenta y los productos ligados a ésta, sus intereses o rendimientos y las comisiones generadas en el mes.
4. Avisos sobre el uso de tu cuenta.

El Estado de Cuenta con el detalle de tus operaciones estará disponible en las sucursales Banamex. Para solicitar su envío por e-mail llama al 01 800 021 2345 y desde Ciudad de México, Guadalajara y Monterrey al 1226 2639.

Tu opinión es muy importante

¿Te agrada este formato? ¿La información que contiene es suficiente para tus necesidades? Llama al 01 800 849 9640 y comparte tus comentarios.

Consulta condiciones, comisiones y requisitos de contratación en www.banamex.com

PROCURADURÍA GENERAL
Subprocuraduría de la
Prevención del Delito y
Oficina de Inv.

CON FUNDAMENTO EN LO DISPUESTO POR EL ARTÍCULO 100 DE LA LEY DE INSTITUCIONES DE CRÉDITO. CERTIFICAMOS QUE LA PRESENTE ES UNA IMPRESIÓN FIEL Y EXACTA QUE CONSTA DE 361 HOJAS, OBTENIDA DEL SISTEMA ÓPTICO DE DIGITALIZACIÓN DE IMÁGENES DEL ARCHIVO DE BANCO NACIONAL DE MÉXICO, S.A. LO QUE SE HACE CONSTAR PARA LOS EFECTOS LEGALES A QUE HAYA LUGAR.

ART. 110
FRACC. V,VII
LFTAIP
MOTIVACIÓN 1

ART. 113
FRACC I LFTAIP
MOTIVACION 2

~~473~~
473

Banamex

Glosario de Abreviaturas

1ER	PRIMER
AÑO	AÑO
ANL	ANUALIDAD
ATM	AUTOMATIC TELLER MACHINE
AUD/AUDIOMAT	AUDIOMATICO
AUD E	AUDIOMATICO EMPRESARIAL
AUT	AUTOMATICA/AUTORIZACION
B PER	BANCANET PERSONAL
B PRF	BANCANET PROFESIONAL
BANC	BANCOS
BCA	BANCA
BCDIR	BANCANET DIRECTO
BCNET	BANCANET EMPRESARIAL
BCOS	BANCOS
BENEF	BENEFICIARIO
BESE	BANAMEX EN SU EMPRESA
BAMAMEX	BANCO NACIONAL DE MEXICO
BMX/BNM	BANCO NACIONAL DE MEXICO
BNE	BANCANET EMPRESARIAL
BNET	BANCA NET PERSONAL
BONIF	BONIFICACION
C	CAJERO
CH/CHQ	CHEQUE
C FONDOS	CONCENTRACION FONDOS
C/COPIA	CON COPIA
C/TARJ - C/TARJETA	CON TARJETA
CAJ	CAJERO
CBC	CUENTA BALANCE CERO
CCB	CALIFORNIA COMMERCE BANK
CERTIF	CERTIFICADO
CF	CONCENTRACION FONDOS
CGO	CARGO
CH. DEV S/FONDOS	CHEQUE DEVUELTO SIN FONDOS
CITI	CITIDIRECT
CM	CUENTA MAESTRA
COM	COMISION
COM. CH. S/FONDOS	COMISION CHEQUE SIN FONDOS
COMIS/COMS	COMISION
CONCENT	CONCENTRADORA
CONSULT / CONS	CONSULTA (S)
CP	CAJERO PERMANENTE
CR	CENTRO REPARTO
CTA	CUENTA
CTA. M.	CUENTA MAESTRA
CTAS	CUENTAS
CTO	CONTRATO
CTRO	CENTRO
CRED	CREDITO
CUE	CUENTA
CVE	CLAVE
DEB/DEBIT	DEBITO
DEP	DEPOSITO
DEP P/DISPOSICION	DEPOSITO POR DISPOSICION
DEVOL	DEVOLUCION
DEVUEL	DEVUELTO
DF	DISTRITO FEDERAL
DIGIT	DIGITEM
DISP/DIS	DISPOSICION
DLS/DLLS	DOLARES
DOC	DOCUMENTO
DOMI	DOMICILIACION

DOT	DOTACION
EDO	ESTADO
EDO DE CTA	ESTADO DE CUENTA
EFE/EFECTIV	EFECTIVO
ELEC/ELECTR	ELECTRONICA
EMP	EMPRESARIAL
ESP	ESPECIAL
EXI	EXITOSA
EXIT	EXITOSO
EXT	EXTRANJERO
F/PLAZA	FUERA DE PLAZA
FID	FIDUCIARIO
FINS	FONDOS INSUFICIENTES
FIRME/PZA	FIRME PLAZA
FOR	FORANEO
GAT	GANANCIA ANUAL TOTAL
GEN	GENERACION
GOLD2	HORIZONTE BALANCEADOS 2
GRACI	GRACIAS
GTOS	GASTOS
HZMDMAS	HORIZONTE BANAMEX UNO
HORZONT	FONDO DE DINERO 1 BANAMEX
HORZNT+	HORIZONTE PLUS
HZDIA	HORIZONTE BANAMEX DOS
IDE	IMPUESTO DEPOSITO EFECTIVO
IMP	IMPUESTOS
IMP. M.N.	IMPORTE MONEDA NACIONAL
IMP. M.E.	IMPORTE MONEDA EXTRANJERA
IMPTE	IMPORTE
IN FA/INTENTOS FAL	INTENTOS FALLIDOS
INCUMPL	INCUMPLIMIENTO
INT	INTERES
INTE	INTERBANCARIO
INTRCO/INTERBAN	INTERBANCARIO
INST	INSTITUCION
INV/INVS	INVERSION
ISR	IMPUESTO SOBRE LA RENTA
IVA	IMPUESTO VALOR AGREGADO
LC	LINEA DE CREDITO
MD	MISMO DIA
MN	MONEDA NACIONAL
MA/MAGNE	MAGNETICO
MED	MEDIO
MEN	MENSUALIDAD
MENS	MENSUAL
MOD	MODALIDAD
MOV	MOVIMIENTO
MOV/MOVTOS	MOVIMIENTOS
NET	BANCANET
NO.	NUMERO
NOMV	NOMINA BANAMEX
OPER	OPERACION
PAGOS	PAGOS INTERBANCARIOS
PAQ	PAQUETE
PDTE (S)	PENDIENTE
PEMEX	PETROLEOS MEXICANOS
PEND/PENDIENT	PENDIENTE
PERM	PERMANENTE
PREV AUT	PREVENCION AUTOMATICA
PROG	PROGRAMADO

PROM	PROMEDIO
PTOS	PUNTOS
PYME	PAQUETE PYME
R1	MONTO DE 0 A 30 MIL
R2	MONTO DE 30 MIL A 50 MIL
R3	MONTO DE 50 MIL EN ADELANTE
REACTIV	REACTIVACION
REC	RECEPCION
RECH	RECHAZADO(A)
REEMB	REEMBOLSO
REF	REFERENCIA
REND	RENDIMIENTOS
REP/REPOS	REPOSICION
REPOSIC	REPOSICION
RESP	RESPALDO
RET	RETIROS
REV	REVOCACION
RFC	REGISTRO FEDERAL DE CONTRIBUYENTES
S.A.R.	SISTEMA ADMINISTRACION RETIRO
SAT	SISTEMA ADMINISTRACION TRIBUTARIA
S.B.C	SALVO BUEN COBRO
S/FON	SIN FONDOS
S/FONDOS	SIN FONDOS
SA	SOCIEDAD ANONIMA
SA DE CV	SOCIEDAD ANONIMA DE CAPITAL VARIABLE
SC	SOCIEDAD CIVIL
SDO	SALDO
SEC	SECUENCIA
SEGBANAMEX	SEGUROS BANAMEX
SER	SERVICIO
SER BCA ELEC	SERVICIO BANCA ELECTRONICA
SERV	SERVICIO/SERVICIOS
SOBREG	SOBREGIRO
SOFOM	SOCIEDAD FINANCIERA OBJETO MULTIPLE
SPEI	SERVICIOS PAGOS ELECTRONICOS INTERBANCARIOS
SPEUA	SISTEMA PAGOS ELECTRONICOS USO AMPLIADO
SUC	SUCURSAL
T	TARJETA
T Y CH	TARJETA Y CHEQUERA
T. D.	TARJETA DEBITO
TAR/TARJ	TARJETA
TB	TARJETAS BANAMEX
TC	TARJETA DE CREDITO
TC	TIPO DE CAMBIO
TGRA	TASA GRAVABLE
TEXE	TASA EXENTA
TEF	TRANSFERENCIA ELECTRONICA DE PAGOS
TERC	TERCEROS
TRAS	TRASPASO
TPV	TERMINAL PUNTO VENTA
TXN	TRANSACCION
VENTAN	VENTANILLA
VTO	VENCIMIENTO
X	POR

Derechos Humanos
Servicios a la Comunidad
Investigación

CON FUNDAMENTO EN LO DISPUESTO POR EL ARTÍCULO 100 DE LA LEY DE INSTITUCIONES DE CRÉDITO, CERTIFICAMOS QUE LA PRESENTE ES UNA IMPRESIÓN FIEL Y EXACTA QUE CONSTA DE 361 HOJAS, OBTENIDA DEL SISTEMA ÓPTICO DE DIGITALIZACIÓN DE IMÁGENES DEL ARCHIVO DE BANCO NACIONAL DE MÉXICO, S.A., LO QUE SE HACE CONSTAR PARA LOS EFECTOS LEGALES A QUE HAYA LUGAR. HOJA 93 DE 361

ART.110
FRACC. V,VII
LFTAIP
MOTIVACIÓN 1

ART. 113
FRACC I LFTAIP
MOTIVACION 2

[redacted]

PROCURADURÍA GE
Subprocuraduri
Prevención del De
Oficin

CON FUNDAMENTO EN LO DISPUESTO POR EL ARTÍCULO 100 DE LA LEY DE INSTITUCIONES DE CRÉDITO, CERTIFICAMOS QUE LA PRESENTE ES UNA IMPRESIÓN FIEL Y EXACTA QUE CONSTA DE 361 HOJAS, OBTENIDA DEL SISTEMA ÓPTICO DE DIGITALIZACIÓN DE IMÁGENES DEL ARCHIVO DE BANCO NACIONAL DE MÉXICO, S.A., LO QUE SE HACE CONSTAR PARA LOS EFECTOS LEGALES A QUE HAYA LUGAR.

ART.110
FRACC. V,VII
LFTAIP
MOTIVACIÓN 1

ART. 113
FRACC I LFTAIP
MOTIVACION 2

Banamex ESTADO DE CUENTA AL 01 DE MARZO DE 2013

[redacted]

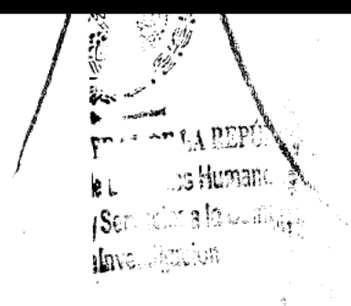

CON FUNDAMENTO EN LO DISPUESTO POR EL ARTÍCULO 100 DE LA LEY DE INSTITUCIONES DE CRÉDITO, CERTIFICAMOS QUE LA PRESENTE ES UNA IMPRESIÓN FIEL Y EXACTA QUE CONSTA DE 361 HOJAS, OBTENIDA DEL SISTEMA ÓPTICO DE DIGITALIZACIÓN DE IMÁGENES DEL ARCHIVO DE BANCO NACIONAL DE MÉXICO, S.A., LO QUE SE HACE CONSTAR PARA LOS EFECTOS LEGALES A QUE HAYA LUGAR. HOJA 95 DE 361

ART.110
FRACC. V,VII
LFTAIP
MOTIVACIÓN 1

ART. 113
FRACC I LFTAIP
MOTIVACION 2

[redacted]

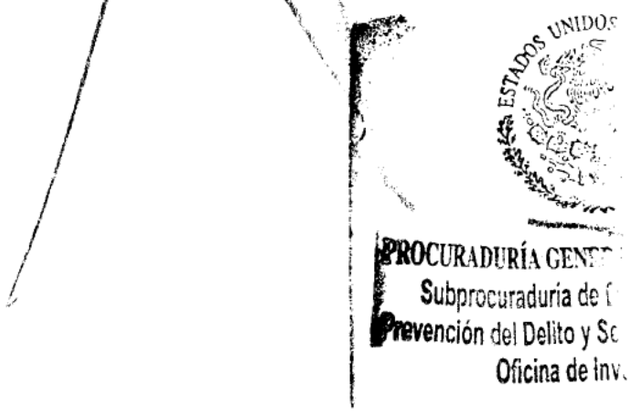

CON FUNDAMENTO EN LO DISPUESTO POR EL ARTÍCULO 100 DE LA LEY DE INSTITUCIONES DE CRÉDITO, CERTIFICAMOS QUE LA PRESENTE ES UNA IMPRESIÓN FIEL Y EXACTA QUE CONSTA DE 361 HOJAS, OBTENIDA DEL SISTEMA ÓPTICO DE DIGITALIZACIÓN DE IMÁGENES DEL ARCHIVO DE BANCO NACIONAL DE MÉXICO, S.A., LO QUE SE HACE CONSTAR PARA LOS EFECTOS LEGALES A QUE HAYA LUGAR.

ART.110
FRACC. V,VII
LFTAIP
MOTIVACIÓN 1

ART. 113
FRACC I LFTAIP
MOTIVACION 2



Recompensas Banamex te reconoce
por hacer lo que siempre haces con **¡grandes premios!**

- Puedes ganar un mes de super todos los días al firmar todo con tu tarjeta de Débito

Gana con Recompensas Banamex 2013. Vigencia del 1 de febrero al 30 de junio de 2013. Cobertura de la promoción: Nivel nacional, responsable del concurso, Banco Nacional de México, S.A. Consulta las bases y restricciones de las promociones en www.banamex.com/recompensasbanamex

- Si mantienes un saldo desde **$1,000** pesos puedes ganar desde **1 año de super hasta $1,000,000**
- También cuenta lo que tienes ahorrado en tu Inversión Perfiles

Recompensas Banamex 2013. Permiso SEGOB 20130012PS07. Vigencia de la promoción: del 1 de febrero al 30 de junio de 2013. Vigencia de permiso: del 1 de febrero al 18 de julio de 2013. Promoción válida en territorio nacional. Responsable del sorteo: Banco Nacional de México, S.A. Consulta las bases y restricciones de las promociones en www.banamex.com/recompensasbanamex

En marzo,
¡recibe **10 participaciones adicionales**
por activar Notificacioes a tu celular!

[illegible] de vencimiento, calculada al 14 de enero de 2013, sobre un rango de inversión de $1 a $9,999. Para fines informativos y [illegible]. Vigencia al 31 de diciembre de 2013. Consulta requisitos de contratación y comisiones en www.banamex.com

Tú **Crédito Nómina Banamex** tiene las condiciones ideales para lo que necesitas...

Realiza tu disposición de manera fácil, rápida y segura en el Centro de Atención Telefónica [illegible] en la Ciudad de México-Guadalajara y Monterrey, del resto del país al 01800 [illegible] 02 12345 o en Cajeros Auto[illegible]

Consulta comisiones y requisitos en [illegible]

Banamex
El Banco Nacional de México

[redacted]

CON FUNDAMENTO EN LO DISPUESTO POR EL ARTÍCULO 100 DE LA LEY DE INSTITUCIONES DE CRÉDITO, CERTIFICAMOS QUE LA PRESENTE ES UNA IMPRESIÓN FIEL Y EXACTA QUE CONSTA DE 361 HOJAS, OBTENIDA DEL SISTEMA ÓPTICO DE DIGITALIZACIÓN DE IMÁGENES DEL ARCHIVO DE BANCO NACIONAL DE MÉXICO, S.A., LO QUE SE HACE CONSTAR PARA LOS EFECTOS LEGALES A QUE HAYA LUGAR. HOJA 97 DE 361

ART.110
FRACC. V,VII
LFTAIP
MOTIVACIÓN 1

ART. 113
FRACC I LFTAIP
MOTIVACION 2

Banamex

7

Para informarte mejor, ahora vamos al grano

Te presentamos el nuevo **Resumen Financiero de Cuenta**, con información simplificada de tus movimientos, más amigable y en un mismo lugar.

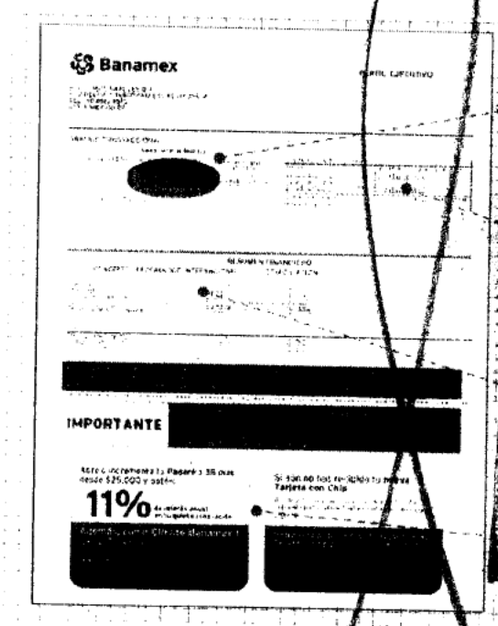

1. La gráfica de tu saldo inicial y final, así como el monto de tus depósitos y retiros en el mes.
2. Los datos de tu cuenta, incluyendo la CLABE para recibir transferencias electrónicas interbancarias.
3. Los saldos de tu cuenta y los productos ligados a ésta, sus intereses, rendimientos y las comisiones generadas en el mes.
4. Avisos importantes sobre el uso de tu cuenta y sus beneficios.

El Estado de Cuenta con el detalle de tus operaciones estará disponible en las sucursales Banamex. Para solicitar su envío por e-mail llama al 01 800 021 2345 y desde Ciudad de México, Guadalajara y Monterrey al 1226 2639.

Tu opinión es muy importante

¿Te agrada este formato? ¿La información que contiene es suficiente para tus necesidades? Llama al **01 800 849 9640** y comparte tus comentarios.

Consulta condiciones, comisiones y requisitos de contratación en www.banamex.com

PROCURADURÍA GE
Subprocuraduría
Prevención del Delito
Oficina d

CON FUNDAMENTO EN LO DISPUESTO POR EL ARTÍCULO 100 DE LA LEY DE INSTITUCIONES DE CRÉDITO, CERTIFICAMOS QUE LA PRESENTE ES UNA IMPRESIÓN FIEL Y EXACTA QUE CONSTA DE 361 HOJAS, OBTENIDA DEL SISTEMA ÓPTICO DE DIGITALIZACIÓN DE IMÁGENES DEL ARCHIVO DE BANCO NACIONAL DE MÉXICO, S.A., LO QUE SE HACE CONSTAR PARA LOS EFECTOS LEGALES A QUE HAYA LUGAR. HOJA 98 DE 361

ART. 110
FRACC. V, VII
LFTAIP
MOTIVACIÓN 1

ART. 113
FRACC I LFTAIP
MOTIVACION 2

Banamex

Glosario de Abreviaturas

1ER	PRIMER
AÑO	AÑO
ANL	ANUALIDAD
ATM	AUTOMATIC TELLER MACHINE
AUD/AUDIOMAT	AUDIOMATICO
AUD E	AUDIOMATICO EMPRESARIAL
AUT	AUTOMATICA/AUTORIZACION
B PER	BANCANET PERSONAL
B PRF	BANCANET PROFESIONAL
BANC	BANCOS
BCA	BANCA
BCDIR	BANCANET DIRECTO
BCNET	BANCANET EMPRESARIAL
BCOS	BANCOS
BENEF	BENEFICIARIO
BESE	BANAMEX EN SU EMPRESA
BANAMEX	BANCO NACIONAL DE MEXICO
BMX/BNM	BANCO NACIONAL DE MEXICO
BNE	BANCANET EMPRESARIAL
BNET	BANCA NET PERSONAL
BONIF	BONIFICACION
C	CAJERO
CH/CHQ	CHEQUE
C FONDOS	CONCENTRACION FONDOS
C/COPIA	CON COPIA
C/TARJ - C/TARJETA	CON TARJETA
CAJ	CAJERO
CBC	CUENTA BALANCE CERO
CCB	CALIFORNIA COMMERCE BANK
CERTIF	CERTIFICADO
CF	CONCENTRACION FONDOS
CGO	CARGO
CH. DEV S/FONDOS	CHEQUE DEVUELTO SIN FONDOS
CITI	CITIDIRECT
CM	CUENTA MAESTRA
COM	COMISION
COM. CH. S/FONDOS	COMISION CHEQUE SIN FONDOS
COMIS/COMS	COMISION
CONCENT	CONCENTRADORA
CONSULT / CONS	CONSULTA (S)
CP	CAJERO PERMANENTE
CR	CENTRO REPARTO
CTA	CUENTA
CTA. M.	CUENTA MAESTRA
CTAS	CUENTAS
CTO	CONTRATO
CTRO	CENTRO
CRED	CREDITO
CUE	CUENTA
CVE	CLAVE
DEB/DEBIT	DEBITO
DEP	DEPOSITO
DEP P/DISPOSICION	DEPOSITO POR DISPOSICION
DEVOL	DEVOLUCION
DEVUEL	DEVUELTO
DF	DISTRITO FEDERAL
DIGIT	DIGITEM
DISP/DIS	DISPOSICION
DLS/DLLS	DOLARES
DOC	DOCUMENTO
DOMI	DOMICILIACION
DOT	DOTACION
EDO	ESTADO
EDO DE CTA	ESTADO DE CUENTA
EFE/EFECTIV	EFECTIVO
ELEC/ELECTR	ELECTRONICA
EMP	EMPRESARIAL
ESP	ESPECIAL
EXI	EXITOSA
EXIT	EXITOSO
EXT	EXTRANJERO
F/PLAZA	FUERA DE PLAZA
FID	FIDUCIARIO
FINS	FONDOS INSUFICIENTES
FIRME/PZA	FIRME PLAZA
FOR	FORANEO
GAT	GANANCIA ANUAL TOTAL
GEN	GENERACION
GOLD2	HORIZONTE BALANCEADOS 2
GRACI	GRACIAS
GTOS	GASTOS
HZMBMAS	HORIZONTE BANAMEX UNO
HORZONT	FONDO DE DINERO 1 BANAMEX
HORZNT	HORIZONTE PLUS
HZDIA	HORIZONTE BANAMEX 805
IDE	IMPUESTO DEPOSITO EFECTIVO
IMP	IMPUESTOS
IMP. M	MONEDA NACIONAL
IMP. M	MONEDA EXTRANJERA
IMPTE	IMPORTE
IN FAVRT FALL	INTENTOS FALLIDOS
INCUMPL	INCUMPLIMIENTO
INT	INTERES
INTB	INTERBANCARIO
INTB	INTERBANCARIO
INST	INSTITUCIONES
INTS	INTERESES
INV/INVS	INVERSION
ISR	IMPUESTO SOBRE LA RENTA
IVA	IMPUESTO VALOR AGREGADO
L. C	LINEA DE CREDITO
M DIA	MISMO DIA
MN	MONEDA NACIONAL
MN/MAGNE	MAGNETICO
MED	MEDIO
MEN	MENSUALIDAD
MENS	MENSUAL
MOD	MODALIDAD
MOV	MOVIMIENTO
MOVIMIENTOS	MOVIMIENTOS
NET	BANCANET
NO	NUMERO
NOMINA	NOMINA BANAMEX
OPER	OPERACION
PAGOS	PAGOS INTERBANCARIOS
PAQ	PAQUETE
PDTE/PDT	PENDIENTE
PEMEX	PETROLEOS MEXICANOS
PENDIENTE	PENDIENTE
PERM	PERMANENTE
PREV AUT	PREVENCION AUTOMATICA
PROG	PROGRAMADO
PROM	PROMEDIO
PTOS	PUNTOS
PYME	PAQUETE PYME
R1	MONTO DE 0 A 30 MIL
R2	MONTO DE 30 MIL A 50 MIL
R3	MONTO DE 50 MIL EN ADELANTE
REACTIV	REACTIVACION
REC	RECEPCION
RECH	RECHAZADO(A)
REEMB	REEMBOLSO
REF	REFERENCIA
REND	RENDIMIENTOS
REP/REPOS	REPOSICION
REPOSIC	REPOSICION
RESP	RESPALDO
RET	RETIROS
REV	REVOCACION
RFC	REGISTRO FEDERAL DE CONTRIBUYENTES
S.A.R.	SISTEMA ADMINISTRACION RETIRO
SAT	SISTEMA ADMINISTRACION TRIBUTARIA
S.B.C	SALVO BUEN COBRO
S/FONDOS	SIN FONDOS
S/FONDOS	SIN FONDOS
SA	SOCIEDAD ANONIMA
SA DE CV	SOCIEDAD ANONIMA DE CAPITAL VARIABLE
SC	SOCIEDAD CIVIL
SDO	SALDO
SEC	SECUENCIA
SEGBANAMEX	SEGUROS BANAMEX
SER	SERVICIO
SER BCA ELEC	SERVICIO BANCA ELECTRONICA
SERV	SERVICIO/SERVICIOS
SOBREG	SOBREGIRO
SOFOM	SOCIEDAD FINANCIERA OBJETO MULTIPLE
SPEI	SERVICIOS PAGOS ELECTRONICOS INTERBANCARIOS
SPEUA	SISTEMA PAGOS ELECTRONICOS USO AMPLIADO
SUC	SUCURSAL
T	TARJETA
T Y CH	TARJETA Y CHEQUERA
T. D.	TARJETA DEBITO
TAR/TARJ	TARJETA
TB	TARJETAS BANAMEX
TC	TARJETA DE CREDITO
TC	TIPO DE CAMBIO
T. GRA	TASA GRAVABLE
T. EXE	TASA EXENTA
TEF	TRANSFERENCIA ELECTRONICA DE PAGOS
TERC	TERCEROS
TRAS	TRASPASO
TPV	TERMINAL PUNTO VENTA
TXN	TRANSACCION
VENTAN	VENTANILLA
VTO	VENCIMIENTO
X	POR

Socios a la Comunicación

CON FUNDAMENTO EN LO DISPUESTO POR EL ARTÍCULO 100 DE LA LEY DE INSTITUCIONES DE CRÉDITO, CERTIFICAMOS QUE LA PRESENTE ES UNA IMPRESIÓN FIEL Y EXACTA QUE CONSTA DE 361 HOJAS, OBTENIDA DEL SISTEMA ÓPTICO DE DIGITALIZACIÓN DE IMÁGENES DEL ARCHIVO DE BANCO NACIONAL DE MÉXICO, S.A., LO QUE SE HACE CONSTAR PARA LOS EFECTOS LEGALES A QUE HAYA LUGAR. HOJA 99 DE 361

ART. 110
FRACC. V, VII
LFTAIP
MOTIVACIÓN 1

ART. 113
FRACC I LFTAIP
MOTIVACION 2

[redacted]

Subprocuraduría de l
Prevención del Delito y S
Oficina de In

CON FUNDAMENTO EN LO DISPUESTO POR EL ARTÍCULO 100 DE LA LEY DE INSTITUCIONES DE CRÉDITO. CERTIFICAMOS QUE LA PRESENTE ES UNA IMPRESIÓN FIEL Y EXACTA QUE CONSTA DE 361 HOJAS, OBTENIDA DEL SISTEMA ÓPTICO DE DIGITALIZACIÓN DE IMÁGENES DEL ARCHIVO DE BANCO NACIONAL DE MÉXICO, S.A., LO QUE SE HACE CONSTAR PARA LOS EFECTOS LEGALES A QUE HAYA LUGAR. HOJA 100 DE 361

ART.110
FRACC. V,VII
LFTAIP
MOTIVACIÓN 1

ART. 113
FRACC I LFTAIP
MOTIVACION 2

Banamex ESTADO DE CUENTA AL 03 DE ABRIL DE 2013

[redacted]

L DE LA REPÚBLICA
echos Humanos,
ios a la Comunidad
stigación

CON FUNDAMENTO EN LO DISPUESTO POR EL ARTÍCULO 100 DE LA LEY DE INSTITUCIONES DE CRÉDITO, CERTIFICAMOS QUE LA PRESENTE ES UNA IMPRESIÓN FIEL Y EXACTA QUE CONSTA DE 361 HOJAS, OBTENIDA DEL SISTEMA ÓPTICO DE DIGITALIZACIÓN DE IMÁGENES DEL ARCHIVO DE BANCO NACIONAL DE MÉXICO, S.A., LO QUE SE HACE CONSTAR PARA LOS EFECTOS LEGALES A QUE HAYA LUGAR. HOJA 101 DE 361

ART.110
FRACC. V,VII
LFTAIP
MOTIVACIÓN 1

ART. 113
FRACC I LFTAIP
MOTIVACION 2

[redacted]

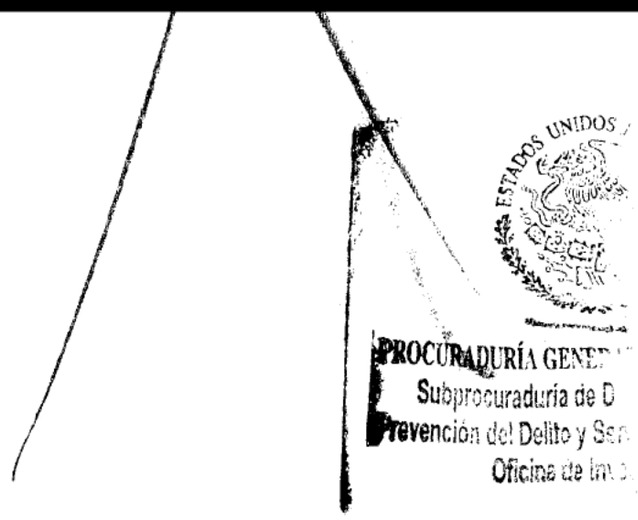

CON FUNDAMENTO EN LO DISPUESTO POR EL ARTÍCULO 100 DE LA LEY DE INSTITUCIONES DE CRÉDITO, CERTIFICAMOS QUE LA PRESENTE ES UNA IMPRESIÓN FIEL Y EXACTA QUE CONSTA DE 361 HOJAS, OBTENIDA DEL SISTEMA ÓPTICO DE DIGITALIZACIÓN DE IMÁGENES DEL ARCHIVO DE BANCO NACIONAL DE MÉXICO, S.A., LO QUE SE HACE CONSTAR PARA LOS EFECTOS LEGALES A QUE HAYA LUGAR. HOJA 102 DE 361

ART.110
FRACC. V,VII
LFTAIP
MOTIVACIÓN 1

ART. 113
FRACC I LFTAIP
MOTIVACION 2

~~478~~
478

Banamex



Con Recompensas Banamex puedes ganar:

1 mes, 1 año de super
ó $1,000,000 de pesos

Participas por cada $1,000 de saldo en tu cuenta

¡Si activas tus Notificaciones Banamex en mayo, obtienes 10 participaciones adicionales!

Recompensas Banamex 2013. Permiso SEGOB 20130012PS07. Vigencia de la promoción: del 1 de febrero al 30 de junio de 2013. Vigencia de permiso: del 1 de febrero al 18 de julio de 2013. Promoción válida en territorio nacional. Responsable del sorteo: Banco Nacional de México, S.A. Consulta las bases y restricciones de las promociones en www.banamex.com/recompensasbanamex

Tú **Crédito Nómina Banamex** tiene las condiciones ideales para lo que necesites.

Realiza tu disposición de manera fácil, rápida y segura en el Centro de Atención Telefónica al 1226-2639 en la Ciudad de México-Guadalajara y Monterrey, del resto del país al 01800 02 12345 o en Cajeros Automáticos.

Consulta comisiones y requisitos en www.banamex.com

Banamex
El Banco Nacional de México

[redacted]

CON FUNDAMENTO EN LO DISPUESTO POR EL ARTÍCULO 100 DE LA LEY DE INSTITUCIONES DE CRÉDITO, CERTIFICAMOS QUE LA PRESENTE ES UNA IMPRESIÓN FIEL Y EXACTA QUE CONSTA DE 361 HOJAS, OBTENIDA DEL SISTEMA ÓPTICO DE DIGITALIZACIÓN DE IMÁGENES DEL ARCHIVO DE BANCO NACIONAL DE MÉXICO, S.A., LO QUE SE HACE CONSTAR PARA LOS EFECTOS LEGALES A QUE HAYA LUGAR. HOJA 103 DE 361

ART. 110
FRACC. V, VII
LFTAIP
MOTIVACIÓN 1

ART. 113
FRACC I LFTAIP
MOTIVACION 2

Banamex

7

Para informarte mejor, ahora vamos al grano

Te presentamos el nuevo **Resumen Financiero de Cuenta**, con información simplificada de tus movimientos, más amigable y en un mismo lugar.

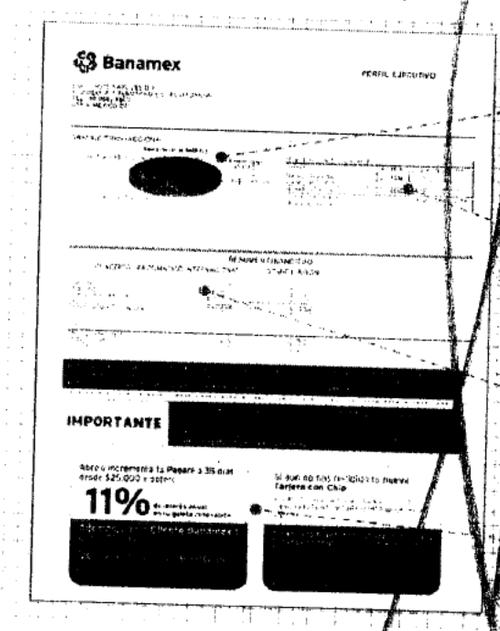

1. La gráfica de tu saldo inicial y final, así como el monto de tus depósitos y retiros en el mes.
2. Los datos de tu cuenta, incluyendo la CLABE para recibir transferencias electrónicas bancarias.
3. Los saldos de tu cuenta y los productos ligados a ésta, sus intereses, movimientos y las comisiones generadas en el mes.
4. [illegible] sobre el [illegible] y sus [illegible]

El Estado de Cuenta con el detalle de tus operaciones estará disponible en las sucursales Banamex. Para solicitar su envío por e-mail llama al 01 800 021 2345 y desde Ciudad de México, Guadalajara y Monterrey al 1226 2639.

Tu opinión es muy importante

¿Te agrada este formato? ¿La información que contiene es suficiente para tus necesidades? Llama al 01 800 849 9640 y comparte tus comentarios.

Consulta condiciones, comisiones y requisitos de contratación en www.banamex.com

PROCURADURÍA GE
Subprocuraduría
Prevención del Delito y
Oficina de

CON FUNDAMENTO EN LO DISPUESTO POR EL ARTÍCULO 100 DE LA LEY DE INSTITUCIONES DE CRÉDITO, CERTIFICAMOS QUE LA PRESENTE ES UNA IMPRESIÓN FIEL Y EXACTA QUE CONSTA DE 361 HOJAS, OBTENIDA DEL SISTEMA ÓPTICO DE DIGITALIZACIÓN DE IMÁGENES DEL ARCHIVO DE BANCO NACIONAL DE MÉXICO, S.A., LO QUE SE HACE CONSTAR PARA LOS EFECTOS LEGALES A QUE HAYA LUGAR. HOJA 104 DE 361

ART.110
FRACC. V,VII
LFTAIP
MOTIVACIÓN 1

ART. 113
FRACC I LFTAIP
MOTIVACION 2

Banamex

Glosario de Abreviaturas

1ER	PRIMER
AÑO	AÑO
ANL	ANUALIDAD
ATM	AUTOMATIC TELLER MACHINE
AUD/AUDIOMAT	AUDIOMATICO
AUD E	AUDIOMATICO EMPRESARIAL
AUT	AUTOMATICA/AUTORIZACION
B PER	BANCANET PERSONAL
B PRF	BANCANET PROFESIONAL
BANC	BANCOS
BCA	BANCA
BCDIR	BANCANET DIRECTO
BCNET	BANCANET EMPRESARIAL
BCOS	BANCOS
BENEF	BENEFICIARIO
BESE	BANAMEX EN SU EMPRESA
BANAMEX	BANCO NACIONAL DE MEXICO
BMX/BNM	BANCO NACIONAL DE MEXICO
BNE	BANCANET EMPRESARIAL
BNET	BANCA NET PERSONAL
BNMUNO	HORIZONTE BANAMEX UNO
BNMPLUS	HORIZONTE PLUS
BNMDOS	HORIZONTE BANAMEX DOS
BONIF	BONIFICACION
C	CAJERO
CH/CHQ	CHEQUE
C FONDOS	CONCENTRACION FONDOS
C/COPIA	CON COPIA
C/TARJ - C/TARJETA	CON TARJETA
CAJ	CAJERO
CBC	CUENTA BALANCE CERO
CCB	CALIFORNIA COMMERCE BANK
CERTIF	CERTIFICADO
CF	CONCENTRACION FONDOS
CGO	CARGO
CH. DEV S/FONDOS	CHEQUE DEVUELTO SIN FONDOS
CITI	CITIDIRECT
CM	CUENTA MAESTRA
COM	COMISION
COM. CH. S/FONDOS	COMISION CHEQUE SIN FONDOS
COMIS/COMS	COMISION
CONCENT	CONCENTRADORA
CONSULT / CONS	CONSULTA (S)
CP	CAJERO PERMANENTE
CR	CENTRO REPARTO
CTA	CUENTA
CTA. M.	CUENTA MAESTRA
CTAS	CUENTAS
CTO	CONTRATO
CTRO	CENTRO
CRED	CREDITO
CUE	CUENTA
CVE	CLAVE
DEB/DEBIT	DEBITO
DEP	DEPOSITO
DEP P/DISPOSICION	DEPOSITO POR DISPOSICION
DEVOL	DEVOLUCION
DEVUEL	DEVUELTO
DF	DISTRITO FEDERAL
DIGIT	DIGITEM
DISP/DIS	DISPOSICION

DLS/DLLS	DOLARES
DOC	DOCUMENTO
DOMI	DOMICILIACION
DOT	DOTACION
EDO	ESTADO
EDO DE CTA	ESTADO DE CUENTA
EFE/EFECTIV	EFECTIVO
ELEC/ELECTR	ELECTRONICA
EMP	EMPRESARIAL
ESP	ESPECIAL
EXI	EXITOSA
EXIT	EXITOSO
EXT	EXTRANJERO
F/PLAZA	FUERA DE PLAZA
FID	FIDUCIARIO
FINS	FONDOS INSUFICIENTES
FIRME/PZA	FIRME PLAZA
FOR	FORANEO
GAT	GANANCIA ANUAL TOTAL
GEN	GENERACION
GOLD2	HORIZONTE BALANCEADOS 2
GRACI	GRACIAS
GTOS	GASTOS
HORIZONT	FONDO DE DINERO 1 BANAMEX
IDE	IMPUESTO DEPOSITO EFECTIVO
IMP	IMPUESTOS
IMP. NN	IMPORTE MONEDA NACIONAL
IMP. MX	IMPORTE MONEDA EXTRANJERA
IMP	IMPORTE
INTENTOS FALLIDOS	INTENTOS FALLIDOS
INCUMPLIMIENTO	INCUMPLIMIENTO
INTERES	INTERES
INTERBANCARIO	INTERBANCARIO
INTERBANCARIO	INTERBANCARIO
INSTITUCIONES	INSTITUCIONES
INTERESES	INTERESES
INVERSION	INVERSION
ISR	IMPUESTO SOBRE LA RENTA
IVA	IMPUESTO AL VALOR AGREGADO
M DIA	MISMO DIA
M N	MONEDA NACIONAL
MAGNETICO	MAGNETICO
MENSUAL	MENSUAL
MENSUALIDAD	MENSUALIDAD
MENS	MENSUAL
MOD	MODALIDAD
MOV	MOVIMIENTO
MOVS/MOVTOS	MOVIMIENTOS
NET	BANCANET
NUMERO	NUMERO
NOMINA	NOMINA BANAMEX
OPER	OPERACION
PAGOS INTERBANCARIOS	PAGOS INTERBANCARIOS
PAQ	PAQUETE
PDTE/PDTE	PENDIENTE
PEMEX	PETROLEOS MEXICANOS
PEND/PENDIENT	PENDIENTE
PERM	PERMANENTE
PREV ABT	PREVENCION AUTOMATICA
PROG	PROGRAMADO

PROM	PROMEDIO
PTOS	PUNTOS
PYME	PAQUETE PYME
R1	MONTO DE 0 A 30 MIL
R2	MONTO DE 30 MIL A 50 MIL
R3	MONTO DE 50 MIL EN ADELANTE
REACTIV	REACTIVACION
REC	RECEPCION
RECH	RECHAZADO(A)
REEMB	REEMBOLSO
REF	REFERENCIA
REND	RENDIMIENTOS
REP/REPOS	REPOSICION
REPOSIC	REPOSICION
RESP	RESPALDO
RET	RETIROS
REV	REVOCACION
RFC	REGISTRO FEDERAL DE CONTRIBUYENTES
S.A.R.	SISTEMA ADMINISTRACION RETIRO
SAT	SISTEMA ADMINISTRACION TRIBUTARIA
S.B.C.	SALDO BUEN COBRO
S/FON	SIN FONDOS
S/FONDOS	SIN FONDOS
SA	SOCIEDAD ANONIMA
SA DE CV	SOCIEDAD ANONIMA DE CAPITAL VARIABLE
SC	SOCIEDAD CIVIL
SDO	SALDO
SEC	SECUENCIA
SEGBANAMEX	SEGUROS BANAMEX
SER	SERVICIO
SER BCA ELEC	SERVICIO BANCA ELECTRONICA
SERV	SERVICIO/SERVICIOS
SOBREG	SOBREGIRO
SOFOM	SOCIEDAD FINANCIERA OBJETO MULTIPLE
SPEI	SERVICIOS PAGOS ELECTRONICOS INTERBANCARIOS
SPEUA	SISTEMA PAGOS ELECTRONICOS USO AMPLIADO
SUC	SUCURSAL
T	TARJETA
T Y CH	TARJETA Y CHEQUERA
T. D.	TARJETA DEBITO
TAR/TARJ	TARJETA
TB	TARJETAS BANAMEX
TC	TARJETA DE CREDITO
TC	TIPO DE CAMBIO
T. GRA	TASA GRAVABLE
T. EXE	TASA EXENTA
TEF	TRANSFERENCIA ELECTRONICA DE PAGOS
TERC	TERCEROS
TRAS	TRASPASO
TPV	TERMINAL PUNTO VENTA
TXN	TRANSACCION
VENTAN	VENTANILLA
VTO	VENCIMIENTO
X	POR

...DOS MEXICANOS
...PAL DE LA REPÚBLICA
...Derechos Humanos
...ervicios a la Comunidad
...Investigación

CON FUNDAMENTO EN LO DISPUESTO POR EL ARTÍCULO 100 DE LA LEY DE INSTITUCIONES DE CRÉDITO, CERTIFICAMOS QUE LA PRESENTE ES UNA IMPRESIÓN FIEL Y EXACTA QUE CONSTA DE 361 HOJAS, OBTENIDA DEL SISTEMA ÓPTICO DE DIGITALIZACIÓN DE IMÁGENES DEL ARCHIVO DE BANCO NACIONAL DE MÉXICO, S.A., LO QUE SE HACE CONSTAR PARA LOS EFECTOS LEGALES A QUE HAYA LUGAR. HOJA 105 DE 361

ART.110
FRACC. V,VII
LFTAIP
MOTIVACIÓN 1

ART. 113
FRACC I LFTAIP
MOTIVACION 2

[redacted]

PROCURADURÍA GE
Subprocuraduría d
Prevención del Delito y
Oficina de

CON FUNDAMENTO EN LO DISPUESTO POR EL ARTÍCULO 100 DE LA LEY DE INSTITUCIONES DE CRÉDITO. CERTIFICAMOS QUE LA PRESENTE ES UNA IMPRESIÓN FIEL Y EXACTA QUE CONSTA DE 361 HOJAS, OBTENIDA DEL SISTEMA ÓPTICO DE DIGITALIZACIÓN DE IMÁGENES DEL ARCHIVO DE BANCO NACIONAL DE MÉXICO, S.A., LO QUE SE HACE CONSTAR PARA LOS EFECTOS LEGALES A QUE HAYA LUGAR. HOJA 106 DE 361

ART.110
FRACC. V,VII
LFTAIP
MOTIVACIÓN 1

ART. 113
FRACC I LFTAIP
MOTIVACION 2

Banamex ESTADO DE CUENTA AL 03 DE MAYO DE 2013

[redacted]

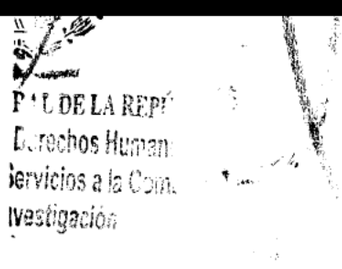

CON FUNDAMENTO EN LO DISPUESTO POR EL ARTÍCULO 100 DE LA LEY DE INSTITUCIONES DE CRÉDITO, CERTIFICAMOS QUE LA PRESENTE ES UNA IMPRESIÓN FIEL Y EXACTA QUE CONSTA DE 361 HOJAS, OBTENIDA DEL SISTEMA ÓPTICO DE DIGITALIZACIÓN DE IMÁGENES DEL ARCHIVO DE BANCO NACIONAL DE MÉXICO, S.A., LO QUE SE HACE CONSTAR PARA LOS EFECTOS LEGALES A QUE HAYA LUGAR. HOJA 107 DE 361

ART.110
FRACC. V,VII
LFTAIP
MOTIVACIÓN 1

ART. 113
FRACC I LFTAIP
MOTIVACION 2

[redacted]

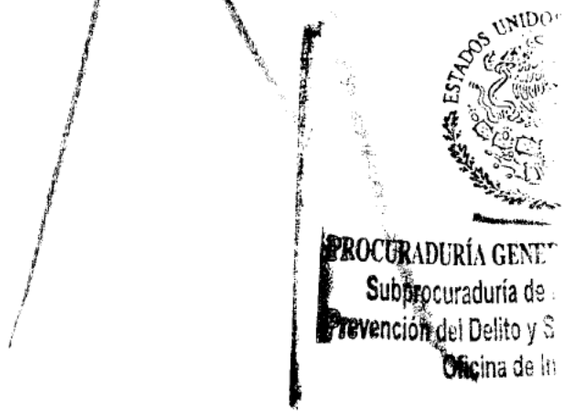

CON FUNDAMENTO EN LO DISPUESTO POR EL ARTÍCULO 100 DE LA LEY DE INSTITUCIONES DE CRÉDITO, CERTIFICAMOS QUE LA PRESENTE ES UNA IMPRESIÓN FIEL Y EXACTA QUE CONSTA DE 361 HOJAS, OBTENIDA DEL SISTEMA ÓPTICO DE DIGITALIZACIÓN DE IMÁGENES DEL ARCHIVO DE BANCO NACIONAL DE MÉXICO, S.A., LO QUE SE HACE CONSTAR PARA LOS EFECTOS LEGALES A QUE HAYA LUGAR. HOJA 108 DE 361

ART.110
FRACC. V,VII
LFTAIP
MOTIVACIÓN 1

ART. 113
FRACC I LFTAIP
MOTIVACION 2

Banamex



Recompensas Banamex te reconoce por hacer lo que siempre haces **¡con grandes premios!**

- Por cada $1,000 pesos de saldo en mayo participas para ganar 1 mes, 1 año de super o **¡hasta $1,000,000 de pesos!** en junio.
- Activa tus Notificaciones Banamex y obtén **10 participaciones adicionales.**

Recompensas Banamex 2013. Permiso SEGOB 20130012PS07. Vigencia de la promoción: del 1 de febrero al 30 de junio de 2013. Vigencia de permiso: del 1 de febrero al 18 de julio de 2013. Promoción válida en territorio nacional. Responsable del sorteo: Banco Nacional de México, S.A. Consulta las bases y restricciones de las promociones en www.banamex.com/recompensasbanamex

Tú **Crédito Nómina Banamex** tiene las condiciones ideales para lo que necesitas...

Realiza tu disposición de manera fácil, rápida y segura en el Centro de Atención Telefónica al 1226-2639 en la Ciudad de México-Guadalajara y Monterrey, del resto del país al 01800 02 12345 o en Cajeros Automáticos.

Consulta comisiones y requisitos en www.banamex.com

Banamex
El Banco Nacional de México

[redacted]

Vicios a la Comunidad
Investigacion

CON FUNDAMENTO EN LO DISPUESTO POR EL ARTÍCULO 100 DE LA LEY DE INSTITUCIONES DE CRÉDITO, CERTIFICAMOS QUE LA PRESENTE ES UNA IMPRESIÓN FIEL Y EXACTA QUE CONSTA DE 361 HOJAS, OBTENIDA DEL SISTEMA ÓPTICO DE DIGITALIZACIÓN DE IMÁGENES DEL ARCHIVO DE BANCO NACIONAL DE MÉXICO, S.A., LO QUE SE HACE CONSTAR PARA LOS EFECTOS LEGALES A QUE HAYA LUGAR. HOJA 109 DE 361

ART.110
FRACC. V,VII
LFTAIP
MOTIVACIÓN 1

ART. 113
FRACC I LFTAIP
MOTIVACION 2

Banamex

Para informarte mejor, ahora vamos al grano

Te presentamos el nuevo **Resumen Financiero de Cuenta**, con información simplificada de tus movimientos, más amigable y en un mismo lugar.

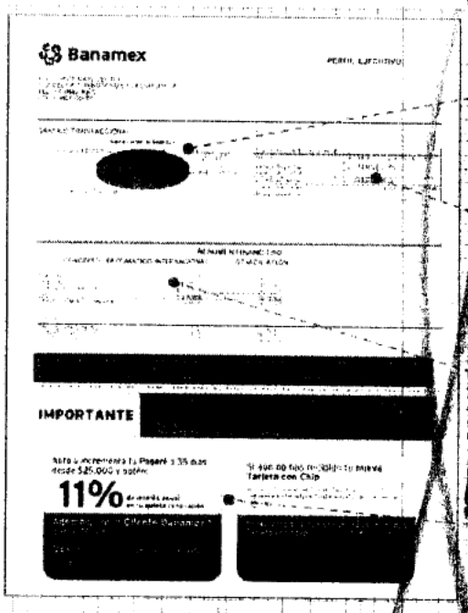

1. La gráfica de tu saldo inicial y final, así como el monto de tus depósitos y retiros en el mes
2. Los datos de tu cuenta, incluyendo la CLABE para recibir transferencias electrónicas interbancarias
3. Movimientos de tu cuenta y los cargos asociados a ésta, sus intereses, rendimientos y comisiones generadas en el periodo
4. Avisos importantes sobre el uso de tu cuenta y sus beneficios.

El Estado de Cuenta con el detalle de tus operaciones estará disponible en las sucursales Banamex. Para solicitar su envío por e-mail llama al 01 800 021 2345 y desde Ciudad de México, Guadalajara y Monterrey al 1226 2639.

Tu opinión es muy importante

¿Te agrada este formato? ¿La información que contiene es suficiente para tus necesidades? Llama al **01 800 849 9640** y comparte tus comentarios.

Consulta condiciones, comisiones y requisitos de contratación en www.banamex.com

ESTADOS UNIDOS MEXICANOS
PROCURADURÍA GENERAL DE
Subprocuraduría de Derech
Prevención del Delito y Servicio
Oficina de Investig

CON FUNDAMENTO EN LO DISPUESTO POR EL ARTÍCULO 100 DE LA LEY DE INSTITUCIONES DE CRÉDITO, CERTIFICAMOS QUE LA PRESENTE ES UNA IMPRESIÓN FIEL Y EXACTA QUE CONSTA DE 361 HOJAS, OBTENIDA DEL SISTEMA ÓPTICO DE DIGITALIZACIÓN DE IMÁGENES DEL ARCHIVO DE BANCO NACIONAL DE MÉXICO, S.A. LO QUE SE HACE CONSTAR PARA LOS EFECTOS LEGALES A QUE HAYA LUGAR. HOJA 110 DE 361

ART. 110
FRACC. V, VII
LFTAIP
MOTIVACIÓN 1

ART. 113
FRACC I LFTAIP
MOTIVACION 2

Glosario de Abreviaturas

1ER	PRIMER
AÑO	AÑO
ANL	ANUALIDAD
ATM	AUTOMATIC TELLER MACHINE
AUD/AUDIOMAT	AUDIOMATICO
AUD E	AUDIOMATICO EMPRESARIAL
AUT	AUTOMATICA/AUTORIZACION
B PER	BANCANET PERSONAL
B PRF	BANCANET PROFESIONAL
BANC	BANCOS
BCA	BANCA
BCDIR	BANCANET DIRECTO
BCNET	BANCANET EMPRESARIAL
BCOS	BANCOS
BENEF	BENEFICIARIO
BESE	BANAMEX EN SU EMPRESA
BANAMEX	BANCO NACIONAL DE MEXICO
BMX/BNM	BANCO NACIONAL DE MEXICO
BNE	BANCANET EMPRESARIAL
BNET	BANCA NET PERSONAL
BNMILLO	HORIZONTE BANAMEX UNO
BNMPLUS	HORIZONTE PLUS
BNMDIA	HORIZONTE BANAMEX DOS
BONIF	BONIFICACION
C	CAJERO
CH/CHQ	CHEQUE
C FONDOS	CONCENTRACION FONDOS
C/COPIA	CON COPIA
C/TARJ - C/TARJETA	CON TARJETA
CAJ	CAJERO
CBC	CUENTA BALANCE CERO
CCB	CALIFORNIA COMMERCE BANK
CERTIF	CERTIFICADO
CF	CONCENTRACION FONDOS
CGO	CARGO
CH. DEV S/FONDOS	CHEQUE DEVUELTO SIN FONDOS
CITI	CITIDIRECT
CM	CUENTA MAESTRA
COM	COMISION
COM. CH. S/FONDOS	COMISION CHEQUE SIN FONDOS
COMIS/COMS	COMISION
CONCENT	CONCENTRADORA
CONSULT / CONS	CONSULTA (S)
CP	CAJERO PERMANENTE
CR	CENTRO REPARTO
CTA	CUENTA
CTA. M.	CUENTA MAESTRA
CTAS	CUENTAS
CTO	CONTRATO
CTRO	CENTRO
CRED	CREDITO
CUE	CUENTA
CVE	CLAVE
DEB/DEBIT	DEBITO
DEP	DEPOSITO
DEP P/DISPOSICION	DEPOSITO POR DISPOSICION
DEVOL	DEVOLUCION
DEVUEL	DEVUELTO
DF	DISTRITO FEDERAL
DIGIT	DIGITEM
DISP/DIS	DISPOSICION

DLS/DLLS	DOLARES
DOC	DOCUMENTO
DOMI	DOMICILIACION
DOT	DOTACION
EDO	ESTADO
EDO DE CTA	ESTADO DE CUENTA
EFE/EFECTIV	EFECTIVO
ELEC/ELECTR	ELECTRONICA
EMP	EMPRESARIAL
ESP	ESPECIAL
EXI	EXITOSA
EXIT	EXITOSO
EXT	EXTRANJERO
F/PLAZA	FUERA DE PLAZA
FID	FIDUCIARIO
FINS	FONDOS INSUFICIENTES
FIRME/PZA	FIRME PLAZA
FOR	FORANEO
GAT	GANANCIA ANUAL TOTAL
GEN	GENERACION
GOLD2	[illegible]
GRACI	GRACIAS
GTOS	GASTOS
HORIZ	FONDO DE DINERO Y BANAMEX
IDE	DEPOSITO DEPOSITO EFECTIVO
IMP	IMPUESTOS
IMP.	IMPORTE MONEDA NACIONAL
IMP.	IMPORTE MONEDA EXTRANJERA
IMPT	IMPORTE
IN FAVNT FAV	INTENTOS FALLIDOS
INCUM	INCUMPLIMIENTO
INT	INTERES
INTB	INTERBANCARIO
INTERBANCARIO	INTERBANCARIO
INST	INSTITUCION
INTS	INTERES
INV/V	INVERSION
ISR	IMPUESTO SOBRE LA RENTA
IVA	IMPUESTO VALOR AGREGADO
L. C.	LINEA DE CREDITO
M DIA	MISMO DIA
M.N.	MONEDA NACIONAL
MA/MAGNE	MAGNETICO
MED	MEDIO
MEN	MENSUALIDAD
MENS	MENSUAL
MOD	MODALIDAD
MOV	MOVIMIENTO
MOVS/MONTOS	MOVIMIENTOS
NET	BANCANET
No.	NUMERO
NOMI	NOMINA BANAMEX
OPER	OPERACION
PAGOS	PAGOS INTERBANCARIOS
PAQ	PAQUETE
PDTE (S)	PENDIENTE
PEMEX	PETROLEOS MEXICANOS
PEND/PENDIENT	PENDIENTE
PERM	PERMANENTE
PREV AU	PREVENCION AUTOMATICA
PROG	PROGRAMADO

PROM	PROMEDIO
PTOS	PUNTOS
PYME	PAQUETE PYME
R1	MONTO DE 0 A 30 MIL
R2	MONTO DE 30 MIL A 50 MIL
R3	MONTO DE 50 MIL EN ADELANTE
REACTIV	REACTIVACION
REC	RECEPCION
RECH	RECHAZADO(A)
REEMB	REEMBOLSO
REF	REFERENCIA
REND	RENDIMIENTOS
REP/REPOS	REPOSICION
REPOSIC	REPOSICION
RESP	RESPALDO
RET	RETIROS
REV	REVOCACION
RFC	REGISTRO FEDERAL DE CONTRIBUYENTES
S.A.R.T.	SISTEMA ADMINISTRACION RETIRO
SAT	SISTEMA ADMINISTRACION TRIBUTARIA
S.B.C.	SALVO BUEN COBRO
S/FON	SIN FONDOS
S/FONDOS	SIN FONDOS
S.A.	SOCIEDAD ANONIMA
SA DE CV	SOCIEDAD ANONIMA DE CAPITAL VARIABLE
SC	SOCIEDAD CIVIL
SDO	SALDO
SEC	SECUENCIA
SEGBANAMEX	SEGUROS BANAMEX
SER	SERVICIO
SER BCA ELEC	SERVICIO BANCA ELECTRONICA
SERV	SERVICIO/SERVICIOS
SOBREG	SOBREGIRO
SOFOM	SOCIEDAD FINANCIERA OBJETO MULTIPLE
SPEI	SERVICIOS PAGOS ELECTRONICOS INTERBANCARIOS
SPEUA	SISTEMA PAGOS ELECTRONICOS USO AMPLIADO
SUC	SUCURSAL
T	TARJETA
T Y CH	TARJETA Y CHEQUERA
T. D.	TARJETA DEBITO
TAR/TARJ	TARJETA
TB	TARJETAS BANAMEX
TC	TARJETA DE CREDITO
TC	TIPO DE CAMBIO
T. GRA	TASA GRAVABLE
T. EXE	TASA EXENTA
TEF	TRANSFERENCIA ELECTRONICA DE PAGOS
TERC	TERCEROS
TRAS	TRASPASO
TPV	TERMINAL PUNTO VENTA
TXN	TRANSACCION
VENTAM	VENTANILLA
VTO	VENCIMIENTO
X	POR

LA REPÚBLICA
ls Humanos,
la la Comunidad
ción

CON FUNDAMENTO EN LO DISPUESTO POR EL ARTÍCULO 100 DE LA LEY DE INSTITUCIONES DE CRÉDITO, CERTIFICAMOS QUE LA PRESENTE ES UNA IMPRESIÓN FIEL Y EXACTA QUE CONSTA DE 361 HOJAS, OBTENIDA DEL SISTEMA ÓPTICO DE DIGITALIZACIÓN DE IMÁGENES DEL ARCHIVO DE BANCO NACIONAL DE MÉXICO, S.A., LO QUE SE HACE CONSTAR PARA LOS EFECTOS LEGALES A QUE HAYA LUGAR. HOJA 111 DE 361

ART.110
FRACC. V,VII
LFTAIP
MOTIVACIÓN 1

ART. 113
FRACC I LFTAIP
MOTIVACION 2

[redacted]

Oficina de In...

CON FUNDAMENTO EN LO DISPUESTO POR EL ARTÍCULO 100 DE LA LEY DE INSTITUCIONES DE CRÉDITO. CERTIFICAMOS QUE LA PRESENTE ES UNA IMPRESIÓN FIEL Y EXACTA QUE CONSTA DE 361 HOJAS, OBTENIDA DEL SISTEMA ÓPTICO DE DIGITALIZACIÓN DE IMÁGENES DEL ARCHIVO DE BANCO NACIONAL DE MÉXICO, S.A., LO QUE SE HACE CONSTAR PARA LOS EFECTOS LEGALES A QUE HAYA LUGAR. HOJA 112 DE 361

ART.110
FRACC. V,VII
LFTAIP
MOTIVACIÓN 1

ART. 113
FRACC I LFTAIP
MOTIVACION 2

~~483~~
483

[redacted]

CON FUNDAMENTO EN LO DISPUESTO POR EL ARTÍCULO 100 DE LA LEY DE INSTITUCIONES DE CRÉDITO, CERTIFICAMOS QUE LA PRESENTE ES UNA IMPRESIÓN FIEL Y EXACTA QUE CONSTA DE 361 HOJAS, OBTENIDA DEL SISTEMA ÓPTICO DE DIGITALIZACIÓN DE IMÁGENES DEL ARCHIVO DE BANCO NACIONAL DE MÉXICO, S.A., LO QUE SE HACE CONSTAR PARA LOS EFECTOS LEGALES A QUE HAYA LUGAR. HOJA 113 DE 361

ART.110
FRACC. V,VII
LFTAIP
MOTIVACIÓN 1

ART. 113
FRACC I LFTAIP
MOTIVACION 2

[redacted]

Oficina de In

CON FUNDAMENTO EN LO DISPUESTO POR EL ARTÍCULO 100 DE LA LEY DE INSTITUCIONES DE CRÉDITO, CERTIFICAMOS QUE LA PRESENTE ES UNA IMPRESIÓN FIEL Y EXACTA QUE CONSTA DE 361 HOJAS, OBTENIDA DEL SISTEMA ÓPTICO DE DIGITALIZACIÓN DE IMÁGENES DEL ARCHIVO DE BANCO NACIONAL DE MÉXICO, S.A. LO QUE SE HACE CONSTAR PARA LOS EFECTOS LEGALES A QUE HAYA LUGAR.

ART.110
FRACC. V,VII
LFTAIP
MOTIVACIÓN 1

ART. 113
FRACC I LFTAIP
MOTIVACION 2

Banamex

Tu interés es estar ahí

Participa del **6 de Mayo al 26 de Julio de 2013.**

Invierte con una Tasa Anual hasta del 5%

¡Hay 60 viajes dobles en 60 días!



Incrementa o **abre** una Inversión Banamex y por cada $50,000 obtén una oportunidad para **ganar.**

Clientes distinguidos Banamex tienen doble participación

Apoya a tu Selección en **Brasil** y disfruta de un **exclusivo crucero.**

VEN A TU SUCURSAL O INVIERTE EN BANAMEX

Consulta bases en www.banamex.com/tuinteresesestarahi ó llama al 01 800 101 2000

Tu interés es estar ahí. Permiso SEGOB No. 20130269PS07. Vigencia de permiso del 6 de mayo al 26 de julio de 2013. Vigencia de promoción: del 6 de mayo al 26 de julio del 2103. Cobertura de la promoción: Nivel nacional. Responsable del sorteo: Banco Nacional de México, S.A. Consulta bases en www.banamex.com/tuinteresesestarahi Aplican restricciones. * La tasa arriba mencionada aplica a Inversión Inteligente. Inversión Inteligente. GAT Y 00 % variable antes de impuestos, sobre un rango de inversión de $100,000 a $499,999 y un periodo de 91 días. Vigencia al 31 de julio del 2013. Al vencimiento de la inversión el rendimiento podrá ser hasta el [redacted] anual siempre y cuando el IPC se mantenga o suba un punto al final del plazo de la inversión. Consulte requisitos de contratación, comisiones y condiciones en www.banamex.com. Este instrumento de inversión podrá no generar rendimientos o éstos ser inferiores a los existentes en el mercado, pero en cualquier caso, al vencimiento de la operación, se podrá liquidar un importe nominal inicial por el principal invertido.

[redacted]

Consulta condiciones, comisiones y requisitos de contratación en www.banamex.com

CON FUNDAMENTO EN LO DISPUESTO POR EL ARTÍCULO 100 DE LA LEY DE INSTITUCIONES DE CRÉDITO, CERTIFICAMOS QUE LA PRESENTE ES UNA IMPRESIÓN FIEL Y EXACTA QUE CONSTA DE 361 HOJAS, OBTENIDA DEL SISTEMA ÓPTICO DE DIGITALIZACIÓN DE IMÁGENES DEL ARCHIVO DE BANCO NACIONAL DE MÉXICO, S.A., LO QUE SE HACE CONSTAR PARA LOS EFECTOS LEGALES A QUE HAYA LUGAR. HOJA 115 DE 361

ART.110 FRACC. V,VII LFTAIP
MOTIVACIÓN 1

ART. 113 FRACC I LFTAIP
MOTIVACION 2

Banamex

Para informarte mejor, ahora vamos al grano

Te presentamos el nuevo **Resumen Financiero de Cuenta** con información simplificada de tus movimientos, más amigable y en un mismo lugar.

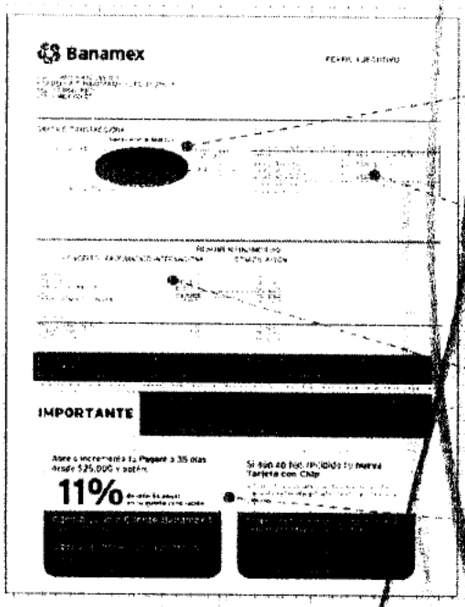

1. La gráfica de tu saldo inicial y final, así como el monto de tus depósitos y retiros en el mes.
2. Los datos de tu cuenta, incluyendo tu CLABE para recibir transferencias electrónicas interbancarias.
3. Los saldos de tu cuenta y los productos ligados a ésta, sus intereses o rendimientos y las comisiones generadas en
4. sobre el uso de tu cuenta y sus beneficios.

El Estado de Cuenta con el detalle de tus operaciones estará disponible en las sucursales Banamex. Para solicitar su envío por e-mail llama al 01 800 021 2345 y desde Ciudad de México, Guadalajara y Monterrey al 1226 2639.

Tu opinión es muy importante

¿Te agrada este formato? ¿La información que contiene es suficiente para tus necesidades? Llama al **01 800 849 9640** y comparte tus comentarios.

Consulta condiciones, comisiones y requisitos de contratación en www.banamex.com

PROCURADURÍA GENERAL
Subprocuraduría de Derec
Prevención del Delito y Servic
Oficina de Investig

CON FUNDAMENTO EN LO DISPUESTO POR EL ARTÍCULO 100 DE LA LEY DE INSTITUCIONES DE CRÉDITO. CERTIFICAMOS QUE LA PRESENTE ES UNA IMPRESIÓN FIEL Y EXACTA QUE CONSTA DE 361 HOJAS, OBTENIDA DEL SISTEMA ÓPTICO DE DIGITALIZACIÓN DE IMÁGENES DEL ARCHIVO DE BANCO NACIONAL DE MÉXICO, S.A. LO QUE SE HACE CONSTAR PARA LOS EFECTOS LEGALES A QUE HAYA LUGAR. HOJA 116 DE 361

ART. 110
FRACC. V,VII
LFTAIP
MOTIVACIÓN 1

ART. 113
FRACC I LFTAIP
MOTIVACION 2

~~485~~
485

Banamex

Glosario de Abreviaturas

1ER	PRIMER	DLS/DLLS	DOLARES	PROM	PROMEDIO
AÑO	AÑO	DOC	DOCUMENTO	PTOS	PUNTOS
ANL	ANUALIDAD	DOMI	DOMICILIACION	PYME	PAQUETE PYME
ATM	AUTOMATIC TELLER MACHINE	DOT	DOTACION	R1	MONTO DE 0 A 30 MIL
AUD/AUDIOMAT	AUDIONATICO	EDO	ESTADO	R2	MONTO DE 30 MIL A 50 MIL
AUD E	AUDIONATICO EMPRESARIAL	EDO DE CTA	ESTADO DE CUENTA	R3	MONTO DE 50 MIL EN ADELANTE
AUT	AUTOMATICA/AUTORIZACION	EFE/EFECTIV	EFECTIVO	REACTIV	REACTIVACION
B PER	BANCANET PERSONAL	ELEC/ELECTR	ELECTRONICA	REC	RECEPCION
B PRF	BANCANET PROFESIONAL	EMP	EMPRESARIAL	RECH	RECHAZADO(A)
BANC	BANCOS	ESP	ESPECIAL	REEMB	REEMBOLSO
BCA	BANCA	EXI	EXITOSA	REF	REFERENCIA
BCDIR	BANCANET DIRECTO	EXIT	EXITOSO	REND	RENDIMIENTOS
BCNET	BANCANET EMPRESARIAL	EXT	EXTRANJERO	REP/REPOS	REPOSICION
BCOS	BANCOS	F/PLAZA	FUERA DE PLAZA	REPOSIC	REPOSICION
BENEF	BENEFICIARIO	FID	FIDUCIARIO	RESP	RESPALDO
BESE	BANAMEX EN SU EMPRESA	FINS	FONDOS INSUFICIENTES	RET	RETIROS
BANAMEX	BANCO NACIONAL DE MEXICO	FIRME/PZA	FIRME PLAZA	REV	REVOCACION
BMX/BNM	BANCO NACIONAL DE MEXICO	FOR	FORANEO	RFC	REGISTRO FEDERAL
BNE	BANCANET EMPRESARIAL	GAT	GANANCIA ANUAL TOTAL		DE CONTRIBUYENTES
BNET	BANCA NET PERSONAL	GEN	GENERACION	S.A.R.	SISTEMA ADMINISTRACION RETIRO
BMMILEO	HORIZONTE BANAMEX UNO	GOLD2	HORIZONTE BALANCEADO 2	SAT	SISTEMA ADMINISTRACION
BMMPLUS	HORIZONTE PLUS	GRACI	GRACIAS		TRIBUTARIA
BMMDIA	HORIZONTE BANAMEX DOS	GTOS	GASTOS	S.B.C	SALVO BUEN COBRO
BONIF	BONIFICACION	HORZON1	FONDO DE DINERO 1 BANAMEX	S/FON	SIN FONDOS
C	CAJERO	IDE	IMPUESTO DEPOSITO EFECTIVO	S/FONDOS	SIN FONDOS
CH/CHQ	CHEQUE	IMP	IMPUESTO	SA	SOCIEDAD ANONIMA
C FONDOS	CONCENTRACION FONDOS	IMPMN	IMPORTE MONEDA NACIONAL	SA DE CV	SOCIEDAD ANONIMA DE CAPITAL
C/COPIA	CON COPIA	IMPME	IMPORTE MONEDA EXTRANJERA		VARIABLE
C/TARJ - C/TARJETA	CON TARJETA	IMPTE	IMPORTE	SC	SOCIEDAD CIVIL
CAJ	CAJERO	INTENTOS FALLIDOS	INTENTOS FALLIDOS	SDO	SALDO
CBC	CUENTA BALANCE CERO	INCUMPL	INCUMPLIMIENTO	SEC	SECUENCIA
CCB	CALIFORNIA COMMERCE BANK	INTS	INTERES	SEGBANAMEX	SEGUROS BANAMEX
CERTIF	CERTIFICADO	INTER	INTERBANCARIO	SER	SERVICIO
CF	CONCENTRACION FONDOS	INTERB/INTERBAN	INTERBANCARIO	SER BCA ELEC	SERVICIO BANCA ELECTRONICA
CGO	CARGO	INST	INSTITUCIONES	SERV	SERVICIO/SERVICIOS
CH. DEV S/FONDOS	CHEQUE DEVUELTO SIN FONDOS	INTS	INTERESES	SOBREG	SOBREGIRO
CITI	CITIDIRECT	INVGMO	INVERSION	SOFOM	SOCIEDAD FINANCIERA OBJETO
CM	CUENTA MAESTRA	ISR	IMPUESTO SOBRE LA RENTA		MULTIPLE
COM	COMISION	IVA	IMPUESTO VALOR AGREGADO	SPEI	SERVICIOS PAGOS
COM. CH. S/FONDOS	COMISION CHEQUE SIN FONDOS	L.C.	LINEA DE CREDITO		ELECTRONICOS INTERBANCARIOS
COMIS/COMS	COMISION	M.N.	MONEDA NACIONAL	SPEUA	SISTEMA PAGOS ELECTRONICOS
CONCENT	CONCENTRADORA	MAG	MAGNETICO		USO AMPLIADO
CONSULT / CONS	CONSULTA (S)	MED	MEDIO	SUC	SUCURSAL
CP	CAJERO PERMANENTE	MEN	MENSUALIDAD	T	TARJETA
CR	CENTRO REPARTO	MENS	MENSUAL	T Y CH	TARJETA Y CHEQUERA
CTA	CUENTA	MOD	MODALIDAD	T. D.	TARJETA DEBITO
CTA. M.	CUENTA MAESTRA	MOV	MOVIMIENTO	TAR/TARJ	TARJETA
CTAS	CUENTAS	MOVS/MOVTOS	MOVIMIENTOS	TB	TARJETAS BANAMEX
CTO	CONTRATO	NET	BANCANET	TC	TARJETA DE CREDITO
CTRO	CENTRO	No.	NUMERO	TC	TIPO DE CAMBIO
CRED	CREDITO	NOMI	NOMINA BANAMEX	T. GRA	TASA GRAVABLE
CUE	CUENTA	OPER	OPERACION	T. EXE	TASA EXENTA
CVE	CLAVE	PAGOS	PAGOS INTERBANCARIOS	TEF	TRANSFERENCIA
DEB/DEBIT	DEBITO	PAQ	PAQUETE		ELECTRONICA DE PAGOS
DEP	DEPOSITO	POTE(S)	PENDIENTE	TERC	TERCEROS
DEP P/DISPOSICION	DEPOSITO POR DISPOSICION	PEMEX	PETROLEOS MEXICANOS	TRAS	TRASPASO
DEVOL	DEVOLUCION	PEND/PENDIENT	PENDIENTE	TPV	TERMINAL PUNTO VENTA
DEVUEL	DEVUELTO	PERM	PERMANENTE	TXN	TRANSACCION
DF	DISTRITO FEDERAL	PREV AUT	PREVENCION AUTOMATICA	VENTAN	VENTANILLA
DIGIT	DIGITEM	PROG	PROGRAMADO	VTO	VENCIMIENTO
DISP/DIS	DISPOSICION			X	POR

CON FUNDAMENTO EN LO DISPUESTO POR EL ARTÍCULO 100 DE LA LEY DE INSTITUCIONES DE CRÉDITO, CERTIFICAMOS QUE LA PRESENTE ES UNA IMPRESIÓN FIEL Y EXACTA QUE CONSTA DE 361 HOJAS, OBTENIDA DEL SISTEMA ÓPTICO DE DIGITALIZACIÓN DE IMÁGENES DEL ARCHIVO DE BANCO NACIONAL DE MÉXICO, S.A., LO QUE SE HACE CONSTAR PARA LOS EFECTOS LEGALES A QUE HAYA LUGAR. HOJA 117 DE 361

ART. 110
FRACC. V,VII
LFTAIP
MOTIVACIÓN 1

ART. 113
FRACC I LFTAIP
MOTIVACION 2

[redacted]

PROCURADURÍA G
Subprocuradu
Prevención del De
Oficina

CON FUNDAMENTO EN LO DISPUESTO POR EL ARTÍCULO 100 DE LA LEY DE INSTITUCIONES DE CRÉDITO, CERTIFICAMOS QUE LA PRESENTE ES UNA IMPRESIÓN FIEL Y EXACTA QUE CONSTA DE 361 HOJAS, OBTENIDA DEL SISTEMA ÓPTICO DE DIGITALIZACIÓN DE IMÁGENES DEL ARCHIVO DE BANCO NACIONAL DE MÉXICO, S.A. LO QUE SE HACE CONSTAR PARA LOS EFECTOS LEGALES A QUE HAYA LUGAR.

ART.110
FRACC. V,VII
LFTAIP
MOTIVACIÓN 1

ART. 113
FRACC I LFTAIP
MOTIVACION 2

Banamex ESTADO DE CUENTA AL 03 DE JULIO DE 2013

[redacted]

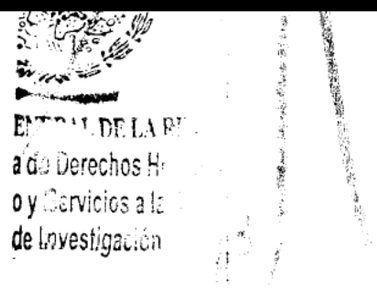

CON FUNDAMENTO EN LO DISPUESTO POR EL ARTÍCULO 100 DE LA LEY DE INSTITUCIONES DE CRÉDITO, CERTIFICAMOS QUE LA PRESENTE ES UNA IMPRESIÓN FIEL Y EXACTA QUE CONSTA DE 361 HOJAS, OBTENIDA DEL SISTEMA ÓPTICO DE DIGITALIZACIÓN DE IMÁGENES DEL ARCHIVO DE BANCO NACIONAL DE MÉXICO, S.A., LO QUE SE HACE CONSTAR PARA LOS EFECTOS LEGALES A QUE HAYA LUGAR. HOJA 119 DE 361

ART.110
FRACC. V,VII
LFTAIP
MOTIVACIÓN 1

ART. 113
FRACC I LFTAIP
MOTIVACION 2

[redacted]

PROCURADURÍA G
Subprocuraduría
Prevención del Delito
Oficina d

CON FUNDAMENTO EN LO DISPUESTO POR EL ARTÍCULO 100 DE LA LEY DE INSTITUCIONES DE CRÉDITO, CERTIFICAMOS QUE LA PRESENTE ES UNA IMPRESIÓN FIEL Y EXACTA QUE CONSTA DE 361 HOJAS, OBTENIDA DEL SISTEMA ÓPTICO DE DIGITALIZACIÓN DE IMÁGENES DEL ARCHIVO DE BANCO NACIONAL DE MÉXICO, S A., LO QUE SE HACE CONSTAR PARA LOS EFECTOS LEGALES A QUE HAYA LUGAR.

ART.110
FRACC. V,VII
LFTAIP
MOTIVACIÓN 1

ART. 113
FRACC I LFTAIP
MOTIVACION 2

Banamex

Sea cual sea tu destino, tu **Tarjeta de Débito Banamex** te da **beneficios** al viajar.



Con tu Tarjeta de Débito tienes:

- Mayor seguridad en tus compras al no portar efectivo
- Puedes pagar el hotel, tus comidas, la diversión y mucho más
- Es aceptada en millones de establecimientos en México y el extranjero

Además tienes SIN COSTO:

- Disposición de efectivo en Cajeros Automáticos Banamex en todo el país
- Débito Seguro* que protege tu dinero en caso de robo o extravío hasta 48 hrs. previas al reporte

* Aplican términos y condiciones. Consulta condiciones, comisiones y requisitos de contratación en www.banamex.com

Si vas a viajar al extranjero, ¡AVÍSANOS!

Para que puedas usar tu Tarjeta fuera del país, es necesario que te comuniques con nosotros con anticipación.
Así tu Tarjeta Banamex será aceptada con toda confianza y seguridad.

Llámanos al: 01 800 36 VIAJA (84252)

o visita: www.banamex.com/avisodeviaje



Consulta términos, condiciones, comisiones, y requisitos de contratación en www.banamex.com



¿Se descompuso tu **Net**Key Banamex?
Solicita **gratis** [redacted] entregando el dispositivo anterior.

A partir de agosto de 201[redacted] solicitas la reposición de tu **Net**Key sin entregar el dispositivo [redacted] tendrá un costo de **$300 pesos** más IVA.

[redacted]

Consulta condiciones, comisiones y requisitos de contratación en www.banamex.com

[redacted] Derechos Humanos
[redacted] Servicios a la Clientela
[redacted] Investigación

CON FUNDAMENTO EN LO DISPUESTO POR EL ARTÍCULO 100 DE LA LEY DE INSTITUCIONES DE CRÉDITO, CERTIFICAMOS QUE LA PRESENTE ES UNA IMPRESIÓN FIEL Y EXACTA QUE CONSTA DE 361 HOJAS, OBTENIDA DEL SISTEMA ÓPTICO DE DIGITALIZACIÓN DE IMÁGENES DEL ARCHIVO DE BANCO NACIONAL DE MÉXICO, S.A., LO QUE SE HACE CONSTAR PARA LOS EFECTOS LEGALES A QUE HAYA LUGAR. HOJA 121 DE 361

ART. 110
FRACC. V,VII
LFTAIP
MOTIVACIÓN 1

ART. 113
FRACC I LFTAIP
MOTIVACION 2

Banamex

7

Para informarte mejor, ahora vamos al grano

Te presentamos el nuevo **Resumen Financiero de Cuenta**, con información simplificada de tus movimientos, más amigable y en un mismo lugar.

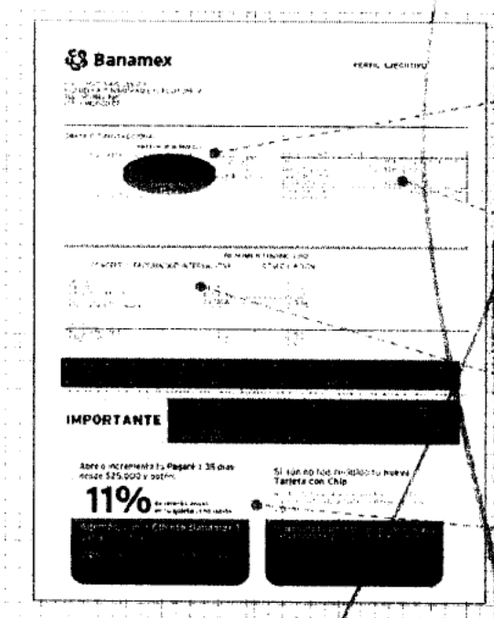

1. La gráfica de tu saldo inicial y final, así como el monto de tus depósitos y retiros en el mes.
2. Los datos de tu cuenta, incluyendo la CLABE para recibir transferencias electrónicas interbancarias.
3. Los saldos de tu cuenta y los productos ligados a ésta, sus intereses, rendimientos y las comisiones generadas en el mes.
4. Información sobre el uso de tus beneficios.

El Estado de Cuenta con el detalle de tus operaciones estará disponible en las sucursales Banamex. Para solicitar su envío por e-mail llama al 01 800 021 2345 y desde Ciudad de México, Guadalajara y Monterrey al 1226 2639.

Tu opinión es muy importante

¿Te agrada este formato? ¿La información que contiene es suficiente para tus necesidades? Llama al 01 800 849 9640 y comparte tus comentarios.

Consulta condiciones, comisiones y requisitos de contratación en www.banamex.com

PROCURADURÍA GE
Subprocuraduría
Prevención del Delito
Oficina de

CON FUNDAMENTO EN LO DISPUESTO POR EL ARTÍCULO 100 DE LA LEY DE INSTITUCIONES DE CRÉDITO, CERTIFICAMOS QUE LA PRESENTE ES UNA IMPRESIÓN FIEL Y EXACTA QUE CONSTA DE 361 HOJAS, OBTENIDA DEL SISTEMA ÓPTICO DE DIGITALIZACIÓN DE IMÁGENES DEL ARCHIVO DE BANCO NACIONAL DE MÉXICO, S.A., LO QUE SE HACE CONSTAR PARA LOS EFECTOS LEGALES A QUE HAYA LUGAR. HOJA 122 DE 361

ART. 110
FRACC. V,VII
LFTAIP
MOTIVACIÓN 1

ART. 113
FRACC I LFTAIP
MOTIVACION 2

Banamex

Glosario de Abreviaturas

1ER	PRIMER
AÑO	AÑO
ANL	ANUALIDAD
ATM	AUTOMATIC TELLER MACHINE
AUD/AUDIMAT	AUDIOMATICO
AUD E	AUDIOMATICO EMPRESARIAL
AUT	AUTOMATICA/AUTORIZACION
B PER	BANCANET PERSONAL
B PRF	BANCANET PROFESIONAL
BANC	BANCOS
BCA	BANCA
BCDIR	BANCANET DIRECTO
BCNET	BANCANET EMPRESARIAL
BCOS	BANCOS
BENEF	BENEFICIARIO
BESE	BANAMEX EN SU EMPRESA
BANAMEX	BANCO NACIONAL DE MEXICO
BMX/BNM	BANCO NACIONAL DE MEXICO
BNF	BANCANET EMPRESARIAL
BNET	BANCA NET PERSONAL
BNMUNO	HORIZONTE BANAMEX UNO
BNMPLUS	HORIZONTE PLUS
BNMDIA	HORIZONTE BANAMEX DOS
BONIF	BONIFICACION
C	CAJERO
CH/CHQ	CHEQUE
C FONDOS	CONCENTRACION FONDOS
C/COPIA	CON COPIA
C/TARJ - C/TARJETA	CON TARJETA
CAJ	CAJERO
CBC	CUENTA BALANCE CERO
CCB	CALIFORNIA COMMERCE BANK
CERTIF	CERTIFICADO
CF	CONCENTRACION FONDOS
CGO	CARGO
CH. DEV S/FONDOS	CHEQUE DEVUELTO SIN FONDOS
CITI	CITIDIRECT
CM	CUENTA MAESTRA
COM	COMISION
COM. CH. S/FONDOS	COMISION CHEQUE SIN FONDOS
COMIS/COMS	COMISION
CONCENT	CONCENTRADORA
CONSULT / CONS	CONSULTA (S)
CP	CAJERO PERMANENTE
CR	CENTRO REPARTO
CTA	CUENTA
CTA. M.	CUENTA MAESTRA
CTAS	CUENTAS
CTO	CONTRATO
CTRO	CENTRO
CRED	CREDITO
CUE	CUENTA
CVE	CLAVE
DEB/DEBIT	DEBITO
DEP	DEPOSITO
DEP P/DISPOSICION	DEPOSITO POR DISPOSICION
DEVOL	DEVOLUCION
DEVUEL	DEVUELTO
DF	DISTRITO FEDERAL
DIGIT	DIGITEM
DISP/DIS	DISPOSICION

DLS/DLLS	DOLARES
DOC	DOCUMENTO
DOMI	DOMICILIACION
DOT	DOTACION
EDO	ESTADO
EDO DE CTA	ESTADO DE CUENTA
EFE/EFECTIV	EFECTIVO
ELEC/ELECTR	ELECTRONICA
EMP	EMPRESARIAL
ESP	ESPECIAL
EXI	EXITOSA
EXIT	EXITOSO
EXT	EXTRANJERO
F/PLAZA	FUERA DE PLAZA
FID	FIDUCIARIO
FINS	FONDOS INSUFICIENTES
FIRME/PZA	FIRME PLAZA
FOR	FORANEO
GAT	GANANCIA ANUAL TOTAL
GEN	GENERACION
GOLOZ	HORIZONTE BALANCEADOS 2
GRACI	GRACIAS
GTOS	GASTOS
HORIZONT	FONDO DE DINERO Y BANAMEX
IDE	IMPUESTO DEPOSITO EFECTIVO
IMP	IMPUESTOS
IMP. NA	[illegible] NACIONAL
IMP. RE	[illegible] EXTRANJERA
IMPTE	IMPORTE
INTENT FALL	INTENTOS FALLIDOS
INCUMPL	INCUMPLIMIENTO
INT	INTERES
INTB	INTERBANCARIO
INTERB/INTERBA	INTERBANCARIO
INST	INSTITUCIONES
INTS	INTERESES
INV/INVS	INVERSION
ISR	IMPUESTO SOBRE LA RENTA
IVA	IMPUESTO VALOR AGREGADO
L. C.	LINEA DE CREDITO
M.D	MISMO DIA
M.N	MONEDA NACIONAL
MAG	MAGNETICO
MED	MEDIO
MENSUALID	MENSUALIDAD
MENS	MENSUAL
MOD	MODALIDAD
MOV	MOVIMIENTO
MOVS/MONTOS	MOVIMIENTOS
NET	BANCANET
No.	NUMERO
NOM	NOMINA BANAMEX
OPER	OPERACION
PAGOS	PAGOS INTERBANCARIOS
PAQ	PAQUETE
PDTE	PENDIENTE
PEMEX	PETROLEOS MEXICANOS
PEND/PENDIENT	PENDIENTE
PERM	PERMANENTE
PREV AUT	PREVENCION AUTOMATICA
PROG	PROGRAMADO

PROM	PROMEDIO
PTOS	PUNTOS
PYME	PAQUETE PYME
R1	MONTO DE 0 A 30 MIL
R2	MONTO DE 30 MIL A 50 MIL
R3	MONTO DE 50 MIL EN ADELANTE
REACTIV	REACTIVACION
REC	RECEPCION
RECH	RECHAZADO(A)
REEMB	REEMBOLSO
REF	REFERENCIA
REND	RENDIMIENTOS
REP/REPOS	REPOSICION
REPOSIC	REPOSICION
RESP	RESPALDO
RET	RETIROS
REV	REVOCACION
RFC	REGISTRO FEDERAL DE CONTRIBUYENTES
S.A.R.	SISTEMA ADMINISTRACION RETIRO
SAT	SISTEMA ADMINISTRACION TRIBUTARIA
S.B.C	SALDO BUEN COBRO
S/FON	SIN FONDOS
S/FONDOS	SIN FONDOS
SA	SOCIEDAD ANONIMA
SA DE CV	SOCIEDAD ANONIMA DE CAPITAL VARIABLE
SC	SOCIEDAD CIVIL
SDO	SALDO
SEC	SECUENCIA
SEGBANAMEX	SEGUROS BANAMEX
SER	SERVICIO
SER BCA ELEC	SERVICIO BANCA ELECTRONICA
SERV	SERVICIO/SERVICIOS
SOBREG	SOBREGIRO
SOFOM	SOCIEDAD FINANCIERA OBJETO MULTIPLE
SPEI	SERVICIOS PAGOS ELECTRONICOS INTERBANCARIOS
SPEUA	SISTEMA PAGOS ELECTRONICOS USO AMPLIADO
SUC	SUCURSAL
T	TARJETA
T Y CH	TARJETA Y CHEQUERA
T. D.	TARJETA DEBITO
TAR/TARJ	TARJETA
TB	TARJETAS BANAMEX
TC	TARJETA DE CREDITO
TC	TIPO DE CAMBIO
T. GRA	TASA GRAVABLE
T. EXE	TASA EXENTA
TEF	TRANSFERENCIA ELECTRONICA DE PAGOS
TERC	TERCEROS
TRAS	TRASPASO
TPV	TERMINAL PUNTO VENTA
TXN	TRANSACCION
VENTAN	VENTANILLA
VTO	VENCIMIENTO
X	POR

Derechos Humanos, Servicios a la Comunidad, Investigación

CON FUNDAMENTO EN LO DISPUESTO POR EL ARTÍCULO 100 DE LA LEY DE INSTITUCIONES DE CRÉDITO, CERTIFICAMOS QUE LA PRESENTE ES UNA IMPRESIÓN FIEL Y EXACTA QUE CONSTA DE 361 HOJAS, OBTENIDA DEL SISTEMA ÓPTICO DE DIGITALIZACIÓN DE IMÁGENES DEL ARCHIVO DE BANCO NACIONAL DE MÉXICO, S.A., LO QUE SE HACE CONSTAR PARA LOS EFECTOS LEGALES A QUE HAYA LUGAR. HOJA 123 DE 361

ART.110
FRACC. V,VII
LFTAIP
MOTIVACIÓN 1

ART. 113
FRACC I LFTAIP
MOTIVACION 2

[redacted]

PROCURADURÍA GENE
Subprocuraduria de D
Prevención del Delito y Se
Oficina de Inve

CON FUNDAMENTO EN LO DISPUESTO POR EL ARTÍCULO 100 DE LA LEY DE INSTITUCIONES DE CRÉDITO CERTIFICAMOS QUE LA PRESENTE ES UNA IMPRESIÓN FIEL Y EXACTA QUE CONSTA DE 361 HOJAS, OBTENIDA DEL SISTEMA ÓPTICO DE DIGITALIZACIÓN DE IMÁGENES DEL ARCHIVO DE BANCO NACIONAL DE MÉXICO, S.A., LO QUE SE HACE CONSTAR PARA LOS EFECTOS LEGALES A QUE HAYA LUGAR. HOJA 124 DE 361

ART.110
FRACC. V,VII
LFTAIP
MOTIVACIÓN 1

ART. 113
FRACC I LFTAIP
MOTIVACION 2

Banamex ESTADO DE CUENTA AL 02 DE AGOSTO DE 2013

[redacted]

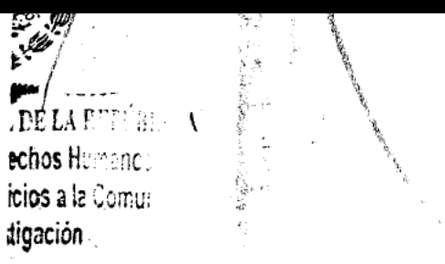

CON FUNDAMENTO EN LO DISPUESTO POR EL ARTÍCULO 100 DE LA LEY DE INSTITUCIONES DE CRÉDITO, CERTIFICAMOS QUE LA PRESENTE ES UNA IMPRESIÓN FIEL Y EXACTA QUE CONSTA DE 361 HOJAS, OBTENIDA DEL SISTEMA ÓPTICO DE DIGITALIZACIÓN DE IMÁGENES DEL ARCHIVO DE BANCO NACIONAL DE MÉXICO, S.A., LO QUE SE HACE CONSTAR PARA LOS EFECTOS LEGALES A QUE HAYA LUGAR. HOJA 125 DE 361

ART.110
FRACC. V,VII
LFTAIP
MOTIVACIÓN 1

ART. 113
FRACC I LFTAIP
MOTIVACION 2

[redacted]

CON FUNDAMENTO EN LO DISPUESTO POR EL ARTÍCULO 100 DE LA LEY DE INSTITUCIONES DE CRÉDITO
CERTIFICAMOS QUE LA PRESENTE ES UNA IMPRESIÓN FIEL Y EXACTA QUE CONSTA DE 361 HOJAS, OBTENIDA
DEL SISTEMA ÓPTICO DE DIGITALIZACIÓN DE IMÁGENES DEL ARCHIVO DE BANCO NACIONAL DE MÉXICO, S.A.,
LO QUE SE HACE CONSTAR PARA LOS EFECTOS LEGALES A QUE HAYA LUGAR.

ART.110
FRACC. V,VII
LFTAIP
MOTIVACIÓN 1

ART. 113
FRACC I LFTAIP
MOTIVACION 2

~~490~~
490

Banamex

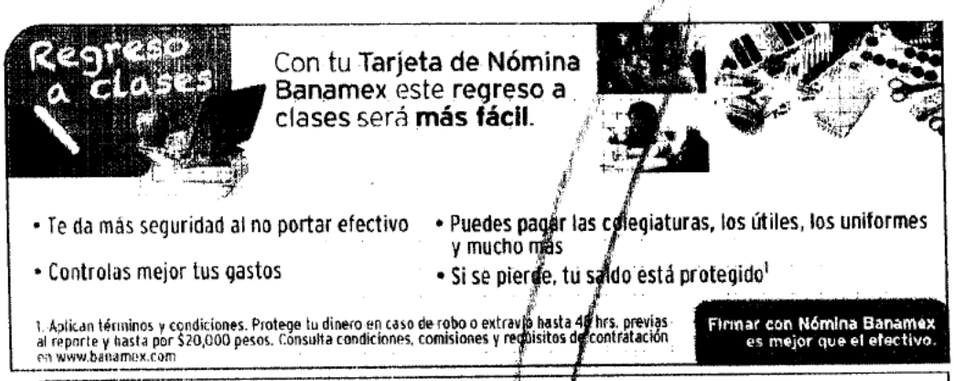

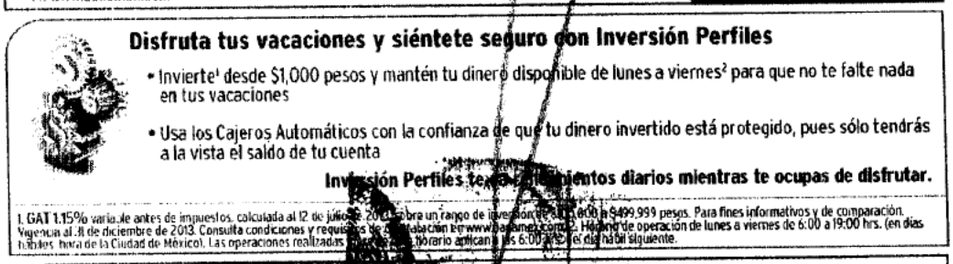

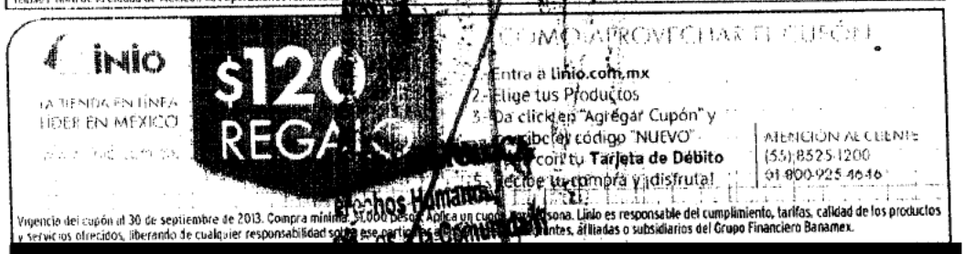

[redacted]

Consulta condiciones, [illegible] y requisitos de contratación en www.banamex.com

CON FUNDAMENTO EN LO DISPUESTO POR EL ARTÍCULO 100 DE LA LEY DE INSTITUCIONES DE CRÉDITO, CERTIFICAMOS QUE LA PRESENTE ES UNA IMPRESIÓN FIEL Y EXACTA QUE CONSTA DE 361 HOJAS, OBTENIDA DEL SISTEMA ÓPTICO DE DIGITALIZACIÓN DE IMÁGENES DEL ARCHIVO DE BANCO NACIONAL DE MÉXICO, S.A., LO QUE SE HACE CONSTAR PARA LOS EFECTOS LEGALES A QUE HAYA LUGAR. HOJA 127 DE 361

ART. 110
FRACC. V, VII
LFTAIP
MOTIVACIÓN 1

ART. 113
FRACC I LFTAIP
MOTIVACION 2

Banamex

7

Para informarte mejor, ahora vamos al grano

Te presentamos el nuevo **Resumen Financiero de Cuenta**, con información simplificada de tus movimientos, más amigable y en un mismo lugar.

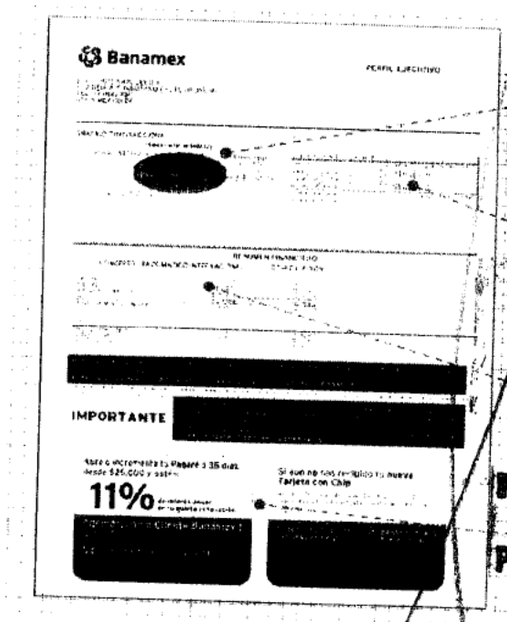

1. La gráfica de tu saldo inicial y final, así como el monto de tus depósitos y retiros en el mes.
2. Los datos de tu cuenta, incluyendo la CLABE para recibir transferencias electrónicas internacionales.
3. Los saldos de tu cuenta y los productos ligados a ésta, sus intereses o rendimientos y las comisiones generadas en el mes.
4. [illegible] el uso de tu cuenta y sus [illegible]

PROCURADURÍA GENERAL DE I
Subprocuraduría de Derechos
Prevención del Delito y Servicios
Oficina de Investiga

El Estado de Cuenta con el detalle de tus operaciones estará disponible en las sucursales Banamex. Para solicitar su envío por e-mail llama al 01 800 021 2345 y desde Ciudad de México, Guadalajara y Monterrey al 1226 2639.

Tu opinión es muy importante

¿Te agrada este formato? ¿La información que contiene es suficiente para tus necesidades? Llama al 01 800 849 9640 y comparte tus comentarios.

Consulta condiciones, comisiones y requisitos de contratación en www.banamex.com

PROCURADURÍA GEN
Subprocuraduría de
Prevención del Delito y S
Oficina de Inv

CON FUNDAMENTO EN LO DISPUESTO POR EL ARTÍCULO 100 DE LA LEY DE INSTITUCIONES DE CRÉDITO, CERTIFICAMOS QUE LA PRESENTE ES UNA IMPRESIÓN FIEL Y EXACTA QUE CONSTA DE 361 HOJAS, OBTENIDA DEL SISTEMA ÓPTICO DE DIGITALIZACIÓN DE IMÁGENES DEL ARCHIVO DE BANCO NACIONAL DE MÉXICO, S.A., LO QUE SE HACE CONSTAR PARA LOS EFECTOS LEGALES A QUE HAYA LUGAR.

ART.110
FRACC. V,VII
LFTAIP
MOTIVACIÓN 1

ART. 113
FRACC I LFTAIP
MOTIVACION 2

Banamex

Glosario de Abreviaturas

1ER	PRIMER	DLS/DLLS	DOLARES	PROM	PROMEDIO
AÑO	AÑO	DOC	DOCUMENTO	PTOS	PUNTOS
ANL	ANUALIDAD	DOMI	DOMICILIACION	PYME	PAQUETE PYME
ATM	AUTOMATIC TELLER MACHINE	DOT	DOTACION	R1	MONTO DE 0 A 30 MIL
AUD/AUDIOMAT	AUDIOMATICO	EDO	ESTADO	R2	MONTO DE 30 MIL A 50 MIL
AUD E	AUDIOMATICO EMPRESARIAL	EDO DE CTA	ESTADO DE CUENTA	R3	MONTO DE 50 MIL EN ADELANTE
AUT	AUTOMATICA/AUTORIZACION	EFE/EFECTIV	EFECTIVO	REACTIV	REACTIVACION
B PER	BANCANET PERSONAL	ELEC/ELECTR	ELECTRONICA	REC	RECEPCION
B PRF	BANCANET PROFESIONAL	EMP	EMPRESARIAL	RECH	RECHAZADO(A)
BANC	BANCOS	ESP	ESPECIAL	REEMB	REEMBOLSO
BCA	BANCA	EXI	EXITOSA	REF	REFERENCIA
BCDIR	BANCANET DIRECTO	EXIT	EXITOSO	REND	RENDIMIENTOS
BCNET	BANCANET EMPRESARIAL	EXT	EXTRANJERO	REP/REPOS	REPOSICION
BCOS	BANCOS	F/PLAZA	FUERA DE PLAZA	REPOSIC	REPOSICION
BENEF	BENEFICIARIO	FID	FIDUCIARIO	RESP	RESPALDO
BESE	BANAMEX EN SU EMPRESA	FIMS	FONDOS INSUFICIENTES	RET	RETIROS
BANAMEX	BANCO NACIONAL DE MEXICO	FIRME/PZA	FIRME PLAZA	REV	REVOCACION
BMX/BNM	BANCO NACIONAL DE MEXICO	FOR	FORANEO	RFC	REGISTRO FEDERAL
BNE	BANCANET EMPRESARIAL	GAT	GANANCIA ANUAL TOTAL		DE CONTRIBUYENTES
BNET	BANCA NET PERSONAL	GEN	GENERACION	S.A.R.	SISTEMA ADMINISTRACION RETIRO
BNMELIO	HORIZONTE BANAMEX UNO	GOLD2	HORIZONTE BALANCEADOS 2	SAT	SISTEMA ADMINISTRACION
BNMPLUS	HORIZONTE PLUS	GRACI	GRACIAS		TRIBUTARIA
BNNDIA	HORIZONTE BANAMEX DOS	GTOS	GASTOS	S.B.C	SALVO BUEN COBRO
BONIF	BONIFICACION	HORZONT	FONDO DE DINERO 1 BANAMEX	S/FON	SIN FONDOS
C	CAJERO	IDE	IMPUESTO DEPOSITO EFECTIVO	S/FONDOS	SIN FONDOS
CH/CHQ	CHEQUE	IMP	IMPUESTOS	SA	SOCIEDAD ANONIMA
C FONDOS	CONCENTRACION FONDOS	IMP. MN	IMPORTE MONEDA NACIONAL	SA DE CV	SOCIEDAD ANONIMA DE CAPITAL
C/COPIA	CON COPIA	IMP. ME	IMPORTE MONEDA EXTRANJERA		VARIABLE
C/TARJ - C/TARJETA	CON TARJETA	IMPTE	IMPORTE	SC	SOCIEDAD CIVIL
CAJ	CAJERO	INTENTS FALL	INTENTOS FALLIDOS	SDO	SALDO
CBC	CUENTA BALANCE CERO	INCUMPL	INCUMPLIMIENTO	SEC	SECUENCIA
CCB	CALIFORNIA COMMERCE BANK	INT	INTERES	SEGBANAMEX	SEGUROS BANAMEX
CERTIF	CERTIFICADO	INTB	INTERBANCARIO	SER	SERVICIO
CF	CONCENTRACION FONDOS	INTBCO/INTERBAN	INTERBANCARIO	SER BCA ELEC	SERVICIO BANCA ELECTRONICA
CGO	CARGO	INST.	INSTITUCIONES	SERV	SERVICIO/SERVICIOS
CH. DEV S/FONDOS	CHEQUE DEVUELTO SIN FONDOS	INTS	INTERESES	SOBREG	SOBREGIRO
CITI	CITIDIRECT	INV/INVS	INVERSION	SOFOM	SOCIEDAD FINANCIERA OBJETO
CM	CUENTA MAESTRA	ISR	IMPUESTO SOBRE LA RENTA		MULTIPLE
COM	COMISION	IVA	IMPUESTO VALOR AGREGADO	SPEI	SERVICIOS PAGOS
COM. CH. S/FONDOS	COMISION CHEQUE SIN FONDOS	LC	LINEA DE CREDITO		ELECTRONICOS INTERBANCARIOS
COMIS/COMS	COMISION	MD	MISMO DIA	SPEUA	SISTEMA PAGOS ELECTRONICOS
CONCENT	CONCENTRADORA	MN	MONEDA NACIONAL		USO AMPLIADO
CONSULT / CONS	CONSULTA (S)	MAGNETICO	MAGNETICO	SUC	SUCURSAL
CP	CAJERO PERMANENTE	MED	MEDIO	T	TARJETA
CR	CENTRO REPARTO	MEN	MENSUALIDAD	T Y CH	TARJETA Y CHEQUERA
CTA	CUENTA	MENS	MENSUAL	T. D.	TARJETA DEBITO
CTA. M.	CUENTA MAESTRA	MOD	MODALIDAD	TAR/TARJ	TARJETA
CTAS	CUENTAS	MOV	MOVIMIENTO	TB	TARJETAS BANAMEX
CTO	CONTRATO	MOVS/MOVTOS	MOVIMIENTOS	TC	TARJETA DE CREDITO
CTRO	CENTRO	NET	BANCANET	TC	TIPO DE CAMBIO
CRED	CREDITO	No.	NUMERO	T. GRA	TASA GRAVABLE
CUE	CUENTA	NOMI	NOMINA BANAMEX	T. EXE	TASA EXENTA
CVE	CLAVE	OPER	OPERACION	TEF	TRANSFERENCIA
DEB/DEBIT	DEBITO	PAGOS	PAGOS INTERBANCARIOS		ELECTRÓNICA DE PAGOS
DEP	DEPOSITO	PAQ	PAQUETE	TERC	TERCEROS
DEP P/DISPOSICION	DEPOSITO POR DISPOSICION	PEND (S)	PENDIENTE	TRAS	TRASPASO
DEVOL	DEVOLUCION	PEMEX	PETROLEOS MEXICANOS	TPV	TERMINAL PUNTO VENTA
DEVUEL	DEVUELTO	PEND/PENDIENT	PENDIENTE	TXN	TRANSACCION
DF	DISTRITO FEDERAL	PERM	PERMANENTE	VENTAN	VENTANILLA
DIGIT	DIGITEM	PREV AUT	PREVENCION AUTOMATICA	VTO	VENCIMIENTO
DISP/DIS	DISPOSICION	PROG	PROGRAMADO	X	POR

...DE LA DEPÚ...
...rechos Humano...
...vicios a la Co...
...stigación

CON FUNDAMENTO EN LO DISPUESTO POR EL ARTÍCULO 100 DE LA LEY DE INSTITUCIONES DE CRÉDITO, CERTIFICAMOS QUE LA PRESENTE ES UNA IMPRESIÓN FIEL Y EXACTA QUE CONSTA DE 361 HOJAS, OBTENIDA DEL SISTEMA ÓPTICO DE DIGITALIZACIÓN DE IMÁGENES DEL ARCHIVO DE BANCO NACIONAL DE MÉXICO, S.A., LO QUE SE HACE CONSTAR PARA LOS EFECTOS LEGALES A QUE HAYA LUGAR. HOJA 129 DE 361

ART. 110
FRACC. V,VII
LFTAIP
MOTIVACIÓN 1

ART. 113
FRACC I LFTAIP
MOTIVACION 2

Banamex

ESTADO DE CUENTA AL 03 DE SEPTIEMBRE DE 2013

CLIENTE

[redacted]

PROCURADURÍA GEN
Subprocuraduría de D
Prevención del Delito y Se
Oficina de Inve

CON FUNDAMENTO EN LO DISPUESTO POR EL ARTÍCULO 100 DE LA LEY DE INSTITUCIONES DE CRÉDITO, CERTIFICAMOS QUE LA PRESENTE ES UNA IMPRESIÓN FIEL Y EXACTA QUE CONSTA DE 361 HOJAS, OBTENIDA DEL SISTEMA ÓPTICO DE DIGITALIZACIÓN DE IMÁGENES DEL ARCHIVO DE BANCO NACIONAL DE MÉXICO, S.A. LO QUE SE HACE CONSTAR PARA LOS EFECTOS LEGALES A QUE HAYA LUGAR.

ART.110
FRACC. V,VII
LFTAIP
MOTIVACIÓN 1

ART. 113
FRACC I LFTAIP
MOTIVACION 2

Banamex ESTADO DE CUENTA AL 03 DE SEPTIEMBRE DE 2013

[redacted]

DE LA REPÚB
chos Humanos
ctos a la Comu
igación

CON FUNDAMENTO EN LO DISPUESTO POR EL ARTÍCULO 100 DE LA LEY DE INSTITUCIONES DE CRÉDITO, CERTIFICAMOS QUE LA PRESENTE ES UNA IMPRESIÓN FIEL Y EXACTA QUE CONSTA DE 361 HOJAS, OBTENIDA DEL SISTEMA ÓPTICO DE DIGITALIZACIÓN DE IMÁGENES DEL ARCHIVO DE BANCO NACIONAL DE MÉXICO, S.A., LO QUE SE HACE CONSTAR PARA LOS EFECTOS LEGALES A QUE HAYA LUGAR. HOJA 131 DE 361

ART.110
FRACC. V,VII
LFTAIP
MOTIVACIÓN 1

ART. 113
FRACC I LFTAIP
MOTIVACION 2

[redacted]

PROCURADURÍA GENERAL
Subprocuraduría de Der
Prevención del Delito y Servi
Oficina de Inves

CON FUNDAMENTO EN LO DISPUESTO POR EL ARTÍCULO 100 DE LA LEY DE INSTITUCIONES DE CRÉDITO. CERTIFICAMOS QUE LA PRESENTE ES UNA IMPRESIÓN FIEL Y EXACTA QUE CONSTA DE 361 HOJAS, OBTENIDA DEL SISTEMA ÓPTICO DE DIGITALIZACIÓN DE IMÁGENES DEL ARCHIVO DE BANCO NACIONAL DE MÉXICO, S.A. LO QUE SE HACE CONSTAR PARA LOS EFECTOS LEGALES A QUE HAYA LUGAR. HOJA 132 DE 361

ART.110
FRACC. V,VII
LFTAIP
MOTIVACIÓN 1

ART. 113
FRACC I LFTAIP
MOTIVACION 2

Banamex

[redacted]





CON FUNDAMENTO EN LO DISPUESTO POR EL ARTÍCULO 100 DE LA LEY DE INSTITUCIONES DE CRÉDITO, CERTIFICAMOS QUE LA PRESENTE ES UNA IMPRESIÓN FIEL Y EXACTA QUE CONSTA DE 361 HOJAS, OBTENIDA DEL SISTEMA ÓPTICO DE DIGITALIZACIÓN DE IMÁGENES DEL ARCHIVO DE BANCO NACIONAL DE MÉXICO, S.A., LO QUE SE HACE CONSTAR PARA LOS EFECTOS LEGALES A QUE HAYA LUGAR. HOJA 133 DE 361

ART.110
FRACC. V,VII
LFTAIP
MOTIVACIÓN 1

ART. 113
FRACC I LFTAIP
MOTIVACION 2

Banamex

Para informarte mejor, ahora van os al grano

Te presentamos el nuevo **Resumen Financiero de Cuenta**, con información simplificada de tus movimientos, más amigable y en un mismo lugar.

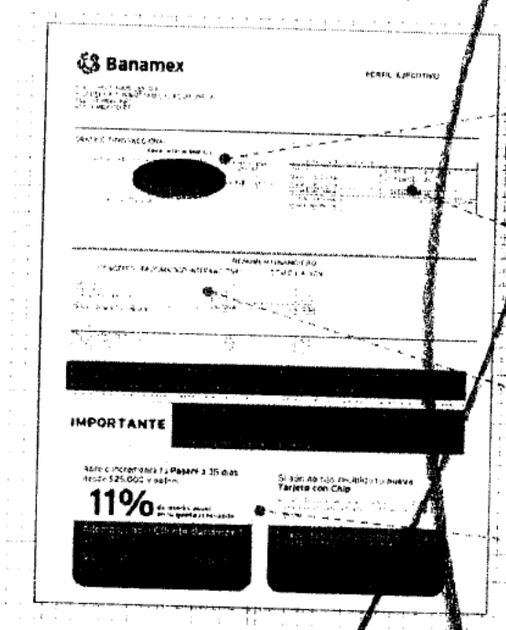

1. La gráfica de tu saldo inicial y final, así como el monto de tus depósitos y retiros en el mes
2. Los datos de tu cuenta, incluyendo tu CLABE para recibir transferencias electrónicas interbancarias
3. Los saldos de tu cuenta y los movimientos realizados en ésta, sus intereses o rendimientos y comisiones cobradas en el mes
4. Avisos importantes sobre el uso de tu cuenta y sus beneficios.

El Estado de Cuenta con el detalle de tus operaciones estará disponible en las sucursales Banamex. Para solicitar su envío por e-mail llama al 01 800 021 2645 y desde Ciudad de México, Guadalajara y Monterrey al 1226 2639.

Tu opinión es muy importante

¿Te agrada este formato? ¿La información que contiene es suficiente para tus necesidades? Llama al **01 800 849 9640** y comparte tus comentarios.

Consulta condiciones, comisiones y requisitos de contratación en www.banamex.com

ESTADOS UNIDOS MEXICANOS

PROCURADURÍA GENERAL
Subprocuraduría de Dere
Prevención del Delito y Servi
Oficina de Invest

CON FUNDAMENTO EN LO DISPUESTO POR EL ARTÍCULO 100 DE LA LEY DE INSTITUCIONES DE CRÉDITO, CERTIFICAMOS QUE LA PRESENTE ES UNA IMPRESIÓN FIEL Y EXACTA QUE CONSTA DE 361 HOJAS, OBTENIDA DEL SISTEMA ÓPTICO DE DIGITALIZACIÓN DE IMÁGENES DEL ARCHIVO DE BANCO NACIONAL DE MÉXICO, S.A., LO QUE SE HACE CONSTAR PARA LOS EFECTOS LEGALES A QUE HAYA LUGAR.

ART. 110
FRACC. V,VII
LFTAIP
MOTIVACIÓN 1

ART. 113
FRACC I LFTAIP
MOTIVACION 2

Banamex

Glosario de Abreviaturas

1ER	PRIMER
AÑO	AÑO
ANL	ANUALIDAD
ATM	AUTOMATIC TELLER MACHINE
AUD/AUDIOMAT	AUDIOMATICO
AUD E	AUDIOMATICO EMPRESARIAL
AUT	AUTOMATICA/AUTORIZACION
B PER	BANCANET PERSONAL
B PRF	BANCANET PROFESIONAL
BANC	BANCOS
BCA	BANCA
BCDIR	BANCANET DIRECTO
BCNET	BANCANET EMPRESARIAL
BCOS	BANCOS
BENEF	BENEFICIARIO
BESE	BANAMEX EN SU EMPRESA
BANAMEX	BANCO NACIONAL DE MEXICO
BMX/BNM	BANCO NACIONAL DE MEXICO
BNE	BANCANET EMPRESARIAL
BNET	BANCA NET PERSONAL
BNMILIO	HORIZONTE BANAMEX UNO
BNMPLUS	HORIZONTE PLUS
BNMDIA	HORIZONTE BANAMEX DOS
BONIF	BONIFICACION
C	CAJERO
CH/CHQ	CHEQUE
C FONDOS	CONCENTRACION FONDOS
C/COPIA	CON COPIA
C/TARJ - C/TARJETA	CON TARJETA
CAJ	CAJERO
CBC	CUENTA BALANCE CERO
CCB	CALIFORNIA COMMERCE BANK
CERTIF	CERTIFICADO
CF	CONCENTRACION FONDOS
CGO	CARGO
CH. DEV S/FONDOS	CHEQUE DEVUELTO SIN FONDOS
CITI	CITIDIRECT
CM	CUENTA MAESTRA
COM	COMISION
COM. CH. S/FONDOS	COMISION CHEQUE SIN FONDOS
COMIS/COMS	COMISION
CONCENT	CONCENTRADORA
CONSULT / CONS	CONSULTA (S)
CP	CAJERO PERMANENTE
CR	CENTRO REPARTO
CTA	CUENTA
CTA. M.	CUENTA MAESTRA
CTAS	CUENTAS
CTO	CONTRATO
CTRO	CENTRO
CRED	CREDITO
CUE	CUENTA
CVE	CLAVE
DEB/DEBIT	DEBITO
DEP	DEPOSITO
DEP P/DISPOSICION	DEPOSITO POR DISPOSICION
DEVOL	DEVOLUCION
DEVUEL	DEVUELTO
DF	DISTRITO FEDERAL
DIGIT	DIGITEM
DISP/DIS	DISPOSICION

DLS/DLLS	DOLARES
DOC	DOCUMENTO
DOMI	DOMICILIACION
DOT	DOTACION
EDO	ESTADO
EDO DE CTA	ESTADO DE CUENTA
EFE/EFECTIV	EFECTIVO
ELEC/ELECTR	ELECTRONICA
EMP	EMPRESARIAL
ESP	ESPECIAL
EXI	EXITOSA
EXIT	EXITOSO
EXT	EXTRANJERO
F/PLAZA	FUERA DE PLAZA
FID	FIDUCIARIO
FINS	FONDOS INSUFICIENTES
FIRME/PZA	FIRME PLAZA
FOR	FORANEO
GAT	GANANCIA ANUAL TOTAL
GEN	GENERACION
GO	HORIZONTE BALANCEADOS
GRA	GRACIAS
GTO	GASTOS
HO	FONDO DE DINERO I BANAMEX
IDB	IMPUESTO DEPOSITO EFECTIVO
IMP	IMPUESTOS
IMP	IMPORTE MONEDA NACIONAL
IMP	IMPORTE MONEDA EXTRANJERA
IMPTE	IMPORTE
IN POINT TALL	INTENTOS FALLIDOS
INCUM	INCUMPLIMIENTO
INF	INFORMACION
INTB	INTERBANCARIO
INTERB	INTERBANCARIOS
INST	INSTITUCIONES
INV	INVERSION
ISR	IMPUESTO SOBRE LA RENTA
IVA	IMPUESTO VALOR AGREGADO
L. C.	LINEA DE CREDITO
M DIA	MEMORIA
M.N.	MONEDA NACIONAL
MA/MAGNE	MAGNETICO
MED	MEDIO
MEN	MENSUALIDAD
MENS	MENSUAL
MOD	MODALIDAD
MOV	MOVIMIENTO
MOVS/MOVTOS	MOVIMIENTOS
NET	BANCANET
No.	NUMERO
NOMI	NOMINA BANAMEX
OPER	OPERACION
PAGOS	PAGOS INTERBANCARIOS
PAQ	PAQUETE
POTE(S)	PENDIENTE
PEMEX	PETROLEOS MEXICANOS
PEND/PENDIENT	PENDIENTE
PERM	PERMANENTE
PREV AUT	PREVENCION AUTOMATICA
PROG	PROGRAMADO

PROM	PROMEDIO
PTOS	PUNTOS
PYME	PAQUETE PYME
R1	MONTO DE 0 A 30 MIL
R2	MONTO DE 30 MIL A 50 MIL
R3	MONTO DE 50 MIL EN ADELANTE
REACTIV	REACTIVACION
REC	RECEPCION
RECH	RECHAZADO(A)
REEMB	REEMBOLSO
REF	REFERENCIA
REND	RENDIMIENTOS
REP/REPOS	REPOSICION
REPOSIC	REPOSICION
RESP	RESPALDO
RET	RETIROS
REV	REVOCACION
RFC	REGISTRO FEDERAL DE CONTRIBUYENTES
S.A.R.	SISTEMA ADMINISTRACION RETIRO
SAT	SISTEMA ADMINISTRACION TRIBUTARIA
S.B.C	SALVO BUEN COBRO
S/FON	SIN FONDOS
S/FONDOS	SIN FONDOS
SA	SOCIEDAD ANONIMA
SA DE CV	SOCIEDAD ANONIMA DE CAPITAL VARIABLE
SC	SOCIEDAD CIVIL
SDO	SALDO
SEC	SECUENCIA
SEGBANAMEX	SEGUROS BANAMEX
SER	SERVICIO
SER BCA ELEC	SERVICIO BANCA ELECTRONICA
SERV	SERVICIO/SERVICIOS
SOBREG	SOBREGIRO
SOFOM	SOCIEDAD FINANCIERA OBJETO MULTIPLE
SPEI	SERVICIOS PAGOS ELECTRONICOS INTERBANCARIOS
SPEUA	SISTEMA PAGOS ELECTRONICOS USO AMPLIADO
SUC	SUCURSAL
T	TARJETA
T Y CH	TARJETA Y CHEQUERA
T. D.	TARJETA DEBITO
TAR/TARJ	TARJETA
TB	TARJETAS BANAMEX
TC	TARJETA DE CREDITO
TC	TIPO DE CAMBIO
T. GRA	TASA GRAVABLE
T. EXE	TASA EXENTA
TEF	TRANSFERENCIA ELECTRONICA DE PAGOS
TERC	TERCEROS
TRAS	TRASPASO
TPV	TERMINAL PUNTO VENTA
TXN	TRANSACCION
VENTAN	VENTANILLA
VTO	VENCIMIENTO
X	POR

DE LA REPÚBLICA
chos Humanos,
ios a la Comunidad
gación

CON FUNDAMENTO EN LO DISPUESTO POR EL ARTÍCULO 100 DE LA LEY DE INSTITUCIONES DE CRÉDITO, CERTIFICAMOS QUE LA PRESENTE ES UNA IMPRESIÓN FIEL Y EXACTA QUE CONSTA DE 361 HOJAS, OBTENIDA DEL SISTEMA ÓPTICO DE DIGITALIZACIÓN DE IMÁGENES DEL ARCHIVO DE BANCO NACIONAL DE MÉXICO, S.A., LO QUE SE HACE CONSTAR PARA LOS EFECTOS LEGALES A QUE HAYA LUGAR. HOJA 135 DE 361

ART. 110
FRACC. V, VII
LFTAIP
MOTIVACIÓN 1

ART. 113
FRACC I LFTAIP
MOTIVACION 2

[redacted]

PROCURADURIA G
Subprocuraduría
Prevención del Delito
Oficina de

CON FUNDAMENTO EN LO DISPUESTO POR EL ARTÍCULO 100 DE LA LEY DE INSTITUCIONES DE CRÉDITO, CERTIFICAMOS QUE LA PRESENTE ES UNA IMPRESIÓN FIEL Y EXACTA QUE CONSTA DE 361 HOJAS, OBTENIDA DEL SISTEMA ÓPTICO DE DIGITALIZACIÓN DE IMÁGENES DEL ARCHIVO DE BANCO NACIONAL DE MÉXICO, S.A., LO QUE SE HACE CONSTAR PARA LOS EFECTOS LEGALES A QUE HAYA LUGAR. HOJA 136 DE 361

ART.110
FRACC. V,VII
LFTAIP
MOTIVACIÓN 1

ART. 113
FRACC I LFTAIP
MOTIVACION 2

Banamex ESTADO DE CUENTA AL 03 DE OCTUBRE DE 2013

[redacted]

e Derechos Humanos,
Servicios a la Comunidad
Investigación

CON FUNDAMENTO EN LO DISPUESTO POR EL ARTÍCULO 100 DE LA LEY DE INSTITUCIONES DE CRÉDITO, CERTIFICAMOS QUE LA PRESENTE ES UNA IMPRESIÓN FIEL Y EXACTA QUE CONSTA DE 361 HOJAS, OBTENIDA DEL SISTEMA ÓPTICO DE DIGITALIZACIÓN DE IMÁGENES DEL ARCHIVO DE BANCO NACIONAL DE MÉXICO, S.A., LO QUE SE HACE CONSTAR PARA LOS EFECTOS LEGALES A QUE HAYA LUGAR. HOJA 137 DE 361

ART.110
FRACC. V,VII
LFTAIP
MOTIVACIÓN 1

ART. 113
FRACC I LFTAIP
MOTIVACION 2

[redacted]

PROCURADURÍA GENERAL DE
Subprocuraduría de Derech
Prevención del Delito y Servicio
Oficina de Investiga

CON FUNDAMENTO EN LO DISPUESTO POR EL ARTÍCULO 100 DE LA LEY DE INSTITUCIONES DE CRÉDITO. CERTIFICAMOS QUE LA PRESENTE ES UNA IMPRESIÓN FIEL Y EXACTA QUE CONSTA DE 361 HOJAS, OBTENIDA DEL SISTEMA ÓPTICO DE DIGITALIZACIÓN DE IMÁGENES DEL ARCHIVO DE BANCO NACIONAL DE MÉXICO, S.A., LO QUE SE HACE CONSTAR PARA LOS EFECTOS LEGALES A QUE HAYA LUGAR.

ART.110
FRACC. V,VII
LFTAIP
MOTIVACIÓN 1

ART. 113
FRACC I LFTAIP
MOTIVACION 2

~~496~~
496

Banamex

Información con interés ✓

Aprovecha tu tarjeta de débito

¿Para qué usar efectivo, si tienes tu Tarjeta de Débito Banamex?

Usala para pagar en el súper, la gasolinera, la farmacia, el cine, comida rápida y más.

Es más segura y tiene excelentes promociones para ti... Como ésta

Dominos

PIZZA MEDIANA BÁSICA (1 ING.)

$145

Válido del 1 de septiembre al 1 de diciembre del 2013. Menciona el cupón y el código al ordenar y entrégalo al repartidor. No aplica con otras promociones o descuentos. No aplica 2x1, no aplica Crunchy, Double Decker ni Dominator D4 ni Pizza Rellena de Queso. Consulta términos y condiciones en tienda o en www.dominos.com.mx

Cualquier cancelación o cambio de los beneficios, descuentos, cupones, cortesía y en general de cualquier producto o servicio ofrecido por terceros no implica responsabilidad para Banco Nacional de México S.A. o sus subsidiarias y filiales.

Consulta comisiones, condiciones y requisitos de contratación en www.banamex.com

[redacted]

Consulta condiciones, comisiones y requisitos de contratación en www.banamex.com

LA REPÚBLICA
s Humanos,
a la Comunida
ión

CON FUNDAMENTO EN LO DISPUESTO POR EL ARTÍCULO 100 DE LA LEY DE INSTITUCIONES DE CRÉDITO, CERTIFICAMOS QUE LA PRESENTE ES UNA IMPRESIÓN FIEL Y EXACTA QUE CONSTA DE 361 HOJAS, OBTENIDA DEL SISTEMA ÓPTICO DE DIGITALIZACIÓN DE IMÁGENES DEL ARCHIVO DE BANCO NACIONAL DE MÉXICO, S.A., LO QUE SE HACE CONSTAR PARA LOS EFECTOS LEGALES A QUE HAYA LUGAR. HOJA 139 DE 361

ART.110
FRACC. V,VII
LFTAIP
MOTIVACIÓN 1

ART. 113
FRACC I LFTAIP
MOTIVACION 2

Banamex

7

Para informarte mejor, ahora vamos al grano

Te presentamos el nuevo **Resumen Financiero de Cuenta**, con información simplificada de tus movimientos, más amigable y en un mismo lugar.

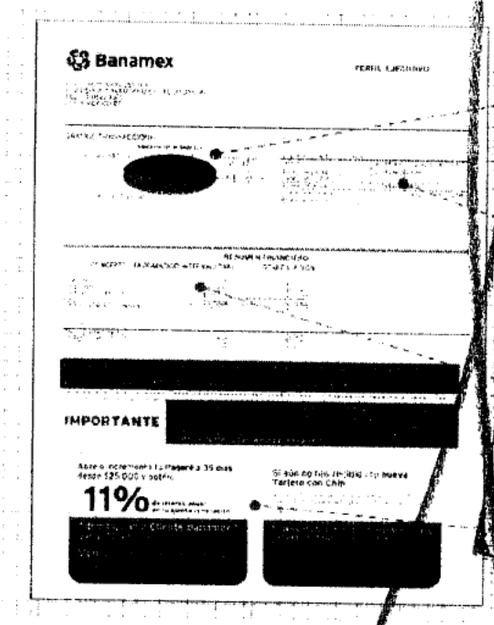

1. La gráfica de tu saldo inicial y final, así como el monto de tus depósitos y retiros en el mes.
2. Los datos de tu cuenta, incluyendo la CLABE para recibir transferencias electrónicas interbancarias.
3. Los saldos de tu cuenta y los productos ligados a ésta, sus intereses o rendimientos y las comisiones generadas en el mes.
4. Avisos importantes sobre el uso de tu cuenta y sus beneficios.

El Estado de Cuenta con el detalle de tus operaciones estará disponible en las sucursales Banamex. Para solicitar su envío por e-mail llama al 01 800 021 2345 y desde Ciudad de México, Guadalajara y Monterrey al 1226 2639.

Tu opinión es muy importante

¿Te agrada este formato? ¿La información que contiene es suficiente para tus necesidades? Llama al 01 800 849 9640 y comparte tus comentarios.

Consulta condiciones, comisiones y requisitos de contratación en www.banamex.com

ESTADOS UNID

PROCURADURÍA GE
Subprocuraduri
Prevención del Delit
Oficina d

CON FUNDAMENTO EN LO DISPUESTO POR EL ARTÍCULO 100 DE LA LEY DE INSTITUCIONES DE CRÉDITO, CERTIFICAMOS QUE LA PRESENTE ES UNA IMPRESIÓN FIEL Y EXACTA QUE CONSTA DE 361 HOJAS, OBTENIDA DEL SISTEMA ÓPTICO DE DIGITALIZACIÓN DE IMÁGENES DEL ARCHIVO DE BANCO NACIONAL DE MÉXICO, S.A., LO QUE SE HACE CONSTAR PARA LOS EFECTOS LEGALES A QUE HAYA LUGAR. HOJA 140 DE 361

ART.110
FRACC. V,VII
LFTAIP
MOTIVACIÓN 1

ART. 113
FRACC I LFTAIP
MOTIVACION 2

~~497~~
497

Banamex

Glosario de Abreviaturas

3ER	PRIMER
AÑO	AÑO
ANL	ANUALIDAD
ATM	AUTOMATIC TELLER MACHINE
AUD/AUDIOMAT	AUDIOMATICO
AUD E	AUDIOMATICO EMPRESARIAL
AUT	AUTOMATICA/AUTORIZACION
B PER	BANCANET PERSONAL
B PRF	BANCANET PROFESIONAL
BANC	BANCOS
BCA	BANCA
BCDIR	BANCANET DIRECTO
BCNET	BANCANET EMPRESARIAL
BCOS	BANCOS
BENEF	BENEFICIARIO
BESE	BANAMEX EN SU EMPRESA
BANAMEX	BANCO NACIONAL DE MEXICO
BMX/BNM	BANCO NACIONAL DE MEXICO
BNE	BANCANET EMPRESARIAL
BNET	BANCA NET PERSONAL
BNMILLO	HORIZONTE BANAMEX UNO
BNMPLUS	HORIZONTE PLUS
BNMDOS	HORIZONTE BANAMEX DOS
BONIF	BONIFICACION
C	CAJERO
CH/CKO	CHEQUE
C FONDOS	CONCENTRACION FONDOS
C/COPIA	CON COPIA
C/TARJ - C/TARJETA	CON TARJETA
CAJ	CAJERO
CBC	CUENTA BALANCE CERO
CCB	CALIFORNIA COMMERCE BANK
CERTIF	CERTIFICADO
CF	CONCENTRACION FONDOS
CGO	CARGO
CH. DEV S/FONDOS	CHEQUE DEVUELTO SIN FONDOS
CITI	CITIDIRECT
CM	CUENTA MAESTRA
COM	COMISION
COM. CH. S/FONDOS	COMISION CHEQUE SIN FONDOS
COMIS/COMS	COMISION
CONCENT	CONCENTRADORA
CONSULT / CONS	CONSULTA (S)
CP	CAJERO PERMANENTE
CR	CENTRO REPARTO
CTA	CUENTA
CTA. M.	CUENTA MAESTRA
CTAS	CUENTAS
CTO	CONTRATO
CTRO	CENTRO
CRED	CREDITO
CUE	CUENTA
CVE	CLAVE
DEB/DEBIT	DEBITO
DEP	DEPOSITO
DEP P/DISPOSICION	DEPOSITO POR DISPOSICION
DEVOL	DEVOLUCION
DEVUEL	DEVUELTO
DF	DISTRITO FEDERAL
DIGIT	DIGITEM
DISP/DIS	DISPOSICION

DLS/DLLS	DOLARES
DOC	DOCUMENTO
DOMI	DOMICILIACION
DOT	DOTACION
EDO	ESTADO
EDO DE CTA	ESTADO DE CUENTA
EFE/EFECTIV	EFECTIVO
ELEC/ELECTR	ELECTRONICA
EMP	EMPRESARIAL
ESP	ESPECIAL
EXI	EXITOSA
EXIT	EXITOSO
EXT	EXTRANJERO
F/PLAZA	FUERA DE PLAZA
FID	FIDUCIARIO
FINS	FONDOS INSUFICIENTES
FIRME/PZA	FIRME PLAZA
FOR	FORANEO
GAT	GANANCIA ANUAL TOTAL
GEN	GENERACION
GOLD2	HORIZONTE BALANCEADOS 2
GRACI	GRACIAS
GTOS	GASTOS
HORZONT	FONDO DE DINERO BANAMEX
IDE	IMPUESTO DEPOSITO EFECTIVO
IMP	IMPUESTOS
IMP. MN	IMPORTE MONEDA NACIONAL
IMP. ME	IMPORTE MONEDA EXTRANJERA
IMPTE	IMPORTE
IN FA/INT FALL	INTENTOS FALLIDOS
INCUMPL	INCUMPLIMIENTO
INT	INTERES
INTB	INTERBANCARIO
INTBCO/INTERBAN	INTERBANCARIO
INST	INSTITUCIONES
INTS	INTERESES
INV/INVS	INVERSION
ISR	IMPUESTO SOBRE LA RENTA
IVA	IMPUESTO VALOR AGREGADO
L. C.	LINEA DE CREDITO
M DIA	MISMO DIA
M.N.	MONEDA NACIONAL
MA/MAGNE	MAGNETICO
MED	MEDIO
MEN	MENSUALIDAD
MENS	MENSUAL
MOD	MODALIDAD
MOV	MOVIMIENTO
MOVS/MOVTOS	MOVIMIENTOS
NET	BANCANET
No.	NUMERO
NOMI	NOMINA BANAMEX
OPER	OPERACION
PAGOS	PAGOS INTERBANCARIOS
PAQ	PAQUETE
PEND	PENDIENTE
PEMEX	PETROLEOS MEXICANOS
PENDIENTE	PENDIENTE
PERM	PERMANENTE
PREVENT	PREVENCION AUTOMATICA
PROG	PROGRAMADO

PROM	PROMEDIO
PTOS	PUNTOS
PYME	PAQUETE PYME
R1	MONTO DE 0 A 30 MIL
R2	MONTO DE 30 MIL A 50 MIL
R3	MONTO DE 50 MIL EN ADELANTE
REACTIV	REACTIVACION
REC	RECEPCION
RECH	RECHAZADO(A)
REEMB	REEMBOLSO
REF	REFERENCIA
REND	RENDIMIENTOS
REP/REPOS	REPOSICION
REPOSIC	REPOSICION
RESP	RESPALDO
RET	RETIROS
REV	REVOCACION
RFC	REGISTRO FEDERAL DE CONTRIBUYENTES
S.A.R.	SISTEMA ADMINISTRACION RETIRO
SAT	SISTEMA ADMINISTRACION TRIBUTARIA
S.B.C	SALVO BUEN COBRO
S/FON	SIN FONDOS
S/FONDOS	SIN FONDOS
SA	SOCIEDAD ANONIMA
SA DE CV	SOCIEDAD ANONIMA DE CAPITAL VARIABLE
SC	SOCIEDAD CIVIL
SDO	SALDO
SEC	SECUENCIA
SEGBANAMEX	SEGUROS BANAMEX
SER	SERVICIO
SER BCA ELEC	SERVICIO BANCA ELECTRONICA
SERV	SERVICIO/SERVICIOS
SOBREG	SOBREGIRO
SOFOM	SOCIEDAD FINANCIERA OBJETO MULTIPLE
SPEI	SERVICIOS PAGOS ELECTRONICOS INTERBANCARIOS
SPEUA	SISTEMA PAGOS ELECTRONICOS USO AMPLIADO
SUC	SUCURSAL
T	TARJETA
T Y CH	TARJETA Y CHEQUERA
T. D.	TARJETA DEBITO
TAR/TARJ	TARJETA
TB	TARJETAS BANAMEX
TC	TARJETA DE CREDITO
TC	TIPO DE CAMBIO
T. GRA	TASA GRAVABLE
T. EXE	TASA EXENTA
TEF	TRANSFERENCIA ELECTRONICA DE PAGOS
TERC	TERCEROS
TRAS	TRASPASO
TPV	TERMINAL PUNTO VENTA
TXN	TRANSACCION
VENTAN	VENTANILLA
VTO	VENCIMIENTO
X	POR

...LA REPÚ...
...os Human...
...s a la Com...
Investigación

CON FUNDAMENTO EN LO DISPUESTO POR EL ARTÍCULO 100 DE LA LEY DE INSTITUCIONES DE CRÉDITO, CERTIFICAMOS QUE LA PRESENTE ES UNA IMPRESIÓN FIEL Y EXACTA QUE CONSTA DE 361 HOJAS, OBTENIDA DEL SISTEMA OPTICO DE DIGITALIZACIÓN DE IMÁGENES DEL ARCHIVO DE BANCO NACIONAL DE MÉXICO, S.A., LO QUE SE HACE CONSTAR PARA LOS EFECTOS LEGALES A QUE HAYA LUGAR. HOJA 141 DE 361

ART.110
FRACC. V,VII
LFTAIP
MOTIVACIÓN 1

ART. 113
FRACC I LFTAIP
MOTIVACION 2

[redacted]

PROCURADURÍA GEN
Subprocuraduría de
Prevención del Delito y
Oficina de

CON FUNDAMENTO EN LO DISPUESTO POR EL ARTÍCULO 100 DE LA LEY DE INSTITUCIONES DE CRÉDITO, CERTIFICAMOS QUE LA PRESENTE ES UNA IMPRESIÓN FIEL Y EXACTA QUE CONSTA DE 361 HOJAS, OBTENIDA DEL SISTEMA ÓPTICO DE DIGITALIZACIÓN DE IMÁGENES DEL ARCHIVO DE BANCO NACIONAL DE MÉXICO, S.A. LO QUE SE HACE CONSTAR PARA LOS EFECTOS LEGALES A QUE HAYA LUGAR.

ART.110
FRACC. V,VII
LFTAIP
MOTIVACIÓN 1

ART. 113
FRACC I LFTAIP
MOTIVACION 2

Banamex ESTADO DE CUENTA AL 01 DE NOVIEMBRE DE 2013

[redacted]

E DE LA REPÚBLICA
echos Humanos.
vicios a la Comu
estigación

CON FUNDAMENTO EN LO DISPUESTO POR EL ARTÍCULO 100 DE LA LEY DE INSTITUCIONES DE CRÉDITO, CERTIFICAMOS QUE LA PRESENTE ES UNA IMPRESIÓN FIEL Y EXACTA QUE CONSTA DE 361 HOJAS, OBTENIDA DEL SISTEMA ÓPTICO DE DIGITALIZACIÓN DE IMÁGENES DEL ARCHIVO DE BANCO NACIONAL DE MÉXICO, S.A., LO QUE SE HACE CONSTAR PARA LOS EFECTOS LEGALES A QUE HAYA LUGAR. HOJA 143 DE 361

ART.110
FRACC. V,VII
LFTAIP
MOTIVACIÓN 1

ART. 113
FRACC I LFTAIP
MOTIVACION 2

[redacted]

PROCURADURÍA GENE
Subprocuraduría de De
Prevención del Delito y Serv
Oficina de Ase

CON FUNDAMENTO EN LO DISPUESTO POR EL ARTÍCULO 100 DE LA LEY DE INSTITUCIONES DE CRÉDITO, CERTIFICAMOS QUE LA PRESENTE ES UNA IMPRESIÓN FIEL Y EXACTA QUE CONSTA DE 361 HOJAS, OBTENIDA DEL SISTEMA ÓPTICO DE DIGITALIZACIÓN DE IMÁGENES DEL ARCHIVO DE BANCO NACIONAL DE MÉXICO, S.A., LO QUE SE HACE CONSTAR PARA LOS EFECTOS LEGALES A QUE HAYA LUGAR.

ART.110
FRACC. V,VII
LFTAIP
MOTIVACIÓN 1

ART. 113
FRACC I LFTAIP
MOTIVACION 2

Banamex

Información con **interés**

Aprovecha tu **Tarjeta de Débito**

¡Usa tu Tarjeta para **comprar**!

Con tu **Tarjeta de Débito** puedes hacer todas tus compras, sin importar el monto.

Es **más segura que el efectivo** y excelente para pagar promociones como ésta:


Domino's
PIZZA GRANDE TRADICIONAL (2 A 4 INGS.)
ORILLA RELLENA DE QUESO
$179
CÓDIGO AB7

Válido del 1 de septiembre al 1 de diciembre del 2013. Menciona el cupón y el código al ordenar y entregalo al repartidor. No aplica con otras promociones o descuentos. No aplica 2x1. No aplica Crunchy, Double Decker ni Combinator D4. Consulta términos y condiciones en tiendas o en www.dominos.com.mx

Las tarifas, descuentos, beneficios, productos y servicios ofrecidos por la empresa anunciante no son responsabilidad de Banco Nacional de México, S.A. Consulta comisiones, condiciones y requisitos de contratación en www.banamex.com

Aprovecha tus **Beneficios**

¿Sabías que al utilizar **Crédito Nómina Banamex** en vez de tu tarjeta de crédito, te puedes **ahorrar hasta el 40%**[1] de intereses?

Además, obtuvo **calificación de 10** por parte de la CONDUSEF en calidad de información[2].

CAT PROMEDIO: 31.9% sin IVA. Tasa fija. Para fines informativos y de comparación. Fecha de cálculo julio de 2013. Consulta condiciones, comisiones y requisitos de contratación en www.banamex.com (1) Cálculo en base a un monto de $1,000 pesos con tasa promedio de tarjetas de crédito tipo clásica consultado en el informe de Banco de México octubre de 2012. Los intereses son calculados en el periodo contratado del crédito. (2) Esto te permite conocer de mejor forma los alcances de las obligaciones y derechos que contraes al contratarlo. Fuente: Calificador de la CONDUSEF respecto de los Créditos de Nómina que otorgan los bancos, información consultada a julio de 2013.

[redacted]

CON FUNDAMENTO EN LO DISPUESTO POR EL ARTÍCULO 100 DE LA LEY DE INSTITUCIONES DE CRÉDITO, CERTIFICAMOS QUE LA PRESENTE ES UNA IMPRESIÓN FIEL Y EXACTA QUE CONSTA DE 361 HOJAS, OBTENIDA DEL SISTEMA ÓPTICO DE DIGITALIZACIÓN DE IMÁGENES DEL ARCHIVO DE BANCO NACIONAL DE MÉXICO, S.A., LO QUE SE HACE CONSTAR PARA LOS EFECTOS LEGALES A QUE HAYA LUGAR. HOJA 145 DE 361

ART.110
FRACC. V,VII
LFTAIP
MOTIVACIÓN 1

ART. 113
FRACC I LFTAIP
MOTIVACION 2

Banamex

7

Para informarte mejor, ahora vamos al grano

Te presentamos el nuevo **Resumen Financiero de Cuenta**, con información simplificada de tus movimientos, más amigable y en un mismo lugar.

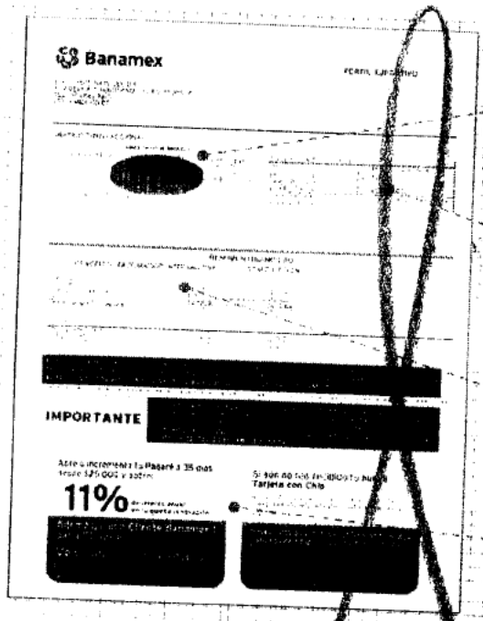

1. La gráfica de tu saldo inicial y final, así como el monto de tus depósitos y retiros en el mes.
2. Los datos de tu cuenta, incluyendo la CLABE para recibir traspasos electrónicos.
3. Los saldos de tu cuenta y los productos ligados, así como sus intereses o rendimientos y comisiones generadas en el mes.
4. Avisos importantes sobre el uso de tu cuenta y beneficios.

El Estado de Cuenta con el detalle de tus operaciones estará disponible en las sucursales Banamex. Para solicitar su envío por e-mail llama al 01 800 021 2345 y desde Ciudad de México, Guadalajara y Monterrey al 1226 2639.

Tu opinión es muy importante

¿Te agrada este formato? ¿La información que contiene es suficiente para tus necesidades? Llama al **01 800 849 9640** y comparte tus comentarios.

Consulta condiciones, comisiones y requisitos de contratación en www.banamex.com

PROCURADURÍA GENERAL
Subprocuraduría de Der
Prevención del Delito y Serv
Oficina de Inve

CON FUNDAMENTO EN LO DISPUESTO POR EL ARTÍCULO 100 DE LA LEY DE INSTITUCIONES DE CRÉDITO, CERTIFICAMOS QUE LA PRESENTE ES UNA IMPRESIÓN FIEL Y EXACTA QUE CONSTA DE 361 HOJAS, OBTENIDA DEL SISTEMA ÓPTICO DE DIGITALIZACIÓN DE IMÁGENES DEL ARCHIVO DE BANCO NACIONAL DE MÉXICO, S.A., LO QUE SE HACE CONSTAR PARA LOS EFECTOS LEGALES A QUE HAYA LUGAR. HOJA 146 DE 361

ART. 110
FRACC. V,VII
LFTAIP
MOTIVACIÓN 1

ART. 113
FRACC I LFTAIP
MOTIVACION 2

500
500

Banamex

7

Glosario de Abreviaturas

TER	PRIMER
AÑO	AÑO
ANL	ANUALIDAD
ATM	AUTOMATIC TELLER MACHINE
AUD/AUDIOMAT	AUDIOMATICO
AUD E	AUDIOMATICO EMPRESARIAL
AUT	AUTOMATICA/AUTORIZACION
B PER	BANCANET PERSONAL
B PRF	BANCANET PROFESIONAL
BANC	BANCOS
BCA	BANCA
BCDIR	BANCANET DIRECTO
BCNET	BANCANET EMPRESARIAL
BCOS	BANCOS
BENEF	BENEFICIARIO
BESE	BANAMEX EN SU EMPRESA
BANAMEX	BANCO NACIONAL DE MEXICO
BMX/BNM	BANCO NACIONAL DE MEXICO
BNE	BANCANET EMPRESARIAL
BNET	BANCA NET PERSONAL
BNMUNO	HORIZONTE BANAMEX UNO
BNMPLUS	HORIZONTE PLUS
BNMDOS	HORIZONTE BANAMEX DOS
BONIF	BONIFICACION
C	CAJERO
CH/CHQ	CHEQUE
C FONDOS	CONCENTRACION FONDOS
C/COPIA	CON COPIA
C/TARJ - C/TARJETA	CON TARJETA
CAJ	CAJERO
CBC	CUENTA BALANCE CERO
CCB	CALIFORNIA COMMERCE BANK
CERTIF	CERTIFICADO
CF	CONCENTRACION FONDOS
CGO	CARGO
CH. DEV S/FONDOS	CHEQUE DEVUELTO SIN FONDOS
CITI	CITIDIRECT
CM	CUENTA MAESTRA
COM	COMISION
COM. CH. S/FONDOS	COMISION CHEQUE SIN FONDOS
COMIS/COMS	COMISION
CONCENT	CONCENTRADORA
CONSULT / CONS	CONSULTA (S)
CP	CAJERO PERMANENTE
CR	CENTRO REPARTO
CTA	CUENTA
CTA M.	CUENTA MAESTRA
CTAS	CUENTAS
CTO	CONTRATO
CTRO	CENTRO
CRED	CREDITO
CUE	CUENTA
CVE	CLAVE
DEB/DEBIT	DEBITO
DEP	DEPOSITO
DEP P/DISPOSICION	DEPOSITO POR DISPOSICION
DEVOL	DEVOLUCION
DEVUEL	DEVUELTO
DF	DISTRITO FEDERAL
DIGIT	DIGITEM
DISP/DIS	DISPOSICION

DLS/DLLS	DOLARES
DOC	DOCUMENTO
DOMI	DOMICILIACION
DOT	DOTACION
EDO	ESTADO
EDO DE CTA	ESTADO DE CUENTA
EFE/EFECTIV	EFECTIVO
ELEC/ELECTR	ELECTRONICA
EMP	EMPRESARIAL
ESP	ESPECIAL
EXI	EXITOSA
EXIT	EXITOSO
EXT	EXTRANJERO
F/PLAZA	FUERA DE PLAZA
FID	FIDUCIARIO
FINS	FONDOS INSUFICIENTES
FIRME/PZA	FIRME PLAZA
FOR	FORANEO
GAT	GANANCIA ANUAL TOTAL
GEN	GENERACION
GOLD2	HORIZONTE BALANCEADO
GRACI	GRACIAS
GTOS	GASTOS
HORZONT	FONDO DE DINERO I BANAMEX
IDE	IMPUESTO DEPOSITO EFECTIVO
IMP	IMPUESTOS
IMP MN	IMPORTE MONEDA NACIONAL
IMP ME	IMPORTE MONEDA EXTRANJERA
IMPORT	IMPORTE
INTENTOS	INTENTOS FALLIDOS
INCUMPL	INCUMPLIMIENTO
INT	INTERES
INTERB	INTERBANCARIO
INTERB/INTERBAN	INTERBANCARIO
INST	INSTITUCIONES
INTERES	INTERES
ISR	IMPUESTO SOBRE LA RENTA
IVA	IMPUESTO AL VALOR AGREGADO
L.C.	LINEA DE CREDITO
M.E.	MONEDA EXTRANJERA
M.N.	MONEDA NACIONAL
MAG	MAGNETICO
MED	MEDIO
MEN	MENSUALIDAD
MENS	MENSUAL
MOD	MODALIDAD
MOV	MOVIMIENTO
MOVS/MONTOS	MOVIMIENTOS
NET	BANCANET
No.	NUMERO
NOMI	NOMINA BANAMEX
OPER	OPERACION
PAGOS	PAGOS INTERBANCARIOS
PAQ	PAQUETE
PDTE (S)	PENDIENTE
PEMEX	PETROLEOS MEXICANOS
PEND/PENDIENT	PENDIENTE
PERM	PERMANENTE
PREV AUT	PREVENCION AUTOMATICA
PROG	PROGRAMADO

PROM	PROMEDIO
PTOS	PUNTOS
PYME	PAQUETE PYME
R1	MONTO DE 0 A 30 MIL
R2	MONTO DE 30 MIL A 50 MIL
R3	MONTO DE 50 MIL EN ADELANTE
REACTIV	REACTIVACION
REC	RECEPCION
RECH/A	RECHAZADO(A)
REEMB	REEMBOLSO
REF	REFERENCIA
REMEND	REMENDIMIENTOS
REP/REPOS	REPOSICION
REPOSIC	REPOSICION
RESP	RESPALDO
RET	RETIROS
REV	REVOCACION
RFC	REGISTRO FEDERAL DE CONTRIBUYENTES
S.A.R.	SISTEMA ADMINISTRACION RETIRO
SAT	SISTEMA ADMINISTRACION TRIBUTARIA
S.B.C.	SALVO BUEN COBRO
S/FDN	SIN FONDOS
S/FONDOS	SIN FONDOS
SA	SOCIEDAD ANONIMA
SA DE CV	SOCIEDAD ANONIMA DE CAPITAL VARIABLE
SC	SOCIEDAD CIVIL
SDO	SALDO
SEC	SECUENCIA
SEGBANAMEX	SEGUROS BANAMEX
SER	SERVICIO
SER BCA ELEC	SERVICIO BANCA ELECTRONICA
SERV	SERVICIO/SERVICIOS
SOBREG	SOBREGIRO
SOFOM	SOCIEDAD FINANCIERA OBJETO MULTIPLE
SPEI	SERVICIOS PAGOS ELECTRONICOS INTERBANCARIOS
SPEUA	SISTEMA PAGOS ELECTRONICOS USO AMPLIADO
SUC	SUCURSAL
T	TARJETA
T Y CH	TARJETA Y CHEQUERA
T. D.	TARJETA DEBITO
TAR/TARJ	TARJETA
TB	TARJETAS BANAMEX
TC	TARJETA DE CREDITO
TC	TIPO DE CAMBIO
T. GRA	TASA GRAVABLE
T. EXE	TASA EXENTA
TEF	TRANSFERENCIA ELECTRONICA DE PAGOS
TERC	TERCEROS
TRAS	TRASPASO
TPV	TERMINAL PUNTO VENTA
TXN	TRANSACCION
VENTAN	VENTANILLA
VTO	VENCIMIENTO
X	POR

...DE LA REPÚBLICA
...Derechos Humanos,
...Servicios a la Comunidad
...Investigación

CON FUNDAMENTO EN LO DISPUESTO POR EL ARTÍCULO 100 DE LA LEY DE INSTITUCIONES DE CRÉDITO, CERTIFICAMOS QUE LA PRESENTE ES UNA IMPRESIÓN FIEL Y EXACTA QUE CONSTA DE 361 HOJAS, OBTENIDA DEL SISTEMA ÓPTICO DE DIGITALIZACIÓN DE IMÁGENES DEL ARCHIVO DE BANCO NACIONAL DE MÉXICO, S.A., LO QUE SE HACE CONSTAR PARA LOS EFECTOS LEGALES A QUE HAYA LUGAR HOJA 147 DE 361

ART. 110
FRACC. V,VII
LFTAIP
MOTIVACIÓN 1

ART. 113
FRACC I LFTAIP
MOTIVACION 2

[redacted]

PROCURADURÍA GENER
Subprocuraduría de De
Prevención del Delito y Ser
Oficina de Inve

CON FUNDAMENTO EN LO DISPUESTO POR EL ARTÍCULO 100 DE LA LEY DE INSTITUCIONES DE CRÉDITO CERTIFICAMOS QUE LA PRESENTE ES UNA IMPRESIÓN FIEL Y EXACTA QUE CONSTA DE 361 HOJAS, OBTENIDA DEL SISTEMA ÓPTICO DE DIGITALIZACIÓN DE IMÁGENES DEL ARCHIVO DE BANCO NACIONAL DE MÉXICO, S.A. LO QUE SE HACE CONSTAR PARA LOS EFECTOS LEGALES A QUE HAYA LUGAR.

ART.110
FRACC. V,VII
LFTAIP
MOTIVACIÓN 1

ART. 113
FRACC I LFTAIP
MOTIVACION 2

501
501

Banamex ESTADO DE CUENTA AL 03 DE DICIEMBRE DE 2013 1

[redacted]

icios a la Comunidad
tigación

CON FUNDAMENTO EN LO DISPUESTO POR EL ARTÍCULO 100 DE LA LEY DE INSTITUCIONES DE CRÉDITO, CERTIFICAMOS QUE LA PRESENTE ES UNA IMPRESIÓN FIEL Y EXACTA QUE CONSTA DE 361 HOJAS, OBTENIDA DEL SISTEMA ÓPTICO DE DIGITALIZACIÓN DE IMÁGENES DEL ARCHIVO DE BANCO NACIONAL DE MÉXICO, S.A., LO QUE SE HACE CONSTAR PARA LOS EFECTOS LEGALES A QUE HAYA LUGAR. HOJA 149 DE 361

ART.110
FRACC. V,VII
LFTAIP
MOTIVACIÓN 1

ART. 113
FRACC I LFTAIP
MOTIVACION 2

[redacted]

Prevención del Delito y
Oficina de l

CON FUNDAMENTO EN LO DISPUESTO POR EL ARTÍCULO 100 DE LA LEY DE INSTITUCIONES DE CRÉDITO CERTIFICAMOS QUE LA PRESENTE ES UNA IMPRESIÓN FIEL Y EXACTA QUE CONSTA DE 361 HOJAS, OBTENIDA DEL SISTEMA ÓPTICO DE DIGITALIZACIÓN DE IMÁGENES DEL ARCHIVO DE BANCO NACIONAL DE MÉXICO, S.A., LO QUE SE HACE CONSTAR PARA LOS EFECTOS LEGALES A QUE HAYA LUGAR.

ART.110
FRACC. V,VII
LFTAIP
MOTIVACIÓN 1

ART. 113
FRACC I LFTAIP
MOTIVACION 2

Banamex

Información con **interés**

Aprovecha tu **Tarjeta de Débito** para comprar



www.banamex.com/firmaygana

Firma y Gana hay millones de pesos en compras canceladas.

Firma todo con tu **Tarjeta de Débito**, **segura que el efectivo** y tu compra puede ser gratis.

Firma y Gana. No. SEGOB 20130655PS04. Modificación Oficio No. DGJS/DGAJ/DAP/S/1591/2013. Responsable: Tarjetas Banamex, S.A. de C.V. SOFOM E.R. Tarjetas de Débito Banamex. No. SEGOB 2013[illegible]. Modificación Oficio No. DGJS/DGAJ/DAP/S/001589/2013. Responsable:Banco Nacional de México, S.A. Vigencia del 4 de noviembre de 2013 al 5 de enero de 2014. Términos, condiciones y restricciones en www.banamex.com/firmaygana Consulta condiciones, comisiones y requisitos de contratación de las Tarjetas de Débito en www.banamex.com

Tómalo en cuenta

Información Importante

Crédito Nómina Banamex

Es importante recordar que al dejar de recibir tu Nómina con Banamex, debes de seguir realizando los pagos correspondientes a tu **Crédito Nómina Banamex.**

Para mayor información pregunta a un Ejecutivo en cualquier Sucursal Banamex.

[redacted]

Consulta condiciones, comisiones y requisitos de contratación en www.banamex.com

CON FUNDAMENTO EN LO DISPUESTO POR EL ARTÍCULO 100 DE LA LEY DE INSTITUCIONES DE CRÉDITO, CERTIFICAMOS QUE LA PRESENTE ES UNA IMPRESIÓN FIEL Y EXACTA QUE CONSTA DE 361 HOJAS, OBTENIDA DEL SISTEMA ÓPTICO DE DIGITALIZACIÓN DE IMÁGENES DEL ARCHIVO DE BANCO NACIONAL DE MÉXICO, S.A., LO QUE SE HACE CONSTAR PARA LOS EFECTOS LEGALES A QUE HAYA LUGAR. HOJA 151 DE 361

ART. 110 FRACC. V,VII LFTAIP MOTIVACIÓN 1

ART. 113 FRACC I LFTAIP MOTIVACION 2

Banamex

Para informarte mejor, ahora vamos al grano

Te presentamos el nuevo **Resumen Financiero de Cuenta** con información simplificada de tus movimientos, más amigable y en un mismo lugar.

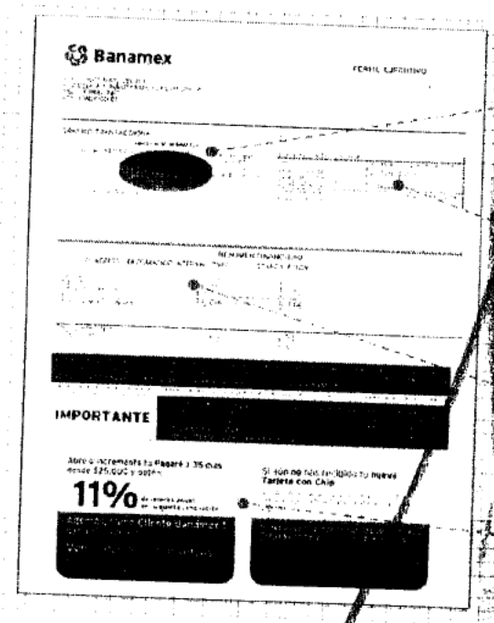

1. La gráfica de tu saldo inicial y final, así como el monto de tus depósitos y retiros en el mes
2. Los datos de tu cuenta, incluyendo la CLA[illegible] recibir transfe[illegible] electrónicas
3. Los saldos de tu cuenta y los productos ligados a ésta; sus intereses o rendimientos y las comisiones generadas en
4. [illegible] el uso de tu cuenta y sus beneficios

El Estado de Cuenta con el detalle de tus operaciones estará disponible en las sucursales Banamex. Para solicitar su envío por e-mail llama al 01 800 021 2345 y desde Ciudad de México, Guadalajara y Monterrey al 1226 2639.

Tu opinión es muy importante

¿Te agrada este formato? ¿La información que contiene es suficiente para tus necesidades? Llama al 01 800 849 9640 y comparte tus comentarios.

Consulta condiciones, comisiones y requisitos de contratación en www.banamex.com

ESTADOS UNIDOS MEXICANOS
PROCURADURÍA GENERAL
Subprocuraduría de Derechos Humanos
Prevención del Delito y Servicios a la Comunidad
Oficina de Investigación

CON FUNDAMENTO EN LO DISPUESTO POR EL ARTÍCULO 100 DE LA LEY DE INSTITUCIONES DE CRÉDITO, CERTIFICAMOS QUE LA PRESENTE ES UNA IMPRESIÓN FIEL Y EXACTA QUE CONSTA DE 361 HOJAS, OBTENIDA DEL SISTEMA ÓPTICO DE DIGITALIZACIÓN DE IMÁGENES DEL ARCHIVO DE BANCO NACIONAL DE MÉXICO, S.A., LO QUE SE HACE CONSTAR PARA LOS EFECTOS LEGALES A QUE HAYA LUGAR.

ART. 110
FRACC. V, VII
LFTAIP
MOTIVACIÓN 1

ART. 113
FRACC I LFTAIP
MOTIVACION 2

503
503

Banamex

Glosario de Abreviaturas

TER	PRIMER
AÑO	AÑO
ANL	ANUALIDAD
ATM	AUTOMATIC TELLER MACHINE
AUD/AUDIOMAT	AUDIOMATICO
AUD E	AUDIOMATICO EMPRESARIAL
AUT	AUTOMATICA/AUTORIZACION
B PER	BANCANET PERSONAL
B PRF	BANCANET PROFESIONAL
BANC	BANCOS
BCA	BANCA
BCDIR	BANCANET DIRECTO
BCNET	BANCANET EMPRESARIAL
BCOS	BANCOS
BENEF	BENEFICIARIO
BESE	BANAMEX EN SU EMPRESA
BANAMEX	BANCO NACIONAL DE MEXICO
BMX/BNM	BANCO NACIONAL DE MEXICO
BNE	BANCANET EMPRESARIAL
BNET	BANCA NET PERSONAL
BNMILIO	HORIZONTE BANAMEX UNO
BNMPLUS	HORIZONTE PLUS
BNMDIA	HORIZONTE BANAMEX DOS
BONIF	BONIFICACION
C	CAJERO
CH/CHO	CHEQUE
C FONDOS	CONCENTRACION FONDOS
C/COPIA	CON COPIA
C/TARJ - C/TARJETA	CON TARJETA
CAJ	CAJERO
CBC	CUENTA BALANCE CERO
CCB	CALIFORNIA COMMERCE BANK
CERTIF	CERTIFICADO
CF	CONCENTRACION FONDOS
CGO	CARGO
CH. DEV S/FONDOS	CHEQUE DEVUELTO SIN FONDOS
CITI	CITIDIRECT
CM	CUENTA MAESTRA
COM	COMISION
COM. CH. S/FONDOS	COMISION CHEQUE SIN FONDOS
COMIS/COMS	COMISION
CONCENT	CONCENTRADORA
CONSULT / CONS	CONSULTA (S)
CP	CAJERO PERMANENTE
CR	CENTRO REPARTO
CTA	CUENTA
CTA. M	CUENTA MAESTRA
CTAS	CUENTAS
CTO	CONTRATO
CTRO	CENTRO
CRED	CREDITO
CUE	CUENTA
CVE	CLAVE
DEB/DEBIT	DEBITO
DEP	DEPOSITO
DEP P/DISPOSICION	DEPOSITO POR DISPOSICION
DEVOL	DEVOLUCION
DEVUEL	DEVUELTO
DF	DISTRITO FEDERAL
DIGIT	DIGITEM
DISP/DIS	DISPOSICION

DLS/DLLS	DOLARES
DOC	DOCUMENTO
DOMI	DOMICILIACION
DOT	DOTACION
EDO	ESTADO
EDO DE CTA	ESTADO DE CUENTA
EFE/EFECTIV	EFECTIVO
ELEC/ELECTR	ELECTRONICA
EMP	EMPRESARIAL
ESP	ESPECIAL
EXI	EXITOSA
EXIT	EXITOSO
EXT	EXTRANJERO
F/PLAZA	FUERA DE PLAZA
FID	FIDUCIARIO
FINS	FONDOS INSUFICIENTES
FIRME/PZA	FIRME PLAZA
FOR	FORANEO
GAT	GANANCIA ANUAL TOTAL
GEN	GENERACION
GOLD2	HORIZONTE BALANCEADOS 2
GRACI	GRACIAS
GTOS	GASTOS
HORZON1	FONDO DE DINERO 1 BANAMEX
IDE	IMPUESTO DEPOSITO EFECTIVO
IMP	IMPUESTOS
IMP/MN	IMPORTE MONEDA NACIONAL
IMP/MX	IMPORTE MONEDA EXTRANJERA
IMPORT	IMPORTE
INTENT FALL	INTENTOS FALLIDOS
INCUMP	INCUMPLIMIENTO
INTER	INTERES
INTERB	INTERBANCARIO
INTERBANCO/INTERBAN	INTERBANCARIO
INST	INSTITUCIONES
INTS	INTERESES
INV/INVS	INVERSION
ISR	IMPUESTO SOBRE LA RENTA
IVA	IMPUESTO VALOR AGREGADO
LC	LINEA DE CREDITO
M DIA	MISMO DIA
MN	MONEDA NACIONAL
MAGNE	MAGNETICO
MED	MEDIO
MEN	MENSUALIDAD
MENS	MENSUAL
MOD	MODALIDAD
MOV	MOVIMIENTO
MOVS/MOVTOS	MOVIMIENTOS
NET	BANCANET
No.	NUMERO
NOMI	NOMINA BANAMEX
OPER	OPERACION
PAGOS	PAGOS INTERBANCARIOS
PAQ	PAQUETE
PDTE (S)	PENDIENTE
PEMEX	PETROLEOS MEXICANOS
PEND/PENDIENT	PENDIENTE
PERM	PERMANENTE
PREVAUT	PREVENCION AUTOMATICA
PROG	PROGRAMADO

PROM	PROMEDIO
PTOS	PUNTOS
PYME	PAQUETE PYME
R1	MONTO DE 0 A 30 MIL
R2	MONTO DE 30 MIL A 50 MIL
R3	MONTO DE 50 MIL EN ADELANTE
REACTIV	REACTIVACION
REC	RECEPCION
RECH	RECHAZADO(A)
REEMB	REEMBOLSO
REF	REFERENCIA
RENDS	RENDIMIENTOS
REPOS/REPOS	REPOSICION
REPOSIC	REPOSICION
RESP	RESPALDO
RET	RETIROS
REV	REVOCACION
RFC	REGISTRO FEDERAL DE CONTRIBUYENTES
S.A.R.	SISTEMA ADMINISTRACION RETIRO
SAT	SISTEMA ADMINISTRACION TRIBUTARIA
S.B.C	SALDO BUEN COBRO
S/FDO	SIN FONDOS
S/FONDOS	SIN FONDOS
SA	SOCIEDAD ANONIMA
SA DE CV	SOCIEDAD ANONIMA DE CAPITAL VARIABLE
SC	SOCIEDAD CIVIL
SDO	SALDO
SEC	SECUENCIA
SEGBANAMEX	SEGUROS BANAMEX
SER	SERVICIO
SER BCA ELEC	SERVICIO BANCA ELECTRONICA
SERV	SERVICIO/SERVICIOS
SOBREG	SOBREGIRO
SOFOM	SOCIEDAD FINANCIERA OBJETO MULTIPLE
SPEI	SERVICIOS PAGOS ELECTRONICOS INTERBANCARIOS
SPEUA	SISTEMA PAGOS ELECTRONICOS USO AMPLIADO
SUC	SUCURSAL
T	TARJETA
T Y CH	TARJETA Y CHEQUERA
T. D.	TARJETA DEBITO
TAR/TARJ	TARJETA
TB	TARJETAS BANAMEX
TC	TARJETA DE CREDITO
TC	TIPO DE CAMBIO
T. GRA	TASA GRAVABLE
T. EXE	TASA EXENTA
TEF	TRANSFERENCIA ELECTRONICA DE PAGOS
TERC	TERCEROS
TRAS	TRASPASO
TPV	TERMINAL PUNTO VENTA
TXN	TRANSACCION
VENTAN	VENTANILLA
VTO	VENCIMIENTO
X	POR

E LA REPÚBLICA
hos Humanos,
os a la Comunidad
lación

CON FUNDAMENTO EN LO DISPUESTO POR EL ARTÍCULO 100 DE LA LEY DE INSTITUCIONES DE CRÉDITO, CERTIFICAMOS QUE LA PRESENTE ES UNA IMPRESIÓN FIEL Y EXACTA QUE CONSTA DE 361 HOJAS, OBTENIDA DEL SISTEMA ÓPTICO DE DIGITALIZACIÓN DE IMÁGENES DEL ARCHIVO DE BANCO NACIONAL DE MÉXICO, S.A., LO QUE SE HACE CONSTAR PARA LOS EFECTOS LEGALES A QUE HAYA LUGAR. HOJA 153 DE 361

ART.110
FRACC. V,VII
LFTAIP
MOTIVACIÓN 1

ART. 113
FRACC I LFTAIP
MOTIVACION 2

[redacted]

Subprocuraduría de Derechos
Prevención del Delito y Servicios
Oficina de Investigac

CON FUNDAMENTO EN LO DISPUESTO POR EL ARTÍCULO 100 DE LA LEY DE INSTITUCIONES DE CRÉDITO, CERTIFICAMOS QUE LA PRESENTE ES UNA IMPRESIÓN FIEL Y EXACTA QUE CONSTA DE 361 HOJAS, OBTENIDA DEL SISTEMA ÓPTICO DE DIGITALIZACIÓN DE IMÁGENES DEL ARCHIVO DE BANCO NACIONAL DE MÉXICO, S.A., LO QUE SE HACE CONSTAR PARA LOS EFECTOS LEGALES A QUE HAYA LUGAR. HOJA 154 DE 361

ART.110
FRACC. V,VII
LFTAIP
MOTIVACIÓN 1

ART. 113
FRACC I LFTAIP
MOTIVACION 2

504
504

Banamex

ESTADO DE CUENTA AL 03 DE ENERO DE 2014

[redacted]

¡Humanos,
la Comunidad
ón

CON FUNDAMENTO EN LO DISPUESTO POR EL ARTÍCULO 100 DE LA LEY DE INSTITUCIONES DE CRÉDITO, CERTIFICAMOS QUE LA PRESENTE ES UNA IMPRESIÓN FIEL Y EXACTA QUE CONSTA DE 361 HOJAS, OBTENIDA DEL SISTEMA ÓPTICO DE DIGITALIZACIÓN DE IMÁGENES DEL ARCHIVO DE BANCO NACIONAL DE MÉXICO, S.A., LO QUE SE HACE CONSTAR PARA LOS EFECTOS LEGALES A QUE HAYA LUGAR. HOJA 155 DE 361

ART.110
FRACC. V,VII
LFTAIP
MOTIVACIÓN 1

ART. 113
FRACC I LFTAIP
MOTIVACION 2

[redacted]

PROCURADURÍA GEN
Subprocuraduría de
Prevención del Delito y
Oficina de l

CON FUNDAMENTO EN LO DISPUESTO POR EL ARTÍCULO 100 DE LA LEY DE INSTITUCIONES DE CRÉDITO, CERTIFICAMOS QUE LA PRESENTE ES UNA IMPRESIÓN FIEL Y EXACTA QUE CONSTA DE 361 HOJAS, OBTENIDA DEL SISTEMA ÓPTICO DE DIGITALIZACIÓN DE IMÁGENES DEL ARCHIVO DE BANCO NACIONAL DE MÉXICO, S.A. LO QUE SE HACE CONSTAR PARA LOS EFECTOS LEGALES A QUE HAYA LUGAR. HOJA 156 DE 361

ART.110
FRACC. V,VII
LFTAIP
MOTIVACIÓN 1

ART. 113
FRACC I LFTAIP
MOTIVACION 2

505
505

Banamex ESTADO DE CUENTA AL 03 DE ENERO DE 2014

[redacted]

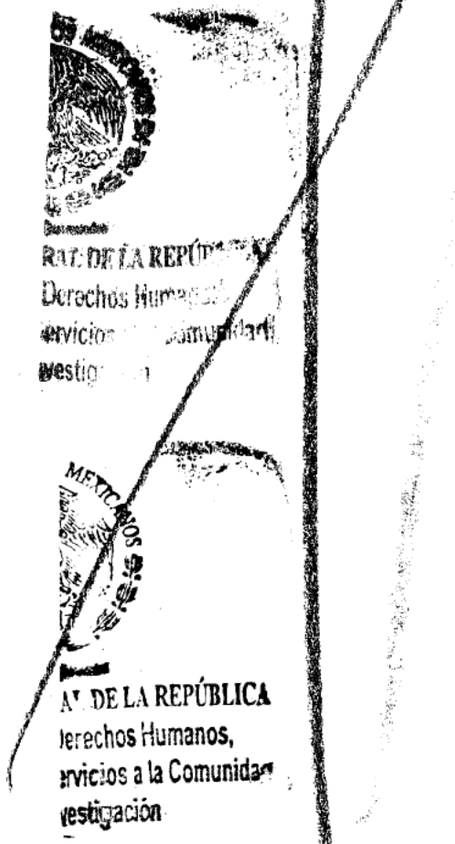

CON FUNDAMENTO EN LO DISPUESTO POR EL ARTÍCULO 100 DE LA LEY DE INSTITUCIONES DE CRÉDITO, CERTIFICAMOS QUE LA PRESENTE ES UNA IMPRESIÓN FIEL Y EXACTA QUE CONSTA DE 361 HOJAS, OBTENIDA DEL SISTEMA ÓPTICO DE DIGITALIZACIÓN DE IMÁGENES DEL ARCHIVO DE BANCO NACIONAL DE MÉXICO, S.A., LO QUE SE HACE CONSTAR PARA LOS EFECTOS LEGALES A QUE HAYA LUGAR. HOJA 157 DE 361

ART.110
FRACC. V,VII
LFTAIP
MOTIVACIÓN 1

ART. 113
FRACC I LFTAIP
MOTIVACION 2

Banamex

Información con interés

Aprovecha tu Tarjeta de Débito para comprar

Ahora todos los días de la semana son **2x1 en Cinemex** con tu Tarjeta de Débito Banamex MasterCard®.

¡Sólo tienes que pagar los boletos con tu Tarjeta de Débito y pedir el 2x1 en taquilla!



Cinemex

Usa tu Tarjeta de Débito Banamex MasterCard® en todas partes, te da seguridad y control sobre tu dinero.

Válido a partir del 6 de diciembre de 2013 y hasta agotar existencias. Válido por un boleto gratis en la compra de otro [illegible] adicional, al pagar con Tarjetas de Débito Banamex MasterCard® en las taquillas de Cinemex. Sujeto a disponibilidad. No aplica en Salas Platino, Premium [illegible] Extremo. No aplica en combo con otras promociones, en días festivos, eventos especiales ni premieres. La promoción no es válida el día miércoles. El boleto [illegible] de menor precio. La empresa anunciante es responsable del cumplimiento, tarifas y servicios ofrecidos, liberando de cualquier responsabilidad sobre [illegible] particular a las empresas [illegible] afiliadas o subsidiarios del Grupo Financiero Banamex. Consulta condiciones, comisiones y requisitos de contratación de Tarjetas de Débito Banamex en www.banamex.com

Para que lo tomes en cuenta

Los patrones de consumo, las necesidades, los deseos y las metas financieras cambian con la edad. Nuestra realidad financiera depende en gran medida del ciclo de vida en el que nos encontramos.

Establece tus **metas**, identifica tus **recursos** y las opciones que tienes para tomar **decisiones conscientes**.

El propósito de este mensaje es difundir conceptos de educación financiera. No tiene fines de lucro, no publicita ni ofrece productos ni servicios financieros.

[redacted]

Consulta condiciones, comisiones y requisitos de contratación en www.banamex.com

PROCURADURÍA GENERAL
Subprocuraduría de Derechos
Prevención del Delito y Servicios
Oficina de Investigación

PROCURADURÍA GE
Subprocuraduría
Prevención del Delito
Oficina de

CON FUNDAMENTO EN LO DISPUESTO POR EL ARTÍCULO 100 DE LA LEY DE INSTITUCIONES DE CRÉDITO, CERTIFICAMOS QUE LA PRESENTE ES UNA IMPRESIÓN FIEL Y EXACTA QUE CONSTA DE 361 HOJAS, OBTENIDA DEL SISTEMA ÓPTICO DE DIGITALIZACIÓN DE IMÁGENES DEL ARCHIVO DE BANCO NACIONAL DE MÉXICO, S.A. LO QUE SE HACE CONSTAR PARA LOS EFECTOS LEGALES A QUE HAYA LUGAR.

ART.110
FRACC. V,VII
LFTAIP
MOTIVACIÓN 1

ART. 113
FRACC I LFTAIP
MOTIVACION 2

506
506

Banamex

Para informarte mejor, ahora vamos al grano

Te presentamos el nuevo **Resumen Financiero de Cuenta**, con información simplificada de tus movimientos, más amigable y en un mismo lugar.

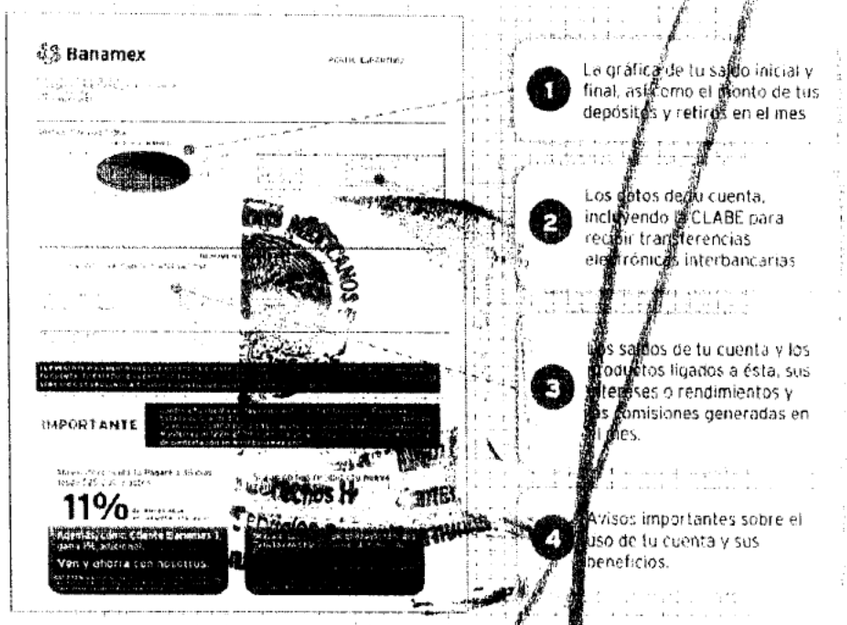

El Estado de Cuenta con el detalle de tus operaciones estará disponible en las sucursales Banamex. Para solicitar su envío por e-mail llama al 01 800 021 2345 y desde Ciudad de México, Guadalajara y Monterrey al 1226 2639.

Tu opinión es muy importante

¿Te agrada este formato? ¿La información que contiene es suficiente para tus necesidades? Llama al 01 800 849 9640 y comparte tus comentarios.

Consulta comisiones, comisiones y requisitos de contratación en www.banamex.com

DE LA REPÚBLICA
Derechos Humanos,
ios a la Comunidad
pación

CON FUNDAMENTO EN LO DISPUESTO POR EL ARTÍCULO 100 DE LA LEY DE INSTITUCIONES DE CRÉDITO, CERTIFICAMOS QUE LA PRESENTE ES UNA IMPRESIÓN FIEL Y EXACTA QUE CONSTA DE 361 HOJAS, OBTENIDA DEL SISTEMA OPTICO DE DIGITALIZACIÓN DE IMÁGENES DEL ARCHIVO DE BANCO NACIONAL DE MÉXICO, S.A., LO QUE SE HACE CONSTAR PARA LOS EFECTOS LEGALES A QUE HAYA LUGAR. HOJA 159 DE 361

ART.110
FRACC. V,VII
LFTAIP
MOTIVACIÓN 1

ART. 113
FRACC I LFTAIP
MOTIVACION 2

Banamex

Glosario de Abreviaturas

1ER	PRIMER
A@O	AÑO
ANL	ANUALIDAD
ATM	AUTOMATIC TELLER MACHINE
AUD/AUDIOMAT	AUDIOMATICO
AUD E	AUDIOMATICO EMPRESARIAL
AUT	AUTOMATICA/AUTORIZACION
B PER	BANCANET PERSONAL
B PRF	BANCANET PROFESIONAL
BANC	BANCOS
BCA	BANCA
BCDIR	BANCANET DIRECTO
BCNET	BANCANET EMPRESARIAL
BCOS	BANCOS
BENEF	BENEFICIARIO
BESE	BANAMEX EN SU EMPRESA
BANAMEX	BANCO NACIONAL DE MEXICO
BMX/BNM	BANCO NACIONAL DE MEXICO
BNE	BANCANET EMPRESARIAL
BNET	BANCA NET PERSONAL
BNMILIO	HORIZONTE BANAMEX UNO
BNMPLUS	HORIZONTE PLUS
BNMDIA	HORIZONTE BANAMEX DOS
BONIF	BONIFICACION
C	CAJERO
CH/CHQ	CHEQUE
C FONDOS	CONCENTRACION FONDOS
C/COPIA	CON COPIA
C/TARJ - C/TARJETA	CON TARJETA
CAJ	CAJERO
CBC	CUENTA BALANCE CERO
CCB	CALIFORNIA COMMERCE BANK
CERTIF	CERTIFICADO
CF	CONCENTRACION FONDOS
CGO	CARGO
CH. DEV S/FONDOS	CHEQUE DEVUELTO SIN FONDOS
CITI	CITIDIRECT
CM	CUENTA MAESTRA
COM	COMISION
COM. CH. S/FONDOS	COMISION CHEQUE SIN FONDOS
COMIS/COMS	COMISION
CONCENT	CONCENTRADORA
CONSULT / CONS	CONSULTA (S)
CP	CAJERO PERMANENTE
CR	CENTRO REPARTO
CTA	CUENTA
CTA. M.	CUENTA MAESTRA
CTAS	CUENTAS
CTO	CONTRATO
CTRO	CENTRO
CRED	CREDITO
CUE	CUENTA
CVE	CLAVE
DEB/DEBIT	DEBITO
DEP	DEPOSITO
DEP P/DISPOSICION	DEPOSITO POR DISPOSICION
DEVOL	DEVOLUCION
DEVUEL	DEVUELTO
DF	DISTRITO FEDERAL
DIGIT	DIGITEM
DISP/DIS	DISPOSICION

DLS/DLLS	DOLARES
DOC	DOCUMENTO
DOMI	DOMICILIACION
DOT	DOTACION
EDO	ESTADO
EDO DE CTA	ESTADO DE CUENTA
EFE/EFECTIV	EFECTIVO
ELEC/ELECTR	ELECTRONICA
EMP	EMPRESARIAL
ESP	ESPECIAL
EXI	EXITOS
EXIT	EXITOS
EXT	EXTRANJERO
F/PLAZA	FUERA DE PLAZA
FID	FIDUCIARIO
FINS	FONDOS INSUFICIENTES
FIRME/PZA	FIRME PLAZA
FOR	FORANEO
GAT	GANANCIA ANUAL TOTAL
GEN	GENERACION
GOLD2	HORIZONTE BALANCEADOS 2
GRACI	GRACIAS
GTOS	GASTOS
HORZONT	FONDO DE DINERO I BANAMEX
IDE	IMPUESTO DEPOSITO EFECTIVO
IMP	IMPUESTOS
IMP. MN	IMPORTE MONEDA NACIONAL
IMP. ME	IMPORTE MONEDA EXTRANJERA
IMPTE	IMPORTE
IN FA/INT FALL	INTENTOS FALLIDOS
INCUMPL	INCUMPLIMIENTO
INT	INTERES
INTB	INTERBANCARIO
INTBCO/INTERBAN	INTERBANCARIO
INST	INSTITUCIONES
INTS	INTERESES
INV/INVS	INVERSION
ISR	IMPUESTO SOBRE LA RENTA
IVA	IMPUESTO VALOR AGREGADO
L. C.	LINEA DE CREDITO
M DIA	MISMO DIA
M.N.	MONEDA NACIONAL
MA/MAGNE	MAGNETICO
MED	MEDIO
MEN	MENSUALIDAD
MENS	MENSUAL
MOD	MODALIDAD
MOV	MOVIMIENTO
MOVS/MOVTOS	MOVIMIENTOS
NET	BANCANET
No.	NUMERO
NOMI	NOMINA BANAMEX
OPER	OPERACION
PAGOS	PAGOS INTERBANCARIOS
PAQ	PAQUETE
PDTE (S)	PENDIENTE
PEMEX	PETROLEOS MEXICANOS
PEND/PENDIENT	PENDIENTE
PERM	PERMANENTE
PREV ABT	PREVENCION AUTOMATICA
PROG	PROGRAMADO

PROM	PROMEDIO
PTOS	PUNTOS
PYME	PAQUETE PYME
R1	MONTO DE 0 A 30 MIL
R2	MONTO DE 30 MIL A 50 MIL
R3	MONTO DE 50 MIL EN ADELANTE
REACTIV	REACTIVACION
REC	RECEPCION
RECH	RECHAZADO(A)
REEMB	REEMBOLSO
REF	REFERENCIA
REND	RENDIMIENTOS
REP/REPOS	REPOSICION
REPOSIC	REPOSICION
RESP	RESPALDO
RET	RETIROS
REV	REVOCACION
RFC	REGISTRO FEDERAL DE CONTRIBUYENTES
S.A.R.	SISTEMA ADMINISTRACION RETIRO
SAT	SISTEMA ADMINISTRACION TRIBUTARIA
S.B.C	SALDO BUEN COBRO
S/FON	SIN FONDOS
S/FONDOS	SIN FONDOS
SA	SOCIEDAD ANONIMA
SA DE CV	SOCIEDAD ANONIMA DE CAPITAL VARIABLE
SC	SOCIEDAD CIVIL
SDO	SALDO
SEC	SECUENCIA
SEGBANAMEX	SEGUROS BANAMEX
SER BCA ELEC	SERVICIA BANCA ELECTRONICA
SERVICIOS	SERVICIOS
SOBREG	SOBREGIRO
SOCIEDAD	SOCIEDAD FINANCIERA OBJETO MULTIPLE
SPEI	SISTEMA DE PAGOS ELECTRONICOS INTERBANCARIOS
SPEUA	SISTEMA PAGOS ELECTRONICOS USO AMPLIADO
SUC	SUCURSAL
T	TARJETA
T Y CH	TARJETA Y CHEQUERA
T. D.	TARJETA DEBITO
TAR/TARJ	TARJETA
TB	TARJETAS BANAMEX
TC	TARJETA DE CREDITO
TC	TIPO DE CAMBIO
T. GRA	TASA GRAVABLE
T. EXE	TASA EXENTA
TEF	TRANSFERENCIA ELECTRONICA DE PAGOS
TERC	TERCEROS
TRAS	TRASPASO
TPV	TERMINAL PUNTO VENTA
TRX	TRANSACCION
VENTAN	VENTANILLA
VTO	VENCIMIENTO
X	[illegible]

PROCURADURÍA GEN
Subprocuraduría de
Prevención del Delito y S
Oficina de In

CON FUNDAMENTO EN LO DISPUESTO POR EL ARTÍCULO 100 DE LA LEY DE INSTITUCIONES DE CRÉDITO CERTIFICAMOS QUE LA PRESENTE ES UNA IMPRESIÓN FIEL Y EXACTA QUE CONSTA DE 361 HOJAS, OBTENIDA DEL SISTEMA ÓPTICO DE DIGITALIZACIÓN DE IMÁGENES DEL ARCHIVO DE BANCO NACIONAL DE MÉXICO, S.A. LO QUE SE HACE CONSTAR PARA LOS EFECTOS LEGALES A QUE HAYA LUGAR. HOJA 160 DE 361

ART.110
FRACC. V,VII
LFTAIP
MOTIVACIÓN 1

ART. 113
FRACC I LFTAIP
MOTIVACION 2

507
507

Banamex ESTADO DE CUENTA AL 31 DE ENERO DE 2014

[redacted]

erechos Humanos
nicios a la Co
estigación

[redacted]

CON FUNDAMENTO EN LO DISPUESTO POR EL ARTÍCULO 100 DE LA LEY DE INSTITUCIONES DE CRÉDITO, CERTIFICAMOS QUE LA PRESENTE ES UNA IMPRESIÓN FIEL Y EXACTA QUE CONSTA DE 361 HOJAS, OBTENIDA DEL SISTEMA ÓPTICO DE DIGITALIZACIÓN DE IMÁGENES DEL ARCHIVO DE BANCO NACIONAL DE MÉXICO, S.A., LO QUE SE HACE CONSTAR PARA LOS EFECTOS LEGALES A QUE HAYA LUGAR. HOJA 161 DE 361

ART.110
FRACC. V,VII
LFTAIP
MOTIVACIÓN 1

ART. 113
FRACC I LFTAIP
MOTIVACION 2

[redacted]

PROCURADURÍA GENER
Subprocuraduria de De
Prevención del Delito y Ser
Oficina de Inve

CON FUNDAMENTO EN LO DISPUESTO POR EL ARTÍCULO 100 DE LA [redacted] DE INSTITUCIONES DE CRÉDITO CERTIFICAMOS QUE LA PRESENTE ES UNA IMPRESIÓN FIEL Y EXACTA QUE CONSTA DE 361 HOJAS, OBTENIDA DEL SISTEMA ÓPTICO DE DIGITALIZACIÓN DE IMÁGENES DEL ARCHIVO DE BANCO NACIONAL DE MÉXICO, S.A., LO QUE SE HACE CONSTAR PARA LOS EFECTOS LEGALES A QUE HAYA LUGAR.

ART.110
FRACC. V,VII
LFTAIP
MOTIVACIÓN 1

ART. 113
FRACC I LFTAIP
MOTIVACION 2

508
508

[redacted]

[redacted]

CON FUNDAMENTO EN LO DISPUESTO POR EL ARTÍCULO 100 DE LA LEY DE INSTITUCIONES DE CRÉDITO, CERTIFICAMOS QUE LA PRESENTE ES UNA IMPRESIÓN FIEL Y EXACTA QUE CONSTA DE 361 HOJAS, OBTENIDA DEL SISTEMA ÓPTICO DE DIGITALIZACIÓN DE IMÁGENES DEL ARCHIVO DE BANCO NACIONAL DE MÉXICO, S.A., LO QUE SE HACE CONSTAR PARA LOS EFECTOS LEGALES A QUE HAYA LUGAR. HOJA 163 DE 361

ART.110
FRACC. V,VII
LFTAIP
MOTIVACIÓN 1

ART. 113
FRACC I LFTAIP
MOTIVACION 2

Banamex

Información con interés

Aprovecha tu Tarjeta de Débito para comprar

Ahora todos los días de la semana son **2x1 en Cinemex** con tu Tarjeta de Débito Banamex MasterCard®.

¡Sólo tienes que pagar los boletos con tu Tarjeta de Débito y pedir el 2x1 en taquilla!



Cinemex

Usa tu Tarjeta de Débito Banamex MasterCard® en todas partes, te da seguridad y control sobre tu dinero.

Válido a partir del 6 de diciembre de 2013 y hasta agotar existencias. Válido por un boleto gratis en la compra de otro (2x1) en sala tradicional. Aplica con Tarjetas de Débito Banamex MasterCard® en las taquillas de Cinemex. Sujeto a disponibilidad. No aplica en Sala Platino, Premium, 3D, X4D. Cinemex Extrema no aplica en conjunto con otras promociones, en días festivos, eventos especiales ni premieres. La promoción no es válida el día miércoles. El boleto gratis será el de menor valor. La empresa anunciante es responsable del cumplimiento, tarifas y servicios ofrecidos, liberando de cualquier responsabilidad sobre ese particular a las demás empresas integrantes, afiliadas o subsidiarios del Grupo Financiero Banamex. Consulta condiciones, comisiones y requisitos de contratación de Tarjetas de Débito Banamex en www.banamex.com

Para que lo tomes en cuenta

Los patrones de consumo, las necesidades, los deseos y las [redacted] cambian con la edad. Nuestra realidad financiera depende en gran medida del ciclo de vida en el que nos encontramos.

Establece tus **metas**, identifica tus **recursos** y las opciones que tienes para tomar **decisiones conscientes**.

El propósito de este mensaje es difundir conceptos de educación financiera. No tiene fines de lucro, no publicita ni ofrece productos ni servicios bancarios.

[redacted]

Consulta condiciones, comisiones y requisitos de contratación en www.banamex.com

PROCURADURÍA GENERAL DE
Subprocuraduría de Derech
Prevención del Delito y Se
Oficina de Investig

PROCURADURÍA GENERAL
Subprocuraduría de
Prevención del Delito y S
Oficina de Inv

CON FUNDAMENTO EN LO DISPUESTO POR EL ARTÍCULO 100 DE LA [redacted] CRÉDITO.
CERTIFICAMOS QUE LA PRESENTE ES UNA IMPRESIÓN FIEL Y EXACTA QUE CONSTA DE 361 HOJAS, OBTENIDA DEL SISTEMA ÓPTICO DE DIGITALIZACIÓN DE IMÁGENES DEL ARCHIVO DE BANCO NACIONAL DE MÉXICO, S.A ,
LO QUE SE HACE CONSTAR PARA LOS EFECTOS LEGALES A QUE HAYA LUGAR. HOJA 164 DE 361

ART.110
FRACC. V,VII
LFTAIP
MOTIVACIÓN 1

ART. 113
FRACC I LFTAIP
MOTIVACION 2

Banamex

509
509

Para informarte mejor, ahora vamos al grano

Te presentamos el nuevo **Resumen Financiero de Cuenta**, con información simplificada de tus movimientos, más amigable y en un mismo lugar.

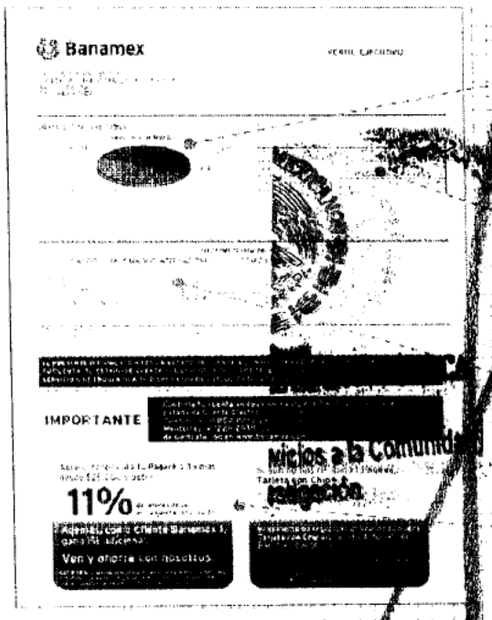

1. La gráfica de tu saldo inicial y final, así como el monto de tus depósitos y retiros en el mes
2. Los datos de tu cuenta, incluyendo la CLABE para recibir transferencias electrónicas interbancarias
3. Los saldos de tu cuenta y los productos ligados a ésta, sus intereses o rendimientos y las comisiones generadas en el mes.
4. Avisos importantes sobre el uso de tu cuenta y sus beneficios.

El Estado de Cuenta con el detalle de tus operaciones estará disponible en las sucursales Banamex. Para solicitar su envío por e-mail llama al 01 800 021 2345 y desde Ciudad de México, Guadalajara y Monterrey al 1226 2639.

Tu opinión es muy importante.
¿Te agrada este formato? ¿La información que contiene es suficiente para tus necesidades?
Llama al 01 800 849 9640 y comparte tus comentarios.

Consulta condiciones, comisiones y requisitos de contratación en www.banamex.com

A REPÚBLI
Humanos,
a la Comuni
ión

[redacted]

CON FUNDAMENTO EN LO DISPUESTO POR EL ARTÍCULO 100 DE LA LEY DE INSTITUCIONES DE CRÉDITO, CERTIFICAMOS QUE LA PRESENTE ES UNA IMPRESIÓN FIEL Y EXACTA QUE CONSTA DE 361 HOJAS, OBTENIDA DEL SISTEMA ÓPTICO DE DIGITALIZACIÓN DE IMÁGENES DEL ARCHIVO DE BANCO NACIONAL DE MÉXICO, S.A., LO QUE SE HACE CONSTAR PARA LOS EFECTOS LEGALES A QUE HAYA LUGAR. HOJA 165 DE 361

ART.110
FRACC. V,VII
LFTAIP
MOTIVACIÓN 1

ART. 113
FRACC I LFTAIP
MOTIVACION 2

Banamex

Glosario de Abreviaturas

1ER	PRIMER
AÑO	AÑO
ANL	ANUALIDAD
ATM	AUTOMATIC TELLER MACHINE
AUD/AUDIOMAT	AUDIOMATICO
AUD E	AUDIOMATICO EMPRESARIAL
AUT	AUTOMATICA/AUTORIZACION
B PER	BANCANET PERSONAL
B PRF	BANCANET PROFESIONAL
BANC	BANCOS
BCA	BANCA
BCDIR	BANCANET DIRECTO
BCNET	BANCANET EMPRESARIAL
BCOS	BANCOS
BENEF	BENEFICIARIO
BESE	BANAMEX EN SU EMPRESA
BANAMEX	BANCO NACIONAL DE MEXICO
BNX/BNM	BANCO NACIONAL DE MEXICO
BNE	BANCANET EMPRESARIAL
BNET	BANCA NET PERSONAL
BNMELIO	HORIZONTE BANAMEX UNO
BNMPLOS	HORIZONTE PLUS
BNMDIA	HORIZONTE BANAMEX DOS
BONIF	BONIFICACION
C	CAJERO
CH/CHQ	CHEQUE
C FONDOS	CONCENTRACION FONDOS
C/COPIA	CON COPIA
C/TARJ - C/TARJETA	CON TARJETA
CAJ	CAJERO
CBC	CUENTA BALANCE CERO
CCB	CALIFORNIA COMMERCE BANK
CERTIF	CERTIFICADO
CF	CONCENTRACION FONDOS
CGO	CARGO
CH. DEV S/FONDOS	CHEQUE DEVUELTO SIN FONDOS
CITI	CITIDIRECT
CM	CUENTA MAESTRA
COM	COMISION
COM. CH. S/FONDOS	COMISION CHEQUE SIN FONDOS
COMIS/COMS	COMISION
CONCENT	CONCENTRADORA
CONSULT / CONS	CONSULTA (S)
CP	CAJERO PERMANENTE
CR	CENTRO REPARTO
CTA	CUENTA
CTA. M.	CUENTA MAESTRA
CTAS	CUENTAS
CTO	CONTRATO
CTRO	CENTRO
CRED	CREDITO
CUE	CUENTA
CVE	CLAVE
DEB/DEBIT	DEBITO
DEP	DEPOSITO
DEP P/DISPOSICION	DEPOSITO POR DISPOSICION
DEVOL	DEVOLUCION
DEVUEL	DEVUELTO
DF	DISTRITO FEDERAL
DIGIT	DIGITEM
DISP/DIS	DISPOSICION
DLS/DELS	DOLARES
DOC	DOCUMENTO
DOMI	DOMICILIACION
DOT	DOTACION
EDO	ESTADO
EDO DE CTA	ESTADO DE CUENTA
EFE/EFECTIV	EFECTIVO
ELEC/ELECTR	ELECTRONICA
EMP	EMPRESARIAL
ESP	ESPECIAL
EXI	EXITOSA
EXIT	EXITOSO
EXT	EXTRANJERO
F/PLAZA	FUERA DE PLAZA
FID	FIDUCIARIO
FINS	FONDOS INSUFICIENTES
FIRME/PZA	FIRME PLAZA
FOR	FORANEO
GAT	GANANCIA ANUAL TOTAL
GEN	GENERACION
GOLD2	HORIZONTE BALANCEADAS 2
GRACI	GRACIAS
GTOS	GASTOS
HORIZONT	FONDO DE DINERO I BANAMEX
IDE	IMPUESTO DEPOSITO EFECTIVO
IMP	IMPUESTOS
IMP. MN	IMPORTE MONEDA NACIONAL
IMP. ME	IMPORTE MONEDA EXTRANJERA
IMPTE	IMPORTE
IN FA/INT FALL	INTENTOS FALLIDOS
INCUMPL	INCUMPLIMIENTO
INT	INTERES
INTB	INTERBANCARIOS
INTBCO/INTERBAN	INTERBANCARIO
INST	INSTITUCIONES
INTS	INTERESES
INV/INVS	INVERSION
ISR	IMPUESTO SOBRE LA RENTA
IVA	IMPUESTO AL VALOR AGREGADO
L. C.	LINEA DE CREDITO
M DIA	MISMO DIA
M.N.	MONEDA NACIONAL
MA/MAGNE	MAGNETICO
MED	MEDIO
MEN	MENSUALIDAD
MENS	MENSUAL
MOD	MODALIDAD
MOV	MOVIMIENTO
MOVS/MOVTOS	MOVIMIENTOS
NET	BANCANET
No.	NUMERO
NOMI	NOMINA BANAMEX
OPER	OPERACION
PAGOS	PAGOS INTERBANCARIOS
PAQ	PAQUETE
PDTE (S)	PENDIENTE
PEMEX	PETROLEOS MEXICANOS
PEND/PENDIENT	PENDIENTE
PERM	PERMANENTE
PREV AUT	PREVENCION AUTOMATICA
PROG	PROGRAMADO
PROM	PROMEDIO
PTOS	PUNTOS
PYME	PAQUETE PYME
R1	MONTO DE 0 A 30 MIL
R2	MONTO DE 30 MIL A 50 MIL
R3	MONTO DE 50 MIL EN ADELANTE
REACTIV	REACTIVACION
REC	RECEPCION
RECH	RECHAZADO(A)
REEMB	REEMBOLSO
REF	REFERENCIA
REND	RENDIMIENTOS
REP/REPOS	REPOSICION
REPOSIC	REPOSICION
RESP	RESPALDO
RET	RETIROS
REV	REVOCACION
RFC	REGISTRO FEDERAL DE CONTRIBUYENTES
S.A.R.	SISTEMA ADMINISTRACION RETIRO
SAT	SISTEMA ADMINISTRACION TRIBUTARIA
S.B.C	SALVO BUEN COBRO
S/FOND	SIN FONDOS
S/FONDOS	SIN FONDOS
SA	SOCIEDAD ANONIMA
SA DE CV	SOCIEDAD ANONIMA DE CAPITAL VARIABLE
SC	SOCIEDAD CIVIL
SDO	SALDO
SEC	SECUENCIA
SEGBANAMEX	SEGUROS BANAMEX
SER	SERVICIO
SER BCA ELEC	SERVICIO BANCA ELECTRONICA
SERV	SERVICIO/SERVICIOS
SOFOM	SOCIEDAD FINANCIERA OBJETO
SPEI	SERVICIO PAGOS
SUC	SUCURSAL
T	TARJETA
T Y CH	TARJETA Y CHEQUERA
T. D.	TARJETA DEBITO
TAR/TARJ	TARJETA
TB	TARJETAS BANAMEX
TC	TARJETA DE CREDITO
TC	TIPO DE CAMBIO
T. GRA	TASA GRAVABLE
T. EXE	TASA EJENTA
TEF	TRANSFERENCIA ELECTRONICA DE PAGOS
TERC	TERCEROS
TRAS	TRASPASO
TPV	TERMINAL PUNTO VENTA
TXN	TRANSACCION
VENTAN	VENTANILLA
VTO	VENCIMIENTO
X	POR

PROCURADURÍA GE
Subprocuraduría de
Prevención del Delito y
Oficina de

[redacted]

CON FUNDAMENTO EN LO DISPUESTO POR EL ARTÍCULO 100 DE LA [redacted] DE INSTITUCIONES DE CRÉDITO. CERTIFICAMOS QUE LA PRESENTE ES UNA IMPRESIÓN FIEL Y EXACTA QUE CONSTA DE 361 HOJAS, OBTENIDA DEL SISTEMA ÓPTICO DE DIGITALIZACIÓN DE IMÁGENES DEL ARCHIVO DE BANCO NACIONAL DE MÉXICO, S.A. LO QUE SE HACE CONSTAR PARA LOS EFECTOS LEGALES A QUE HAYA LUGAR.

ART.110
FRACC. V,VII
LFTAIP
MOTIVACIÓN 1

ART. 113
FRACC I LFTAIP
MOTIVACION 2

[redacted]

Derechos Humanos,
ervicios a la Comunidad
vestigación

[redacted]

CON FUNDAMENTO EN LO DISPUESTO POR EL ARTÍCULO 100 DE LA LEY DE INSTITUCIONES DE CRÉDITO, CERTIFICAMOS QUE LA PRESENTE ES UNA IMPRESIÓN FIEL Y EXACTA QUE CONSTA DE 361 HOJAS, OBTENIDA DEL SISTEMA ÓPTICO DE DIGITALIZACIÓN DE IMÁGENES DEL ARCHIVO DE BANCO NACIONAL DE MÉXICO, S.A., LO QUE SE HACE CONSTAR PARA LOS EFECTOS LEGALES A QUE HAYA LUGAR. HOJA 167 DE 361

ART.110
FRACC. V,VII
LFTAIP
MOTIVACIÓN 1

ART. 113
FRACC I LFTAIP
MOTIVACION 2

[redacted]

CON FUNDAMENTO EN LO DISPUESTO POR EL ARTÍCULO 100 DE LA [redacted] DE CRÉDITO,
CERTIFICAMOS QUE LA PRESENTE ES UNA IMPRESIÓN FIEL Y EXACTA QUE CONSTA DE 361 HOJAS, OBTENIDA
DEL SISTEMA ÓPTICO DE DIGITALIZACIÓN DE IMÁGENES DEL ARCHIVO DE BANCO NACIONAL DE MÉXICO, S.A.,
LO QUE SE HACE CONSTAR PARA LOS EFECTOS LEGALES A QUE HAYA LUGAR. HOJA 168 DE 361

ART.110
FRACC. V,VII
LFTAIP
MOTIVACIÓN 1

ART. 113
FRACC I LFTAIP
MOTIVACION 2

[redacted]

CON FUNDAMENTO EN LO DISPUESTO POR EL ARTÍCULO 100 DE LA [redacted] CRÉDITO, CERTIFICAMOS QUE LA PRESENTE ES UNA IMPRESIÓN FIEL Y EXACTA QUE CONSTA DE 361 HOJAS, OBTENIDA DEL SISTEMA ÓPTICO DE DIGITALIZACIÓN DE IMÁGENES DEL ARCHIVO DE BANCO NACIONAL DE MÉXICO, S.A., LO QUE SE HACE CONSTAR PARA LOS EFECTOS LEGALES A QUE HAYA LUGAR. HOJA 169 DE 361

ART.110
FRACC. V,VII
LFTAIP
MOTIVACIÓN 1

ART. 113
FRACC I LFTAIP
MOTIVACION 2

Banamex

130 AÑOS CON MÉXICO | Banamex

Información con **interés**

Aprovecha tu **Tarjeta de Débito** para disfrutar

Ahora todos los días de la semana son **2x1 en Cinemex** con tu Tarjeta de Débito Banamex MasterCard®.

Cinemex
la magia del cine

¡Sólo tienes que pagar los boletos con tu Tarjeta de Débito y pedir el 2x1 en taquilla!



Usala en todas partes, te da seguridad y control sobre tu dinero.

Válido a partir del 6 de diciembre de 2013 y hasta agotar existencias. Válido por un boleto gratis en la compra de otro (2x1) en sala tradicional, al pagar con Tarjetas de Débito Banamex MasterCard® en las taquillas de Cinemex. Sujeto a disponibilidad. No aplica en Salas Platino, Premium, 3D, X4D, CinemeXtremo. No aplica en conjunto con otras promociones, en días festivos, eventos especiales ni premieres. La promoción no es válida el día miércoles. El boleto gratis será el de menor precio. La empresa anunciante es responsable del cumplimiento, tarifas y servicios ofrecidos, liberando de cualquier responsabilidad sobre ese particular a las empresas integrantes, afiliadas o subsidiarios del Grupo Financiero Banamex. Consulta condiciones, comisiones y requisitos de contratación de Tarjetas de Débito Banamex en www.banamex.com

Tu Tarjeta de Débito te da Beneficios



Si tienes más de **3** meses recibiendo tu Nómina con Banamex, solicita tu **Crédito Nómina Banamex** que lo obtienes en efectivo para que lo uses desde pagar tus deudas o en lo que quieras.

Crédito sujeto a aprobación. Para mayor información, condiciones y requisitos de contratación acude a cualquier sucursal Banamex donde un ejecutivo te atenderá.

PROCURADURÍA GE...
Subprocuraduría de
Prevención del Delito y
Banamex
El Banco ... Oficina de I...

[redacted]

PROCURADURÍA GE...
Subprocuraduría de L...
Prevención del Delito y S...
Oficina de In...

CON FUNDAMENTO EN LO DISPUESTO POR EL ARTÍCULO 100 DE LA [redacted] DE CRÉDITO CERTIFICAMOS QUE LA PRESENTE ES UNA IMPRESIÓN FIEL Y EXACTA QUE CONSTA DE 361 HOJAS, OBTENIDA DEL SISTEMA ÓPTICO DE DIGITALIZACIÓN DE IMÁGENES DEL ARCHIVO DE BANCO NACIONAL DE MÉXICO, S.A. LO QUE SE HACE CONSTAR PARA LOS EFECTOS LEGALES A QUE HAYA LUGAR.

ART.110
FRACC. V,VII
LFTAIP
MOTIVACIÓN 1

ART. 113
FRACC I LFTAIP
MOTIVACION 2

Banamex

Para informarte mejor, ahora vamos al grano

Te presentamos el nuevo **Resumen Financiero de Cuenta**, con información simplificada de tus movimientos, más amigable y en un mismo lugar.

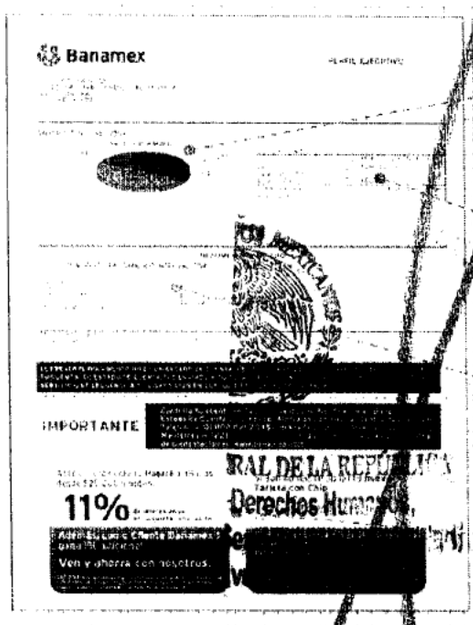

1. La gráfica de tu saldo inicial y final, así como el monto de tus depósitos y retiros en el mes
2. Los datos de tu cuenta, incluyendo la CLABE para recibir transferencias electrónicas interbancarias
3. Los saldos de tu cuenta y los productos ligados a ésta, sus intereses o rendimientos y las comisiones generadas en el mes.
4. Avisos importantes sobre el uso de tu cuenta y sus beneficios.

El Estado de Cuenta con el detalle de tus operaciones estará disponible en las sucursales Banamex. Para solicitar su envío por e-mail llama al 01 800 [illegible] 2345 y desde Ciudad de México, Guadalajara y Monterrey al 1226 2639.

Tu opinión es muy importante

¿Te agrada este formato? ¿La información que contiene es suficiente para tus necesidades? Llama al 01 800 849 9640 y comparte tus comentarios.

Consulta condiciones, comisiones y requisitos de contratación en www.banamex.com

CON FUNDAMENTO EN LO DISPUESTO POR EL ARTÍCULO 100 DE [redacted] CRÉDITO, CERTIFICAMOS QUE LA PRESENTE ES UNA IMPRESIÓN FIEL Y EXACTA QUE CONSTA DE 361 HOJAS, OBTENIDA DEL SISTEMA ÓPTICO DE DIGITALIZACIÓN DE IMÁGENES DEL ARCHIVO DE BANCO NACIONAL DE MÉXICO, S.A., LO QUE SE HACE CONSTAR PARA LOS EFECTOS LEGALES A QUE HAYA LUGAR. HOJA 171 DE 361

ART.110
FRACC. V,VII
LFTAIP
MOTIVACIÓN 1

ART. 113
FRACC I LFTAIP
MOTIVACION 2

Banamex

Glosario de Abreviaturas

1ER	PRIMER
AÑO	AÑO
ANL	ANUALIDAD
ATM	AUTOMATIC TELLER MACHINE
AUD/AUDIOMAT	AUDIOMATICO
AUD E	AUDIOMATICO EMPRESARIAL
AUT	AUTOMATICA/AUTORIZACION
B PER	BANCANET PERSONAL
B PRF	BANCANET PROFESIONAL
BANC	BANCOS
BCA	BANCA
BCDIR	BANCANET DIRECTO
BCNET	BANCANET EMPRESARIAL
BCOS	BANCOS
BENEF	BENEFICIARIO
BESE	BANAMEX EN SU EMPRESA
BANAMEX	BANCO NACIONAL DE MEXICO
BMX/BNM	BANCO NACIONAL DE MEXICO
BNE	BANCANET EMPRESARIAL
BNET	BANCA NET PERSONAL
BNMILIQ	HORIZONTE BANAMEX UNO
BNMPLUS	HORIZONTE PLUS
BNMDIA	HORIZONTE BANAMEX DOS
BONIF	BONIFICACION
C	CAJERO
CH/CHQ	CHEQUE
C FONDOS	CONCENTRACION FONDOS
C/COPIA	CON COPIA
C/TARJ - C/TARJETA	CON TARJETA
CAJ	CAJERO
CBC	CUENTA BALANCE CERO
CCB	CALIFORNIA COMMERCE BANK
CERTIF	CERTIFICADO
CF	CONCENTRACION FONDOS
CGO	CARGO
CH. DEV S/FONDOS	CHEQUE DEVUELTO SIN FONDOS
CITI	CITIDIRECT
CM	CUENTA MAESTRA
COM	COMISION
COM. CH. S/FONDOS	COMISION CHEQUE SIN FONDOS
COMIS/COMS	COMISION
CONCENT	CONCENTRADORA
CONSULT / CONS	CONSULTA (S)
CP	CAJERO PERMANENTE
CR	CENTRO REPARTO
CTA	CUENTA
CTA. M.	CUENTA MAESTRA
CTAS	CUENTAS
CTO	CONTRATO
CTRO	CENTRO
CRED	CREDITO
CUE	CUENTA
CVE	CLAVE
DEB/DEBIT	DEBITO
DEP	DEPOSITO
DEP P/DISPOSICION	DEPOSITO POR DISPOSICION
DEVOL	DEVOLUCION
DEVUEL	DEVUELTO
DF	DISTRITO FEDERAL
DIGIT	DIGITEM
DISP/DIS	DISPOSICION
DLS/DLLS	DOLARES
DOC	DOCUMENTO
DOMI	DOMICILIACION
DOT	DOTACION
EDO	ESTADO
EDO DE CTA	ESTADO DE CUENTA
EFE/EFECTIV	EFECTIVO
ELEC/ELECTR	ELECTRONICA
EMP	EMPRESARIAL
ESP	ESPECIAL
EXI	EXITOSA
EXIT	EXITOSO
EXT	EXTRANJERO
F/PLAZA	FUERA DE PLAZA
FID	FIDUCIARIO
FINS	FONDOS INSUFICIENTES
FIRME/PZA	FIRME PLAZA
FOR	FORANEO
GAT	GANANCIA ANUAL TOTAL
GEN	GENERACION
GOL02	HORIZONTE BALANCEADOS 2
GRACI	GRACIAS
GTOS	GASTOS
HORZONT	FONDO DE DINERO LBANAMEX
IDE	IMPUESTO DEPOSITO EFECTIVO
IMP	IMPUESTOS
IMP. MN	IMPORTE MONEDA NACIONAL
IMP. ME	IMPORTE MONEDA EXTRANJERA
IMPTE	IMPORTE
IN FA/INT FALL	INTENTOS FALLIDOS
INCUMPL	INCUMPLIMIENTO
INT	INTERES
INTB	INTERBANCARIO
INTBCO/INTERBAN	INTERBANCARIO
INST	INSTITUCIONES
INTS	INTERESES
INV/INVS	INVERSION
ISR	IMPUESTO SOBRE LA RENTA
IVA	IMPUESTO VALOR AGREGADO
L. C.	LINEA DE CREDITO
M DIA	MISMO DIA
M.N.	MONEDA NACIONAL
MA/MAGNE	MAGNETICO
MED	MEDIO
MEN	MENSUALIDAD
MENS	MENSUAL
MOD	MODALIDAD
MOV	MOVIMIENTO
MOVS/MOVTOS	MOVIMIENTOS
NET	BANCANET
No.	NUMERO
NOMI	NOMINA BANAMEX
OPER	OPERACION
PAGOS	PAGOS INTERBANCARIOS
PAQ	PAQUETE
PDTE (S)	PENDIENTE
PEMEX	PETROLEOS MEXICANOS
PEND/PENDIENT	PENDIENTE
PERM	PERMANENTE
PREV AUT	PREVENCION AUTOMATICA
PROG	PROGRAMADO
PROM	PROMEDIO
PTOS	PUNTOS
PYME	PAQUETE PYME
R1	MONTO DE 0 A 30 MIL
R2	MONTO DE 30 MIL A 50 MIL
R3	MONTO DE 50 MIL EN ADELANTE
REACTIV	REACTIVACION
REC	RECEPCION
RECH	RECHAZADO(A)
REEMB	REEMBOLSO
REF	REFERENCIA
REND	RENDIMIENTOS
REP/REPOS	REPOSICION
REPOSIC	REPOSICION
RESP	RESPALDO
RET	RETIROS
REV	REVOCACION
RFC	REGISTRO FEDERAL DE CONTRIBUYENTES
S.A.R.	SISTEMA ADMINISTRACION RETIRO
SAT	SISTEMA ADMINISTRACION TRIBUTARIA
S.B.C	SALVO BUEN COBRO
S/FON	SIN FONDOS
S/FONDOS	SIN FONDOS
SA	SOCIEDAD ANONIMA
SA DE CV	SOCIEDAD ANONIMA DE CAPITAL VARIABLE
SC	SOCIEDAD CIVIL
SDO	SALDO
SEC	SECUENCIA
SEGBANAMEX	SEGUROS BANAMEX
SER	SERVICIO
SER BCA ELEC	SERVICIO BANCA ELECTRONICA
SERV	SERVICIOS
SOBREG	SOBREGIRO
SOFOM	SOCIEDAD FINANCIERA OBJETO MULTIPLE
SPEI	SERVICIOS DE PAGOS INTERBANCARIOS
SPEUA	SISTEMA PAGOS ELECTRONICOS
SUC	SUCURSAL
T. D.	TARJETA DE DEBITO
TAR/TARJ	TARJETA
TB	TARJETAS BANAMEX
TC	TARJETA DE CREDITO
TC	TIPO DE CAMBIO
T. GRA	TASA GRAVABLE
T. EXE	TASA EXENTA
TEF	TRANSFERENCIA ELECTRONICA DE PAGOS
TERC	TERCEROS
TRAS	TRASPASO
TPV	TERMINAL PUNTO VENTA
TXN	TRANSACCION
VENTAN	VENTANILLA
VTO	VENCIMIENTO
X	POR

PROCURADURÍA GENERAL
Subprocuraduría de Derechos Humanos, Prevención del Delito y Servicios a la Comunidad
Oficina de Investigación

CON FUNDAMENTO EN LO DISPUESTO POR EL ARTÍCULO 100 DE LA [redacted] DE INSTITUCIONES DE CRÉDITO. CERTIFICAMOS QUE LA PRESENTE ES UNA IMPRESIÓN FIEL Y EXACTA QUE CONSTA DE 361 HOJAS, OBTENIDA DEL SISTEMA ÓPTICO DE DIGITALIZACIÓN DE IMÁGENES DEL ARCHIVO DE BANCO NACIONAL DE MÉXICO, S.A., LO QUE SE HACE CONSTAR PARA LOS EFECTOS LEGALES A QUE HAYA LUGAR. HOJA 172 DE 361

ART. 110
FRACC. V,VII
LFTAIP
MOTIVACIÓN 1

ART. 113
FRACC I LFTAIP
MOTIVACION 2

[redacted]

CON FUNDAMENTO EN LO DISPUESTO POR EL ARTÍCULO 100 DE LA LEY DE INSTITUCIONES DE CRÉDITO, [redacted] CERTIFICAMOS QUE LA PRESENTE ES UNA IMPRESIÓN FIEL Y EXACTA QUE CONSTA DE 361 HOJAS, OBTENIDA DEL SISTEMA ÓPTICO DE DIGITALIZACIÓN DE IMÁGENES DEL ARCHIVO DE BANCO NACIONAL DE MÉXICO, S.A., LO QUE SE HACE CONSTAR PARA LOS EFECTOS LEGALES A QUE HAYA LUGAR. HOJA 173 DE 361

ART.110
FRACC. V,VII
LFTAIP
MOTIVACIÓN 1

ART. 113
FRACC I LFTAIP
MOTIVACION 2

[redacted]

CON FUNDAMENTO EN LO DISPUESTO POR EL ARTÍCULO 100 DE LA [redacted] DE CRÉDITO.
CERTIFICAMOS QUE LA PRESENTE ES UNA IMPRESIÓN FIEL Y EXACTA QUE CONSTA DE 361 HOJAS, OBTENIDA DEL SISTEMA ÓPTICO DE DIGITALIZACIÓN DE IMÁGENES DEL ARCHIVO DE BANCO NACIONAL DE MÉXICO, S.A.
LO QUE SE HACE CONSTAR PARA LOS EFECTOS LEGALES A QUE HAYA LUGAR. HOJA 174 DE 361

ART.110
FRACC. V,VII
LFTAIP
MOTIVACIÓN 1

ART. 113
FRACC I LFTAIP
MOTIVACION 2

514

Banamex

ESTADO DE CUENTA AL 03 DE ABRIL DE 2014

[redacted]

cios Humanos,
cs a la Comunidad
ación

CON FUNDAMENTO EN LO DISPUESTO POR EL ARTÍCULO 100 DE LA [redacted] CRÉDITO, CERTIFICAMOS QUE LA PRESENTE ES UNA IMPRESIÓN FIEL Y EXACTA QUE CONSTA DE 361 HOJAS, OBTENIDA DEL SISTEMA ÓPTICO DE DIGITALIZACIÓN DE IMÁGENES DEL ARCHIVO DE BANCO NACIONAL DE MÉXICO, S.A., LO QUE SE HACE CONSTAR PARA LOS EFECTOS LEGALES A QUE HAYA LUGAR. HOJA 175 DE 361

ART.110
FRACC. V,VII
LFTAIP
MOTIVACIÓN 1

ART. 113
FRACC I LFTAIP
MOTIVACION 2

[redacted]

PROCURADURÍA G
Subprocuraduría
Prevención del Delito y
Oficina de

ESTADOS UNIDOS

PROCURADURÍA GENE
Subprocuraduría de
Prevención del Delito y S
Oficina de

CON FUNDAMENTO EN LO DISPUESTO POR EL ARTÍCULO 100 DE LA LEY DE INSTITUCIONES DE CRÉDITO, [redacted] CERTIFICAMOS QUE LA PRESENTE ES UNA IMPRESIÓN FIEL Y EXACTA QUE CONSTA DE 361 HOJAS, OBTENIDA DEL SISTEMA ÓPTICO DE DIGITALIZACIÓN DE IMÁGENES DEL ARCHIVO DE BANCO NACIONAL DE MÉXICO, S.A., LO QUE SE HACE CONSTAR PARA LOS EFECTOS LEGALES A QUE HAYA LUGAR.

ART.110
FRACC. V,VII
LFTAIP
MOTIVACIÓN 1

ART. 113
FRACC I LFTAIP
MOTIVACION 2

Banamex

515

130 AÑOS CON MÉXICO | Banamex El Banco Nacional de México

Información con interés

Aprovecha tu **Tarjeta de Débito** para disfrutar

Ahora todos los días de la semana son
2x1 en Cinemex con tu
Tarjeta de Débito Banamex MasterCard®.

Cinemex
la magia del cine

¡Sólo tienes que pagar los boletos con tu Tarjeta de Débito y pedir el 2x1 en taquilla!



Usala en todas partes, toda seguridad y control sobre tu dinero.

Válido a partir del 5 de diciembre de 2013 y hasta agotar existencias. Consiste en obtener un boleto gratis en la compra de otro (2x1) en taquilla tradicional, al pagar con Tarjetas de Débito Banamex MasterCard® en las taquillas de Cinemex. Solicítalo directamente. No aplica en Salas Platino, Premium, 3D, X4D, CinemeXtremo. No aplica en conjunto con otras promociones, en días festivos, eventos especiales ni preventas. Tradicional no es valida el día miércoles. El boleto gratis será el de menor precio. La empresa anunciante es responsable del cumplimiento, tarifas y servicios ofrecidos. Banamex declina de cualquier responsabilidad sobre ese particular a las empresas integrantes, afiliadas o subsidiarias del Grupo Financiero Banamex. Consulta condiciones, comisiones y requisitos de contratación de Tarjetas de Débito Banamex en www.banamex.com

Haz más dinero con Pagaré Banamex



www.banamex.com/hazmasdinero

Sólo con **Pagaré On Line**, gana adicionalmente el
de la tasa de rendimiento ofrecida y
haz más dinero con tu dinero.

Abre o renueva por Internet o por teléfono tu **Pagaré**
a 60, 90 ó 180 días y recibe **30% de rendimiento adicional.**

Pagaré en línea: Aplica exclusivamente al abrir o incrementar su inversión a partir de $2,500 pesos M.N. a través de BancaNet, BancaNet Empresarial y Audiomático con plazos a 60, 90 ó 180 días. La tasa ofrecida corresponde al 30% adicional sobre la tasa base. Pagaré a 90 días GAT 1.22% variable antes de impuestos, calculada al 25 de febrero de 2014 sobre un rango de inversión de $100,000 a $499,000 y un periodo de 91 días. Para fines informativos y de comparación. Vigencia al 31 de mayo de 2014. Consulta requisitos de contratación y condiciones vigentes en www.banamex.com

[redacted]

Consulta condiciones, comisiones y requisitos de contratación en www.banamex.com

[redacted]

CON FUNDAMENTO EN LO DISPUESTO POR EL ARTÍCULO 100 DE LA LEY DE INSTITUCIONES DE CRÉDITO, CERTIFICAMOS QUE LA PRESENTE ES UNA IMPRESIÓN FIEL Y EXACTA QUE CONSTA DE 361 HOJAS, OBTENIDA DEL SISTEMA ÓPTICO DE DIGITALIZACIÓN DE IMÁGENES DEL ARCHIVO DE BANCO NACIONAL DE MÉXICO, S.A., LO QUE SE HACE CONSTAR PARA LOS EFECTOS LEGALES A QUE HAYA LUGAR. HOJA 177 DE 361

ART.110
FRACC. V,VII
LFTAIP
MOTIVACIÓN 1

ART. 113
FRACC I LFTAIP
MOTIVACION 2

Banamex

Para informarte mejor, ahora vamos al grano

Te presentamos el nuevo **Resumen Financiero de Cuenta**, con información simplificada de tus movimientos, más amigable y en un mismo lugar.

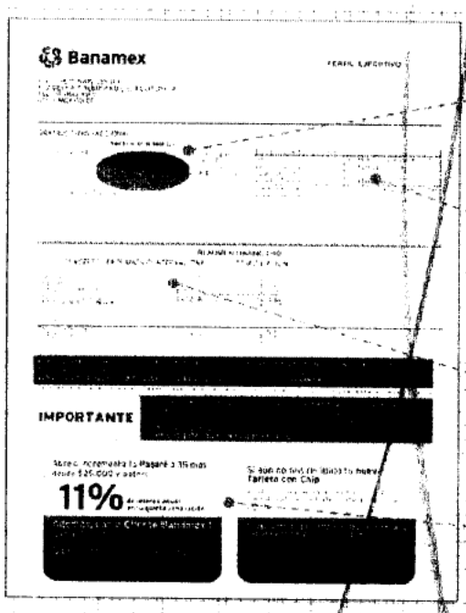

1. La gráfica de tu saldo inicial y final, así como el monto de tus depósitos y retiros en el mes
2. Los datos de tu cuenta, incluyendo la CLABE para recibir tus depósitos electrónicos interbancarios
3. Los saldos de tu cuenta y los productos ligados a ésta, sus movimientos y las comisiones generadas en
4. Avisos importantes sobre el uso de tu cuenta y sus beneficios.

El Estado de Cuenta con el detalle de tus operaciones estará disponible en las sucursales Banamex. Para solicitar su envío por e-mail llama al 01 800 021 2345 y desde Ciudad de México, Guadalajara y Monterrey al 1226 2639.

Tu opinión es muy importante

¿Te agrada este formato? ¿La información que contiene es suficiente para tus necesidades? Llama al 01 800 849 9640 y comparte tus comentarios.

Consulta condiciones, comisiones y requisitos de contratación en www.banamex.com

PROCURADURIA GE
Subprocuraduría
Prevención del Delito
Oficina d

[redacted]

CON FUNDAMENTO EN LO DISPUESTO POR EL ARTÍCULO 100 DE LA LEY DE INSTITUCIONES DE CRÉDITO, CERTIFICAMOS QUE LA PRESENTE ES UNA IMPRESIÓN FIEL Y EXACTA QUE CONSTA DE 361 HOJAS, OBTENIDA DEL SISTEMA ÓPTICO DE DIGITALIZACIÓN DE IMÁGENES DEL ARCHIVO DE BANCO NACIONAL DE MÉXICO, S.A., LO QUE SE HACE CONSTAR PARA LOS EFECTOS LEGALES A QUE HAYA LUGAR. HOJA 178 DE 361

ART. 110
FRACC. V,VII
LFTAIP
MOTIVACIÓN 1

ART. 113
FRACC I LFTAIP
MOTIVACION 2

~~516~~
516

Banamex

Glosario de Abreviaturas

1ER	PRIMER
A&O	AÑO
ANL	ANUALIDAD
ATM	AUTOMATIC TELLER MACHINE
AUD/AUDIONAT	AUDIONATICO
AUD E	AUDIONATICO EMPRESARIAL
AUT	AUTOMATICA/AUTORIZACION
B PER	BANCANET PERSONAL
B PRF	BANCANET PROFESIONAL
BANC	BANCOS
BCA	BANCA
BCDIR	BANCANET DIRECTO
BCNET	BANCANET EMPRESARIAL
BCOS	BANCOS
BENEF	BENEFICIARIO
BESE	BANAMEX EN SU EMPRESA
BANAMEX	BANCO NACIONAL DE MEXICO
BMX/BNM	BANCO NACIONAL DE MEXICO
BNE	BANCANET EMPRESARIAL
BNET	BANCA NET PERSONAL
BNHRIZO	HORIZONTE BANAMEX UNO
BNMPLUS	HORIZONTE PLUS
BNHDIA	HORIZONTE BANAMEX DOS
BONIF	BONIFICACION
C	CAJERO
CH/CHQ	CHEQUE
C FONDOS	CONCENTRACION FONDOS
C/COPIA	CON COPIA
C/TARJ - C/TARJETA	CON TARJETA
CAJ	CAJERO
CBC	CUENTA BALANCE CERO
CCB	CALIFORNIA COMMERCE BANK
CERTIF	CERTIFICADO
CF	CONCENTRACION FONDOS
CGO	CARGO
CH DEV S/FONDOS	CHEQUE DEVUELTO SIN FONDOS
CITI	CITIDIRECT
CM	CUENTA MAESTRA
COM	COMISION
COM. CH. S/FONDOS	COMISION CHEQUE SIN FONDOS
COMIS/COMS	COMISION
CONCENT	CONCENTRADORA
CONSULT / CONS	CONSULTA (S)
CP	CAJERO PERMANENTE
CR	CENTRO REPARTO
CTA	CUENTA
CTA. M.	CUENTA MAESTRA
CTAS	CUENTAS
CTO	CONTRATO
CTRO	CENTRO
CRED	CREDITO
CUE	CUENTA
CVE	CLAVE
DEB/DEBIT	DEBITO
DEP	DEPOSITO
DEP P/DISPOSICION	DEPOSITO POR DISPOSICION
DEVOL	DEVOLUCION
DEVUEL	DEVUELTO
DF	DISTRITO FEDERAL
DIGIT	DIGITEM
DISP/DIS	DISPOSICION
DLS/DLLS	DOLARES
DOC	DOCUMENTO
DOMI	DOMICILIACION
DOT	DOTACION
EDO	ESTADO
EDO DE CTA	ESTADO DE CUENTA
EFE/EFECTIV	EFECTIVO
ELEC/ELECTR	ELECTRONICA
EMP	EMPRESARIAL
ESP	ESPECIAL
EXI	EXITOSA
EXIT	EXITOSO
EXT	EXTRANJERO
F/PLAZA	FUERA DE PLAZA
FID	FIDUCIARIO
FINS	FONDOS INSUFICIENTES
FIRME/PZA	FIRME PLAZA
FOR	FORANEO
GAT	GANANCIA ANUAL TOTAL
GEN	GENERACION
GOLD2	HORIZONTE BALANCEADOS 2
GRACI	GRACIAS
GTOS	GASTOS
HORZON	FONDO DE DINERO 1 BANAMEX
IDE	IMPUESTO DEPOSITO EFECTIVO
IMP	IMPUESTOS
IMP. MN	IMPORTE MONEDA NACIONAL
IMP. ME	IMPORTE MONEDA EXTRANJERA
IMPTE	IMPORTE
IN FA/ING FALL	INGRESOS FALLIDOS
INCUMP	INCUMPLIMIENTO
INT	INTERES
INTB	INTERBANCARIO
INTBCO/INTERBAN	INTERBANCARIO
INST	INSTITUCIONES
INTS	INTERESES
INV/INV	INVERSION
ISR	IMPUESTO SOBRE LA RENTA
IVA	IMPUESTO AL VALOR AGREGADO
L. C.	LINEA DE CREDITO
M DIA	MONEDA DIA
M.N.	MONEDA NACIONAL
MA/MAY	MAYOREO
MED	MEDIO
MEN	MENSUALIDAD
MENS	MENSUAL
MOD	MODALIDAD
MOV	MOVIMIENTO
MOVS/MOVTOS	MOVIMIENTOS
NET	BANCANET
No.	NUMERO
NOMI	NOMINA BANAMEX
OPER	OPERACION
PAGOS	PAGOS INTERBANCARIOS
PAQ	PAQUETE
PDTE (S)	PENDIENTE
PEMEX	PETROLEOS MEXICANOS
PEND/PENDIENTE	PENDIENTE
PERM	PERMANENTE
PREV AUT	PREVENCION AUTOMATICA
PROG	PROGRAMADO
PROM	PROMEDIO
PTOS	PUNTOS
PYME	PAQUETE PYME
R1	MONTO DE 0 A 30 MIL
R2	MONTO DE 30 MIL A 50 MIL
R3	MONTO DE 50 MIL EN ADELANTE
REACTIV	REACTIVACION
REC	RECEPCION
RECH	RECHAZADO(A)
REEMB	REEMBOLSO
REF	REFERENCIA
REND	RENDIMIENTOS
REP/REPOS	REPOSICION
REPOSIC	REPOSICION
RESP	RESPALDO
RET	RETIROS
REV	REVOCACION
RFC	REGISTRO FEDERAL DE CONTRIBUYENTES
S.A.R.	SISTEMA ADMINISTRACION RETIRO
SAT	SISTEMA ADMINISTRACION TRIBUTARIA
S.B.C.	SALVO BUEN COBRO
S/FON	SIN FONDOS
S/FONDOS	SIN FONDOS
SA	SOCIEDAD ANONIMA
SA DE CV	SOCIEDAD ANONIMA DE CAPITAL VARIABLE
SC	SOCIEDAD CIVIL
SDO	SALDO
SEC	SECUENCIA
SEGBANAMEX	SEGUROS BANAMEX
SER	SERVICIO
SER BCA ELEC	SERVICIO BANCA ELECTRONICA
SERV	SERVICIO/SERVICIOS
SOBREG	SOBREGIRO
SOFOM	SOCIEDAD FINANCIERA OBJETO MULTIPLE
SPEI	SERVICIOS PAGOS ELECTRONICOS INTERBANCARIOS
SPEUA	SISTEMA PAGOS ELECTRONICOS USO AMPLIADO
SUC	SUCURSAL
T	TARJETA
T Y CH	TARJETA Y CHEQUERA
T. D.	TARJETA DEBITO
TAR/TARJ	TARJETA
TB	TARJETAS BANAMEX
TC	TARJETA DE CREDITO
TC	TIPO DE CAMBIO
T. GRA	TASA GRAVABLE
T. EXE	TASA EXENTA
TEF	TRANSFERENCIA ELECTRONICA DE PAGOS
TERC.	TERCEROS
TRAS	TRASPASO
TPV	TERMINAL PUNTO VENTA
TRN	TRANSACCION
VENTAN	VENTANILLA
VTO	VENCIMIENTO
X	POR

...DE LA REPÚBLICA
...Derechos Humanos,
...Servicios a la Comunidad
...Investigación

[redacted]

CON FUNDAMENTO EN LO DISPUESTO POR EL ARTÍCULO 100 DE LA LEY DE INSTITUCIONES DE CRÉDITO, CERTIFICAMOS QUE LA PRESENTE ES UNA IMPRESIÓN FIEL Y EXACTA QUE CONSTA DE 361 HOJAS, OBTENIDA DEL SISTEMA ÓPTICO DE DIGITALIZACIÓN DE IMÁGENES DEL ARCHIVO DE BANCO NACIONAL DE MÉXICO, S.A., LO QUE SE HACE CONSTAR PARA LOS EFECTOS LEGALES A QUE HAYA LUGAR. HOJA 179 DE 361

ART. 110
FRACC. V,VII
LFTAIP
MOTIVACIÓN 1

ART. 113
FRACC I LFTAIP
MOTIVACION 2

[redacted]

Oficina

CON FUNDAMENTO EN LO DISPUESTO POR EL ARTÍCULO 100 DE LA [redacted] DE CRÉDITO
CERTIFICAMOS QUE LA PRESENTE ES UNA IMPRESIÓN FIEL Y EXACTA QUE CONSTA DE 361 HOJAS, OBTENIDA
DEL SISTEMA ÓPTICO DE DIGITALIZACIÓN DE IMÁGENES DEL ARCHIVO DE BANCO NACIONAL DE MÉXICO, S.A.,
LO QUE SE HACE CONSTAR PARA LOS EFECTOS LEGALES A QUE HAYA LUGAR. HOJA 180 DE 361

ART.110
FRACC. V,VII
LFTAIP
MOTIVACIÓN 1

ART. 113
FRACC I LFTAIP
MOTIVACION 2

517

[redacted]

CON FUNDAMENTO EN LO DISPUESTO POR EL ARTÍCULO 100 DE LA [redacted] DE CRÉDITO, CERTIFICAMOS QUE LA PRESENTE ES UNA IMPRESIÓN FIEL Y EXACTA QUE CONSTA DE 361 HOJAS, OBTENIDA DEL SISTEMA ÓPTICO DE DIGITALIZACIÓN DE IMÁGENES DEL ARCHIVO DE BANCO NACIONAL DE MÉXICO, S.A., LO QUE SE HACE CONSTAR PARA LOS EFECTOS LEGALES A QUE HAYA LUGAR. HOJA 181 DE 361

ART.110
FRACC. V,VII
LFTAIP
MOTIVACIÓN 1

ART. 113
FRACC I LFTAIP
MOTIVACION 2

[redacted]

PROCURADURÍA GENERAL
Subprocuraduría de D
Prevención del Delito y Se
Oficina de Inv

[redacted]

CON FUNDAMENTO EN LO DISPUESTO POR EL ARTÍCULO 100 DE LA LEY DE INSTITUCIONES DE CRÉDITO, CERTIFICAMOS QUE LA PRESENTE ES UNA IMPRESIÓN FIEL Y EXACTA QUE CONSTA DE 361 HOJAS, OBTENIDA DEL SISTEMA ÓPTICO DE DIGITALIZACIÓN DE IMÁGENES DEL ARCHIVO DE BANCO NACIONAL DE MÉXICO, S.A. LO QUE SE HACE CONSTAR PARA LOS EFECTOS LEGALES A QUE HAYA LUGAR.

ART.110
FRACC. V,VII
LFTAIP
MOTIVACIÓN 1

ART. 113
FRACC I LFTAIP
MOTIVACION 2

Banamex

~~518~~
518

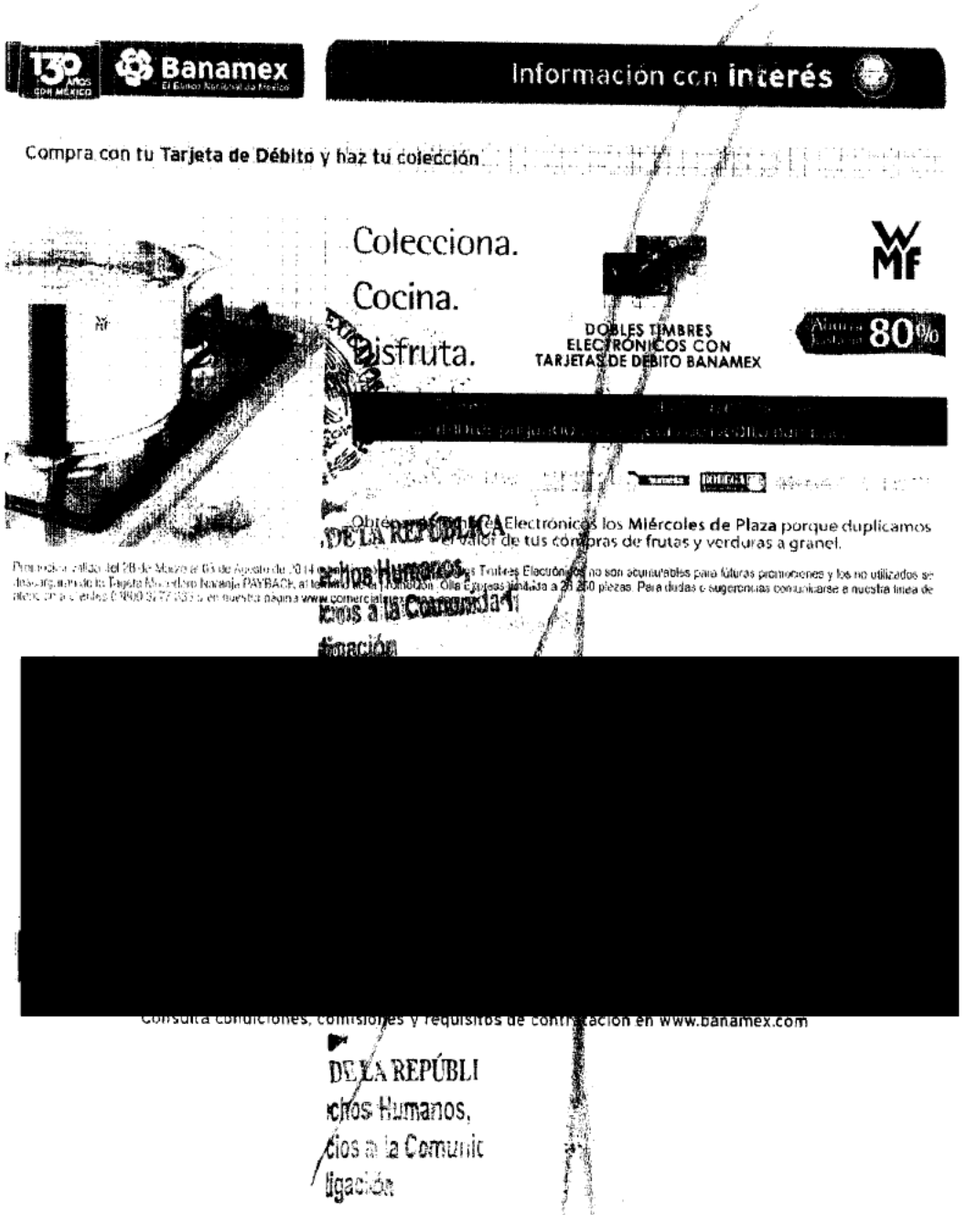

DE LA REPÚBLICA
chos Humanos,
cios a la Comunic
ligación

[redacted]

CON FUNDAMENTO EN LO DISPUESTO POR EL ARTÍCULO 100 DE LA LEY DE INSTITUCIONES DE CRÉDITO, CERTIFICAMOS QUE LA PRESENTE ES UNA IMPRESIÓN FIEL Y EXACTA QUE CONSTA DE 361 HOJAS, OBTENIDA DEL SISTEMA ÓPTICO DE DIGITALIZACIÓN DE IMÁGENES DEL ARCHIVO DE BANCO NACIONAL DE MÉXICO, S.A., LO QUE SE HACE CONSTAR PARA LOS EFECTOS LEGALES A QUE HAYA LUGAR. HOJA 183 DE 361

ART.110
FRACC. V,VII
LFTAIP
MOTIVACIÓN 1

ART. 113
FRACC I LFTAIP
MOTIVACION 2

Banamex

Para informarte mejor, ahora vamos al grano

Te presentamos el nuevo **Resumen Financiero de Cuenta**, con información simplificada de tus movimientos, más amigable y en un mismo lugar.

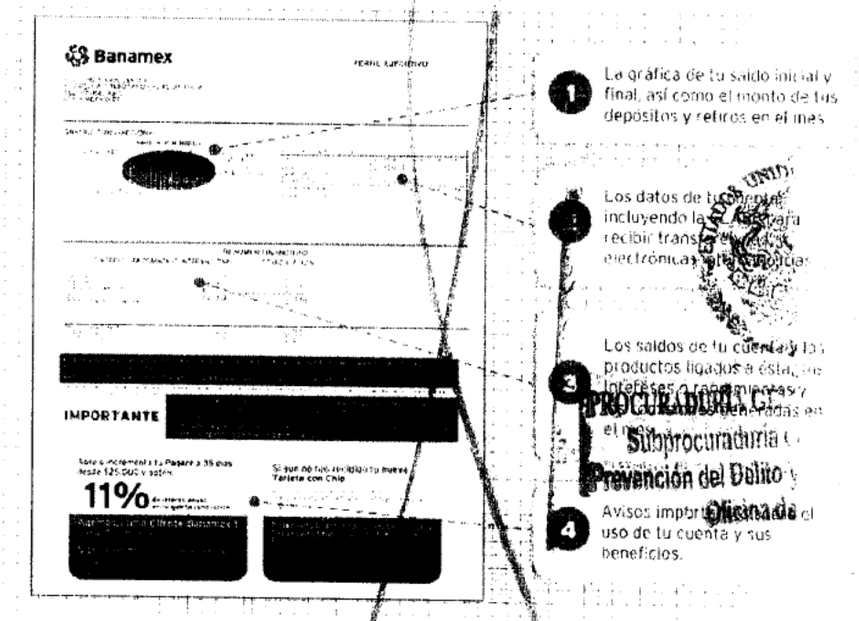

1. La gráfica de tu saldo inicial y final, así como el monto de tus depósitos y retiros en el mes.
2. Los datos de tu [illegible] incluyendo la [illegible] para recibir [illegible] electrónicas y [illegible].
3. Los saldos de tu cuenta y los productos ligados a ésta, los intereses o rendimientos y [illegible] generadas en el mes.
4. Avisos importantes [illegible] el uso de tu cuenta y sus beneficios.

El Estado de Cuenta con el detalle de tus operaciones estará disponible en las sucursales Banamex. Para solicitar su envío por e-mail llama al 01 800 021 2345 y desde Ciudad de México, Guadalajara y Monterrey al 1226 2639.

Tu opinión es muy importante

¿Te agrada este formato? ¿La información que contiene es suficiente para tus necesidades? Llama al 01 800 849 9640 y comparte tus comentarios.

Consulta condiciones, comisiones y requisitos de contratación en www.banamex.com

PROCURADURÍA GENERAL DE [illegible]
Subprocuraduría de Derechos [illegible]
Prevención del Delito y Servicios [illegible]
Oficina de Información

[redacted] CON FUNDAMENTO EN LO DISPUESTO POR EL ARTÍCULO 100 DE LA [illegible] DE CRÉDITO, CERTIFICAMOS QUE LA PRESENTE ES UNA IMPRESIÓN FIEL Y EXACTA QUE CONSTA DE 361 HOJAS, OBTENIDA DEL SISTEMA ÓPTICO DE DIGITALIZACIÓN DE IMÁGENES DEL ARCHIVO DE BANCO NACIONAL DE MÉXICO, S.A., LO QUE SE HACE CONSTAR PARA LOS EFECTOS LEGALES A QUE HAYA LUGAR.

ART. 110
FRACC. V,VII
LFTAIP
MOTIVACIÓN 1

ART. 113
FRACC I LFTAIP
MOTIVACION 2

~~519~~
~~520~~
519

Banamex

Glosario de Abreviaturas

1ER	PRIMER
AÑO	AÑO
ANL	ANUALIDAD
ATM	AUTOMATIC TELLER MACHINE
AUD/AUDIOMAT	AUDIOMATICO
AUD E	AUDIOMATICO EMPRESARIAL
AUT	AUTOMATICA/AUTORIZACION
B PER	BANCANET PERSONAL
B PRF	BANCANET PROFESIONAL
BANC	BANCOS
BCA	BANCA
BCDIR	BANCANET DIRECTO
BCNET	BANCANET EMPRESARIAL
BCOS	BANCOS
BENEF	BENEFICIARIO
BESE	BANAMEX EN SU EMPRESA
BANAMEX	BANCO NACIONAL DE MEXICO
BMX/BNM	BANCO NACIONAL DE MEXICO
BNE	BANCANET EMPRESARIAL
BNET	BANCA NET PERSONAL
BNMTLIQ	HORIZONTE BANAMEX UNO
BNMPLUS	HORIZONTE PLUS
BNMDIA	HORIZONTE BANAMEX DOS
BONIF	BONIFICACION
C	CAJERO
CH/CHQ	CHEQUE
C FONDOS	CONCENTRACION FONDOS
C/COPIA	CON COPIA
C/TARJ - C/TARJETA	CON TARJETA
CAJ	CAJERO
CBC	CUENTA BALANCE CERO
CCH	CALIFORNIA COMMERCE BANK
CERTIF	CERTIFICADO
CF	CONCENTRACION FONDOS
CGO	CARGO
CH. DEV S/FONDOS	CHEQUE DEVUELTO SIN FONDOS
CITI	CITIDIRECT
CM	CUENTA MAESTRA
COM	COMISION
COM. CH. S/FONDOS	COMISION CHEQUE SIN FONDOS
COMIS/COMS	COMISION
CONCENT	CONCENTRADORA
CONSULT / CONS	CONSULTA (S)
CP	CAJERO PERMANENTE
CR	CENTRO REPARTO
CTA	CUENTA
CTA. M.	CUENTA MAESTRA
CTAS	CUENTAS
CTO	CONTRATO
CTRO	CENTRO
CRED	CREDITO
CUE	CUENTA
CVE	CLAVE
DEB/DEBIT	DEBITO
DEP	DEPOSITO
DEP P/DISPOSICION	DEPOSITO POR DISPOSICION
DEVOL	DEVOLUCION
DEVUEL	DEVUELTO
DF	DISTRITO FEDERAL
DIGIT	DIGITEW
DISP/DIS	DISPOSICION

DLS/DLLS	DOLARES
DOC	DOCUMENTO
DOMI	DOMICILIACION
DOT	DOTACION
EDO	ESTADO
EDO DE CTA	ESTADO DE CUENTA
EFE/EFECTIV	EFECTIVO
ELEC/ELECTR	ELECTRONICA
EMP	EMPRESARIAL
ESP	ESPECIAL
EXI	EXITOSA
EXIT	EXITOSO
EXT	EXTRANJERO
F/PLAZA	FUERA DE PLAZA
FID	FIDUCIARIO
FINS	FONDOS INSUFICIENTES
FIRME/PZA	FIRME PLAZA
FOR	FORANEO
GAT	GANANCIA ANUAL TOTAL
GEN	GENERACION
GOLD2	HORIZONTE BALANCEADOS 2
GRACI	GRACIAS
GTOS	GASTOS
HORZONT	FONDO DE DINERO I BANAMEX
IAE	IMPUESTO DEPOSITO EFECTIVO
IMP	IMPUESTOS
IMP. NAL	IMPORTE MONEDA NACIONAL
IMP. VAL	IMPORTE MONEDA EXTRANJERA
IMPTE	IMPORTE
INTENTOS	INTENTOS FALLIDOS
INCUMPL	INCUMPLIMIENTO
INTS	INTERES
INTB	INTERBANCARIO
INTERB/INTERBCRIO	INTERBANCARIO
INST	INSTITUCIONES
INTS	INTERESES
INV/INTS	INVERSION
ISR	IMPUESTO SOBRE LA RENTA
IVA	IMPUESTO VALOR AGREGADO
L. DIA	LINEA DE CREDITO
M. DIA	MENSUAL
MA/MAGNE	MAGNETICO
MED	MEDIO
MEN	MENSUALIDAD
MENS	MENSUAL
MOD	MODALIDAD
MOV	MOVIMIENTO
MOVS/MOVTOS	MOVIMIENTOS
NET	BANCANET
No.	NUMERO
NOMI	NOMINA BANAMEX
OPER	OPERACION
PAGOS	PAGOS INTERBANCARIOS
PAQ	PAQUETE
PDTE (S)	PENDIENTE
PEMEX	PETROLEOS MEXICANOS
PEND/PENDIENT	PENDIENTE
PERM	PERMANENTE
PREV AUT	PREVENCION AUTOMATICA
PROG	PROGRAMADO

PROM	PROMEDIO
PTOS	PUNTOS
PYME	PAQUETE PYME
R1	MONTO DE 0 A 30 MIL
R2	MONTO DE 30 MIL A 50 MIL
R3	MONTO DE 50 MIL EN ADELANTE
REACTIV	REACTIVACION
REC	RECEPCION
RECH	RECHAZADO(A)
REEMB	REEMBOLSO
REF	REFERENCIA
REND	RENDIMIENTOS
REP/REPOS	REPOSICION
REPOSIC	REPOSICION
RESP	RESPALDO
RET	RETIROS
REV	REVOCACION
RFC	REGISTRO FEDERAL DE CONTRIBUYENTES
S.A.R.	SISTEMA ADMINISTRACION RETIRO
SAT	SISTEMA ADMINISTRACION TRIBUTARIA
S.B.C	SALVO BUEN COBRO
S/FON	SIN FONDOS
S/FONDOS	SIN FONDOS
SA	SOCIEDAD ANONIMA
SA DE CV	SOCIEDAD ANONIMA DE CAPITAL VARIABLE
SC	SOCIEDAD CIVIL
SDO	SALDO
SEC	SECUENCIA
SEGBANAMEX	SEGUROS BANAMEX
SER	SERVICIO
SER BCA ELEC	SERVICIO BANCA ELECTRONICA
SERV	SERVICIO/SERVICIOS
SOBREG	SOBREGIRO
SOFOM	SOCIEDAD FINANCIERA OBJETO MULTIPLE
SPEI	SERVICIOS PAGOS ELECTRONICOS INTERBANCARIOS
SPEUA	SISTEMA PAGOS ELECTRONICOS USO AMPLIADO
SUC	SUCURSAL
T.	TARJETA
T Y CH	TARJETA Y CHEQUERA
T. D.	TARJETA DEBITO
TAR/TARJ	TARJETA
TB	TARJETAS BANAMEX
TC	TARJETA DE CREDITO
TC	TIPO DE CAMBIO
T. GRA	TASA GRAVABLE
T. EXE	TASA EXENTA
TEF	TRANSFERENCIA ELECTRONICA DE PAGOS
TERC	TERCEROS
TRAS	TRASPASO
TPV	TERMINAL PUNTO VENTA
TXN	TRANSACCION
VENTAN	VENTANILLA
VTO	VENCIMIENTO
X	POR

LA REPUBLICA
os Humanos,
os a la Comuni
dad

CON FUNDAMENTO EN LO DISPUESTO POR EL ARTÍCULO 100 DE LA [redacted] DE CRÉDITO, CERTIFICAMOS QUE LA PRESENTE ES UNA IMPRESIÓN FIEL Y EXACTA QUE CONSTA DE 361 HOJAS, OBTENIDA DEL SISTEMA ÓPTICO DE DIGITALIZACIÓN DE IMÁGENES DEL ARCHIVO DE BANCO NACIONAL DE MÉXICO, S.A., LO QUE SE HACE CONSTAR PARA LOS EFECTOS LEGALES A QUE HAYA LUGAR. HOJA 185 DE 361

ART.110
FRACC. V,VII
LFTAIP
MOTIVACIÓN 1

ART. 113
FRACC I LFTAIP
MOTIVACION 2

[redacted]

CON FUNDAMENTO EN LO DISPUESTO POR EL ARTÍCULO 100 DE LA L[redacted] DE CRÉDITO,
CERTIFICAMOS QUE LA PRESENTE ES UNA IMPRESIÓN FIEL Y EXACTA QUE CONSTA DE 361 HOJAS, OBTENIDA
DEL SISTEMA ÓPTICO DE DIGITALIZACIÓN DE IMÁGENES DEL ARCHIVO DE BANCO NACIONAL DE MÉXICO, S.A.,
LO QUE SE HACE CONSTAR PARA LOS EFECTOS LEGALES A QUE HAYA LUGAR. HOJA 186 DE 361

ART.110
FRACC. V,VII
LFTAIP
MOTIVACIÓN 1

ART. 113
FRACC I LFTAIP
MOTIVACION 2

[redacted]

[redacted]

CON FUNDAMENTO EN LO DISPUESTO POR EL ARTÍCULO 100 DE LA [redacted] CRÉDITO, CERTIFICAMOS QUE LA PRESENTE ES UNA IMPRESIÓN FIEL Y EXACTA QUE CONSTA DE 361 HOJAS, OBTENIDA DEL SISTEMA ÓPTICO DE DIGITALIZACIÓN DE IMÁGENES DEL ARCHIVO DE BANCO NACIONAL DE MÉXICO, S.A., LO QUE SE HACE CONSTAR PARA LOS EFECTOS LEGALES A QUE HAYA LUGAR. HOJA 187 DE 361

ART.110
FRACC. V,VII
LFTAIP
MOTIVACIÓN 1

ART. 113
FRACC I LFTAIP
MOTIVACION 2

[redacted]

CON FUNDAMENTO EN LO DISPUESTO POR EL ARTÍCULO 100 DE LA [redacted] DE INSTITUCIONES DE CRÉDITO, CERTIFICAMOS QUE LA PRESENTE ES UNA IMPRESIÓN FIEL Y EXACTA QUE CONSTA DE 361 HOJAS, OBTENIDA DEL SISTEMA ÓPTICO DE DIGITALIZACIÓN DE IMÁGENES DEL ARCHIVO DE BANCO NACIONAL DE MÉXICO, S.A., LO QUE SE HACE CONSTAR PARA LOS EFECTOS LEGALES A QUE HAYA LUGAR.

ART.110
FRACC. V,VII
LFTAIP
MOTIVACIÓN 1

ART. 113
FRACC I LFTAIP
MOTIVACION 2



Con **Débito Banamex**,
transforma tu dinero en **algo más elegante**.

Encuentra tu estilo.

Firma con Débito Banamex MasterCard®
durante mayo y junio de 2014 y [illegible]
una bonificación de 20%
en Bonus Card Scappino (monedero electrónico)
para realizar compras en Tiendas Scappino.



Vigencia del 15 de abril al 15 de julio de 2014. C[illegible] $1,500.00 pesos o más. No aplica en In House ni en Outlet Stores Scappino. No aplica con otras promociones y/o descuentos. No es a[illegible] la empresa anunciante es responsable del cumplimiento, tarifas, calidad de los productos y servicios ofrecidos, liberando de cualquier respon[illegible] las empresas integrantes del Grupo Financiero Banamex. Consulta condiciones, comisiones y requisitos de contratación [illegible] de Débito en www.banamex.com

Busca más promociones en www.banamex.com

[redacted]

CON FUNDAMENTO EN LO DISPUESTO POR EL ARTÍCULO 100 DE LA [redacted] CRÉDITO, CERTIFICAMOS QUE LA PRESENTE ES UNA IMPRESIÓN FIEL Y EXACTA QUE CONSTA DE 361 HOJAS, OBTENIDA DEL SISTEMA ÓPTICO DE DIGITALIZACIÓN DE IMÁGENES DEL ARCHIVO DE BANCO NACIONAL DE MÉXICO, S.A., LO QUE SE HACE CONSTAR PARA LOS EFECTOS LEGALES A QUE HAYA LUGAR. HOJA 189 DE 361

ART.110
FRACC. V,VII
LFTAIP
MOTIVACIÓN 1

ART. 113
FRACC I LFTAIP
MOTIVACION 2

Banamex

Para informarte mejor, ahora vamos al grano

Te presentamos el nuevo **Resumen Financiero de Cuenta**, con información simplificada de tus movimientos, más amigable y en un mismo lugar.

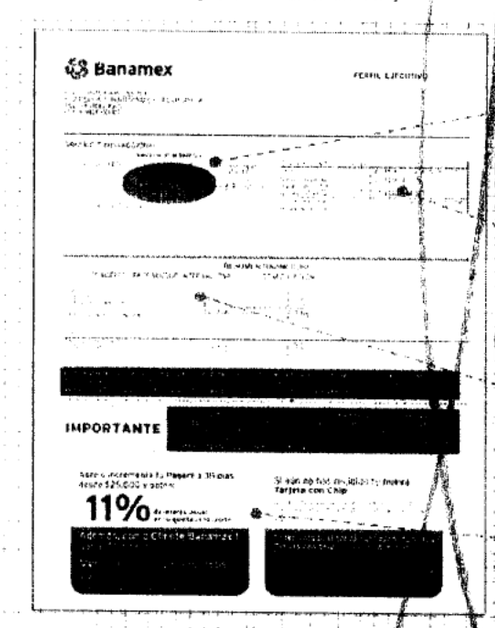

1. La gráfica de tu saldo inicial y final, así como el monto de tus depósitos y retiros en el mes.
2. Los datos de tu cuenta, incluyendo la CLABE para recibir transferencias electrónicas interbancarias.
3. Los saldos de tu cuenta, los productos [illegible] tus intereses [illegible] y las comisiones [illegible] en el mes.
4. Avisos importantes sobre el [illegible] beneficios.

El Estado de Cuenta con el detalle de tus operaciones estará disponible en las sucursales Banamex. Para solicitar su envío por e-mail llama al 01 800 021 2345 y desde Ciudad de México, Guadalajara y Monterrey al 1226 2639.

Tu opinión es muy importante

¿Te agrada este formato? ¿La información que contiene es suficiente para tus necesidades? Llama al **01 800 849 9640** y comparte tus comentarios.

Consulta condiciones, comisiones y requisitos de contratación en www.banamex.com

CON FUNDAMENTO EN LO DISPUESTO POR EL ARTÍCULO 100 DE L[redacted] DE CRÉDITO, CERTIFICAMOS QUE LA PRESENTE ES UNA IMPRESIÓN FIEL Y EXACTA QUE CONSTA DE 361 HOJAS, OBTENIDA DEL SISTEMA ÓPTICO DE DIGITALIZACIÓN DE IMÁGENES DEL ARCHIVO DE BANCO NACIONAL DE MÉXICO, S.A., LO QUE SE HACE CONSTAR PARA LOS EFECTOS LEGALES A QUE HAYA LUGAR.

ART.110
FRACC. V,VII
LFTAIP
MOTIVACIÓN 1

ART. 113
FRACC I LFTAIP
MOTIVACION 2

522
522

Banamex

Glosario de Abreviaturas

1ER	PRIMER
A±O	AÑO
ANL	ANUALIDAD
ATM	AUTOMATIC TELLER MACHINE
AUD/AUDIOMAT	AUDIOMATICO
AUD F	AUDIOMATICO EMPRESARIAL
AUT	AUTOMATICA/AUTORIZACION
B PER	BANCANET PERSONAL
B PRF	BANCANET PROFESIONAL
BANC	BANCOS
BCA	BANCA
BCDIR	BANCANET DIRECTO
BCNET	BANCANET EMPRESARIAL
BCOS	BANCOS
BENEF	BENEFICIARIO
BESE	BANAMEX EN SU EMPRESA
BANAMEX	BANCO NACIONAL DE MEXICO
BMX/BNM	BANCO NACIONAL DE MEXICO
BNE	BANCANET EMPRESARIAL
BNET	BANCA NET PERSONAL
BNMHZO	HORIZONTE BANAMEX UNO
BNMPLUS	HORIZONTE PLUS
BNMDOS	HORIZONTE BANAMEX DOS
BONIF	BONIFICACION
C	CAJERO
CH/CHQ	CHEQUE
C FONDOS	CONCENTRACION FONDOS
C/COPIA	CON COPIA
C/TARJ - C/TARJETA	CON TARJETA
CAJ	CAJERO
CBC	CUENTA BALANCE CERO
CCB	CALIFORNIA COMMERCE BANK
CERTIF	CERTIFICADO
CF	CONCENTRACION FONDOS
CGO	CARGO
CH. DEV S/FONDOS	CHEQUE DEVUELTO SIN FONDOS
CITI	CITIDIRECT
CM	CUENTA MAESTRA
COM	COMISION
COM. CH. S/FONDOS	COMISION CHEQUE SIN FONDOS
COMIS/COMS	COMISION
CONCENT	CONCENTRADORA
CONSULT / CONS	CONSULTA (S)
CP	CAJERO PERMANENTE
CR	CENTRO REPARTO
CTA	CUENTA
CTA. M.	CUENTA MAESTRA
CTAS	CUENTAS
CTO	CONTRATO
CTRO	CENTRO
CRED	CREDITO
CUE	CUENTA
CVE	CLAVE
DEB/DEBIT	DEBITO
DEP	DEPOSITO
DEP P/DISPOSICION	DEPOSITO PDR DISPOSICION
DEVOL	DEVOLUCION
DEVUEL	DEVUELTO
DF	DISTRITO FEDERAL
DIGIT	DIGITEM
DISP/DIS	DISPOSICION
DLS/DLLS	DOLARES
DOC	DOCUMENTO
DOMI	DOMICILIACION
DOT	DOTACION
EDO	ESTADO
EDO DE CTA	ESTADO DE CUENTA
EFE/EFECTIV	EFECTIVO
ELEC/ELECTR	ELECTRONICA
EMP	EMPRESARIAL
ESP	ESPECIAL
EXI	EXITOSA
EXIT	EXITOSO
EXT	EXTRANJERO
F/PLAZA	FUERA DE PLAZA
FID	FIDUCIARIO
FINS	FONDOS INSUFICIENTES
FIRME/PZA	FIRME PLAZA
FOR	FORANEO
GAT	GANANCIA ANUAL TOTAL
GEN	GENERACION
GOLD2	HORIZONTE BALANCEADOS 2
GRACI	GRACIAS
GTOS	GASTOS
HORZONT	FONDO DE DINERO 1 BANAMEX
IDE	IMPUESTO DEPOSITO EFECTIVO
IMP	IMPUESTOS
IMP. MN	IMPORTE MONEDA NACIONAL
IMP. ME	IMPORTE MONEDA EXTRANJERA
IMPTE	IMPORTE
IN FA/INT FALL	[illegible] FALLIDOS
INCUMPL	[illegible]
INT	INTERES
INTB	[illegible]
INTBCO/INTERBTC	[illegible]
INT	INSTITUCIONES
[illegible]	INTERESES
[illegible]	INVERSION
[illegible]	IMPUESTO SOBRE LA RENTA
[illegible]	IMPUESTO VALOR AGREGADO
[illegible]	LINEA DE CREDITO
[illegible]	MISMO DIA
[illegible]	MONEDA NACIONAL
[illegible]	MAGNETICO
[illegible]	MEDIO
MEN	MENSUALIDAD
MENS	MENSUALIDAD
MOVS	MOVIMIENTO
MOVTOS	MOVIMIENTOS
MTRO	MAESTRO
NOMI	NOMINA BANAMEX
NOTACION	NOTACION
PAGOS	PAGOS INTERBANCARIOS
PAQ	PAQUETE
PDTE (S)	PENDIENTE
PEMEX	PETROLEOS MEXICANOS
PEND/PENDIENT	PENDIENTE
PERM	PERMANENTE
PREV AUT	PREVENCION AUTOMATICA
PROG	PROGRAMADO
PROM	PROMEDIO
PTOS	PUNTOS
PYME	PAQUETE PYME
R1	MONTO DE 0 A 30 MIL
R2	MONTO DE 30 MIL A 50 MIL
R3	MONTO DE 50 MIL EN ADELANTE
REACTIV	REACTIVACION
REC	RECEPCION
RECH	RECHAZADO(A)
REEMB	REEMBOLSO
REF	REFERENCIA
REND	RENDIMIENTOS
REP/REPOS	REPOSICION
REPOSIC	REPOSICION
RESP	RESPALDO
RET	RETIROS
REV	REVOCACION
RFC	REGISTRO FEDERAL DE CONTRIBUYENTES
S.A.R.	SISTEMA ADMINISTRACION RETIRO
SAT	SISTEMA ADMINISTRACION TRIBUTARIA
S.B.C	SALVO BUEN COBRO
S/FON	SIN FONDOS
S/FONDOS	SIN FONDOS
SA	SOCIEDAD ANONIMA
SA DE CV	SOCIEDAD ANONIMA DE CAPITAL VARIABLE
SC	SOCIEDAD CIVIL
SDO	SALDO
SEC	SECUENCIA
SEGBANAMEX	SEGUROS BANAMEX
SER	SERVICIO
SER BCA ELEC	SERVICIO BANCA ELECTRONICA
SERV	SERVICIO/SERVICIOS
SOBREG	SOBREGIRO
SOFOM	SOCIEDAD FINANCIERA OBJETO MULTIPLE
SPEI	SERVICIOS PAGOS ELECTRONICOS INTERBANCARIOS
SPEUA	SISTEMA PAGOS ELECTRONICOS USO AMPLIADO
SUC	SUCURSAL
T	TARJETA
T Y CH	TARJETA Y CHEQUERA
T. D.	TARJETA DEBITO
TAR/TARJ	TARJETA
TB	TARJETAS BANAMEX
TC	TARJETA DE CREDITO
TC	TIPO DE CAMBIO
T. GRA	TASA GRAVABLE
T. EXE	TASA EXENTA
TEF	TRANSFERENCIA ELECTRONICA DE PAGOS
TERC	TERCEROS
TRAS	TRASPASO
TPV	TERMINAL PUNTO VENTA
TXN	TRANSACCION
VENTAN	VENTANILLA
VTO	VENCIMIENTO
X	POR

[redacted]

CON FUNDAMENTO EN LO DISPUESTO POR EL ARTÍCULO 100 DE LA LEY DE INSTITUCIONES DE CRÉDITO, CERTIFICAMOS QUE LA PRESENTE ES UNA IMPRESIÓN FIEL Y EXACTA QUE CONSTA DE 361 HOJAS, OBTENIDA DEL SISTEMA ÓPTICO DE DIGITALIZACIÓN DE IMÁGENES DEL ARCHIVO DE BANCO NACIONAL DE MÉXICO, S.A., LO QUE SE HACE CONSTAR PARA LOS EFECTOS LEGALES A QUE HAYA LUGAR. HOJA 191 DE 361

ART.110
FRACC. V,VII
LFTAIP

MOTIVACIÓN 1

ART. 113
FRACC I LFTAIP

MOTIVACION 2

[redacted]

[redacted]

CON FUNDAMENTO EN LO DISPUESTO POR EL ARTÍCULO 100 DE LA LEY DE INSTITUCIONES DE CRÉDITO
CERTIFICAMOS QUE LA PRESENTE ES UNA IMPRESIÓN FIEL Y EXACTA QUE CONSTA DE 361 HOJAS, OBTENIDA
DEL SISTEMA ÓPTICO DE DIGITALIZACIÓN DE IMÁGENES DEL ARCHIVO DE BANCO NACIONAL DE MÉXICO, S.A.
LO QUE SE HACE CONSTAR PARA LOS EFECTOS LEGALES A QUE HAYA LUGAR. HOJA 192 DE 361

ART.110
FRACC. V,VII
LFTAIP
MOTIVACIÓN 1

ART. 113
FRACC I LFTAIP
MOTIVACION 2

[redacted]

CON FUNDAMENTO EN LO DISPUESTO POR EL ARTÍCULO 100 DE LA LEY DE INSTITUCIONES DE CRÉDITO, CERTIFICAMOS QUE LA PRESENTE ES UNA IMPRESIÓN FIEL Y EXACTA QUE CONSTA DE 361 HOJAS, OBTENIDA DEL SISTEMA ÓPTICO DE DIGITALIZACIÓN DE IMÁGENES DEL ARCHIVO DE BANCO NACIONAL DE MÉXICO, S.A., LO QUE SE HACE CONSTAR PARA LOS EFECTOS LEGALES A QUE HAYA LUGAR. HOJA 193 DE 361

ART.110
FRACC. V,VII
LFTAIP
MOTIVACIÓN 1

ART. 113
FRACC I LFTAIP
MOTIVACION 2

[redacted]

PROCURADURÍA GENE
Subprocuraduría de D
Prevención del Delito y Se
Oficina de In

[redacted]

CON FUNDAMENTO EN LO DISPUESTO POR EL ARTÍCULO 100 DE LA LEY DE INSTITUCIONES DE CRÉDITO,
CERTIFICAMOS QUE LA PRESENTE ES UNA IMPRESIÓN FIEL Y EXACTA QUE CONSTA DE 361 HOJAS, OBTENIDA
DEL SISTEMA ÓPTICO DE DIGITALIZACIÓN DE IMÁGENES DEL ARCHIVO DE BANCO NACIONAL DE MÉXICO, S.A.,
LO QUE SE HACE CONSTAR PARA LOS EFECTOS LEGALES A QUE HAYA LUGAR. HOJA 194 DE 361

ART.110
FRACC. V,VII
LFTAIP
MOTIVACIÓN 1

ART. 113
FRACC I LFTAIP
MOTIVACION 2

Banamex ESTADO DE CUENTA AL 03 DE JULIO DE 2014

524

[redacted]

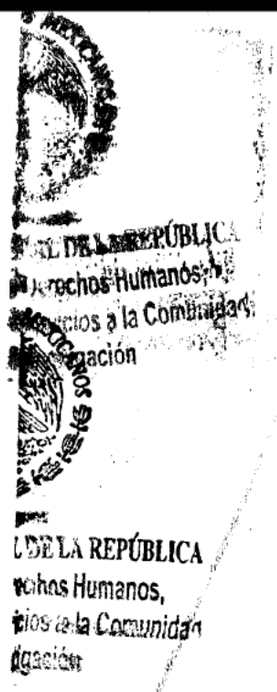

L DE LA REPÚBLICA
rechos Humanos,
icios a la Comunidad
stigación

[redacted]

CON FUNDAMENTO EN LO DISPUESTO POR EL ARTÍCULO 100 DE LA LEY DE INSTITUCIONES DE CRÉDITO, CERTIFICAMOS QUE LA PRESENTE ES UNA IMPRESIÓN FIEL Y EXACTA QUE CONSTA DE 361 HOJAS, OBTENIDA DEL SISTEMA ÓPTICO DE DIGITALIZACIÓN DE IMÁGENES DEL ARCHIVO DE BANCO NACIONAL DE MÉXICO, S.A., LO QUE SE HACE CONSTAR PARA LOS EFECTOS LEGALES A QUE HAYA LUGAR. HOJA 195 DE 361

ART.110
FRACC. V,VII
LFTAIP
MOTIVACIÓN 1

ART. 113
FRACC I LFTAIP
MOTIVACION 2

Banamex

Con **Débito Banamex**,
transforma tu dinero en **algo más DIVERTIDO**.

Disfruta al máximo este verano con nuestros paquetes vacacionales como:

PepperTrip

Oaxaca. Con salidas desde $3,399 pesos. Incluye Boleto de autobús viaje redondo saliendo de la Ciudad de México. 2 noche en el Hotel Marqués del Valle con desayunos, impuestos, seguros y traslados. Precios por persona en base a ocupación triple y cuádruple.

Para mayor información consulta **www.peppertrip.com** Si requieres otro destino llama a los teléfonos: 3003 4600 y 01 800 888 4600

Vigencia: junio-septiembre de 2014. Tarifas e impuestos sujetos a cambio sin previo aviso. Los precios son en moneda nacional. Espacios con capacidad controlada. Los servicios que no se utilicen no serán reembolsados. Aplica suplemento para puentes y temporada alta. La empresa anunciante es responsable del cumplimiento, tarifas y servicios ofrecidos, liberando de cualquier responsabilidad sobre ese particular a las empresas integrantes, afiliadas o subsidiarios del Grupo Financiero Banamex. Consulta condiciones, comisiones y requisitos de contratación de Tarjetas de Débito Banamex en www.banamex.com

PROCURADURÍA G

Busca más [illegible] en www.banamex.com

Prevención del Delito

Oficina de

Si vas a viajar al extranjero,
¡AVÍSANOS!

Para que puedas usar tu **Tarjeta de Débito** fuera del país, es necesario que te comuniques con nosotros con anticipación.

Así tu **Débito Banamex** será aceptado con toda confianza y seguridad.

Consulta condiciones, comisiones, y requisitos de contratación en www.banamex.com

Llámanos al:
01 800 36 VIAJA (84252)
Visita:
www.banamex.com/avisodeviaje



[redacted]

CON FUNDAMENTO EN LO DISPUESTO POR EL ARTÍCULO 100 DE LA [redacted] DE CRÉDITO, CERTIFICAMOS QUE LA PRESENTE ES UNA IMPRESIÓN FIEL Y EXACTA QUE CONSTA DE 361 HOJAS, OBTENIDA DEL SISTEMA ÓPTICO DE DIGITALIZACIÓN DE IMÁGENES DEL ARCHIVO DE BANCO NACIONAL DE MÉXICO, S.A., LO QUE SE HACE CONSTAR PARA LOS EFECTOS LEGALES A QUE HAYA LUGAR.

ART.110
FRACC. V,VII
LFTAIP
MOTIVACIÓN 1

ART. 113
FRACC I LFTAIP
MOTIVACION 2

Banamex

~~525~~
525

Para informarte mejor, ahora vamos al grano

Te presentamos el nuevo **Resumen Financiero de Cuenta**, con información simplificada de tus movimientos, más amigable y en un mismo lugar.

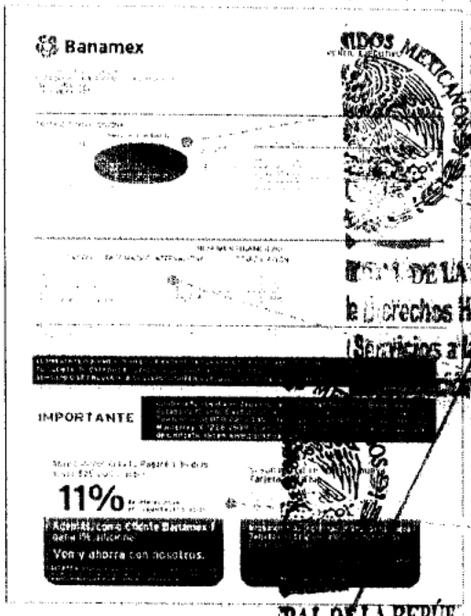

1. La gráfica de tu saldo inicial y final, así como el monto de tus depósitos y retiros en el mes
2. Los datos de tu cuenta, incluyendo la CLABE para recibir transferencias electrónicas interbancarias
3. Los saldos de tu cuenta y los productos ligados a ésta, sus intereses o rendimientos y las comisiones generadas en el mes.
4. Avisos importantes sobre el uso de tu cuenta y sus beneficios.

El Estado de Cuenta con el detalle de tus operaciones estará disponible en las sucursales Banamex. Para solicitar su envío por e-mail llama [redacted] y desde Ciudad de México, Guadalajara y Monterrey al 1226 2639.

Tu opinión es muy importante

¿Te agrada este formato? ¿La información que contiene es suficiente para tus necesidades? Llama al 01 800 849 9640 y comparte tus comentarios.

Consulta condiciones, comisiones y requisitos de contratación en www.banamex.com

[redacted]

CON FUNDAMENTO EN LO DISPUESTO POR EL ARTÍCULO 100 DE LA LEY DE INSTITUCIONES DE CRÉDITO, CERTIFICAMOS QUE LA PRESENTE ES UNA IMPRESIÓN FIEL Y EXACTA QUE CONSTA DE 361 HOJAS, OBTENIDA DEL SISTEMA ÓPTICO DE DIGITALIZACIÓN DE IMÁGENES DEL ARCHIVO DE BANCO NACIONAL DE MÉXICO, S.A., LO QUE SE HACE CONSTAR PARA LOS EFECTOS LEGALES A QUE HAYA LUGAR. HOJA 197 DE 361

ART.110
FRACC. V,VII
LFTAIP
MOTIVACIÓN 1

ART. 113
FRACC I LFTAIP
MOTIVACION 2

Banamex

Glosario de Abreviaturas

1ER	PRIMER
AÑO	AÑO
ANR	ANUALIDAD
ATM	AUTOMATIC TELLER MACHINE
AUD/AUDIOMAT	AUDIOMATICO
AUD E	AUDIOMATICO EMPRESARIAL
AUT	AUTOMATICA/AUTORIZACION
B PER	BANCANET PERSONAL
B PRF	BANCANET PROFESIONAL
BANC	BANCOS
BCA	BANCA
BCDIR	BANCANET DIRECTO
BCNET	BANCANET EMPRESARIAL
BCOS	BANCOS
BENEF	BENEFICIARIO
BESE	BANAMEX EN SU EMPRESA
BANAMEX	BANCO NACIONAL DE MEXICO
BMX/BNM	BANCO NACIONAL DE MEXICO
BNE	BANCANET EMPRESARIAL
BNET	BANCA NET PERSONAL
BNMILIQ	HORIZONTE BANAMEX UNO
BNMPLUS	HORIZONTE PLUS
BNMDOS	HORIZONTE BANAMEX DOS
BONIF	BONIFICACION
C	CAJERO
CH/CHQ	CHEQUE
C FONDOS	CONCENTRACION FONDOS
C/COPIA	CON COPIA
C/TARJ - C/TARJETA	CON TARJETA
CAJ	CAJERO
CBC	CUENTA BALANCE CERO
CCB	CALIFORNIA COMMERCE BANK
CERTIF	CERTIFICADO
CF	CONCENTRACION FONDOS
CGO	CARGO
CH. DEV S/FONDOS	CHEQUE DEVUELTO SIN FONDOS
CITI	CITIDIRECT
CM	CUENTA MAESTRA
COM	COMISION
COM. CH. S/FONDOS	COMISION CHEQUE SIN FONDOS
COMIS/COMS	COMISION
CONCENT	CONCENTRADORA
CONSULT / CONS	CONSULTA (S)
CP	CAJERO PERMANENTE
CR	CENTRO REPARTO
CTA	CUENTA
CTA. M.	CUENTA MAESTRA
CTAS	CUENTAS
CTO	CONTRATO
CTRO	CENTRO
CRED	CREDITO
CUE	CUENTA
CVE	CLAVE
DEB/DEBIT	DEBITO
DEP	DEPOSITO
DEP P/DISPOSICION	DEPOSITO POR DISPOSICION
DEVOL	DEVOLUCION
DEVUEL	DEVUELTO
DF	DISTRITO FEDERAL
DIGIT	DIGITEM
DISP/DIS	DISPOSICION
DLS/DLLS	DOLARES
DOC	DOCUMENTO
DOMI	DOMICILIACION
DOT	DOTACION
EDO	ESTADO
EDO DE CTA	ESTADO DE CUENTA
EFE/EFECTIV	EFECTIVO
ELEC/ELECTR	ELECTRONICA
EMP	EMPRESARIAL
ESP	ESPECIAL
EXI	EXITOSA
EXIT	EXITOSO
EXT	EXTRANJERO
F/PLAZA	FUERA DE PLAZA
FID	FIDUCIARIO
FINS	FONDOS INSUFICIENTES
FIRME/PZA	FIRME PLAZA
FOR	FORANEO
GAT	GANANCIA ANUAL TOTAL
GEN	GENERACION
GOLDZ	HORIZONTE BALANCEADOS 2
GRACI	GRACIAS
GTOS	GASTOS
HORIZONT	FONDO DE RINDE+ BANAMEX
IDE	IMPUESTO DEPOSITO EFECTIVO
IMP	IMPUESTOS
IMP. MN	IMPORTE MONEDA NACIONAL
IMP. ME	IMPORTE MONEDA EXTRANJERA
IMPTE	IMPORTE
IN FA/INT FALL	INTENTOS FALLIDOS
INCUMPL	INCUMPLIMIENTO
INT	INTERES
INTB	INTERBANCARIO
INTBCO/INTERBAN	INTERBANCARIO
INST	INSTITUCIONES
INTS	INTERESES
INV/INVS	INVERSION
ISR	IMPUESTO SOBRE LA RENTA
IVA	IMPUESTO VALOR AGREGADO
L. C.	LINEA DE CREDITO
M DIA	MISMO DIA
M.N.	MONEDA NACIONAL
MA/MAGNE	MAGNETICO
MED	MEDIO
MEN	MENSUALIDAD
MENS	MENSUAL
MOD	MODALIDAD
MOV	MOVIMIENTO
MOVS/MOVTOS	MOVIMIENTOS
NET	BANCANET
No.	NUMERO
NOMI	NOMINA BANAMEX
OPER	OPERACION
PAGOS	PAGOS INTERBANCARIOS
PAQ	PAQUETE
PDTE (S)	PENDIENTE
PEMEX	PETROLEOS MEXICANOS
PEND/PENDIENT	PENDIENTE
PERM	PERMANENTE
PREV AU	PREVENCION AUTOMATICA
PROG	PROGRAMADO
PROM	PROMEDIO
PTOS	PUNTOS
PYME	PAQUETE PYME
R1	MONTO DE 0 A 30 MIL
R2	MONTO DE 30 MIL A 50 MIL
R3	MONTO DE 50 MIL EN ADELANTE
REACTIV	REACTIVACION
REC	RECEPCION
RECH	RECHAZADO(A)
REEMB	REEMBOLSO
REF	REFERENCIA
REND	RENDIMIENTOS
REP/REPOS	REPOSICION
REPOSIC	REPOSICION
RESP	RESPALDO
RET	RETIROS
REV	REVOCACION
RFC	REGISTRO FEDERAL DE CONTRIBUYENTES
S.A.R.	SISTEMA ADMINISTRACION RETIRO
SAT	SISTEMA ADMINISTRACION TRIBUTARIA
S.B.C.	SALDO BIEN COBRO
S/FOR	SIN FONDOS
S/FONDOS	SIN FONDOS
SA	SOCIEDAD ANONIMA
SA DE CV	SOCIEDAD ANONIMA DE CAPITAL VARIABLE
SC	SOCIEDAD CIVIL
SDO	SALDO
SEC	SECUENCIA
SEGBANAMEX	SEGUROS BANAMEX
SER	SERVICIO
SER BANELEC	SERVICIO BANCA ELECTRONICA
SERV	SERVICIO/SERVICIOS
SOBREG	SOBREGIRO
SOFOM	SOCIEDAD FINANCIERA OBJETO MULTIPLE
SPEI	SISTEMA DE PAGOS ELECTRONICOS INTERBANCARIOS
SPEUA	SISTEMA DE PAGOS ELECTRONICOS INTERBANCARIOS
SUC	SUCURSAL
T	TARJETA
T Y CH	TARJETA Y CHEQUERA
T. D.	TARJETA DE DEBITO
TAR/TARJ	TARJETA
TB	TARJETAS BANAMEX
TC	TIPO DE CAMBIO
T. G.	TASA GRAVABLE
T. EXE	TASA EXENTA
TEF	TRANSFERENCIA
TERC	TERCEROS
TRAS	TRASPASO
TPV	TERMINAL PUNTO VENTA
TXN	TRANSACCION
VENTAN	VENTANILLA
VTO	VENCIMIENTO
X	POR

PROCURADURÍA GENERAL DE LA REPÚBLICA
Subprocuraduría de Prevención, Atención a Víctimas y Servicios a la Comunidad
Dirección General de Prevención del Delito y Participación Ciudadana
Oficina de Atención a Víctimas del Delito
PROCURADURÍA GENERAL DE LA REPÚBLICA
Subprocuraduría de Prevención, Atención a Víctimas y Servicios a la Comunidad
Dirección General de Prevención del Delito y Participación Ciudadana
Oficina de Atención a Víctimas del Delito

CON FUNDAMENTO EN LO DISPUESTO POR EL ARTÍCULO 100 DE LA LEY DE INSTITUCIONES DE CRÉDITO, CERTIFICAMOS QUE LA PRESENTE ES UNA IMPRESIÓN FIEL Y EXACTA QUE CONSTA DE 361 HOJAS, OBTENIDA DEL SISTEMA ÓPTICO DE DIGITALIZACIÓN DE IMÁGENES DEL ARCHIVO DE BANCO NACIONAL DE MÉXICO, S.A., LO QUE SE HACE CONSTAR PARA LOS EFECTOS LEGALES A QUE HAYA LUGAR. HOJA 198 DE 361

ART. 110
FRACC. V, VII
LFTAIP
MOTIVACIÓN 1

ART. 113
FRACC I LFTAIP
MOTIVACION 2

526

[redacted]

[redacted]

CON FUNDAMENTO EN LO DISPUESTO POR EL ARTÍCULO 100 DE LA LEY DE INSTITUCIONES DE CRÉDITO, CERTIFICAMOS QUE LA PRESENTE ES UNA IMPRESIÓN FIEL Y EXACTA QUE CONSTA DE 361 HOJAS, OBTENIDA DEL SISTEMA ÓPTICO DE DIGITALIZACIÓN DE IMÁGENES DEL ARCHIVO DE BANCO NACIONAL DE MÉXICO, S.A., LO QUE SE HACE CONSTAR PARA LOS EFECTOS LEGALES A QUE HAYA LUGAR. HOJA 199 DE 361

ART.110
FRACC. V,VII
LFTAIP
MOTIVACIÓN 1

ART. 113
FRACC I LFTAIP
MOTIVACION 2

[redacted]

CON FUNDAMENTO EN LO DISPUESTO POR EL ARTÍCULO 100 DE LA LEY DE INSTITUCIONES DE CRÉDITO
CERTIFICAMOS QUE LA PRESENTE ES UNA IMPRESIÓN FIEL Y EXACTA QUE CONSTA DE 361 HOJAS, OBTENIDA
DEL SISTEMA ÓPTICO DE DIGITALIZACIÓN DE IMÁGENES DEL ARCHIVO DE BANCO NACIONAL DE MÉXICO, S.A.,
LO QUE SE HACE CONSTAR PARA LOS EFECTOS LEGALES A QUE HAYA LUGAR. HOJA 200 DE 361

ART.110
FRACC. V,VII
LFTAIP
MOTIVACIÓN 1

ART. 113
FRACC I LFTAIP
MOTIVACION 2

527
527

[redacted]

DE LA REPÚBLICA
echos Humanos,
icios a la Comunidad
stigación

[redacted]

CON FUNDAMENTO EN LO DISPUESTO POR EL ARTÍCULO 100 DE LA LEY DE INSTITUCIONES DE CRÉDITO, CERTIFICAMOS QUE LA PRESENTE ES UNA IMPRESIÓN FIEL Y EXACTA QUE CONSTA DE 361 HOJAS, OBTENIDA DEL SISTEMA ÓPTICO DE DIGITALIZACIÓN DE IMÁGENES DEL ARCHIVO DE BANCO NACIONAL DE MÉXICO, S.A., LO QUE SE HACE CONSTAR PARA LOS EFECTOS LEGALES A QUE HAYA LUGAR. HOJA 201 DE 361

ART.110
FRACC. V,VII
LFTAIP
MOTIVACIÓN 1

ART. 113
FRACC I LFTAIP
MOTIVACION 2

[redacted]

PROCURADURÍA GE
Subprocuradur
Prevención del
ESTADOS UNIDOS MEXICANOS
PROCURADURÍA GENERAL DE L
Subprocuraduría de Derechos
Prevención del Delito y Servicios
Oficina de Investigac

CON FUNDAMENTO EN LO DISPUESTO POR EL ARTÍCULO 100 DE LA LEY DE INSTITUCIONES DE CRÉDITO, [redacted]
CERTIFICAMOS QUE LA PRESENTE ES UNA IMPRESIÓN FIEL Y EXACTA QUE CONSTA DE 361 HOJAS, OBTENIDA DEL SISTEMA ÓPTICO DE DIGITALIZACIÓN DE IMÁGENES DEL ARCHIVO DE BANCO NACIONAL DE MÉXICO, S.A., LO QUE SE HACE CONSTAR PARA LOS EFECTOS LEGALES A QUE HAYA LUGAR. HOJA 202 DE 361

ART.110
FRACC. V,VII
LFTAIP
MOTIVACIÓN 1

ART. 113
FRACC I LFTAIP
MOTIVACION 2

Banamex

528

Con **Débito Banamex**,
transforma tu dinero en **algo más delicioso**.

Disfruta esta promoción
pagando con **Débito Banamex.**

Domino's





PIZZA CRUNCHY TRADICIONAL (2 A 4 ING
+REFRESCO (2 L)

185

CÓDIGO AB3

Vigencia del 6 de junio al 30 de septiembre del 2014. Mención de Promoción al ordenar y entréganlo al repartidor. No aplica con otras promociones ni descuentos. Válido en tiendas participantes. No aplica 2x1. No aplica en Double Decker, [illegible] de Queso. No aplica en porciones dobles. Consulta términos en tienda o en www.dominos.com.mx. Todos nuestros precios incluyen IVA. La empresa anunciante es responsable de [illegible] tarifas, calidad de los productos y servicios ofrecidos, liberando de cualquier responsabilidad sobre ese particular a las entidades integrantes del Grupo Financiero Banamex. Consulta [illegible] comisiones y requisitos de contratación de Tarjetas de Débito en www.banamex.com.

Busca más promociones en www.banamex.com

[redacted]

CON FUNDAMENTO EN LO DISPUESTO POR EL ARTÍCULO 100 DE LA LEY DE INSTITUCIONES DE CRÉDITO, CERTIFICAMOS QUE LA PRESENTE ES UNA IMPRESIÓN FIEL Y EXACTA QUE CONSTA DE 361 HOJAS, OBTENIDA DEL SISTEMA ÓPTICO DE DIGITALIZACIÓN DE IMÁGENES DEL ARCHIVO DE BANCO NACIONAL DE MÉXICO, S.A., LO QUE SE HACE CONSTAR PARA LOS EFECTOS LEGALES A QUE HAYA LUGAR HOJA 203 DE 361

ART.110
FRACC. V,VII
LFTAIP
MOTIVACIÓN 1

ART. 113
FRACC I LFTAIP
MOTIVACION 2

Banamex

Para informarte mejor, ahora vamos al grano

Te presentamos el nuevo **Resumen Financiero de Cuenta**, con información simplificada de tus movimientos, más amigable y en un mismo lugar.

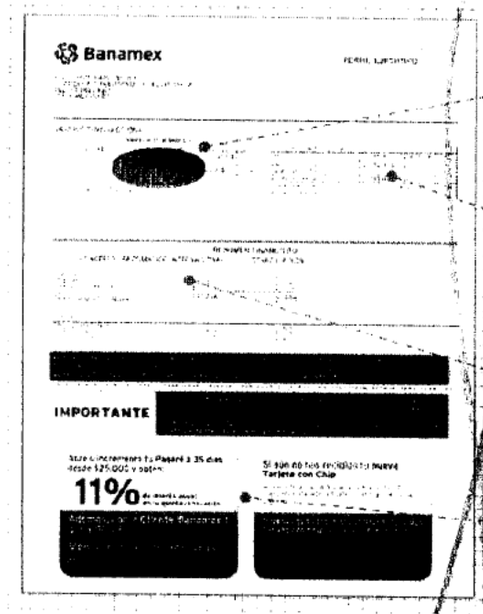

1. La gráfica de tu saldo inicial y final, así como el monto de tus depósitos y retiros del mes.
2. Los datos de [illegible] incluyendo la CLABE para recibir transferencias electrónicas interbancarias.
3. Los [illegible] los intereses ganados, así como las comisiones cobradas en el mes.
4. Avisos importantes sobre el uso de tu cuenta y sus beneficios.

El Estado de Cuenta con el detalle de tus operaciones estará disponible en las sucursales Banamex. Para solicitar su envío por e-mail llama al 01 800 021 2345 y desde Ciudad de México, Guadalajara y Monterrey al 1226 2639.

Tu opinión es muy importante

¿Te agrada este formato? ¿La información que contiene es suficiente para tus necesidades? Llama al **01 800 849 9640** y comparte tus comentarios.

Consulta condiciones, comisiones y requisitos de contratación en www.banamex.com

PROCURADURÍA GENERAL
Subprocuraduría de Derechos
Prevención del Delito y Servicios
Oficina de Investigación

[redacted]

CON FUNDAMENTO EN LO DISPUESTO POR EL ARTÍCULO 100 DE LA LEY DE INSTITUCIONES DE CRÉDITO CERTIFICAMOS QUE LA PRESENTE ES UNA IMPRESIÓN FIEL Y EXACTA QUE CONSTA DE 361 HOJAS, OBTENIDA DEL SISTEMA ÓPTICO DE DIGITALIZACIÓN DE IMÁGENES DEL ARCHIVO DE BANCO NACIONAL DE MÉXICO, S A LO QUE SE HACE CONSTAR PARA LOS EFECTOS LEGALES A QUE HAYA LUGAR.

ART. 110
FRACC. V,VII
LFTAIP
MOTIVACIÓN 1

ART. 113
FRACC I LFTAIP
MOTIVACION 2

Banamex

Glosario de Abreviaturas

1ER	PRIMER
A¤O	AÑO
ANL	ANUALIDAD
ATM	AUTOMATIC TELLER MACHINE
AUD/AUDIOMAT	AUDIOMATICO
AUD E	AUDIOMATICO EMPRESARIAL
AUT	AUTOMATICA/AUTORIZACION
B PER	BANCANET PERSONAL
B PRF	BANCANET PROFESIONAL
BANC	BANCOS
BCA	BANCA
BCDIR	BANCANET DIRECTO
BCNET	BANCANET EMPRESARIAL
BCOS	BANCOS
BENEF	BENEFICIARIO
BESE	BANAMEX EN SU EMPRESA
BANAMEX	BANCO NACIONAL DE MEXICO
BMX/BNM	BANCO NACIONAL DE MEXICO
BNF	BANCANET EMPRESARIAL
BNET	BANCA NET PERSONAL
BNMILIO	HORIZONTE BANAMEX UNO
BNMPLUS	HORIZONTE PLUS
BNMDIA	HORIZONTE BANAMEX DOS
BONIF	BONIFICACION
C	CAJERO
CH/CHQ	CHEQUE
C FONDOS	CONCENTRACION FONDOS
C/COPIA	CON COPIA
C/TARJ - C/TARJETA	CON TARJETA
CAJ	CAJERO
CBC	CUENTA BALANCE CERO
CCB	CALIFORNIA COMMERCE BANK
CERTIF	CERTIFICADO
CF	CONCENTRACION FONDOS
CGO	CARGO
CH. DEV S/FONDOS	CHEQUE DEVUELTO SIN FONDOS
CITI	CITIDIRECT
CM	CUENTA MAESTRA
COM	COMISION
COM. CH. S/FONDOS	COMISION CHEQUE SIN FONDOS
COMIS/COMS	COMISION
CONCENT	CONCENTRADORA
CONSULT / CONS	CONSULTA (S)
CP	CAJERO PERMANENTE
CR	CENTRO REPARTO
CTA	CUENTA
CTA. M.	CUENTA MAESTRA
CTAS	CUENTAS
CTO	CONTRATO
CTRO	CENTRO
CRED	CREDITO
CUE	CUENTA
CVE	CLAVE
DEB/DEBIT	DEBITO
DEP	DEPOSITO
DEP P/DISPOSICION	DEPOSITO POR DISPOSICION
DEVOL	DEVOLUCION
DEVUEL	DEVUELTO
DF	DISTRITO FEDERAL
DIGI)	DIGITEM
DISP/DIS	DISPOSICION
DLS/DLLS	DOLARES
DOC	DOCUMENTO
DOMI	DOMICILIACION
DOT	DOTACION
EDO	ESTADO
EDO DE CTA	ESTADO DE CUENTA
EFE/EFECTIV	EFECTIVO
ELEC/ELECTR	ELECTRONICA
EMP	EMPRESARIAL
ESP	ESPECIAL
EXI	EXITOSA
EXIT	EXITOSO
EXT	EXTRANJERO
F/PLAZA	FUERA DE PLAZA
FID	FIDUCIARIO
FINS	FONDOS INSUFICIENTES
FIRME/PZA	FIRME PLAZA
FOR	FORANEO
GAT	GANANCIA ANUAL TOTAL
GEN	GENERACION
HOLB2	HORIZONTE BALANCEADOS 2
GRACIAS	GRACIAS
GTOS	GASTOS
[illegible]	FONDO DE DINERO I BANAMEX
[illegible]	IMPUESTO DEPOSITO EFECTIVO
IMP	IMPUESTOS
IMP. MN	IMPORTE MONEDA NACIONAL
IMP. MX	IMPORTE MONEDA EXTRANJERA
IMPTE	IMPORTE
INTENTOS FALL	INTENTOS FALLIDOS
INCUMPL	INCUMPLIMIENTO
INTERES	INTERES
INTERBANCARIO	INTERBANCARIO
INSTITUCIONES	INSTITUCIONES
INTERESES	INTERESES
INVERSION	INVERSION
ISR	IMPUESTO SOBRE LA RENTA
IVA	IMPUESTO VALOR AGREGADO
LINEA	LINEA DE CREDITO
MISMO DIA	MISMO DIA
MN	MONEDA NACIONAL
MAGNE	MAGNETICO
MED	MEDIO
MEN	MENSUALIDAD
MENS	MENSUAL
MOD	MODALIDAD
MOV	MOVIMIENTO
MOVIMIENTOS	MOVIMIENTOS
NET	BANCANET
NUMERO	NUMERO
NOMI	NOMINA BANAMEX
OPER	OPERACION
PAGOS	PAGOS INTERBANCARIOS
PAQ	PAQUETE
PDTE (S)	PENDIENTE
PEMEX	PETROLEOS MEXICANOS
PEND/PENDIENT	PENDIENTE
PERM	PERMANENTE
PREV AUT	PREVENCION AUTOMATICA
PROG	PROGRAMADO
PROM	PROMEDIO
PTOS	PUNTOS
PYME	PAQUETE PYME
R1	MONTO DE 0 A 30 MIL
R2	MONTO DE 30 MIL A 50 MIL
R3	MONTO DE 50 MIL EN ADELANTE
REACTIV	REACTIVACION
REC	RECEPCION
RECH	RECHAZADO(A)
REEMB	REEMBOLSO
REF	REFERENCIA
REND	RENDIMIENTOS
REP/REPOS	REPOSICION
REPOSIC	REPOSICION
RESP	RESPALDO
RET	RETIROS
REV	REVOCACION
RFC	REGISTRO FEDERAL DE CONTRIBUYENTES
S.A.R.	SISTEMA ADMINISTRACION RETIRO
SAT	SISTEMA ADMINISTRACION TRIBUTARIA
S.B.C	SALVO BUEN COBRO
S/FON	SIN FONDOS
S/FONDOS	SIN FONDOS
SA	SOCIEDAD ANONIMA
SA DE CV	SOCIEDAD ANONIMA DE CAPITAL VARIABLE
SC	SOCIEDAD CIVIL
SDO	SALDO
SEC	SECUENCIA
SEGBANAMEX	SEGUROS BANAMEX
SER	SERVICIO
SER BCA ELEC	SERVICIO BANCA ELECTRONICA
SERV	SERVICIO/SERVICIOS
SOBREG	SOBREGIRO
SOFOM	SOCIEDAD FINANCIERA OBJETO MULTIPLE
SPEI	SERVICIOS PAGOS ELECTRONICOS INTERBANCARIOS
SPEUA	SISTEMA PAGOS ELECTRONICOS USO AMPLIADO
SUC	SUCURSAL
T	TARJETA
T Y CH	TARJETA Y CHEQUERA
T. D.	TARJETA DEBITO
TAR/TARJ	TARJETA
TB	TARJETAS BANAMEX
TC	TARJETA DE CREDITO
TC	TIPO DE CAMBIO
T. GRA	TASA GRAVABLE
T. EXE	TASA EXENTA
TEF	TRANSFERENCIA ELECTRONICA DE PAGOS
TERC	TERCEROS
TRAS	TRASPASO
TPV	TERMINAL PUNTO VENTA
TXN	TRANSACCION
VENTAN	VENTANILLA
VTO	VENCIMIENTO
X	POR

[redacted] CON FUNDAMENTO EN LO DISPUESTO POR EL ARTÍCULO 100 DE LA LEY DE INSTITUCIONES DE CRÉDITO, CERTIFICAMOS QUE LA PRESENTE ES UNA IMPRESIÓN FIEL Y EXACTA QUE CONSTA DE 361 HOJAS, OBTENIDA DEL SISTEMA ÓPTICO DE DIGITALIZACIÓN DE IMÁGENES DEL ARCHIVO DE BANCO NACIONAL DE MÉXICO, S.A., LO QUE SE HACE CONSTAR PARA LOS EFECTOS LEGALES A QUE HAYA LUGAR. HOJA 205 DE 361

ART.110
FRACC. V,VII
LFTAIP
MOTIVACIÓN 1

ART. 113
FRACC I LFTAIP
MOTIVACION 2

[redacted]

CON FUNDAMENTO EN LO DISPUESTO POR EL ARTÍCULO 100 DE LA [redacted] CRÉDITO,
CERTIFICAMOS QUE LA PRESENTE ES UNA IMPRESIÓN FIEL Y EXACTA QUE CONSTA DE 361 HOJAS, OBTENIDA
DEL SISTEMA ÓPTICO DE DIGITALIZACIÓN DE IMÁGENES DEL ARCHIVO DE BANCO NACIONAL DE MÉXICO, S.A.,
LO QUE SE HACE CONSTAR PARA LOS EFECTOS LEGALES A QUE HAYA LUGAR. HOJA 206 DE 361

ART.110
FRACC. V,VII
LFTAIP
MOTIVACIÓN 1

ART. 113
FRACC I LFTAIP
MOTIVACION 2

Banamex

ESTADO DE CUENTA AL 03 DE SEPTIEMBRE DE 2014

CUENTE:

[redacted]

CON FUNDAMENTO EN LO DISPUESTO POR EL ARTÍCULO 100 DE LA [redacted] CRÉDITO, CERTIFICAMOS QUE LA PRESENTE ES UNA IMPRESIÓN FIEL Y EXACTA QUE CONSTA DE 361 HOJAS, OBTENIDA DEL SISTEMA ÓPTICO DE DIGITALIZACIÓN DE IMÁGENES DEL ARCHIVO DE BANCO NACIONAL DE MÉXICO, S.A., LO QUE SE HACE CONSTAR PARA LOS EFECTOS LEGALES A QUE HAYA LUGAR. HOJA 207 DE 361

ART.110 FRACC. V,VII LFTAIP

MOTIVACIÓN 1

ART. 113 FRACC I LFTAIP

MOTIVACION 2

[redacted]

CON FUNDAMENTO EN LO DISPUESTO POR EL ARTÍCULO 100 DE LA [redacted] DE CRÉDITO,
CERTIFICAMOS QUE LA PRESENTE ES UNA IMPRESIÓN FIEL Y EXACTA QUE CONSTA DE 361 HOJAS, OBTENIDA
DEL SISTEMA ÓPTICO DE DIGITALIZACIÓN DE IMÁGENES DEL ARCHIVO DE BANCO NACIONAL DE MÉXICO, S.A.,
LO QUE SE HACE CONSTAR PARA LOS EFECTOS LEGALES A QUE HAYA LUGAR. HOJA 208 DE 361

ART.110
FRACC. V,VII
LFTAIP
MOTIVACIÓN 1

ART. 113
FRACC I LFTAIP
MOTIVACION 2

Banamex

Con **Débito Banamex**,
transforma tu dinero en **algo más**.

Visita Tlacotalpan, Veracruz.

PepperTrip



desde $ 6,949 MXN

Ciudad de México / Veracruz / Tlacotalpan.
- Incluye 2 noches de hospedaje, 2 desayunos
- Tours con transporte y traslados a los lugares mencionados.
- Seguro de viajero de transportación
- Admisiones. Precio por persona en base doble

Consulta otras promociones en **www.peppertrip.com**

Vigencia al 30 de octubre de 2014. La tarifa no aplica para puentes, días feriados, grupos y/o temporada alta. No incluye ningún servicio claramente no especificado. Consulta tarifas desde la ciudad de origen. La empresa anunciante es responsable del cumplimiento, tarifas y servicios ofrecidos, liberando de cualquier responsabilidad sobre ese particular a las empresas integrantes, afiliadas y subsidiarios del Grupo Financiero Banamex. Consulta condiciones, comisiones y requisitos de contratación de Tarjetas de Débito Banamex en www.banamex.com Banco Nacional de México, S.A. Integrante del Grupo Financiero Banamex.

Con Inversión Perfiles
haz más dinero con tu dinero.

- Protege tu dinero al no estar visible en cajeros automáticos
- Acceso a tu dinero los 365 días del año de 6:00 a 19:00 hrs.

Sólo deposita desde $1,000 pesos por Audiomático, BancaNet o sucursal y empieza a ganar rendimientos

GAT 0.63% variable antes de impuestos, calculada al 15 de agosto de 2014, sobre un rango de inversión de $100,000 a $499,999. Para fines informativos y de comparación. Vigencia al 31 de diciembre de 2014. Consulta condiciones y requisitos de contratación en www.banamex.com Banco Nacional de México, S.A. Integrante del Grupo Financiero Banamex.

[redacted]

CON FUNDAMENTO EN LO DISPUESTO POR EL ARTÍCULO 100 DE LA LEY DE INSTITUCIONES DE CRÉDITO, [redacted] CERTIFICAMOS QUE LA PRESENTE ES UNA IMPRESIÓN FIEL Y EXACTA QUE CONSTA DE 361 HOJAS, OBTENIDA DEL SISTEMA ÓPTICO DE DIGITALIZACIÓN DE IMÁGENES DEL ARCHIVO DE BANCO NACIONAL DE MÉXICO, S.A., LO QUE SE HACE CONSTAR PARA LOS EFECTOS LEGALES A QUE HAYA LUGAR. HOJA 209 DE 361

ART.110
FRACC. V,VII
LFTAIP
MOTIVACIÓN 1

ART. 113
FRACC I LFTAIP
MOTIVACION 2

Banamex

Para informarte mejor, ahora vamos al grano

Te presentamos el nuevo **Resumen Financiero de Cuenta**, con información simplificada de tus movimientos, más amigable y en un mismo lugar.

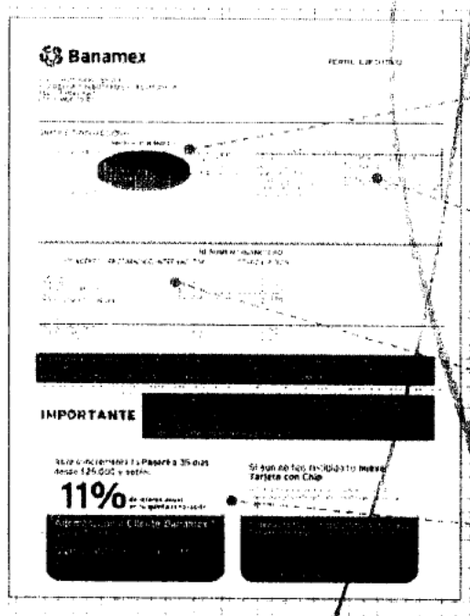

1. La gráfica de tu saldo inicial y final, así como el detalle de tus depósitos y retiros en el mes.
2. Los datos de tu cuenta, incluyendo tu CLABE para recibir transferencias electrónicas interbancarias.
3. Tus saldos de la cuenta y los productos [illegible] las comisiones [illegible] el mes.
4. Avisos importantes sobre el uso de tu cuenta y sus beneficios.

El Estado de Cuenta con el detalle de tus operaciones estará disponible [illegible]. Para solicitar su envío por e-mail llama al 01 800 021 2345 y desde Ciudad de México, Guadalajara y Monterrey al 1226 2639.

Tu opinión es muy importante

¿Te agrada este formato? ¿La información que contiene es suficiente para tus necesidades? Llama al 01 800 849 9640 y comparte tus comentarios.

Consulta condiciones, comisiones y requisitos de contratación en www.banamex.com

PROCURADURÍA GENERAL
Subprocuraduría de Derec
Prevención del Delito y Servic
Oficina de Investig

CON FUNDAMENTO EN LO DISPUESTO POR EL ARTÍCULO 100 DE LA [redacted] CRÉDITO, CERTIFICAMOS QUE LA PRESENTE ES UNA IMPRESIÓN FIEL Y EXACTA QUE CONSTA DE 361 HOJAS, OBTENIDA DEL SISTEMA ÓPTICO DE DIGITALIZACIÓN DE IMÁGENES DEL ARCHIVO DE BANCO NACIONAL DE MÉXICO, S.A. LO QUE SE HACE CONSTAR PARA LOS EFECTOS LEGALES A QUE HAYA LUGAR. HOJA 210 DE 361

ART. 110
FRACC. V,VII
LFTAIP
MOTIVACIÓN 1

ART. 113
FRACC I LFTAIP
MOTIVACION 2

Banamex

Glosario de Abreviaturas

1ER	PRIMER
AÑO	AÑO
ANL	ANUALIDAD
ATM	AUTOMATIC TELLER MACHINE
AUD/AUDIOMAT	AUDIOMATICO
AUD E	AUDIOMATICO EMPRESARIAL
AUT	AUTOMATICA/AUTORIZACION
B PER	BANCANET PERSONAL
B PRF	BANCANET PROFESIONAL
BANC	BANCOS
BCA	BANCA
BCDIR	BANCANET DIRECTO
BCNET	BANCANET EMPRESARIAL
BCOS	BANCOS
BENEF	BENEFICIARIO
BESE	BANAMEX EN SU EMPRESA
BANAMEX	BANCO NACIONAL DE MEXICO
BMX/BNM	BANCO NACIONAL DE MEXICO
BNE	BANCANET EMPRESARIAL
BNET	BANCA NET PERSONAL
BNMILLO	HORIZONTE BANAMEX UNO
BNMPLUS	HORIZONTE PLUS
BNMDOS	HORIZONTE BANAMEX DOS
BONIF	BONIFICACION
C	CAJERO
CH/CHQ	CHEQUE
C FONDOS	CONCENTRACION FONDOS
C/COPIA	CON COPIA
C/TARJ - C/TARJETA	CON TARJETA
CAJ	CAJERO
CBC	CUENTA BALANCE CERO
CCB	CALIFORNIA COMMERCE BANK
CERTIF	CERTIFICADO
CF	CONCENTRACION FONDOS
CGO	CARGO
CH. DEV S/FONDOS	CHEQUE DEVUELTO SIN FONDOS
CITI	CITIDIRECT
CM	CUENTA MAESTRA
COM	COMISION
COM. CH. S/FONDOS	COMISION CHEQUE SIN FONDOS
COMIS/COMS	COMISION
CONCENT	CONCENTRADORA
CONSULT / CONS	CONSULTA (S)
CP	CAJERO PERMANENTE
CR	CENTRO REPARTO
CTA	CUENTA
CTA. M.	CUENTA MAESTRA
CTAS	CUENTAS
CTO	CONTRATO
CTRO	CENTRO
CRED	CREDITO
CUE	CUENTA
CVE	CLAVE
DEB/DEBIT	DEDITO
DEP	DEPOSITO
DEP P/DISPOSICION	DEPOSITO POR DISPOSICION
DEVOL	DEVOLUCION
DEVUEL	DEVUELTO
DF	DISTRITO FEDERAL
DIGIT	DIGITEM
DISP/DIS	DISPOSICION
DLS/DLLS	DOLARES
DOC	DOCUMENTO
DOMI	DOMICILIACION
DOT	DOTACION
EDO	ESTADO
EDO DE CTA	ESTADO DE CUENTA
EFE/EFECTIV	EFECTIVO
ELEC/ELECTR	ELECTRONICA
EMP	EMPRESARIAL
ESP	ESPECIAL
EXI	EXITOSA
EXIT	EXITOSO
EXT	EXTRANJERO
F/PLAZA	FUERA DE PLAZA
FID	FIDUCIARIO
FINS	FONDOS INSUFICIENTES
FIRME/PZA	FIRME PLAZA
FOR	FORANEO
GAT	GANANCIA ANUAL TOTAL
GEN	GENERACION
GOLD2	HORIZONTE-BALANCEADOS 2
GRS	GRACIAS
GTOS	GASTOS
HORIZONT	FONDO DE DINERO I BANAMEX
IE	IMPUESTO DEPOSITO EFECTIVO
IMP	IMPUESTOS
IMP. MN	IMPORTE MONEDA NACIONAL
IMP. ME	IMPORTE MONEDA EXTRANJERA
IMPTE	IMPORTE
INTENTOS FALL	INTENTOS FALLIDOS
INCUMPLIM	INCUMPLIMIENTO
INT	INTERES
INTTO	OFFERMISARIO
INTERMED	INTERMEDIARIO
INST	INSTITUCIONES
INTERESES	INTERESES
INV/INVS	INVERSION
ISR	IMPUESTO SOBRE LA RENTA
IVA	IMPUESTO VALOR AGREGADO
LIN	LINEA DE CREDITO
M-DIA	MISMO DIA
M.N.	MONEDA NACIONAL
MA/MAGNE	MAGNETICO
MED	MEDIO
MEN	MENSUALIDAD
MENS	MENSUAL
MOD	MODALIDAD
MOV	MOVIMIENTO
MOVS	MOVIMIENTOS
NET	BANCANET
NUM	NUMERO
NUM	NUMINA BANAMEX
OPER	OPERACION
PAGOS	PAGOS INTERBANCARIOS
PAQ	PAQUETE
PDTE (S)	PENDIENTE
PEMEX	PETROLEOS MEXICANOS
PEND/PENDIENT	PENDIENTE
PERM	PERMANENTE
PREV AUT	PREVENCION AUTOMATICA
PROG	PROGRAMADO
PROM	PROMEDIO
PTOS	PUNTOS
PYME	PAQUETE PYME
R1	MONTO DE 0 A 30 MIL
R2	MONTO DE 30 MIL A 50 MIL
R3	MONTO DE 50 MIL EN ADELANTE
REACTIV	REACTIVACION
REC	RECEPCION
RECH	RECHAZADO(A)
REEMB	REEMBOLSO
REF	REFERENCIA
REND	RENDIMIENTOS
REP/REPOS	REPOSICION
REPOSIC	REPOSICION
RESP	RESPALDO
RET	RETIROS
REV	REVOCACION
RFC	REGISTRO FEDERAL DE CONTRIBUYENTES
S.A.R.	SISTEMA ADMINISTRACION RETIRO
SAT	SISTEMA ADMINISTRACION TRIBUTARIA
S.B.C	SALVO BUEN COBRO
S/FON	SIN FONDOS
S/FONDOS	SIN FONDOS
SA	SOCIEDAD ANONIMA
SA DE CV	SOCIEDAD ANONIMA DE CAPITAL VARIABLE
SC	SOCIEDAD CIVIL
SDO	SALDO
SEC	SECUENCIA
SEGBANAMEX	SEGUROS BANAMEX
SER	SERVICIO
SER BCA ELEC	SERVICIO BANCA ELECTRONICA
SERV	SERVICIO/SERVICIOS
SOBREG	SOBREGIRO
SOFOM	SOCIEDAD FINANCIERA OBJETO MULTIPLE
SPEI	SERVICIOS PAGOS ELECTRONICOS INTERBANCARIOS
SPEUA	SISTEMA PAGOS ELECTRONICOS USO AMPLIADO
SUC	SUCURSAL
T	TARJETA
T Y CH	TARJETA Y CHEQUERA
T. D.	TARJETA DEBITO
TAR/TARJ	TARJETA
TB	TARJETAS BANAMEX
TC	TARJETA DE CREDITO
TC	TIPO DE CAMBIO
T. GRA	TASA GRAVABLE
T. EXE	TASA EXENTA
TEF	TRANSFERENCIA ELECTRONICA DE PAGOS
TERC	TERCEROS
TRAS	TRASPASO
TPV	TERMINAL PUNTO VENTA
TRN	TRANSACCION
VENTAN	VENTANILLA
VTO	VENCIMIENTO
X	POR

[redacted]

CON FUNDAMENTO EN LO DISPUESTO POR EL ARTÍCULO 100 DE LA LEY DE INSTITUCIONES DE CRÉDITO, CERTIFICAMOS QUE LA PRESENTE ES UNA IMPRESIÓN FIEL Y EXACTA QUE CONSTA DE 361 HOJAS, OBTENIDA DEL SISTEMA ÓPTICO DE DIGITALIZACIÓN DE IMÁGENES DEL ARCHIVO DE BANCO NACIONAL DE MÉXICO, S.A., LO QUE SE HACE CONSTAR PARA LOS EFECTOS LEGALES A QUE HAYA LUGAR. HOJA 211 DE 361

ART.110
FRACC. V,VII
LFTAIP
MOTIVACIÓN 1

ART. 113
FRACC I LFTAIP
MOTIVACION 2

[redacted]

CON FUNDAMENTO EN LO DISPUESTO POR EL ARTÍCULO 100 DE LA [redacted] DE INSTITUCIONES DE CRÉDITO.
CERTIFICAMOS QUE LA PRESENTE ES UNA IMPRESIÓN FIEL Y EXACTA QUE CONSTA DE 361 HOJAS, OBTENIDA DEL SISTEMA ÓPTICO DE DIGITALIZACIÓN DE IMÁGENES DEL ARCHIVO DE BANCO NACIONAL DE MÉXICO, S.A.
LO QUE SE HACE CONSTAR PARA LOS EFECTOS LEGALES A QUE HAYA LUGAR. HOJA 212 DE 361

ART.110
FRACC. V,VII
LFTAIP
MOTIVACIÓN 1

ART. 113
FRACC I LFTAIP
MOTIVACION 2

533

[redacted]

[redacted]

CON FUNDAMENTO EN LO DISPUESTO POR EL ARTÍCULO 100 DE LA LEY DE INSTITUCIONES DE CRÉDITO, CERTIFICAMOS QUE LA PRESENTE ES UNA IMPRESIÓN FIEL Y EXACTA QUE CONSTA DE 361 HOJAS, OBTENIDA DEL SISTEMA ÓPTICO DE DIGITALIZACIÓN DE IMÁGENES DEL ARCHIVO DE BANCO NACIONAL DE MÉXICO, S.A., LO QUE SE HACE CONSTAR PARA LOS EFECTOS LEGALES A QUE HAYA LUGAR. HOJA 213 DE 361

ART.110
FRACC. V,VII
LFTAIP
MOTIVACIÓN 1

ART. 113
FRACC I LFTAIP
MOTIVACION 2

[redacted]

[redacted]

CON FUNDAMENTO EN LO DISPUESTO POR EL ARTÍCULO 100 DE LA LEY DE INSTITUCIONES DE CRÉDITO, CERTIFICAMOS QUE LA PRESENTE ES UNA IMPRESIÓN FIEL Y EXACTA QUE CONSTA DE 361 HOJAS, OBTENIDA DEL SISTEMA ÓPTICO DE DIGITALIZACIÓN DE IMÁGENES DEL ARCHIVO DE BANCO NACIONAL DE MÉXICO, S.A., LO QUE SE HACE CONSTAR PARA LOS EFECTOS LEGALES A QUE HAYA LUGAR.

ART.110
FRACC. V,VII
LFTAIP
MOTIVACIÓN 1

ART. 113
FRACC I LFTAIP
MOTIVACION 2

534

[redacted]

Agradecemos su preferencia

DE LA REPÚBLICA
echos Humanos,
icios a la Comunidad
tigación

DE LA REPÚBL
echos Humanos,
icios a la Comuni
tigación

[redacted] CON FUNDAMENTO EN LO DISPUESTO POR EL ARTÍCULO 100 DE LA LEY DE INSTITUCIONES DE CRÉDITO, CERTIFICAMOS QUE LA PRESENTE ES UNA IMPRESIÓN FIEL Y EXACTA QUE CONSTA DE 361 HOJAS, OBTENIDA DEL SISTEMA ÓPTICO DE DIGITALIZACIÓN DE IMÁGENES DEL ARCHIVO DE BANCO NACIONAL DE MÉXICO, S.A., LO QUE SE HACE CONSTAR PARA LOS EFECTOS LEGALES A QUE HAYA LUGAR. HOJA 215 DE 361

ART.110
FRACC. V,VII
LFTAIP
MOTIVACIÓN 1

ART. 113
FRACC I LFTAIP
MOTIVACION 2

Banamex

Con **Débito Banamex**,
transforma tu dinero en **algo más productivo**.

Con Inversión Integral/Perfiles, haz más dinero con tu dinero.
Tu **Cuenta** incluye una Inversión Integral/Perfiles lista para usarse.

Disfruta de los beneficios por invertir:

- Seguridad al usar cajeros automáticos y no tener tu dinero visible en la cuenta
- Disponibilidad de tu dinero los 365 días del año de 6:00 a 19:00 horas
- Acceso a tu dinero estés donde estés con **BancaNet** y Audiomático

Deposita en tu Inversión siguiendo estos pasos:

1 Identifica los últimos tres dígitos de tu contrato de Inversiones

2 Haz un depósito inicial desde $1,000 pesos por **BancaNet**, Audiomático o Sucursal.

BancaNet	Audiomático	Sucursal
1. Entra a **www.banamex.com**	1. Marca a Audiomático al **1226 2639** o al **01800 021 [illegible]345**	[illegible]
2. Ingresa tus claves de acceso (Número de cliente, password y clave de tu NetKey Banamex)	2. Elije la opción **4** (Saldos, Transferencias, Pagos e Inversiones)	[illegible]
3. En la opción Inversiones > **Integral / Perfiles** selecciona "Realizar un depósito a tu inversión"	3. Ingresa tus claves de acceso: número de cliente o los 16 dígitos de la Tarjeta + el Número Secreto	[illegible]
4. Ingresa el monto deseado, da clic en continuar y **¡listo!**	4. Selecciona Pagos, Transferencias e Inversiones y después el número de la opción de Inversiones	[illegible]
	5. Marca los 3 últimos números del contrato de Inversión, si deseas la lista de tus inversiones marca cero	[illegible]
	6. Elige **Inversión Integral/Perfiles Banamex** y digita los tres últimos dígitos proporcionados por Audiomático	[illegible]
	7. Selecciona **2 Depósito / Compra**	[illegible]
	8. Ingresa cantidad y centavos, confirma con 1 y **¡listo!**	[illegible]

PROCURADURÍA GENERAL DE
Subprocuraduría de Derect
Prevención del Delito y Servici
Oficina de Investig

Inversión Integral/Perfiles,
mucho más que una inversión.

***GAT 0.64%** variable antes de impuestos, calculada al 11 de septiembre de 2014, sobre un rango de inversión de $100,000 a $499,999. Para fines informativos y de comparación. Vigencia al 31 de diciembre de 2014.*
Consulta condiciones, comisiones y requisitos de contratación en www.banamex.com Banco Nacional de México, S.A. Integrante del Grupo Financiero Banamex.

CON FUNDAMENTO EN LO DISPUESTO POR EL ARTÍCULO 100 DE [redacted] CRÉDITO, CERTIFICAMOS QUE LA PRESENTE ES UNA IMPRESIÓN FIEL Y EXACTA QUE CONSTA DE 361 HOJAS, OBTENIDA DEL SISTEMA ÓPTICO DE DIGITALIZACIÓN DE IMÁGENES DEL ARCHIVO DE BANCO NACIONAL DE MÉXICO, S.A., LO QUE SE HACE CONSTAR PARA LOS EFECTOS LEGALES A QUE HAYA LUGAR.

ART.110
FRACC. V,VII
LFTAIP
MOTIVACIÓN 1

ART. 113
FRACC I LFTAIP
MOTIVACION 2

Banamex

535

Para informarte mejor, ahora vamos a grano

Te presentamos el nuevo **Resumen Financiero de Cuenta**, con información simplificada de tus movimientos, más amigable y en un mismo lugar.

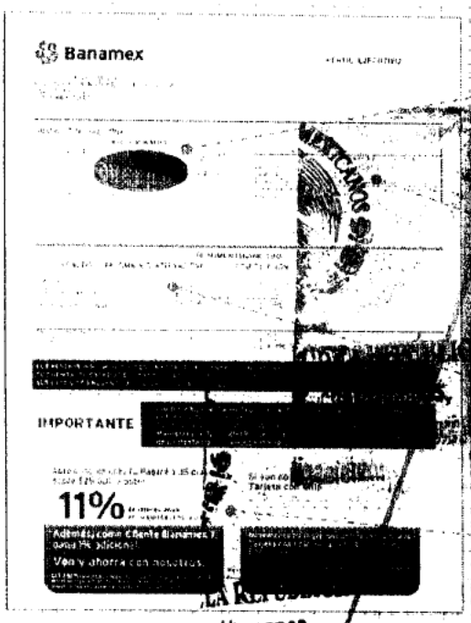

1. La gráfica de tu saldo inicial y final, así como el monto de tus depósitos y retiros en el mes.
2. Los datos de tu cuenta, incluyendo la CLABE para recibir transferencias electrónicas interbancarias.
3. Los saldos de tu cuenta y los productos ligados a ésta, sus intereses o rendimientos y las comisiones generadas en el mes.
4. Avisos importantes sobre el uso de tu cuenta y sus beneficios.

El Estado de Cuenta con el detalle de tus operaciones estará disponible en las sucursales Banamex. Para solicitar su envío por e-mail llama al 01 800 021 2345 y desde Ciudad de México, Guadalajara y Monterrey al 1226 2639.

Tu opinión es muy importante

¿Te agrada este formato? ¿La información que contiene es suficiente para tus necesidades? Llama al 01 800 849 9640 y comparte tus comentarios.

Consulta condiciones, comisiones y requisitos de contratación en www.banamex.com

[redacted]

CON FUNDAMENTO EN LO DISPUESTO POR EL ARTÍCULO 100 DE LA LEY DE INSTITUCIONES DE CRÉDITO, CERTIFICAMOS QUE LA PRESENTE ES UNA IMPRESIÓN FIEL Y EXACTA QUE CONSTA DE 361 HOJAS, OBTENIDA DEL SISTEMA ÓPTICO DE DIGITALIZACIÓN DE IMÁGENES DEL ARCHIVO DE BANCO NACIONAL DE MÉXICO, S.A., LO QUE SE HACE CONSTAR PARA LOS EFECTOS LEGALES A QUE HAYA LUGAR. HOJA 217 DE 361

ART.110
FRACC. V,VII
LFTAIP
MOTIVACIÓN 1

ART. 113
FRACC I LFTAIP
MOTIVACION 2

Banamex

Glosario de Abreviaturas

1ER	PRIMER
A¤O	AÑO
ANL	ANUALIDAD
ATM	AUTOMATIC TELLER MACHINE
AUD/AUDIOMAT	AUDIOMATICO
AUD E	AUDIOMATICO EMPRESARIAL
AUT	AUTOMATICA/AUTORIZACION
B PER	BANCANET PERSONAL
B PRF	BANCANET PROFESIONAL
BANC	BANCOS
BCA	BANCA
BCDIR	BANCANET DIRECTO
BCNET	BANCANET EMPRESARIAL
BCOS	BANCOS
BENEF	BENEFICIARIO
BESE	BANAMEX EN SU EMPRESA
BANAMEX	BANCO NACIONAL DE MEXICO
BMX/BNM	BANCO NACIONAL DE MEXICO
BNE	BANCANET EMPRESARIAL
BNET	BANCA NET PERSONAL
BNMUNO	HORIZONTE BANAMEX UNO
BNMPLUS	HORIZONTE PLUS
BNMDOS	HORIZONTE BANAMEX DOS
BONIF	BONIFICACION
C	CAJERO
CH/CHQ	CHEQUE
C FONDOS	CONCENTRACION FONDOS
C/COPIA	CON COPIA
C/TARJ - C/TARJETA	CON TARJETA
CAJ	CAJERO
CBC	CUENTA BALANCE CERO
CCB	CALIFORNIA COMMERCE BANK
CERTIF	CERTIFICADO
CF	CONCENTRACION FONDOS
CGO	CARGO
CH DEV S/FONDOS	CHEQUE DEVUELTO SIN FONDOS
CITI	CITIDIRECT
CM	CUENTA MAESTRA
COM	COMISION
COM. CH. S/FONDOS	COMISION CHEQUE SIN FONDOS
COMIS/COMS	COMISION
CONCENT	CONCENTRADORA
CONSULT / CONS	CONSULTA (S)
CP	CAJERO PERMANENTE
CR	CENTRO REPARTO
CTA	CUENTA
CTA. M.	CUENTA MAESTRA
CTAS	CUENTAS
CTO	CONTRATO
CTRO	CENTRO
CRED	CREDITO
CUE	CUENTA
CVE	CLAVE
DEB/DEBIT	DEBITO
DEP	DEPOSITO
DEP P/DISPOSICION	DEPOSITO POR DISPOSICION
DEVOL	DEVOLUCION
DEVUEL	DEVUELTO
DF	DISTRITO FEDERAL
DIGIT	DIGITEM
DISP/DIS	DISPOSICION
DLS/DLLS	DOLARES
DOC	DOCUMENTO
DOMI	DOMICILIACION
DOT	DOTACION
EDO	ESTADO
EDO DE CTA	ESTADO DE CUENTA
EFE/EFECTIV	EFECTIVO
ELEC/ELECTR	ELECTRONICA
EMP	EMPRESARIAL
ESP	ESPECIAL
EXI	EXITOSA
EXIT	EXITOSO
EXT	EXTRANJERO
F/PLAZA	FUERA DE PLAZA
FID	FIDUCIARIO
FINS	FONDOS INSUFICIENTES
FIRME/PZA	FIRME PLAZA
FOR	FORANEO
GAT	GANANCIA ANUAL TOTAL
GEN	GENERACION
GOLD2	HORIZONTE BANCARCEADOS 2
GRACI	GRACIAS
GTOS	GASTOS
HORZONT	FONDO DE DINERO 1 BANAMEX
IDE	IMPUESTO DEPOSITO EFECTIVO
IMP	IMPUESTOS
IMP. MN	IMPORTE MONEDA NACIONAL
IMP. ME	IMPORTE MONEDA EXTRANJERA
IMPTE	IMPORTE
IN FA/INT FALL	INTENTOS FALLIDOS
INCUMPL	INCUMPLIMIENTO
INT	INTERES
INTB	INTERBANCARIO
INTRCO/INTERBAN	INTERBANCARIO
INST	INSTITUCIONES
INTS	INTERESES
INV/INVS	INVERSION
ISR	IMPUESTO SOBRE LA RENTA
IVA	IMPUESTO VALOR AGREGADO
L. C.	LINEA DE CREDITO
M DIA	MISMO DIA
M.N.	MONEDA NACIONAL
MA/MAGNE	MAGNETICO
MED.	MEDIO
MEN	MENSUALIDAD
MENS	MENSUAL
MOD	MODALIDAD
MOV	MOVIMIENTO
MOVS/MOVTOS	MOVIMIENTOS
NET	BANCANET
No.	NUMERO
NOMI	NOMINA BANAMEX
OPER	OPERACION
PAGOS	PAGOS INTERBANCARIOS
PAQ	PAQUETE
PDTE (S)	PENDIENTE
PEMEX	PETROLEOS MEXICANOS
PEND/PENDIENT	PENDIENTE
PERM	PERMANENTE
PREV AUT	PREVENCION AUTOMATICA
PROG	PROGRAMADO
PROM	PROMEDIO
PTOS	PUNTOS
PYME	PAQUETE PYME
R1	MONTO DE 0 A 30 MIL
R2	MONTO DE 30 MIL A 50 MIL
R3	MONTO DE 50 MIL EN ADELANTE
REACTIV	REACTIVACION
REC	RECEPCION
RECH	RECHAZADO(A)
REEMB	REEMBOLSO
REF	REFERENCIA
REND	RENDIMIENTOS
REP/REPOS	REPOSICION
REPOSIC	REPOSICION
RESP	RESPALDO
RET	RETIROS
REV	REVOCACION
RFC	REGISTRO FEDERAL DE CONTRIBUYENTES
S.A.R.	SISTEMA ADMINISTRACION RETIRO
SAT	SISTEMA ADMINISTRACION TRIBUTARIA
S.P.C	SALVO BUEN COBRO
S/FON	SIN FONDOS
S/FONDOS	SIN FONDOS
SA	SOCIEDAD ANONIMA
SA DE CV	SOCIEDAD ANONIMA DE CAPITAL VARIABLE
SC	SOCIEDAD CIVIL
SDO	SALDO
SEC	SECUENCIA
SEGBANAMEX	SEGUROS BANAMEX
SER	SERVICIO
SER BCA ELEC	SERVICIO BANCA ELECTRONICA
SERV	SERVICIOS
SOBRES	SOBRES
SPEI	SERVICIOS
SUC	SUCURSAL
T	TARJETA
T.D.	TARJETA DEBITO
TAR/TAR	TARJETA
TB	TARJETA BANAMEX
TC	TARJETA DE CREDITO
TC	TIPO DE CAMBIO
T. GRA	TASA GRAVABLE
T. EXE	TASA EXENTA
TEF	TRANSFERENCIA ELECTRONICA DE PAGOS
TERC	TERCEROS
TRAS	TRASPASO
TPV	TERMINAL PUNTO VENTA
TXN	TRANSACCION
VENTAN	VENTANILLA
VTO	VENCIMIENTO
X	POR

PROCURADURIA GENERAL
Subprocuraduría de Derecho y Servicios
Prevención, Atención al Delito y Servicios a la Comunidad
Unidad de Inves

[redacted] CON FUNDAMENTO EN LO DISPUESTO POR EL ARTÍCULO 100 DE LA LEY DE INSTITUCIONES DE CRÉDITO, CERTIFICAMOS QUE LA PRESENTE ES UNA IMPRESIÓN FIEL Y EXACTA QUE CONSTA DE 361 HOJAS, OBTENIDA DEL SISTEMA ÓPTICO DE DIGITALIZACIÓN DE IMÁGENES DEL ARCHIVO DE BANCO NACIONAL DE MÉXICO, S.A., LO QUE SE HACE CONSTAR PARA LOS EFECTOS LEGALES A QUE HAYA LUGAR. HOJA 218 DE 361

ART.110
FRACC. V,VII
LFTAIP
MOTIVACIÓN 1

ART. 113
FRACC I LFTAIP
MOTIVACION 2

[redacted]

CON FUNDAMENTO EN LO DISPUESTO POR EL ARTÍCULO 100 DE LA [redacted] DE CRÉDITO, CERTIFICAMOS QUE LA PRESENTE ES UNA IMPRESIÓN FIEL Y EXACTA QUE CONSTA DE 361 HOJAS, OBTENIDA DEL SISTEMA ÓPTICO DE DIGITALIZACIÓN DE IMÁGENES DEL ARCHIVO DE BANCO NACIONAL DE MÉXICO, S.A., LO QUE SE HACE CONSTAR PARA LOS EFECTOS LEGALES A QUE HAYA LUGAR. HOJA 219 DE 361

ART.110
FRACC. V,VII
LFTAIP
MOTIVACIÓN 1

ART. 113
FRACC I LFTAIP
MOTIVACION 2

[redacted]

CON FUNDAMENTO EN LO DISPUESTO POR EL ARTÍCULO 100 DE LA [redacted] DE INSTITUCIONES DE CRÉDITO CERTIFICAMOS QUE LA PRESENTE ES UNA IMPRESIÓN FIEL Y EXACTA QUE CONSTA DE 361 HOJAS, OBTENIDA DEL SISTEMA ÓPTICO DE DIGITALIZACIÓN DE IMÁGENES DEL ARCHIVO DE BANCO NACIONAL DE MÉXICO, S.A., LO QUE SE HACE CONSTAR PARA LOS EFECTOS LEGALES A QUE HAYA LUGAR.

ART.110
FRACC. V,VII
LFTAIP
MOTIVACIÓN 1

ART. 113
FRACC I LFTAIP
MOTIVACION 2

537
537

[redacted]

[redacted]

CON FUNDAMENTO EN LO DISPUESTO POR EL ARTÍCULO 100 DE LA LEY DE INSTITUCIONES DE CRÉDITO, CERTIFICAMOS QUE LA PRESENTE ES UNA IMPRESIÓN FIEL Y EXACTA QUE CONSTA DE 361 HOJAS, OBTENIDA DEL SISTEMA ÓPTICO DE DIGITALIZACIÓN DE IMÁGENES DEL ARCHIVO DE BANCO NACIONAL DE MÉXICO, S.A., LO QUE SE HACE CONSTAR PARA LOS EFECTOS LEGALES A QUE HAYA LUGAR. HOJA 221 DE 361

ART.110
FRACC. V,VII
LFTAIP
MOTIVACIÓN 1

ART. 113
FRACC I LFTAIP
MOTIVACION 2

[redacted]

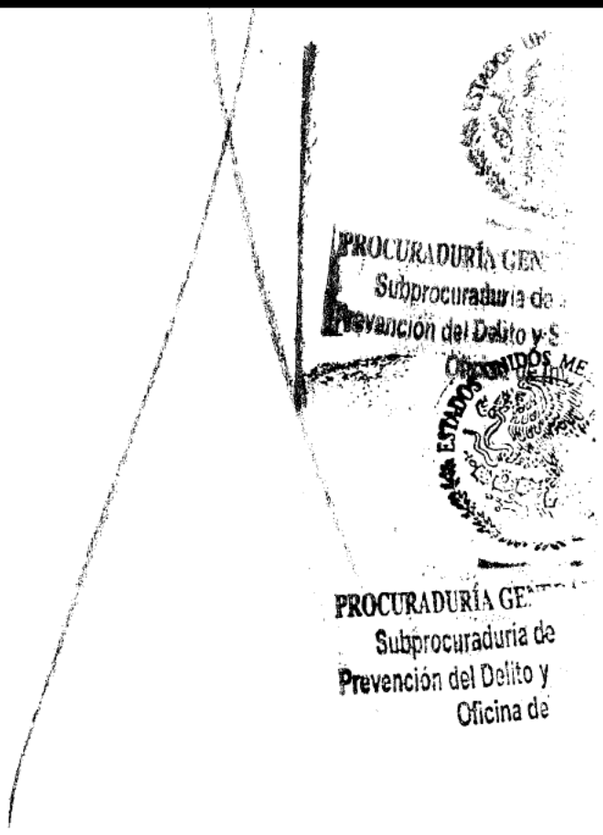

[redacted]

CON FUNDAMENTO EN LO DISPUESTO POR EL ARTÍCULO 100 DE LA LEY DE INSTITUCIONES DE CRÉDITO CERTIFICAMOS QUE LA PRESENTE ES UNA IMPRESIÓN FIEL Y EXACTA QUE CONSTA DE 361 HOJAS, OBTENIDA DEL SISTEMA ÓPTICO DE DIGITALIZACIÓN DE IMÁGENES DEL ARCHIVO DE BANCO NACIONAL DE MÉXICO, S.A., LO QUE SE HACE CONSTAR PARA LOS EFECTOS LEGALES A QUE HAYA LUGAR. HOJA 222 DE 361

ART.110
FRACC. V,VII
LFTAIP
MOTIVACIÓN 1

ART. 113
FRACC I LFTAIP
MOTIVACION 2

538

Banamex

Con **Débito Banamex**,
transforma tu dinero en **algo más divertido**.

Diviértete el doble, paga la mitad.

Compra los boletos en Cinépolis con **Débito Banamex** de lunes a viernes y te regalamos

50%

de descuento en todas las salas.

Descarga tu cupón en
www.banamex.com/banocondebito
y preséntalo en taquilla.

Cinépolis



Descarga tu cupón, preséntalo en taquilla y obtén un 50% de descuento por transacción de compra de boletos al cine. Válido únicamente de lunes a viernes del 1 de octubre del 2014 hasta el 12 de diciembre del 2014. Cupón limitado a un máximo de compra de 10 boletos por transacción en complejos Cinépolis Tradicional y/o Cinépolis VIP® de la República Mexicana. Aplica sobre el precio más alto de lunes a domingo y el correspondiente a cada formato (2D, 3D, 4DX™, Macro XE®, Cinépolis IMAX®, Cinema Park® y Cinépolis VIP®). Aplica para funciones en formato 2D, 3D, 4DX™, Macro XE®, Cinépolis IMAX®, Cinema Park® y Cinépolis VIP®. La transacción de compra puede incluir boletos de cualquier formato disponible en el cine. Cupón válido una sola vez. Los precios preferenciales no aplican en esta promoción (como son precio de miércoles, matinées, estudiantes, niños menores de 12 años, personas de la tercera edad o cualquier otro que determine Cinépolis®). No aplica con otras promociones. No es acumulable. No aplica en taquillas automáticas. No aplica en premieres, funciones especiales o contenido alternativo. No aplica en reservaciones por Cineticket® o venta anticipada. Sujeto a disponibilidad o cupo en sala. Esta promoción no aplica en días de descanso obligatorio señalados en la Ley Federal del Trabajo. Por seguridad del establecimiento y de los clientes, Cinépolis® se reserva el derecho de admisión. Las empresas anunciantes son responsables del cumplimiento, tarifas y servicios ofrecidos, liberando de cualquier responsabilidad sobre ese particular a las empresas integrantes, afiliadas o subsidiarias del Grupo Financiero Banamex. Consulta términos, condiciones, comisiones y requisitos de contratación de Tarjetas de Débito Banamex en www.banamex.com Banco Nacional de México, S.A., integrante del Grupo Financiero Banamex.

[redacted]

CON FUNDAMENTO EN LO DISPUESTO POR EL ARTÍCULO 100 DE LA LEY DE INSTITUCIONES DE CRÉDITO, CERTIFICAMOS QUE LA PRESENTE ES UNA IMPRESIÓN FIEL Y EXACTA QUE CONSTA DE 361 HOJAS, OBTENIDA DEL SISTEMA ÓPTICO DE DIGITALIZACIÓN DE IMÁGENES DEL ARCHIVO DE BANCO NACIONAL DE MÉXICO, S A , LO QUE SE HACE CONSTAR PARA LOS EFECTOS LEGALES A QUE HAYA LUGAR. HOJA 223 DE 361

ART.110
FRACC. V,VII
LFTAIP
MOTIVACIÓN 1

ART. 113
FRACC I LFTAIP
MOTIVACION 2

Banamex

Para informarte mejor, ahora vamos al grano

Te presentamos el nuevo **Resumen Financiero de Cuenta** con información simplificada de tus movimientos, más amigable y en un mismo lugar.

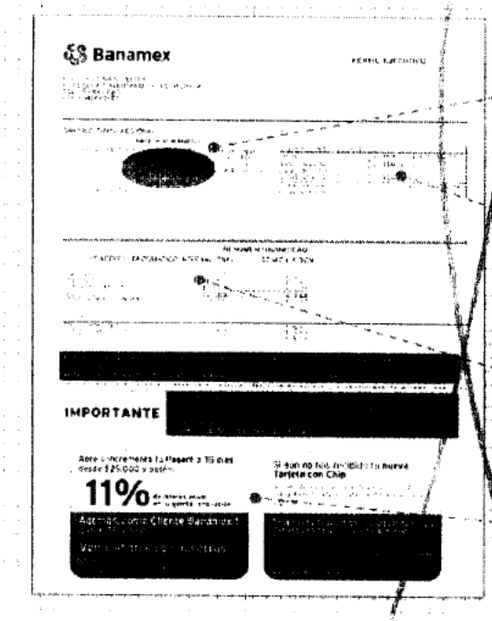

1. La gráfica de tu saldo inicial y final, así como el monto de tus depósitos y retiros en el mes.
2. Los datos de tu cuenta, incluyendo la CLABE para recibir transferencias electrónicas interbancarias.
3. Los saldos de tu cuenta y los productos ligados a ésta, sus intereses o rendimientos y comisiones cobradas en el mes.
4. Avisos importantes sobre el uso de tu cuenta y sus beneficios.

El Estado de Cuenta con el detalle de tus operaciones estará disponible en las sucursales Banamex. Para solicitar su envío por e-mail llama al 01 800 021 2345 y desde Ciudad de México, Guadalajara y Monterrey al 1226 2639.

Tu opinión es muy importante

¿Te agrada este formato? ¿La información que contiene es suficiente para tus necesidades? Llama al 01 800 849 9640 y comparte tus comentarios.

Consulta condiciones, comisiones y requisitos de contratación en www.banamex.com

PROCURADURÍA GENERAL
Subprocuraduría de Dere
Prevención del Delito y Servi
Oficina de Invest

[redacted]

CON FUNDAMENTO EN LO DISPUESTO POR EL ARTÍCULO 100 DE LA LEY DE INSTITUCIONES DE CRÉDITO, CERTIFICAMOS QUE LA PRESENTE ES UNA IMPRESIÓN FIEL Y EXACTA QUE CONSTA DE 361 HOJAS, OBTENIDA DEL SISTEMA ÓPTICO DE DIGITALIZACIÓN DE IMÁGENES DEL ARCHIVO DE BANCO NACIONAL DE MÉXICO, S.A., LO QUE SE HACE CONSTAR PARA LOS EFECTOS LEGALES A QUE HAYA LUGAR

ART.110
FRACC. V,VII
LFTAIP
MOTIVACIÓN 1

ART. 113
FRACC I LFTAIP
MOTIVACION 2

539
~~539~~

Banamex

Glosario de Abreviaturas

1ER	PRIMER
AÑO	AÑO
ANL	ANUALIDAD
ATM	AUTOMATIC TELLER MACHINE
AUD/AUDIOMAT	AUDIONATICO
AUD E	AUDIONATICO EMPRESARIAL
AUT	AUTOMATICA/AUTORIZACION
B PER	BANCANET PERSONAL
B PRF	BANCANET PROFESIONAL
BANC	BANCOS
BCA	BANCA
BCDIR	BANCANET DIRECTO
BCNET	BANCANET EMPRESARIAL
BCOS	BANCOS
BENEF	BENEFICIARIO
BESE	BANAMEX EN SU EMPRESA
BANAMEX	BANCO NACIONAL DE MEXICO
BMX/BNM	BANCO NACIONAL DE MEXICO
BNE	BANCANET EMPRESARIAL
BNET	BANCA NET PERSONAL
BNMILIQ	HORIZONTE BANAMEX BNO
BNMPLUS	HORIZONTE PLUS
BNMOIA	HORIZONTE BANAMEX BOS
BONIF	BONIFICACION
C	CAJERO
CH/CHQ	CHEQUE
C FONDOS	CONCENTRACION FONDOS
C/COPIA	CON COPIA
C/TARJ - C/TARJETA	CON TARJETA
CAJ	CAJERO
CBC	CUENTA BALANCE CERO
CCB	CALIFORNIA COMMERCE BANK
CERTIF	CERTIFICADO
CF	CONCENTRACION FONDOS
CGO	CARGO
CH DEV S/FONDOS	CHEQUE DEVUELTO SIN FONDOS
CITI	CITIDIRECT
CM	CUENTA MAESTRA
COM	COMISION
COM. CH. S/FONDOS	COMISION CHEQUE SIN FONDOS
COMIS/COMS	COMISION
CONCENT	CONCENTRADORA
CONSULT / CONS	CONSULTA (S)
CP	CAJERO PERMANENTE
CR	CENTRO REPARTO
CTA	CUENTA
CTA. M.	CUENTA MAESTRA
CTAS	CUENTAS
CTO	CONTRATO
CTRO	CENTRO
CRED	CREDITO
CUE	CUENTA
CVE	CLAVE
DEB/DEBIT	DEBITO
DEP	DEPOSITO
DEP P/DISPOSICION	DEPOSITO POR DISPOSICION
DEVOL	DEVOLUCION
DEVUEL	DEVUELTO
DF	DISTRITO FEDERAL
DIGIT	DIGITEM
DISP/DIS	DISPOSICION

DLS/DLLS	DOLARES
DOC	DOCUMENTO
DOMI	DOMICILIACION
DOT	DOTACION
EDO	ESTADO
EDO DE CTA	ESTADO DE CUENTA
EFE/EFECTIV	EFECTIVO
ELEC/ELECTR	ELECTRONICA
EMP	EMPRESARIAL
ESP	ESPECIAL
EXI	EXITOSA
EXIT	EXITOSO
EXT	EXTRANJERO
F/PLAZA	FUERA DE PLAZA
FID	FIDUCIARIO
FINS	FONDOS INSUFICIENTES
FIRME/PZA	FIRME PLAZA
FOR	FORANEO
GAT	GANANCIA ANUAL TOTAL
GEN	GENERACION
GOLD2	HORIZONTE BALANCEADOS 2
GRACI	GRACIAS
GTOS	GASTOS
HORZONT	FONDO DE DINERO I BANAMEX
IDE	IMPUESTO DEPOSITO EFECTIVO
IMP	IMPUESTOS
IMP	IMPORTE MONEDA NACIONAL
IMP	IMPORTE MONEDA EXTRANJERA
IMP	IMPORTE
IN	INTENTOS FALLIDOS
INC	INCUMPLIMIENTO
INT	INTERES
INTE	INTERBANCARIO
INTERC/INTERBC	INTERBANCARIO
INST	INSTITUCIONES
INTE	INTERESES
INVER	INVERSION
ISR	IMPUESTO SOBRE LA RENTA
IVA	[illegible] AGREGADO
L.C.	LINEA DE CREDITO
M	[illegible]
M.N.	MONEDA NACIONAL
MA	[illegible]
MAN	MEDIO
MEN	MENSUALIDAD
MENS.	MENSUAL
MOD	MODALIDAD
MOV	MOVIMIENTO
MOVS/MOVTOS	MOVIMIENTOS
NET	BANCANET
No.	NUMERO
NOMI	NOMINA BANAMEX
OPER	OPERACION
PAGOS	PAGOS INTERBANCARIOS
PAQ	PAQUETE
PEND	PENDIENTE
PEMEX	PETROLEOS MEXICANOS
PENDIENTE	PENDIENTE
PERM	PERMANENTE
PREV AUT	PREVENCION AUTOMATICA
PROG	PROGRAMADO

PROM	PROMEDIO
PTOS	PUNTOS
PYME	PAQUETE PYME
R1	MONTO DE 0 A 30 MIL
R2	MONTO DE 30 MIL A 50 MIL
R3	MONTO DE 50 MIL EN ADELANTE
REACTIV	REACTIVACION
REC	RECEPCION
RECH	RECHAZADO(A)
REEMB	REEMBOLSO
REF	REFERENCIA
REND	RENDIMIENTOS
REP/REPOS	REPOSICION
REPOSIC	REPOSICION
RESP	RESPALDO
RET	RETIROS
REV	REVOCACION
RFC	REGISTRO FEDERAL DE CONTRIBUYENTES
S.A.R.	SISTEMA ADMINISTRACION RETIRO
SAT	SISTEMA ADMINISTRACION TRIBUTARIA
S.B.C	SALVO BUEN COBRO
S/FON	SIN FONDOS
S/FONDOS	SIN FONDOS
SA	SOCIEDAD ANONIMA
SA DE CV	SOCIEDAD ANONIMA DE CAPITAL VARIABLE
SC	SOCIEDAD CIVIL
SDO	SALDO
SEC	SECUENCIA
SEGBANAMEX	SEGUROS BANAMEX
SER	SERVICIO
SER BCA ELEC	SERVICIO BANCA ELECTRONICA
SERV	SERVICIO/SERVICIOS
SOBREG	SOBREGIRO
SOFOM	SOCIEDAD FINANCIERA OBJETO MULTIPLE
SPEI	SERVICIOS PAGOS ELECTRONICOS INTERBANCARIOS
SPEUA	SISTEMA PAGOS ELECTRONICOS USO AMPLIADO
SUC	SUCURSAL
T	TARJETA
T Y CH	TARJETA Y CHEQUERA
T. D.	TARJETA DEBITO
TAR/TARJ	TARJETA
TB	TARJETAS BANAMEX
TC	TARJETA DE CREDITO
TC	TIPO DE CAMBIO
T. GRA	TASA GRAVABLE
T. EXE	TASA EXENTA
TEF	TRANSFERENCIA ELECTRONICA DE PAGOS
TERC	TERCEROS
TRAS	TRASPASO
TPV	TERMINAL PUNTO VENTA
TXN	TRANSACCION
VENTAN	VENTANILLA
VTO	VENCIMIENTO
X	POR

[redacted]

CON FUNDAMENTO EN LO DISPUESTO POR EL ARTÍCULO 100 DE LA LEY DE INSTITUCIONES DE CRÉDITO, CERTIFICAMOS QUE LA PRESENTE ES UNA IMPRESIÓN FIEL Y EXACTA QUE CONSTA DE 361 HOJAS, OBTENIDA DEL SISTEMA ÓPTICO DE DIGITALIZACIÓN DE IMÁGENES DEL ARCHIVO DE BANCO NACIONAL DE MÉXICO, S.A., LO QUE SE HACE CONSTAR PARA LOS EFECTOS LEGALES A QUE HAYA LUGAR. HOJA 225 DE 361

ART.110
FRACC. V,VII
LFTAIP
MOTIVACIÓN 1

ART. 113
FRACC I LFTAIP
MOTIVACION 2

[redacted]

[redacted]

CON FUNDAMENTO EN LO DISPUESTO POR EL ARTÍCULO 100 DE LA LEY DE INSTITUCIONES DE CRÉDITO, CERTIFICAMOS QUE LA PRESENTE ES UNA IMPRESIÓN FIEL Y EXACTA QUE CONSTA DE 361 HOJAS, OBTENIDA DEL SISTEMA ÓPTICO DE DIGITALIZACIÓN DE IMÁGENES DEL ARCHIVO DE BANCO NACIONAL DE MÉXICO, S.A., LO QUE SE HACE CONSTAR PARA LOS EFECTOS LEGALES A QUE HAYA LUGAR.

ART.110
FRACC. V,VII
LFTAIP
MOTIVACIÓN 1

ART. 113
FRACC I LFTAIP
MOTIVACION 2

Banamex ESTADO DE CUENTA AL 03 DE DICIEMBRE DE 2014

[redacted]

[redacted]

CON FUNDAMENTO EN LO DISPUESTO POR EL ARTÍCULO 100 DE LA LEY DE INSTITUCIONES DE CRÉDITO, CERTIFICAMOS QUE LA PRESENTE ES UNA IMPRESIÓN FIEL Y EXACTA QUE CONSTA DE 361 HOJAS, OBTENIDA DEL SISTEMA ÓPTICO DE DIGITALIZACIÓN DE IMÁGENES DEL ARCHIVO DE BANCO NACIONAL DE MÉXICO, S.A., LO QUE SE HACE CONSTAR PARA LOS EFECTOS LEGALES A QUE HAYA LUGAR. HOJA 227 DE 361

ART.110
FRACC. V,VII
LFTAIP
MOTIVACIÓN 1

ART. 113
FRACC I LFTAIP
MOTIVACION 2

[redacted]

PROCURADURÍA GENERAL DE
Subprocuraduría de Derech
Prevención del Delito y Servicic
Oficina de Investig

CON FUNDAMENTO EN LO DISPUESTO POR EL ARTÍCULO 100 DE LA LEY DE INSTITUCIONES DE CRÉDITO [redacted] CERTIFICAMOS QUE LA PRESENTE ES UNA IMPRESIÓN FIEL Y EXACTA QUE CONSTA DE 361 HOJAS, OBTENIDA DEL SISTEMA ÓPTICO DE DIGITALIZACIÓN DE IMÁGENES DEL ARCHIVO DE BANCO NACIONAL DE MÉXICO, S.A., LO QUE SE HACE CONSTAR PARA LOS EFECTOS LEGALES A QUE HAYA LUGAR. HOJA 228 DE 361

ART.110
FRACC. V,VII
LFTAIP
MOTIVACIÓN 1

ART. 113
FRACC I LFTAIP
MOTIVACION 2

544
541

Banamex ESTADO DE CUENTA AL 03 DE DICIEMBRE DE 2014

[redacted]

Agradecemos su preferencia

[redacted]

CON FUNDAMENTO EN LO DISPUESTO POR EL ARTÍCULO 100 DE LA LEY DE INSTITUCIONES DE CRÉDITO, CERTIFICAMOS QUE LA PRESENTE ES UNA IMPRESIÓN FIEL Y EXACTA QUE CONSTA DE 361 HOJAS, OBTENIDA DEL SISTEMA ÓPTICO DE DIGITALIZACIÓN DE IMÁGENES DEL ARCHIVO DE BANCO NACIONAL DE MÉXICO, S.A., LO QUE SE HACE CONSTAR PARA LOS EFECTOS LEGALES A QUE HAYA LUGAR. HOJA 229 DE 361

ART.110
FRACC. V,VII
LFTAIP
MOTIVACIÓN 1

ART. 113
FRACC I LFTAIP
MOTIVACION 2

Banamex

[redacted]

En Banamex protegemos su información.

Para brindarle más seguridad en el manejo de sus datos personales, **su Número de Cliente dejará de incluirse en los siguientes estados de cuenta que recibirá por correo postal.**

En caso necesario, podrá consultarlo a través de los siguientes medios:

En la **versión electrónica del estado de cuenta** que se envía por e-mail. Si aún no la tiene, solicítela por Audiomático, BancaNet o en Sucursales Banamex.

En el **Centro de Atención Telefónica** [illegible] en la Ciudad de México y 01-800-0[illegible]2345 en el resto del país. Seleccione la opción **6** del menú de entrada para [illegible] asistencia de un Ejecutivo.

En **Sucursales Banamex**, presentando una identificación oficial vigente.

Atentamente,

Banco Nacional de México, S.A.
Integrante del Grupo Financiero Banamex

PROCURADURIA GENERAL
Subprocuraduría de
Prevención del Delito y
Oficina de

PROCURADURÍA GEN
Subprocuraduría de
Prevención del Delito y
Oficina de l

130 Banamex

Consulte condiciones, comisiones y requisitos de contratación en www. banamex.com

[redacted]

CON FUNDAMENTO EN LO DISPUESTO POR EL ARTÍCULO 100 DE LA LEY DE INSTITUCIONES DE CRÉDITO. CERTIFICAMOS QUE LA PRESENTE ES UNA IMPRESIÓN FIEL Y EXACTA QUE CONSTA DE 361 HOJAS, OBTENIDA DEL SISTEMA ÓPTICO DE DIGITALIZACIÓN DE IMÁGENES DEL ARCHIVO DE BANCO NACIONAL DE MÉXICO, S A LO QUE SE HACE CONSTAR PARA LOS EFECTOS LEGALES A QUE HAYA LUGAR. HOJA 230 DE 361

ART. 110
FRACC. V,VII
LFTAIP
MOTIVACIÓN 1

ART. 113
FRACC I LFTAIP
MOTIVACION 2

542
542

Banamex

Para informarte mejor, ahora vamos al grano

Te presentamos el nuevo **Resumen Financiero de Cuenta**, con información simplificada de tus movimientos, más amigable y en un mismo lugar.

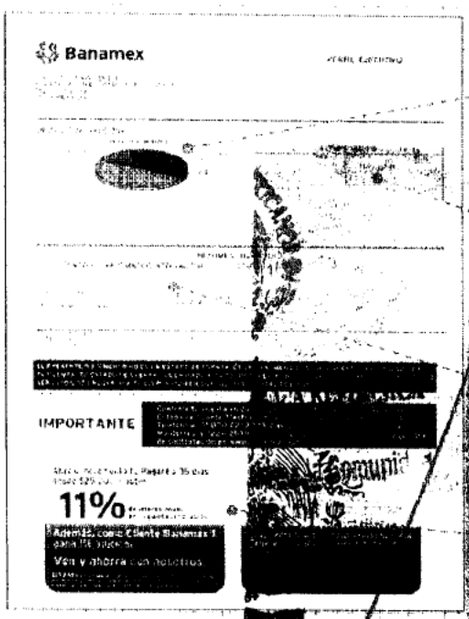

1. La gráfica de tu saldo inicial y final, así como el monto de tus depósitos y retiros en el mes
2. Los datos de tu cuenta, incluyendo la CLABE para recibir transferencias electrónicas interbancarias
3. Los saldos de tu cuenta y los productos ligados a ésta, sus intereses o rendimientos y las comisiones generadas en el mes.
4. Avisos importantes sobre el uso de tu cuenta y sus beneficios.

El Estado de Cuenta con el detalle de tus operaciones estará disponible en las sucursales Banamex. Para solicitar su envío por e-mail llama al 01 800 021 2345 y desde Ciudad de México, Guadalajara y Monterrey al 1226 2639.

RAL DE LA REPÚB
Derechos Humanos
ervicios a la Comun
vestigación

Tu opinión es muy importante

¿Te agrada este formato? ¿La información que contiene es suficiente para tus necesidades? Llama al 01 800 849 9640 y comparte tus comentarios.

Consulta condiciones, comisiones y requisitos de contratación en www.banamex.com

[redacted]

CON FUNDAMENTO EN LO DISPUESTO POR EL ARTÍCULO 100 DE LA LEY DE INSTITUCIONES DE CRÉDITO, CERTIFICAMOS QUE LA PRESENTE ES UNA IMPRESIÓN FIEL Y EXACTA QUE CONSTA DE 361 HOJAS, OBTENIDA DEL SISTEMA ÓPTICO DE DIGITALIZACIÓN DE IMÁGENES DEL ARCHIVO DE BANCO NACIONAL DE MÉXICO, S.A., LO QUE SE HACE CONSTAR PARA LOS EFECTOS LEGALES A QUE HAYA LUGAR. HOJA 231 DE 361

ART.110
FRACC. V,VII
LFTAIP
MOTIVACIÓN 1

ART. 113
FRACC I LFTAIP
MOTIVACION 2

Banamex

Glosario de Abreviaturas

1ER	PRIMER
AÑO	AÑO
ANL	ANUALIDAD
ATM	AUTOMATIC TELLER MACHINE
AUD/AUDIOMAT	AUDIOMATICO
AUD E	AUDIOMATICO EMPRESARIAL
AUT	AUTOMATICA/AUTORIZACION
B PER	BANCANET PERSONAL
B PRF	BANCANET PROFESIONAL
BANC	BANCOS
BCA	BANCA
BCDIR	BANCANET DIRECTO
BCNET	BANCANET EMPRESARIAL
BCOS	BANCOS
BENEF	BENEFICIARIO
BESE	BANAMEX EN SU EMPRESA
BANAMEX	BANCO NACIONAL DE MEXICO
BMX/BNM	BANCO NACIONAL DE MEXICO
BNE	BANCANET EMPRESARIAL
BNET	BANCA NET PERSONAL
BNMILIO	HORIZONTE BANAMEX UNO
BNMPLUS	HORIZONTE PLUS
BNMDOA	HORIZONTE BANAMEX DOS
BONIF	BONIFICACION
C	CAJERO
CH/CHQ	CHEQUE
C FONDOS	CONCENTRACION FONDOS
C/COPIA	CON COPIA
C/TARJ - C/TARJETA	CON TARJETA
CAJ	CAJERO
CBC	CUENTA BALANCE CERO
CCB	CALIFORNIA COMMERCE BANK
CERTIF	CERTIFICADO
CF	CONCENTRACION FONDOS
CGO	CARGO
CH. DEV S/FONDOS	CHEQUE DEVUELTO SIN FONDOS
CITI	CITIDIRECT
CM	CUENTA MAESTRA
COM	COMISION
COM. CH. S/FONDOS	COMISION CHEQUE SIN FONDOS
COMIS/COMS	COMISION
CONCENT	CONCENTRADORA
CONSULT / CONS	CONSULTA (S)
CP	CAJERO PERMANENTE
CR	CENTRO REPARTO
CTA	CUENTA
CTA M.	CUENTA MAESTRA
CTAS	CUENTAS
CTO	CONTRATO
CTRO	CENTRO
CRED	CREDITO
CUE	CUENTA
CVE	CLAVE
DEB/DEBIT	DEBITO
DEP	DEPOSITO
DEP P/DISPOSICION	DEPOSITO POR DISPOSICION
DEVOL	DEVOLUCION
DEVUEL	DEVUELTO
DF	DISTRITO FEDERAL
DIGIT	DIGITEM
DISP/DIS	DISPOSICION
DLS/DLLS	DOLARES
DOC	DOCUMENTO
DOMI	DOMICILIACION
DOT	DOTACION
EDO	ESTADO
EDO DE CTA	ESTADO DE CUENTA
EFE/EFECTIV	EFECTIVO
ELEC/ELECTR	ELECTRONICA
EMP	EMPRESARIAL
ESP	ESPECIAL
EXI	EXITOSA
EXIT	EXITOSO
EXT	EXTRANJERO
F/PLAZA	FUERA DE PLAZA
FID	FIDUCIARIO
FINS	FONDOS INSUFICIENTES
FIRME/PZA	FIRME PLAZA
FOR	FORANEO
GAT	GANANCIA ANUAL TOTAL
GEN	GENERACION
GOLD2	HORIZONTE BALANCEADOS 2
GRACI	GRACIAS
GTOS	GASTOS
HORZONT	FONDO DE DINERO BANAMEX
IDE	IMPUESTO DEPOSITO EFECTIVO
IMP	IMPUESTOS
IMP. MN	IMPORTE MONEDA NACIONAL
IMP. ME	IMPORTE MONEDA EXTRANJERA
IMPTE	IMPORTE
IN FA/INT FALL	INTENTOS FALLIDOS
INCUMPL	INCUMPLIMIENTO
INT	INTERES
INTB	INTERBANCARIO
INTBCO/INTERBAN	INTERBANCARIO
INST	INSTITUCIONES
INTS	INTERESES
INV/INVS	INVERSION
ISR	IMPUESTO SOBRE LA RENTA
IVA	IMPUESTO VALOR AGREGADO
L. C.	LINEA DE CREDITO
M DIA	MISMO DIA
M.N.	MONEDA NACIONAL
MA/MAGNE	MAGNETICO
MED	MEDIO
MEN	MENSUALIDAD
MENS	MENSUAL
MOD	MODALIDAD
MOV	MOVIMIENTO
MOVS/MOVTOS	MOVIMIENTOS
NET	BANCANET
No.	NUMERO
NOMI	NOMINA BANAMEX
OPER	OPERACION
PAGOS	PAGOS INTERBANCARIOS
PAQ	PAQUETE
PDTE(S)	PENDIENTE
PEMEX	PETROLEOS MEXICANOS
PEND/PENDIENT	PENDIENTE
PERM	PERMANENTE
PREV AUT	PREVENCION AUTOMATICA
PROG	PROGRAMADO
PROM	PROMEDIO
PTOS	PUNTOS
PYME	PAQUETE PYME
R1	MONTO DE 0 A 30 MIL
R2	MONTO DE 30 MIL A 50 MIL
R3	MONTO DE 50 MIL EN ADELANTE
REACTIV	REACTIVACION
REC	RECEPCION
RECH	RECHAZADO(A)
REEMB	REEMBOLSO
REF	REFERENCIA
REND	RENDIMIENTOS
REP/REPOS	REPOSICION
REPOSIC	REPOSICION
RESP	RESPALDO
RET	RETIROS
REV	REVOCACION
RFC	REGISTRO FEDERAL DE CONTRIBUYENTES
S.A.R.	SISTEMA ADMINISTRACION RETIRO
SAT	SISTEMA ADMINISTRACION TRIBUTARIA
S.B.C	SALVO BUEN COBRO
S/FON	SIN FONDOS
S/FONDOS	SIN FONDOS
SA	SOCIEDAD ANONIMA
SA DE CV	SOCIEDAD ANONIMA DE CAPITAL VARIABLE
SC	SOCIEDAD CIVIL
SDO	SALDO
SEC	SECRETARIA
SEGBANAMEX	SEGUROS BANAMEX
SER	SERVICIO
SER BCA ELEC	SERVICIO BANCA ELECTRONICA
SERV	SERVICIOS/NEGOCIOS
SOBREG	SOBREGIRO
SOFOM	SOCIEDAD FINANCIERA OBJETO
SPEI	SERVICIOS PAGOS
SPEUA	SISTEMA PAGOS INTERBANCARIOS
SPEUA	SISTEMA PAGOS ELECTRONICOS
SUC	SUCURSAL
T	TARJETA
T Y CH	TARJETA Y CHEQUERA
T. D.	TARJETA DEBITO
TAR/TARJ	TARJETA
TB	TARJETAS BANAMEX
TC	TARJETA DE CREDITO
TC	TIPO DE CAMBIO
TEF	TRANSFERENCIA ELECTRONICA DE PAGOS
T. EXE	TASA EXENTA
TRASP	TRASPASO
TPV	TERMINAL PUNTO DE VENTA
TXN	TRANSACCION
VENTAN	VENTANILLA
VTO	VENCIMIENTO
X	POR

PROCURADURIA GE... Subprocuraduría... Prevención del Delito...

[redacted]

CON FUNDAMENTO EN LO DISPUESTO POR EL ARTÍCULO 100 DE LA LEY DE INSTITUCIONES DE CRÉDITO CERTIFICAMOS QUE LA PRESENTE ES UNA IMPRESIÓN FIEL Y EXACTA QUE CONSTA DE 361 HOJAS, OBTENIDA DEL SISTEMA ÓPTICO DE DIGITALIZACIÓN DE IMÁGENES DEL ARCHIVO DE BANCO NACIONAL DE MÉXICO, S.A. LO QUE SE HACE CONSTAR PARA LOS EFECTOS LEGALES A QUE HAYA LUGAR.

ART. 110
FRACC. V, VII
LFTAIP

MOTIVACIÓN 1

ART. 113
FRACC I LFTAIP

MOTIVACION 2

Banamex ESTADO DE CUENTA AL 02 DE ENERO DE 2015

[redacted]

[redacted]

CON FUNDAMENTO EN LO DISPUESTO POR EL ARTÍCULO 100 DE LA LEY DE INSTITUCIONES DE CRÉDITO, CERTIFICAMOS QUE LA PRESENTE ES UNA IMPRESIÓN FIEL Y EXACTA QUE CONSTA DE 361 HOJAS, OBTENIDA DEL SISTEMA ÓPTICO DE DIGITALIZACIÓN DE IMÁGENES DEL ARCHIVO DE BANCO NACIONAL DE MÉXICO, S.A., LO QUE SE HACE CONSTAR PARA LOS EFECTOS LEGALES A QUE HAYA LUGAR. HOJA 233 DE 361

ART.110
FRACC. V,VII
LFTAIP
MOTIVACIÓN 1

ART. 113
FRACC I LFTAIP
MOTIVACION 2

[redacted]

CON FUNDAMENTO EN LO DISPUESTO POR EL ARTÍCULO 100 DE [redacted] DE CRÉDITO
CERTIFICAMOS QUE LA PRESENTE ES UNA IMPRESIÓN FIEL Y EXACTA QUE CONSTA DE 361 HOJAS, OBTENIDA
DEL SISTEMA ÓPTICO DE DIGITALIZACIÓN DE IMÁGENES DEL ARCHIVO DE BANCO NACIONAL DE MÉXICO, S.A.
LO QUE SE HACE CONSTAR PARA LOS EFECTOS LEGALES A QUE HAYA LUGAR. HOJA 234 DE 361

ART.110
FRACC. V,VII
LFTAIP
MOTIVACIÓN 1

ART. 113
FRACC I LFTAIP
MOTIVACION 2

Banamex ESTADO DE CUENTA AL 02 DE ENERO DE 2015

[redacted]

ERAL DE LA REPÚBLICA
Derechos Human
Servicios a la Comuni
Investigación

CON FUNDAMENTO EN LO DISPUESTO POR EL ARTÍCULO 100 DE LA [redacted] E CRÉDITO, CERTIFICAMOS QUE LA PRESENTE ES UNA IMPRESIÓN FIEL Y EXACTA QUE CONSTA DE 361 HOJAS, OBTENIDA DEL SISTEMA ÓPTICO DE DIGITALIZACIÓN DE IMÁGENES DEL ARCHIVO DE BANCO NACIONAL DE MÉXICO, S.A., LO QUE SE HACE CONSTAR PARA LOS EFECTOS LEGALES A QUE HAYA LUGAR. HOJA 235 DE 361

ART.110
FRACC. V,VII
LFTAIP
MOTIVACIÓN 1

ART. 113
FRACC I LFTAIP
MOTIVACION 2

[redacted]

[redacted]

[redacted]

CON FUNDAMENTO EN LO DISPUESTO POR EL ARTÍCULO 100 DE LA [redacted] DE CRÉDITO
CERTIFICAMOS QUE LA PRESENTE ES UNA IMPRESIÓN FIEL Y EXACTA QUE CONSTA DE 361 HOJAS, OBTENIDA
DEL SISTEMA ÓPTICO DE DIGITALIZACIÓN DE IMÁGENES DEL ARCHIVO DE BANCO NACIONAL DE MÉXICO, S.A.,
LO QUE SE HACE CONSTAR PARA LOS EFECTOS LEGALES A QUE HAYA LUGAR. HOJA 236 DE 361

ART.110
FRACC. V,VII
LFTAIP
MOTIVACIÓN 1

ART. 113
FRACC I LFTAIP
MOTIVACION 2

~~543~~
545

Banamex ESTADO DE CUENTA AL 02 DE ENERO DE 2015

[redacted]

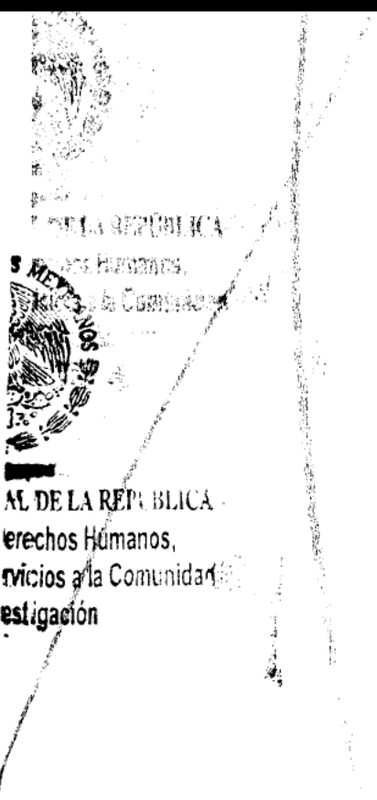

[redacted]

CON FUNDAMENTO EN LO DISPUESTO POR EL ARTÍCULO 100 DE LA LEY DE INSTITUCIONES DE CRÉDITO, CERTIFICAMOS QUE LA PRESENTE ES UNA IMPRESIÓN FIEL Y EXACTA QUE CONSTA DE 361 HOJAS, OBTENIDA DEL SISTEMA ÓPTICO DE DIGITALIZACIÓN DE IMÁGENES DEL ARCHIVO DE BANCO NACIONAL DE MÉXICO, S.A., LO QUE SE HACE CONSTAR PARA LOS EFECTOS LEGALES A QUE HAYA LUGAR. HOJA 237 DE 361

ART.110
FRACC. V,VII
LFTAIP
MOTIVACIÓN 1

ART. 113
FRACC I LFTAIP
MOTIVACION 2

Banamex

Con **Débito Banamex**,
transforma tu dinero en **algo más productivo**.

Haz más dinero con tu dinero

Pagaré Banamex

3% anual

- Certificado de **$500 pesos** y hasta **30% de descuento** en seguro de auto.
- Oferta preferente en la **reinversión**.
- Servicio y atención **inmediata**.

Acude a tu sucursal Banamex.

IPAB

Fecha de emisión de publicidad: 01 de Noviembre de 2014. Consulta términos, condiciones, [illegible] requisitos de contratación en banamex.com 1. Pagaré 3% rendimiento anual fijo. **GAT 3.03% variable antes de impuestos, rango inversión de $100,000 a $499,999. Plazo 91 días. Al 31 de enero de 2015.** 2. Banamex [illegible] válida al 30 de Abril de 2015 para disfrutar del servicio preferente en sucursal y vía telefónica. Para mayor información consulta: www.banamex.com/banamex1 3. Seguro de Auto Banamex: Aplican [illegible] contratada y estándares de servicio. El descuento se bonifica con un certificado aplicable en la renovación del seguro o contrataciones de uno nuevo y aplica para pólizas en cobertura Amplia. Para fines informativos [illegible] cualquier información contáctanos en Sucursales Banamex (Banco Nacional de México, S.A.). La vigencia de este certificado es de 1 año a partir de la fecha de expedición. Servicios ofrecidos por Seguros [illegible] vehículo de referencia de Seguros Banamex. Consulta en www.banamex.com/seguro de auto 4. En caso de Reinversión, se aplicará una tasa de interés mayor a la ofrecida al público en general publicada en www.banamex.com/reinversión. Banco Nacional de México S.A. Integrante del Grupo Financiero Banamex.

PROCURADURIA GENERAL
Subprocuraduría de Prevención del Delito y Servicios a la Comunidad
Oficina de Investigación

[redacted]

CON FUNDAMENTO EN LO DISPUESTO POR EL ARTÍCULO 100 DE LA LEY DE INSTITUCIONES DE CRÉDITO CERTIFICAMOS QUE LA PRESENTE ES UNA IMPRESIÓN FIEL Y EXACTA QUE CONSTA DE 361 HOJAS, OBTENIDA DEL SISTEMA ÓPTICO DE DIGITALIZACIÓN DE IMÁGENES DEL ARCHIVO DE BANCO NACIONAL DE MÉXICO, S.A. LO QUE SE HACE CONSTAR PARA LOS EFECTOS LEGALES A QUE HAYA LUGAR. HOJA 238 DE 361

ART. 110
FRACC. V, VII
LFTAIP
MOTIVACIÓN 1

ART. 113
FRACC I LFTAIP
MOTIVACION 2

Banamex

Para informarte mejor, ahora vamos al grano

Te presentamos el nuevo **Resumen Financiero de Cuenta**, con información simplificada de tus movimientos, más amigable y en un mismo lugar.

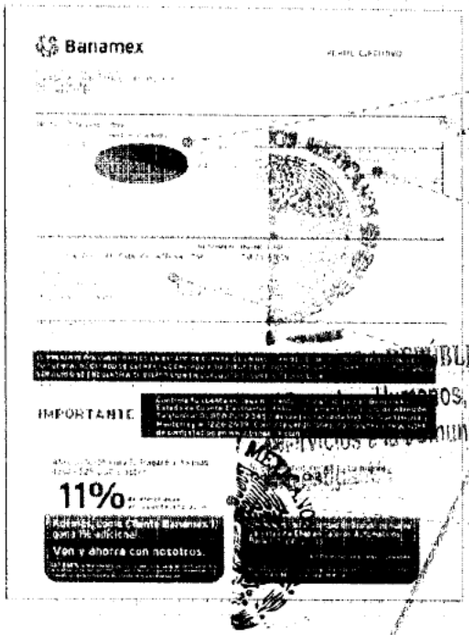

1. Gráfica de tu saldo inicial y final, así como el monto de tus depósitos y retiros en el mes
2. Los datos de tu cuenta, incluyendo la CLABE para recibir transferencias electrónicas interbancarias
3. Los saldos de tu cuenta y los productos ligados a ésta, sus intereses o rendimientos y las comisiones generadas en el mes.
4. Avisos importantes sobre el uso de tu cuenta y sus beneficios.

El Estado de Cuenta con el detalle de tus operaciones estará disponible en las sucursales Banamex. Para solicitar su envío por e-mail llama al 01 800 021 2345 y desde Ciudad de México, Guadalajara y Monterrey al 1226 2639.

Tu opinión es muy importante

¿Te agrada este formato? ¿La información que contiene es suficiente para tus necesidades? Llama al 01 800 849 9640 y comparte tus comentarios.

Consulta condiciones, comisiones y requisitos de contratación en www.banamex.com

[redacted] CON FUNDAMENTO EN LO DISPUESTO POR EL ARTÍCULO 100 DE LA [redacted] DE CRÉDITO, CERTIFICAMOS QUE LA PRESENTE ES UNA IMPRESIÓN FIEL Y EXACTA QUE CONSTA DE 361 HOJAS, OBTENIDA DEL SISTEMA ÓPTICO DE DIGITALIZACIÓN DE IMÁGENES DEL ARCHIVO DE BANCO NACIONAL DE MÉXICO, S.A., LO QUE SE HACE CONSTAR PARA LOS EFECTOS LEGALES A QUE HAYA LUGAR. HOJA 239 DE 361

ART.110 FRACC. V,VII LFTAIP
MOTIVACIÓN 1

ART. 113 FRACC I LFTAIP
MOTIVACION 2

Banamex

Glosario de Abreviaturas

1ER	PRIMER
AÑO	AÑO
ANL	ANUALIDAD
ATM	AUTOMATIC TELLER MACHINE
AUDIAUDIOMAT	AUDIOMATICO
AUD E	AUDIOMATICO EMPRESARIAL
AUT	AUTOMATICA/AUTORIZACION
B PER	BANCANET PERSONAL
B PRF	BANCANET PROFESIONAL
BANC	BANCOS
BCA	BANCA
BCDIR	BANCANET DIRECTO
BCMET	BANCANET EMPRESARIAL
BCOS	BANCOS
BENEF	BENEFICIARIO
BESE	BANAMEX EN SU EMPRESA
BANAMEX	BANCO NACIONAL DE MEXICO
BMX/BNM	BANCO NACIONAL DE MEXICO
BNE	BANCANET EMPRESARIAL
BNET	BANCA NET PERSONAL
BNMHIJO	HORIZONTE BANAMEX UNO
BNMPLUS	HORIZONTE PLUS
BNMDOA	HORIZONTE BANAMEX DOS
BONIF	BONIFICACION
C	CAJERO
CH/CHQ	CHEQUE
C FONDOS	CONCENTRACION FONDOS
C/COPIA	CON COPIA
C/TARJ - C/TARJETA	CON TARJETA
CAJ	CAJERO
CBC	CUENTA BALANCE CERO
CCB	CALIFORNIA COMMERCE BANK
CERTIF	CERTIFICADO
CF	CONCENTRACION FONDOS
CGO	CARGO
CH. DEV S/FONDOS	CHEQUE DEVUELTO SIN FONDOS
CITI	CITIDIRECT
CM	CUENTA MAESTRA
COM	COMISION
COM. CH. S/FONDOS	COMISION CHEQUE SIN FONDOS
COMIS/COMS	COMISION
CONCENT	CONCENTRADORA
CONSULT / CONS	CONSULTA (S)
CP	CAJERO PERMANENTE
CR	CENTRO REPARTO
CTA	CUENTA
CTA. M.	CUENTA MAESTRA
CTAS	CUENTAS
CTO	CONTRATO
CTRO	CENTRO
CRED	CREDITO
CUE	CUENTA
CVE	CLAVE
DEB/DEBIT	DEBITO
DEP	DEPOSITO
DEP P/DISPOSICION	DEPOSITO POR DISPOSICION
DEVOL	DEVOLUCION
DEVUEL	DEVUELTO
DF	DISTRITO FEDERAL
DIGIT	DIGITEM
DISP/DIS	DISPOSICION
DLS/DLLS	DOLARES
DOC	DOCUMENTO
DOMI	DOMICILIACION
DOT	DOTACION
EDO	ESTADO
EDO DE CTA	ESTADO DE CUENTA
EFE/EFECTIV	EFECTIVO
ELEC/ELECTR	ELECTRONICA
EMP	EMPRESARIAL
ESP	ESPECIAL
EXI	EXITOSA
EXIT	EXITOSO
EXT	EXTRANJERO
F/PLAZA	FUERA DE PLAZA
FID	FIDUCIARIO
FINS	FONDOS INSUFICIENTES
FIRME/PZA	FIRME PLAZA
FOR	FORANEO
GAT	GANANCIA ANUAL TOTAL
GEN	GENERACION
GOLD2	HORIZONTE BALANCEADOS 2
GRACI	GRACIAS
GTOS	GASTOS
HORZONT	FONDO DE DINERO 1 BANAMEX
IDE	IMPUESTO DEPOSITO EFECTIVO
IMP	IMPUESTOS
IMP. MN	IMPORTE MONEDA NACIONAL
IMP. ME	IMPORTE MONEDA EXTRANJERA
IMPTE	IMPORTE
IN FA/INT FALL	INTENTOS FALLIDOS
INCUMPL	INCUMPLIMIENTO
INT	INTERES
INTB	INTERBANCARIO
INTBCO/INTERBAN	INTERBANCARIO
INST	INSTITUCIONES
INTS	INTERESES
INV/INVS	INVERSION
ISR	IMPUESTO SOBRE LA RENTA
IVA	IMPUESTO VALOR AGREGADO
L. C.	LINEA DE CREDITO
M DIA	MISMO DIA
M.N.	MONEDA NACIONAL
MA/MAGNE	MAGNETICO
MED	MEDIO
MEN	MENSUALIDAD
MENS	MENSUAL
MOD	MODALIDAD
MOV	MOVIMIENTO
MOVS/MOVTOS	MOVIMIENTOS
NET	BANCANET
No.	NUMERO
NOMI	NOMINA BANAMEX
OPER	OPERACION
PAGOS	PAGOS INTERBANCARIOS
PAQ	PAQUETE
PDTE (S)	PENDIENTE
PEMEX	PETROLEOS MEXICANOS
PEND/PENDIENT	PENDIENTE
PERM	PERMANENTE
PREV AUT	PREVENCION AUTOMATICA
PROG	PROGRAMADO
PROM	PROMEDIO
PTOS	PUNTOS
PYME	PAQUETE PYME
R1	MONTO DE 0 A 30 MIL
R2	MONTO DE 30 MIL A 50 MIL
R3	MONTO DE 50 MIL EN ADELANTE
REACTIV	REACTIVACION
REC	RECEPCION
RECH	RECHAZADO(A)
REEMB	REEMBOLSO
REF	REFERENCIA
REND	RENDIMIENTOS
REP/REPOS	REPOSICION
REPOSIC	REPOSICION
RESP	RESPALDO
RET	RETIROS
REV	REVOCACION
RFC	REGISTRO FEDERAL DE CONTRIBUYENTES
S.A.R.	SISTEMA ADMINISTRACION RETIRO
SAT	SISTEMA ADMINISTRACION TRIBUTARIA
S.B.C	SALVO BUEN COBRO
S/FON	SIN FONDOS
S/FONDOS	SIN FONDOS
SA	SOCIEDAD ANONIMA
SA DE CV	SOCIEDAD ANONIMA DE CAPITAL VARIABLE
SC	SOCIEDAD CIVIL
SDO	SALDO
SEC	SECUENCIA
SEGBANAMEX	SEGUROS BANAMEX
SER	SERVICIO
SER BCA ELEC	SERVICIO BANCA ELECTRONICA
SERV	SERVICIO/SERVICIOS
SOBREG	SOBREGIRO
SOFOM	SOCIEDAD FINANCIERA OBJETO MULTIPLE
SPEI	SERVICIOS PAGOS ELECTRONICOS INTERBANCARIOS
SPEUA	SISTEMA DE PAGOS ELECTRONICOS USO AMPLIADO
SUC	SUCURSAL
T	TARJETA
T Y CH	TARJETA Y CHEQUERA
T. D.	TARJETA DE DEBITO
TAR/TARJ	TARJETA
TB	TARJETAS BANAMEX
TC	TARJETA DE CREDITO
TC	TIPO DE CAMBIO
T. GRA	TASA GRAVABLE
T. EXE	TASA EXENTA
TEF	TRANSFERENCIA ELECTRONICA DE PAGOS
TERC	TERCEROS
TRAS	TRASPASO
TRN	TRANSACCION
VENTAN	VENTANILLA
VTO	VENCIMIENTO
X	POR

PROCURADURIA GENER
Subprocuraduría de D
Prevención del Delito y Ser
Oficina de Inve

[redacted]

CON FUNDAMENTO EN LO DISPUESTO POR EL ARTÍCULO 100 DE LA LEY DE INSTITUCIONES DE CRÉDITO CERTIFICAMOS QUE LA PRESENTE ES UNA IMPRESIÓN FIEL Y EXACTA QUE CONSTA DE 361 HOJAS, OBTENIDA DEL SISTEMA ÓPTICO DE DIGITALIZACIÓN DE IMÁGENES DEL ARCHIVO DE BANCO NACIONAL DE MÉXICO, S.A., LO QUE SE HACE CONSTAR PARA LOS EFECTOS LEGALES A QUE HAYA LUGAR. HOJA 240 DE 361

ART. 110
FRACC. V, VII
LFTAIP
MOTIVACIÓN 1

ART. 113
FRACC I LFTAIP
MOTIVACION 2

547

Banamex ESTADO DE CUENTA AL 03 DE FEBRERO DE 2015

[redacted]

[redacted]

CON FUNDAMENTO EN LO DISPUESTO POR EL ARTÍCULO 100 DE LA [redacted] DE CRÉDITO, CERTIFICAMOS QUE LA PRESENTE ES UNA IMPRESIÓN FIEL Y EXACTA QUE CONSTA DE 361 HOJAS, OBTENIDA DEL SISTEMA ÓPTICO DE DIGITALIZACIÓN DE IMÁGENES DEL ARCHIVO DE BANCO NACIONAL DE MÉXICO, S.A., LO QUE SE HACE CONSTAR PARA LOS EFECTOS LEGALES A QUE HAYA LUGAR. HOJA 241 DE 361

ART.110
FRACC. V,VII
LFTAIP
MOTIVACIÓN 1

ART. 113
FRACC I LFTAIP
MOTIVACION 2

[redacted]

[redacted]

CON FUNDAMENTO EN LO DISPUESTO POR EL ARTÍCULO 100 DE LA LEY DE INSTITUCIONES DE CRÉDITO, CERTIFICAMOS QUE LA PRESENTE ES UNA IMPRESIÓN FIEL Y EXACTA QUE CONSTA DE 361 HOJAS, OBTENIDA DEL SISTEMA ÓPTICO DE DIGITALIZACIÓN DE IMÁGENES DEL ARCHIVO DE BANCO NACIONAL DE MÉXICO, S.A., LO QUE SE HACE CONSTAR PARA LOS EFECTOS LEGALES A QUE HAYA LUGAR

ART.110
FRACC. V,VII
LFTAIP
MOTIVACIÓN 1

ART. 113
FRACC I LFTAIP
MOTIVACION 2

548

[redacted]

[redacted] CRÉDITO,
CERTIFICAMOS QUE LA PRESENTE ES UNA IMPRESIÓN FIEL Y EXACTA QUE CONSTA DE 361 HOJAS, OBTENIDA DEL SISTEMA ÓPTICO DE DIGITALIZACIÓN DE IMÁGENES DEL ARCHIVO DE BANCO NACIONAL DE MÉXICO, S.A., LO QUE SE HACE CONSTAR PARA LOS EFECTOS LEGALES A QUE HAYA LUGAR. HOJA 243 DE 361

ART.110
FRACC. V,VII
LFTAIP
MOTIVACIÓN 1

ART. 113
FRACC I LFTAIP
MOTIVACION 2

Banamex ESTADO DE CUENTA AL 03 DE FEBRERO DE 2015

[redacted]

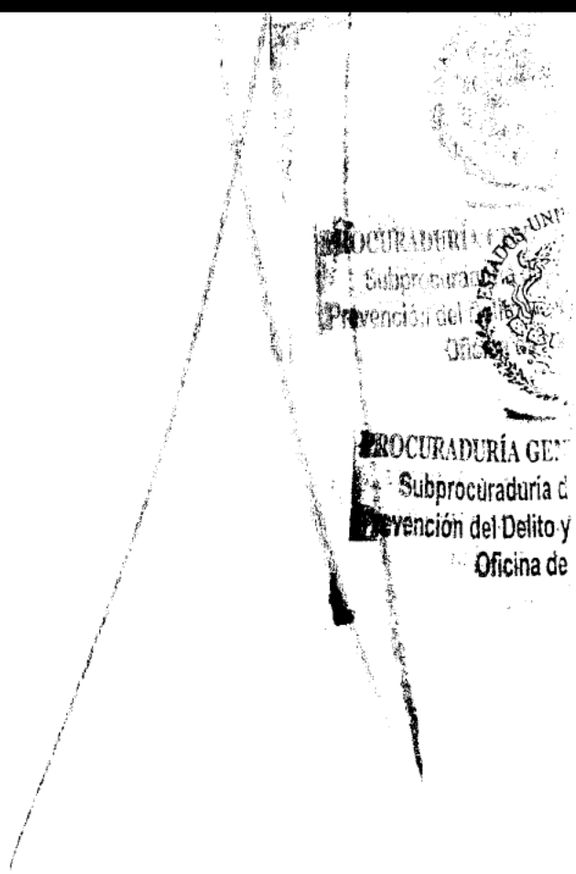

[redacted]

CON FUNDAMENTO EN LO DISPUESTO POR EL ARTÍCULO 100 DE LA LEY DE INSTITUCIONES DE CRÉDITO, CERTIFICAMOS QUE LA PRESENTE ES UNA IMPRESIÓN FIEL Y EXACTA QUE CONSTA DE 361 HOJAS, OBTENIDA DEL SISTEMA ÓPTICO DE DIGITALIZACIÓN DE IMÁGENES DEL ARCHIVO DE BANCO NACIONAL DE MÉXICO, S.A., LO QUE SE HACE CONSTAR PARA LOS EFECTOS LEGALES A QUE HAYA LUGAR. HOJA 244 DE 361

ART.110
FRACC. V,VII
LFTAIP
MOTIVACIÓN 1

ART. 113
FRACC I LFTAIP
MOTIVACION 2

Banamex

549

Con **Débito Banamex**,
transforma tu dinero en **algo más relajado.**

Viaja con [redacted]



Paga con **Débito Banamex** y obtén en exclusiva:

10% de descuento

en todos los paquetes vacacionales
+ niños gratis(1).

Destinos: Cancún, Riviera Maya, Mérida, Huatulco, Los Cabos, Ixtapa y Puerto Vallarta.

Llama al 5141 1351 y 01800 [redacted]
y haz tu reservación.

Vigencia de compra: al 15 de marzo de 2015.
Vigencia para viajar: al 23 de marzo de 2015.

Los paquetes incluyen: Vuelo redondo saliendo de México D.F. en Horarios Premium, Snacks y bebidas a bordo sin costo, (1) Niños vuelan y se hospedan gratis. Traslados Aeropuerto - Hotel - Aeropuerto (Incluye traslados), Hospedaje en las mejores cadenas hoteleras, Alimentos según plan elegido. La promoción solo aplica reservando y comprando directamente en oficinas Magnicharters. (1) La promoción Niños Gratis aplica comprando en días, destinos y hoteles participantes. Los niños solo pagan TUA. Consulta términos y condiciones directamente en Call center y oficinas Magnicharters donde darán tarifas, fechas y frecuencias de salida de cada destino. No aplica en puentes, días festivos ni grupos. Las empresas anunciantes son responsables del cumplimiento, de tarifas y servicios ofrecidos, liberando de cualquier responsabilidad sobre ese particular a las empresas vinculadas, afiliadas o subsidiarias del Grupo Financiero Banamex. Consulta condiciones, comisiones y requisitos de contratación de Tarjetas de Débito Banamex en www.banamex.com Banco Nacional de México S.A. Integrante del Grupo Financiero Banamex.

TRIBUNAL DE LA REPÚBLICA
Derechos humanos
Servicios Periciales
Investigación

[redacted]

CON FUNDAMENTO EN LO DISPUESTO POR EL ARTÍCULO 100 DE LA LEY DE INSTITUCIONES DE CRÉDITO, CERTIFICAMOS QUE LA PRESENTE ES UNA IMPRESIÓN FIEL Y EXACTA QUE CONSTA DE 361 HOJAS, OBTENIDA DEL SISTEMA ÓPTICO DE DIGITALIZACIÓN DE IMÁGENES DEL ARCHIVO DE BANCO NACIONAL DE MÉXICO, S.A., LO QUE SE HACE CONSTAR PARA LOS EFECTOS LEGALES A QUE HAYA LUGAR. HOJA 245 DE 361

ART.110
FRACC. V,VII
LFTAIP
MOTIVACIÓN 1

ART. 113
FRACC I LFTAIP
MOTIVACION 2

Banamex

Para informarte mejor, ahora vamos al grano

Te presentamos el nuevo **Resumen Financiero de Cuenta**, con información simplificada de tus movimientos, más amigable y en un mismo lugar.

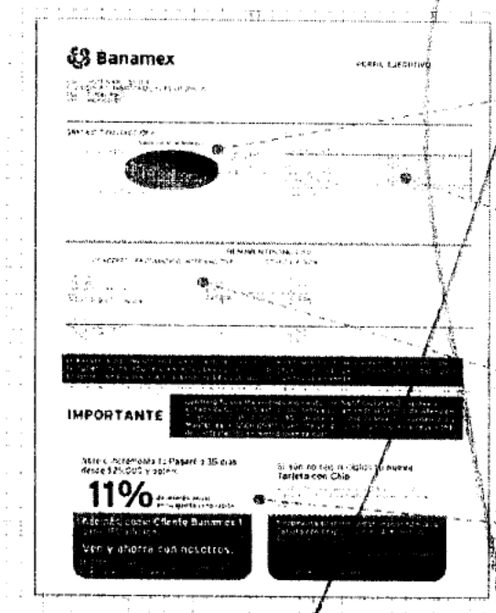

1. La gráfica de tu saldo inicial y final, así como el monto de tus depósitos y retiros en el mes.
2. Los datos de tu cuenta, incluyendo la CLABE para recibir transferencias electrónicas interbancarias.
3. Los saldos de tu cuenta y los productos ligados a ésta, sus intereses o rendimientos y las comisiones generadas en el mes.
4. Avisos importantes sobre el uso de tu cuenta y sus beneficios.

El Estado de Cuenta con el detalle de tus operaciones estará disponible en las sucursales Banamex. Para solicitar su envío por e-mail llama al 01 800 021 2345 y desde Ciudad de México, Guadalajara y Monterrey al 1226 2639.

Tu opinión es muy importante

¿Te agrada este formato? ¿La información que contiene es suficiente para tus necesidades? Llama al 01 800 849 9640 y comparte tus comentarios.

Consulta condiciones, comisiones y requisitos de contratación en www.banamex.com

PROCURADURÍA GEN... Subprocuraduría ... Prevención del Delito y ... Oficina de

[redacted]

CON FUNDAMENTO EN LO DISPUESTO POR EL ARTÍCULO 100 DE LA LEY DE INSTITUCIONES DE CRÉDITO, CERTIFICAMOS QUE LA PRESENTE ES UNA IMPRESIÓN FIEL Y EXACTA QUE CONSTA DE 361 HOJAS, OBTENIDA DEL SISTEMA ÓPTICO DE DIGITALIZACIÓN DE IMÁGENES DEL ARCHIVO DE BANCO NACIONAL DE MÉXICO, S.A., LO QUE SE HACE CONSTAR PARA LOS EFECTOS LEGALES A QUE HAYA LUGAR. HOJA 246 DE 361

ART. 110
FRACC. V,VII
LFTAIP
MOTIVACIÓN 1

ART. 113
FRACC I LFTAIP
MOTIVACION 2

Banamex

Glosario de Abreviaturas

1ER	PRIMER
AÑO	AÑO
ANL	ANUALIDAD
ATM	AUTOMATIC TELLER MACHINE
AUD/AUDIOMAT	AUDIOMATICO
AUD E	AUDIOMATICO EMPRESARIAL
AUT	AUTOMATICA/AUTORIZACION
B PER	BANCANET PERSONAL
B PRF	BANCANET PROFESIONAL
BANC	BANCOS
BCA	BANCA
BCDIR	BANCANET DIRECTO
BCNET	BANCANET EMPRESARIAL
BCOS	BANCOS
BENEF	BENEFICIARIO
BESE	BANAMEX EN SU EMPRESA
BANAMEX	BANCO NACIONAL DE MEXICO
BMX/BNM	BANCO NACIONAL DE MEXICO
BNE	BANCANET EMPRESARIAL
BNEP	BANCA NET PERSONAL
BNMILIO	HORIZONTE BANAMEX UNO
BNMPLUS	HORIZONTE PLUS
BNMDIA	HORIZONTE BANAMEX DOS
BONIF	BONIFICACION
C	CAJERO
CH/CHQ	CHEQUE
C FONDOS	CONCENTRACION FONDOS
C/COPIA	CON COPIA
C/TARJ - C/TARJETA	CON TARJETA
CAJ	CAJERO
CBC	CUENTA BALANCE CERO
CCB	CALIFORNIA COMMERCE BANK
CERTIF	CERTIFICADO
CF	CONCENTRACION FONDOS
CGO	CARGO
CH. DEV S/FONDOS	CHEQUE DEVUELTO SIN FONDOS
CITI	CITIDIRECT
CM	CUENTA MAESTRA
COM	COMISION
COM. CH. S/FONDOS	COMISION CHEQUE SIN FONDOS
COMIS/COMS	COMISION
CONCENT	CONCENTRADORA
CONSULT / CONS	CONSULTA (S)
CP	CAJERO PERMANENTE
CR	CENTRO REPARTO
CTA	CUENTA
CTA. M.	CUENTA MAESTRA
CTAS	CUENTAS
CTO	CONTRATO
CTRO	CENTRO
CRED	CREDITO
CUE	CUENTA
CVE	CLAVE
DEB/DEBIT	DEBITO
DEP	DEPOSITO
DEP P/DISPOSICION	DEPOSITO POR DISPOSICION
DEVOL	DEVOLUCION
DEVUEL	DEVUELTO
DF	DISTRITO FEDERAL
DIGIT	DIGITEM
DISP/DIS	DISPOSICION
DLS/DLLS	DOLARES
DOC	DOCUMENTO
DOMI	DOMICILIACION
DOT	DOTACION
EDO	ESTADO
EDO DE CTA	ESTADO DE CUENTA
EFE/EFECTIV	EFECTIVO
ELEC/ELECTR	ELECTRONICA
EMP	EMPRESARIAL
ESP	ESPECIAL
EXI	EXITOSA
EXIT	EXITOSO
EXT	EXTRANJERO
F/PLAZA	FUERA DE PLAZA
FID	FIDUCIARIO
FONS	FONDOS INSUFICIENTES
FIRME/PZA	FIRME PLAZA
FOR	FORANEO
GAT	GANANCIA ANUAL TOTAL
GEN	GENERACION
GOLD2	HORIZONTE BALANCEADOS 2
GRACI	GRACIAS
GTOS	GASTOS
HORIZONT	FONDO DE DINERO I BANAMEX
IDC	IMPUESTO A DEPOSITO EFECTIVO
IMP	IMPUESTO
IMP. MN	IMPORTE MONEDA NACIONAL
IMP. ME	IMPORTE MONEDA EXTRANJERA
IMPTE	IMPORTE
INT FALL	INTENTOS FALLIDOS
INCUMPL	INCUMPLIMIENTO
INTS	INTERES
INTB	INTERBANCARIO
INTERCO/INTERBAN	INTERBANCARIO
INST	INSTITUCIONES
INTS	INTERESES
INVERSYS	INVERSION
ISR	IMPUESTO SOBRE LA RENTA
IVA	IMPUESTO VALOR AGREGADO
LIN DE CRE	LINEA DE CREDITO
MISMO DIA	MISMO DIA
M.N.	MONEDA NACIONAL
MAG	MAGNETICO
MED	MEDIO
MENSUALID	MENSUALIDAD
MENSUAL	MENSUAL
MOD	MODALIDAD
MOV	MOVIMIENTO
MOVIMIENTOS	MOVIMIENTOS
NET	BANCANET
NO	NUMERO
NOM BAN	NOMINA BANAMEX
OPER	OPERACION
PAGOS INTERBANCARIOS	PAGOS INTERBANCARIOS
PAG	PAGOS
PEND	PENDIENTE
PEMEX	PETROLEOS MEXICANOS
PDTE	PENDIENTE
PERM	PERMANENTE
PREV AUT	PREVENCION AUTOMATICA
PROG	PROGRAMADO
PROM	PROMEDIO
PTOS	PUNTOS
PYME	PAQUETE PYME
R1	MONTO DE 0 A 30 MIL
R2	MONTO DE 30 MIL A 50 MIL
R3	MONTO DE 50 MIL EN ADELANTE
REACTIV	REACTIVACION
REC	RECEPCION
RECH	RECHAZADO(A)
REEMB	REEMBOLSO
REF	REFERENCIA
REND	RENDIMIENTOS
REP/REPOS	REPOSICION
REPOSIC	REPOSICION
RESP	RESPALDO
RET	RETIROS
REV	REVOCACION
RFC	REGISTRO FEDERAL DE CONTRIBUYENTES
S.A.R.	SISTEMA ADMINISTRACION RETIRO
SAT	SISTEMA ADMINISTRACION TRIBUTARIA
S.B.C	SALVO BUEN COBRO
S/FON	SIN FONDOS
S/FONDOS	SIN FONDOS
SA	SOCIEDAD ANONIMA
SA DE CV	SOCIEDAD ANONIMA DE CAPITAL VARIABLE
SC	SOCIEDAD CIVIL
SDO	SALDO
SEC	SECUENCIA
SEGBANAMEX	SEGUROS BANAMEX
SER	SERVICIO
SER BCA ELEC	SERVICIO BANCA ELECTRONICA
SERV	SERVICIO/SERVICIOS
SOBREG	SOBREGIRO
SOFOM	SOCIEDAD FINANCIERA OBJETO MULTIPLE
SPEI	SERVICIOS PAGOS ELECTRONICOS INTERBANCARIOS
SPEUA	SISTEMA PAGOS ELECTRONICOS USO AMPLIADO
SUC	SUCURSAL
T	TARJETA
T Y CH	TARJETA Y CHEQUERA
T. D.	TARJETA DEBITO
TAR/TARJ	TARJETA
TB	TARJETAS BANAMEX
TC	TARJETA DE CREDITO
TC	TIPO DE CAMBIO
T. GRA	TASA GRAVABLE
T. EXE	TASA EXENTA
TEF	TRANSFERENCIA ELECTRONICA DE PAGOS
TERC	TERCEROS
TRAS	TRASPASO
TPV	TERMINAL PUNTO VENTA
TXN	TRANSACCION
VENTAN	VENTANILLA
VTO	VENCIMIENTO
X	POR

LEY DE LA PROPIEDAD INDUSTRIAL
Derechos Humanos
Servicios a la Comunidad
Investigación
ESTADOS UNIDOS MEXICANOS

[redacted]

CON FUNDAMENTO EN LO DISPUESTO POR EL ARTÍCULO 100 DE LA LEY DE INSTITUCIONES DE CRÉDITO, CERTIFICAMOS QUE LA PRESENTE ES UNA IMPRESIÓN FIEL Y EXACTA QUE CONSTA DE 361 HOJAS, OBTENIDA DEL SISTEMA ÓPTICO DE DIGITALIZACIÓN DE IMÁGENES DEL ARCHIVO DE BANCO NACIONAL DE MÉXICO, S.A., LO QUE SE HACE CONSTAR PARA LOS EFECTOS LEGALES A QUE HAYA LUGAR. HOJA 247 DE 361

ART.110
FRACC. V,VII
LFTAIP
MOTIVACIÓN 1

ART. 113
FRACC I LFTAIP
MOTIVACION 2

[redacted]

CON FUNDAMENTO EN LO DISPUESTO POR EL ARTÍCULO 100 DE LA LEY DE INSTITUCIONES DE CRÉDITO, CERTIFICAMOS QUE LA PRESENTE ES UNA IMPRESIÓN FIEL Y EXACTA QUE CONSTA DE 361 HOJAS, OBTENIDA DEL SISTEMA ÓPTICO DE DIGITALIZACIÓN DE IMÁGENES DEL ARCHIVO DE BANCO NACIONAL DE MÉXICO, S.A. LO QUE SE HACE CONSTAR PARA LOS EFECTOS LEGALES A QUE HAYA LUGAR. HOJA 248 DE 361

ART.110
FRACC. V,VII
LFTAIP
MOTIVACIÓN 1

ART. 113
FRACC I LFTAIP
MOTIVACION 2

551

[redacted]

[redacted]

CON FUNDAMENTO EN LO DISPUESTO POR EL ARTÍCULO 100 DE LA LEY DE INSTITUCIONES DE CRÉDITO, CERTIFICAMOS QUE LA PRESENTE ES UNA IMPRESIÓN FIEL Y EXACTA QUE CONSTA DE 361 HOJAS, OBTENIDA DEL SISTEMA OPTICO DE DIGITALIZACIÓN DE IMÁGENES DEL ARCHIVO DE BANCO NACIONAL DE MÉXICO, S.A., LO QUE SE HACE CONSTAR PARA LOS EFECTOS LEGALES A QUE HAYA LUGAR. HOJA 249 DE 361

ART.110 FRACC. V,VII LFTAIP MOTIVACIÓN 1

ART. 113 FRACC I LFTAIP MOTIVACION 2

[redacted]

CON FUNDAMENTO EN LO DISPUESTO POR EL ARTÍCULO 100 DE LA [redacted] DE CRÉDITO. CERTIFICAMOS QUE LA PRESENTE ES UNA IMPRESIÓN FIEL Y EXACTA QUE CONSTA DE 361 HOJAS, OBTENIDA DEL SISTEMA ÓPTICO DE DIGITALIZACIÓN DE IMÁGENES DEL ARCHIVO DE BANCO NACIONAL DE MÉXICO, S.A., LO QUE SE HACE CONSTAR PARA LOS EFECTOS LEGALES A QUE HAYA LUGAR. HOJA 250 DE 361

ART.110
FRACC. V,VII
LFTAIP
MOTIVACIÓN 1

ART. 113
FRACC I LFTAIP
MOTIVACION 2

552
552

[redacted]

DE LA REPÚBLICA
chos Humanos
cios a la Comu...
gación

CON FUNDAMENTO EN LO DISPUESTO POR EL ARTÍCULO 100 DE LA [redacted] CRÉDITO, CERTIFICAMOS QUE LA PRESENTE ES UNA IMPRESIÓN FIEL Y EXACTA QUE CONSTA DE 361 HOJAS, OBTENIDA DEL SISTEMA ÓPTICO DE DIGITALIZACIÓN DE IMÁGENES DEL ARCHIVO DE BANCO NACIONAL DE MÉXICO, S.A., LO QUE SE HACE CONSTAR PARA LOS EFECTOS LEGALES A QUE HAYA LUGAR. HOJA 251 DE 361

ART.110
FRACC. V,VII
LFTAIP
MOTIVACIÓN 1

ART. 113
FRACC I LFTAIP
MOTIVACION 2

Banamex

Con **Débito Banamex**,
transforma tu dinero en algo más **productivo**.

Haz más dinero con tu dinero.

Al abrir o renovar tu **Pagaré Banamex** a 60, 90 o 180 días por BancaNet o Audiomático, obtienes **35% de rendimiento adicional** sobre la tasa base vigente en nuestras sucursales. Disponible desde $25,000 pesos, pregunta cómo a un ejecutivo telefónico[1].



1. Pagaré 35%. **GAT nominal 1.14% GAT real (2.41%)** variable antes de impuestos, desde $25,000 a 91 días, calculado el 5 de febrero de 2015, y vigente al 31 de julio de 2015. La GAT nominal y GAT real consideran el 35% de incremento sobre la tasa base de sucursales. La GAT real es el rendimiento que obtendría después de restarle la inflación estimada. Consulta requisitos de contratación y condiciones en www.[redacted]. Banco Nacional de México, S.A. Integrante del Grupo Financiero Banamex.

10 AÑOS SABER CUENTA

Generar un fondo para urgencias es una herramienta que te permite tener tranquilidad financiera en todo momento. Si no cuentas con uno, empieza a construirlo para enfrentar imprevistos. Tenerlo fuera de tu alcance evitará que lo gastes, pero estará disponible en cualquier momento. Busca opciones, acércate a tu banco.

Banamex

PROCURADURÍA [redacted]
Subprocuraduría de Dere[redacted]
[redacted] el Delit[redacted] Servic
Oficina de Investi

[redacted]

CON FUNDAMENTO EN LO DISPUESTO POR EL ARTÍCULO 100 DE LA LEY DE INSTITUCIONES DE CRÉDITO. CERTIFICAMOS QUE LA PRESENTE ES UNA IMPRESIÓN FIEL Y EXACTA QUE CONSTA DE 361 HOJAS, OBTENIDA DEL SISTEMA ÓPTICO DE DIGITALIZACIÓN DE IMÁGENES DEL ARCHIVO DE BANCO NACIONAL DE MÉXICO, S.A., LO QUE SE HACE CONSTAR PARA LOS EFECTOS LEGALES A QUE HAYA LUGAR. HOJA 252 DE 361

ART.110
FRACC. V,VII
LFTAIP
MOTIVACIÓN 1

ART. 113
FRACC I LFTAIP
MOTIVACION 2

Banamex

553

Para informarte mejor, ahora vamos al grano

Te presentamos el nuevo **Resumen Financiero de Cuenta**, con información simplificada de tus movimientos, más amigable y en un mismo lugar.

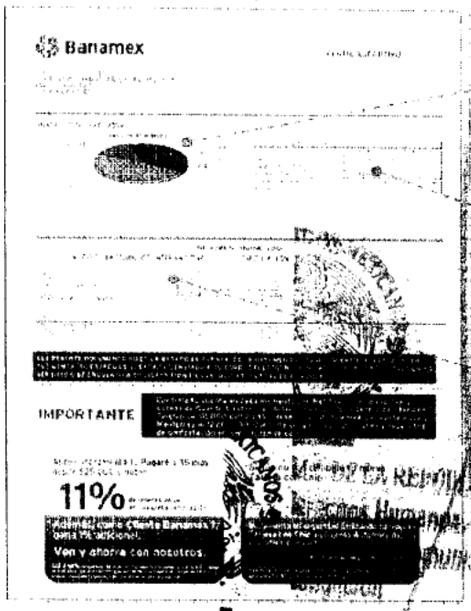

1. La gráfica de tu saldo inicial y final, así como el monto de tus depósitos y retiros en el mes
2. Los datos de tu cuenta, incluyendo la CLABE para recibir transferencias electrónicas interbancarias
3. Los saldos de tu cuenta y los productos ligados a ésta, sus intereses o rendimientos y las comisiones generadas en el mes.
4. Avisos importantes sobre el uso de tu cuenta y sus beneficios.

El Estado de Cuenta con el detalle de tus operaciones estará disponible en las sucursales Banamex. Para solicitar su envío por correo llama al 800 021 2345 y desde Ciudad de México, Guadalajara y Monterrey al 0226 2639.

Tu opinión es muy importante

¿Te agrada este formato? ¿La información que contiene es suficiente para tus necesidades? Llama al 01 800 849 9640 y comparte tus comentarios.

Consulta condiciones, comisiones y requisitos de contratación en www.banamex.com

[redacted] CON FUNDAMENTO EN LO DISPUESTO POR EL ARTÍCULO 100 DE LA LEY DE INSTITUCIONES DE CRÉDITO, CERTIFICAMOS QUE LA PRESENTE ES UNA IMPRESIÓN FIEL Y EXACTA QUE CONSTA DE 361 HOJAS, OBTENIDA DEL SISTEMA ÓPTICO DE DIGITALIZACIÓN DE IMÁGENES DEL ARCHIVO DE BANCO NACIONAL DE MÉXICO, S.A., LO QUE SE HACE CONSTAR PARA LOS EFECTOS LEGALES A QUE HAYA LUGAR. HOJA 253 DE 361

ART.110
FRACC. V,VII
LFTAIP
MOTIVACIÓN 1

ART. 113
FRACC I LFTAIP
MOTIVACION 2

Banamex

Glosario de Abreviaturas

1ER	PRIMER
AÑO	AÑO
ANL	ANUALIDAD
ATM	AUTOMATIC TELLER MACHINE
AUD/AUDIONAT	AUDIONATICO
AUD E	AUDIONATICO EMPRESARIAL
AUT	AUTOMATICA/AUTORIZACION
B PER	BANCANET PERSONAL
B PRF	BANCANET PROFESIONAL
BANC	BANCOS
BCA	BANCA
BCDIR	BANCANET DIRECTO
BCNET	BANCANET EMPRESARIAL
BCOS	BANCOS
BENEF	BENEFICIARIO
BESE	BANAMEX EN SU EMPRESA
BANAMEX	BANCO NACIONAL DE MEXICO
BMX/BNM	BANCO NACIONAL DE MEXICO
BNE	BANCANET EMPRESARIAL
BNET	BANCA NET PERSONAL
BNMILIO	HORIZONTE BANAMEX UNO
BNMPLUS	HORIZONTE PLUS
BNMDIA	HORIZONTE BANAMEX DOS
BONIF	BONIFICACION
C	CAJERO
CH/CHQ	CHEQUE
C FONDOS	CONCENTRACION FONDOS
C/COPIA	CON COPIA
C/TARJ - C/TARJETA	CON TARJETA
CAJ	CAJERO
CBC	CUENTA BALANCE CERO
CCB	CALIFORNIA COMMERCE BANK
CERTIF	CERTIFICADO
CF	CONCENTRACION FONDOS
CGO	CARGO
CH. DEV S/FONDOS	CHEQUE DEVUELTO SIN FONDOS
CITI	CITIDIRECT
CM	CUENTA MAESTRA
COM	COMISION
COM. CH. S/FONDOS	COMISION CHEQUE SIN FONDOS
COMIS/COMS	COMISION
CONCENT	CONCENTRADORA
CONSULT / CONS	CONSULTA (S)
CP	CAJERO PERMANENTE
CR	CENTRO REPARTO
CTA	CUENTA
CTA M.	CUENTA MAESTRA
CTAS	CUENTAS
CTO	CONTRATO
CTRO	CENTRO
CREO	CREDITO
CUE	CUENTA
CVE	CLAVE
DEB/DEBIT	DEBITO
DEP	DEPOSITO
DEP P/DISPOSICION	DEPOSITO POR DISPOSICION
DEVOL	DEVOLUCION
DEVUEL	DEVUELTO
DF	DISTRITO FEDERAL
DIGIT	DIGITEM
DISP/DIS	DISPOSICION
DLS/DLLS	DOLARES
DOC	DOCUMENTO
DOMI	DOMICILIACION
DOT	DOTACION
EDO	ESTADO
EDO DE CTA	ESTADO DE CUENTA
EFE/EFECTIV	EFECTIVO
ELEC/ELECTR	ELECTRONICA
EMP	EMPRESARIAL
ESP	ESPECIAL
EXI	EXITOSA
EXIT	EXITOSO
EXT	EXTRANJERO
F/PLAZA	FUERA DE PLAZA
FID	FIDUCIARIO
FINS	FONDOS INSUFICIENTES
FIRME/PZA	FIRME PLAZA
FOR	FORANEO
GAT	GANANCIA ANUAL TOTAL
GEN	GENERACION
GOLD2	HORIZONTE BALANCEADOS 2
GRACI	GRACIAS
GTOS	GASTOS
HORZONT	FONDO DE DINERO 1 BANAMEX
IDE	IMPUESTO DEPOSITO EFECTIVO
IMP	IMPUESTOS
IMP. MN	IMPORTE MONEDA NACIONAL
IMP. ME	IMPORTE MONEDA EXTRANJERA
IMPTE	IMPORTE
IN FA/INT FALL	INTENTOS FALLIDOS
INCUMPL	INCUMPLIMIENTO
INT	INTERES
INTB	INTERBANCARIO
INTBCO/INTERBAN	INTERBANCARIO
INST	INSTITUCIONES
INTS	INTERESES
INV/INVS	INVERSION
ISR	IMPUESTO SOBRE LA RENTA
IVA	IMPUESTO VALOR AGREGADO
L. C.	LINEA DE CREDITO
M DIA	MISMO DIA
M.N.	MONEDA NACIONAL
MA/MAGNE	MAGNETICO
MED	MEDIO
MEN	MENSUALIDAD
MENS	MENSUAL
MOD	MODALIDAD
MOV	MOVIMIENTO
MOVS/MOVTOS	MOVIMIENTOS
NET	BANCANET
No.	NUMERO
NOMI	NOMINA BANAMEX
OPER	OPERACION
PAGOS	PAGOS INTERBANCARIOS
PAQ	PAQUETE
PDTE.(S)	PENDIENTE
PEMEX	PETROLEOS MEXICANOS
PEND/PENDIENT	PENDIENTE
PERM	PERMANENTE
PREV AUT	PREVENCION AUTOMATICA
PROG	PROGRAMADO
PROM	PROMEDIO
PTOS	PUNTOS
PYME	PAQUETE PYME
R1	MONTO DE 0 A 30 MIL
R2	MONTO DE 30 MIL A 50 MIL
R3	MONTO DE 50 MIL EN ADELANTE
REACTIV	REACTIVACION
REC	RECEPCION
RECH	RECHAZADO(A)
REEMB	REEMBOLSO
REF	REFERENCIA
REND	RENDIMIENTOS
REP/REPOS	REPOSICION
REPOSIC	REPOSICION
RESP	RESPALDO
RET	RETIROS
REV	REVOCACION
RFC	REGISTRO FEDERAL DE CONTRIBUYENTES
S.A.R.	SISTEMA ADMINISTRACION RETIRO
SAT	SISTEMA ADMINISTRACION TRIBUTARIA
S.B.C	SALVO BUEN COBRO
S/FON	SIN FONDOS
S/FONDOS	SIN FONDOS
SA	SOCIEDAD ANONIMA
SA DE CV	SOCIEDAD ANONIMA DE CAPITAL VARIABLE
SC	SOCIEDAD CIVIL
SDO	SALDO
SEC	SECUENCIA
SEGBANAMEX	SEGUROS BANAMEX
SER	SERVICIO
SER BCA ELEC	SERVICIO BANCA ELECTRONICA
SERV	SERVICIO/SERVICIOS
SOBREG	SOBREGIRO
SOFOM	SOCIEDAD FINANCIERA OBJETO MÚLTIPLE
SPEI	SERVICIOS PAGOS ELECTRONICOS INTERBANCARIOS
SPEUA	SISTEMA PAGOS ELECTRONICOS USO AMPLIADO
SUC	SUCURSAL
TAR	TARJETA
TAR CHE	TARJETA CHEQUERA
TAR DEB	TARJETA DEBITO
TB	TARJETAS BANAMEX
TC	TARJETA DE CREDITO
TC	TIPO DE CAMBIO
T. EXE	TASA EXENTA
TEF	TRANSFERENCIA ELECTRONICA DE FONDOS
TERC	TERCEROS
TRAS	TRASPASO
TPV	TERMINAL PUNTO VENTA
TXN	TRANSACCION
VENTAN	VENTANILLA
VTO	VENCIMIENTO
X	POR

Subprocuraduría de Prevención del Delito y Servicios a la Comunidad
Dirección General de Investigación y Análisis

[redacted]

CON FUNDAMENTO EN LO DISPUESTO POR EL ARTÍCULO 100 DE LA LEY DE INSTITUCIONES DE CRÉDITO CERTIFICAMOS QUE LA PRESENTE ES UNA IMPRESIÓN FIEL Y EXACTA QUE CONSTA DE 361 HOJAS, OBTENIDA DEL SISTEMA ÓPTICO DE DIGITALIZACIÓN DE IMÁGENES DEL ARCHIVO DE BANCO NACIONAL DE MÉXICO, S.A., LO QUE SE HACE CONSTAR PARA LOS EFECTOS LEGALES A QUE HAYA LUGAR. HOJA 254 DE 361

ART. 110
FRACC. V, VII
LFTAIP
MOTIVACIÓN 1

ART. 113
FRACC I LFTAIP
MOTIVACION 2

Banamex ESTADO DE CUENTA AL 01 DE ABRIL DE 2015

[redacted]

CON FUNDAMENTO EN LO DISPUESTO POR EL ARTÍCULO 100 DE L[redacted]CRÉDITO, CERTIFICAMOS QUE LA PRESENTE ES UNA IMPRESIÓN FIEL Y EXACTA QUE CONSTA DE 361 HOJAS, OBTENIDA DEL SISTEMA ÓPTICO DE DIGITALIZACIÓN DE IMÁGENES DEL ARCHIVO DE BANCO NACIONAL DE MÉXICO, S.A., LO QUE SE HACE CONSTAR PARA LOS EFECTOS LEGALES A QUE HAYA LUGAR. HOJA 255 DE 361

ART.110 FRACC. V,VII LFTAIP MOTIVACIÓN 1

ART. 113 FRACC I LFTAIP MOTIVACION 2

[redacted]

CON FUNDAMENTO EN LO DISPUESTO POR EL ARTÍCULO 100 DE LA LEY DE INSTITUCIONES DE CRÉDITO, CERTIFICAMOS QUE LA PRESENTE ES UNA IMPRESIÓN FIEL Y EXACTA QUE CONSTA DE 361 HOJAS, OBTENIDA DEL SISTEMA ÓPTICO DE DIGITALIZACIÓN DE IMÁGENES DEL ARCHIVO DE BANCO NACIONAL DE MÉXICO, S.A. LO QUE SE HACE CONSTAR PARA LOS EFECTOS LEGALES A QUE HAYA LUGAR.

ART.110
FRACC. V,VII
LFTAIP
MOTIVACIÓN 1

ART. 113
FRACC I LFTAIP
MOTIVACION 2

555

[redacted]

FGR DE LA REPÚBLICA
e Derechos Humanos,
Servicios a la Comunidad
Investigación

[redacted]

CON FUNDAMENTO EN LO DISPUESTO POR EL ARTÍCULO 100 DE LA LEY DE INSTITUCIONES DE CRÉDITO, CERTIFICAMOS QUE LA PRESENTE ES UNA IMPRESIÓN FIEL Y EXACTA QUE CONSTA DE 361 HOJAS, OBTENIDA DEL SISTEMA ÓPTICO DE DIGITALIZACIÓN DE IMÁGENES DEL ARCHIVO DE BANCO NACIONAL DE MÉXICO, S.A., LO QUE SE HACE CONSTAR PARA LOS EFECTOS LEGALES A QUE HAYA LUGAR. HOJA 257 DE 361

ART.110
FRACC. V,VII
LFTAIP
MOTIVACIÓN 1

ART. 113
FRACC I LFTAIP
MOTIVACION 2

[redacted]

Oficina de l.

CON FUNDAMENTO EN LO DISPUESTO POR EL ARTÍCULO 100 DE LA [redacted] CRÉDITO.
CERTIFICAMOS QUE LA PRESENTE ES UNA IMPRESIÓN FIEL Y EXACTA QUE CONSTA DE 361 HOJAS, OBTENIDA DEL SISTEMA ÓPTICO DE DIGITALIZACIÓN DE IMÁGENES DEL ARCHIVO DE BANCO NACIONAL DE MÉXICO, S.A.
LO QUE SE HACE CONSTAR PARA LOS EFECTOS LEGALES A QUE HAYA LUGAR. HOJA 258 DE 361

ART.110
FRACC. V,VII
LFTAIP
MOTIVACIÓN 1

ART. 113
FRACC I LFTAIP
MOTIVACION 2

Banamex

560
556
556

Con **Débito Banamex**,
transforma tu dinero en algo más **placentero**.



Samsonite

Equipaje que se adapta a tu nivel de viaje.

Obtén 10% adicional sobre los descuentos existentes al pagar con tu tarjeta de Débito Banamex MasterCard®.

(1) Vigencia al 31 de mayo de 2015. Aplica descuento en tiendas Samsonite. Solicita el descuento en caja. No aplica en productos que cuenten con 30% de descuento o más (40%, 50% o más). Las empresas anunciantes son responsables del cumplimiento, tarifas y precios, liberando de cualquier responsabilidad sobre ese particular a las empresas integrantes, afiliadas o subsidiarias del Grupo Financiero Banamex. Consulta condiciones, comisiones y requisitos de contratación de Tarjetas de Débito Banamex en www.banamex.com Banco Nacional de México, S.A. integrante del Grupo Financiero Banamex.

RAL DE LA REPÚBLICA
Derechos Humanos
Servicios
Investigación

CUENTA

Banamex

[redacted]

CON FUNDAMENTO EN LO DISPUESTO POR EL ARTÍCULO 100 DE LA LEY DE INSTITUCIONES DE CRÉDITO, CERTIFICAMOS QUE LA PRESENTE ES UNA IMPRESIÓN FIEL Y EXACTA QUE CONSTA DE 361 HOJAS, OBTENIDA DEL SISTEMA ÓPTICO DE DIGITALIZACIÓN DE IMÁGENES DEL ARCHIVO DE BANCO NACIONAL DE MÉXICO, S.A., LO QUE SE HACE CONSTAR PARA LOS EFECTOS LEGALES A QUE HAYA LUGAR. HOJA 259 DE 361

ART.110
FRACC. V,VII
LFTAIP
MOTIVACIÓN 1

ART. 113
FRACC I LFTAIP
MOTIVACION 2

Banamex

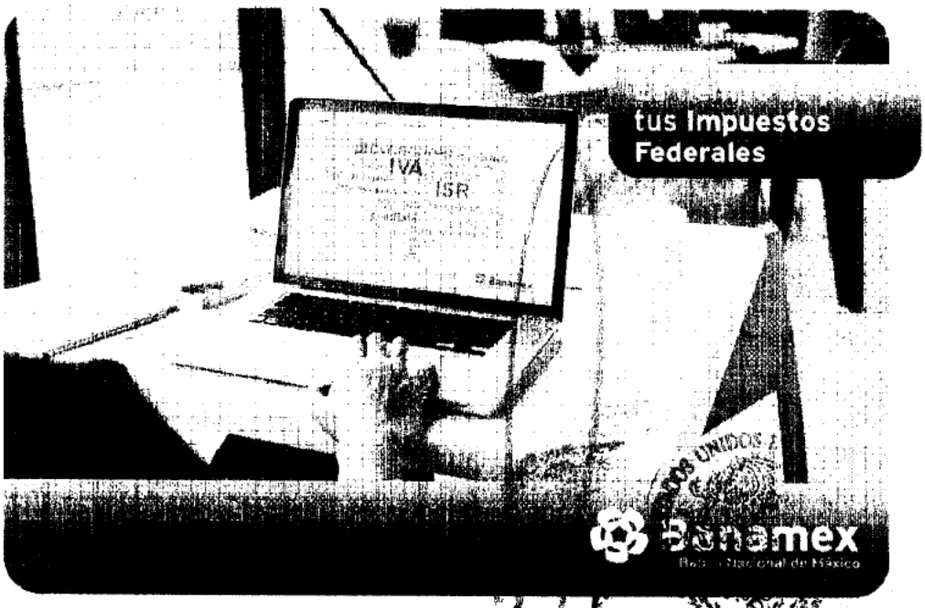

Cumple oportunamente, realiza tu Declaración Anual y paga en Banca Net, **es fácil y cómodo:**

- Pago referenciado con Línea de Captura
- Servicio de las 00:15 a las 21:45 hrs. los 365 días del año
- Reimpresión de comprobantes de dos años en Banca Electrónica o hasta diez años en Sucursales

También puedes realizar tu pago en el portal del SAT con cargo a tu Cuenta de Cheques Banamex, consulta la guía y más información en www.banamex.com/impuestos

O comunícate al Centro de Atención Telefónica en:

De la Cd. de México:
Banamex-1 (2262-6391)
1-Banamex (1226-2639)
Del interior sin costo
01 800 021 2345
Atención las 24 hrs., los 7 días de la semana.

PROCURADURÍA GENERAL
Subprocuraduría de
Prevención del Delito y
Oficina de

CON FUNDAMENTO EN LO DISPUESTO POR EL ARTÍCULO 100 DE LA [redacted] DE CRÉDITO.
CERTIFICAMOS QUE LA PRESENTE ES UNA IMPRESIÓN FIEL Y EXACTA QUE CONSTA DE 361 HOJAS, OBTENIDA DEL SISTEMA ÓPTICO DE DIGITALIZACIÓN DE IMÁGENES DEL ARCHIVO DE BANCO NACIONAL DE MÉXICO, S.A.,
LO QUE SE HACE CONSTAR PARA LOS EFECTOS LEGALES A QUE HAYA LUGAR. HOJA 260 DE 361

ART.110
FRACC. V,VII
LFTAIP
MOTIVACIÓN 1

ART. 113
FRACC I LFTAIP
MOTIVACION 2

Banamex

561

557

557

Para informarte mejor, ahora vamos al grano

Te presentamos el nuevo **Resumen Financiero de Cuenta**, con información simplificada de tus movimientos, más amigable y en un mismo lugar.

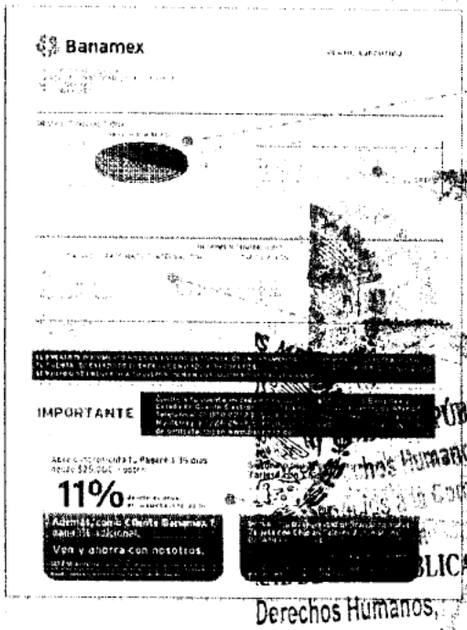

1. La gráfica de tu saldo inicial y final, así como el monto de tus depósitos y retiros en el mes
2. Los datos de tu cuenta, incluyendo la CLABE para recibir transferencias electrónicas interbancarias
3. Los saldos de tu cuenta y los productos ligados a ésta, sus intereses o rendimientos y las comisiones generadas en el mes.
4. Avisos importantes sobre el uso de tu cuenta y sus beneficios.

El Estado de Cuenta con el detalle de tus operaciones estará disponible en las sucursales Banamex. Para solicitar su envío por e-mail llama al 800 021 2345 y desde Ciudad de México, Guadalajara y Monterrey al 1226 2639.

Tu opinión es muy importante

¿Te agrada este formato? ¿La información que contiene es suficiente para tus necesidades? Llama al 01 800 849 9640 y comparte tus comentarios.

Consulta condiciones, comisiones y requisitos de contratación en www.banamex.com

[redacted] CON FUNDAMENTO EN LO DISPUESTO POR EL ARTÍCULO 100 DE LA LEY DE INSTITUCIONES DE CRÉDITO, CERTIFICAMOS QUE LA PRESENTE ES UNA IMPRESIÓN FIEL Y EXACTA QUE CONSTA DE 361 HOJAS, OBTENIDA DEL SISTEMA ÓPTICO DE DIGITALIZACIÓN DE IMÁGENES DEL ARCHIVO DE BANCO NACIONAL DE MÉXICO, S.A., LO QUE SE HACE CONSTAR PARA LOS EFECTOS LEGALES A QUE HAYA LUGAR. HOJA 261 DE 361

ART. 110
FRACC. V,VII
LFTAIP
MOTIVACIÓN 1

ART. 113
FRACC I LFTAIP
MOTIVACION 2

Banamex

Glosario de Abreviaturas

1ER	PRIMER
AÑO	AÑO
ANL	ANUALIDAD
ATM	AUTOMATIC TELLER MACHINE
AUDIAUDIOMAT	AUDIOMATICO
AUD E	AUDIOMATICO EMPRESARIAL
AUT	AUTOMATICA/AUTORIZACION
B PER	BANCANET PERSONAL
B PRF	BANCANET PROFESIONAL
BANC	BANCOS
BCA	BANCA
BCDIR	BANCANET DIRECTO
BCMET	BANCANET EMPRESARIAL
BCOS	BANCOS
BENEF	BENEFICIARIO
BESE	BANAMEX EN SU EMPRESA
BANAMEX	BANCO NACIONAL DE MEXICO
BMX/BNM	BANCO NACIONAL DE MEXICO
BNE	BANCANET EMPRESARIAL
BNET	BANCA NET PERSONAL
BNMILIQ	HORIZONTE BANAMEX UNO
BNMPLUS	HORIZONTE PLUS
BNMDOS	HORIZONTE BANAMEX DOS
BONIF	BONIFICACION
C	CAJERO
CH/CHQ	CHEQUE
C FONDOS	CONCENTRACION FONDOS
C/COPIA	CON COPIA
C/TARJ - C/TARJETA	CON TARJETA
CAJ	CAJERO
CBC	CUENTA BALANCE CERO
CCB	CALIFORNIA COMMERCE BANK
CERTIF	CERTIFICADO
CF	CONCENTRACION FONDOS
CGO	CARGO
CH. DEV S/FONDOS	CHEQUE DEVUELTO SIN FONDOS
CITI	CITIDIRECT
CM	CUENTA MAESTRA
COM	COMISION
COM. CH. S/FONDOS	COMISION CHEQUE SIN FONDOS
COMIS/COMS	COMISION
CONCENT	CONCENTRADORA
CONSULT / CONS	CONSULTA (S)
CP	CAJERO PERMANENTE
CR	CENTRO REPARTO
CTA	CUENTA
CTA. M.	CUENTA MAESTRA
CTAS	CUENTAS
CTD	CONTRATO
CTRO	CENTRO
CRED	CREDITO
CTE	CUENTA
CVE	CLAVE
DEB/DEBIT	DEBITO
DEP	DEPOSITO
DEP P/DISPOSICION	DEPOSITO POR DISPOSICION
DEVOL	DEVOLUCION
DEVUEL	DEVUELTO
DF	DISTRITO FEDERAL
DIGIT	DIGITEM
DISP/DIS	DISPOSICION
DLS/DLLS	DOLARES
DOC	DOCUMENTO
DOMI	DOMICILIACION
DOT	DOTACION
EDO	ESTADO
EDO DE CTA	ESTADO DE CUENTA
EFE/EFECTIV	EFECTIVO
ELEC/ELECTR	ELECTRONICA
EMP	EMPRESARIAL
ESP	ESPECIAL
EXI	EXITOSA
EXIT	EXITOSO
EXT	EXTRANJERO
F/PLAZA	FUERA DE PLAZA
FID	FIDUCIARIO
FINS	FONDOS INSUFICIENTES
FIRME/PLA	FIRME PLAZA
FOR	FORANEO
GAT	GANANCIA ANUAL TOTAL
GEN	GENERACION
GOLD2	HORIZONTE BALANCEADOS 2
GRACI	GRACIAS
GTOS	GASTOS
HORZONT	FONDO DE DINERO 1 BANAMEX
IDE	IMPUESTO DEPOSITO EFECTIVO
IMP	IMPUESTOS
IMP. MN	IMPORTE MONEDA NACIONAL
IMP. ME	IMPORTE MONEDA EXTRANJERA
IMPTE	IMPORTE
IN FA/INT FALL	INTENTOS FALLIDOS
INCUMPL	INCUMPLIMIENTO
INT	INTERES
INTB	INTERBANCARIO
INTBCO/INTERBAN	INTERBANCARIOS
INST	INSTITUCIONES
INTS	INTERESES
INV/INVS	INVERSION
ISR	IMPUESTO SOBRE LA RENTA
IVA	IMPUESTO VALOR AGREGADO
L. C.	LINEA DE CREDITO
M DIA	MISMO DIA
M.N.	MONEDA NACIONAL
MA/MAGNE	MAGNETICO
MED	MEDIO
MEN	MENSUALIDAD
MENS	MENSUAL
MOD	MODALIDAD
MOV	MOVIMIENTO
MOVS/MOVTOS	MOVIMIENTOS
NET	BANCANET
No.	NUMERO
NOMI	NOMINA BANAMEX
OPER	OPERACION
PAGOS	PAGOS INTERBANCARIOS
PAQ	PAQUETE
PDTE (S)	PENDIENTE
PEMEX	PETROLEOS MEXICANOS
PEND/PENDIENTE	PENDIENTE
PERM	PERMANENTE
PREV AUT	PREVENCION AUTOMATICA
PROG	PROGRAMADO
PROM	PROMEDIO
PTOS	PUNTOS
PYME	PAQUETE PYME
R1	MONTO DE 0 A 30 MIL
R2	MONTO DE 30 MIL A 50 MIL
R3	MONTO DE 50 MIL EN ADELANTE
REACTIV	REACTIVACION
REC	RECEPCION
RECH	RECHAZADO(A)
REEMB	REEMBOLSO
REF	REFERENCIA
REND	RENDIMIENTOS
REP/REPOS	REPOSICION
REPOSIC	REPOSICION
RESP	RESPALDO
RET	RETIROS
REV	REVOCACION
RFC	REGISTRO FEDERAL DE CONTRIBUYENTES
S.A.R.	SISTEMA ADMINISTRACION RETIRO
SAT	SISTEMA ADMINISTRACION TRIBUTARIA
S.B.C	SALVO BUEN COBRO
S/FON	SIN FONDOS
S/FONDOS	SIN FONDOS
SA	SOCIEDAD ANONIMA
SA DE CV	SOCIEDAD ANONIMA DE CAPITAL VARIABLE
SC	SOCIEDAD CIVIL
SDO	SALDO
SEC	SECUENCIA
SEGBANAMEX	SEGUROS BANAMEX
SER	SERVICIO
SER BCA ELEC	SERVICIO BANCA ELECTRONICA
SERV	SERVICIO/SERVICIOS
SOBREG	SOBREGIRO
SOFOM	SOCIEDAD FINANCIERA OBJETO MULTIPLE
SPEI	SERVICIOS PAGOS ELECTRONICOS INTERBANCARIOS
SPEUA	SERVICIOS PAGOS ELECTRONICOS
SUC	SUCURSAL
SUCS	SUCURSALES
T Y CH	TARJETA Y CHEQUERA
T. D.	TARJETA DEBITO
TAR/TARJ	TARJETA
TB	TARJETAS BANAMEX
TC	TARJETA DE CREDITO
TC	TIPO DE CAMBIO
TDC	TARJETA DE CREDITO
T. EXE	TASA EXENTA
TEF	TRANSFERENCIA ELECTRONICA DE FONDOS
TRAS	TRASPASO
TPV	TERMINAL PUNTO DE VENTA
TXN	TRANSACCION
VENTAN	VENTANILLA
VTO	VENCIMIENTO
X	POR

[redacted]

CON FUNDAMENTO EN LO DISPUESTO POR EL ARTÍCULO 100 DE LA LEY DE INSTITUCIONES DE CRÉDITO, CERTIFICAMOS QUE LA PRESENTE ES UNA IMPRESIÓN FIEL Y EXACTA QUE CONSTA DE 361 HOJAS, OBTENIDA DEL SISTEMA ÓPTICO DE DIGITALIZACIÓN DE IMÁGENES DEL ARCHIVO DE BANCO NACIONAL DE MÉXICO, S.A. LO QUE SE HACE CONSTAR PARA LOS EFECTOS LEGALES A QUE HAYA LUGAR. HOJA 262 DE 361

ART.110
FRACC. V,VII
LFTAIP

MOTIVACIÓN 1

ART. 113
FRACC I LFTAIP

MOTIVACION 2

[redacted]

CON FUNDAMENTO EN LO DISPUESTO POR EL ARTÍCULO 100 DE LA LEY DE INSTITUCIONES DE CRÉDITO, CERTIFICAMOS QUE LA PRESENTE ES UNA IMPRESIÓN FIEL Y EXACTA QUE CONSTA DE 361 HOJAS, OBTENIDA DEL SISTEMA ÓPTICO DE DIGITALIZACIÓN DE IMÁGENES DEL ARCHIVO DE BANCO NACIONAL DE MÉXICO, S.A.. LO QUE SE HACE CONSTAR PARA LOS EFECTOS LEGALES A QUE HAYA LUGAR. HOJA 263 DE 361

ART.110
FRACC. V,VII
LFTAIP
MOTIVACIÓN 1

ART. 113
FRACC I LFTAIP
MOTIVACION 2

[redacted]

CON FUNDAMENTO EN LO DISPUESTO POR EL ARTÍCULO 100 DE LA [redacted] E CRÉDITO,
CERTIFICAMOS QUE LA PRESENTE ES UNA IMPRESIÓN FIEL Y EXACTA QUE CONSTA DE 361 HOJAS, OBTENIDA
DEL SISTEMA ÓPTICO DE DIGITALIZACIÓN DE IMÁGENES DEL ARCHIVO DE BANCO NACIONAL DE MÉXICO, S.A.
LO QUE SE HACE CONSTAR PARA LOS EFECTOS LEGALES A QUE HAYA LUGAR. HOJA 264 DE 361

ART.110
FRACC. V,VII
LFTAIP
MOTIVACIÓN 1

ART. 113
FRACC I LFTAIP
MOTIVACION 2

563
559
559

[redacted]

echos Humanos.
icios a la Comunidad
tigación

CON FUNDAMENTO EN LO DISPUESTO POR EL ARTÍCULO 100 DE [redacted] DE CRÉDITO, CERTIFICAMOS QUE LA PRESENTE ES UNA IMPRESIÓN FIEL Y EXACTA QUE CONSTA DE 361 HOJAS, OBTENIDA DEL SISTEMA ÓPTICO DE DIGITALIZACIÓN DE IMÁGENES DEL ARCHIVO DE BANCO NACIONAL DE MÉXICO, S.A., LO QUE SE HACE CONSTAR PARA LOS EFECTOS LEGALES A QUE HAYA LUGAR. HOJA 265 DE 361

ART.110
FRACC. V,VII
LFTAIP
MOTIVACIÓN 1

ART. 113
FRACC I LFTAIP
MOTIVACION 2

[redacted]

Agradecemos su preferencia
Prevención del Delito y Se
Oficina de Inv

CON FUNDAMENTO EN LO DISPUESTO POR EL ARTÍCULO 100 DE LA [redacted] DE CRÉDITO, CERTIFICAMOS QUE LA PRESENTE ES UNA IMPRESIÓN FIEL Y EXACTA QUE CONSTA DE 361 HOJAS, OBTENIDA DEL SISTEMA ÓPTICO DE DIGITALIZACIÓN DE IMÁGENES DEL ARCHIVO DE BANCO NACIONAL DE MÉXICO, S.A., LO QUE SE HACE CONSTAR PARA LOS EFECTOS LEGALES A QUE HAYA LUGAR.

ART.110
FRACC. V,VII
LFTAIP
MOTIVACIÓN 1

ART. 113
FRACC I LFTAIP
MOTIVACION 2

Banamex

Con **Débito Banamex**,
transforma tu dinero en algo más **saludable**.



Asistencia Familiar 10 MAPFRE ASISTENCIA
creada especialmente para ti.

Tu bienestar y el de los tuyos es lo más importante, por ello te invitamos a contratar **Asistencia Familiar 10** de Mapfre al **01800 480 7080** para mantenerte protegido ante cualquier imprevisto. Además, al contratar este servicio, **Mapfre te regala dos boletos de cine** para que disfrutes una tarde de películas.**

Mapfre Asistencia México S.A. de C.V. es responsable de la comercialización de estos productos y servicios ofrecidos, liberando de cualquier responsabilidad sobre ese particular a las empresas integrantes, afiliadas o subsidiarias del Grupo Financiero Banamex. Consulta información sobre los términos y condiciones del programa Asistencia Familiar 10 en www.asistenciafamiliar10.com.mx ** Vigencia de los boletos 30 días a partir de que el cliente contrate el servicio Asistencia Familiar 10. Se le entregará un folio en la llamada

SABER
CUENTA

Si quieres estar seguro de tener coche para rato... ¡Asegúralo! Un seguro es una excelente inversión, con él evitas afrontar consecuencias económicas de un accidente o una situación que esté fuera de tu control y que podría generarte problemas financieros significativos.

Banamex

[redacted]

CON FUNDAMENTO EN LO DISPUESTO POR EL ARTÍCULO 100 DE LA LEY DE INSTITUCIONES DE CRÉDITO, CERTIFICAMOS QUE LA PRESENTE ES UNA IMPRESIÓN FIEL Y EXACTA QUE CONSTA DE 361 HOJAS, OBTENIDA DEL SISTEMA ÓPTICO DE DIGITALIZACIÓN DE IMÁGENES DEL ARCHIVO DE BANCO NACIONAL DE MÉXICO, S.A., LO QUE SE HACE CONSTAR PARA LOS EFECTOS LEGALES A QUE HAYA LUGAR. HOJA 267 DE 361

ART.110
FRACC. V,VII
LFTAIP
MOTIVACIÓN 1

ART. 113
FRACC I LFTAIP
MOTIVACION 2

Banamex



Invierte para que tu dinero crezca,
contrata **Pagaré Banamex**[1] y recibe
3% de rendimiento anual fijo.
Haz más dinero con tu dinero

Obtén beneficios especiales:

- Certificado de **$500 pesos** y hasta 30% de descuento en tu **Seguro de Auto**[2]
- Te abonamos **2,000 Puntos Premia** o **Pass Points** si ya tienes Tarjeta de Crédito o en cuanto contrates una[3]
- Oferta preferente en la **reinversión**[4]

Vigencia: 31 de julio de 2015.

Pon tu dinero a trabajar invirtiendo a plazo de 60 días, con la seguridad de que obtendrás **más dinero con tu dinero**. Acércate a un asesor en la sucursal de tu preferencia para contratar **Pagaré Banamex**.

Aplica una participación por cliente con un límite de inversión conjunta [illegible] pesos. Vigencia del 1 de julio al 31 de julio de 2015. Fecha de emisión de publicidad: 01 de Mayo de 2015. Consulte términos, condiciones [illegible] en www.banamex.com o en sucursales Banamex. **(1) Pagaré Banamex 3% GAT nominal, 3.03% GAT real (0.58%)** variable antes de impuestos, desde $100,000 a 91 días calculado el [illegible] de julio de 2015. La GAT real es el rendimiento que obtendría después de descontar la inflación estimada. **(2) Certificado y descuento.** Condiciones del certificado, vigencia y descuento en www.banamex.com/haznosotrosdinero. Aplican condiciones y exclusiones de la póliza contratada y estándares de servicio. Servicios Otorgados por Seguros Banamex. [illegible] de tolerancia de Seguros Banamex. **(3) 2,000 Puntos.** Para Puntos Premia participan Clásica, Oro, Platinum, Platinum Elite, Business, Travel Pass y Travel Pass Platinum Elite. Es necesario realizar al menos una [illegible] durante los 30 días naturales después de la apertura del Pagaré. Limitado a un bono de 2,000 puntos por cliente en [illegible] Los puntos serán abonados a más tardar el 31 de octubre de 2015. Producto ofrecido [illegible] Crédito sujeto a aprobación. **Costo Anual Total (CAT) PROMEDIO** [illegible] **24.8%** sin IVA. Tasa de interés promedio ponderada anual **20.4%** Comisión anual $2,000 sin IVA. Para Oro **47.9%** [illegible] Tasa de interés promedio ponderada anual **37.6%**. Comisión anual $900 sin IVA. Para Clásica **50.3%** sin IVA. Tasa de interés promedio ponderada anual **38.9%**. Comisión anual $600 sin IVA. Para Business **51.1%** sin IVA. Tasa de interés promedio ponderada anual **39.5%**. Comisión anual $600 sin IVA. Para Travel Pass **52.7%** sin IVA. Tasa de interés promedio ponderada anual **39.4%**. Comisión anual $900 sin IVA. Para Travel Pass Platinum Elite **47.8%** sin IVA. Tasa de interés promedio ponderada anual **36.1%**. Comisión anual $2,000 sin IVA. Tasa variable. Para fines informativos y de comparación. Calculado el 1o de Marzo de 2015. **(4) Reinversión:** se aplicará a una tasa de interés mayor a la ofrecida al público en general publicada en www.banamex.com en la fecha de la reinversión. Banco Nacional de México S.A., Integrante del Grupo Financiero Banamex.

IPAB — El IPAB garantiza al pago hasta 400 mil unidades de inversión (UDIS) por persona, por banco, de las obligaciones garantizadas. **www.ipab.org.mx**

PROCURADURIA GENERAL
Subprocuraduría de
Prevención del Delito y
[illegible]

[redacted] CON FUNDAMENTO EN LO DISPUESTO POR EL ARTÍCULO 100 DE LA LEY DE INSTITUCIONES DE CRÉDITO, CERTIFICAMOS QUE LA PRESENTE ES UNA IMPRESIÓN FIEL Y EXACTA QUE CONSTA DE 361 HOJAS, OBTENIDA DEL SISTEMA ÓPTICO DE DIGITALIZACIÓN DE IMÁGENES DEL ARCHIVO DE BANCO NACIONAL DE MÉXICO, S.A., LO QUE SE HACE CONSTAR PARA LOS EFECTOS LEGALES A QUE HAYA LUGAR. HOJA 268 DE 361

ART. 110
FRACC. V,VII
LFTAIP
MOTIVACIÓN 1

ART. 113
FRACC I LFTAIP
MOTIVACION 2

Banamex

561
561

Para informarte mejor, ahora vamos al grano

Te presentamos el nuevo **Resumen Financiero de Cuenta**, con información simplificada de tus movimientos, más amigable y en un mismo lugar.

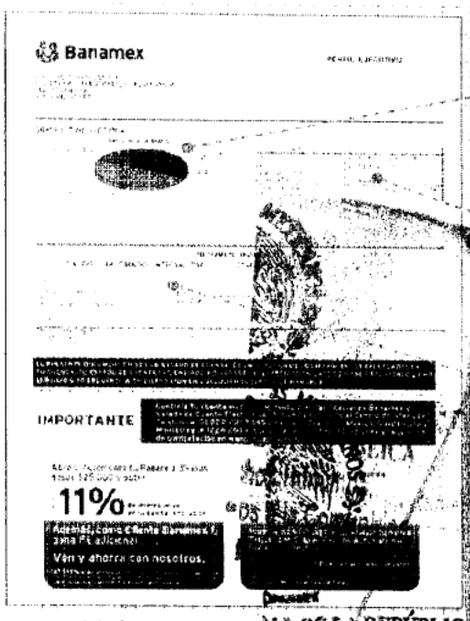

1. La gráfica de tu saldo inicial y final, así como el monto de tus depósitos y retiros en el mes.
2. Los datos de tu cuenta, incluyendo la CLABE para recibir transferencias electrónicas interbancarias.
3. Los saldos de tu cuenta y los productos ligados a ésta, sus intereses o rendimientos y las comisiones generadas en el mes.
4. Avisos importantes sobre el uso de tu cuenta y sus beneficios.

DE LA REPÚBLICA
Derechos Humanos,
Pueblos y la Comunidad
Investigación

El Estado de Cuenta con el detalle de tus operaciones estará disponible en las sucursales Banamex. Para solicitar su envío por e-mail llama al 01 800 021 2645 y desde Ciudad de México, Guadalajara y Monterrey al 1226 2639.

Tu opinión es muy importante

¿Te agrada este formato? ¿La información que contiene es suficiente para tus necesidades? Llama al 01 800 849 9640 y comparte tus comentarios.

Consulta condiciones, comisiones y requisitos de contratación en www.banamex.com

CON FUNDAMENTO EN LO DISPUESTO POR EL ARTÍCULO 100 DE LA [redacted] DE CRÉDITO, CERTIFICAMOS QUE LA PRESENTE ES UNA IMPRESIÓN FIEL Y EXACTA QUE CONSTA DE 361 HOJAS, OBTENIDA DEL SISTEMA ÓPTICO DE DIGITALIZACIÓN DE IMÁGENES DEL ARCHIVO DE BANCO NACIONAL DE MÉXICO, S.A., LO QUE SE HACE CONSTAR PARA LOS EFECTOS LEGALES A QUE HAYA LUGAR. HOJA 269 DE 361

ART.110
FRACC. V,VII
LFTAIP
MOTIVACIÓN 1

ART. 113
FRACC I LFTAIP
MOTIVACION 2

Banamex

Glosario de Abreviaturas

1ER	PRIMER
AÑO	AÑO
ANL	ANUALIDAD
ATM	AUTOMATIC TELLER MACHINE
AUD/AUDIOMAT	AUDIOMATICO
AUD E	AUDIOMATICO EMPRESARIAL
AUT	AUTOMATICA/AUTORIZACION
B PER	BANCANET PERSONAL
B PRF	BANCANET PROFESIONAL
BANC	BANCOS
BCA	BANCA
BCDIR	BANCANET DIRECTO
BCNET	BANCANET EMPRESARIAL
BCOS	BANCOS
BENEF	BENEFICIARIO
BESE	BANAMEX EN SU EMPRESA
BANAMEX	BANCO NACIONAL DE MEXICO
BMX/BNM	BANCO NACIONAL DE MEXICO
BNE	BANCANET EMPRESARIAL
BNET	BANCA NET PERSONAL
BNMILIO	HORIZONTE BANAMEX UNO
BNMPLUS	HORIZONTE PLUS
BNMDIA	HORIZONTE BANAMEX DOS
BONIF	BONIFICACION
C	CAJERO
CH/CHQ	CHEQUE
C FONDOS	CONCENTRACION FONDOS
C/COPIA	CON COPIA
C/TARJ - C/TARJETA	CON TARJETA
CAJ	CAJERO
CBC	CUENTA BALANCE CERO
CCB	CALIFORNIA COMMERCE BANK
CERTIF	CERTIFICADO
CF	CONCENTRACION FONDOS
CGO	CARGO
CH. DEV S/FONDOS	CHEQUE DEVUELTO SIN FONDOS
CITI	CITIDIRECT
CM	CUENTA MAESTRA
COM	COMISION
COM. CH. S/FONDOS	COMISION CHEQUE SIN FONDOS
COMIS/COMS	COMISION
CONCENT	CONCENTRADORA
CONSULT / CONS	CONSULTA (S)
CP	CAJERO PERMANENTE
CR	CENTRO REPARTO
CTA	CUENTA
CTA. M.	CUENTA MAESTRA
CTAS	CUENTAS
CTO	CONTRATO
CTRO	CENTRO
CRED	CREDITO
CUE	CUENTA
CVE	CLAVE
DEB/DEBIT	DEBITO
DEP	DEPOSITO
DEP P/DISPOSICION	DEPOSITO POR DISPOSICION
DEVOL	DEVOLUCION
DEVUEL	DEVUELTO
DF	DISTRITO FEDERAL
DIGIT	DIGITEM
DISP/DIS	DISPOSICION
DLS/DLLS	DOLARES
DOC	DOCUMENTO
DOMI	DOMICILIACION
DOT	DOTACION
EDO	ESTADO
EDO DE CTA	ESTADO DE CUENTA
EFE/EFECTIV	EFECTIVO
ELEC/ELECTR	ELECTRONICA
EMP	EMPRESARIAL
ESP	ESPECIAL
EXI	EXITOSA
EXIT	EXITOSO
EXT	EXTRANJERO
F/PLAZA	FUERA DE PLAZA
FID	FIDUCIARIO
FINS	FONDOS INSUFICIENTES
FIRME/PZA	FIRME PLAZA
FOR	FORANEO
GAT	GANANCIA ANUAL TOTAL
GEN	GENERACION
GOLD2	HORIZONTE BALANCEADOS 2
GRACI	GRACIAS
GTOS	GASTOS
HORZONT	FONDO DE DINERO I BANAMEX
IDE	IMPUESTO DEPOSITO EFECTIVO
IMP	IMPUESTOS
IMP. MN	IMPORTE MONEDA NACIONAL
IMP. ME	IMPORTE MONEDA EXTRANJERA
IMPTE	IMPORTE
IN FA/INT FALL	INTENTOS FALLIDOS
INCUMPL	INCUMPLIMIENTO
INT	INTERES
INTB	INTERBANCARIO
INTBCO/INTERBAN	INTERBANCARIO
INST	INSTITUCIONES
INTS	INTERESES
INV/INVS	INVERSION
ISR	IMPUESTO SOBRE LA RENTA
IVA	IMPUESTO VALOR AGREGADO
L. C.	LINEA DE CREDITO
M DIA	MISMO DIA
M.N.	MONEDA NACIONAL
MA/MAGNE	MAGNETICO
MED	MEDIO
MEN	MENSUALIDAD
MENS	MENSUAL
MOD	MODALIDAD
MOV	MOVIMIENTO
MOVS/MOVTOS	MOVIMIENTOS
NET	BANCANET
No.	NUMERO
NOMI	NOMINA BANAMEX
OPER	OPERACION
PAGOS	PAGOS INTERBANCARIOS
PAQ	PAQUETE
PDTE (S)	PENDIENTE
PEMEX	PETROLEOS MEXICANOS
PEND/PENDIENT	PENDIENTE
PERM	PERMANENTE
PREV AUT	PREVENCION AUTOMATICA
PROG	PROGRAMADO
PROM	PROMEDIO
PTOS	PUNTOS
PYME	PAQUETE PYME
R1	MONTO DE 0 A 30 MIL
R2	MONTO DE 30 MIL A 50 MIL
R3	MONTO DE 50 MIL EN ADELANTE
REACTIV	REACTIVACION
REC	RECEPCION
RECH	RECHAZADO(A)
REEMB	REEMBOLSO
REF	REFERENCIA
REND	RENDIMIENTOS
REP/REPOS	REPOSICION
REPOSIC	REPOSICION
RESP	RESPALDO
RET	RETIROS
REV	REVOCACION
RFC	REGISTRO FEDERAL DE CONTRIBUYENTES
S.A.R.	SISTEMA ADMINISTRACION RETIRO
SAT	SISTEMA ADMINISTRACION TRIBUTARIA
S.B.C	SALVO BUEN COBRO
S/FON	SIN FONDOS
S/FONDOS	SIN FONDOS
SA	SOCIEDAD ANONIMA
SA DE CV	SOCIEDAD ANONIMA DE CAPITAL VARIABLE
SC	SOCIEDAD CIVIL
SDO	SALDO
SEC	SEGUENCIA
SEGBANAMEX	SEGUROS BANAMEX
SER	SERVICIO
SER BCA ELEC	SERVICIO BANCA ELECTRONICA
SERV	SERVICIO/SERVICIOS
SOBREG	SOBREGIROS
SOFOM	SOCIEDAD FINANCIERA OBJETO
SPEI	SERVICIOS PAGOS
SPEUA	SISTEMA PAGOS ELECTRONICOS
SUC	SUCURSAL
T	TARJETA
T Y CH	TARJETA Y CHEQUERA
T. D.	TARJETA DEBITO
TAR/TARJ	TARJETA
TB	TARJETAS BANAMEX
TC	TARJETA DE CREDITO
TC	TIPO DE CAMBIO
T. GRAL	TASA GENERAL
T. EXE	TASA EXENTA
TEF	TRANSFERENCIA ELECTRONICA DE PAGOS
TERC	TERCEROS
TRAS	TRASPASO
TPV	TERMINAL PUNTO VENTA
TXN	TRANSACCION
VENTAN	VENTANILLA
VTO	VENCIMIENTO
X	POR

PROCURADURÍA GENERAL
Subprocuraduría de la
Prevención del Delito y
PROCURADURÍA GENERAL
Subprocuraduría de la
Prevención del Delito y

CON FUNDAMENTO EN LO DISPUESTO POR EL ARTÍCULO 100 DE LA [redacted] DE CRÉDITO
CERTIFICAMOS QUE LA PRESENTE ES UNA IMPRESIÓN FIEL Y EXACTA QUE CONSTA DE 361 HOJAS, OBTENIDA DEL SISTEMA ÓPTICO DE DIGITALIZACIÓN DE IMÁGENES DEL ARCHIVO DE BANCO NACIONAL DE MÉXICO, S.A., LO QUE SE HACE CONSTAR PARA LOS EFECTOS LEGALES A QUE HAYA LUGAR. HOJA 270 DE 361

ART.110
FRACC. V,VII
LFTAIP
MOTIVACIÓN 1

ART. 113
FRACC I LFTAIP
MOTIVACION 2

[redacted]

CON FUNDAMENTO EN LO DISPUESTO POR EL ARTÍCULO 100 DE LA LEY DE INSTITUCIONES DE CRÉDITO, CERTIFICAMOS QUE LA PRESENTE ES UNA IMPRESIÓN FIEL Y EXACTA QUE CONSTA DE 361 HOJAS, OBTENIDA DEL SISTEMA ÓPTICO DE DIGITALIZACIÓN DE IMÁGENES DEL ARCHIVO DE BANCO NACIONAL DE MÉXICO, S.A., LO QUE SE HACE CONSTAR PARA LOS EFECTOS LEGALES A QUE HAYA LUGAR. HOJA 271 DE 361

ART.110 FRACC. V,VII LFTAIP MOTIVACIÓN 1

ART. 113 FRACC I LFTAIP MOTIVACION 2

[redacted]

CON FUNDAMENTO EN LO DISPUESTO POR EL ARTÍCULO 100 DE LA [redacted] RÉDITO.
CERTIFICAMOS QUE LA PRESENTE ES UNA IMPRESIÓN FIEL Y EXACTA QUE CONSTA DE 361 HOJAS, OBTENIDA DEL SISTEMA ÓPTICO DE DIGITALIZACIÓN DE IMÁGENES DEL ARCHIVO DE BANCO NACIONAL DE MÉXICO, S.A., LO QUE SE HACE CONSTAR PARA LOS EFECTOS LEGALES A QUE HAYA LUGAR. HOJA 272 DE 361

ART.110
FRACC. V,VII
LFTAIP
MOTIVACIÓN 1

ART. 113
FRACC I LFTAIP
MOTIVACION 2

567
563
563

[redacted]

[redacted]

CON FUNDAMENTO EN LO DISPUESTO POR EL ARTÍCULO 100 DE LA LEY DE INSTITUCIONES DE CRÉDITO, CERTIFICAMOS QUE LA PRESENTE ES UNA IMPRESIÓN FIEL Y EXACTA QUE CONSTA DE 361 HOJAS, OBTENIDA DEL SISTEMA ÓPTICO DE DIGITALIZACIÓN DE IMÁGENES DEL ARCHIVO DE BANCO NACIONAL DE MÉXICO, S.A., LO QUE SE HACE CONSTAR PARA LOS EFECTOS LEGALES A QUE HAYA LUGAR. HOJA 273 DE 361

ART.110
FRACC. V,VII
LFTAIP
MOTIVACIÓN 1

ART. 113
FRACC I LFTAIP
MOTIVACION 2

Banamex ESTADO DE CUENTA AL 03 DE JUNIO DE 2015

[redacted]

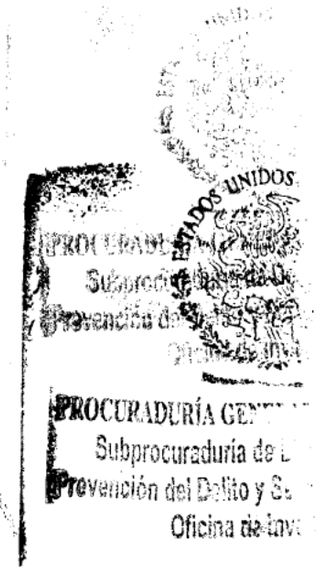

CON FUNDAMENTO EN LO DISPUESTO POR EL ARTÍCULO 100 DE LA [redacted] DE CRÉDITO, CERTIFICAMOS QUE LA PRESENTE ES UNA IMPRESIÓN FIEL Y EXACTA QUE CONSTA DE 361 HOJAS, OBTENIDA DEL SISTEMA ÓPTICO DE DIGITALIZACIÓN DE IMÁGENES DEL ARCHIVO DE BANCO NACIONAL DE MÉXICO, S.A., LO QUE SE HACE CONSTAR PARA LOS EFECTOS LEGALES A QUE HAYA LUGAR.

ART.110 FRACC. V,VII LFTAIP MOTIVACIÓN 1

ART. 113 FRACC I LFTAIP MOTIVACION 2

Banamex

Con **Débito Banamex**,
transforma tu dinero en algo más **saludable**.

MAPFRE ASISTENCIA

Asistencia Familiar 10
creada especialmente para ti.

Tu bienestar y el de los tuyos es lo más importante, por ello te invitamos a contratar **Asistencia Familiar 10** de Mapfre al **01800 480 7080** para mantenerte protegido ante cualquier imprevisto.

Además, al contratar este servicio, **Mapfre te regala dos boletos de cine**[1] **para que disfrutes una tarde de películas.**

Mapfre Asistencia México S.A. de C.V. es responsable del cumplimiento, tarifas, productos y servicios ofrecidos, liberando de cualquier responsabilidad sobre ese particular a las empresas integrantes, afiliadas o subsidiarias del Grupo Financiero Banamex. Consulta información sobre los términos y condiciones del programa Asistencia Familiar 10 en www.asistenciafamiliar10.com.mx

(1) Vigencia de los boletos 3 meses a partir de que el cliente contrate el servicio Asistencia Familiar 10. Se le entregará un folio en la llamada.

SABER
CUENTA

Si quieres estar seguro de tener coche privado... ¡Asegúralo! un seguro es una excelente inversión; con él, evitas afrontar consecuencias económicas de un accidente o una situación que esté fuera de tu control y que podría generarte problemas financieros significativos.

Educación financiera
Banamex

[redacted]

CON FUNDAMENTO EN LO DISPUESTO POR EL ARTÍCULO 100 DE LA [redacted] DE CRÉDITO, CERTIFICAMOS QUE LA PRESENTE ES UNA IMPRESIÓN FIEL Y EXACTA QUE CONSTA DE 361 HOJAS, OBTENIDA DEL SISTEMA ÓPTICO DE DIGITALIZACIÓN DE IMÁGENES DEL ARCHIVO DE BANCO NACIONAL DE MÉXICO, S.A., LO QUE SE HACE CONSTAR PARA LOS EFECTOS LEGALES A QUE HAYA LUGAR. HOJA 275 DE 361

ART. 110
FRACC. V,VII
LFTAIP
MOTIVACIÓN 1

ART. 113
FRACC I LFTAIP
MOTIVACION 2

Banamex



Invierte para que tu dinero crezca, contrata **Pagaré Banamex**[1] y recibe **3% de rendimiento anual fijo.**

Haz más dinero con tu dinero

Obtén beneficios especiales:

- Certificado de **$500 pesos** y hasta 30% de descuento en tu **Seguro de Auto Banamex**[2]
- Te abonamos **2,000 Premia** Puntos o **Pass Points** si ya tienes Tarjeta de Crédito o en cuanto contrates una[3]
- Oferta preferente en la **reinversión**[4]

Vigencia: 31 de julio de 2015.

Pon tu dinero a trabajar invirtiendo a plazo de 60 días, con la seguridad de que obtendrás **más dinero con tu dinero**. Acércate a un asesor en la sucursal de tu preferencia para contratar **Pagaré Banamex.**

Consulta términos, condiciones, comisiones y requisitos de contratación de los productos publicitados en www.banamex.com o en sucusales Banamex.

Aplica una participación por cliente con un límite de inversión de hasta 1 millón [illegible] 2015. Fecha de emisión de publicidad: 31 de Mayo de 2015. **(1) Pagaré Banamex** [illegible] **3% GAT nominal 3.03% GAT real (0.58%)** [illegible] de marzo al 31 de julio de 2015. La GAT real es el rendimiento que [illegible] **(2) Certificado y descuento.** Condiciones del certificado, vigencia y descuento [illegible] condiciones y exclusiones de la póliza contratada y estándares de servicio [illegible] Seguros Banamex. **(3) 2,000 Puntos** [illegible] Platinum, Pass Points [illegible] Travel Pass y Travel Pass Platinum [illegible] los siguientes 30 días naturales después de la apertura del Pagaré. Limitado a un bono de 2,000 puntos [illegible] de C.V., SOFOM, E.R. Crédito sujeto a aprobación. **Costo Anual Total (CAT) PROMEDIO** [illegible] **24.8%** sin IVA. Tasa de interés promedio ponderada anual **20.4%**. Comisión anual [illegible] **47.1%** sin IVA. Tasa de interés promedio ponderada anual **37.6%**. Comisión anual **$900** [illegible] **50.3%** sin IVA. Tasa de interés promedio ponderada anual **38.9%**. Comisión anual **$600** sin IVA. [illegible] **51.1%** [illegible] promedio ponderada anual **39.5%**. Comisión anual **$600** sin IVA. Para Travel Pass [illegible] **52.7%** [illegible] ponderada anual **39.4%**. Comisión anual **$900** sin IVA. Para Travel Pass Platinum [illegible] **47.8%** [illegible] promedio ponderada anual **36.1%**. Comisión anual **$2,000** sin IVA. Tasa variable. Para fines informativos y de comparación. Calculado el 10 de Marzo de 2015. **(4) Reinversión:** se aplicará una tasa de interés mayor a la ofrecida [illegible] en www.banamex.com en la fecha de la reinversión. Banco Nacional de México, S.A., Integrante del Grupo Financiero Banamex.

IPAB

El IPAB garantiza el pago hasta 400 mil unidades de inversión (UDI) por persona, por banco, de las obligaciones garantizadas. **www.ipab.org.mx**

PROCURADURÍA GENERAL DE LA REPÚBLICA
Subprocuraduría de Prevención del Delito y Servicios a la Comunidad
Oficina de Información

[redacted]

CON FUNDAMENTO EN LO DISPUESTO POR EL ARTÍCULO 100 DE LA LEY DE INSTITUCIONES DE CRÉDITO, CERTIFICAMOS QUE LA PRESENTE ES UNA IMPRESIÓN FIEL Y EXACTA QUE CONSTA DE 361 HOJAS, OBTENIDA DEL SISTEMA ÓPTICO DE DIGITALIZACIÓN DE IMÁGENES DEL ARCHIVO DE BANCO NACIONAL DE MÉXICO, S.A., LO QUE SE HACE CONSTAR PARA LOS EFECTOS LEGALES A QUE HAYA LUGAR. HOJA 276 DE 361

ART.110
FRACC. V,VII
LFTAIP
MOTIVACIÓN 1

ART. 113
FRACC I LFTAIP
MOTIVACION 2

Banamex

Para informarte mejor, ahora vamos al grano

Te presentamos el nuevo **Resumen Financiero de Cuenta**, con información simplificada de tus movimientos, más amigable y en un mismo lugar.

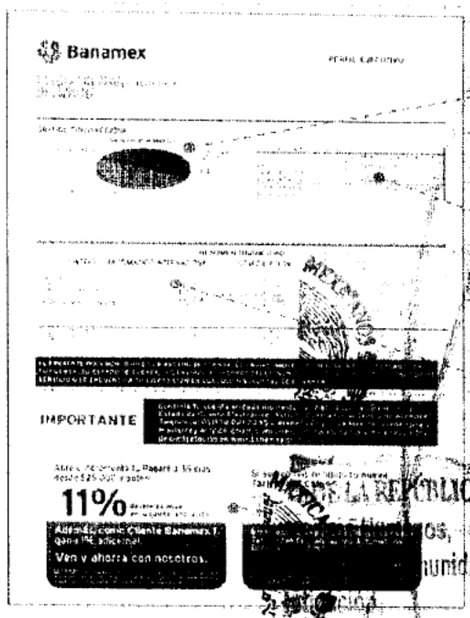

1. La gráfica de tu saldo inicial y final, así como el monto de tus depósitos y retiros en el mes
2. Los datos de tu cuenta, incluyendo la CLABE para recibir transferencias electrónicas interbancarias
3. Los saldos de tu cuenta y los productos ligados a ésta, sus intereses o rendimientos y las comisiones generadas en el mes.
4. Avisos importantes sobre el uso de tu cuenta y sus beneficios.

El Estado de Cuenta con el detalle de tus operaciones estará disponible en las sucursales Banamex. Para solicitar su envío por e-mail llama al 01 800 0[illegible]45 y desde Ciudad de México, Guadalajara y Monterrey al 1226 2639.

Tu opinión es muy importante

¿Te agrada este formato? ¿La información que contiene es suficiente para tus necesidades? Llama al 01 800 849 9640 y comparte tus comentarios.

Consulta condiciones, comisiones y requisitos de contratación en www.banamex.com

[redacted] CON FUNDAMENTO EN LO DISPUESTO POR EL ARTÍCULO 100 DE LA LEY DE INSTITUCIONES DE CRÉDITO, CERTIFICAMOS QUE LA PRESENTE ES UNA IMPRESIÓN FIEL Y EXACTA QUE CONSTA DE 361 HOJAS, OBTENIDA DEL SISTEMA ÓPTICO DE DIGITALIZACIÓN DE IMÁGENES DEL ARCHIVO DE BANCO NACIONAL DE MÉXICO, S.A., LO QUE SE HACE CONSTAR PARA LOS EFECTOS LEGALES A QUE HAYA LUGAR. HOJA 277 DE 361

ART.110 FRACC. V,VII LFTAIP
MOTIVACIÓN 1

ART. 113 FRACC I LFTAIP
MOTIVACION 2

Banamex

Glosario de Abreviaturas

1ER	PRIMER	DLS/DLLS	DOLARES	PROM	PROMEDIO
A¤O	AÑO	DOC	DOCUMENTO	PTOS	PUNTOS
ANL	ANUALIDAD	DOMI	DOMICILIACION	PYME	PAQUETE PYME
ATM	AUTOMATIC TELLER MACHINE	DOT	DOTACION	R1	MONTO DE 0 A 30 MIL
AUD/AUDIOMAT	AUDIOMATICO	EDO	ESTADO	R2	MONTO DE 30 MIL A 50 MIL
AUD E	AUDIOMATICO EMPRESARIAL	EDO DE CTA	ESTADO DE CUENTA	R3	MONTO DE 50 MIL EN ADELANTE
AUT	AUTOMATICA/AUTORIZACION	EFE/EFECTIV	EFECTIVO	REACTIV	REACTIVACION
B PER	BANCANET PERSONAL	ELEC/ELECTR	ELECTRONICA	REC	RECEPCION
B PRF	BANCANET PROFESIONAL	EMP	EMPRESARIAL	RECH	RECHAZADO(A)
BANC	BANCOS	ESP	ESPECIAL	REEMB	REEMBOLSO
BCA	BANCA	EXI	EXITOSA	REF	REFERENCIA
BCDIR	BANCANET DIRECTO	EXIT	EXITOSO	REND	RENDIMIENTOS
BCNET	BANCANET EMPRESARIAL	EXT	EXTRANJERO	REP/REPOS	REPOSICION
BCOS	BANCOS	F/PLAZA	FUERA DE PLAZA	REPOSIC	REPOSICION
BENEF	BENEFICIARIO	FID	FIDUCIARIO	RESP	RESPALDO
BESE	BANAMEX EN SU EMPRESA	FINS	FONDOS INSUFICIENTES	RET	RETIROS
BANAMEX	BANCO NACIONAL DE MEXICO	FIRME/PZA	FIRME PLAZA	REV	REVOCACION
BMX/BNM	BANCO NACIONAL DE MEXICO	FOR	FORANEO	RFC	REGISTRO FEDERAL DE CONTRIBUYENTES
BNE	BANCANET EMPRESARIAL	GAT	GANANCIA ANUAL TOTAL	S.A.R.	SISTEMA ADMINISTRACION RETIRO
BNET	BANCA NET PERSONAL	GEN	GENERACION	SAT	SISTEMA ADMINISTRACION TRIBUTARIA
BNMILIO	HORIZONTE BANAMEX UNO	GOLD2	HORIZONTE BALANCEADOS 2	S.B.C	SALVO BUEN COBRO
BNMPLUS	HORIZONTE PLUS	GRACI	GRACIAS	S/FON	SIN FONDOS
BNMDOA	HORIZONTE BANAMEX DOS	GTOS	GASTOS	S/FONDOS	SIN FONDOS
BONIF	BONIFICACION	HORIZONT	FONDO DE DINERO I BANAMEX	SA	SOCIEDAD ANONIMA
C	CAJERO	IDE	IMPUESTO DEPOSITO EFECTIVO	SA DE CV	SOCIEDAD ANONIMA DE CAPITAL VARIABLE
CH/CHQ	CHEQUE	IMP	IMPUESTOS	SC	SOCIEDAD CIVIL
C FONDOS	CONCENTRACION FONDOS	IMP. MN	IMPORTE MONEDA NACIONAL	SDO	SALDO
C/COPIA	CON COPIA	IMP. ME	IMPORTE MONEDA EXTRANJERA	SEC	SECUENCIA
C/TARJ - C/TARJETA	CON TARJETA	IMPTE	IMPORTE	SEGBANAMEX	SEGURO BANAMEX
CAJ	CAJERO	IN FA/INT FALL	INTENTOS FALLIDOS	SER	SERVICIO
CBC	CUENTA BALANCE CERO	INCUMPL	INCUMPLIMIENTO	SER BCA ELEC	SERVICIO BANCA ELECTRONICA
CCB	CALIFORNIA COMMERCE BANK	INT	INTERES	SERV	SERVICIO/SERVICIOS
CERTIF	CERTIFICADO	INTB	INTERBANCARIO	SOBREG	SOBREGIRO
CF	CONCENTRACION FONDOS	INTBCO/INTERBAN	INTERBANCARIO	SOFOM	SOCIEDAD FINANCIERA OBJETO MULTIPLE
CGO	CARGO	INST	INSTITUCIONES	SPEI	SERVICIO PAGOS ELECTRONICOS INTERBANCARIOS
CH. DEV S/FONDOS	CHEQUE DEVUELTO SIN FONDOS	INTS	INTERESES	SPORA	SERVICIO PAGOS ELECTRONICOS INTERBANCARIOS
CITI	CITIDIRECT	INV/INVS	INVERSION	SUBSID	SUBSIDIADO
CM	CUENTA MAESTRA	ISR	IMPUESTO SOBRE LA RENTA	T	TARJETA
COM	COMISION	IVA	IMPUESTO VALOR AGREGADO	T Y CH	TARJETA Y CHEQUERA
COM. CH. S/FONDOS	COMISION CHEQUE SIN FONDOS	L. C.	LINEA DE CREDITO	T. D.	TARJETA DEBITO
COMIS/COMS	COMISION	M DIA	MISMO DIA	TAR/TARJ	TARJETA
CONCENT	CONCENTRADORA	M.N.	MONEDA NACIONAL	TB	TARJETABANAMEX
CONSULT / CONS	CONSULTA (S)	MA/MAGNE	MAGNETICO	TC	TARJETA DE CREDITO
CP	CAJERO PERMANENTE	MED	MEDIO	TC	TIPO DE CAMBIO
CR	CENTRO REPARTO	MEN	MENSUALIDAD	TDA	TASA GRAVABLE
CTA	CUENTA	MENS	MENSUAL	TEF	TRANSFERENCIA
CTA. M.	CUENTA MAESTRA	MOD	MODALIDAD	TERC	TERCEROS
CTAS	CUENTAS	MOV	MOVIMIENTO	TPV	TERMINAL PUNTO VENTA
CTO	CONTRATO	MOVS/MOVTOS	MOVIMIENTOS	TXN	TRANSACCION
CTRO	CENTRO	NET	BANCANET	VENTAN	VENTANILLA
CRED	CREDITO	No.	NUMERO	VTO	VENCIMIENTO
CUE	CUENTA	NOMI	NOMINA BANAMEX	X	POR
CVE	CLAVE	OPER	OPERACION		
DEB/DEBIT	DEBITO	PAGOS	PAGOS INTERBANCARIOS		
DEP	DEPOSITO	PAQ	PAQUETE		
DEP P/DISPOSICION	DEPOSITO POR DISPOSICION	PDTE (S)	PENDIENTE		
DEVOL	DEVOLUCION	PEMEX	PETROLEOS MEXICANOS		
DEVUEL	DEVUELTO	PEND/PENDIENT	PENDIENTE		
DF	DISTRITO FEDERAL	PERM	PERMANENTE		
DIGIT	DIGITEM	PREV AUT	PREVENCION AUTOMATICA		
DISP/DIS	DISPOSICION	PROG	PROGRAMADO		

PROCURADURIA GENERAL
Subprocuraduría de Investigación
Prevención del Delito y Servicios a la Comunidad
Dirección General

[redacted] CON FUNDAMENTO EN LO DISPUESTO POR EL ARTÍCULO 100 DE LA LEY DE INSTITUCIONES DE CRÉDITO, CERTIFICAMOS QUE LA PRESENTE ES UNA IMPRESIÓN FIEL Y EXACTA QUE CONSTA DE 361 HOJAS, OBTENIDA DEL SISTEMA ÓPTICO DE DIGITALIZACIÓN DE IMÁGENES DEL ARCHIVO DE BANCO NACIONAL DE MÉXICO, S A LO QUE SE HACE CONSTAR PARA LOS EFECTOS LEGALES A QUE HAYA LUGAR. HOJA 278 DE 361

ART.110
FRACC. V,VII
LFTAIP
MOTIVACIÓN 1

ART. 113
FRACC I LFTAIP
MOTIVACION 2

570
566
566

[redacted]

[redacted]

CON FUNDAMENTO EN LO DISPUESTO POR EL ARTÍCULO 100 DE LA LEY DE INSTITUCIONES DE CRÉDITO, CERTIFICAMOS QUE LA PRESENTE ES UNA IMPRESIÓN FIEL Y EXACTA QUE CONSTA DE 361 HOJAS, OBTENIDA DEL SISTEMA ÓPTICO DE DIGITALIZACIÓN DE IMÁGENES DEL ARCHIVO DE BANCO NACIONAL DE MÉXICO, S.A., LO QUE SE HACE CONSTAR PARA LOS EFECTOS LEGALES A QUE HAYA LUGAR. HOJA 279 DE 361

ART.110
FRACC. V,VII
LFTAIP
MOTIVACIÓN 1

ART. 113
FRACC I LFTAIP
MOTIVACION 2

[redacted]

CON FUNDAMENTO EN LO DISPUESTO POR EL ARTÍCULO 100 DE LA LEY DE INSTITUCIONES DE CRÉDITO, CERTIFICAMOS QUE LA PRESENTE ES UNA IMPRESIÓN FIEL Y EXACTA QUE CONSTA DE 361 HOJAS, OBTENIDA DEL SISTEMA ÓPTICO DE DIGITALIZACIÓN DE IMÁGENES DEL ARCHIVO DE BANCO NACIONAL DE MÉXICO, S.A., LO QUE SE HACE CONSTAR PARA LOS EFECTOS LEGALES A QUE HAYA LUGAR. HOJA 280 DE 361

ART.110
FRACC. V,VII
LFTAIP
MOTIVACIÓN 1

ART. 113
FRACC I LFTAIP
MOTIVACION 2

571
567
567

[redacted]

[redacted]

CON FUNDAMENTO EN LO DISPUESTO POR EL ARTÍCULO 100 DE LA LEY DE INSTITUCIONES DE CRÉDITO, CERTIFICAMOS QUE LA PRESENTE ES UNA IMPRESIÓN FIEL Y EXACTA QUE CONSTA DE 361 HOJAS, OBTENIDA DEL SISTEMA ÓPTICO DE DIGITALIZACIÓN DE IMÁGENES DEL ARCHIVO DE BANCO NACIONAL DE MÉXICO, S.A., LO QUE SE HACE CONSTAR PARA LOS EFECTOS LEGALES A QUE HAYA LUGAR. HOJA 281 DE 361

ART.110
FRACC. V,VII
LFTAIP
MOTIVACIÓN 1

ART. 113
FRACC I LFTAIP
MOTIVACION 2

[redacted]

Agradecemos su preferencia

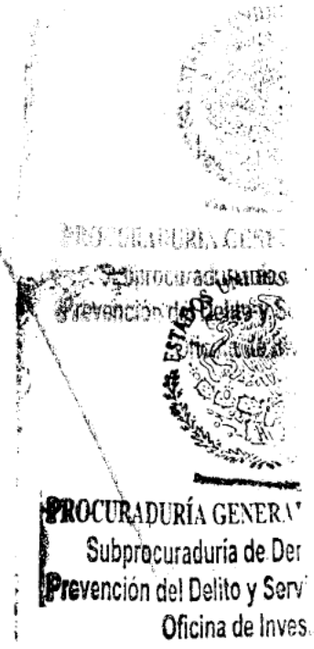

[redacted]

CON FUNDAMENTO EN LO DISPUESTO POR EL ARTÍCULO 100 DE LA LEY DE INSTITUCIONES DE CRÉDITO, CERTIFICAMOS QUE LA PRESENTE ES UNA IMPRESIÓN FIEL Y EXACTA QUE CONSTA DE 361 HOJAS, OBTENIDA DEL SISTEMA ÓPTICO DE DIGITALIZACIÓN DE IMÁGENES DEL ARCHIVO DE BANCO NACIONAL DE MÉXICO, S.A., LO QUE SE HACE CONSTAR PARA LOS EFECTOS LEGALES A QUE HAYA LUGAR. HOJA 282 DE 361

ART.110
FRACC. V,VII
LFTAIP
MOTIVACIÓN 1

ART. 113
FRACC I LFTAIP
MOTIVACION 2

Banamex

572
568
568



Asistencia Familiar 10
creada especialmente para ti.

MAPFRE ASSISTANCE

Tu bienestar y el de los tuyos es lo más importante, por ello te invitamos a contratar **Asistencia Familiar 10** de Mapfre al **01800 480 7080** para mantenerte protegido ante cualquier imprevisto. Además, al contratar este servicio, **Mapfre te regala dos boletos de cine[1] para que disfrutes una tarde de películas.**

Mapfre Assistance México S.A. de C.V. es responsable del cumplimiento, tarifas, productos y servicios ofrecidos, liberando de cualquier responsabilidad sobre ese particular a las empresas integrantes, afiliadas o subsidiarias del Grupo Financiero Banamex. Consulta información sobre los términos y condiciones del programa Asistencia Familiar 10 en: www.[illegible]-familiar10.com.mx [illegible] Vigencia de los boletos [illegible] que el cliente contrate el servicio Asistencia Familiar 10. Se le entregará un folio en la llamada

SABER
CUENTA

Si quieres estar seguro [illegible] rato... ¡Asegúralo! un seguro es una excelente inver[illegible] con él evitas afrontar consecuencias económicas de un accid[illegible] situación que esté fuera de tu control y que podría generarte problemas financieros significativos.

Educación Financiera
Banamex

DE LA REPÚBLICA
[illegible]chos Humanos,
[illegible]

DE LA REPÚBLICA
[illegible]chos Humanos
[illegible]os a la Co[illegible]
[illegible]ación

[redacted]

CON FUNDAMENTO EN LO DISPUESTO POR EL ARTÍCULO 100 DE LA [redacted] DE CRÉDITO, CERTIFICAMOS QUE LA PRESENTE ES UNA IMPRESIÓN FIEL Y EXACTA QUE CONSTA DE 361 HOJAS, OBTENIDA DEL SISTEMA ÓPTICO DE DIGITALIZACIÓN DE IMÁGENES DEL ARCHIVO DE BANCO NACIONAL DE MÉXICO, S.A., LO QUE SE HACE CONSTAR PARA LOS EFECTOS LEGALES A QUE HAYA LUGAR. HOJA 283 DE 361

ART.110
FRACC. V,VII
LFTAIP
MOTIVACIÓN 1

ART. 113
FRACC I LFTAIP
MOTIVACION 2

Banamex



Invierte para que tu dinero crezca,
contrata **Pagaré Banamex**[1] y recibe
3% de rendimiento anual fijo.
Haz más dinero con tu dinero

Obtén beneficios especiales:

- Certificado de **$500 pesos** y hasta 30% de descuento en tu **Seguro de Auto Banamex**[2]
- Te abonamos **2,000 Premia** Puntos o **Pass Points** si ya tienes Tarjeta de Crédito o en cuanto contrates una[3]
- Oferta preferente en la **reinversión**[4]

Vigencia: 31 de julio de 2015.

Pon tu dinero a trabajar invirtiendo a plazo de 60 días, con la seguridad de que obtendrás **más dinero con tu dinero**. Acércate a un asesor en la sucursal de tu preferencia para contratar **Pagaré Banamex**.

Consulta términos, condiciones, comisiones y requisitos de contratación de los productos publicitados en www.banamex.com o en sucursales Banamex.

Aplica una participación por cliente con un límite de inversión de hasta 1 millón de pesos. Vigencia de la Campaña al 31 de julio de 2015. Fecha de emisión de publicidad: 01 de Mayo de 2015. **(1) Pagaré Banamex**: **3% GAT nominal 3.03% GAT real (0.58%)** variable antes de impuestos [illegible] de marzo de 2015 y vigente al 31 de julio de 2015. La GAT real es el rendimiento que obtendría después [illegible] la inflación estimada. **(2) Certificado y descuento.** Condiciones del certificado, vigencia y descuento en www.[illegible] Aplican condiciones y exclusiones de la póliza contratada y estándares de servicio. Servicios ofrecidos [illegible] Banamex sólo actúa como vehículo de referencia de Seguros Banamex. **(3) 2,000 Puntos.** Para Puntos [illegible] Bismart, Oro, Platinum; Para Pass Points participan: Travel Pass y Travel Pass Platinum Elite. Es necesario [illegible] compra dentro de los siguientes 30 días naturales después de la apertura del Pagaré. Limitado a un [illegible] cliente en tu tarjeta con mayor antigüedad. Los puntos serán abonados a más tardar el 31 de octubre de 2015. [illegible] Tarjetas Banamex S.A. de C.V., SOFOM, E.R. Crédito sujeto a aprobación. **Costo Anual Total (CAT) PROMEDIO** para Platinum **24.8%** sin IVA. Tasa de interés promedio ponderada anual **20.[illegible]** [illegible] anual **$2,000** sin IVA. Para Oro **47.1%** sin IVA. Tasa de interés promedio ponderada anual [illegible] sin IVA. Para Clásica **50.3%** sin IVA. Tasa de interés promedio ponderada anual **38.9%**. Comisión anual **$600** sin IVA. Para Bismart **51.1%** sin IVA. Tasa de interés promedio ponderada anual **39.5%**. Comisión [illegible] Travel Pass **52.7%** sin IVA. Tasa de interés promedio ponderada anual **39.4%**. Comisión anual **$900** sin IVA. Para Travel Pass Platinum Elite **47.8%** sin IVA. Tasa de interés promedio ponderada anual **36.1%**. Comisión [illegible] Para fines informativos y de comparación. Calculado el 10 de Marzo de 2015. **(4) Reinversión**: [illegible] efectuada al público en general publicada en www.banamex.com en la fecha de la reinversión. Banco [illegible] Integrante del Grupo Financiero Banamex.

IPAB — El IPAB garantiza el pago hasta 400 mil Unidades de Inversión (UDIs) [illegible] por banco, de las obligaciones garantizadas. **www.ipab.org.mx**

PROCURADURÍA GENER[illegible]
Subprocuraduría de D[illegible]
Prevención del Delito y Ser[illegible]
Oficina de Inve[illegible]

CON FUNDAMENTO EN LO DISPUESTO POR EL ARTÍCULO 100 DE LA [redacted] DE CRÉDITO, CERTIFICAMOS QUE LA PRESENTE ES UNA IMPRESIÓN FIEL Y EXACTA QUE CONSTA DE 361 HOJAS, OBTENIDA DEL SISTEMA ÓPTICO DE DIGITALIZACIÓN DE IMÁGENES DEL ARCHIVO DE BANCO NACIONAL DE MÉXICO, S.A., LO QUE SE HACE CONSTAR PARA LOS EFECTOS LEGALES A QUE HAYA LUGAR. HOJA 284 DE 361

ART.110
FRACC. V,VII
LFTAIP
MOTIVACIÓN 1

ART. 113
FRACC I LFTAIP
MOTIVACION 2

Banamex

569

Para informarte mejor, ahora vamos al grano

Te presentamos el nuevo **Resumen Financiero de Cuenta**, con información simplificada de tus movimientos, más amigable y en un mismo lugar.

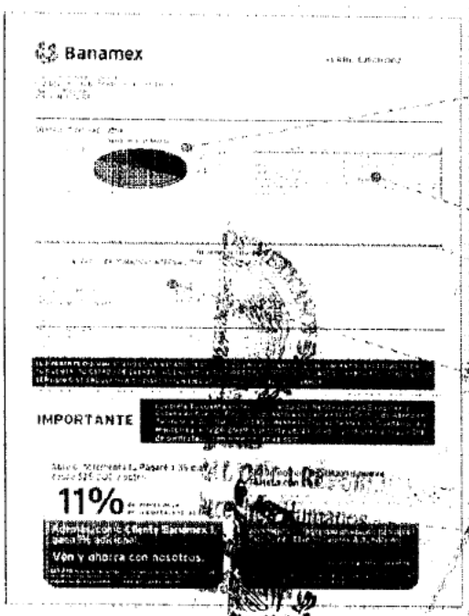

1. La gráfica de tu saldo inicial y final, así como el monto de tus depósitos y retiros en el mes
2. Los datos de tu cuenta, incluyendo la CLABE para recibir transferencias electrónicas interbancarias
3. Los saldos de tu cuenta y los productos ligados a ésta, sus intereses o rendimientos y las comisiones generadas en el mes.
4. Avisos importantes sobre el uso de tu cuenta y sus beneficios.

El Estado de Cuenta con el detalle de tus operaciones estará disponible en las sucursales Banamex. Para solicitar su envío por correo llama al 01 800 021 2345 y desde Ciudad de México, Guadalajara y Monterrey al 1226 2639.

Tu opinión es muy importante

¿Te agrada este formato? ¿La información que contiene es suficiente para tus necesidades? Llama al 01 800 849 9640 y cuéntanos tus comentarios.

Consulta condiciones, comisiones y requisitos de contratación en www.banamex.com

[redacted]

CON FUNDAMENTO EN LO DISPUESTO POR EL ARTÍCULO 100 DE LA LEY DE INSTITUCIONES DE CRÉDITO, CERTIFICAMOS QUE LA PRESENTE ES UNA IMPRESIÓN FIEL Y EXACTA QUE CONSTA DE 361 HOJAS, OBTENIDA DEL SISTEMA ÓPTICO DE DIGITALIZACIÓN DE IMÁGENES DEL ARCHIVO DE BANCO NACIONAL DE MÉXICO, S.A., LO QUE SE HACE CONSTAR PARA LOS EFECTOS LEGALES A QUE HAYA LUGAR. HOJA 285 DE 361

ART. 110
FRACC. V,VII
LFTAIP
MOTIVACIÓN 1

ART. 113
FRACC I LFTAIP
MOTIVACION 2

Banamex

Glosario de Abreviaturas

1ER	PRIMER
AÑO	AÑO
ANL	ANUALIDAD
ATM	AUTOMATIC TELLER MACHINE
AUD/AUDIOMAT	AUDIOMATICO
AUD E	AUDIOMATICO EMPRESARIAL
AUT	AUTOMATICA/AUTORIZACION
B PER	BANCANET PERSONAL
B PRF	BANCANET PROFESIONAL
BANC	BANCOS
BCA	BANCA
BCDIR	BANCANET DIRECTO
BCNET	BANCANET EMPRESARIAL
BCOS	BANCOS
BENEF	BENEFICIARIO
BESE	BANAMEX EN SU EMPRESA
BANAMEX	BANCO NACIONAL DE MEXICO
BMX/BNM	BANCO NACIONAL DE MEXICO
BNE	BANCANET EMPRESARIAL
BNEI	BANCA NET PERSONAL
BNMILIQ	HORIZONTE BANAMEX UNO
BNMPLOS	HORIZONTE PLUS
BNMDOS	HORIZONTE BANAMEX DOS
BONIF	BONIFICACION
C	CAJERO
CH/CHQ	CHEQUE
C FONDOS	CONCENTRACION FONDOS
C/COPIA	CON COPIA
C/TARJ - C/TARJETA	CON TARJETA
CAJ	CAJERO
CBC	CUENTA BALANCE CERO
CCB	CALIFORNIA COMMERCE BANK
CERTIF	CERTIFICADO
CF	CONCENTRACION FONDOS
CGO	CARGO
CH. DEV S/FONDOS	CHEQUE DEVUELTO SIN FONDOS
CITI	CITIDIRECT
CN	CUENTA MAESTRA
COM	COMISION
COM. CH. S/FONDOS	COMISION CHEQUE SIN FONDOS
COMIS/COMS	COMISION
CONCENT	CONCENTRADORA
CONSULT / CONS	CONSULTA (S)
CP	CAJERO PERMANENTE
CR	CENTRO REPARTO
CTA	CUENTA
CTA. M.	CUENTA MAESTRA
CTAS	CUENTAS
CTO	CONTRATO
CTRO	CENTRO
CRED	CREDITO
CUE	CUENTA
CVE	CLAVE
DEB/DEBIT	DEBITO
DEP	DEPOSITO
DEP P/DISPOSICION	DEPOSITO POR DISPOSICION
DEVOL	DEVOLUCION
DEVUEL	DEVUELTO
DF	DISTRITO FEDERAL
DIGIT	DIGITEM
DISP/DIS	DISPOSICION
DLS/DLLS	DOLARES
DOC	DOCUMENTO
DOMI	DOMICILIACION
DOT	DOTACION
EDO	ESTADO
EDO DE CTA	ESTADO DE CUENTA
EFE/EFECTIV	EFECTIVO
ELEC/ELECTR	ELECTRONICA
EMP	EMPRESARIAL
ESP	ESPECIAL
EXI	EXITOSA
EXIT	EXITOSO
EXT	EXTRANJERO
F/PLAZA	FUERA DE PLAZA
FID	FIDUCIARIO
FINS	FONDOS INSUFICIENTES
FIRME/PZA	FIRME PLAZA
FOR	FORANEO
GAT	GANANCIA ANUAL TOTAL
GEN	GENERACION
GOLD2	HORIZONTE BALANCEADOS 2
GRACI	GRACIAS
GTOS	GASTOS
HORZONT	FONDO DE DINERO 1 BANAMEX
IDE	IMPUESTO DEPOSITO EFECTIVO
IMP	IMPUESTOS
IMP. MN	IMPORTE MONEDA NACIONAL
IMP. ME	IMPORTE MONEDA EXTRANJERA
IMPTE	IMPORTE
IN FA/INT FALL	INTENTOS FALLIDOS
INCUMPL	INCUMPLIMIENTO
INT	INTERES
INTB	INTERBANCARIO
INTBCO/INTERBAN	INTERBANCARIO
INST	INSTITUCIONES
INTS	INTERESES
INV/INVS	INVERSION
ISR	IMPUESTO SOBRE LA RENTA
IVA	IMPUESTO VALOR AGREGADO
L. C.	LINEA DE CREDITO
M DIA	MISMO DIA
M.N.	MONEDA NACIONAL
MA/MAGME	MAGNETICO
MED	MEDIO
MEN	MENSUALIDAD
MENS	MENSUAL
MOD	MODALIDAD
MOV	MOVIMIENTO
MOVS/MOVTOS	MOVIMIENTOS
NET	BANCANET
No.	NUMERO
NOMI	NOMINA BANAMEX
OPER	OPERACION
PAGOS	PAGOS INTERBANCARIOS
PAQ	PAQUETE
PDTE (S)	PENDIENTE
PEMEX	PETROLEOS MEXICANOS
PEND/PENDIENT	PENDIENTE
PERM	PERMANENTE
PREV AUT	PREVENCION AUTOMATICA
PROG	PROGRAMADO
PROM	PROMEDIO
PTOS	PUNTOS
PYME	PAQUETE PYME
R1	MONTO DE 0 A 30 MIL
R2	MONTO DE 30 MIL A 50 MIL
R3	MONTO DE 50 MIL EN ADELANTE
REACTIV	REACTIVACION
REC	RECEPCION
RECH	RECHAZADO(A)
REEMB	REEMBOLSO
REF	REFERENCIA
REND	RENDIMIENTOS
REP/REPOS	REPOSICION
REPOSIC	REPOSICION
RESP	RESPALDO
RET	RETIROS
REV	REVOCACION
RFC	REGISTRO FEDERAL DE CONTRIBUYENTES
S.A.R.	SISTEMA ADMINISTRACION RETIRO
SAT	SISTEMA ADMINISTRACION TRIBUTARIA
S.B.C	SALVO BUEN COBRO
S/FON	SIN FONDOS
S/FONDOS	SIN FONDOS
SA	SOCIEDAD ANONIMA
SA DE CV	SOCIEDAD ANONIMA DE CAPITAL VARIABLE
SC	SOCIEDAD CIVIL
SDO	SALDO
SEC	SECUENCIA
SEGBANAMEX	SEGUROS BANAMEX
SER	SERVICIO
SER BCA ELEC	SERVICIO BANCA ELECTRONICA
SERV	SERVICIO/SERVICIOS
SOBREG	SOBREGIRO
SOFOM	SOCIEDAD FINANCIERA OBJETO MULTIPLE
SPEI	SERVICIOS PAGOS ELECTRONICOS INTERBANCARIOS
SPEUA	SISTEMA PAGOS ELECTRONICOS
SUC	SUCURSAL
SUP	SUPERVISOR
T Y CH	TARJETA CHEQUERA
T. D.	TARJETA DE DEBITO
TAR/TARJ	TARJETA
TB	TARJETA BANAMEX
TC	TARJETA DE CREDITO
TC	TIPO DE CAMBIO
T. GRA	TASA GRAVABLE
TEF	TRANSFERENCIA
TERC	TERCEROS
TPV	TERMINAL PUNTO VENTA
TRN	TRANSACCION
VENTAN	VENTANILLA
VTO	VENCIMIENTO
X	POR

[redacted] CON FUNDAMENTO EN LO DISPUESTO POR EL ARTÍCULO 100 DE LA LEY DE INSTITUCIONES DE CRÉDITO, CERTIFICAMOS QUE LA PRESENTE ES UNA IMPRESIÓN FIEL Y EXACTA QUE CONSTA DE 361 HOJAS, OBTENIDA DEL SISTEMA ÓPTICO DE DIGITALIZACIÓN DE IMÁGENES DEL ARCHIVO DE BANCO NACIONAL DE MÉXICO, S.A., LO QUE SE HACE CONSTAR PARA LOS EFECTOS LEGALES A QUE HAYA LUGAR.

ART. 110
FRACC. V, VII
LFTAIP

MOTIVACIÓN 1

ART. 113
FRACC I LFTAIP

MOTIVACION 2

CON FUNDAMENTO EN LO DISPUESTO POR EL ARTÍCULO 100 DE LA LEY DE INSTITUCIONES DE CRÉDITO, CERTIFICAMOS QUE LA PRESENTE ES UNA IMPRESIÓN FIEL Y EXACTA QUE CONSTA DE 361 HOJAS, OBTENIDA DEL SISTEMA ÓPTICO DE DIGITALIZACIÓN DE IMÁGENES DEL ARCHIVO DE BANCO NACIONAL DE MÉXICO, S.A., LO QUE SE HACE CONSTAR PARA LOS EFECTOS LEGALES A QUE HAYA LUGAR. HOJA 287 DE 361

ART.110 FRACC. V,VII LFTAIP MOTIVACIÓN 1

ART. 113 FRACC I LFTAIP MOTIVACION 2

[redacted]

CON FUNDAMENTO EN LO DISPUESTO POR EL ARTÍCULO 100 DE LA LEY DE INSTITUCIONES DE CRÉDITO, [redacted] CERTIFICAMOS QUE LA PRESENTE ES UNA IMPRESIÓN FIEL Y EXACTA QUE CONSTA DE 361 HOJAS, OBTENIDA DEL SISTEMA ÓPTICO DE DIGITALIZACIÓN DE IMÁGENES DEL ARCHIVO DE BANCO NACIONAL DE MÉXICO, S.A. LO QUE SE HACE CONSTAR PARA LOS EFECTOS LEGALES A QUE HAYA LUGAR.

ART.110
FRACC. V,VII
LFTAIP
MOTIVACIÓN 1

ART. 113
FRACC I LFTAIP
MOTIVACION 2

575
571
571

[redacted]

CON FUNDAMENTO EN LO DISPUESTO POR EL ARTÍCULO 100 DE LA [redacted] DE CRÉDITO, CERTIFICAMOS QUE LA PRESENTE ES UNA IMPRESIÓN FIEL Y EXACTA QUE CONSTA DE 361 HOJAS, OBTENIDA DEL SISTEMA ÓPTICO DE DIGITALIZACIÓN DE IMÁGENES DEL ARCHIVO DE BANCO NACIONAL DE MÉXICO, S.A., LO QUE SE HACE CONSTAR PARA LOS EFECTOS LEGALES A QUE HAYA LUGAR. HOJA 289 DE 361

ART.110
FRACC. V,VII
LFTAIP
MOTIVACIÓN 1

ART. 113
FRACC I LFTAIP
MOTIVACION 2

Banamex ESTADO DE CUENTA AL 03 DE AGOSTO DE 2015

[redacted]

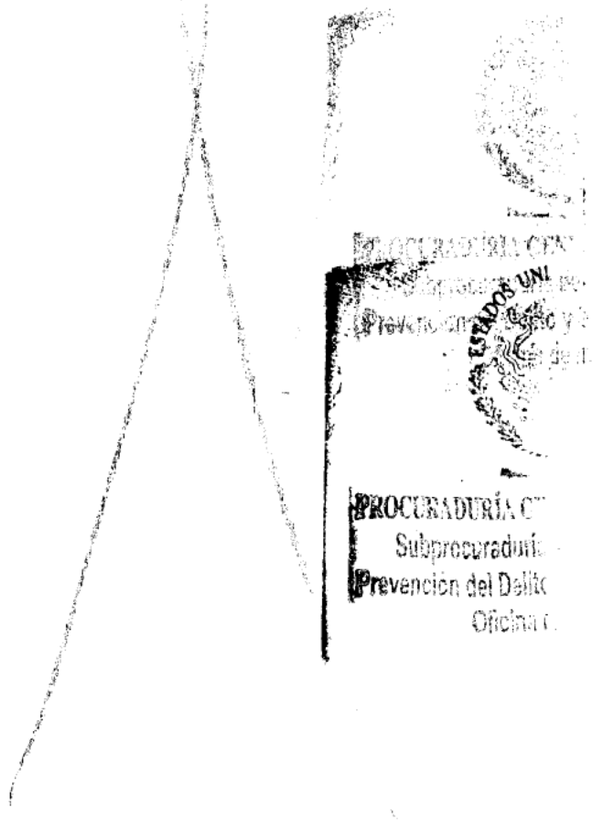

[redacted] DE CRÉDITO,
CERTIFICAMOS QUE LA PRESENTE ES UNA IMPRESIÓN FIEL Y EXACTA QUE CONSTA DE 361 HOJAS, OBTENIDA DEL SISTEMA ÓPTICO DE DIGITALIZACIÓN DE IMÁGENES DEL ARCHIVO DE BANCO NACIONAL DE MÉXICO, S.A., LO QUE SE HACE CONSTAR PARA LOS EFECTOS LEGALES A QUE HAYA LUGAR. HOJA 290 DE 361

ART.110
FRACC. V,VII
LFTAIP
MOTIVACIÓN 1

ART. 113
FRACC I LFTAIP
MOTIVACION 2

Banamex

SFE
SF2
572

2x1 en Cinépolis al pagar con tu Tarjeta de Débito Banamex, cualquier día de la semana.



Este verano estará lleno de sorpresas, no te pierdas los estrenos más esperados en **Cinépolis** y aprovecha

2x1 en funciones 2D y/o Macro XE[1]

Solo menciona la promoción y paga con tu **Tarjeta de Débito Banamex**,

¡Así de sencillo!

(1) Vigencia al 31 de agosto de 2015. Aplica para cualquier día de la semana. Muestra tu Tarjeta de Débito Banamex en taquilla del cine y obtén una entrada de 2x1 en los conjuntos Cinépolis. Participan exclusivamente los conjuntos Cinépolis tradicionales de la República Mexicana. Promoción limitada a 2 entradas al 2x1 por día, con la misma Tarjeta. Aplica únicamente para funciones en formato 2D y MacroXE. No es válido en conjuntos y/o formatos Cinépolis VIP, 3D, 4DX, Cinépolis IMAX, Cinépolis PLUUS, Sala Junior Cinépolis. La promoción del 2x1 aplica sobre el precio más alto de la semana, correspondientes a cada conjunto en cada uno de los formatos. La promoción no aplica en días de descanso obligatorio señalados en la Ley Federal del Trabajo. No aplica en premieres, eventos especiales o contenido alternativo. Consulta las demás condiciones y restricciones en www.cinepolis.com y/o www.banamex.com Las empresas anunciantes son responsables del cumplimiento, tarifas y servicios ofrecidos, liberando de cualquier responsabilidad sobre ese particular a las empresas, integrantes, subsidiarias y filiales del Grupo Financiero Banamex. Consulta condiciones, comisiones y requisitos de contratación de Tarjetas de Débito en www.banamex.com Producto ofrecido por Banco Nacional de México, S.A., integrante del Grupo Financiero Banamex.

[redacted] CON FUNDAMENTO EN LO DISPUESTO POR EL ARTÍCULO 100 DE LA LEY DE INSTITUCIONES DE CRÉDITO, CERTIFICAMOS QUE LA PRESENTE ES UNA IMPRESIÓN FIEL Y EXACTA QUE CONSTA DE 361 HOJAS, OBTENIDA DEL SISTEMA ÓPTICO DE DIGITALIZACIÓN DE IMÁGENES DEL ARCHIVO DE BANCO NACIONAL DE MÉXICO, S.A., LO QUE SE HACE CONSTAR PARA LOS EFECTOS LEGALES A QUE HAYA LUGAR. HOJA 291 DE 361

ART.110
FRACC. V,VII
LFTAIP
MOTIVACIÓN 1

ART. 113
FRACC I LFTAIP
MOTIVACION 2

Banamex

Para informarte mejor, ahora vamos al grano

Te presentamos el nuevo **Resumen Financiero de Cuenta**, con información simplificada de tus movimientos, más amigable y en un mismo lugar.

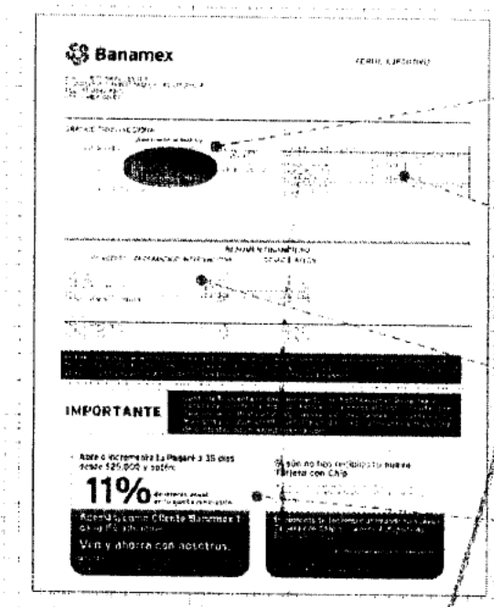

1. La gráfica de tu saldo inicial y final, así como el monto de tus depósitos y retiros en el mes.
2. Los datos de tu cuenta, incluyendo la CLABE para recibir transferencias electrónicas interbancarias.
3. Los saldos de tu cuenta y los productos ligados a ésta, sus intereses o rendimientos y las comisiones generadas en el mes.
4. Avisos importantes sobre el manejo de tu cuenta y sus beneficios.

El Estado de Cuenta con el detalle de tus operaciones estará disponible en las sucursales Banamex. Para solicitar su envío por e-mail llama al 01 800 021 2345 y desde Ciudad de México, Guadalajara y Monterrey al 1226 2639.

Tu opinión es muy importante

¿Te agrada este formato? ¿La información que contiene es suficiente para tus negocios? Llama al 01 800 849 9640 y comparte tus comentarios.

PROCURADURÍA GEN... Subprocuraduría d... Prevención del Delito y ... Oficina de ...

Consulta condiciones, comisiones y requisitos de contratación en www.banamex.com

[redacted]

CON FUNDAMENTO EN LO DISPUESTO POR EL ARTÍCULO 100 DE LA LEY DE INSTITUCIONES DE CRÉDITO, CERTIFICAMOS QUE LA PRESENTE ES UNA IMPRESIÓN FIEL Y EXACTA QUE CONSTA DE 361 HOJAS, OBTENIDA DEL SISTEMA ÓPTICO DE DIGITALIZACIÓN DE IMÁGENES DEL ARCHIVO DE BANCO NACIONAL DE MÉXICO, S.A., LO QUE SE HACE CONSTAR PARA LOS EFECTOS LEGALES A QUE HAYA LUGAR. HOJA 292 DE 361

ART.110 FRACC. V,VII LFTAIP
MOTIVACIÓN 1

ART. 113 FRACC I LFTAIP
MOTIVACION 2

Banamex

Glosario de Abreviaturas

1ER	PRIMER
AÑO	AÑO
ANL	ANUALIDAD
ATM	AUTOMATIC TELLER MACHINE
AUD/AUDIOMAT	AUDIOMATICO
AUD E	AUDIOMATICO EMPRESARIAL
AUT	AUTOMATICA/AUTORIZACION
B PER	BANCANET PERSONAL
B PRF	BANCANET PROFESIONAL
BANC	BANCOS
BCA	BANCA
BCDIR	BANCANET DIRECTO
BCNET	BANCANET EMPRESARIAL
BCOS	BANCOS
BENEF	BENEFICIARIO
BESE	BANAMEX EN SU EMPRESA
BANAMEX	BANCO NACIONAL DE MEXICO
BMX/BNM	BANCO NACIONAL DE MEXICO
BNE	BANCANET EMPRESARIAL
BNE1	BANCA NET PERSONAL
BNMILIO	HORIZONTE BANAMEX UNO
BNMPLUS	HORIZONTE PLUS
BNMDOS	HORIZONTE BANAMEX DOS
BONIF	BONIFICACION
C	CAJERO
CH/CHQ	CHEQUE
C FONDOS	CONCENTRACION FONDOS
C/COPIA	CON COPIA
C/TARJ - C/TARJETA	CON TARJETA
CAJ	CAJERO
CBC	CUENTA BALANCE CERO
CCB	CALIFORNIA COMMERCE BANK
CERTIF	CERTIFICADO
CF	CONCENTRACION FONDOS
CGO	CARGO
CH. DEV S/FONDOS	CHEQUE DEVUELTO SIN FONDOS
CITI	CITIDIRECT
CM	CUENTA MAESTRA
COM	COMISION
COM. CH. S/FONDOS	COMISION CHEQUE SIN FONDOS
COMIS/COMS	COMISION
CONCENT	CONCENTRADORA
CONSULT / CONS	CONSULTA (S)
CP	CAJERO PERMANENTE
CR	CENTRO REPARTO
CTA	CUENTA
CTA. M.	CUENTA MAESTRA
CTAS	CUENTAS
CTO	CONTRATO
CTRO	CENTRO
CRED	CREDITO
CUE	CUENTA
CVE	CLAVE
DEB/DEBIT	DEBITO
DEP	DEPOSITO
DEP P/DISPOSICION	DEPOSITO POR DISPOSICION
DEVOL	DEVOLUCION
DEVUEL	DEVUELTO
DF	DISTRITO FEDERAL
DIGIT	DIGITEM
DISP/DIS	DISPOSICION
DLS/DLLS	DOLARES
DOC	DOCUMENTO
DOMI	DOMICILIACION
DOT	DOTACION
EDO	ESTADO
EDO DE CTA	ESTADO DE CUENTA
EFE/EFECTIV	EFECTIVO
ELEC/ELECTR	ELECTRONICA
EMP	EMPRESARIAL
ESP	ESPECIAL
EXI	EXITOSA
EXIT	EXITOSO
EXT	EXTRANJERO
F/PLAZA	FUERA DE PLAZA
FID	FIDUCIARIO
FINS	FONDOS INSUFICIENTES
FIRME/PZA	FIRME PLAZA
FOR	FORANEO
GAT	GANANCIA ANUAL TOTAL
GEN	GENERACION
GOLD2	HORIZONTE BALANCEADOS 2
GRACI	GRACIAS
GTOS	GASTOS
HORZON1	FONDO DE DINERO 1 BANAMEX
IDE	IMPUESTO DEPOSITO EFECTIVO
IMP	IMPUESTOS
IMP. MN	IMPORTE MONEDA NACIONAL
IMP. ME	IMPORTE MONEDA EXTRANJERA
IMPTE	IMPORTE
IN FIRME FALL	INTENTOS FALLIDOS
INCUMP	INCUMPLIMIENTO
INT	INTERES
INTB	INTERBANCARIO
INTBCO/INTERBAN	INTERBANCARIO
INST	INSTITUCIONES
INTS	INTERESES
INV/INVS	INVERSION
ISR	IMPUESTO SOBRE LA RENTA
IVA	IMPUESTO VALOR AGREGADO
L. C.	LINEA DE CREDITO
M DIA	MISMO DIA
M.N.	MONEDA NACIONAL
MA/MAGNE	MAGNETICO
MED	MEDIO
MEN	MENSUALIDAD
MENS	MENSUAL
MOV	MOVIMIENTO
MOVS	MOVIMIENTOS
NET	BANCANET
NO	NUMERO
NOM	NOMINA BANAMEX
OPER	OPERACION
PAGOS	PAGOS INTERBANCARIOS
PAQ	PAQUETE
PDTE (S)	PENDIENTE
PEMEX	PETROLEOS MEXICANOS
PEND/PENDIENT	PENDIENTE
PERM	PERMANENTE
PREV AUT	PREVENCION AUTOMATICA
PROG	PROGRAMADO
PROM	PROMEDIO
PTOS	PUNTOS
PYME	PAQUETE PYME
R1	MONTO DE 0 A 30 MIL
R2	MONTO DE 30 MIL A 50 MIL
R3	MONTO DE 50 MIL EN ADELANTE
REACTIV	REACTIVACION
REC	RECEPCION
RECH	RECHAZADO(A)
REEMB	REEMBOLSO
REF	REFERENCIA
REND	RENDIMIENTOS
REP/REPOS	REPOSICION
REPOSIC	REPOSICION
RESP	RESPALDO
RET	RETIROS
REV	REVOCACION
RFC	REGISTRO FEDERAL DE CONTRIBUYENTES
S.A.R.	SISTEMA ADMINISTRACION RETIRO
SAT	SISTEMA ADMINISTRACION TRIBUTARIA
S.B.C	SALVO BUEN COBRO
S/FON	SIN FONDOS
S/FONDOS	SIN FONDOS
SA	SOCIEDAD ANONIMA
SA DE CV	SOCIEDAD ANONIMA DE CAPITAL VARIABLE
SC	SOCIEDAD CIVIL
SDO	SALDO
SEC	SECUENCIA
SEGBANAMEX	SEGUROS BANAMEX
SER	SERVICIO
SER BCA ELEC	SERVICIO BANCA ELECTRONICA
SERV	SERVICIO/SERVICIOS
SOBREG	SOBREGIRO
SOFOM	SOCIEDAD FINANCIERA OBJETO MULTIPLE
SPEI	SERVICIOS PAGOS ELECTRONICOS INTERBANCARIOS
SPEUA	SISTEMA PAGOS ELECTRONICOS USO AMPLIADO
SUC	SUCURSAL
T	TARJETA
T Y CH	TARJETA Y CHEQUERA
T. D.	TARJETA DEBITO
TAR/TARJ	TARJETA
TB	TARJETAS BANAMEX
TC	TARJETA DE CREDITO
TC	TIPO DE CAMBIO
T. GRA	TASA GRAVABLE
T. EXE	TASA EXENTA
TEF	TRANSFERENCIA ELECTRONICA DE PAGOS
TERC	TERCEROS
TRAS	TRASPASO
TPV	TERMINAL PUNTO VENTA
TXN	TRANSACCION
VENTAN	VENTANILLA
VTO	VENCIMIENTO
X	POR

[redacted]

CON FUNDAMENTO EN LO DISPUESTO POR EL ARTÍCULO 100 DE LA LEY DE INSTITUCIONES DE CRÉDITO, CERTIFICAMOS QUE LA PRESENTE ES UNA IMPRESIÓN FIEL Y EXACTA QUE CONSTA DE 361 HOJAS, OBTENIDA DEL SISTEMA ÓPTICO DE DIGITALIZACIÓN DE IMÁGENES DEL ARCHIVO DE BANCO NACIONAL DE MÉXICO, S.A., LO QUE SE HACE CONSTAR PARA LOS EFECTOS LEGALES A QUE HAYA LUGAR. HOJA 293 DE 361

ART.110
FRACC. V,VII
LFTAIP
MOTIVACIÓN 1

ART. 113
FRACC I LFTAIP
MOTIVACION 2

[redacted]

CON FUNDAMENTO EN LO DISPUESTO POR EL ARTÍCULO 100 DE LA [redacted] CRÉDITO.
CERTIFICAMOS QUE LA PRESENTE ES UNA IMPRESIÓN FIEL Y EXACTA QUE CONSTA DE 361 HOJAS, OBTENIDA DEL SISTEMA ÓPTICO DE DIGITALIZACIÓN DE IMÁGENES DEL ARCHIVO DE BANCO NACIONAL DE MÉXICO, S.A.,
LO QUE SE HACE CONSTAR PARA LOS EFECTOS LEGALES A QUE HAYA LUGAR. HOJA 294 DE 361

ART.110
FRACC. V,VII
LFTAIP
MOTIVACIÓN 1

ART. 113
FRACC I LFTAIP
MOTIVACION 2

574
574
574

[redacted]

[redacted]

CON FUNDAMENTO EN LO DISPUESTO POR EL ARTÍCULO 100 DE LA LEY DE INSTITUCIONES DE CRÉDITO, CERTIFICAMOS QUE LA PRESENTE ES UNA IMPRESIÓN FIEL Y EXACTA QUE CONSTA DE 361 HOJAS, OBTENIDA DEL SISTEMA ÓPTICO DE DIGITALIZACIÓN DE IMÁGENES DEL ARCHIVO DE BANCO NACIONAL DE MÉXICO, S A , LO QUE SE HACE CONSTAR PARA LOS EFECTOS LEGALES A QUE HAYA LUGAR. HOJA 295 DE 361

ART.110
FRACC. V,VII
LFTAIP
MOTIVACIÓN 1

ART. 113
FRACC I LFTAIP
MOTIVACION 2

[redacted]

[redacted]

CON FUNDAMENTO EN LO DISPUESTO POR EL ARTÍCULO 100 DE LA LEY DE INSTITUCIONES DE CRÉDITO, CERTIFICAMOS QUE LA PRESENTE ES UNA IMPRESIÓN FIEL Y EXACTA QUE CONSTA DE 361 HOJAS, OBTENIDA DEL SISTEMA ÓPTICO DE DIGITALIZACIÓN DE IMÁGENES DEL ARCHIVO DE BANCO NACIONAL DE MÉXICO, S.A., LO QUE SE HACE CONSTAR PARA LOS EFECTOS LEGALES A QUE HAYA LUGAR. HOJA 296 DE 361

ART.110
FRACC. V,VII
LFTAIP
MOTIVACIÓN 1

ART. 113
FRACC I LFTAIP
MOTIVACION 2

Banamex ESTADO DE CUENTA AL 03 DE SEPTIEMBRE DE 2015

[redacted]

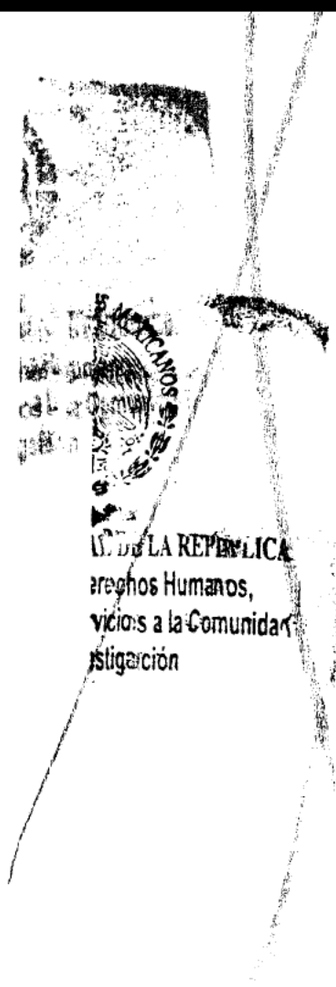

[redacted]

CON FUNDAMENTO EN LO DISPUESTO POR EL ARTÍCULO 100 DE LA LEY DE INSTITUCIONES DE CRÉDITO, CERTIFICAMOS QUE LA PRESENTE ES UNA IMPRESIÓN FIEL Y EXACTA QUE CONSTA DE 361 HOJAS, OBTENIDA DEL SISTEMA ÓPTICO DE DIGITALIZACIÓN DE IMÁGENES DEL ARCHIVO DE BANCO NACIONAL DE MÉXICO, S.A., LO QUE SE HACE CONSTAR PARA LOS EFECTOS LEGALES A QUE HAYA LUGAR. HOJA 297 DE 361

ART.110
FRACC. V,VII
LFTAIP
MOTIVACIÓN 1

ART. 113
FRACC I LFTAIP
MOTIVACION 2

Banamex

2x1 en Cinépolis al pagar con tu Tarjeta de Débito Banamex, cualquier día de la semana.



Sigue aprovechando esta promoción ve al cine y diviértete en grande en **Cinépolis** con:

2x1 en funciones 2D y/o Macro XE(1)

Solo menciona la promoción y paga con tu **Tarjeta de Débito Banamex,**

¡Así de sencillo!

(1) Vigencia al 1 de noviembre del 2015. Aplica para cualquier día de la semana. Presenta tu Tarjeta de Débito Banamex en taquilla del cine y obtén una entrada de 2x1 en los conjuntos Cinépolis. Participan exclusivamente los conjuntos Cinépolis tradicionales de la República Mexicana. Promoción limitada a 2 entradas al 2x1 por día, con la misma Tarjeta. Aplica únicamente para funciones en formato 2D y MacroXE. No es válido en conjuntos y/o formatos Cinépolis VIP, 3D, 4DX, Cinépolis Prime, Cinépolis Plus, Sala Junior Cinépolis. La promoción del 2x1 aplica sobre el precio más alto de la semana, correspondientes a cada conjunto en cada uno de los formatos. Esta promoción no aplica en días de descanso obligatorio señalados en la Ley Federal del Trabajo. No aplica en premieres, eventos especiales o contenido alternativo. Consulta las demás condiciones y restricciones en www.cinepolis.com y/o www.banamex.com. Las empresas anunciantes son responsables del cumplimiento, tarifas y servicios ofrecidos, liberando de cualquier responsabilidad sobre ese particular a las empresas, integrantes, subsidiarias y filiales del Grupo Financiero Banamex. Consulta condiciones, comisiones y requisitos de contratación de Débito Banamex en www.banamex.com Banco Nacional de México, S.A., integrante del Grupo Financiero Banamex. Producto garantizado por el IPAB hasta 400 mil UDIs por persona, por banco. Consulta www.ipab.org.mx

PROCURADURÍA GENERAL DE LA REPÚBLICA
Subprocuraduría
Prevención del Delito
Oficialía

[redacted]

CON FUNDAMENTO EN LO DISPUESTO POR EL ARTÍCULO 100 DE LA LEY DE INSTITUCIONES DE CRÉDITO CERTIFICAMOS QUE LA PRESENTE ES UNA IMPRESIÓN FIEL Y EXACTA QUE CONSTA DE 361 HOJAS, OBTENIDA DEL SISTEMA ÓPTICO DE DIGITALIZACIÓN DE IMÁGENES DEL ARCHIVO DE BANCO NACIONAL DE MÉXICO, S.A. LO QUE SE HACE CONSTAR PARA LOS EFECTOS LEGALES A QUE HAYA LUGAR. HOJA 298 DE 361

ART.110
FRACC. V,VII
LFTAIP
MOTIVACIÓN 1

ART. 113
FRACC I LFTAIP
MOTIVACION 2

Banamex

~~580~~
~~576~~
576

Banamex
El Banco Nacional de México

BancaNet

Tu Estado de Cuenta también está en la nueva BancaNet.
Encuentra los últimos 12 y descárgalos con tu **Net**Key*.

Contrata **Banca**Net en cualquier sucursal **SIN costo** y haz operaciones bancarias desde tu casa u oficina. Identifica las operaciones que quieres realizar para saber si necesitarás **Net**Key**.

Sin NetKey

Consultas de:
- Saldos
- Movimientos

Transferencias:
- Entre cuentas propias Banamex

Pagos:
- Tarjeta de Crédito propia Banamex

Inversiones:
- A la vista (Integral/Perfiles)
- Pagaré

Seguridad:
- Cambio de Password

Con NetKey

Descarga de:
- Últimos 12 Estado de Cuenta en PDF

Transferencias:
- A otras cuentas Banamex
- A otros Bancos

Pagos:
- Tarjetas de Crédito de otros bancos y departamentales
- Servicios e impuestos

Solicitud de:
- Notificaciones Banamex
- Estado de Cuenta por email
- Asociación a número de celular
- Domiciliación de servicios

Tu primer ingreso

Ten a la mano tu **Número de Cliente** y tu **Clave de Acceso.**
Ingresa en https://bancanet.banamex.com

1. Digita tu número de cliente y da clic en **Entrar.**
2. El sistema te mostrará tus iniciales. Si son correctas, ingresa tu clave de Acceso y da clic en **Entrar.**
3. Si tu Clave es Alfanumérica, tu sesión iniciará de inmediato.
4. Si tu Clave es Numérica, el sistema te pedirá crear una Clave Alfanumérica para ingresar a **Banca**Net y una Clave Numérica para acceder a Audiomático.
5. Una vez que asignaste las claves, deberás ingresar con tu nueva Clave Alfanumérica.

*Consulta comisiones y requisitos de contratación en **www.banamex.com/infobancanet**
** Contrata tu **Número de Cliente** en tu contrato.
Si necesitaste **Net**key, antes de utilizarlo activalo llamando al 1228 3990 / 01800 110 3990 de lunes a sábado de 7:00 a 21:00 h.

[redacted]

CON FUNDAMENTO EN LO DISPUESTO POR EL ARTÍCULO 100 DE LA [redacted] DE CRÉDITO, CERTIFICAMOS QUE LA PRESENTE ES UNA IMPRESIÓN FIEL Y EXACTA QUE CONSTA DE 361 HOJAS, OBTENIDA DEL SISTEMA ÓPTICO DE DIGITALIZACIÓN DE IMÁGENES DEL ARCHIVO DE BANCO NACIONAL DE MÉXICO, S.A., LO QUE SE HACE CONSTAR PARA LOS EFECTOS LEGALES A QUE HAYA LUGAR. HOJA 299 DE 361

ART.110
FRACC. V,VII
LFTAIP
MOTIVACIÓN 1

ART. 113
FRACC I LFTAIP
MOTIVACION 2

Banamex

Para informarte mejor, ahora vamos al grano

Te presentamos el nuevo **Resumen Financiero de Cuenta**, con información simplificada de tus movimientos, más amigable y en un mismo lugar.

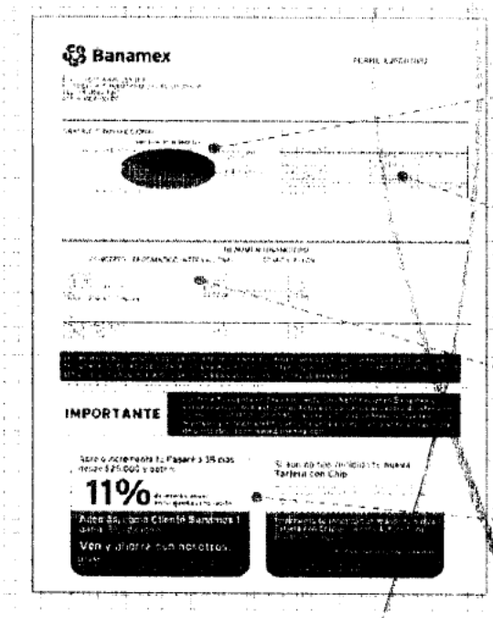

1. La gráfica de tu saldo inicial y final, así como el monto de tus depósitos y retiros en el mes.
2. Los datos de tu cuenta, incluyendo la CLABE para recibir transferencias electrónicas interbancarias.
3. Los saldos de tu cuenta y los productos ligados a ésta, sus intereses o rendimientos y las comisiones generadas en el mes.
4. Avisos importantes sobre el uso de tu cuenta y sus beneficios.

El Estado de Cuenta con el detalle de tus operaciones estará disponible en las sucursales Banamex. Para solicitar su envío por e-mail llama al 01 800 021 2345 y desde Ciudad de México, Guadalajara y Monterrey al 1226 2639.

Tu opinión es muy importante

¿Te agrada este formato? ¿La información que contiene es suficiente para tus necesidades? Llama al 01 800 849 9640 y comparte tus comentarios.

Consulta condiciones, comisiones y requisitos de contratación en www.banamex.com

PROCURADURÍA GE...
Subprocuraduría de ...
Prevención del Delito y ...
Oficina de l...

[redacted]

CON FUNDAMENTO EN LO DISPUESTO POR EL ARTÍCULO 100 DE LA LEY DE INSTITUCIONES DE CRÉDITO CERTIFICAMOS QUE LA PRESENTE ES UNA IMPRESIÓN FIEL Y EXACTA QUE CONSTA DE 361 HOJAS, OBTENIDA DEL SISTEMA ÓPTICO DE DIGITALIZACIÓN DE IMÁGENES DEL ARCHIVO DE BANCO NACIONAL DE MÉXICO, S.A., LO QUE SE HACE CONSTAR PARA LOS EFECTOS LEGALES A QUE HAYA LUGAR. HOJA 300 DE 361

ART. 110
FRACC. V,VII
LFTAIP
MOTIVACIÓN 1

ART. 113
FRACC I LFTAIP
MOTIVACION 2

581
577

Banamex

Glosario de Abreviaturas

1ER	PRIMER
AÑO	AÑO
ANL	ANUALIDAD
ATM	AUTOMATIC TELLER MACHINE
AUD/AUDIOMAT	AUDIOMATICO
AUD E	AUDIOMATICO EMPRESARIAL
AUT	AUTOMATICA/AUTORIZACION
B PER	BANCANET PERSONAL
B PRF	BANCANET PROFESIONAL
BANC	BANCOS
BCA	BANCA
BCDIR	BANCANET DIRECTO
BCNET	BANCANET EMPRESARIAL
BCOS	BANCOS
BENEF	BENEFICIARIO
BESE	BANAMEX EN SU EMPRESA
BANAMEX	BANCO NACIONAL DE MEXICO
BMX/BNM	BANCO NACIONAL DE MEXICO
BNE	BANCANET EMPRESARIAL
BNET	BANCA NET PERSONAL
BNMLIO	HORIZONTE BANAMEX UNO
BNMPLUS	HORIZONTE PLUS
BNMDIA	HORIZONTE BANAMEX DOS
BONIF	BONIFICACION
C	CAJERO
CH/CHQ	CHEQUE
C FONDOS	CONCENTRACION FONDOS
C/COPIA	CON COPIA
C/TARJ - C/TARJETA	CON TARJETA
CAJ	CAJERO
CBC	CUENTA BALANCE CERO
CCB	CALIFORNIA COMMERCE BANK
CERTIF	CERTIFICADO
CF	CONCENTRACION FONDOS
CGO	CARGO
CH. DEV S/FONDOS	CHEQUE DEVUELTO SIN FONDOS
CITI	CITIDIRECT
CM	CUENTA MAESTRA
COM	COMISION
COM. CH. S/FONDOS	COMISION CHEQUE SIN FONDOS
COMIS/COMS	COMISION
CONCENT	CONCENTRADORA
CONSULT / CONS	CONSULTA (S)
CP	CAJERO PERMANENTE
CR	CENTRO REPARTO
CTA	CUENTA
CTA. M.	CUENTA MAESTRA
CTAS	CUENTAS
CTO	CONTRATO
CTRO	CENTRO
CRED	CREDITO
CTE	CUENTA
CVE	CLAVE
DEB/DEBIT	DEBITO
DEP	DEPOSITO
DEP P/DISPOSICION	DEPOSITO POR DISPOSICION
DEVOL	DEVOLUCION
DEVUEL	DEVUELTO
DF	DISTRITO FEDERAL
DIGIT	DIGITEM
DISP/DIS	DISPOSICION
DLS/DLLS	DOLARES
DOC	DOCUMENTO
DOMI	DOMICILIACION
DOT	DOTACION
EDO	ESTADO
EDO DE CTA	ESTADO DE CUENTA
EFE/EFECTIV	EFECTIVO
ELEC/ELECTR	ELECTRONICA
EMP	EMPRESARIAL
ESP	ESPECIAL
EXI	EXITOSA
EXIT	EXITOSO
EXT	EXTRANJERO
F/PLAZA	FUERA DE PLAZA
FID	FIDUCIARIO
FINS	FONDOS INSUFICIENTES
FIRME/PZA	FIRME PLAZA
FOR	FORANEO
GAT	GANANCIA ANUAL TOTAL
GEN	GENERACION
GOLD2	HORIZONTE BALANCEADOS 2
GRACI	GRACIAS
GTOS	GASTOS
HORZONT	FONDO DE DINERO I BANAMEX
IDE	IMPUESTO DEPOSITO EFECTIVO
IMP	IMPUESTOS
IMP. MN	IMPORTE MONEDA NACIONAL
IMP. ME	IMPORTE MONEDA EXTRANJERA
IMPTE	IMPORTE
IN FA/INT FALL	INTENTOS FALLIDOS
INCUMPL	INCUMPLIMIENTO
INT	INTERES
INTB	INTERBANCARIO
INTBCO/INTERBAN	INTERBANCARIO
INST	INSTITUCIONES
INTS	INTERESES
INV/INVS	INVERSION
ISR	IMPUESTO SOBRE LA RENTA
IVA	IMPUESTO VALOR AGREGADO
L. C.	LINEA DE CREDITO
M DIA	MISMO DIA
MN	MONEDA NACIONAL
MAGNETICO	MAGNETICO
MED	MEDIO
MENSUALIDAD	MENSUALIDAD
MENS	MENSUAL
MENSUALIDAD	MENSUALIDAD
MOV	MOVIMIENTO
MOVIMIENTOS	MOVIMIENTOS
NET	BANCANET
NOMIN	NOMINA
NOMINA BANAMEX	NOMINA BANAMEX
OPERACION	OPERACION
PAGOS	PAGOS INTERBANCARIOS
PAQ	PAQUETE
PDTE (S)	PENDIENTE
PEMEX/PEMEX	PETROLEOS MEXICANOS
PEND/PENDIENT	PENDIENTE
PERMS	PERMANENTE
PREV AUT	PREVENCION AUTOMATICA
PROGRAM	PROGRAMADO
PROM	PROMEDIO
PTOS	PUNTOS
PYME	PAQUETE PYME
R1	MONTO DE 0 A 30 MIL
R2	MONTO DE 30 MIL A 50 MIL
R3	MONTO DE 50 MIL EN ADELANTE
REACTIV	REACTIVACION
REC	RECEPCION
RECH	RECHAZADO(A)
REEMB	REEMBOLSO
REF	REFERENCIA
REND	RENDIMIENTOS
REP/REPOS	REPOSICION
REPOSIC	REPOSICION
RESP	RESPALDO
RET	RETIROS
REV	REVOCACION
RFC	REGISTRO FEDERAL DE CONTRIBUYENTES
S.A.R.	SISTEMA ADMINISTRACION RETIRO
SAT	SISTEMA ADMINISTRACION TRIBUTARIA
S.B.C.	SALVO BUEN COBRO
S/FON	SIN FONDOS
S/FONDOS	SIN FONDOS
SA	SOCIEDAD ANONIMA
SA DE CV	SOCIEDAD ANONIMA DE CAPITAL VARIABLE
SC	SOCIEDAD CIVIL
SDO	SALDO
SEC	SECUENCIA
SEGBANAMEX	SEGUROS BANAMEX
SER	SERVICIO
SER BCA ELEC	SERVICIO BANCA ELECTRONICA
SERV	SERVICIO/SERVICIOS
SOBREG	SOBREGIRO
SOFOM	SOCIEDAD FINANCIERA OBJETO MULTIPLE
SPEI	SERVICIOS PAGOS ELECTRONICOS INTERBANCARIOS
SPEUA	SISTEMA PAGOS ELECTRONICOS USO AMPLIADO
SUC	SUCURSAL
T	TARJETA
T Y CH	TARJETA Y CHEQUERA
T. D.	TARJETA DEBITO
TAR/TARJ	TARJETA
TB	TARJETAS BANAMEX
TC	TARJETA DE CREDITO
TC	TIPO DE CAMBIO
T. GRA	TASA GRAVABLE
T. EXE	TASA EXENTA
TEF	TRANSFERENCIA ELECTRONICA DE PAGOS
TERC	TERCEROS
TRAS	TRASPASO
TPV	TERMINAL PUNTO VENTA
TXN	TRANSACCION
VENTAN	VENTANILLA
VTO	VENCIMIENTO
X	POR

[redacted]

CON FUNDAMENTO EN LO DISPUESTO POR EL ARTÍCULO 100 DE LA LEY DE INSTITUCIONES DE CRÉDITO, CERTIFICAMOS QUE LA PRESENTE ES UNA IMPRESIÓN FIEL Y EXACTA QUE CONSTA DE 361 HOJAS, OBTENIDA DEL SISTEMA ÓPTICO DE DIGITALIZACIÓN DE IMÁGENES DEL ARCHIVO DE BANCO NACIONAL DE MÉXICO, S.A., LO QUE SE HACE CONSTAR PARA LOS EFECTOS LEGALES A QUE HAYA LUGAR. HOJA 301 DE 361

ART.110
FRACC. V,VII
LFTAIP
MOTIVACIÓN 1

ART. 113
FRACC I LFTAIP
MOTIVACION 2

[redacted]

[redacted]

CON FUNDAMENTO EN LO DISPUESTO POR EL ARTÍCULO 100 DE LA LEY DE INSTITUCIONES DE CRÉDITO, CERTIFICAMOS QUE LA PRESENTE ES UNA IMPRESIÓN FIEL Y EXACTA QUE CONSTA DE 361 HOJAS, OBTENIDA DEL SISTEMA ÓPTICO DE DIGITALIZACIÓN DE IMÁGENES DEL ARCHIVO DE BANCO NACIONAL DE MÉXICO, S.A., LO QUE SE HACE CONSTAR PARA LOS EFECTOS LEGALES A QUE HAYA LUGAR.

ART.110
FRACC. V,VII
LFTAIP
MOTIVACIÓN 1

ART. 113
FRACC I LFTAIP
MOTIVACION 2

[redacted]

CON FUNDAMENTO EN LO DISPUESTO POR EL ARTÍCULO 100 DE LA LEY DE INSTITUCIONES DE CRÉDITO, CERTIFICAMOS QUE LA PRESENTE ES UNA IMPRESIÓN FIEL Y EXACTA QUE CONSTA DE 361 HOJAS, OBTENIDA DEL SISTEMA ÓPTICO DE DIGITALIZACIÓN DE IMÁGENES DEL ARCHIVO DE BANCO NACIONAL DE MÉXICO, S.A., LO QUE SE HACE CONSTAR PARA LOS EFECTOS LEGALES A QUE HAYA LUGAR. HOJA 303 DE 361

ART.110 FRACC. V,VII LFTAIP MOTIVACIÓN 1

ART. 113 FRACC I LFTAIP MOTIVACION 2

[redacted]

CON FUNDAMENTO EN LO DISPUESTO POR EL ARTÍCULO 100 DE LA [redacted] CRÉDITO, CERTIFICAMOS QUE LA PRESENTE ES UNA IMPRESIÓN FIEL Y EXACTA QUE CONSTA DE 361 HOJAS, OBTENIDA DEL SISTEMA ÓPTICO DE DIGITALIZACIÓN DE IMÁGENES DEL ARCHIVO DE BANCO NACIONAL DE MÉXICO, S.A., LO QUE SE HACE CONSTAR PARA LOS EFECTOS LEGALES A QUE HAYA LUGAR. HOJA 304 DE 361

ART.110
FRACC. V,VII
LFTAIP
MOTIVACIÓN 1

ART. 113
FRACC I LFTAIP
MOTIVACION 2

Banamex ESTADO DE CUENTA AL 02 DE OCTUBRE DE 2015

[redacted]

Agradecemos su preferencia

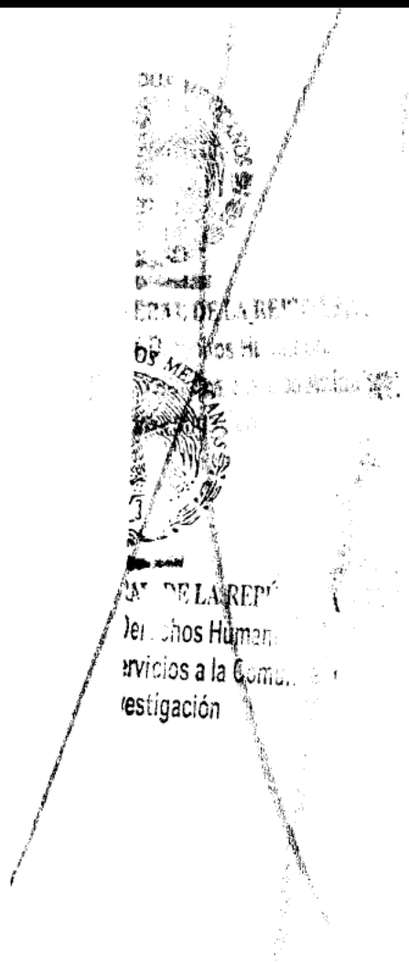

CON FUNDAMENTO EN LO DISPUESTO POR EL ARTÍCULO 100 DE LA [redacted] CRÉDITO, CERTIFICAMOS QUE LA PRESENTE ES UNA IMPRESIÓN FIEL Y EXACTA QUE CONSTA DE 361 HOJAS, OBTENIDA DEL SISTEMA ÓPTICO DE DIGITALIZACIÓN DE IMÁGENES DEL ARCHIVO DE BANCO NACIONAL DE MÉXICO, S.A., LO QUE SE HACE CONSTAR PARA LOS EFECTOS LEGALES A QUE HAYA LUGAR. HOJA 305 DE 361

ART.110 FRACC. V,VII LFTAIP MOTIVACIÓN 1

ART. 113 FRACC I LFTAIP MOTIVACION 2

Banamex

Ir a Cinépolis es sinónimo de diversión cualquier día de la semana con Débito Banamex.



Diviértete en grande y no dejes de ver tu película favorita en Cinépolis. Aprovecha:

2x1 en funciones 2D y/o Macro XE

Solo menciona la promoción y paga con tu **Débito Banamex**.

¡Así de sencillo!

(1) Vigencia al 1 de noviembre del 2015. Aplica para cualquier día de la semana. Paga con tu Tarjeta de Débito Banamex en taquilla del cine y obtén una entrada de 2x1 en los conjuntos Cinépolis. Participan exclusivamente los conjuntos Cinépolis tradicionales de la República Mexicana. Promoción limitada a 2 boletos 2x1 por día, con la misma Tarjeta. Aplica únicamente para funciones en formato 2D y MacroXE. No es válido en conjuntos y/o formatos Cinépolis VIP, 3D, 4DX, Cinépolis IMAX, Cinépolis PLUUS, Sala Junior Cinépolis. La promoción del 2x1 aplica sobre el precio más alto de la semana, correspondientes a cada conjunto en cada uno de los formatos. Esta promoción no aplica en días de descanso obligatorio señalados en la Ley Federal del Trabajo. No aplica en premieres, eventos especiales o contenido alternativo. Consulta las demás condiciones y restricciones en www.cinepolis.com y/o www.banamex.com Las empresas anunciantes son responsables del cumplimiento, tarifas y servicios ofrecidos, liberando de cualquier responsabilidad sobre ese particular a las empresas, integrantes, subsidiarias y filiales del Grupo Financiero Banamex. Consulta condiciones, comisiones y requisitos de contratación de Tarjetas de Débito en www.banamex.com Banco Nacional de México, S.A., integrante del Grupo Financiero Banamex. Producto garantizado por el IPAB hasta 400 mil Unidades de Inversión (UDIs) por persona, por banco. www.ipab.org.mx

PROCURADURÍA GENERAL
Subprocuraduria de
Prevención del Delito y
Oficina de la

[redacted]

CON FUNDAMENTO EN LO DISPUESTO POR EL ARTÍCULO 100 DE LA LEY DE INSTITUCIONES DE CRÉDITO CERTIFICAMOS QUE LA PRESENTE ES UNA IMPRESIÓN FIEL Y EXACTA QUE CONSTA DE 361 HOJAS, OBTENIDA DEL SISTEMA ÓPTICO DE DIGITALIZACIÓN DE IMÁGENES DEL ARCHIVO DE BANCO NACIONAL DE MÉXICO, S.A. LO QUE SE HACE CONSTAR PARA LOS EFECTOS LEGALES A QUE HAYA LUGAR.

ART.110
FRACC. V,VII
LFTAIP
MOTIVACIÓN 1

ART. 113
FRACC I LFTAIP
MOTIVACION 2

Banamex

580

Banamex
El Banco Nacional de México

BancaNet

Tu Estado de Cuenta también está en la nueva BancaNet.
Encuentra los últimos 12 y descárgalos con tu **Net**Key*.

Contrata **Banca**Net en cualquier sucursal **SIN costo** y haz operaciones bancarias desde tu casa u oficina. Identifica las operaciones que quieres realizar para saber si necesitarás **Net**Key*

Sin NetKey	Con NetKey
Consultas de: Saldos, Movimientos	**Descarga de:** Últimos 12 Estado de Cuenta en PDF
Transferencias: Entre cuentas propias Banamex	**Transferencias:** A otras cuentas Banamex, A otros Bancos
Pagos: Tarjeta de Crédito propia Banamex	**Pagos:** Tarjetas de Crédito de otros bancos y departamentales, Servicios e impuestos
Inversiones: A la vista (Integral/Perfil), Pagaré	**Solicitud de:** Notificaciones Banamex, Estado de Cuenta por email, Asociación a número de celular, Domiciliación de servicios
Seguridad: Cambio de Password	

Tu primer ingreso

Ten a la mano tu **Número de Cliente**** y tu **Clave de Acceso.**
Ingresa en https://bancanet.banamex.com

1. Digita tu número de cliente y da clic en **Entrar**.
2. El sistema te mostrará tus [illegible] son correctas, ingresa tu clave de Acceso y da clic en **Entrar**.
3. Si tu Clave es Alfanumérica tu sesión iniciará de inmediato.
4. Si tu Clave es Numérica, el sistema te pedirá crear una Clave Alfanumérica para ingresar a **Banca**Net y una Clave Numérica para acceder a Audiomático.
5. Una vez que asignaste las claves, deberás ingresar con tu nueva Clave Alfanumérica.

*Consulta comisiones y requisitos de contratación en **www.banamex.com/infobancanet**
** Consulta tu **Número de Cliente** en tu contrato.
Si solicitaste **Net**Key antes de utilizarlo, llévalo Banamex al 1226 3990 y 01800 110 3990 de lunes a sábado de 7:00 a 21:00 h

CON FUNDAMENTO EN LO DISPUESTO POR EL ARTÍCULO 100 DE LA [redacted] E CRÉDITO, CERTIFICAMOS QUE LA PRESENTE ES UNA IMPRESIÓN FIEL Y EXACTA QUE CONSTA DE 361 HOJAS, OBTENIDA DEL SISTEMA ÓPTICO DE DIGITALIZACIÓN DE IMÁGENES DEL ARCHIVO DE BANCO NACIONAL DE MÉXICO, S.A., LO QUE SE HACE CONSTAR PARA LOS EFECTOS LEGALES A QUE HAYA LUGAR. HOJA 307 DE 361

ART.110
FRACC. V,VII
LFTAIP
MOTIVACIÓN 1

ART. 113
FRACC I LFTAIP
MOTIVACION 2

Banamex

Para informarte mejor, ahora vamos al grano

Te presentamos el nuevo **Resumen Financiero de Cuenta**, con información simplificada de tus movimientos, más amigable y en un mismo lugar.

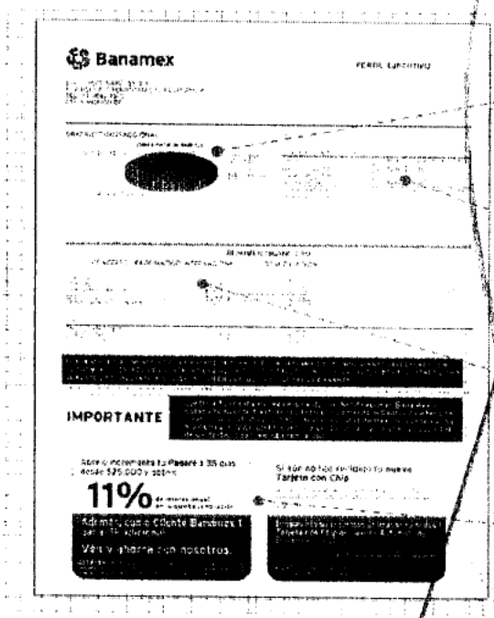

1. La gráfica de tu saldo inicial y final, así como el monto de tus depósitos y retiros en el mes.
2. Los datos de tu cuenta, incluyendo la CLABE para recibir transferencias electrónicas interbancarias.
3. Los saldos de tu cuenta y los productos ligados a ésta, sus intereses o rendimientos y las comisiones generadas en el mes.
4. Consejos importantes sobre el uso de tu cuenta y sus beneficios.

El Estado de Cuenta con el detalle de tus operaciones estará disponible en las sucursales Banamex. Para solicitar su envío por e-mail llama al 01 800 021 2345 y desde Ciudad de México, Guadalajara y Monterrey al 1226 2639.

Tu opinión es muy importante

¿Te agrada este formato? ¿La información que contiene es suficiente para tus necesidades? Llama al 01 800 849 9640 y comparte tus comentarios.

PROCURADURÍA GE...
Subprocuraduría ...
Prevención del Delito ...
Oficina d...

Consulta condiciones, comisiones y requisitos de contratación en www.banamex.com

[redacted] CON FUNDAMENTO EN LO DISPUESTO POR EL ARTÍCULO 100 DE LA LEY DE INSTITUCIONES DE CRÉDITO, CERTIFICAMOS QUE LA PRESENTE ES UNA IMPRESIÓN FIEL Y EXACTA QUE CONSTA DE 361 HOJAS, OBTENIDA DEL SISTEMA ÓPTICO DE DIGITALIZACIÓN DE IMÁGENES DEL ARCHIVO DE BANCO NACIONAL DE MÉXICO, S.A., LO QUE SE HACE CONSTAR PARA LOS EFECTOS LEGALES A QUE HAYA LUGAR. HOJA 308 DE 361

ART. 110
FRACC. V,VII
LFTAIP
MOTIVACIÓN 1

ART. 113
FRACC I LFTAIP
MOTIVACION 2

Banamex

Glosario de Abreviaturas

1ER	PRIMER
AÑO	AÑO
ANL	ANUALIDAD
ATM	AUTOMATIC TELLER MACHINE
AUD/AUDIOMAT	AUDIOMATICO
AUD E	AUDIOMATICO EMPRESARIAL
AUT	AUTOMATICA/AUTORIZACION
B PER	BANCANET PERSONAL
B PRF	BANCANET PROFESIONAL
BANC	BANCOS
BCA	BANCA
BCDIR	BANCANET DIRECTO
BCNET	BANCANET EMPRESARIAL
BCOS	BANCOS
BENEF	BENEFICIARIO
BESE	BANAMEX EN SU EMPRESA
BANAMEX	BANCO NACIONAL DE MEXICO
BMX/BNM	BANCO NACIONAL DE MEXICO
BNE	BANCANET EMPRESARIAL
BNET	BANCA NET PERSONAL
BNMILIO	HORIZONTE BANAMEX UNO
BNMPLUS	HORIZONTE PLUS
BNMDIA	HORIZONTE BANAMEX DOS
BONIF	BONIFICACION
C	CAJERO
CH/CHQ	CHEQUE
C FONDOS	CONCENTRACION FONDOS
C/COPIA	CON COPIA
C/TARJ - C/TARJETA	CON TARJETA
CAJ	CAJERO
CBC	CUENTA BALANCE CERO
CCB	CALIFORNIA COMMERCE BANK
CERTIF	CERTIFICADO
CF	CONCENTRACION FONDOS
CGD	CARGO
CH. DEV S/FONDOS	CHEQUE DEVUELTO SIN FONDOS
CITI	CITIDIRECT
CM	CUENTA MAESTRA
COM	COMISION
COM. CH. S/FONDOS	COMISION CHEQUE SIN FONDOS
COMIS/COMS	COMISION
CONCENT	CONCENTRADORA
CONSULT / CONS	CONSULTA (S)
CP	CAJERO PERMANENTE
CR	CENTRO REPARTO
CTA	CUENTA
CTA. M.	CUENTA MAESTRA
CTAS	CUENTAS
CTO	CONTRATO
CTRO	CENTRO
CRED	CREDITO
CUE	CUENTA
CVE	CLAVE
DEB/DEBIT	DEBITO
DEP	DEPOSITO
DEP P/DISPOSICION	DEPOSITO POR DISPOSICION
DEVOL	DEVOLUCION
DEVUEL	DEVUELTO
DF	DISTRITO FEDERAL
DIGIT	DIGITEM
DISP/DIS	DISPOSICION

DLS/DLLS	DOLARES
DOC	DOCUMENTO
DOMI	DOMICILIACION
DOT	DOTACION
EDO	ESTADO
EDO DE CTA	ESTADO DE CUENTA
EFE/EFECTIV	EFECTIVO
ELEC/ELECTR	ELECTRONICA
EMP	EMPRESARIAL
ESP	ESPECIAL
EXI	EXITOSA
EXIT	EXITOSO
EXT	EXTRANJERO
F/PLAZA	FUERA DE PLAZA
FID	FIDUCIARIO
FINS	FONDOS INSUFICIENTES
FIRME/PZA	FIRME PLAZA
FOR	FORANEO
GAT	GANANCIA ANUAL TOTAL
GEN	GENERACION
GOLD2	HORIZONTE BALANCEADOS 2
GRACI	GRACIAS
GTOS	GASTOS
HORZONT	FONDO DE DINERO I BANAMEX
IDE	IMPUESTO DEPOSITO EFECTIVO
IMP	IMPUESTOS
IMP. MN	IMPORTE MONEDA NACIONAL
IMP. ME	IMPORTE MONEDA EXTRANJERA
IMPTE	IMPORTE
IN FA/INT FALL	INTENTOS FALLIDOS
INCUMPL	INCUMPLIMIENTO
INT	INTERES
INTB	INTERBANCARIO
INTBCO/INTERBCR	INTERBANCARIO
INST	INSTITUCIONES
INTS	INTERESES
INV/INVS	INVERSION
ISR	IMPUESTO SOBRE LA RENTA
IVA	IMPUESTO VALOR AGREGADO
L. C.	LINEA DE CREDITO
M DIA	MISMO DIA
MN	MONEDA NACIONAL
MAG	MAGNETICO
MEN	MENSUALIDAD
MOD	MODALIDAD
MOV	MOVIMIENTO
MOVS/MOVTOS	MOVIMIENTOS
NET	BANCANET
NO	NUMERO
NOMA	NOMINA BANAMEX
OPER	OPERACION
PAGOS	PAGOS INTERBANCARIOS
PAQ	PAQUETE
PDTE (S)	PENDIENTE
PEMEX	PETROLEOS MEXICANOS
PEND/PENDIENT	PENDIENTE
PERM	PERMANENTE
PREV AUT	PREVENCION AUTOMATICA
PROG	PROGRAMADO

PROM	PROMEDIO
PTOS	PUNTOS
PYME	PAQUETE PYME
R1	MONTO DE 0 A 30 MIL
R2	MONTO DE 30 MIL A 50 MIL
R3	MONTO DE 50 MIL EN ADELANTE
REACTIV	REACTIVACION
REC	RECEPCION
RECH	RECHAZADO(A)
REEMB	REEMBOLSO
REF	REFERENCIA
REND	RENDIMIENTOS
REP/REPOS	REPOSICION
REPOSIC	REPOSICION
RESP	RESPALDO
RET	RETIROS
REV	REVOCACION
RFC	REGISTRO FEDERAL DE CONTRIBUYENTES
S.A.R.	SISTEMA ADMINISTRACION RETIRO
SAT	SISTEMA ADMINISTRACION TRIBUTARIA
S.B.C	SALVO BUEN COBRO
S/FON	SIN FONDOS
S/FONDOS	SIN FONDOS
SA	SOCIEDAD ANONIMA
SA DE CV	SOCIEDAD ANONIMA DE CAPITAL VARIABLE
SC	SOCIEDAD CIVIL
SDO	SALDO
SEC	SECUENCIA
SEGBANAMEX	SEGUROS BANAMEX
SER	SERVICIO
SER BCA ELEC	SERVICIO BANCA ELECTRONICA
SERV	SERVICIO/SERVICIOS
SOBREG	SOBREGIRO
SOFOM	SOCIEDAD FINANCIERA OBJETO MULTIPLE
SPEI	SERVICIOS PAGOS ELECTRONICOS INTERBANCARIOS
SPEUA	SISTEMA PAGOS ELECTRONICOS USO AMPLIADO
SUC	SUCURSAL
T.	TARJETA
T Y CH	TARJETA Y CHEQUERA
T. D.	TARJETA DEBITO
TAR/TARJ	TARJETA
TB	TARJETAS BANAMEX
TC	TARJETA DE CREDITO
TC	TIPO DE CAMBIO
T. GRA	TASA GRAVABLE
T. EXE	TASA EXENTA
TEF	TRANSFERENCIA ELECTRONICA DE PAGOS
TERC	TERCEROS
TRAS	TRASPASO
TPV	TERMINAL PUNTO VENTA
TXN	TRANSACCION
VENTAN	VENTANILLA
VTO	VENCIMIENTO
X	POR

[redacted]

CON FUNDAMENTO EN LO DISPUESTO POR EL ARTÍCULO 100 DE LA LEY DE INSTITUCIONES DE CRÉDITO, CERTIFICAMOS QUE LA PRESENTE ES UNA IMPRESIÓN FIEL Y EXACTA QUE CONSTA DE 361 HOJAS, OBTENIDA DEL SISTEMA ÓPTICO DE DIGITALIZACIÓN DE IMÁGENES DEL ARCHIVO DE BANCO NACIONAL DE MÉXICO, S.A., LO QUE SE HACE CONSTAR PARA LOS EFECTOS LEGALES A QUE HAYA LUGAR. HOJA 309 DE 361

ART.110
FRACC. V,VII
LFTAIP
MOTIVACIÓN 1

ART. 113
FRACC I LFTAIP
MOTIVACION 2

[redacted]

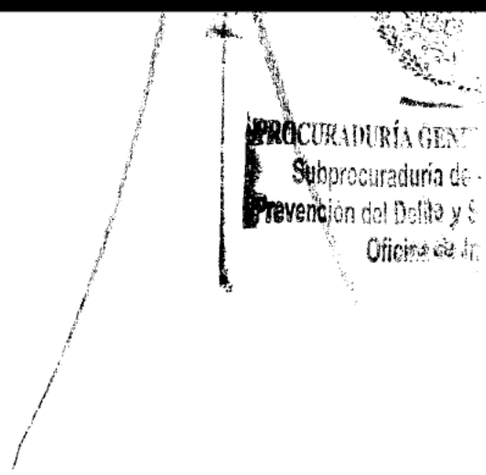

[redacted]

CON FUNDAMENTO EN LO DISPUESTO POR EL ARTÍCULO 100 DE LA LEY DE INSTITUCIONES DE CRÉDITO, CERTIFICAMOS QUE LA PRESENTE ES UNA IMPRESIÓN FIEL Y EXACTA QUE CONSTA DE 361 HOJAS, OBTENIDA DEL SISTEMA ÓPTICO DE DIGITALIZACIÓN DE IMÁGENES DEL ARCHIVO DE BANCO NACIONAL DE MÉXICO, S.A., LO QUE SE HACE CONSTAR PARA LOS EFECTOS LEGALES A QUE HAYA LUGAR. HOJA 310 DE 361

ART.110
FRACC. V,VII
LFTAIP
MOTIVACIÓN 1

ART. 113
FRACC I LFTAIP
MOTIVACION 2

~~586~~
~~582~~
582

[redacted]

A L DE LA REPÚBLICA
Derechos Humanos,
ervicios a la Comunidad
estigación

CON FUNDAMENTO EN LO DISPUESTO POR EL ARTÍCULO 100 DE LA [redacted] CRÉDITO, CERTIFICAMOS QUE LA PRESENTE ES UNA IMPRESIÓN FIEL Y EXACTA QUE CONSTA DE 361 HOJAS, OBTENIDA DEL SISTEMA ÓPTICO DE DIGITALIZACIÓN DE IMÁGENES DEL ARCHIVO DE BANCO NACIONAL DE MÉXICO, S.A., LO QUE SE HACE CONSTAR PARA LOS EFECTOS LEGALES A QUE HAYA LUGAR. HOJA 311 DE 361

ART.110
FRACC. V,VII
LFTAIP
MOTIVACIÓN 1

ART. 113
FRACC I LFTAIP
MOTIVACION 2

[redacted]

Subprocuraduría
Prevención del Delito
Oficina de

[redacted]

CON FUNDAMENTO EN LO DISPUESTO POR EL ARTÍCULO 100 DE LA LEY DE INSTITUCIONES DE CRÉDITO, CERTIFICAMOS QUE LA PRESENTE ES UNA IMPRESIÓN FIEL Y EXACTA QUE CONSTA DE 361 HOJAS, OBTENIDA DEL SISTEMA ÓPTICO DE DIGITALIZACIÓN DE IMÁGENES DEL ARCHIVO DE BANCO NACIONAL DE MÉXICO, S.A., LO QUE SE HACE CONSTAR PARA LOS EFECTOS LEGALES A QUE HAYA LUGAR. HOJA 312 DE 361

ART.110
FRACC. V,VII
LFTAIP
MOTIVACIÓN 1

ART. 113
FRACC I LFTAIP
MOTIVACION 2

[redacted]

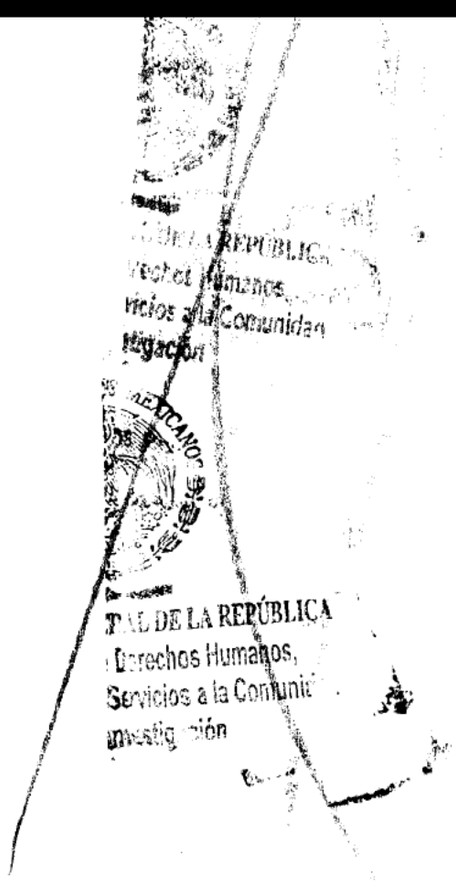

[redacted]

CON FUNDAMENTO EN LO DISPUESTO POR EL ARTÍCULO 100 DE LA LEY DE INSTITUCIONES DE CRÉDITO, CERTIFICAMOS QUE LA PRESENTE ES UNA IMPRESIÓN FIEL Y EXACTA QUE CONSTA DE 361 HOJAS, OBTENIDA DEL SISTEMA ÓPTICO DE DIGITALIZACIÓN DE IMÁGENES DEL ARCHIVO DE BANCO NACIONAL DE MÉXICO, S.A., LO QUE SE HACE CONSTAR PARA LOS EFECTOS LEGALES A QUE HAYA LUGAR. HOJA 313 DE 361

ART.110
FRACC. V,VII
LFTAIP
MOTIVACIÓN 1

ART. 113
FRACC I LFTAIP
MOTIVACION 2

Banamex


BURGER KING
2x1 tú eliges
Banamex MasterCard®
OPCIÓN 1
CUALQUIER HAMBURGUESA DE WHOPPER
BBQ
PICANTE
NACHO
OPCIÓN 2
CUALQUIERA DE ESTAS HAMBURGUESAS
CHICKEN BIG KING
BIG KING

Vigencia del 21 de octubre de 2015 al 21 de enero de 2016 y/o hasta agotar existencias. Sucursales Burger King [illegible] Operadora de Franquicias Alsea, S.A.P.I. de C.V., en Av. Paseo de la Reforma No. 222, Torre I Corporativo Piso 3, Col. Juárez, Delegación Cuauhtémoc, C.P. [illegible], México D.F. y Franquicias Burger King de la República Mexicana ofrecen una de las siguientes promociones:

Promoción Premium 2x1 en WHOPPER® Fest. La promoción incluye las siguientes combinaciones. Una hamburguesa Nacho WHOPPER® de 309 g. y una hamburguesa BBQ con tocino de 323 g. por solo $69.00 IVA incluido. Dos hamburguesas Nacho WHOPPER® de 309 g. solo $69.00 IVA incluido. Dos hamburguesas BBQ con tocino de 323 g. por solo $69.00 IVA incluido.

Promoción Core 2x1 [illegible] Chicken Big King® La promoción incluye las siguientes combinaciones [illegible] Chicken Big King® de 235 g. y una hamburguesa Big King® de 289 g. por solo $49.00 IVA incluido. Dos hamburguesas Chicken Big King® de 235 g. por solo $49.00 IVA incluido. Dos hamburguesas Big King® de 289 g. por solo $49.00 IVA incluido.

Válido en restaurantes participantes de la República Mexicana, consulta en www.burgerking.com.mx. No aplica con otras promociones y/o descuentos, ni en servicio a domicilio. Aplica únicamente al pagar con tarjetas de Débito Banamex MasterCard® TM & © 2015 Burger King Corporation. Se utiliza bajo licencia. Todos los derechos reservados. CUIDA EL AGUA. TODOS NUESTROS PRECIOS INCLUYEN IVA.

Operadora de Franquicias Alsea, S.A.P.I. de C.V. y/o Franquicia que corresponda es responsable del cumplimiento de la promoción, tarifas, calidad de los productos y servicios ofrecidos. Banco Nacional de México, S.A. integrante del Grupo Financiero Banamex es responsable del procesamiento de las transacciones de las Tarjetas de Débito Banamex. Consulta comisiones, condiciones y requisitos de contratación de Cuentas de Débito Banamex en www.banamex.com. Banco Nacional de México, S.A., integrante del Grupo Financiero Banamex. Producto garantizado por el IPAB hasta 400 mil Unidades de Inversión (UDIs) por persona por banco www.ipab.org.mx

[redacted]

CON FUNDAMENTO EN LO DISPUESTO POR EL ARTÍCULO 100 DE LA LEY DE INSTITUCIONES DE CRÉDITO, CERTIFICAMOS QUE LA PRESENTE ES UNA IMPRESIÓN FIEL Y EXACTA QUE CONSTA DE 361 HOJAS, OBTENIDA DEL SISTEMA ÓPTICO DE DIGITALIZACIÓN DE IMÁGENES DEL ARCHIVO DE BANCO NACIONAL DE MÉXICO, S.A., LO QUE SE HACE CONSTAR PARA LOS EFECTOS LEGALES A QUE HAYA LUGAR. HOJA 314 DE 361

ART. 110
FRACC. V,VII
LFTAIP
MOTIVACIÓN 1

ART. 113
FRACC I LFTAIP
MOTIVACION 2

Banamex

584

Para informarte mejor, ahora vamos al grano

Te presentamos el nuevo **Resumen Financiero de Cuenta**, con información simplificada de tus movimientos, más amigable y en un mismo lugar.

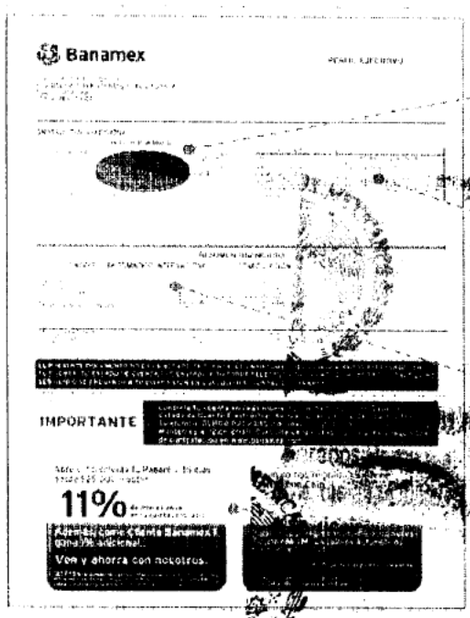

1. Gráfica de tu saldo inicial y final, así como el monto de tus depósitos y retiros en el mes
2. Los datos de tu cuenta, incluyendo la CLABE para recibir transferencias electrónicas interbancarias
3. Los saldos de tu cuenta y los productos ligados a ésta, sus intereses o rendimientos y las comisiones generadas en ellos.
4. Avisos importantes sobre el uso de tu cuenta y sus beneficios.

El Estado de Cuenta con el detalle de tus operaciones estará disponible en las sucursales Banamex. Para solicitar su envío por e-mail llama al 01 800 021 2345 y desde Ciudad de México, Guadalajara y Monterrey al 1226 2639.

Tu opinión es muy importante

¿Te agrada este formato? ¿La información que contiene es suficiente para tus necesidades? Llama al 01 800 849 9640 y comparte los comentarios.

Consulta condiciones, comisiones y requisitos de contratación en www.banamex.com

[redacted]

CON FUNDAMENTO EN LO DISPUESTO POR EL ARTÍCULO 100 DE LA LEY DE INSTITUCIONES DE CRÉDITO, CERTIFICAMOS QUE LA PRESENTE ES UNA IMPRESIÓN FIEL Y EXACTA QUE CONSTA DE 361 HOJAS, OBTENIDA DEL SISTEMA ÓPTICO DE DIGITALIZACIÓN DE IMÁGENES DEL ARCHIVO DE BANCO NACIONAL DE MÉXICO, S.A., LO QUE SE HACE CONSTAR PARA LOS EFECTOS LEGALES A QUE HAYA LUGAR. HOJA 315 DE 361

ART.110 FRACC. V,VII LFTAIP
MOTIVACIÓN 1

ART. 113 FRACC I LFTAIP
MOTIVACION 2

Banamex

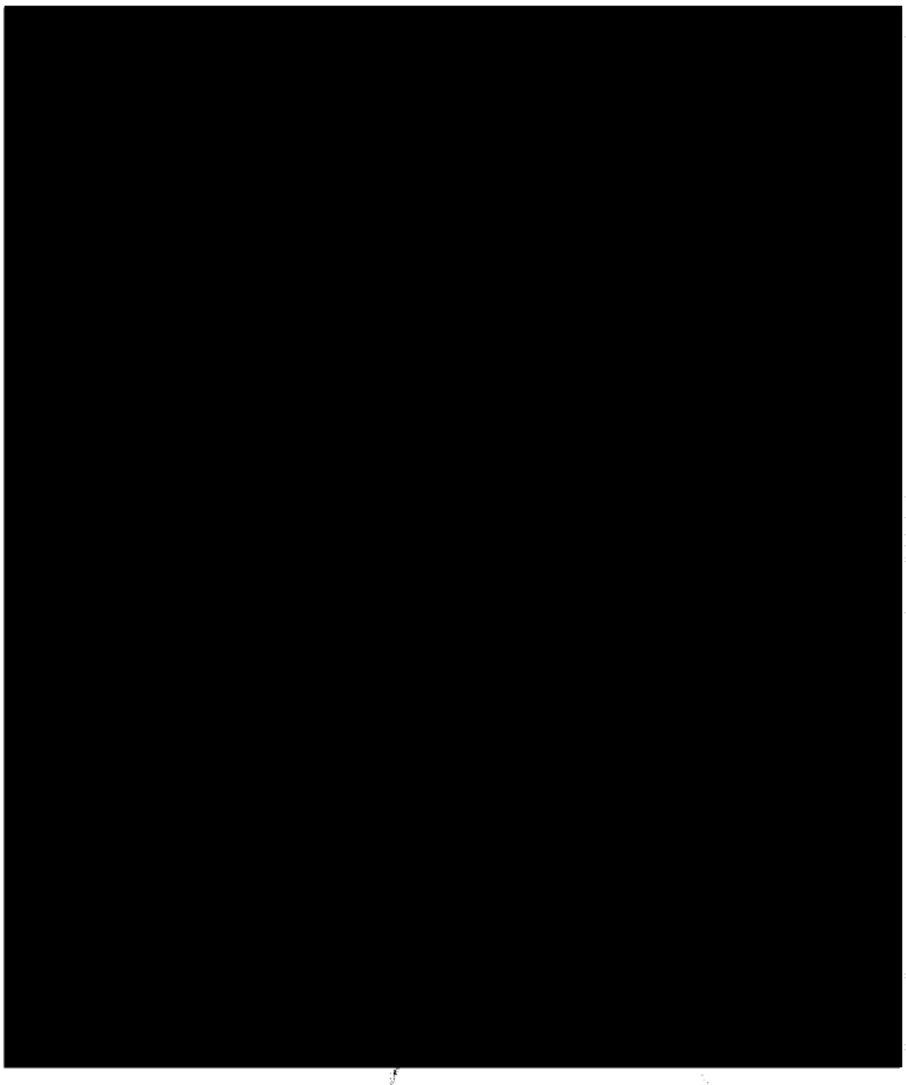

[redacted]

CON FUNDAMENTO EN LO DISPUESTO POR EL ARTÍCULO 100 DE LA LEY DE INSTITUCIONES DE CRÉDITO, CERTIFICAMOS QUE LA PRESENTE ES UNA IMPRESIÓN FIEL Y EXACTA QUE CONSTA DE 361 HOJAS, OBTENIDA DEL SISTEMA ÓPTICO DE DIGITALIZACIÓN DE IMÁGENES DEL ARCHIVO DE BANCO NACIONAL DE MÉXICO, S.A., LO QUE SE HACE CONSTAR PARA LOS EFECTOS LEGALES A QUE HAYA LUGAR. HOJA 316 DE 361

ART.110
FRACC. V,VII
LFTAIP
MOTIVACIÓN 1

ART. 113
FRACC I LFTAIP
MOTIVACION 2

Banamex

Glosario de Abreviaturas

1ER	PRIMER
AÑO	AÑO
ANL	ANUALIDAD
ATM	AUTOMATIC TELLER MACHINE
AUDI/AUDIOMAT	AUDIOMATICO
AUD E	AUDIOMATICO EMPRESARIAL
AUT	AUTOMATICA/AUTORIZACION
B PER	BANCANET PERSONAL
B PRF	BANCANET PROFESIONAL
BANC	BANCOS
BCA	BANCA
BCDIR	BANCANET DIRECTO
BCNET	BANCANET EMPRESARIAL
BCOS	BANCOS
BENEF	BENEFICIARIO
BESE	BANAMEX EN SU EMPRESA
BANAMEX	BANCO NACIONAL DE MEXICO
BMX/BNM	BANCO NACIONAL DE MEXICO
BNE	BANCANET EMPRESARIAL
BNET	BANCA NET PERSONAL
BNMELIO	HORIZONTE BANAMEX UNO
BNMPLUS	HORIZONTE PLUS
BNMDOA	HORIZONTE BANAMEX DOS
BONIF	BONIFICACION
C	CAJERO
CH/CHQ	CHEQUE
C FONDOS	CONCENTRACION FONDOS
C/COPIA	CON COPIA
C/TARJ - C/TARJETA	CON TARJETA
CAJ	CAJERO
CBC	CUENTA BALANCE CERO
CCB	CALIFORNIA COMMERCE BANK
CERTIF	CERTIFICADO
CF	CONCENTRACION FONDOS
CGO	CARGO
CH. DEV S/FONDOS	CHEQUE DEVUELTO SIN FONDOS
CITI	CITIDIRECT
CM	CUENTA MAESTRA
COM	COMISION
COM. CH. S/FONDOS	COMISION CHEQUE SIN FONDOS
COMIS/COMS	COMISION
CONCENT	CONCENTRADORA
CONSULT / CONS	CONSULTA (S)
CP	CAJERO PERMANENTE
CR	CENTRO REPARTO
CTA	CUENTA
CTA. M.	CUENTA MAESTRA
CTAS	CUENTAS
CTO	CONTRATO
CTRO	CENTRO
CRED	CREDITO
CUE	CUENTA
CVE	CLAVE
DEB/DEBIT	DEBITO
DEP	DEPOSITO
DEP P/DISPOSICION	DEPOSITO POR DISPOSICION
DEVOL	DEVOLUCION
DEVUEL	DEVUELTO
DF	DISTRITO FEDERAL
DIGIT	DIGITEM
DISP/DIS	DISPOSICION
DLS/DLLS	DOLARES
DOC	DOCUMENTO
DOMI	DOMICILIACION
DOT	DOTACION
EDO	ESTADO
EDO DE CTA	ESTADO DE CUENTA
EFE/EFECTIV	EFECTIVO
ELEC/ELECTR	ELECTRONICA
EMP	EMPRESARIAL
ESP	ESPECIAL
EXI	EXITOSA
EXIT	EXITOSO
EXT	EXTRANJERO
F/PLAZA	FUERA DE PLAZA
FID	FIDUCIARIO
FINS	FONDOS INSUFICIENTES
FIRME/PZA	FIRME PLAZA
FOR	FORANEO
GAT	GANANCIA ANUAL TOTAL
GEN	GENERACION
GOLD2	HORIZONTE BALANCEADOS 2
GRACI	GRACIAS
GTOS	GASTOS
HORZONT	FONDO DE DINERO I BANAMEX
IDE	IMPUESTO DEPOSITO EFECTIVO
IMP	IMPUESTOS
IMP. MN	IMPORTE MONEDA NACIONAL
IMP. ME	IMPORTE MONEDA EXTRANJERA
IMPTE	IMPORTE
IN FA/INT FALL	INTENTOS FALLIDOS
INCUMPL	INCUMPLIMIENTO
INT	INTERES
INTB	INTERBANCARIO
INTBCO/INTERBAN	INTERBANCARIO
INST	INSTITUCIONES
INTS	INTERESES
INV/INVS	INVERSION
ISR	IMPUESTO SOBRE LA RENTA
IVA	IMPUESTO VALOR AGREGADO
L. C.	LINEA DE CREDITO
M DIA	MISMO DIA
MN	MONEDA NACIONAL
MAGNET	MAGNETICO
MED	MEDIO
MENS	MENSUALIDAD
MENSU	MENSUAL
MOD	MODALIDAD
MOV	MOVIMIENTO
MOVS/MVTOS	MOVIMIENTOS
NET	BANCANET
NO.	NUMERO
NOMI	NOMINA BANAMEX
OPER	OPERACION
PAGOS	PAGOS INTERBANCARIOS
PAQ	PAQUETE
PAQUETE	PAQUETE
PEMEX	PETROLEOS MEXICANOS
PEND/PENDIENT	PENDIENTE
PERM	PERMANENTE
PREV AUT	PREVENCION AUTOMATICA
PROG	PROGRAMADO
PROM	PROMEDIO
PTOS	PUNTOS
PYME	PAQUETE PYME
R1	MONTO DE 0 A 30 MIL
R2	MONTO DE 30 MIL A 50 MIL
R3	MONTO DE 50 MIL EN ADELANTE
REACTIV	REACTIVACION
REC	RECEPCION
RECH	RECHAZADO(A)
REEMB	REEMBOLSO
REF	REFERENCIA
REND	RENDIMIENTOS
REP/REPOS	REPOSICION
REPOSIC	REPOSICION
RESP	RESPALDO
RET	RETIROS
REV	REVOCACION
RFC	REGISTRO FEDERAL DE CONTRIBUYENTES
S.A.R.	SISTEMA ADMINISTRACION RETIRO
SAT	SISTEMA ADMINISTRACION TRIBUTARIA
S.B.C	SALVO BUEN COBRO
S/FON	SIN FONDOS
S/FONDOS	SIN FONDOS
SA	SOCIEDAD ANONIMA
SA DE CV	SOCIEDAD ANONIMA DE CAPITAL VARIABLE
SC	SOCIEDAD CIVIL
SDO	SALDO
SEC	SECUENCIA
SEGBANAMEX	SEGUROS BANAMEX
SER	SERVICIO
SER BCA ELEC	SERVICIO BANCA ELECTRONICA
SERV	SERVICIO/SERVICIOS
SOBREG	SOBREGIRO
SOFOM	SOCIEDAD FINANCIERA OBJETO MULTIPLE
SPEI	SERVICIOS PAGOS ELECTRONICOS INTERBANCARIOS
SPEUA	SISTEMA PAGOS ELECTRONICOS USO AMPLIADO
SUC	SUCURSAL
T	TARJETA
T Y CH	TARJETA Y CHEQUERA
T. D.	TARJETA DEBITO
TAR/TARJ	TARJETA
TB	TARJETAS BANAMEX
TC	TARJETA DE CREDITO
TC	TIPO DE CAMBIO
T. GRA	TASA GRAVABLE
T. EXE	TASA EXENTA
TEF	TRANSFERENCIA ELECTRONICA DE PAGOS
TERC	TERCEROS
TRAS	TRASPASO
TPV	TERMINAL PUNTO VENTA
TXN	TRANSACCION
VENTAN	VENTANILLA
VTO	VENCIMIENTO
X	POR

[redacted]

CON FUNDAMENTO EN LO DISPUESTO POR EL ARTÍCULO 100 DE LA LEY DE INSTITUCIONES DE CRÉDITO, CERTIFICAMOS QUE LA PRESENTE ES UNA IMPRESIÓN FIEL Y EXACTA QUE CONSTA DE 361 HOJAS, OBTENIDA DEL SISTEMA ÓPTICO DE DIGITALIZACIÓN DE IMÁGENES DEL ARCHIVO DE BANCO NACIONAL DE MÉXICO, S.A., LO QUE SE HACE CONSTAR PARA LOS EFECTOS LEGALES A QUE HAYA LUGAR. HOJA 317 DE 361

ART.110
FRACC. V,VII
LFTAIP

MOTIVACIÓN 1

ART. 113
FRACC I LFTAIP

MOTIVACION 2

[redacted]

Oficina de

[redacted]

CON FUNDAMENTO EN LO DISPUESTO POR EL ARTÍCULO 100 DE LA LEY DE INSTITUCIONES DE CRÉDITO, CERTIFICAMOS QUE LA PRESENTE ES UNA IMPRESIÓN FIEL Y EXACTA QUE CONSTA DE 361 HOJAS, OBTENIDA DEL SISTEMA ÓPTICO DE DIGITALIZACIÓN DE IMÁGENES DEL ARCHIVO DE BANCO NACIONAL DE MÉXICO, S.A. LO QUE SE HACE CONSTAR PARA LOS EFECTOS LEGALES A QUE HAYA LUGAR. HOJA 318 DE 361

ART.110
FRACC. V,VII
LFTAIP
MOTIVACIÓN 1

ART. 113
FRACC I LFTAIP
MOTIVACION 2

[redacted]

[redacted]

CON FUNDAMENTO EN LO DISPUESTO POR EL ARTÍCULO 100 DE LA LEY DE INSTITUCIONES DE CRÉDITO, CERTIFICAMOS QUE LA PRESENTE ES UNA IMPRESIÓN FIEL Y EXACTA QUE CONSTA DE 361 HOJAS, OBTENIDA DEL SISTEMA ÓPTICO DE DIGITALIZACIÓN DE IMÁGENES DEL ARCHIVO DE BANCO NACIONAL DE MÉXICO, S.A., LO QUE SE HACE CONSTAR PARA LOS EFECTOS LEGALES A QUE HAYA LUGAR. HOJA 319 DE 361

ART.110
FRACC. V,VII
LFTAIP
MOTIVACIÓN 1

ART. 113
FRACC I LFTAIP
MOTIVACION 2

[redacted]

PROCURADURIA GE
Subprocuraduria de
Prevención del Delito y
Oficina de

[redacted]

CON FUNDAMENTO EN LO DISPUESTO POR EL ARTÍCULO 100 DE LA LEY DE INSTITUCIONES DE CRÉDITO. CERTIFICAMOS QUE LA PRESENTE ES UNA IMPRESIÓN FIEL Y EXACTA QUE CONSTA DE 361 HOJAS, OBTENIDA DEL SISTEMA ÓPTICO DE DIGITALIZACIÓN DE IMÁGENES DEL ARCHIVO DE BANCO NACIONAL DE MÉXICO, S.A.. LO QUE SE HACE CONSTAR PARA LOS EFECTOS LEGALES A QUE HAYA LUGAR. HOJA 320 DE 361

ART.110
FRACC. V,VII
LFTAIP
MOTIVACIÓN 1

ART. 113
FRACC I LFTAIP
MOTIVACION 2

597
~~587~~
587

Banamex ESTADO DE CUENTA AL 03 DE DICIEMBRE DE 2015

[redacted]

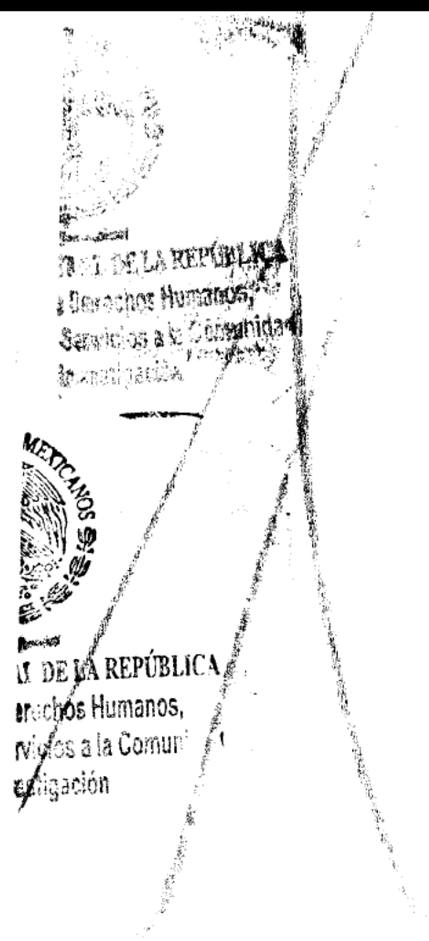

[redacted]

CON FUNDAMENTO EN LO DISPUESTO POR EL ARTÍCULO 100 DE LA LEY DE INSTITUCIONES DE CRÉDITO, CERTIFICAMOS QUE LA PRESENTE ES UNA IMPRESIÓN FIEL Y EXACTA QUE CONSTA DE 361 HOJAS, OBTENIDA DEL SISTEMA ÓPTICO DE DIGITALIZACIÓN DE IMÁGENES DEL ARCHIVO DE BANCO NACIONAL DE MÉXICO, S.A., LO QUE SE HACE CONSTAR PARA LOS EFECTOS LEGALES A QUE HAYA LUGAR. HOJA 321 DE 361

ART.110
FRACC. V,VII
LFTAIP
MOTIVACIÓN 1

ART. 113
FRACC I LFTAIP
MOTIVACION 2

Banamex

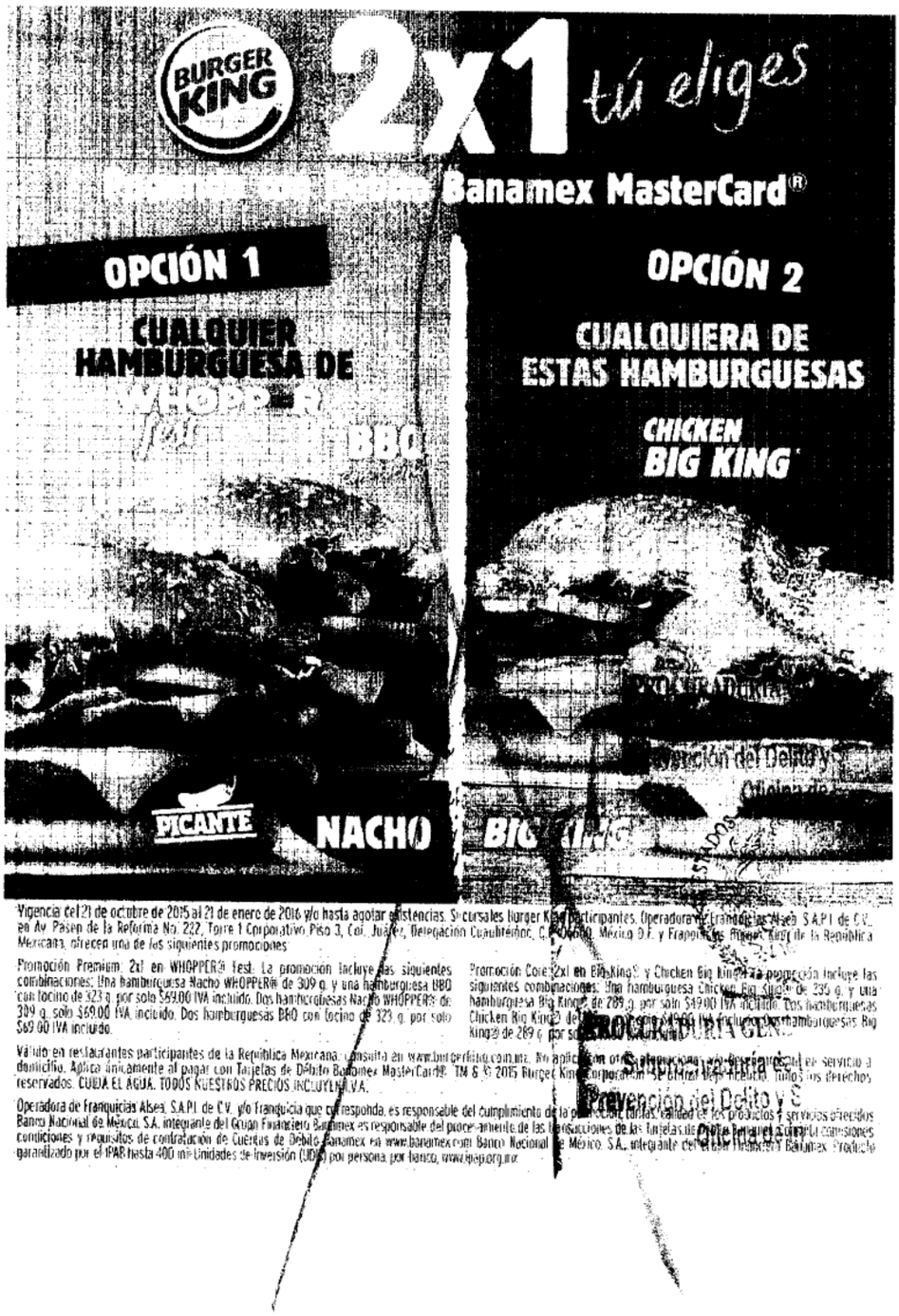

Vigencia del 21 de octubre de 2015 al 21 de enero de 2016 y/o hasta agotar existencias. Sucursales Burger King participantes. Operadora y Franquicia Abes S.A.P.I. de C.V., en Av. Paseo de la Reforma No. 222, Torre 1 Corporativo Piso 3, Col. Juárez, Delegación Cuauhtémoc, C.P. 06600, México D.F. y Franquicias Burger King de la República Mexicana, ofrecen una de las siguientes promociones:

Promoción Premium: 2x1 en WHOPPER® Fest: La promoción incluye las siguientes combinaciones: Una hamburguesa Nacho WHOPPER® de 309 g. y una hamburguesa BBQ con tocino de 323 g. por solo $69.00 IVA incluido. Dos hamburguesas Nacho WHOPPERS de 309 g. solo $69.00 IVA incluido. Dos hamburguesas BBQ con tocino de 323 g. por solo $69.00 IVA incluido.

Promoción Core: 2x1 en BIG King® y Chicken Big King®: La promoción incluye las siguientes combinaciones: Una hamburguesa Chicken Big King® de 335 g. y una hamburguesa Big King® de 289 g. por solo $49.00 IVA incluido. Dos hamburguesas Chicken Big King® de [illegible] IVA incluido. Dos hamburguesas Big King® de 289 g. por so[illegible]

Válido en restaurantes participantes de la República Mexicana. Consulta en www.burgerking.com.mx. No aplica en otras promociones, ni en servicio a domicilio. Aplica únicamente al pagar con Tarjetas de Débito Banamex MasterCard®. TM & © 2015 Burger King Corporation. [illegible] Todos los derechos reservados. CUIDA EL AGUA. TODOS NUESTROS PRECIOS INCLUYEN I.V.A.

Operadora de Franquicias Abes, S.A.P.I. de C.V. y/o Franquicia que corresponda, es responsable del cumplimiento de la promoción, bases, calidad de los productos y servicios ofrecidos. Banco Nacional de México, S.A. integrante del Grupo Financiero Banamex es responsable del procesamiento de las transacciones de las tarjetas de Débito Banamex. Consulta comisiones, condiciones y requisitos de contratación de Cuentas de Débito Banamex en www.banamex.com. Banco Nacional de México, S.A., integrante del Grupo Financiero Banamex. Producto garantizado por el IPAB hasta 400 mil Unidades de Inversión (UDIS) por persona por banco, www.ipab.org.mx.

[redacted]

CON FUNDAMENTO EN LO DISPUESTO POR EL ARTÍCULO 100 DE LA LEY DE INSTITUCIONES DE CRÉDITO, CERTIFICAMOS QUE LA PRESENTE ES UNA IMPRESIÓN FIEL Y EXACTA QUE CONSTA DE 361 HOJAS, OBTENIDA DEL SISTEMA ÓPTICO DE DIGITALIZACIÓN DE IMÁGENES DEL ARCHIVO DE BANCO NACIONAL DE MÉXICO, S.A., LO QUE SE HACE CONSTAR PARA LOS EFECTOS LEGALES A QUE HAYA LUGAR.

ART. 110
FRACC. V, VII
LFTAIP
MOTIVACIÓN 1

ART. 113
FRACC I LFTAIP
MOTIVACION 2

Banamex

587
588
588

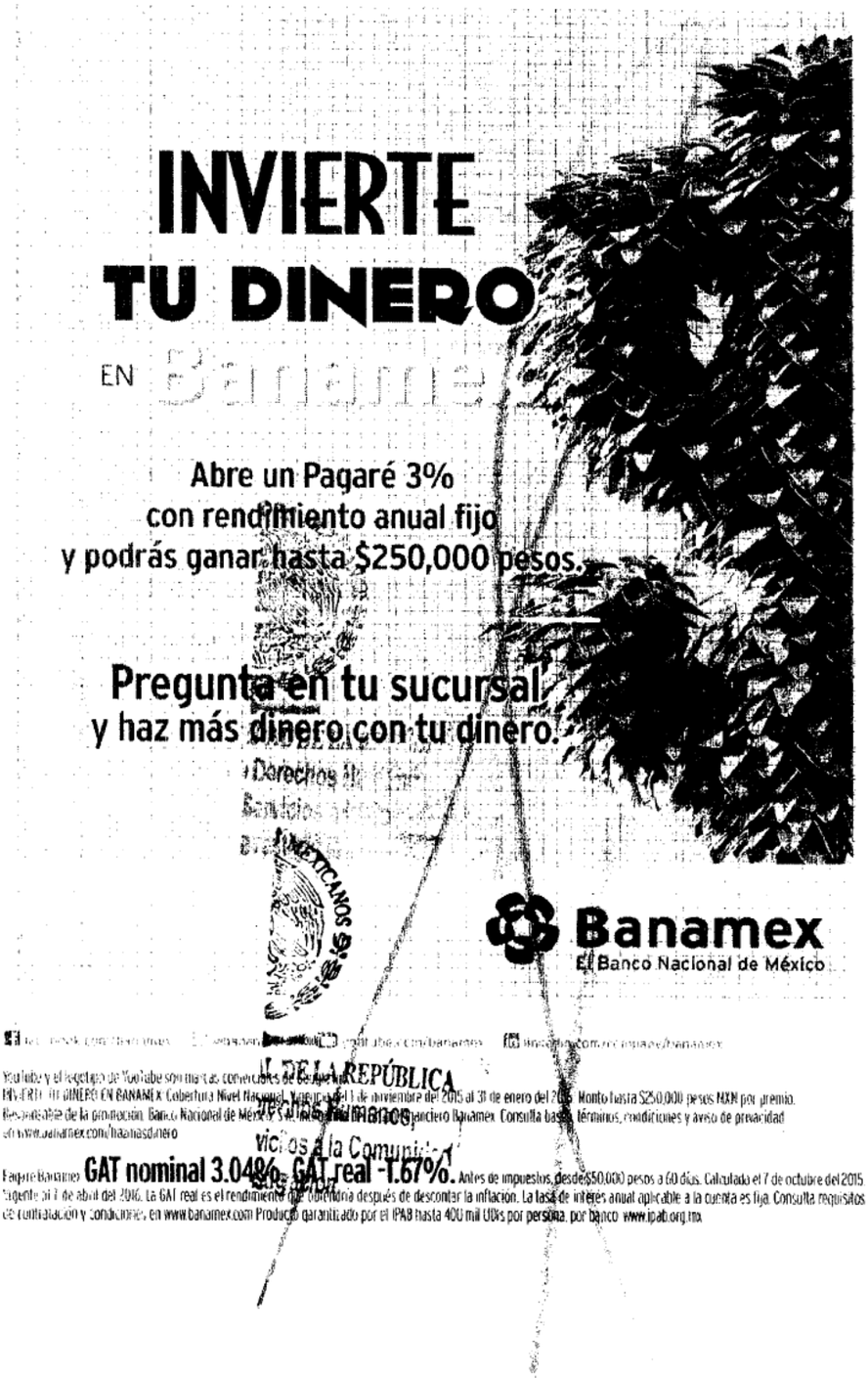

[redacted]

CON FUNDAMENTO EN LO DISPUESTO POR EL ARTÍCULO 100 DE LA LEY DE INSTITUCIONES DE CRÉDITO, CERTIFICAMOS QUE LA PRESENTE ES UNA IMPRESIÓN FIEL Y EXACTA QUE CONSTA DE 361 HOJAS, OBTENIDA DEL SISTEMA ÓPTICO DE DIGITALIZACIÓN DE IMÁGENES DEL ARCHIVO DE BANCO NACIONAL DE MÉXICO, S.A., LO QUE SE HACE CONSTAR PARA LOS EFECTOS LEGALES A QUE HAYA LUGAR. HOJA 323 DE 361

ART.110
FRACC. V,VII
LFTAIP
MOTIVACIÓN 1

ART. 113
FRACC I LFTAIP
MOTIVACION 2

Banamex

Para informarte mejor, ahora vamos al grano

Te presentamos el nuevo **Resumen Financiero de Cuenta**, con información simplificada de tus movimientos, más amigable y en un mismo lugar.

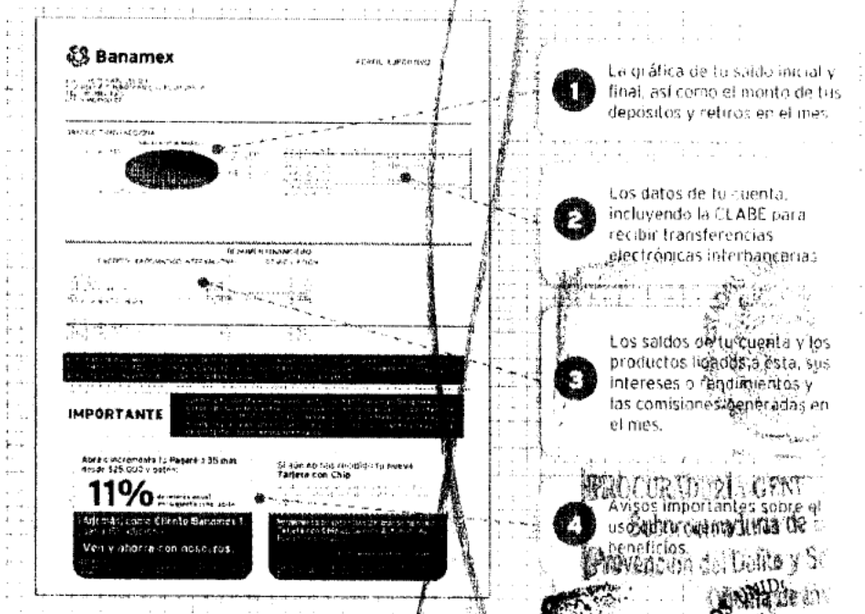

1. La gráfica de tu saldo inicial y final, así como el monto de tus depósitos y retiros en el mes.
2. Los datos de tu cuenta, incluyendo la CLABE para recibir transferencias electrónicas interbancarias.
3. Los saldos de tu cuenta y los productos ligados a ésta, sus intereses o rendimientos y las comisiones generadas en el mes.
4. Avisos importantes sobre el uso de tu cuenta y tus beneficios.

El Estado de Cuenta con el detalle de tus operaciones estará disponible en las sucursales Banamex. Para solicitar su envío por e-mail llama al 01 800 021 2345 y desde Ciudad de México, Guadalajara y Monterrey al 1226 2639.

Tu opinión es muy importante

¿Te agrada este formato? ¿La información que contiene es suficiente para tus necesidades? Llama al 01 800 849 9640 y comparte tus comentarios.

Consulta condiciones, comisiones y requisitos de contratación en www.banamex.com

PROCURADURÍA GEN
Subprocuraduría
Prevención del Delito
Oficina de

[redacted]

CON FUNDAMENTO EN LO DISPUESTO POR EL ARTÍCULO 100 DE LA LEY DE INSTITUCIONES DE CRÉDITO, CERTIFICAMOS QUE LA PRESENTE ES UNA IMPRESIÓN FIEL Y EXACTA QUE CONSTA DE 361 HOJAS, OBTENIDA DEL SISTEMA ÓPTICO DE DIGITALIZACIÓN DE IMÁGENES DEL ARCHIVO DE BANCO NACIONAL DE MÉXICO, S.A., LO QUE SE HACE CONSTAR PARA LOS EFECTOS LEGALES A QUE HAYA LUGAR. HOJA 324 DE 361

ART. 110
FRACC. V,VII
LFTAIP
MOTIVACIÓN 1

ART. 113
FRACC I LFTAIP
MOTIVACION 2

Banamex

Glosario de Abreviaturas

1ER	PRIMER
AÑO	AÑO
ANL	ANUALIDAD
ATM	AUTOMATIC TELLER MACHINE
AUD/AUDIOMAT	AUDIOMATICO
AUD E	AUDIOMATICO EMPRESARIAL
AUT	AUTOMATICA/AUTORIZACION
B PER	BANCANET PERSONAL
B PRF	BANCANET PROFESIONAL
BANC	BANCOS
BCA	BANCA
BCDIR	BANCANET DIRECTO
BCNET	BANCANET EMPRESARIAL
BCOS	BANCOS
BENEF	BENEFICIARIO
BESE	BANAMEX EN SU EMPRESA
BANAMEX	BANCO NACIONAL DE MEXICO
BMX/BNM	BANCO NACIONAL DE MEXICO
BNE	BANCANET EMPRESARIAL
BNET	BANCA NET PERSONAL
BNMILIO	HORIZONTE BANAMEX UNO
BNMPLUS	HORIZONTE PLUS
BNMDIA	HORIZONTE BANAMEX DOS
BONIF	BONIFICACION
C	CAJERO
CH/CHQ	CHEQUE
C FONDOS	CONCENTRACION FONDOS
C/COPIA	CON COPIA
C/TARJ - C/TARJETA	CON TARJETA
CAJ	CAJERO
CBC	CUENTA BALANCE CERO
CCB	CALIFORNIA COMMERCE BANK
CERTIF	CERTIFICADO
CF	CONCENTRACION FONDOS
CGO	CARGO
CH. DEV S/FONDOS	CHEQUE DEVUELTO SIN FONDOS
CITI	CITIDIRECT
CM	CUENTA MAESTRA
COM	COMISION
COM. CH. S/FONDOS	COMISION CHEQUE SIN FONDOS
COMIS/COMS	COMISION
CONCENT	CONCENTRADORA
CONSULT / CONS	CONSULTA (S)
CP	CAJERO PERMANENTE
CR	CENTRO REPARTO
CTA	CUENTA
CTA. M.	CUENTA MAESTRA
CTAS	CUENTAS
CTO	CONTRATO
CTRO	CENTRO
CRED	CREDITO
CUE	CUENTA
CVE	CLAVE
DEB/DEBIT	DEBITO
DEP	DEPOSITO
DEP P/DISPOSICION	DEPOSITO POR DISPOSICION
DEVOL	DEVOLUCION
DEVUEL	DEVUELTO
DF	DISTRITO FEDERAL
DIGIT	DIGITEM
DISP/DIS	DISPOSICION
DLS/DLLS	DOLARES
DOC	DOCUMENTO
DOMI	DOMICILIACION
DOT	DOTACION
EDO	ESTADO
EDO DE CTA	ESTADO DE CUENTA
EFE/EFECTIV	EFECTIVO
ELEC/ELECTR	ELECTRONICA
EMP	EMPRESARIAL
ESP	ESPECIAL
EXI	EXITOSA
EXIT	EXITOSO
EXT	EXTRANJERO
F/PLAZA	FUERA DE PLAZA
FID	FIDUCIARIO
FINS	FONDOS INSUFICIENTES
FIRME/PZA	FIRME PLAZA
FOR	FORANEO
GAT	GANANCIA ANUAL TOTAL
GEN	GENERACION
GOLD2	HORIZONTE BALANCEADOS 2
GRACI	GRACIAS
GTOS	GASTOS
HORZONT	FONDO DE DINERO I BANAMEX
IDE	IMPUESTO DEPOSITO EFECTIVO
IMP	IMPUESTOS
IMP. MN	IMPORTE MONEDA NACIONAL
IMP. ME	IMPORTE MONEDA EXTRANJERA
IMPTE	IMPORTE
IN FA/INT FALL	INTENTOS FALLIDOS
INCUMPLI	INCUMPLIMIENTO
INT	INTERES
INTB	INTERBANCARIO
INTERBA/INTERBAN	INTERBANCARIO
INST	INSTITUCIONES
INTS	INTERESES
INV/INVS	INVERSION
ISR	IMPUESTO SOBRE LA RENTA
IVA	IMPUESTO VALOR AGREGADO
L.C.	LINEA DE CREDITO
M DIA	MISMO DIA
M.N.	MONEDA NACIONAL
MAGNETICO	MAGNETICO
MED	MEDIO
MENSUALIDAD	MENSUALIDAD
MENS	MENSUAL
MOD	MODALIDAD
MOV	MOVIMIENTO
MOVIMIENTOS	MOVIMIENTOS
NET	BANCANET
No.	NUMERO
NOMI	NOMINA BANAMEX
OPER	OPERACION
PAGOS	PAGOS INTERBANCARIOS
PAQ	PAQUETE
PDTE(S)	PENDIENTE
PEMEX	PETROLEOS MEXICANOS
PEND/PENDIENT	PENDIENTE
PERM	PERMANENTE
PREV.AUT	PREVENCIÓN AUTOMATICA
PRIOR	PRIORIZADO
PROM	PROMEDIO
PTOS	PUNTOS
PYME	PAQUETE PYME
R1	MONTO DE 0 A 30 MIL
R2	MONTO DE 30 MIL A 50 MIL
R3	MONTO DE 50 MIL EN ADELANTE
REACTIV	REACTIVACION
REC	RECEPCION
RECH	RECHAZADO(A)
REEMB	REEMBOLSO
REF	REFERENCIA
REND	RENDIMIENTOS
REP/REPOS	REPOSICION
REPOSIC	REPOSICION
RESP	RESPALDO
RET	RETIROS
REV	REVOCACION
RFC	REGISTRO FEDERAL DE CONTRIBUYENTES
S.A.R.	SISTEMA ADMINISTRACION RETIRO
SAT	SISTEMA ADMINISTRACION TRIBUTARIA
S.B.C.	SALVO BUEN COBRO
S/FON	SIN FONDOS
S/FONDOS	SIN FONDOS
SA	SOCIEDAD ANONIMA
SA DE CV	SOCIEDAD ANONIMA DE CAPITAL VARIABLE
SC	SOCIEDAD CIVIL
SDO	SALDO
SEC	SECUENCIA
SEGBANAMEX	SEGUROS BANAMEX
SER	SERVICIO
SER BCA ELEC	SERVICIO BANCA ELECTRONICA
SERV	SERVICIO/SERVICIOS
SOBREG	SOBREGIRO
SOFOM	SOCIEDAD FINANCIERA OBJETO MULTIPLE
SPEI	SERVICIOS PAGOS ELECTRONICOS INTERBANCARIOS
SPEUA	SISTEMA PAGOS ELECTRONICOS USO AMPLIADO
SUC	SUCURSAL
T	TARJETA
T Y CH	TARJETA Y CHEQUERA
T. D.	TARJETA DEBITO
TAR/TARJ	TARJETA
TB	TARJETAS BANAMEX
TC	TARJETA DE CREDITO
TC	TIPO DE CAMBIO
T. GRA	TASA GRAVABLE
T. EXE	TASA EXENTA
TEF	TRANSFERENCIA ELECTRONICA DE PAGOS
TERC	TERCEROS
TRAS	TRASPASO
TPV	TERMINAL PUNTO VENTA
TXN	TRANSACCION
VENTAN	VENTANILLA
VTO	VENCIMIENTO
X	POR

[redacted]

CON FUNDAMENTO EN LO DISPUESTO POR EL ARTÍCULO 100 DE LA LEY DE INSTITUCIONES DE CRÉDITO, CERTIFICAMOS QUE LA PRESENTE ES UNA IMPRESIÓN FIEL Y EXACTA QUE CONSTA DE 361 HOJAS, OBTENIDA DEL SISTEMA ÓPTICO DE DIGITALIZACIÓN DE IMÁGENES DEL ARCHIVO DE BANCO NACIONAL DE MÉXICO, S.A., LO QUE SE HACE CONSTAR PARA LOS EFECTOS LEGALES A QUE HAYA LUGAR. HOJA 325 DE 361

ART.110
FRACC. V,VII
LFTAIP
MOTIVACIÓN 1

ART. 113
FRACC I LFTAIP
MOTIVACION 2

[redacted]

Prevención del Delito y S.
Oficina de Inv

[redacted]

CON FUNDAMENTO EN LO DISPUESTO POR EL ARTÍCULO 100 DE LA LEY DE INSTITUCIONES DE CRÉDITO, CERTIFICAMOS QUE LA PRESENTE ES UNA IMPRESIÓN FIEL Y EXACTA QUE CONSTA DE 361 HOJAS, OBTENIDA DEL SISTEMA ÓPTICO DE DIGITALIZACIÓN DE IMÁGENES DEL ARCHIVO DE BANCO NACIONAL DE MÉXICO, S.A. LO QUE SE HACE CONSTAR PARA LOS EFECTOS LEGALES A QUE HAYA LUGAR. HOJA 326 DE 361

ART.110
FRACC. V,VII
LFTAIP
MOTIVACIÓN 1

ART. 113
FRACC I LFTAIP
MOTIVACION 2

SAT
590
590

[redacted]

CON FUNDAMENTO EN LO DISPUESTO POR EL ARTÍCULO 100 DE LA [redacted] E CRÉDITO, CERTIFICAMOS QUE LA PRESENTE ES UNA IMPRESIÓN FIEL Y EXACTA QUE CONSTA DE 361 HOJAS, OBTENIDA DEL SISTEMA ÓPTICO DE DIGITALIZACIÓN DE IMÁGENES DEL ARCHIVO DE BANCO NACIONAL DE MÉXICO, S.A., LO QUE SE HACE CONSTAR PARA LOS EFECTOS LEGALES A QUE HAYA LUGAR. HOJA 327 DE 361

ART.110
FRACC. V,VII
LFTAIP
MOTIVACIÓN 1

ART. 113
FRACC I LFTAIP
MOTIVACION 2

[redacted]

PROCURADURÍA GENE
Subprocuraduría de
Prevención del Delito y
Oficina de In

CON FUNDAMENTO EN LO DISPUESTO POR EL ARTÍCULO 100 DE LA LEY DE INSTITUCIONES DE CRÉDITO, [redacted] CERTIFICAMOS QUE LA PRESENTE ES UNA IMPRESIÓN FIEL Y EXACTA QUE CONSTA DE 361 HOJAS, OBTENIDA DEL SISTEMA ÓPTICO DE DIGITALIZACIÓN DE IMÁGENES DEL ARCHIVO DE BANCO NACIONAL DE MÉXICO, S.A., LO QUE SE HACE CONSTAR PARA LOS EFECTOS LEGALES A QUE HAYA LUGAR. HOJA 328 DE 361

ART.110
FRACC. V,VII
LFTAIP
MOTIVACIÓN 1

ART. 113
FRACC I LFTAIP
MOTIVACION 2

[redacted]

Derechos Humanos,
Servicios a la Comunidad
Obligación

CON FUNDAMENTO EN LO DISPUESTO POR EL ARTÍCULO 100 DE LA [redacted] E CRÉDITO, CERTIFICAMOS QUE LA PRESENTE ES UNA IMPRESIÓN FIEL Y EXACTA QUE CONSTA DE 361 HOJAS, OBTENIDA DEL SISTEMA ÓPTICO DE DIGITALIZACIÓN DE IMÁGENES DEL ARCHIVO DE BANCO NACIONAL DE MÉXICO, S.A., LO QUE SE HACE CONSTAR PARA LOS EFECTOS LEGALES A QUE HAYA LUGAR. HOJA 329 DE 361

ART.110
FRACC. V,VII
LFTAIP
MOTIVACIÓN 1

ART. 113
FRACC I LFTAIP
MOTIVACION 2

Banamex

Invierte tu dinero para
que crezca con **Inversión Perfiles**

- Realiza depósitos y retiros fácilmente desde **BancaNet** o **Audiomático** los **365 días** del año de **6:00** a **19:00** hrs.
- Por seguridad, el saldo de tu inversión no está visible cuando usas Cajeros Automáticos. Además, si llegas a perder tu tarjeta o te la roban, tu dinero está seguro

Solo deposita y ¡haz más dinero con tu dinero!

Inversión Perfiles. **GAT nominal 0.06% GAT real -3.25%.** Antes de impuestos, desde $10,000, calculado el 2 de diciembre del 2015. Vigente al 2 de junio del 2016 (La GAT real es el rendimiento que obtendrías después de descontar la inflación estimada. Consulta requisitos de contratación y condiciones en www.banamex.com Producto garantizado por el IPAB hasta por 400,000 unidades de inversión (UDIS), por persona y por banco www.ipab.org.mx



Tu **Tarjeta de Débito Banamex MasterCard** es aceptada en miles de comercios para tus compras, desde un café hasta pagar el cine o la cena.

Además, en Internet puedes encontrar una gran variedad de promociones para que aproveches al máximo tu Débito.

Visita:
www.banamex.com/comprocondebito

Consulta las promociones en www.banamex.com/comprocondebito
Banco Nacional de México, S.A., integrante del Grupo Financiero Banamex.

ESTADOS UNIDOS
PROCURADURÍA GE
Subprocuraduría d
Prevención del Delito y
Oficina de

[redacted]

CON FUNDAMENTO EN LO DISPUESTO POR EL ARTÍCULO 100 DE LA LEY DE INSTITUCIONES DE CRÉDITO, CERTIFICAMOS QUE LA PRESENTE ES UNA IMPRESIÓN FIEL Y EXACTA QUE CONSTA DE 361 HOJAS, OBTENIDA DEL SISTEMA ÓPTICO DE DIGITALIZACIÓN DE IMÁGENES DEL ARCHIVO DE BANCO NACIONAL DE MÉXICO, S.A., LO QUE SE HACE CONSTAR PARA LOS EFECTOS LEGALES A QUE HAYA LUGAR. HOJA 330 DE 361

ART. 110
FRACC. V,VII
LFTAIP
MOTIVACIÓN 1

ART. 113
FRACC I LFTAIP
MOTIVACION 2

Banamex

546
542
592

Para informarte mejor, ahora vamos al grano

Te presentamos el nuevo **Resumen Financiero de Cuenta**, con información simplificada de tus movimientos, más amigable y en un mismo lugar.

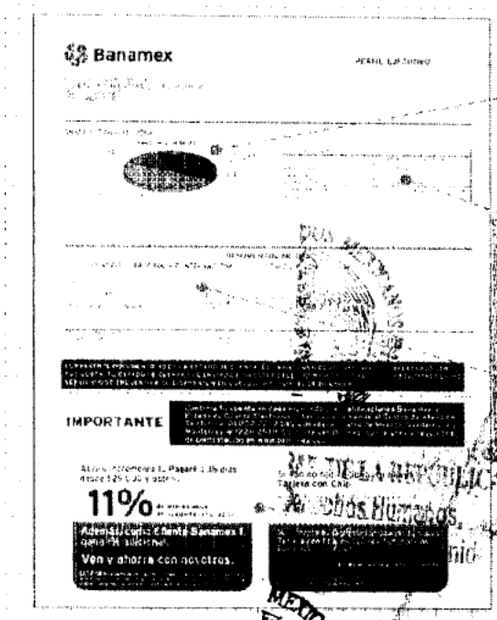

1. La gráfica de tu saldo inicial y final, así como el monto de tus depósitos y retiros en el mes
2. Los datos de tu cuenta, incluyendo la CLABE para recibir transferencias electrónicas interbancarias
3. Los saldos de tu cuenta y los productos ligados a ésta, sus intereses o rendimientos y las comisiones generadas en el mes.
4. Avisos importantes sobre el uso de tu cuenta y sus beneficios.

El Estado de Cuenta con el detalle de tus operaciones estará disponible en las sucursales Banamex. Para solicitar su envío por e-mail llama al 01 800 021 2345 y desde Ciudad de México, Guadalajara y Monterrey al 1226 2639.

Tu opinión es muy importante

¿Te agrada este formato? ¿La información que tiene es suficiente para tus necesidades? Llama al 01 800 849 9640 y comparte tus comentarios.

Consulta condiciones, comisiones y requisitos de contratación en www.banamex.com

[redacted]

CON FUNDAMENTO EN LO DISPUESTO POR EL ARTÍCULO 100 DE LA LEY DE INSTITUCIONES DE CRÉDITO, CERTIFICAMOS QUE LA PRESENTE ES UNA IMPRESIÓN FIEL Y EXACTA QUE CONSTA DE 361 HOJAS, OBTENIDA DEL SISTEMA ÓPTICO DE DIGITALIZACIÓN DE IMÁGENES DEL ARCHIVO DE BANCO NACIONAL DE MÉXICO, S.A., LO QUE SE HACE CONSTAR PARA LOS EFECTOS LEGALES A QUE HAYA LUGAR. HOJA 331 DE 361

ART.110
FRACC. V,VII
LFTAIP
MOTIVACIÓN 1

ART. 113
FRACC I LFTAIP
MOTIVACION 2

Banamex

Glosario de Abreviaturas

1ER	PRIMER
AÑO	AÑO
ANL	ANUALIDAD
ATM	AUTOMATIC TELLER MACHINE
AUDIAUDIONAT	AUDIOMATICO
AUD E	AUDIOMATICO EMPRESARIAL
AUT	AUTOMATICA/AUTORIZACION
B PER	BANCANET PERSONAL
B PRF	BANCANET PROFESIONAL
BANC	BANCOS
BCA	BANCA
BCDIR	BANCANET DIRECTO
BCNET	BANCANET EMPRESARIAL
BCOS	BANCOS
BENEF	BENEFICIARIO
BESE	BANAMEX EN SU EMPRESA
BANAMEX	BANCO NACIONAL DE MEXICO
BMX/BNM	BANCO NACIONAL DE MEXICO
BNE	BANCANET EMPRESARIAL
BNET	BANCA NET PERSONAL
BNMUNO	HORIZONTE BANAMEX UNO
BNMPLUS	HORIZONTE PLUS
BNMDOS	HORIZONTE BANAMEX DOS
BONIF	BONIFICACION
C	CAJERO
CH/CHQ	CHEQUE
C FONDOS	CONCENTRACION FONDOS
C/COPIA	CON COPIA
C/TARJ - C/TARJETA	CON TARJETA
CAJ	CAJERO
CBC	CUENTA BALANCE CERO
CCB	CALIFORNIA COMMERCE BANK
CERTH	CERTIFICADO
CF	CONCENTRACION FONDOS
CGO	CARGO
CH. DEV S/FONDOS	CHEQUE DEVUELTO SIN FONDOS
CITI	CITIDIRECT
CM	CUENTA MAESTRA
COM	COMISION
COM. CH. S/FONDOS	COMISION CHEQUE SIN FONDOS
COMIS/COMS	COMISION
CONCENT	CONCENTRADORA
CONSULT / CONS	CONSULTA (S)
CP	CAJERO PERMANENTE
CR	CENTRO REPARTO
CTA	CUENTA
CTA. M.	CUENTA MAESTRA
CTAS	CUENTAS
CTO	CONTRATO
CTRO	CENTRO
CRED	CREDITO
CUE	CUENTA
CVE	CLAVE
DEB/DEBIT	DEBITO
DEP	DEPOSITO
DEP P/DISPOSICION	DEPOSITO POR DISPOSICION
DEVOL	DEVOLUCION
DEVUEL	DEVUELTO
DF	DISTRITO FEDERAL
DIGIT	DIGITEM
DISP/DIS	DISPOSICION
DLS/DILLS	DOLARES
DOC	DOCUMENTO
DOMI	DOMICILIACION
DOT	DOTACION
EDO	ESTADO
EDO DE CTA	ESTADO DE CUENTA
EFE/EFECTIV	EFECTIVO
ELEC/ELECTR	ELECTRONICA
EMP	EMPRESARIAL
ESP	ESPECIAL
EXI	EXITOSA
EXIT	EXITOSO
EXT	EXTRANJERO
F/PLAZA	FUERA DE PLAZA
FID	FIDUCIARIO
FIMS	FONDOS INSUFICIENTES
FIRME/PZA	FIRME PLAZA
FOR	FORANEO
GAT	GANANCIA ANUAL TOTAL
GEN	GENERACION
GOLD2	HORIZONTE BALANCEADOS 2
GRACI	GRACIAS
GTOS	GASTOS
HORZONT	FONDO DE DINERO I BANAMEX
IDE	IMPUESTO DEPOSITO EFECTIVO
IMP	IMPUESTOS
IMP. MN	IMPORTE MONEDA NACIONAL
IMP. ME	IMPORTE MONEDA EXTRANJERA
IMPTE	IMPORTE
IN FA/INT FALL	INTERESES FALLIDOS
INCUMPL	INCUMPLIMIENTO
INT	INTERES
INTB	INTERBANCARIO
INTBCO/INTERBAN	INTERBANCARIO
INST	INSTITUCIONES
INTS	INTERESES
INV/INVS	INVERSION
ISR	IMPUESTO SOBRE LA RENTA
IVA	IMPUESTO VALOR AGREGADO
L. C.	LINEA DE CREDITO
M DIA	MISMO DIA
M.N.	MONEDA NACIONAL
MA/MAGNE	MAGNETICO
MED	MEDIO
MEN	MENSUALIDAD
MENS	MENSUAL
MOD	MODALIDAD
MOV	MOVIMIENTO
MOVS/MOVTOS	MOVIMIENTOS
NET	BANCANET
No.	NUMERO
NOMI	NOMINA BANAMEX
OPER	OPERACION
PAGOS	PAGOS INTERBANCARIOS
PAQ	PAQUETE
PDTE (S)	PENDIENTE
PEMEX	PETROLEOS MEXICANOS
PENB/PENDIENT	PENDIENTE
PERM	PERMANENTE
PREV AUT	PREVENCION AUTOMATICA
PROG	PROGRAMADO
PROM	PROMEDIO
PTOS	PUNTOS
PYME	PAQUETE PYME
R1	MONTO DE 0 A 30 MIL
R2	MONTO DE 30 MIL A 50 MIL
R3	MONTO DE 50 MIL EN ADELANTE
REACTIV	REACTIVACION
REC	RECEPCION
RECH	RECHAZADO(A)
REEMB	REEMBOLSO
REF	REFERENCIA
REND	RENDIMIENTOS
REP/REPOS	REPOSICION
REPOSIC	REPOSICION
RESP	RESPALDO
RET	RETIROS
REV	REVOCACION
RFC	REGISTRO FEDERAL DE CONTRIBUYENTES
S.A.R.	SISTEMA ADMINISTRACION RETIRO
SAT	SISTEMA ADMINISTRACION TRIBUTARIA
S.B.C	SALVO BUEN COBRO
S/FON	SIN FONDOS
S/FONDOS	SIN FONDOS
SA	SOCIEDAD ANONIMA
SA DE CV	SOCIEDAD ANONIMA DE CAPITAL VARIABLE
SC	SOCIEDAD CIVIL
SDO	SALDO
SEC	SECUENCIA
SEGBANAMEX	SEGURO BANAMEX
SER	SERVICIO
SER BCA ELEC	SERVICIO BANCA ELECTRONICA
SERV	SERVICIO/SERVICIOS
SOBREG	SOBREGIRO
SOFOM	SOCIEDAD FINANCIERA OBJETO MULTIPLE
SPEI	SERVICIOS PAGOS INTERBANCARIOS
SPEUA	SISTEMA PAGOS ELECTRONICOS
SUC	SUCURSAL
TAR	TARJETA
T. D.	TARJETA DEBITO
TAR/TARJ	TARJETA
TB	TARJETAS BANAMEX
TC	TARJETA DE CREDITO
TC	TIPO DE CAMBIO
T. GRA	TASA GRAVABLE
TEF	TRANSFERENCIA
TERC	TERCEROS
TPV	TERMINAL PUNTO VENTA
TXN	TRANSACCION
VENTAN	VENTANILLA
VTO	VENCIMIENTO
X	POR

PROCURADURIA GENERAL
Subprocuraduría de Prevención del Delito y Serv.
Oficina de Invest

[redacted] CON FUNDAMENTO EN LO DISPUESTO POR EL ARTÍCULO 100 DE LA LEY DE INSTITUCIONES DE CRÉDITO, CERTIFICAMOS QUE LA PRESENTE ES UNA IMPRESIÓN FIEL Y EXACTA QUE CONSTA DE 361 HOJAS, OBTENIDA DEL SISTEMA ÓPTICO DE DIGITALIZACIÓN DE IMÁGENES DEL ARCHIVO DE BANCO NACIONAL DE MÉXICO, S.A., LO QUE SE HACE CONSTAR PARA LOS EFECTOS LEGALES A QUE HAYA LUGAR. HOJA 332 DE 361

ART. 110
FRACC. V,VII
LFTAIP
MOTIVACIÓN 1

ART. 113
FRACC I LFTAIP
MOTIVACION 2

Banamex

ESTADO DE CUENTA AL 03 DE FEBRERO DE 2016

CUENTE

[redacted]

CON FUNDAMENTO EN LO DISPUESTO POR EL ARTÍCULO 100 DE LA LEY DE INSTITUCIONES DE CRÉDITO, CERTIFICAMOS QUE LA PRESENTE ES UNA IMPRESIÓN FIEL Y EXACTA QUE CONSTA DE 361 HOJAS, OBTENIDA DEL SISTEMA ÓPTICO DE DIGITALIZACIÓN DE IMÁGENES DEL ARCHIVO DE BANCO NACIONAL DE MÉXICO, S.A., LO QUE SE HACE CONSTAR PARA LOS EFECTOS LEGALES A QUE HAYA LUGAR. HOJA 333 DE 361

ART.110
FRACC. V,VII
LFTAIP
MOTIVACIÓN 1

ART. 113
FRACC I LFTAIP
MOTIVACION 2

[redacted]

[redacted]

CON FUNDAMENTO EN LO DISPUESTO POR EL ARTÍCULO 100 DE LA LEY DE INSTITUCIONES DE CRÉDITO, CERTIFICAMOS QUE LA PRESENTE ES UNA IMPRESIÓN FIEL Y EXACTA QUE CONSTA DE 361 HOJAS, OBTENIDA DEL SISTEMA ÓPTICO DE DIGITALIZACIÓN DE IMÁGENES DEL ARCHIVO DE BANCO NACIONAL DE MÉXICO, S.A., LO QUE SE HACE CONSTAR PARA LOS EFECTOS LEGALES A QUE HAYA LUGAR.

ART.110
FRACC. V,VII
LFTAIP
MOTIVACIÓN 1

ART. 113
FRACC I LFTAIP
MOTIVACION 2

[redacted]

[redacted]

CON FUNDAMENTO EN LO DISPUESTO POR EL ARTÍCULO 100 DE LA LEY DE INSTITUCIONES DE CRÉDITO, CERTIFICAMOS QUE LA PRESENTE ES UNA IMPRESIÓN FIEL Y EXACTA QUE CONSTA DE 361 HOJAS, OBTENIDA DEL SISTEMA ÓPTICO DE DIGITALIZACIÓN DE IMÁGENES DEL ARCHIVO DE BANCO NACIONAL DE MÉXICO, S.A., LO QUE SE HACE CONSTAR PARA LOS EFECTOS LEGALES A QUE HAYA LUGAR. HOJA 335 DE 361

ART.110
FRACC. V,VII
LFTAIP
MOTIVACIÓN 1

ART. 113
FRACC I LFTAIP
MOTIVACION 2

[redacted]

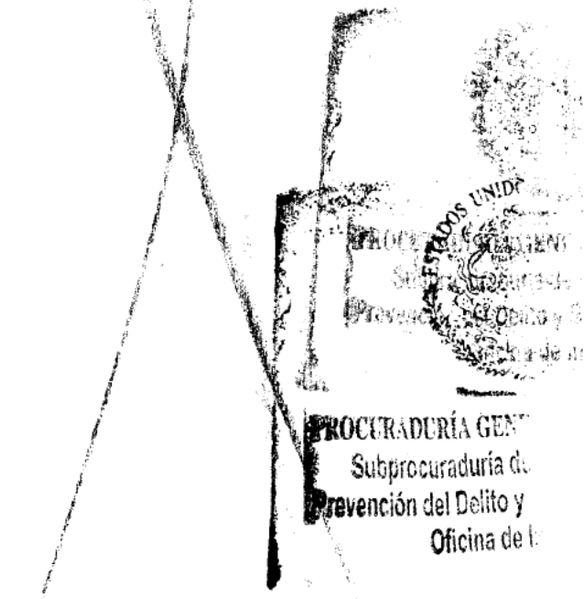

CON FUNDAMENTO EN LO DISPUESTO POR EL ARTÍCULO 100 DE LA [redacted] DE INSTITUCIONES DE CRÉDITO, CERTIFICAMOS QUE LA PRESENTE ES UNA IMPRESIÓN FIEL Y EXACTA QUE CONSTA DE 361 HOJAS, OBTENIDA DEL SISTEMA ÓPTICO DE DIGITALIZACIÓN DE IMÁGENES DEL ARCHIVO DE BANCO NACIONAL DE MÉXICO, S.A., LO QUE SE HACE CONSTAR PARA LOS EFECTOS LEGALES A QUE HAYA LUGAR. HOJA 336 DE 361

ART.110
FRACC. V,VII
LFTAIP
MOTIVACIÓN 1

ART. 113
FRACC I LFTAIP
MOTIVACION 2

Banamex

~~599~~
~~595~~
595

¡Regresa el 2x1 en Cinépolis!

Menciona la promoción y paga
con tu **Tarjeta de Débito Banamex.**



Sigue disfrutando de grandes estrenos
y mucha diversión cualquier día de la semana.

¡Así de sencillo!

Vigencia al 17 de marzo del 2016. Paga con tu Tarjeta de Débito Banamex MasterCard® en taquilla del Cine y obtén una entrada al **2x1 en conjuntos Cinépolis® y Cinépolis VIP®** [illegible] vamente los Conjuntos Cinépolis y Cinépolis VIP® de la República Mexicana. Promoción limitada a solo 2 entradas al 2x1 por día, con la misma Tarjeta. Válido de lunes a domingo del 11 de enero del 2016 al 17 de marzo del 2016 [illegible] para funciones en formato 2D y MacroXE®, no es válido en formatos 3D, 4DX®, Cinépolis IMAX, Cinépolis PEDUS, [illegible]. No aplica en festivales, premieres, eventos especiales o contenido alternativo. No aplica con otras promociones y no es acumulable. La promoción del 2x1 aplica sobre el precio más alto de la semana, correspondientes a cada [illegible] formatos. Esta promoción no aplica en días festivos y de descanso obligatorio señalados en la Ley Federal del Trabajo. Para realizar el canje de las entradas en taquilla es indispensable pagar con la Tarjeta de Débito [illegible] MasterCard® en taquilla. No aplica en reservaciones por Cineticket, venta avanzada, taquillas automáticas u otros medios de venta no especificados. El beneficio 2x1 aplica solo para funciones que se exhiban el mismo día de la compra. En taquilla se podrá requerir al cliente mostrar identificación oficial para confirmar que es el titular de la Tarjeta de Débito Banamex MasterCard®. Consulta las demás condiciones y restricciones en www.cinepolis.com Promoción sujeta a cambios sin previo aviso.

Las empresas anunciantes son responsables del cumplimiento, tarifas, calidad de los productos y servicios ofrecidos, liberando de cualquier responsabilidad sobre este particular a las empresas integrantes, afiliadas o subsidiarias del Grupo Financiero Banamex. Consulta comisiones, condiciones y requisitos de contratación de las Cuentas de Débito en www.banamex.com Banco Nacional de México, S.A., integrante del Grupo Financiero Banamex. Las cuentas de Débito son productos garantizados por el IPAB hasta por 400,000 Unidades de Inversión (UDIs) por persona y por banco. www.ipab.org.mx

[redacted]

CON FUNDAMENTO EN LO DISPUESTO POR EL ARTÍCULO 100 DE LA LEY DE INSTITUCIONES DE CRÉDITO, CERTIFICAMOS QUE LA PRESENTE ES UNA IMPRESIÓN FIEL Y EXACTA QUE CONSTA DE 361 HOJAS, OBTENIDA DEL SISTEMA ÓPTICO DE DIGITALIZACIÓN DE IMÁGENES DEL ARCHIVO DE BANCO NACIONAL DE MÉXICO, S.A., LO QUE SE HACE CONSTAR PARA LOS EFECTOS LEGALES A QUE HAYA LUGAR. HOJA 337 DE 361

ART.110
FRACC. V,VII
LFTAIP
MOTIVACIÓN 1

ART. 113
FRACC I LFTAIP
MOTIVACION 2

Banamex

Para informarte mejor, ahora vamos al grano

Te presentamos el nuevo **Resumen Financiero de Cuenta**, con información simplificada de tus movimientos, más amigable y en un mismo lugar.

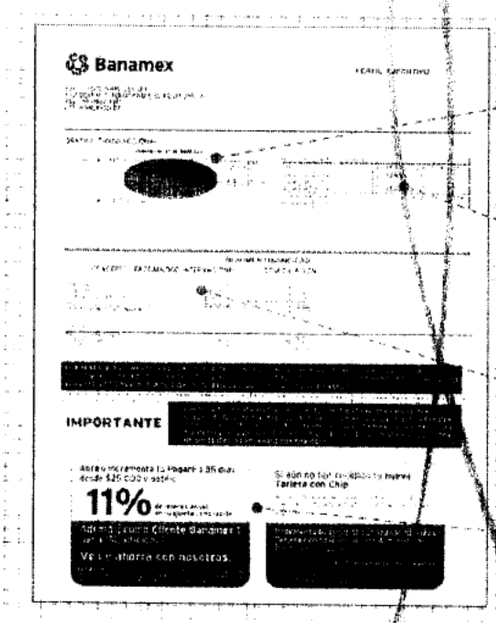

1. La gráfica de tu saldo inicial y final, así como el monto de tus depósitos y retiros en el mes.
2. Los datos de tu cuenta, incluyendo la CLABE para recibir transferencias electrónicas interbancarias.
3. Los saldos de tu cuenta y los productos ligados a ésta, sus intereses o rendimientos y las comisiones generadas en el mes.
4. Avisos importantes sobre el uso de tu cuenta y sus movimientos.

El Estado de Cuenta con el detalle de tus operaciones estará disponible en las sucursales Banamex. Para solicitar su envío por e-mail llama al 01 800 021 2345 y desde Ciudad de México, Guadalajara y Monterrey al 1226 2639.

Tu opinión es muy importante

¿Te agrada este formato? ¿La información que contiene es suficiente para tus necesidades? Llama al **01 800 849 9640** y comparte tus comentarios.

PROCURADURIA G
Subprocuraduría
Prevención del Delito
Oficina de

Consulta condiciones, comisiones y requisitos de contratación en www.banamex.com

[redacted]

CON FUNDAMENTO EN LO DISPUESTO POR EL ARTÍCULO 100 DE LA LEY DE INSTITUCIONES DE CRÉDITO, CERTIFICAMOS QUE LA PRESENTE ES UNA IMPRESIÓN FIEL Y EXACTA QUE CONSTA DE 361 HOJAS, OBTENIDA DEL SISTEMA ÓPTICO DE DIGITALIZACIÓN DE IMÁGENES DEL ARCHIVO DE BANCO NACIONAL DE MÉXICO, S.A., LO QUE SE HACE CONSTAR PARA LOS EFECTOS LEGALES A QUE HAYA LUGAR. HOJA 338 DE 361

ART. 110
FRACC. V,VII
LFTAIP
MOTIVACIÓN 1

ART. 113
FRACC I LFTAIP
MOTIVACION 2

Banamex

Glosario de Abreviaturas

1ER	PRIMER
A#O	AÑO
ANL	ANUALIDAD
ATM	AUTOMATIC TELLER MACHINE
AUD/AUDIOMAT	AUDIOMATICO
AUD E	AUDIOMATICO EMPRESARIAL
AUT	AUTOMATICA/AUTORIZACION
B PER	BANCANET PERSONAL
B PRF	BANCANET PROFESIONAL
BANC	BANCOS
BCA	BANCA
BCDIR	BANCANET DIRECTO
BCNET	BANCANET EMPRESARIAL
BCOS	BANCOS
BENEF	BENEFICIARIO
BESE	BANAMEX EN SU EMPRESA
BANAMEX	BANCO NACIONAL DE MEXICO
BMX/BNM	BANCO NACIONAL DE MEXICO
BNE	BANCANET EMPRESARIAL
BNET	BANCA NET PERSONAL
BNHITEQ	HORIZONTE BANAMEX UNO
BNHPLUS	HORIZONTE PLUS
BNHDOS	HORIZONTE BANAMEX DOS
BONIF	BONIFICACION
C	CAJERO
CH/CHQ	CHEQUE
C FONDOS	CONCENTRACION FONDOS
C/COPIA	CON COPIA
C/TARJ - C/TARJETA	CON TARJETA
CAJ	CAJERO
CBC	CUENTA BALANCE CERO
CCB	CALIFORNIA COMMERCE BANK
CERTIF	CERTIFICADO
CF	CONCENTRACION FONDOS
CGO	CARGO
CH DEV S/FONDOS	CHEQUE DEVUELTO SIN FONDOS
CITI	CITIDIRECT
CM	CUENTA MAESTRA
COM	COMISION
COM. CH. S/FONDOS	COMISION CHEQUE SIN FONDOS
COMIS/COMS	COMISION
CONCENT	CONCENTRADORA
CONSULT / COMS	CONSULTA (S)
CP	CAJERO PERMANENTE
CR	CENTRO REPARTO
CTA	CUENTA
CTA. M.	CUENTA MAESTRA
CTAS	CUENTAS
CTO	CONTRATO
CTRO	CENTRO
CRED	CREDITO
CUE	CUENTA
CVE	CLAVE
DEB/DEBIT	DEBITO
DEP	DEPOSITO
DEP P/DISPOSICION	DEPOSITO POR DISPOSICION
DEVOL	DEVOLUCION
DEVUEL	DEVUELTO
DF	DISTRITO FEDERAL
DIGIT	DIGITEM
DISP/DIS	DISPOSICION
DLS/DLLS	DOLARES
DOC	DOCUMENTO
DOMI	DOMICILIACION
DOT	DOTACION
EDO	ESTADO
EDO DE CTA	ESTADO DE CUENTA
EFE/EFECTIV	EFECTIVO
ELEC/ELECTR	ELECTRONICA
EMP	EMPRESARIAL
ESP	ESPECIAL
EXI	EXITOSA
EXIT	EXITOSO
EXT	EXTRANJERO
F/PLAZA	FUERA DE PLAZA
FID	FIDUCIARIO
FINS	FONDOS INSUFICIENTES
FIRME/PZA	FIRME PLAZA
FOR	FORANEO
GAT	GANANCIA ANUAL TOTAL
GEN	GENERACION
GOLD2	HORIZONTE BALANCEADOS 2
GRACI	GRACIAS
GTOS	GASTOS
HORZONT	FONDO DE DINERO I BANAMEX
IDE	IMPUESTO DEPOSITO EFECTIVO
IMP	IMPUESTOS
IMP. MN	IMPORTE MONEDA NACIONAL
IMP. ME	IMPORTE MONEDA EXTRANJERA
IMPTE	IMPORTE
INTENTOS FAL	INTENTOS FALLIDOS
INCUMPL	INCUMPLIMIENTO
INT	INTERES
INTB	INTERBANCARIO
INTERCO/INTERBAN	INTERBANCARIO
INST	INSTITUCIONES
INTS	INTERESES
INV/INVTS	INVERSION
ISR	IMPUESTO SOBRE LA RENTA
IVA	IMPUESTO VALOR AGREGADO
L/C	LINEA DE CREDITO
M DIA	MISMO DIA
MAG	MONEDA NACIONAL
MAGNET/MAGNETICO	MAGNETICO
MED	MEDIOS
MENS	MENSUALIDAD
MENSUAL	MENSUAL
MOD	MODALIDAD
MOV	MOVIMIENTO
MOVS/MOVTOS	MOVIMIENTOS
NET	BANCANET
NO.	NUMERO
NOMI	NOMINA BANAMEX
OPER	OPERACION
PAGOS	PAGOS INTERBANCARIOS
PAQ	PAQUETE
PDTE (S)	PENDIENTE
PEMEX	PETROLEOS MEXICANOS
PEND/PENDIENT	PENDIENTE
PERM	PERMANENTE
PREV AUT	PREVENCION AUTOMATICA
PROG	PROGRAMADO
PROM	PROMEDIO
PTOS	PUNTOS
PYME	PAQUETE PYME
R1	MONTO DE 0 A 30 MIL
R2	MONTO DE 30 MIL A 50 MIL
R3	MONTO DE 50 MIL EN ADELANTE
REACTIV	REACTIVACION
REC	RECEPCION
RECH	RECHAZADO(A)
REEMB	REEMBOLSO
REF	REFERENCIA
REND	RENDIMIENTOS
REP/REPOS	REPOSICION
REPOSIC	REPOSICION
RESP	RESPALDO
RET	RETIROS
REV	REVOCACION
RFC	REGISTRO FEDERAL DE CONTRIBUYENTES
S.A.R.	SISTEMA ADMINISTRACION RETIRO
SAT	SISTEMA ADMINISTRACION TRIBUTARIA
S.B.C	SALVO BUEN COBRO
S/FON	SIN FONDOS
S/FONDOS	SIN FONDOS
SA	SOCIEDAD ANONIMA
SA DE CV	SOCIEDAD ANONIMA DE CAPITAL VARIABLE
SC	SOCIEDAD CIVIL
SDO	SALDO
SEC	SECUENCIA
SEGBANAMEX	SEGUROS BANAMEX
SER	SERVICIO
SER BCA ELEC	SERVICIO BANCA ELECTRONICA
SERV	SERVICIO/SERVICIOS
SOBREG	SOBREGIRO
SOFOM	SOCIEDAD FINANCIERA OBJETO MULTIPLE
SPEI	SERVICIOS PAGOS ELECTRONICOS INTERBANCARIOS
SPEUA	SISTEMA PAGOS ELECTRONICOS USO AMPLIADO
SUC	SUCURSAL
T	TARJETA
T Y CH	TARJETA Y CHEQUERA
T. D.	TARJETA DEBITO
TAR/TARJ	TARJETA
TB	TARJETAS BANAMEX
TC	TARJETA DE CREDITO
TC	TIPO DE CAMBIO
T. GRA	TASA GRAVABLE
T. EXE	TASA EXENTA
TEF	TRANSFERENCIA ELECTRONICA DE PAGOS
TERC	TERCEROS
TRAS	TRASPASO
TPV	TERMINAL PUNTO VENTA
TXN	TRANSACCION
VENTAN	VENTANILLA
VTO	VENCIMIENTO
X	POR

[redacted]

CON FUNDAMENTO EN LO DISPUESTO POR EL ARTÍCULO 100 DE LA LEY DE INSTITUCIONES DE CRÉDITO, CERTIFICAMOS QUE LA PRESENTE ES UNA IMPRESIÓN FIEL Y EXACTA QUE CONSTA DE 361 HOJAS, OBTENIDA DEL SISTEMA ÓPTICO DE DIGITALIZACIÓN DE IMÁGENES DEL ARCHIVO DE BANCO NACIONAL DE MÉXICO, S.A., LO QUE SE HACE CONSTAR PARA LOS EFECTOS LEGALES A QUE HAYA LUGAR. HOJA 339 DE 361

ART.110
FRACC. V,VII
LFTAIP
MOTIVACIÓN 1

ART. 113
FRACC I LFTAIP
MOTIVACION 2

[redacted]

CON FUNDAMENTO EN LO DISPUESTO POR EL ARTÍCULO 100 DE LA LEY DE INSTITUCIONES DE CRÉDITO, CERTIFICAMOS QUE LA PRESENTE ES UNA IMPRESIÓN FIEL Y EXACTA QUE CONSTA DE 361 HOJAS, OBTENIDA DEL SISTEMA ÓPTICO DE DIGITALIZACIÓN DE IMÁGENES DEL ARCHIVO DE BANCO NACIONAL DE MÉXICO, S.A., LO QUE SE HACE CONSTAR PARA LOS EFECTOS LEGALES A QUE HAYA LUGAR. HOJA 340 DE 361

ART.110
FRACC. V,VII
LFTAIP
MOTIVACIÓN 1

ART. 113
FRACC I LFTAIP
MOTIVACION 2

[redacted]

CON FUNDAMENTO EN LO DISPUESTO POR EL ARTÍCULO 100 DE LA [redacted] DE CRÉDITO, CERTIFICAMOS QUE LA PRESENTE ES UNA IMPRESIÓN FIEL Y EXACTA QUE CONSTA DE 361 HOJAS, OBTENIDA DEL SISTEMA ÓPTICO DE DIGITALIZACIÓN DE IMÁGENES DEL ARCHIVO DE BANCO NACIONAL DE MÉXICO, S.A., LO QUE SE HACE CONSTAR PARA LOS EFECTOS LEGALES A QUE HAYA LUGAR. HOJA 341 DE 361

ART.110 FRACC. V,VII LFTAIP MOTIVACIÓN 1

ART. 113 FRACC I LFTAIP MOTIVACION 2

[redacted]

CON FUNDAMENTO EN LO DISPUESTO POR EL ARTÍCULO 100 DE LA [redacted] DE CRÉDITO,
CERTIFICAMOS QUE LA PRESENTE ES UNA IMPRESIÓN FIEL Y EXACTA QUE CONSTA DE 361 HOJAS, OBTENIDA
DEL SISTEMA ÓPTICO DE DIGITALIZACIÓN DE IMÁGENES DEL ARCHIVO DE BANCO NACIONAL DE MÉXICO, S.A.
LO QUE SE HACE CONSTAR PARA LOS EFECTOS LEGALES A QUE HAYA LUGAR. HOJA 342 DE 361

ART.110
FRACC. V,VII
LFTAIP
MOTIVACIÓN 1

ART. 113
FRACC I LFTAIP
MOTIVACION 2

Banamex ESTADO DE CUENTA AL 03 DE MARZO DE 2016

[redacted]

Agradecemos su preferencia

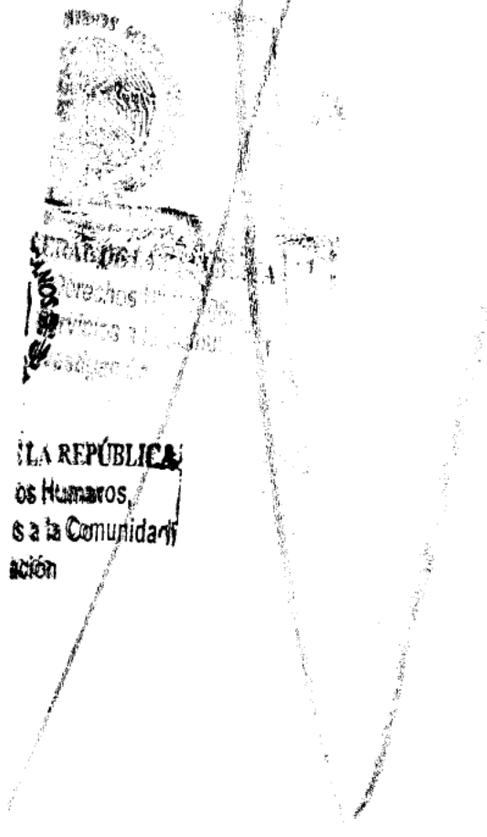

[redacted]

CON FUNDAMENTO EN LO DISPUESTO POR EL ARTÍCULO 100 DE LA LEY DE INSTITUCIONES DE CRÉDITO, CERTIFICAMOS QUE LA PRESENTE ES UNA IMPRESIÓN FIEL Y EXACTA QUE CONSTA DE 361 HOJAS, OBTENIDA DEL SISTEMA ÓPTICO DE DIGITALIZACIÓN DE IMÁGENES DEL ARCHIVO DE BANCO NACIONAL DE MÉXICO, S.A., LO QUE SE HACE CONSTAR PARA LOS EFECTOS LEGALES A QUE HAYA LUGAR. HOJA 343 DE 361

ART.110
FRACC. V,VII
LFTAIP
MOTIVACIÓN 1

ART. 113
FRACC I LFTAIP
MOTIVACION 2

Banamex

Para informarte mejor, ahora vamos al grano

Te presentamos el nuevo **Resumen Financiero de Cuenta**, con información simplificada de tus movimientos, más amigable y en un mismo lugar.

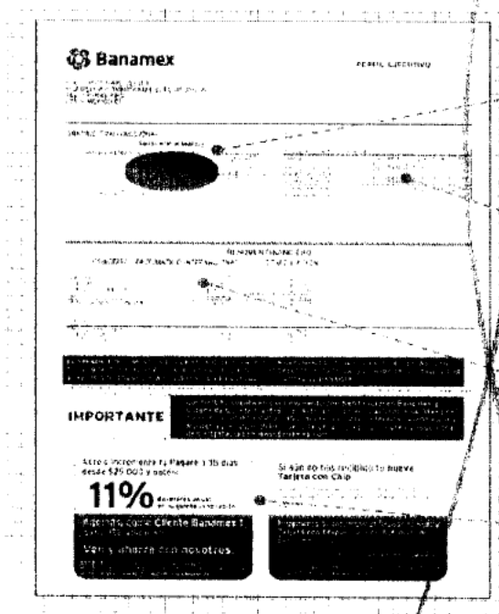

1. La gráfica de tu saldo inicial y final, así como el monto de tus depósitos y retiros en el mes.
2. Los datos de tu cuenta, incluyendo la CLABE para recibir transferencias electrónicas interbancarias.
3. Los saldos de tu cuenta y los productos ligados a ésta, sus intereses o rendimientos y las comisiones generadas en el mes.
4. Avisos importantes sobre el uso adecuado de tus productos y beneficios.

El Estado de Cuenta con el detalle de tus operaciones estará disponible en tus sucursales Banamex. Para solicitar su envío por e-mail llama al 01 800 021 2345 y desde Ciudad de México, Guadalajara y Monterrey al 1226 2639.

Tu opinión es muy importante

¿Te agrada este formato? ¿La información que contiene es suficiente para tus necesidades? Llama al **01 800 849 9640** y comparte tus comentarios.

Consulta condiciones, comisiones y requisitos de contratación en www.banamex.com

PROCURADURIA GENERAL Subprocuraduría d. Prevención del Delito y Oficina de

[redacted] CON FUNDAMENTO EN LO DISPUESTO POR EL ARTÍCULO 100 DE LA LEY DE INSTITUCIONES DE CRÉDITO CERTIFICAMOS QUE LA PRESENTE ES UNA IMPRESIÓN FIEL Y EXACTA QUE CONSTA DE 361 HOJAS, OBTENIDA DEL SISTEMA ÓPTICO DE DIGITALIZACIÓN DE IMÁGENES DEL ARCHIVO DE BANCO NACIONAL DE MÉXICO, S.A., LO QUE SE HACE CONSTAR PARA LOS EFECTOS LEGALES A QUE HAYA LUGAR. HOJA 344 DE 361

ART. 110 FRACC. V,VII LFTAIP
MOTIVACIÓN 1

ART. 113 FRACC I LFTAIP
MOTIVACION 2

599

Banamex

Glosario de Abreviaturas

1ER	PRIMER
A¤O	AÑO
ANL	ANUALIDAD
ATM	AUTOMATIC TELLER MACHINE
AUD/AUDIOMAT	AUDIOMATICO
AUD E	AUDIOMATICO EMPRESARIAL
AUT	AUTOMATICA/AUTORIZACION
B PER	BANCANET PERSONAL
B PRF	BANCANET PROFESIONAL
BANC	BANCOS
BCA	BANCA
BCDIR	BANCANET DIRECTO
BCNET	BANCANET EMPRESARIAL
BCOS	BANCOS
BENEF	BENEFICIARIO
BESE	BANAMEX EN SU EMPRESA
BANAMEX	BANCO NACIONAL DE MEXICO
BMX/BNM	BANCO NACIONAL DE MEXICO
BNE	BANCANET EMPRESARIAL
BNEI	BANCA NET PERSONAL
BNHRIZ	HORIZONTE BANAMEX UNO
BNMPLUS	HORIZONTE PLUS
BNMDIA	HORIZONTE BANAMEX DOS
BONIF	BONIFICACION
C	CAJERO
CH/CHQ	CHEQUE
C FONDOS	CONCENTRACION FONDOS
C/COPIA	CON COPIA
C/TARJ - C/TARJETA	CON TARJETA
CAJ	CAJERO
CBC	CUENTA BALANCE CERO
CCB	CALIFORNIA COMMERCE BANK
CERTIF	CERTIFICADO
CF	CONCENTRACION FONDOS
CGO	CARGO
CH. DEV S/FONDOS	CHEQUE DEVUELTO SIN FONDOS
CITI	CITIDIRECT
CM	CUENTA MAESTRA
COM	COMISION
COM. CH. S/FONDOS	COMISION CHEQUE SIN FONDOS
COMIS/COMS	COMISION
CONCENT	CONCENTRADORA
CONSULT / CONS	CONSULTA (S)
CP	CAJERO PERMANENTE
CR	CENTRO REPARTO
CTA	CUENTA
CTA. M.	CUENTA MAESTRA
CTAS	CUENTAS
CTO	CONTRATO
CTRO	CENTRO
CRED	CREDITO
CUE	CUENTA
CVE	CLAVE
DEB/DEBIT	DEBITO
DEP	DEPOSITO
DEP P/DISPOSICION	DEPOSITO POR DISPOSICION
DEVOL	DEVOLUCION
DEVUEL	DEVUELTO
DF	DISTRITO FEDERAL
DIGIT	DIGITEM
DISP/DIS	DISPOSICION
DLS/DILLS	DOLARES
DOC	DOCUMENTO
DOMI	DOMICILIACION
DOT	DOTACION
EDO	ESTADO
EDO DE CTA	ESTADO DE CUENTA
EFE/EFECTIV	EFECTIVO
ELEC/ELECTR	ELECTRONICA
EMP	EMPRESARIAL
ESP	ESPECIAL
EXI	EXITOSA
EXIT	EXITOSO
EXT	EXTRANJERO
F/PLAZA	FUERA DE PLAZA
FID	FIDUCIARIO
FINS	FONDOS INSUFICIENTES
FIRME/PZA	FIRME PLAZA
FOR	FORANEO
GAT	GANANCIA ANUAL TOTAL
GEN	GENERACION
GOLD2	HORIZONTE BALANCEADOS 2
GRACI	GRACIAS
GTOS	GASTOS
HORIZONT	FONDO DE DINERO I BANAMEX
IDE	IMPUESTO DEPOSITO EFECTIVO
IMP	IMPUESTOS
IMP. MN	IMPORTE MONEDA NACIONAL
IMP. ME	IMPORTE MONEDA EXTRANJERA
IMPTE	IMPORTE
IN FA/INT FALL	INTENTOS FALLIDOS
INCUMPL	INCUMPLIMIENTO
INT	INTERES
INTB	INTERBANCARIO
INTBANCARIO	INTERBANCARIO
INST	INSTITUCIONES
INTS	INTERESES
INVERS	INVERSION
ISR	IMPUESTO SOBRE LA RENTA
IVA	IMPUESTO VALOR AGREGADO
L CRE	LINEA DE CREDITO
M DIA	MISMO DIA
M.N.	MONEDA NACIONAL
MAT	MATERIALES
MED	MEDIO
MENS	MENSUALIDAD
MENS	MENSUAL
MODAL	MODALIDAD
MOV	MOVIMIENTO
MOVTOS	MOVIMIENTOS
NET	BANCANET
Nro	NUMERO
NOM	NOMINA
OPER	OPERACION
PAGOS	PAGOS INTERBANCARIOS
PAQ	PAQUETE
PDTE	PENDIENTE
PEMEX	PETROLEOS MEXICANOS
PEND/PENDIENT	PENDIENTE
PERM	PERMANENTE
PREV AUT	PREVENCION AUTOMATICA
PROG	PROGRAMADO
PROM	PROMEDIO
PTOS	PUNTOS
PYME	PAQUETE PYME
R1	MONTO DE 0 A 30 MIL
R2	MONTO DE 30 MIL A 50 MIL
R3	MONTO DE 50 MIL EN ADELANTE
REACTIV	REACTIVACION
REC	RECEPCION
RECH	RECHAZADO(A)
REEMB	REEMBOLSO
REF	REFERENCIA
REND	RENDIMIENTOS
REP/RÉPOS	REPOSICION
REPOSIC	REPOSICION
RESP	RESPALDO
RET	RETIROS
REV	REVOCACION
RFC	REGISTRO FEDERAL DE CONTRIBUYENTES
S.A.R.	SISTEMA ADMINISTRACION RETIRO
SAT	SISTEMA ADMINISTRACION TRIBUTARIA
S.B.C	SALVO BUEN COBRO
S/FON	SIN FONDOS
S/FONDOS	SIN FONDOS
SA	SOCIEDAD ANONIMA
SA DE CV	SOCIEDAD ANONIMA DE CAPITAL VARIABLE
SC	SOCIEDAD CIVIL
SDO	SALDO
SEC	SECUENCIA
SEGBANAMEX	SEGUROS BANAMEX
SER	SERVICIO
SER BCA ELEC	SERVICIO BANCA ELECTRONICA
SERV	SERVICIO/SERVICIOS
SOBREG	SOBREGIRO
SOFOM	SOCIEDAD FINANCIERA OBJETO MULTIPLE
SPEI	SERVICIOS PAGOS ELECTRONICOS INTERBANCARIOS
SPEUA	SISTEMA PAGOS ELECTRONICOS USO AMPLIADO
SUC	SUCURSAL
T	TARJETA
T Y CH	TARJETA Y CHEQUERA
T. D.	TARJETA DEBITO
TAR/TARJ	TARJETA
TB	TARJETAS BANAMEX
TC	TARJETA DE CREDITO
TC	TIPO DE CAMBIO
T. GRA	TASA GRAVABLE
T. EXE	TASA EXENTA
TEF	TRANSFERENCIA ELECTRONICA DE PAGOS
TERC	TERCEROS
TRAS	TRASPASO
TPV	TERMINAL PUNTO VENTA
TXN	TRANSACCION
VENTAN	VENTANILLA
VTO	VENCIMIENTO
X	POR

[redacted]

CON FUNDAMENTO EN LO DISPUESTO POR EL ARTÍCULO 100 DE LA LEY DE INSTITUCIONES DE CRÉDITO, CERTIFICAMOS QUE LA PRESENTE ES UNA IMPRESIÓN FIEL Y EXACTA QUE CONSTA DE 361 HOJAS, OBTENIDA DEL SISTEMA ÓPTICO DE DIGITALIZACIÓN DE IMÁGENES DEL ARCHIVO DE BANCO NACIONAL DE MÉXICO, S.A., LO QUE SE HACE CONSTAR PARA LOS EFECTOS LEGALES A QUE HAYA LUGAR. HOJA 345 DE 361

ART. 110
FRACC. V,VII
LFTAIP

MOTIVACIÓN 1

ART. 113
FRACC I LFTAIP

MOTIVACION 2

[redacted]

Oficina de Inver

CON FUNDAMENTO EN LO DISPUESTO POR EL ARTÍCULO 100 DE LA LEY DE INSTITUCIONES DE CRÉDITO, [redacted] CERTIFICAMOS QUE LA PRESENTE ES UNA IMPRESIÓN FIEL Y EXACTA QUE CONSTA DE 361 HOJAS, OBTENIDA DEL SISTEMA ÓPTICO DE DIGITALIZACIÓN DE IMÁGENES DEL ARCHIVO DE BANCO NACIONAL DE MÉXICO, S.A., LO QUE SE HACE CONSTAR PARA LOS EFECTOS LEGALES A QUE HAYA LUGAR. HOJA 346 DE 361

ART.110
FRACC. V,VII
LFTAIP
MOTIVACIÓN 1

ART. 113
FRACC I LFTAIP
MOTIVACION 2

404
600
600

[redacted]

[redacted]

CON FUNDAMENTO EN LO DISPUESTO POR EL ARTÍCULO 100 DE LA LEY DE INSTITUCIONES DE CRÉDITO, CERTIFICAMOS QUE LA PRESENTE ES UNA IMPRESIÓN FIEL Y EXACTA QUE CONSTA DE 361 HOJAS, OBTENIDA DEL SISTEMA ÓPTICO DE DIGITALIZACIÓN DE IMÁGENES DEL ARCHIVO DE BANCO NACIONAL DE MÉXICO, S.A., LO QUE SE HACE CONSTAR PARA LOS EFECTOS LEGALES A QUE HAYA LUGAR. HOJA 347 DE 361

ART.110
FRACC. V,VII
LFTAIP
MOTIVACIÓN 1

ART. 113
FRACC I LFTAIP
MOTIVACION 2

[redacted]

PROCURADURÍA GENERAL
Subprocuraduria de Dere
Prevención del Delito y Servic
Oficina de Investi

CON FUNDAMENTO EN LO DISPUESTO POR EL ARTÍCULO 100 DE LA [redacted] ES DE CRÉDITO
CERTIFICAMOS QUE LA PRESENTE ES UNA IMPRESIÓN FIEL Y EXACTA QUE CONSTA DE 361 HOJAS, OBTENIDA
DEL SISTEMA ÓPTICO DE DIGITALIZACIÓN DE IMÁGENES DEL ARCHIVO DE BANCO NACIONAL DE MÉXICO, S.A ,
LO QUE SE HACE CONSTAR PARA LOS EFECTOS LEGALES A QUE HAYA LUGAR HOJA 348 DE 361

ART.110
FRACC. V,VII
LFTAIP
MOTIVACIÓN 1

ART. 113
FRACC I LFTAIP
MOTIVACION 2

[redacted]

DE LA REPÚBLICA
chos Humanos,
ios a la Comunidad
gación

[redacted]

CON FUNDAMENTO EN LO DISPUESTO POR EL ARTÍCULO 100 DE LA LEY DE INSTITUCIONES DE CRÉDITO, CERTIFICAMOS QUE LA PRESENTE ES UNA IMPRESIÓN FIEL Y EXACTA QUE CONSTA DE 361 HOJAS, OBTENIDA DEL SISTEMA ÓPTICO DE DIGITALIZACIÓN DE IMÁGENES DEL ARCHIVO DE BANCO NACIONAL DE MÉXICO, S.A., LO QUE SE HACE CONSTAR PARA LOS EFECTOS LEGALES A QUE HAYA LUGAR. HOJA 349 DE 361

ART.110
FRACC. V,VII
LFTAIP
MOTIVACIÓN 1

ART. 113
FRACC I LFTAIP
MOTIVACION 2

Banamex

Aprovecha esta deliciosa promoción pagando con **Débito Banamex MasterCard®**.



En KFC obtén 10% de descuento en el total de tu compra.

Válido al solicitar el beneficio y pagar con **Débito Banamex MasterCard®**(1).

(1) Vigencia al 30 de junio del 2016. Menciona la promoción al realizar tu pedido y entrega la comunicación impresa. Consulta restaurantes KFC participantes en www.kfc.com.mx [illegible] acumulable o canjeable por dinero en efectivo. No aplica con otras promociones o descuentos. No aplica en servicio a domicilio. Compra mínima de $99 pesos. Código de cupón: LSM10%

Las Tarjetas de Débito Banamex son un Producto ofrecido por Banco Nacional de México, S.A., integrante del Grupo Financiero Banamex y es un producto garantizado por el IPAB hasta por 400,000 Unidades de Inversión (UDIS), por persona y por banco, www.ipab.org.mx Consulta condiciones, comisiones y requisitos de contratación en www.banamex.com

PROCURADURIA GE... Subprocuraduría Prevención del Delito Oficialía ...

[redacted]

CON FUNDAMENTO EN LO DISPUESTO POR EL ARTÍCULO 100 DE LA LEY DE INSTITUCIONES DE CRÉDITO, CERTIFICAMOS QUE LA PRESENTE ES UNA IMPRESIÓN FIEL Y EXACTA QUE CONSTA DE 361 HOJAS, OBTENIDA DEL SISTEMA ÓPTICO DE DIGITALIZACIÓN DE IMÁGENES DEL ARCHIVO DE BANCO NACIONAL DE MÉXICO, S.A., LO QUE SE HACE CONSTAR PARA LOS EFECTOS LEGALES A QUE HAYA LUGAR. HOJA 350 DE 361

ART. 110
FRACC. V,VII
LFTAIP
MOTIVACIÓN 1

ART. 113
FRACC I LFTAIP
MOTIVACION 2

Banamex

602

MAPFRE ASSISTANCE

Asistencia Familiar 10 ahora te ofrece atractivos beneficios.



Aprovecha los atractivos beneficios de este programa como:

- Asistencia residencial en servicios de plomería, cerrajería, vidriería y electricidad.
- Servicio Médico de emergencia a domicilio con médico y/o ambulancia[2].
- Limpieza dental gratis.
- Línea Nutricional para [illegible] tu postre ¡y mucho más!

Comunidad [illegible] y si lo contratas antes del **30 de abril del 2018** Mapfre te regala 2 boletos para ir al cine!

Conoce a detalle todos los beneficios en www.asistenciafamiliar10.com.mx

SENADO DE LA REPÚBLICA
Derechos Humanos
Servicios a la Comunidad
Investigación

1) Costo de [illegible] anuales. Consulta términos y condiciones en www.asistenciafamiliar10.com.mx 2) Dos servicios anuales. 3) Disponible en aeropuertos y zonas a partir de [illegible] del servicio de Asistencia Familiar 10 se le entregará un folio [illegible] Mapfre Asistencia México S. de [illegible] descuento de tarifas, productos y servicios ofrecidos, [illegible] de nuestros [illegible] abarcan [illegible] las empresas integrantes, afiliadas o subsidiarias del Grupo [illegible] Consulta información sobre términos y condiciones del programa Asistencia Familiar 10 en www.asistenciafamiliar10.com.mx El beneficio aplica para el titular de la Tarjeta de Débito Banamex y para los titulares de las [illegible] Cuenta Maestra Banamex, Cuenta Maestra Opción, Cuenta Perfiles, Cuenta Free, Paperless y Perfil Ejecutivo [illegible] asistencias otorgadas por MAPFRE hasta por 400,000 Unidades de Inversión (UDIS) por ocurrido y por banco, [illegible] www.banamex.com

CON FUNDAMENTO EN LO DISPUESTO POR EL ARTÍCULO 100 DE LA LEY DE INSTITUCIONES DE CRÉDITO, CERTIFICAMOS QUE LA PRESENTE ES UNA IMPRESIÓN FIEL Y EXACTA QUE CONSTA DE 361 HOJAS, OBTENIDA DEL SISTEMA ÓPTICO DE DIGITALIZACIÓN DE IMÁGENES DEL ARCHIVO DE BANCO NACIONAL DE MÉXICO, S.A., LO QUE SE HACE CONSTAR PARA LOS EFECTOS LEGALES A QUE HAYA LUGAR. HOJA 351 DE 361

ART.110
FRACC. V,VII
LFTAIP
MOTIVACIÓN 1

ART. 113
FRACC I LFTAIP
MOTIVACION 2

Banamex



Haz más dinero con tu dinero automáticamente con cargo a tu Cuenta Perfil Ejecutivo.

Con **Ahorro Automático Banamex**[1]:

- Ahorras desde $100 pesos **diarios, semanales o mensuales** en Inversión Perfiles
- Tus rendimientos están libres de impuestos[2]
- Tienes acceso a tu dinero todos los días[3]
- No pagas comisiones

Ahorra desde ahora para el regreso a clases, las vacaciones de fin de año o lo que quieras.
Activa tu Ahorro Automático en cualquier Sucursal Banamex

(1) Para activar el servicio de Ahorro Automático se requiere tener una Inversión Perfiles y Cuenta Perfil Ejecutivo activas.
(2) Exención del impuesto sobre la renta (ISR). Sólo para personas físicas. No aplica para extranjeros. No se pagará el ISR en intereses que provengan de Inversión Perfiles cuyo saldo promedio diario en la inversión no exceda de 5 s[illegible] de la Ciudad de México elevados al año ($133,663.20). Banamex, sus afiliados y empleados no proveen el servicio de asesoría legal y fiscal. Aplican términos y condiciones para exención del impuesto sobre la renta (ISR) que puedes consultar en www.[illegible]
(3) Horario de operación de lunes a domingo de 6:00 a 19:00 hrs., incluyendo días festivos.

Inversión Perfiles. **GAT nominal 0.07% GAT real -3.06%.** Antes de impuestos, desde $100 pesos. Calculada el 10 de marzo del 2016. Vigente al 10 de septiembre del 2016. La GAT real es el rendimiento que obtendría después de descontar la inflación estimada. La tasa puede variar según lo pactado en el contrato. Consulta requisitos de contratación y condiciones en www.banamex.com/inversiones. Cuenta Perfile Ejecutivo e Inversión Perfiles son productos garantizados por el IPAB hasta por 400,000 Unidades de Inversión (UDIs) por persona y por banco. www.ipab.org.mx

PROCURADURÍA GENERAL
Subprocuraduría de Prevención del Delito y Oficina de Inv

[redacted]

CON FUNDAMENTO EN LO DISPUESTO POR EL ARTÍCULO 100 DE LA LEY DE INSTITUCIONES DE CRÉDITO, CERTIFICAMOS QUE LA PRESENTE ES UNA IMPRESIÓN FIEL Y EXACTA QUE CONSTA DE 361 HOJAS, OBTENIDA DEL SISTEMA ÓPTICO DE DIGITALIZACIÓN DE IMÁGENES DEL ARCHIVO DE BANCO NACIONAL DE MÉXICO, S.A. LO QUE SE HACE CONSTAR PARA LOS EFECTOS LEGALES A QUE HAYA LUGAR.

ART.110
FRACC. V,VII
LFTAIP
MOTIVACIÓN 1

ART. 113
FRACC I LFTAIP
MOTIVACION 2

Banamex

601
603
603

Para informarte mejor, ahora vamos al grano

Te presentamos el nuevo **Resumen Financiero de Cuenta**, con información simplificada de tus movimientos, más amigable y en un mismo lugar.

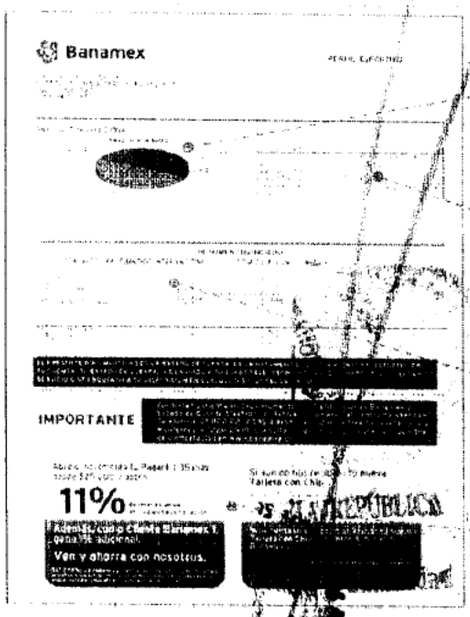

1. La gráfica de tu saldo inicial y final, así como el monto de tus depósitos y retiros en el mes
2. Los datos de tu cuenta, incluyendo la CLABE para recibir transferencias electrónicas interbancarias
3. Los saldos de tu cuenta y los productos ligados a ésta, sus intereses o rendimientos y las comisiones generadas en el mes.
4. Avisos importantes sobre el uso de tu cuenta y sus beneficios.

El Estado de Cuenta con el detalle de tus operaciones estará disponible en las sucursales Banamex. Para solicitar su envío por e-mail llama al 01 800 021 2345 y desde Ciudad de México, Guadalajara y Monterrey al 1226 2639.

Tu opinión es muy importante

¿Te agrada este formato? ¿La información que contiene es suficiente para tus necesidades? Llama al 01 800 849 9640 y cuéntanos tu opinión.

Consulta condiciones, comisiones y requisitos de contratación en www.banamex.com

[redacted] CON FUNDAMENTO EN LO DISPUESTO POR EL ARTÍCULO 100 DE LA LEY DE INSTITUCIONES DE CRÉDITO, CERTIFICAMOS QUE LA PRESENTE ES UNA IMPRESIÓN FIEL Y EXACTA QUE CONSTA DE 361 HOJAS, OBTENIDA DEL SISTEMA OPTICO DE DIGITALIZACIÓN DE IMÁGENES DEL ARCHIVO DE BANCO NACIONAL DE MÉXICO, S.A., LO QUE SE HACE CONSTAR PARA LOS EFECTOS LEGALES A QUE HAYA LUGAR. HOJA 353 DE 361

ART.110
FRACC. V,VII
LFTAIP
MOTIVACIÓN 1

ART. 113
FRACC I LFTAIP
MOTIVACION 2

Banamex

Glosario de Abreviaturas

1ER	PRIMER
AÑO	AÑO
ANL	ANUALIDAD
ATM	AUTOMATIC TELLER MACHINE
AUD/AUDIOMAT	AUDIOMATICO
AUD E	AUDIOMATICO EMPRESARIAL
AUT	AUTOMATICA/AUTORIZACION
B PER	BANCANET PERSONAL
B PRF	BANCANET PROFESIONAL
BANC	BANCOS
BCA	BANCA
BCDIR	BANCANET DIRECTO
BCNET	BANCANET EMPRESARIAL
BCOS	BANCOS
BENEF	BENEFICIARIO
BESE	BANAMEX EN SU EMPRESA
BANAMEX	BANCO NACIONAL DE MEXICO
BMX/BNM	BANCO NACIONAL DE MEXICO
BNE	BANCANET EMPRESARIAL
BNET	BANCA NET PERSONAL
BNMILIO	HORIZONTE BANAMEX UNO
BNMPLUS	HORIZONTE PLUS
BNMOIA	HORIZONTE BANAMEX DOS
BONIF	BONIFICACION
C	CAJERO
CH/CHQ	CHEQUE
C FONDOS	CONCENTRACION FONDOS
C/COPIA	CON COPIA
C/TARJ - C/TARJETA	CON TARJETA
CAJ	CAJERO
CBC	CUENTA BALANCE CERO
CCB	CALIFORNIA COMMERCE BANK
CERTIF	CERTIFICADO
CF	CONCENTRACION FONDOS
CGO	CARGO
CH. DEV S/FONDOS	CHEQUE DEVUELTO SIN FONDOS
CITI	CITIDIRECT
CM	CUENTA MAESTRA
COM	COMISION
COM. CH. S/FONDOS	COMISION CHEQUE SIN FONDOS
COMIS/COMS	COMISION
CONCENT	CONCENTRADORA
CONSULT / CONS	CONSULTA (S)
CP	CAJERO PERMANENTE
CR	CENTRO REPARTO
CTA	CUENTA
CTA. M.	CUENTA MAESTRA
CTAS	CUENTAS
CTO	CONTRATO
CTRO	CENTRO
CRED	CREDITO
CUE	CUENTA
CVE	CLAVE
DEB/DEBIT	DEBITO
DEP	DEPOSITO
DEP P/DISPOSICION	DEPOSITO PDR DISPOSICION
DEVOL	DEVOLUCION
DEVUEL	DEVUELTO
DF	DISTRITO FEDERAL
DIGIT	DIGITEM
DISP/DIS	DISPOSICION
DLS/DLLS	DOLARES
DOC	DOCUMENTO
DOMI	DOMICILIACION
DOT	DOTACION
EDO	ESTADO
EDO DE CTA	ESTADO DE CUENTA
EFE/EFECTIV	EFECTIVO
ELEC/ELECTR	ELECTRONICA
EMP	EMPRESARIAL
ESP	ESPECIAL
EXI	EXITOSA
EXIT	EXITOSO
EXT	EXTRANJERO
F/PLAZA	FUERA DE PLAZA
FID	FIDUCIARIO
FINS	FONDOS INSUFICIENTES
FIRME/PZA	FIRME PLAZA
FOR	FORANEO
GAT	GANANCIA ANUAL TOTAL
GEN	GENERACION
GOLD2	HORIZONTE BALANCEADOS 2
GRACI	GRACIAS
GTOS	GASTOS
HORZONT	FONDO DE DINERO I BANAMEX
IDE	IMPUESTO DEPOSITO EFECTIVO
IMP	IMPUESTOS
IMP. MN	IMPORTE MONEDA NACIONAL
IMP. ME	IMPORTE MONEDA EXTRANJERA
IMPTE	IMPORTE
IN FA/INT FALL	INTENTOS FALLIDOS
INCUMPL	INCUMPLIMIENTO
INT	INTERES
INTB	INTERBANCARIO
INTBCO/INTERBAN	INTERBANCARIO
INST	INSTITUCIONES
INTS	INTERESES
INT/INVS	INVERSION
ISR	IMPUESTO SOBRE LA RENTA
IVA	IMPUESTO VALOR AGREGADO
L. C.	LINEA DE CREDITO
M DIA	MISMO DIA
M.N.	MONEDA NACIONAL
MA/MAGNE	MAGNETICO
MED	MEDIO
MEN	MENSUALIDAD
MENS	MENSUAL
MOD	MODALIDAD
MOV	MOVIMIENTO
MOVS/MOVTOS	MOVIMIENTOS
NET	BANCANET
No.	NUMERO
NOMI	NOMINA BANAMEX
OPER	OPERACION
PAGOS	PAGOS INTERBANCARIOS
PAQ	PAQUETE
PDTE (S)	PENDIENTE
PEMEX	PETROLEOS MEXICANOS
PEND/PENDIENT	PENDIENTE
PERM	PERMANENTE
PREV AUT	PREVENCION AUTOMATICA
PROG	PROGRAMADO
PROM	PROMEDIO
PTOS	PUNTOS
PYME	PAQUETE PYME
R1	MONTO DE 0 A 30 MIL
R2	MONTO DE 30 MIL A 50 MIL
R3	MONTO DE 50 MIL EN ADELANTE
REACTIV	REACTIVACION
REC	RECEPCION
RECH	RECHAZADO(A)
REEMB	REEMBOLSO
REF	REFERENCIA
REND	RENDIMIENTOS
REP/REPOS	REPOSICION
REPOSIC	REPOSICION
RESP	RESPALDO
RET	RETIROS
REV	REVOCACION
RFC	REGISTRO FEDERAL DE CONTRIBUYENTES
S.A.R.	SISTEMA ADMINISTRACION RETIRO
SAT	SISTEMA ADMINISTRACION TRIBUTARIA
S.B.C	SALVO BUEN COBRO
S/FON	SIN FONDOS
S/FONDOS	SIN FONDOS
SA	SOCIEDAD ANONIMA
SA DE CV	SOCIEDAD ANONIMA DE CAPITAL VARIABLE
SC	SOCIEDAD CIVIL
SDO	SALDO
SEC	SECUENCIA
SEGBANAMEX	SEGUROS BANAMEX
SER	SERVICIO
SER BCA ELEC	SERVICIO BANCA ELECTRONICA
SERV	SERVICIO/SERVICIOS
SOBREG	SOBREGIRO
SOFOM	SOCIEDAD FINANCIERA OBJETO MULTIPLE
SPEI	SERVICIOS PAGOS ELECTRONICOS INTERBANCARIOS
SPEUA	SISTEMA PAGOS ELECTRONICOS USO A MEJIAD
SUC	SUCURSAL
TAR/EN	TARJETA Y CHEQUERA
T. D.	TARJETA DEBITO
TAR/TARJ	TARJETA
TB	TARJETAS BANAMEX
TC	TARJETA DE CREDITO
TC	TIPO DE CAMBIO
T. GRA	TASA GRAVABLE
T. EXE	TASA EXENTA
TEF	TRANSFERENCIA
TERC	TERCEROS
TRASP	TRASPASO
TPV	TERMINAL PUNTO VENTA
TRANSAC	TRANSACCION
VENTAN	VENTANILLA
VTO	VENCIMIENTO
X	POR

PROCURADURIA GENERAL
Subprocuraduría de Dere
Prevención del Delito y Servic
Policía de Investi

CON FUNDAMENTO EN LO DISPUESTO POR EL ARTÍCULO 100 DE LA LEY DE INSTITUCIONES DE CRÉDITO, CERTIFICAMOS QUE LA PRESENTE ES UNA IMPRESIÓN FIEL Y EXACTA QUE CONSTA DE 361 HOJAS, OBTENIDA DEL SISTEMA ÓPTICO DE DIGITALIZACIÓN DE IMÁGENES DEL ARCHIVO DE BANCO NACIONAL DE MÉXICO, S.A., LO QUE SE HACE CONSTAR PARA LOS EFECTOS LEGALES A QUE HAYA LUGAR. HOJA 354 DE 361

ART. 110
FRACC. V, VII
LFTAIP
MOTIVACIÓN 1

ART. 113
FRACC I LFTAIP
MOTIVACION 2

604

[redacted]

CON FUNDAMENTO EN LO DISPUESTO POR EL ARTÍCULO 100 DE LA LEY DE INSTITUCIONES DE CRÉDITO, CERTIFICAMOS QUE LA PRESENTE ES UNA IMPRESIÓN FIEL Y EXACTA QUE CONSTA DE 361 HOJAS, OBTENIDA DEL SISTEMA ÓPTICO DE DIGITALIZACIÓN DE IMÁGENES DEL ARCHIVO DE BANCO NACIONAL DE MÉXICO, S.A., LO QUE SE HACE CONSTAR PARA LOS EFECTOS LEGALES A QUE HAYA LUGAR. HOJA 355 DE 361

ART.110 FRACC. V,VII LFTAIP MOTIVACIÓN 1

ART. 113 FRACC I LFTAIP MOTIVACION 2

[redacted]

CON FUNDAMENTO EN LO DISPUESTO POR EL ARTÍCULO 100 DE LA LEY DE INSTITUCIONES DE CRÉDITO, [redacted] CERTIFICAMOS QUE LA PRESENTE ES UNA IMPRESIÓN FIEL Y EXACTA QUE CONSTA DE 361 HOJAS, OBTENIDA DEL SISTEMA ÓPTICO DE DIGITALIZACIÓN DE IMÁGENES DEL ARCHIVO DE BANCO NACIONAL DE MÉXICO S.A., LO QUE SE HACE CONSTAR PARA LOS EFECTOS LEGALES A QUE HAYA LUGAR. HOJA 356 DE 361

ART.110
FRACC. V,VII
LFTAIP
MOTIVACIÓN 1

ART. 113
FRACC I LFTAIP
MOTIVACION 2

605

[redacted]

CON FUNDAMENTO EN LO DISPUESTO POR EL ARTÍCULO 100 DE LA LEY DE INSTITUCIONES DE CRÉDITO, CERTIFICAMOS QUE LA PRESENTE ES UNA IMPRESIÓN FIEL Y EXACTA QUE CONSTA DE 361 HOJAS, OBTENIDA DEL SISTEMA ÓPTICO DE DIGITALIZACIÓN DE IMÁGENES DEL ARCHIVO DE BANCO NACIONAL DE MÉXICO, S.A.. LO QUE SE HACE CONSTAR PARA LOS EFECTOS LEGALES A QUE HAYA LUGAR. HOJA 357 DE 361

ART.110 FRACC. V,VII LFTAIP MOTIVACIÓN 1

ART. 113 FRACC I LFTAIP MOTIVACION 2

[redacted]

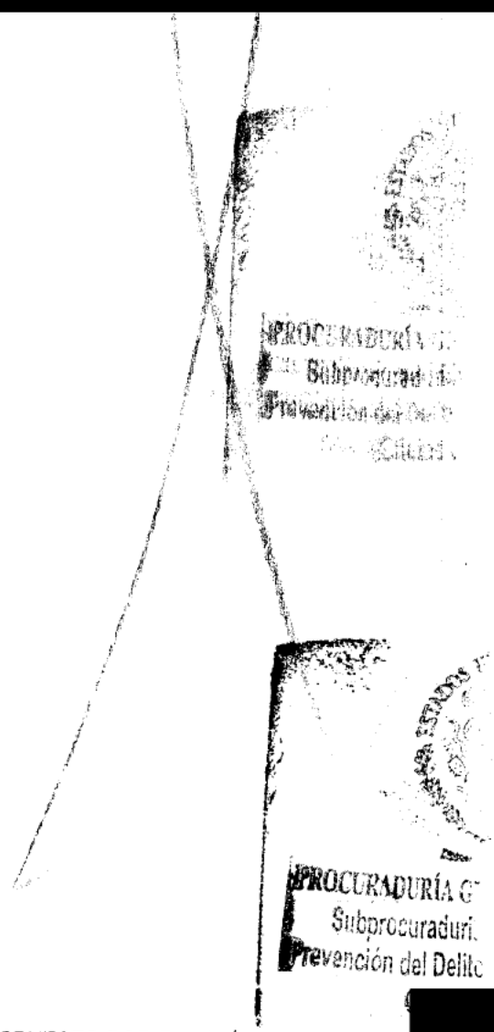

CON FUNDAMENTO EN LO DISPUESTO POR EL ARTÍCULO 100 DE LA [redacted] E CRÉDITO
CERTIFICAMOS QUE LA PRESENTE ES UNA IMPRESIÓN FIEL Y EXACTA QUE CONSTA DE 361 HOJAS, OBTENIDA DEL SISTEMA ÓPTICO DE DIGITALIZACIÓN DE IMÁGENES DEL ARCHIVO DE BANCO NACIONAL DE MÉXICO, S.A., LO QUE SE HACE CONSTAR PARA LOS EFECTOS LEGALES A QUE HAYA LUGAR. HOJA 358 DE 361

ART.110
FRACC. V,VII
LFTAIP
MOTIVACIÓN 1

ART. 113
FRACC I LFTAIP
MOTIVACION 2

Banamex

610
606
606



Oferta válida en Burger King de México S.A. de C.V. Av. Paseo de la Reforma No. 222, Col. Juárez, Del. Cuauhtémoc, C.P. 06600, México, D.F. y franquicias Burger King, ofrece la promoción 2 COMBOS WHOPPER por $149 pagando con Débito Banamex MasterCard®. Aplica en dos papas regulares (chicas) de 95 g c/u, mas dos refrescos regulares (chicos) de 473 ml c/u. Vigencia del 15 de [illegible] de 2016 o hasta agotar existencias. [illegible] Aplica en restaurantes participantes de la República Mexicana, consulta en www.burgerking.com.mx. No aplica con otras promociones, ofertas o descuentos. [illegible] Aplica en compras con Tarjetas de Crédito Banamex MasterCard®. © 2016 Burger King Corporation. Se utiliza bajo licencia. Todos los derechos reservados. CUIDA EL AGUA. "La [illegible] refresco sin [illegible] costo". PROFECO [illegible] PUEDES MODIFICAR TU [illegible] empresas anunciantes son responsables del cumplimiento de tarifas, servicios y productos [illegible] Tarjetas de Crédito Banamex otorgadas por Banco Nacional de México S.A. integrante del Grupo Financiero Banamex, subsidiaria de Banco Nacional de México S.A. integrante del Grupo Financiero Banamex. Las Tarjetas de Crédito Banamex son otorgadas por Banco Nacional de México S.A. integrante del Grupo Financiero Banamex, garantizados por el IPAB hasta por 100,000 Unidades de Inversión (UDIS) por persona y por [illegible] Consulta comisiones, términos y condiciones de contratación de tarjetas de crédito Banamex en www.banamex.com.

[illegible] DE LA REP.
de Derechos Humar.
y Servicios a la Com
Investigación

CON FUNDAMENTO EN LO DISPUESTO POR EL ARTÍCULO 100 DE LA [redacted] DE CRÉDITO, CERTIFICAMOS QUE LA PRESENTE ES UNA IMPRESIÓN FIEL Y EXACTA QUE CONSTA DE 361 HOJAS, OBTENIDA DEL SISTEMA ÓPTICO DE DIGITALIZACIÓN DE IMÁGENES DEL ARCHIVO DE BANCO NACIONAL DE MÉXICO, S.A., LO QUE SE HACE CONSTAR PARA LOS EFECTOS LEGALES A QUE HAYA LUGAR. HOJA 359 DE 361

ART.110
FRACC. V,VII
LFTAIP
MOTIVACIÓN 1

ART. 113
FRACC I LFTAIP
MOTIVACION 2

Banamex

Para informarte mejor, ahora vamos al grano

Te presentamos el nuevo **Resumen Financiero de Cuenta**, con información simplificada de tus movimientos, más amigable y en un mismo lugar.

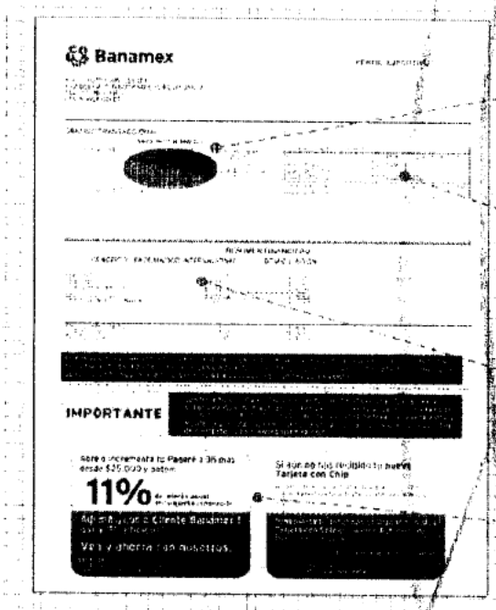

1. La gráfica de tu saldo inicial y final, así como el monto de tus depósitos y retiros en el mes.
2. Los datos de tu cuenta, incluyendo la CLABE para recibir transferencias electrónicas interbancarias.
3. Los saldos de tu cuenta y otros productos ligados a ésta, sus intereses o rendimientos y las comisiones generadas en el mes.
4. Avisos importantes sobre el beneficios.

El Estado de Cuenta con el detalle de tus operaciones estará disponible en las sucursales Banamex. Para solicitar su envío por e-mail llama al 01 800 021 2345 y desde Ciudad de México, Guadalajara y Monterrey al 1226 2639.

Tu opinión es muy importante

¿Te agrada este formato? ¿La información que contiene es suficiente para tus necesidades? Llama al 01 800 849 9640 y comparte tus comentarios.

Consulta condiciones, comisiones y requisitos de contratación en www.banamex.com

PROCURADURÍA GEN
Subprocuraduría de
Prevención del Delito y S
Oficina de Inv

[redacted]

CON FUNDAMENTO EN LO DISPUESTO POR EL ARTÍCULO 100 DE LA [redacted] DE CRÉDITO CERTIFICAMOS QUE LA PRESENTE ES UNA IMPRESIÓN FIEL Y EXACTA QUE CONSTA DE 361 HOJAS, OBTENIDA DEL SISTEMA ÓPTICO DE DIGITALIZACIÓN DE IMÁGENES DEL ARCHIVO DE BANCO NACIONAL DE MÉXICO, S.A., LO QUE SE HACE CONSTAR PARA LOS EFECTOS LEGALES A QUE HAYA LUGAR. HOJA 360 DE 361

ART. 110
FRACC. V,VII
LFTAIP
MOTIVACIÓN 1

ART. 113
FRACC I LFTAIP
MOTIVACION 2

Banamex

Glosario de Abreviaturas

1ER	PRIMER
AÑO	AÑO
ANL	ANUALIDAD
ATM	AUTOMATIC TELLER MACHINE
AUD/AUDIOMAT	AUDIOMATICO
AUD E	AUDIOMATICO EMPRESARIAL
AUT	AUTOMATICA/AUTORIZACION
B PER	BANCANET PERSONAL
B PRF	BANCANET PROFESIONAL
BANC	BANCOS
BCA	BANCA
BCDIR	BANCANET DIRECTO
BCNET	BANCANET EMPRESARIAL
BCOS	BANCOS
BENEF	BENEFICIARIO
BESE	BANAMEX EN SU EMPRESA
BANAMEX	BANCO NACIONAL DE MEXICO
BMX/BNM	BANCO NACIONAL DE MEXICO
BNE	BANCANET EMPRESARIAL
BNET	BANCA NET PERSONAL
BNMHLIO	HORIZONTE BANAMEX UNO
BNMPLUS	HORIZONTE PLUS
BNMDIA	HORIZONTE BANAMEX DOS
BONIF	BONIFICACION
C	CAJERO
CH/CHQ	CHEQUE
C FONDOS	CONCENTRACION FONDOS
C/COPIA	CON COPIA
C/TARJ - C/TARJETA	CON TARJETA
CAJ	CAJERO
CBC	CUENTA BALANCE CERO
CCB	CALIFORNIA COMMERCE BANK
CERTIF	CERTIFICADO
CF	CONCENTRACION FONDOS
CGO	CARGO
CH. DEV S/FONDOS	CHEQUE DEVUELTO SIN FONDOS
CITI	CITIDIRECT
CM	CUENTA MAESTRA
COM	COMISION
COM. CH. S/FONDOS	COMISION CHEQUE SIN FONDOS
COMIS/COMS	COMISION
CONCENT	CONCENTRADORA
CONSULT / CONS	CONSULTA (S)
CP	CAJERO PERMANENTE
CR	CENTRO REPARTO
CTA	CUENTA
CTA. M.	CUENTA MAESTRA
CTAS	CUENTAS
CTO	CONTRATO
CTRO	CENTRO
CRED	CREDITO
CUE	CUENTA
CVE	CLAVE
DEB/DEBIT	DEBITO
DEP	DEPOSITO
DEP P/DISPOSICION	DEPOSITO POR DISPOSICION
DEVOL	DEVOLUCION
DEVUEL	DEVUELTO
DF	DISTRITO FEDERAL
DIGIT	DIGITEM
DISP/DIS	DISPOSICION
DLS/DLLS	DOLARES
DOC	DOCUMENTO
DOMI	DOMICILIACION
DOT	DOTACION
EDO	ESTADO
EDO DE CTA	ESTADO DE CUENTA
EFE/EFECTIV	EFECTIVO
ELEC/ELECTR	ELECTRONICA
EMP	EMPRESARIAL
ESP	ESPECIAL
EXI	EXITOSA
EXIT	EXITOSO
EXT	EXTRANJERO
F/PLAZA	FUERA DE PLAZA
FID	FIDUCIARIO
FINS	FONDOS INSUFICIENTES
FIRME/PZA	FIRME PLAZA
FOR	FORANEO
GAT	GANANCIA ANUAL TOTAL
GEN	GENERACION
GOLD2	HORIZONTE BALANCEADOS 2
GRACI	GRACIAS
GTOS	GASTOS
HORZONT	FONDO DE DINERO 1 BANAMEX
IDE	IMPUESTO DEPOSITO EFECTIVO
IMP	IMPUESTOS
IMP. MN	IMPORTE MONEDA NACIONAL
IMP. ME	IMPORTE MONEDA EXTRANJERA
IMPTE	IMPORTE
INTENTOS FALL	INTENTOS FALLIDOS
INCUMP	INCUMPLIMIENTO
INTER	INTERES
INTERB	INTERBANCARIO
INTERBANCARIO	INTERBANCARIO
INST	INSTITUCIONES
INTERES	INTERESES
INVERS	INVERSION
ISR	IMPUESTO SOBRE LA RENTA
IVA	IMPUESTO VALOR AGREGADO
LC	LINEA DE CREDITO
M DIA	MISMO DIA
M.N.	MONEDA NACIONAL
MAGNETICO	MAGNETICO
MEDIO	MEDIO
MENSUALIDAD	MENSUALIDAD
MENS	MENSUAL
MOD	MODALIDAD
MOV	MOVIMIENTO
MOVS/MOVTOS	MOVIMIENTOS
MET	BANCANET
No.	NUMERO
NOMI	NOMINA BANAMEX
OPER	OPERACION
PAGOS	PAGOS INTERBANCARIOS
PAQ	PAQUETE
PDTE	PENDIENTE
PEMEX	PETROLEOS MEXICANOS
PENDIENTE	PENDIENTE
PERM	PERMANENTE
PREV AUT	PREVENCION AUTOMATICA
PROG	PROGRAMADO
PROM	PROMEDIO
PTOS	PUNTOS
PYME	PAQUETE PYME
R1	MONTO DE 0 A 30 MIL
R2	MONTO DE 30 MIL A 50 MIL
R3	MONTO DE 50 MIL EN ADELANTE
REACTIV	REACTIVACION
REC	RECEPCION
RECH	RECHAZADO(A)
REEMB	REEMBOLSO
REF	REFERENCIA
REND	RENDIMIENTOS
REP/REPOS	REPOSICION
REPOSIC	REPOSICION
RESP	RESPALDO
RET	RETIROS
REV	REVOCACION
RFC	REGISTRO FEDERAL DE CONTRIBUYENTES
S.A.R.	SISTEMA ADMINISTRACION RETIRO
SAT	SISTEMA ADMINISTRACION TRIBUTARIA
S.B.C	SALVO BUEN COBRO
S/FON	SIN FONDOS
S/FONDOS	SIN FONDOS
SA	SOCIEDAD ANONIMA
SA DE CV	SOCIEDAD ANONIMA DE CAPITAL VARIABLE
SC	SOCIEDAD CIVIL
SDO	SALDO
SEC	SECUENCIA
SEGBANAMEX	SEGUROS BANAMEX
SER	SERVICIO
SER BCA ELEC	SERVICIO BANCA ELECTRONICA
SERV	SERVICIO/SERVICIOS
SOBREG	SOBREGIRO
SOFOM	SOCIEDAD FINANCIERA OBJETO MULTIPLE
SPEI	SERVICIOS PAGOS ELECTRONICOS INTERBANCARIOS
SPEUA	SISTEMA PAGOS ELECTRONICOS USO AMPLIADO
SUC	SUCURSAL
T	TARJETA
T Y CH	TARJETA Y CHEQUERA
T. D.	TARJETA DEBITO
TAR/TARJ	TARJETA
TB	TARJETAS BANAMEX
TC	TARJETA DE CREDITO
TC	TIPO DE CAMBIO
T. GRA	TASA GRAVABLE
T. EXE	TASA EXENTA
TEF	TRANSFERENCIA ELECTRONICA DE PAGOS
TERC	TERCEROS
TRAS	TRASPASO
TPV	TERMINAL PUNTO VENTA
TXN	TRANSACCION
VENTAN	VENTANILLA
VTO	VENCIMIENTO
X	POR

...DE LA REPÚBLICA
...rechos Humanos,
...vicios a la Comunidad
...stigación

CON FUNDAMENTO EN LO DISPUESTO POR EL ARTÍCULO 100 DE LA LEY DE INSTITUCIONES DE CRÉDITO, CERTIFICAMOS QUE LA PRESENTE ES UNA IMPRESIÓN FIEL Y EXACTA QUE CONSTA DE 361 HOJAS, OBTENIDA DEL SISTEMA ÓPTICO DE DIGITALIZACIÓN DE IMÁGENES DEL ARCHIVO DE BANCO NACIONAL DE MÉXICO, S.A., LO QUE SE HACE CONSTAR PARA LOS EFECTOS LEGALES A QUE HAYA LUGAR. HOJA 361 DE 361

ART.110
FRACC. V,VII
LFTAIP
MOTIVACIÓN 1

ART. 113
FRACC I LFTAIP
MOTIVACION 2

GT
608608

Jurídico
Banamex
citigroup

[redacted]

EN LOS TÉRMINOS DEL ARTÍCULO 100 DE LA LEY DE INSTITUCIONES DE CRÉDITO SE HACE CONSTAR QUE LOS ESTADOS DE CUENTA SOLICITADOS QUE SE ADJUNTAN AL PRESENTE Y QUE CONSTAN DE 379 HOJAS SON COPIAS CERTIFICADAS QUE CONCUERDAN FIELMENTE CON LA INFORMACIÓN QUE SE ENCUENTRA RESGUARDADA EN LOS ARCHIVOS CUSTODIADOS DE BANCO NACIONAL DE MÉXICO, S.A INTEGRANTE DEL GRUPO FINANCIERO BANAMEX.

[redacted]

[redacted]

OS MEXICANOS
PGR
DE LA REPÚBLICA
Derechos Humanos
Servicios a la Co... 1
nvestigación

ART.110
FRACC. V,VII
LFTAIP
MOTIVACIÓN 1

ART. 113
FRACC I LFTAIP
MOTIVACION 2

Banamex

ESTADO DE CUENTA AL 06 DE ENERO DE 2012

CLIENTE

43
609
609

[redacted]

CON FUNDAMENTO EN LO DISPUESTO POR EL ARTÍCULO 100 DE LA LEY DE INSTITUCIONES DE CRÉDITO, CERTIFICAMOS QUE LA PRESENTE ES UNA IMPRESIÓN FIEL Y EXACTA QUE CONSTA DE 379 HOJAS, OBTENIDA DEL SISTEMA ÓPTICO DE DIGITALIZACIÓN DE IMÁGENES DEL ARCHIVO DE BANCO NACIONAL DE MÉXICO, S.A., LO QUE SE HACE CONSTAR PARA LOS EFECTOS LEGALES A QUE HAYA LUGAR. HOJA 1 DE 379

ART.110
FRACC. V,VII
LFTAIP
MOTIVACIÓN 1

ART. 113
FRACC I LFTAIP
MOTIVACION 2

[redacted]

CON FUNDAMENTO EN LO DISPUESTO POR EL ARTÍCULO 100 DE LA LEY DE INSTITUCIONES DE CRÉDITO, CERTIFICAMOS QUE LA PRESENTE ES UNA IMPRESIÓN FIEL Y EXACTA QUE CONSTA DE 379 HOJAS, OBTENIDA DEL SISTEMA ÓPTICO DE DIGITALIZACIÓN DE IMÁGENES DEL ARCHIVO DE BANCO NACIONAL DE MÉXICO, S.A., LO QUE SE HACE CONSTAR PARA LOS EFECTOS LEGALES A QUE HAYA LUGAR. HOJA 2 DE 379

ART.110
FRACC. V,VII
LFTAIP
MOTIVACIÓN 1

ART. 113
FRACC I LFTAIP
MOTIVACION 2

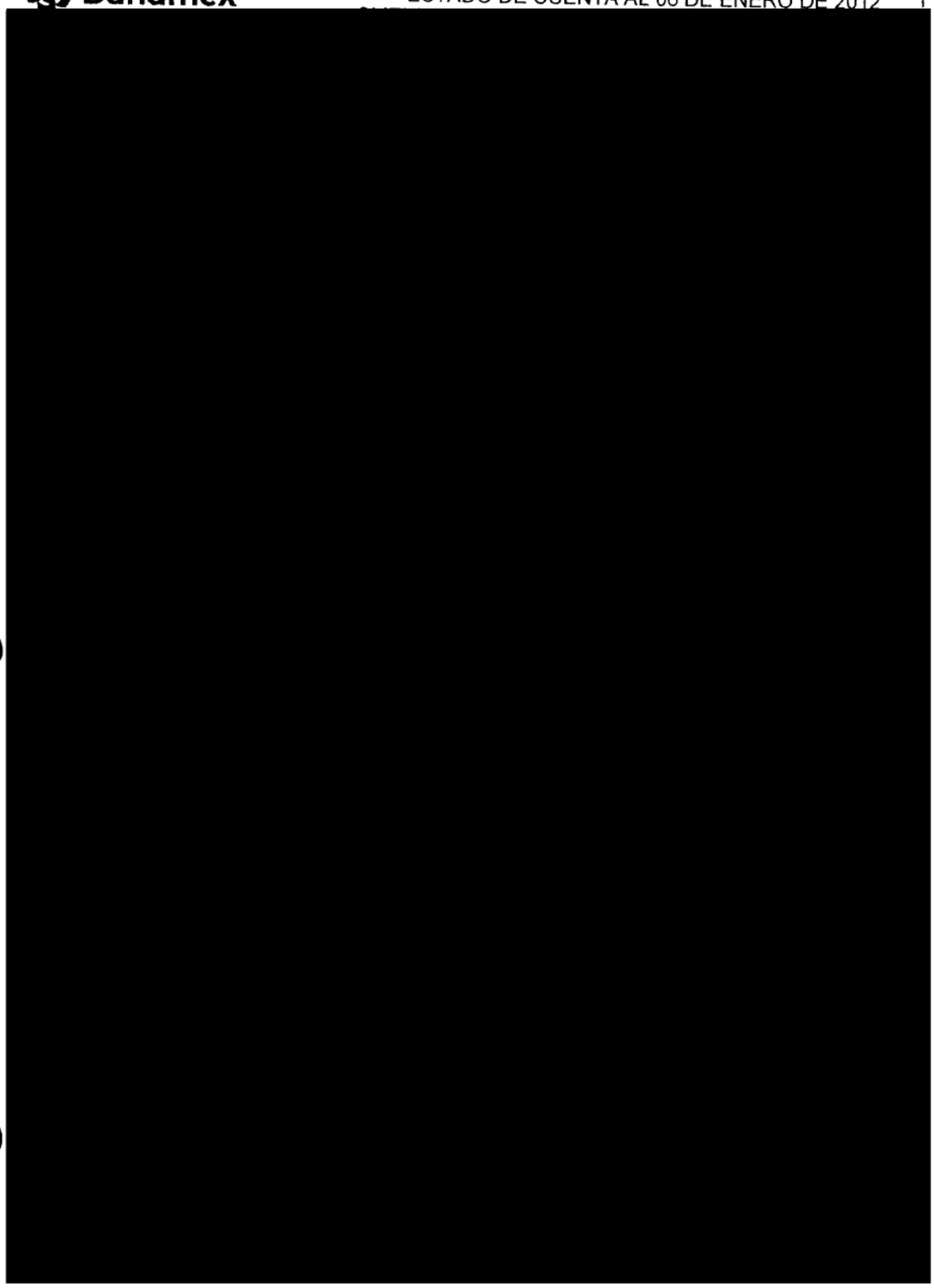

CON FUNDAMENTO EN LO DISPUESTO POR EL ARTÍCULO 100 DE LA LEY DE INSTITUCIONES DE CRÉDITO, CERTIFICAMOS QUE LA PRESENTE ES UNA IMPRESIÓN FIEL Y EXACTA QUE CONSTA DE 379 HOJAS, OBTENIDA DEL SISTEMA ÓPTICO DE DIGITALIZACIÓN DE IMÁGENES DEL ARCHIVO DE BANCO NACIONAL DE MÉXICO, S.A., LO QUE SE HACE CONSTAR PARA LOS EFECTOS LEGALES A QUE HAYA LUGAR. HOJA 3 DE 379

ART.110
FRACC. V,VII
LFTAIP
MOTIVACIÓN 1

ART. 113
FRACC I LFTAIP
MOTIVACION 2

[redacted]

Agradecemos su preferencia

PROCURADURÍA GEN
Subprocuraduría d
Prevención del Delito y
Oficina de l

CON FUNDAMENTO EN LO DISPUESTO POR EL ARTÍCULO 100 DE LA LEY DE INSTITUCIONES DE CRÉDITO, CERTIFICAMOS QUE LA PRESENTE ES UNA IMPRESIÓN FIEL Y EXACTA QUE CONSTA DE 379 HOJAS, OBTENIDA DEL SISTEMA ÓPTICO DE DIGITALIZACIÓN DE IMÁGENES DEL ARCHIVO DE BANCO NACIONAL DE MÉXICO, S.A., LO QUE SE HACE CONSTAR PARA LOS EFECTOS LEGALES A QUE HAYA LUGAR. HOJA 4 DE 379

ART.110
FRACC. V,VII
LFTAIP
MOTIVACIÓN 1

ART. 113
FRACC I LFTAIP
MOTIVACION 2

Banamex

Glosario de Abreviaturas

1ER	PRIMER
AÑO	AÑO
ANL	ANUALIDAD
ATM	AUTOMATIC TELLER MACHINE
AUD/AUDIOMAT	AUDIOMATICO
AUD E	AUDIOMATICO EMPRESARIAL
AUT	AUTOMATICA/AUTORIZACION
B PER	BANCANET PERSONAL
B PRF	BANCANET PROFESIONAL
BANC	BANCOS
BCA	BANCA
BCDIR	BANCANET DIRECTO
BCNET	BANCANET EMPRESARIAL
BCOS	BANCOS
BENEF	BENEFICIARIO
BESE	BANAMEX EN SU EMPRESA
BANAMEX	BANCO NACIONAL DE MEXICO
BMX/BNM	BANCO NACIONAL DE MEXICO
BNE	BANCANET EMPRESARIAL
BNET	BANCA NET PERSONAL
BONIF	BONIFICACION
C	CAJERO
CH/CHQ	CHEQUE
C FONDOS	CONCENTRACION FONDOS
C/COPIA	CON COPIA
C/TARJ - C/TARJETA	CON TARJETA
CAJ	CAJERO
CBC	CUENTA BALANCE CERO
CCB	CALIFORNIA COMMERCE BANK
CERTIF	CERTIFICADO
CF	CONCENTRACION FONDOS
CGO	CARGO
CH. DEV S/FONDOS	CHEQUE DEVUELTO SIN FONDOS
CITI	CITIDIRECT
CM	CUENTA MAESTRA
COM	COMISION
COM. CH. S/FONDOS	COMISION CHEQUE SIN FONDOS
COMIS/COMS	COMISION
CONCENT	CONCENTRADORA
CONSULT / CONS	CONSULTA (S)
CP	CAJERO PERMANENTE
CR	CENTRO REPARTO
CTA	CUENTA
CTA. M.	CUENTA MAESTRA
CTAS	CUENTAS
CTO	CONTRATO
CTRO	CENTRO
CRED	CREDITO
CUE	CUENTA
CVE	CLAVE
DEB/DEBIT	DEBITO
DEP	DEPOSITO
DEP P/DISPOSICION	DEPOSITO POR DISPOSICION
DEVOL	DEVOLUCION
DEVUEL	DEVUELTO
DF	DISTRITO FEDERAL
DIGIT	DIGITEM
DISP/DIS	DISPOSICION
DLS/DLLS	DOLARES
DOC	DOCUMENTO
DOMI	DOMICILIACION
DOT	DOTACION
EDO	ESTADO
EDO DE CTA	ESTADO DE CUENTA
EFE/EFECTIV	EFECTIVO
ELEC/ELECTR	ELECTRONICA
EMP	EMPRESARIAL
ESP	ESPECIAL
EXI	EXITOSA
EXIT	EXITOSO
EXT	EXTRANJERO
F/PLAZA	FUERA DE PLAZA
FID	FIDUCIARIO
FINS	FONDOS INSUFICIENTES
FIRME/PZA	FIRME PLAZA
FOR	FORANEO
GAT	GANANCIA ANUAL TOTAL
GEN	GENERACION
GOLD2	HORIZONTE BALANCEADOS 2
GRACI	GRACIAS
GTOS	GASTOS
HZMDMAS	HORIZONTE BANAMEX UNO
HORZONT	FONDO DE DINERO 1 BANAMEX
HORZNT+	HORIZONTE PLUS
HZDIA	HORIZONTE BANAMEX DOS
IDE	IMPUESTO DEPOSITO EFECTIVO
IMP	IMPUESTOS
IMP. MN	IMPORTE MONEDA NACIONAL
IMP. ME	IMPORTE MONEDA EXTRANJERA
IMPTE	IMPORTE
INT FA/INT FALL	INTENTOS FALLIDOS
INCUMPL	INCUMPLIMIENTO
INT	INTERES
INTB	INTERBANCARIO
INTERBANCARIO	INTERBANCARIO
INST	INSTITUCIONES
INTERESES	INTERESES
INV/INVS	INVERSION
ISR	IMPUESTO SOBRE LA RENTA
IVA	IMPUESTO VALOR AGREGADO
L.C.	LINEA DE CREDITO
M DIA	MISMO DIA
M.N.	MONEDA NACIONAL
MAG/MAGNE	MAGNETICO
MED	MEDIO
MEN	MENSUALIDAD
MENS	MENSUAL
MOD	MODALIDAD
MOV	MOVIMIENTO
MOV/MOVTOS	MOVIMIENTOS
NET	BANCANET
NO	NUMERO
NOMI	NOMINA BANAMEX
OPER	OPERACION
PAGOS INTERBANCARIOS	PAGOS INTERBANCARIOS
PAQ	PAQUETE
PDTE	PENDIENTE
PEMEX	PETROLEOS MEXICANOS
PENDIENTE	PENDIENTE
PERM	PERMANENTE
PREVAUT	PREVENCION AUTOMATICA
PROG	PROGRAMADO
PROM	PROMEDIO
PTOS	PUNTOS
PYME	PAQUETE PYME
R1	MONTO DE 0 A 30 MIL
R2	MONTO DE 30 MIL A 50 MIL
R3	MONTO DE 50 MIL EN ADELANTE
REACTIV	REACTIVACION
REC	RECEPCION
RECH	RECHAZADO(A)
REEMB	REEMBOLSO
REF	REFERENCIA
REND	RENDIMIENTOS
REP/REPOS	REPOSICION
REPOSIC	REPOSICION
RESP	RESPALDO
RET	RETIROS
REV	REVOCACION
RFC	REGISTRO FEDERAL DE CONTRIBUYENTES
S.A.R.	SISTEMA ADMINISTRACION RETIRO
SAT	SISTEMA ADMINISTRACION TRIBUTARIA
S.B.C	SALVO BUEN COBRO
S/FON	SIN FONDOS
S/FONDOS	SIN FONDOS
SA	SOCIEDAD ANONIMA
SA DE CV	SOCIEDAD ANONIMA DE CAPITAL VARIABLE
SC	SOCIEDAD CIVIL
SDO	SALDO
SEC	SECUENCIA
SEGBANAMEX	SEGUROS BANAMEX
SER	SERVICIO
SER BCA ELEC	SERVICIO BANCA ELECTRONICA
SERV	SERVICIO/SERVICIOS
SOBREG	SOBREGIRO
SOFOM	SOCIEDAD FINANCIERA OBJETO MULTIPLE
SPEI	SERVICIOS PAGOS ELECTRONICOS INTERBANCARIOS
SPEUA	SISTEMA PAGOS ELECTRONICOS USO AMPLIADO
SUC	SUCURSAL
T	TARJETA
T Y CH	TARJETA Y CHEQUERA
T. D.	TARJETA DEBITO
TAR/TARJ	TARJETA
TB	TARJETAS BANAMEX
TC	TARJETA DE CREDITO
TC	TIPO DE CAMBIO
T. GRA	TASA GRAVABLE
T. EXE	TASA EXENTA
TEF	TRANSFERENCIA ELECTRONICA DE PAGOS
TERC	TERCEROS
TRAS	TRASPASO
TPV	TERMINAL PUNTO VENTA
TXN	TRANSACCION
VENTAN	VENTANILLA
VTO	VENCIMIENTO
X	POR

CON FUNDAMENTO EN LO DISPUESTO POR EL ARTÍCULO 100 DE LA LEY DE INSTITUCIONES DE CRÉDITO, CERTIFICAMOS QUE LA PRESENTE ES UNA IMPRESIÓN FIEL Y EXACTA QUE CONSTA DE 379 HOJAS, OBTENIDA DEL SISTEMA ÓPTICO DE DIGITALIZACIÓN DE IMÁGENES DEL ARCHIVO DE BANCO NACIONAL DE MÉXICO, S.A., LO QUE SE HACE CONSTAR PARA LOS EFECTOS LEGALES A QUE HAYA LUGAR. HOJA 5 DE 379

ART. 110
FRACC. V, VII
LFTAIP

MOTIVACIÓN 1

ART. 113
FRACC I LFTAIP

MOTIVACION 2

Banamex

Aprovecha los **beneficios exclusivos** que tu **cuenta de Nómina** te ofrece:

- **Crédito Nómina Banamex:** Te prestamos hasta 12 meses de tu sueldo o hasta $500,000 sin comisión anual y sin comisión por apertura*.
- **Tarjeta de Crédito**(1): Con anualidad **GRATIS** y si domicilias el pago de tu tarjeta a tu cuenta de nómina, obtienes una tasa de interés preferencial
- **Nómina Segura**(2) te garantiza un ingreso mensual por un año para tu familia en caso de que faltes. Contrátalo por menos de $1 peso diario
- **Crédito Autonómina Banamex:** con enganche del 20%, sin necesidad de aval, ni garantía.

Solicítalos en Sucursales Banamex.

Para mayor información llama al 01 800 021 2345 ó al 1226 2639 de la Cd. de México, Guadalajara y Monterrey.

* (CAT) PROMEDIO **31.9%** sin IVA. Tasa variable que se fija en cada redisposición. Para fines informativos y de comparación. Calculado al 31 de diciembre de 2011. (1) Obtienes la anualidad gratis de tu tarjeta si cuentas con el programa de Empaquetamiento. CAT PROMEDIO de empaquetamiento para Platinum **13.4%** sin IVA. Tasa de interés promedio ponderada anual 12.6%. Comisión anual sin costo. Para Oro **30.3%** sin IVA. Tasa de interés promedio ponderada anual **26.7%**. Comisión anual sin costo. Para Clásica **31.5%** sin IVA. Tasa de interés promedio ponderada anual 27.7%. Comisión anual sin costo. Tasa variable. Para fines informativos y de comparación. Calculado al 30 de julio de 2011. Aplican condiciones del programa. (2) Sujeto a los términos de la póliza vigente. Créditos sujetos a aprobación. Consulta condiciones, comisiones y requisitos de contratación en www.banamex.com

Recuerda, por ser cliente **Nómina Banamex**
¡te ofrecemos servicios de **Asistencia en el Hogar** a precios preferenciales!

De enero a marzo de 2012, te otorgamos **SIN COSTO** los siguientes servicios en caso de emergencia en el hogar: Plomería, Vidriería, Electricidad.

Aprovecha estos beneficios llamando sin costo al 01 800 830 0237. Del D.F. y área metropolitana al 5480 6887.

Aplican condiciones generales que podrás consultar en www.segurosbanamex.com.mx

Todos tenemos sueños y con una buena planeación **financiera los puedes hacer realidad.**

Educación Financiera Banamex

Sácale jugo a tus recursos: **conocimientos, experiencias y habilidades.**

Para administrar de manera más eficiente tu dinero, alcanza tus metas y mejora tu calidad de vida. SABER CUENTA una herramienta para lograrlo. Tú posees la LLAVE de TU ECONOMÍA

www.banamex.com/sabercuenta



Tips de Seguridad

- Cuando acudas a un cajero automático no recibas ayuda de extraños y al teclear tu NIP, cúbrelo con tu otra mano
- Si tu tarjeta es retenida por el cajero, repórtalo de inmediato al banco
- Cambia frecuentemente tu NIP, no lo anotes en ningún lado y no lo des a conocer con nadie
- Si no has recibido tu nueva Tarjeta con Chip, solicítala sin costo en tu

Más tips de seguridad en: www.banamex.com/es/seguridad.htm

PROCURADURÍA GENE... Oficina de Inv...

CON FUNDAMENTO EN LO DISPUESTO POR EL ARTÍCULO 100 DE LA LEY DE INSTITUCIONES DE CRÉDITO. CERTIFICAMOS QUE LA PRESENTE ES UNA IMPRESIÓN FIEL Y EXACTA QUE CONSTA DE 379 HOJAS, OBTENIDA DEL SISTEMA ÓPTICO DE DIGITALIZACIÓN DE IMÁGENES DEL ARCHIVO DE BANCO NACIONAL DE MÉXICO, S.A., LO QUE SE HACE CONSTAR PARA LOS EFECTOS LEGALES A QUE HAYA LUGAR.

ART. 110
FRACC. V, VII
LFTAIP
MOTIVACIÓN 1

ART. 113
FRACC I LFTAIP
MOTIVACION 2

CON FUNDAMENTO EN LO DISPUESTO POR EL ARTÍCULO 100 DE LA LEY DE INSTITUCIONES DE CRÉDITO, CERTIFICAMOS QUE LA PRESENTE ES UNA IMPRESIÓN FIEL Y EXACTA QUE CONSTA DE 379 HOJAS, OBTENIDA DEL SISTEMA ÓPTICO DE DIGITALIZACIÓN DE IMÁGENES DEL ARCHIVO DE BANCO NACIONAL DE MÉXICO, S.A., LO QUE SE HACE CONSTAR PARA LOS EFECTOS LEGALES A QUE HAYA LUGAR. HOJA 7 DE 379

ART.110 FRACC. V,VII LFTAIP MOTIVACIÓN 1

ART. 113 FRACC I LFTAIP MOTIVACION 2

[redacted]

CON FUNDAMENTO EN LO DISPUESTO POR EL ARTÍCULO 100 DE LA LEY DE INSTITUCIONES DE CRÉDITO, CERTIFICAMOS QUE LA PRESENTE ES UNA IMPRESIÓN FIEL Y EXACTA QUE CONSTA DE 379 HOJAS, OBTENIDA DEL SISTEMA ÓPTICO DE DIGITALIZACIÓN DE IMÁGENES DEL ARCHIVO DE BANCO NACIONAL DE MÉXICO, S.A., LO QUE SE HACE CONSTAR PARA LOS EFECTOS LEGALES A QUE HAYA LUGAR. HOJA 8 DE 379

ART.110
FRACC. V,VII
LFTAIP
MOTIVACIÓN 1

ART. 113
FRACC I LFTAIP
MOTIVACION 2

~~617~~
~~613~~
613

[redacted]

...ios a la Comunidad
...igación

CON FUNDAMENTO EN LO DISPUESTO POR EL ARTÍCULO 100 DE LA LEY DE INSTITUCIONES DE CRÉDITO, CERTIFICAMOS QUE LA PRESENTE ES UNA IMPRESIÓN FIEL Y EXACTA QUE CONSTA DE 379 HOJAS, OBTENIDA DEL SISTEMA ÓPTICO DE DIGITALIZACIÓN DE IMÁGENES DEL ARCHIVO DE BANCO NACIONAL DE MÉXICO, S.A., LO QUE SE HACE CONSTAR PARA LOS EFECTOS LEGALES A QUE HAYA LUGAR. HOJA 9 DE 379

ART.110
FRACC. V,VII
LFTAIP
MOTIVACIÓN 1

ART. 113
FRACC I LFTAIP
MOTIVACION 2

[redacted]

Agradecemos su preferencia

Oficina de Inv

CON FUNDAMENTO EN LO DISPUESTO POR EL ARTÍCULO 100 DE LA LEY DE INSTITUCIONES DE CRÉDITO, CERTIFICAMOS QUE LA PRESENTE ES UNA IMPRESIÓN FIEL Y EXACTA QUE CONSTA DE 379 HOJAS, OBTENIDA DEL SISTEMA ÓPTICO DE DIGITALIZACIÓN DE IMÁGENES DEL ARCHIVO DE BANCO NACIONAL DE MÉXICO, S.A., LO QUE SE HACE CONSTAR PARA LOS EFECTOS LEGALES A QUE HAYA LUGAR. HOJA 10 DE 379

ART.110
FRACC. V,VII
LFTAIP
MOTIVACIÓN 1

ART. 113
FRACC I LFTAIP
MOTIVACION 2

Banamex

Glosario de Abreviaturas

1ER	PRIMER
AÑO	AÑO
ANL	ANUALIDAD
ATM	AUTOMATIC TELLER MACHINE
AUD/AUDIOMAT	AUDIOMATICO
AUD E	AUDIOMATICO EMPRESARIAL
AUT	AUTOMATICA/AUTORIZACION
B PER	BANCANET PERSONAL
B PRF	BANCANET PROFESIONAL
BANC	BANCOS
BCA	BANCA
BCDIR	BANCANET DIRECTO
BCNET	BANCANET EMPRESARIAL
BCOS	BANCOS
BENEF	BENEFICIARIO
BESE	BANAMEX EN SU EMPRESA
BANAMEX	BANCO NACIONAL DE MEXICO
BMX/BNM	BANCO NACIONAL DE MEXICO
BNE	BANCANET EMPRESARIAL
BNET	BANCA NET PERSONAL
BONIF	BONIFICACION
C	CAJERO
CH/CHQ	CHEQUE
C FONDOS	CONCENTRACION FONDOS
C/COPIA	CON COPIA
C/TARJ - C/TARJETA	CON TARJETA
CAJ	CAJERO
CBC	CUENTA BALANCE CERO
CCB	CALIFORNIA COMMERCE BANK
CERTIF	CERTIFICADO
CF	CONCENTRACION FONDOS
CGO	CARGO
CH. DEV S/FONDOS	CHEQUE DEVUELTO SIN FONDOS
CITI	CITIDIRECT
CM	CUENTA MAESTRA
COM	COMISION
COM. CH. S/FONDOS	COMISION CHEQUE SIN FONDOS
COMIS/COMS	COMISION
CONCENT	CONCENTRADORA
CONSULT / CONS	CONSULTA (S)
CP	CAJERO PERMANENTE
CR	CENTRO REPARTO
CTA	CUENTA
CTA. M.	CUENTA MAESTRA
CTAS	CUENTAS
CTO	CONTRATO
CTRO	CENTRO
CRED	CREDITO
CUE	CUENTA
CVE	CLAVE
DEB/DEBIT	DEBITO
DEP	DEPOSITO
DEP P/DISPOSICION	DEPOSITO POR DISPOSICION
DEVOL	DEVOLUCION
DEVUEL	DEVUELTO
DF	DISTRITO FEDERAL
DIGIT	DIGITEM
DISP/DIS	DISPOSICION
DLS/DLLS	DOLARES
DOC	DOCUMENTO
DOMI	DOMICILIACION
DOT	DOTACION
EDO	ESTADO
EDO DE CTA	ESTADO DE CUENTA
EFE/EFECTIV	EFECTIVO
ELEC/ELECTR	ELECTRONICA
EMP	EMPRESARIAL
ESP	ESPECIAL
EXI	EXITOSA
EXIT	EXITOSO
EXT	EXTRANJERO
F/PLAZA	FUERA DE PLAZA
FID	FIDUCIARIO
FINS	FONDOS INSUFICIENTES
FIRME/PZA	FIRME PLAZA
FOR	FORANEO
GAT	GANANCIA ANUAL TOTAL
GEN	GENERACION
GOLD2	HORIZONTE BALANCEADOS 2
GRACI	GRACIAS
GTOS	GASTOS
HZNBAS	HORIZONTE BANAMEX UNO
HORIZNTE	FONDO DE DINERO I BANAMEX
HORIZNTE+	HORIZONTE PLUS
HZDOS	HORIZONTE BANAMEX DOS
IDE	IMPUESTO DEPOSITO EFECTIVO
IMP	IMPUESTOS
IMP BN	IMPORTE MONEDA NACIONAL
IMP ME	IMPORTE MONEDA EXTRANJERA
IMPTE	IMPORTE
IN PRINT FALL	INTENTOS FALLIDOS
INCUMPL	INCUMPLIMIENTO
INTS	INTERES
INTB	INTERBANCARIO
INTERCO/INTERBAN	INTERBANCARIO
INST	INSTITUCIONES
INVERS	INVERSION
ISR	IMPUESTO SOBRE LA RENTA
IVA	IMPUESTO VALOR AGREGADO
L. C.	LINEA DE CREDITO
M.D.H.	MISMO DIA
M.N.	MONEDA NACIONAL
MAGNE	MAGNETICO
MED	MEDIO
MEN	MENSUALIDAD
MENS	MENSUAL
MOD	MODALIDAD
MOV.	MOVIMIENTO
MOVS/MVTOS	MOVIMIENTOS
NAC	NACIONAL
No.	NUMERO
NOMINA	NOMINA BANAMEX
OPER	OPERACION
PAGOS	PAGOS INTERBANCARIOS
PAQ	PAQUETE
PDTE (S)	PENDIENTE
PEMEX	PETROLEOS MEXICANOS
PEND/PENDIENT	PENDIENTE
PERM	PERMANENTE
PREV AUT	PREVENCION AUTOMATICA
PROG	PROGRAMADO
PROM	PROMEDIO
PTOS	PUNTOS
PYME	PAQUETE PYME
R1	MONTO DE 0 A 30 MIL
R2	MONTO DE 30 MIL A 50 MIL
R3	MONTO DE 50 MIL EN ADELANTE
REACTIV	REACTIVACION
REC	RECEPCION
RECH	RECHAZADO(A)
REEMB	REEMBOLSO
REF	REFERENCIA
REND	RENDIMIENTOS
REP/REPOS	REPOSICION
REPOSIC	REPOSICION
RESP	RESPALDO
RET	RETIROS
REV	REVOCACION
RFC	REGISTRO FEDERAL DE CONTRIBUYENTES
S.A.R.	SISTEMA ADMINISTRACION RETIRO
SAT	SISTEMA ADMINISTRACION TRIBUTARIA
S.B.C	SALVO BUEN COBRO
S/FON	SIN FONDOS
S/FONDOS	SIN FONDOS
SA	SOCIEDAD ANONIMA
SA DE CV	SOCIEDAD ANONIMA DE CAPITAL VARIABLE
SC	SOCIEDAD CIVIL
SDO	SALDO
SEC	SECUENCIA
SEGBANAMEX	SEGUROS BANAMEX
SER	SERVICIO
SER BCA ELEC	SERVICIO BANCA ELECTRONICA
SERV	SERVICIO/SERVICIOS
SOBREG	SOBREGIRO
SOFOM	SOCIEDAD FINANCIERA OBJETO MULTIPLE
SPEI	SERVICIOS PAGOS ELECTRONICOS INTERBANCARIOS
SPEUA	SISTEMA PAGOS ELECTRONICOS USO AMPLIADO
SUC	SUCURSAL
T	TARJETA
T Y CH	TARJETA Y CHEQUERA
T. D.	TARJETA DEBITO
TAR/TARJ	TARJETA
TB	TARJETAS BANAMEX
TC	TARJETA DE CREDITO
TC	TIPO DE CAMBIO
T. GRA	TASA GRAVABLE
T. EXE	TASA EXENTA
TEF	TRANSFERENCIA ELECTRONICA DE PAGOS
TERC	TERCEROS
TRAS	TRASPASO
TPV	TERMINAL PUNTO VENTA
TXN	TRANSACCION
VENTAN	VENTANILLA
VTO	VENCIMIENTO
X	POR

CON FUNDAMENTO EN LO DISPUESTO POR EL ARTÍCULO 100 DE LA LEY DE INSTITUCIONES DE CRÉDITO, CERTIFICAMOS QUE LA PRESENTE ES UNA IMPRESIÓN FIEL Y EXACTA QUE CONSTA DE 379 HOJAS, OBTENIDA DEL SISTEMA ÓPTICO DE DIGITALIZACIÓN DE IMÁGENES DEL ARCHIVO DE BANCO NACIONAL DE MÉXICO, S.A., LO QUE SE HACE CONSTAR PARA LOS EFECTOS LEGALES A QUE HAYA LUGAR. HOJA 11 DE 379

ART. 110
FRACC. V, VII
LFTAIP
MOTIVACIÓN 1

ART. 113
FRACC I LFTAIP
MOTIVACION 2

Banamex

Aprovecha los **beneficios exclusivos** que tu **cuenta de Nómina Banamex** te ofrece:

- **Crédito Nómina Banamex:** Te prestamos hasta 12 meses de tu sueldo o hasta $500,000 sin comisión anual y sin comisión por apertura*
- **Tarjeta de Crédito**(1): Anualidad **GRATIS** y si domicilias el pago de tu tarjeta a tu cuenta de nómina, obtienes una tasa de interés preferencial
- **Nómina Segura**(2) te garantiza un ingreso mensual por un año para tu familia en caso de que faltes. Contrátalo por menos de $1 peso diario
- **Crédito Autonómina Banamex:** Enganche del 20%, sin necesidad de aval, ni garantía*.

Solicítalos en tu Sucursal Banamex más cercana.

Para mayor información llama al 01 800 021 2345 ó al 1226 2639 de la Cd. de México, Guadalajara y Monterrey.

* **(CAT) PROMEDIO 31.9%** sin IVA. La tasa de interés es fija desde el momento de la disposición del crédito. Para fines informativos y de comparación. Calculado al 31 de diciembre de 2011. (1) Obtienes la anualidad gratis de tu tarjeta si cuentas con el programa de Empaquetamiento: **CAT PROMEDIO** de empaquetamiento para Platinum **13.4%** sin IVA. Tasa de interés promedio ponderada anual 12.6%. Comisión anual sin costo. Para Oro **30.3%** sin IVA. Tasa de interés promedio ponderada anual 26.7%. Comisión anual sin costo. Para Clásica **31.5%** sin IVA. Tasa de interés promedio ponderada anual 27.7%. Comisión anual sin costo. Tasa variable. Para fines informativos y de comparación. Calculado al 30 de julio de 2011. Aplican condiciones del programa. (2) Sujeto a los términos de la póliza vigente. Créditos sujetos a aprobación. Consulta condiciones, comisiones y requisitos de contratación en www.banamex.com

Recuerda, por ser cliente **Nómina Banamex** ¡te ofrecemos servicios de **Asistencia en el Hogar** a precios preferenciales!

De enero a marzo de 2012, te otorgamos **SIN COSTO** alguno de los siguientes servicios en caso de emergencia en el hogar: **Plomería, Vidriería o Electricidad.**

Llama sin costo al 01 800 830 0937, del D.F. y área metropolitana al 5480 6887.

Aplican condiciones generales que podrás consultar en www.segurosbanamex.com.mx

Una de las principales herramientas para mantener una administración financiera adecuada es el establecimiento de metas personales y familiares.

Investiga cuánto dinero necesitarás para lograrlas, decide cuánto ahorrarás semanal o mensualmente y establece el tiempo para alcanzarlas.

Consulta la siguiente liga para más información:
http://www.compromisosocialbanamex.com/educacion_financiera.php

Educación Financiera
Banamex

PROCURADURÍA GENERAL
Subprocuraduría de Der
Prevención del Delito y Serv
Oficina de Inves

CON FUNDAMENTO EN LO DISPUESTO POR EL ARTÍCULO 100 DE LA LEY DE INSTITUCIONES DE CRÉDITO, CERTIFICAMOS QUE LA PRESENTE ES UNA IMPRESIÓN FIEL Y EXACTA QUE CONSTA DE 379 HOJAS, OBTENIDA DEL SISTEMA ÓPTICO DE DIGITALIZACIÓN DE IMÁGENES DEL ARCHIVO DE BANCO NACIONAL DE MÉXICO, S.A., LO QUE SE HACE CONSTAR PARA LOS EFECTOS LEGALES A QUE HAYA LUGAR. HOJA 12 DE 379

ART. 110
FRACC. V,VII
LFTAIP
MOTIVACIÓN 1

ART. 113
FRACC I LFTAIP
MOTIVACION 2

[redacted]

CON FUNDAMENTO EN LO DISPUESTO POR EL ARTÍCULO 100 DE LA LEY DE INSTITUCIONES DE CRÉDITO, CERTIFICAMOS QUE LA PRESENTE ES UNA IMPRESIÓN FIEL Y EXACTA QUE CONSTA DE 379 HOJAS, OBTENIDA DEL SISTEMA ÓPTICO DE DIGITALIZACIÓN DE IMÁGENES DEL ARCHIVO DE BANCO NACIONAL DE MÉXICO, S.A., LO QUE SE HACE CONSTAR PARA LOS EFECTOS LEGALES A QUE HAYA LUGAR. HOJA 13 DE 379

ART.110 FRACC. V,VII LFTAIP MOTIVACIÓN 1

ART. 113 FRACC I LFTAIP MOTIVACION 2

[redacted]

CON FUNDAMENTO EN LO DISPUESTO POR EL ARTÍCULO 100 DE LA LEY DE INSTITUCIONES DE CRÉDITO, CERTIFICAMOS QUE LA PRESENTE ES UNA IMPRESIÓN FIEL Y EXACTA QUE CONSTA DE 379 HOJAS, OBTENIDA DEL SISTEMA ÓPTICO DE DIGITALIZACIÓN DE IMÁGENES DEL ARCHIVO DE BANCO NACIONAL DE MÉXICO, S.A., LO QUE SE HACE CONSTAR PARA LOS EFECTOS LEGALES A QUE HAYA LUGAR. HOJA 14 DE 379

ART.110
FRACC. V,VII
LFTAIP
MOTIVACIÓN 1

ART. 113
FRACC I LFTAIP
MOTIVACION 2

[redacted]

CON FUNDAMENTO EN LO DISPUESTO POR EL ARTÍCULO 100 DE LA LEY DE INSTITUCIONES DE CRÉDITO, CERTIFICAMOS QUE LA PRESENTE ES UNA IMPRESIÓN FIEL Y EXACTA QUE CONSTA DE 379 HOJAS, OBTENIDA DEL SISTEMA ÓPTICO DE DIGITALIZACIÓN DE IMÁGENES DEL ARCHIVO DE BANCO NACIONAL DE MÉXICO, S.A., LO QUE SE HACE CONSTAR PARA LOS EFECTOS LEGALES A QUE HAYA LUGAR. HOJA 15 DE 379

ART.110 FRACC. V,VII LFTAIP MOTIVACIÓN 1

ART. 113 FRACC I LFTAIP MOTIVACION 2

[redacted]

Agradecemos su preferencia

CON FUNDAMENTO EN LO DISPUESTO POR EL ARTÍCULO 100 DE LA LEY DE INSTITUCIONES DE CRÉDITO, CERTIFICAMOS QUE LA PRESENTE ES UNA IMPRESIÓN FIEL Y EXACTA QUE CONSTA DE 379 HOJAS, OBTENIDA DEL SISTEMA ÓPTICO DE DIGITALIZACIÓN DE IMÁGENES DEL ARCHIVO DE BANCO NACIONAL DE MÉXICO, S.A., LO QUE SE HACE CONSTAR PARA LOS EFECTOS LEGALES A QUE HAYA LUGAR. HOJA 16 DE 379

ART.110
FRACC. V,VII
LFTAIP
MOTIVACIÓN 1

ART. 113
FRACC I LFTAIP
MOTIVACION 2

Banamex

617

Glosario de Abreviaturas

1ER	PRIMER
AÑO	AÑO
ANL	ANUALIDAD
ATM	AUTOMATIC TELLER MACHINE
AUD/AUDIOMAT	AUDIOMATICO
AUD E	AUDIOMATICO EMPRESARIAL
AUT	AUTOMATICA/AUTORIZACION
B PER	BANCANET PERSONAL
B PRF	BANCANET PROFESIONAL
BANC	BANCOS
BCA	BANCA
BCDIR	BANCANET DIRECTO
BCNET	BANCANET EMPRESARIAL
BCOS	BANCOS
BENEF	BENEFICIARIO
BESE	BANAMEX EN SU EMPRESA
BANAMEX	BANCO NACIONAL DE MEXICO
BMX/BNM	BANCO NACIONAL DE MEXICO
BNE	BANCANET EMPRESARIAL
BNET	BANCA NET PERSONAL
BONIF	BONIFICACION
C	CAJERO
CH/CHQ	CHEQUE
C FONDOS	CONCENTRACION FONDOS
C/COPIA	CON COPIA
C/TARJ - C/TARJETA	CON TARJETA
CAJ	CAJERO
CBC	CUENTA BALANCE CERO
CCB	CALIFORNIA COMMERCE BANK
CERTIF	CERTIFICADO
CF	CONCENTRACION FONDOS
CGO	CARGO
CH. DEV S/FONDOS	CHEQUE DEVUELTO SIN FONDOS
CITI	CITIDIRECT
CM	CUENTA MAESTRA
COM	COMISION
COM. CH. S/FONDOS	COMISION CHEQUE SIN FONDOS
COMIS/COMS	COMISION
CONCENT	CONCENTRADORA
CONSULT / CONS	CONSULTA (S)
CP	CAJERO PERMANENTE
CR	CENTRO REPARTO
CTA	CUENTA
CTA. M.	CUENTA MAESTRA
CTAS	CUENTAS
CTO	CONTRATO
CTRO	CENTRO
CRED	CREDITO
CUE	CUENTA
CVE	CLAVE
DEB/DEBIT	DEBITO
DEP	DEPOSITO
DEP P/DISPOSICIÓN	DEPOSITO POR DISPOSICION
DEVOL	DEVOLUCION
DEVUEL	DEVUELTO
DF	DISTRITO FEDERAL
DIGIT	DIGITEM
DISP/DIS	DISPOSICION
DLS/DLLS	DOLARES
DOC	DOCUMENTO
DOMI	DOMICILIACION
DOT	DOTACION
EDO	ESTADO
EDO DE CTA	ESTADO DE CUENTA
EFE/EFECTIV	EFECTIVO
ELEC/ELECTR	ELECTRONICA
EMP	EMPRESARIAL
ESP	ESPECIAL
EXI	EXITOSA
EXIT	EXITOSO
EXT	EXTRANJERO
F/PLAZA	FUERA DE PLAZA
FID	FIDUCIARIO
FINS	FONDOS INSUFICIENTES
FIRME/PZA	FIRME PLAZA
FOR	FORANEO
GAT	GANANCIA ANUAL TOTAL
GEN	GENERACION
GOLD2	HORIZONTE BALANCEADOS 2
GRACI	GRACIAS
GTOS	GASTOS
HZMDMAS	HORIZONTE BANAMEX UNO
HORZONT	FONDO DE DINERO BANAMEX
HORZNT+	HORIZONTE PLUS
HZDIA	HORIZONTE BANAMEX DOS
IDE	IMPUESTO DEPOSITO EFECTIVO
IMP	IMPUESTOS
IMP MN	IMPORTE MONEDA NACIONAL
IMP ME	IMPORTE MONEDA EXTRANJERA
IMPTE	IMPORTE
INT/INT FALL	INTENTOS FALLIDOS
INCUMPL	INCUMPLIMIENTO
INT	INTERES
INTB	INTERBANCARIO
INTERBANCARIO	INTERBANCARIO
INS	INSTITUCIONES
INTERESES	INTERESES
INVERSION	INVERSION
ISR	IMPUESTO SOBRE LA RENTA
IVA	IMPUESTO VALOR AGREGADO
LDC	LINEA DE CREDITO
M DIA	MISMO DIA
M.N.	MONEDA NACIONAL
MAGNETICO	MAGNETICO
MED	MEDIO
MEN	MENSUALIDAD
MOD	MODALIDAD
MOV	MOVIMIENTO
MOVS/MONTOS	MOVIMIENTOS
NBNET	BANCANET
No.	NUMERO
NOMI	NOMINA BANAMEX
OPER	OPERACION
PAGOS	PAGOS INTERBANCARIOS
PAQ	PAQUETE
PDTE (S)	PENDIENTE
PEMEX	PETROLEOS MEXICANOS
PEND/PENDIENT	PENDIENTE
PERM	PERMANENTE
PREV AUT	PREVENCION AUTOMATICA
PROG	PROGRAMADO
PROM	PROMEDIO
PTOS	PUNTOS
PYME	PAQUETE PYME
R1	MONTO DE 0 A 30 MIL
R2	MONTO DE 30 MIL A 50 MIL
R3	MONTO DE 50 MIL EN ADELANTE
REACTIV	REACTIVACION
REC	RECEPCION
RECH	RECHAZADO(A)
REEMB	REEMBOLSO
REF	REFERENCIA
REND	RENDIMIENTOS
REP/REPOS	REPOSICION
REPOSIC	REPOSICION
RESP	RESPALDO
RET	RETIROS
REV	REVOCACION
RFC	REGISTRO FEDERAL DE CONTRIBUYENTES
S.A.R.	SISTEMA ADMINISTRACION RETIRO
SAT	SISTEMA ADMINISTRACION TRIBUTARIA
S.B.C	SALVO BUEN COBRO
S/FON	SIN FONDOS
S/FONDOS	SIN FONDOS
SA	SOCIEDAD ANONIMA
SA DE CV	SOCIEDAD ANONIMA DE CAPITAL VARIABLE
SC	SOCIEDAD CIVIL
SDO	SALDO
SEC	SECUENCIA
SEGBANAMEX	SEGUROS BANAMEX
SER	SERVICIO
SER BCA ELEC	SERVICIO BANCA ELECTRONICA
SERV	SERVICIO/SERVICIOS
SOBREG	SOBREGIRO
SOFOM	SOCIEDAD FINANCIERA OBJETO MULTIPLE
SPEI	SERVICIOS PAGOS ELECTRONICOS INTERBANCARIOS
SPEUA	SISTEMA PAGOS ELECTRONICOS USO AMPLIADO
SUC	SUCURSAL
T	TARJETA
T Y CH	TARJETA Y CHEQUERA
T. D.	TARJETA DEBITO
TAR/TARJ	TARJETA
TB	TARJETAS BANAMEX
TC	TARJETA DE CREDITO
TC	TIPO DE CAMBIO
T. GRA	TASA GRAVABLE
T. EXE	TASA EXENTA
TEF	TRANSFERENCIA ELECTRONICA DE PAGOS
TERC	TERCEROS
TRAS	TRASPASO
TPV	TERMINAL PUNTO VENTA
TXN	TRANSACCION
VENTAN	VENTANILLA
VTO	VENCIMIENTO
X	POR

CON FUNDAMENTO EN LO DISPUESTO POR EL ARTÍCULO 100 DE LA LEY DE INSTITUCIONES DE CRÉDITO, CERTIFICAMOS QUE LA PRESENTE ES UNA IMPRESIÓN FIEL Y EXACTA QUE CONSTA DE 379 HOJAS, OBTENIDA DEL SISTEMA ÓPTICO DE DIGITALIZACIÓN DE IMÁGENES DEL ARCHIVO DE BANCO NACIONAL DE MÉXICO, S.A., LO QUE SE HACE CONSTAR PARA LOS EFECTOS LEGALES A QUE HAYA LUGAR. HOJA 17 DE 379

ART. 110
FRACC. V,VII
LFTAIP

MOTIVACIÓN 1

ART. 113
FRACC I LFTAIP

MOTIVACION 2

Banamex

Nuestro compromiso es mantenerte siempre informado

Con la finalidad de incrementar tu seguridad, a partir del **1 de marzo de 2012**, el monto máximo de retiro de efectivo con Tarjetas de Débito en Cajeros Automáticos es de **$4,000 pesos diarios.** Te recordamos que para disponer de montos mayores, ponemos a tu disposición nuestras más de 1,650 sucursales **SIN COSTO**.

Aprovecha los **beneficios exclusivos** que tu **cuenta de Nómina Banamex** te ofrece:

- **Crédito Nómina Banamex:** Te prestamos hasta 12 meses de tu sueldo o hasta $500,000 sin comisión anual y sin comisión por apertura*
- **Tarjeta de Crédito**(1): Anualidad **GRATIS**
- **Nómina Segura**(2) te garantiza un ingreso mensual por un año para tu familia en caso de que faltes. Contrátalo por menos de $1 peso diario
- **Crédito Autonómina Banamex:** Enganche del 20%, sin necesidad de aval, ni garantía.

Solicítalos en tu Sucursal Banamex más cercana.

Para mayor información llama al 01 800 021 2345 ó al 1226 2639 de la Ciudad de México, Guadalajara y Monterrey.

* **(CAT) PROMEDIO 31.9%** sin IVA. Tasa fija. Para fines informativos y de comparación. Calculado al 31 de enero de 2012. (1) Obtienes la anualidad gratis de tu tarjeta si cuentas con el programa de Empaquetamiento. **CAT PROMEDIO** de empaquetamiento para Platinum **20.6%** sin IVA. Tasa de interés promedio ponderada anual 18.9%. Comisión anual sin costo. Para Oro **40.4%** sin IVA. Tasa de interés promedio ponderada anual 34.4%. Comisión anual sin costo. Para Clásica **41.3%** sin IVA. Tasa de interés promedio ponderada anual 35.1%. Comisión anual sin costo. Tasa variable. Para fines informativos y de comparación. Calculado al 24 de enero de 2012. Aplican condiciones del programa. (2) Sujeto a las condiciones generales de la póliza vigente. Créditos sujetos a aprobación. Consulta condiciones, comisiones y requisitos de contratación en www.banamex.com.

Recuerda, por ser cliente **Nómina Banamex** ite ofrecemos servicios de **Asistencia en el Hogar** a precios preferenciales!

De enero a marzo de 2012, te otorgamos **SIN COSTO** alguno de los siguientes servicios en caso de emergencia en el hogar: **Plomería, Vidriería o Electricidad.**

Llama sin costo al 01 800 830 0937, del D.F. y área metropolitana 5480 6887.

Aplican condiciones generales que podrás consultar en www.segurosbanamex.com

¿Sabías que al recibir tu **Nómina con Banamex, tienes acceso a BancaNet sin costo?**

La Banca por Internet de Banamex, con la cual puedes realizar todas tus operaciones bancarias en donde quiera que estés: **Depósitos, pagos, consultas, administración de tus cuentas y ¡mucho más!**

Acude a tu sucursal más cercana con una identificación oficial y solicita tu acceso a BancaNet

El Centro de Atención Personalizada SABER CUENTA (CAP) de Educación Financiera Banamex te ofrece un servicio gratuito de orientación financiera desde 2009.

Llama, seas o no cliente de Banamex y haz consultas sobre temas como ahorro, crédito, deudas, pensiones, seguros, administración financiera personal e inversión, entre otros.

El CAP no es un buzón de quejas ni un Centro de Atención Telefónica. **¡Es para ti!**

1226 8833 (D.F.) y 01 800 827 2223 (resto del país)
Lunes a viernes de 8:00 a 22:00 horas

Educación Financiera
Banamex

PROCURADURIA GENERAL DE LA REPUBLICA
Subprocuraduría de Prevención del Delito y Servicios a la Comunidad
Oficina de Investigación
ESTADOS UNIDOS MEXICANOS

CON FUNDAMENTO EN LO DISPUESTO POR EL ARTÍCULO 100 DE LA LEY DE INSTITUCIONES DE CRÉDITO, CERTIFICAMOS QUE LA PRESENTE ES UNA IMPRESIÓN FIEL Y EXACTA QUE CONSTA DE 379 HOJAS, OBTENIDA DEL SISTEMA ÓPTICO DE DIGITALIZACIÓN DE IMÁGENES DEL ARCHIVO DE BANCO NACIONAL DE MÉXICO, S.A., LO QUE SE HACE CONSTAR PARA LOS EFECTOS LEGALES A QUE HAYA LUGAR.

ART. 110
FRACC. V, VII
LFTAIP
MOTIVACIÓN 1

ART. 113
FRACC I LFTAIP
MOTIVACION 2

[redacted]

CON FUNDAMENTO EN LO DISPUESTO POR EL ARTÍCULO 100 DE LA LEY DE INSTITUCIONES DE CRÉDITO, CERTIFICAMOS QUE LA PRESENTE ES UNA IMPRESIÓN FIEL Y EXACTA QUE CONSTA DE 379 HOJAS, OBTENIDA DEL SISTEMA ÓPTICO DE DIGITALIZACIÓN DE IMÁGENES DEL ARCHIVO DE BANCO NACIONAL DE MÉXICO, S.A., LO QUE SE HACE CONSTAR PARA LOS EFECTOS LEGALES A QUE HAYA LUGAR. HOJA 19 DE 379

ART.110 FRACC. V,VII LFTAIP MOTIVACIÓN 1

ART. 113 FRACC I LFTAIP MOTIVACION 2

[redacted]

CON FUNDAMENTO EN LO DISPUESTO POR EL ARTÍCULO 100 DE LA LEY DE INSTITUCIONES DE CRÉDITO, CERTIFICAMOS QUE LA PRESENTE ES UNA IMPRESIÓN FIEL Y EXACTA QUE CONSTA DE 379 HOJAS, OBTENIDA DEL SISTEMA ÓPTICO DE DIGITALIZACIÓN DE IMÁGENES DEL ARCHIVO DE BANCO NACIONAL DE MÉXICO, S.A., LO QUE SE HACE CONSTAR PARA LOS EFECTOS LEGALES A QUE HAYA LUGAR. HOJA 20 DE 379

ART.110
FRACC. V,VII
LFTAIP
MOTIVACIÓN 1

ART. 113
FRACC I LFTAIP
MOTIVACION 2

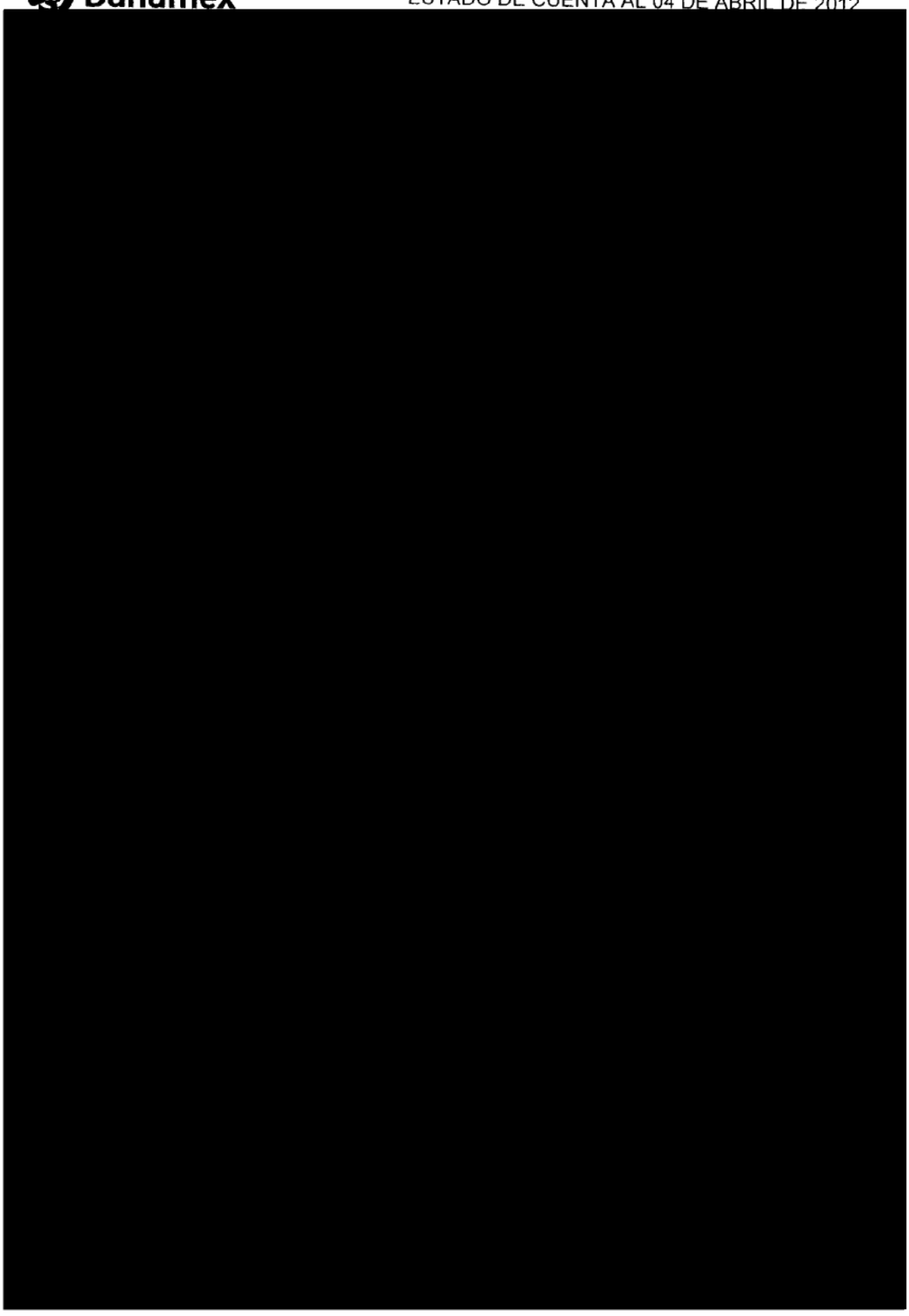

CON FUNDAMENTO EN LO DISPUESTO POR EL ARTÍCULO 100 DE LA LEY DE INSTITUCIONES DE CRÉDITO, CERTIFICAMOS QUE LA PRESENTE ES UNA IMPRESIÓN FIEL Y EXACTA QUE CONSTA DE 379 HOJAS, OBTENIDA DEL SISTEMA ÓPTICO DE DIGITALIZACIÓN DE IMÁGENES DEL ARCHIVO DE BANCO NACIONAL DE MÉXICO, S.A., LO QUE SE HACE CONSTAR PARA LOS EFECTOS LEGALES A QUE HAYA LUGAR. HOJA 21 DE 379

ART.110
FRACC. V,VII
LFTAIP
MOTIVACIÓN 1

ART. 113
FRACC I LFTAIP
MOTIVACION 2

[redacted]

Subprocuraduría de L
Prevención del Delito y Ser
Oficina de Inve

CON FUNDAMENTO EN LO DISPUESTO POR EL ARTÍCULO 100 DE LA LEY DE INSTITUCIONES DE CRÉDITO, CERTIFICAMOS QUE LA PRESENTE ES UNA IMPRESIÓN FIEL Y EXACTA QUE CONSTA DE 379 HOJAS, OBTENIDA DEL SISTEMA ÓPTICO DE DIGITALIZACIÓN DE IMÁGENES DEL ARCHIVO DE BANCO NACIONAL DE MÉXICO, S.A.. LO QUE SE HACE CONSTAR PARA LOS EFECTOS LEGALES A QUE HAYA LUGAR. HOJA 22 DE 379

ART.110
FRACC. V,VII
LFTAIP
MOTIVACIÓN 1

ART. 113
FRACC I LFTAIP
MOTIVACION 2

Banamex

Glosario de Abreviaturas

1ER	PRIMER
A@O	AÑO
ANL	ANUALIDAD
ATM	AUTOMATIC TELLER MACHINE
AUD/AUDIOMAT	AUDIOMATICO
AUD E	AUDIOMATICO EMPRESARIAL
AUT	AUTOMATICA/AUTORIZACION
B PER	BANCANET PERSONAL
B PRF	BANCANET PROFESIONAL
BANC	BANCOS
BCA	BANCA
BCDIR	BANCANET DIRECTO
BCNET	BANCANET EMPRESARIAL
BCOS	BANCOS
BENEF	BENEFICIARIO
BESE	BANAMEX EN SU EMPRESA
BANAMEX	BANCO NACIONAL DE MEXICO
BMX/BNM	BANCO NACIONAL DE MEXICO
BNE	BANCANET EMPRESARIAL
BNET	BANCA NET PERSONAL
BONIF	BONIFICACION
C	CAJERO
CH/CHQ	CHEQUE
C FONDOS	CONCENTRACION FONDOS
C/COPIA	CON COPIA
C/TARJ - C/TARJETA	CON TARJETA
CAJ	CAJERO
CBC	CUENTA BALANCE CERO
CCB	CALIFORNIA COMMERCE BANK
CERTIF	CERTIFICADO
CF	CONCENTRACION FONDOS
CGO	CARGO
CH. DEV S/FONDOS	CHEQUE DEVUELTO SIN FONDOS
CITI	CITIDIRECT
CM	CUENTA MAESTRA
CON	COMISION
COM. CH. S/FONDOS	COMISION CHEQUE SIN FONDOS
COMIS/COMS	COMISION
CONCENT	CONCENTRADORA
CONSULT / CONS	CONSULTA (S)
CP	CAJERO PERMANENTE
CR	CENTRO REPARTO
CTA	CUENTA
CTA. M.	CUENTA MAESTRA
CTAS	CUENTAS
CTO	CONTRATO
CTRO	CENTRO
CRED	CREDITO
CUE	CUENTA
CVE	CLAVE
DEB/DEBIT	DEBITO
DEP	DEPOSITO
DEP P/DISPOSICION	DEPOSITO POR DISPOSICION
DEVOL	DEVOLUCION
DEVUEL	DEVUELTO
DF	DISTRITO FEDERAL
DIGIT	DIGITEM
DISP/DIS	DISPOSICION
DLS/DLLS	DOLARES
DOC	DOCUMENTO
DOMI	DOMICILIACION
DOT	DOTACION
EDO	ESTADO
EDO DE CTA	ESTADO DE CUENTA
EFE/EFECTIV	EFECTIVO
ELEC/ELECTR	ELECTRONICA
EMP	EMPRESARIAL
ESP	ESPECIAL
EXI	EXITOSA
EXIT	EXITOSO
EXT	EXTRANJERO
F/PLAZA	FUERA DE PLAZA
FID	FIDUCIARIO
FINS	FONDOS INSUFICIENTES
FIRME/PZA	FIRME PLAZA
FOR	FORANEO
GAT	GANANCIA ANUAL TOTAL
GEN	GENERACION
GOLD2	HORIZONTE BALANCEADOS 2
GRACI	GRACIAS
GTOS	GASTOS
HZMDMAS	HORIZONTE BANAMEX UNO
HORZONT	FONDO DE DINERO I BANAMEX
HORZNT+	HORIZONTE PLUS
HZDIA	HORIZONTE BANAMEX DOS
IDE	IMPUESTO DEPOSITO EFECTIVO
IMP	IMPUESTOS
IMP. MN	IMPORTE MONEDA NACIONAL
IMP. ME	IMPORTE MONEDA EXTRANJERA
IMPTE	IMPORTE
IN FA/INT FALL	INTENTOS FALLIDOS
INCUMPL	INCUMPLIMIENTO
INT	INTERES
INTB	INTERBANCARIO
INTBCO/INTERBAN	INTERBANCARIO
INST	INSTITUCIONES
INTS	INTERESES
INV/INVS	INVERSION
ISR	IMPUESTO SOBRE LA RENTA
IVA	IMPUESTO AGREGADO
L. CRED	LINEA DE CREDITO
M DIA	MISMO DIA
M.N	MONEDA NACIONAL
MAG/MAGNE	MAGNETICO
MDIO	MEDIO
MEN	MENSUALIDAD
MENS	MENSUAL
MOD	MODALIDAD
MOV	MOVIMIENTO
MOVIMIENTOS	MOVIMIENTOS
NET	BANCANET
NO.	NUMERO
NOMI	NOMINA BANAMEX
OPER	OPERACION
PAGOS	PAGOS INTERBANCARIOS
PAQ	PAQUETE
PDTE (S)	PENDIENTE
PEMEX	PETROLEOS MEXICANOS
PEND/PENDIENT	PENDIENTE
PERM	PERMANENTE
PREV AUT	PREVENCION AUTOMATICA
PROG	PROGRAMADO
PROM	PROMEDIO
PTOS	PUNTOS
PYME	PAQUETE PYME
R1	MONTO DE 0 A 30 MIL
R2	MONTO DE 30 MIL A 50 MIL
R3	MONTO DE 50 MIL EN ADELANTE
REACTIV	REACTIVACION
REC	RECEPCION
RECH	RECHAZADO(A)
REEMB	REEMBOLSO
REF	REFERENCIA
REND	RENDIMIENTOS
REP/REPOS	REPOSICION
REPOSIC	REPOSICION
RESP	RESPALDO
RET	RETIROS
REV	REVOCACION
RFC	REGISTRO FEDERAL DE CONTRIBUYENTES
S.A.R.	SISTEMA ADMINISTRACION RETIRO
SAT	SISTEMA ADMINISTRACION TRIBUTARIA
S.B.C	SALVO BUEN COBRO
S/FON	SIN FONDOS
S/FONDOS	SIN FONDOS
SA	SOCIEDAD ANONIMA
SA DE CV	SOCIEDAD ANONIMA DE CAPITAL VARIABLE
SC	SOCIEDAD CIVIL
SDO	SALDO
SEC	SECUENCIA
SEGBANAMEX	SEGUROS BANAMEX
SER	SERVICIO
SER BCA ELEC	SERVICIO BANCA ELECTRONICA
SERV	SERVICIO/SERVICIOS
SOBREG	SOBREGIRO
SOFOM	SOCIEDAD FINANCIERA OBJETO MULTIPLE
SPEI	SERVICIOS PAGOS ELECTRONICOS INTERBANCARIOS
SPEUA	SISTEMA PAGOS ELECTRONICOS USO AMPLIADO
SUC.	SUCURSAL
T	TARJETA
T Y CH	TARJETA Y CHEQUERA
T. D.	TARJETA DEBITO
TAR/TARJ	TARJETA
TB	TARJETAS BANAMEX
TC	TARJETA DE CREDITO
TC	TIPO DE CAMBIO
T. GRA	TASA GRAVABLE
T. EXE	TASA EXENTA
TEF	TRANSFERENCIA ELECTRONICA DE PAGOS
TERC	TERCEROS
TRAS	TRASPASO
TPV	TERMINAL PUNTO VENTA
TXN	TRANSACCION
VENTAN	VENTANILLA
VTO	VENCIMIENTO
X	POR

CON FUNDAMENTO EN LO DISPUESTO POR EL ARTÍCULO 100 DE LA LEY DE INSTITUCIONES DE CRÉDITO, CERTIFICAMOS QUE LA PRESENTE ES UNA IMPRESIÓN FIEL Y EXACTA QUE CONSTA DE 379 HOJAS, OBTENIDA DEL SISTEMA ÓPTICO DE DIGITALIZACIÓN DE IMÁGENES DEL ARCHIVO DE BANCO NACIONAL DE MÉXICO, S.A., LO QUE SE HACE CONSTAR PARA LOS EFECTOS LEGALES A QUE HAYA LUGAR. HOJA 23 DE 379

ART. 110
FRACC. V,VII
LFTAIP

MOTIVACIÓN 1

ART. 113
FRACC I LFTAIP

MOTIVACION 2

Banamex

Conoce los beneficios de tu **cuenta de Nómina Banamex.**

- **Crédito Nómina Banamex**: Te prestamos hasta 12 meses de tu sueldo o hasta $500,000 sin comisión anual y sin comisión por apertura *.
- **Tarjeta de Crédito Clásica con Beneficios Especiales**[1]. Anualidad Gratis y Tasa Promocional del 28%[2] **Anualidad Gratis en tus Tarjetas de Crédito al inscribirte al Programa Paquete Banamex**[3].
- **Nómina Segura**: Te garantiza un ingreso mensual por un año para tu familia en caso de que faltes, contrátalo por menos de $1 peso diario[4].

Solicítalos en tu Sucursal Banamex más cercana.

Para mayor información llama al 01 800 021 2345 ó al 1226 2639 de la Cd. de México, Guadalajara y Monterrey.

* (CAT) **PROMEDIO 31.9%** sin IVA. Tasa fija. Para fines informativos y de comparación. Calculado al 29 de febrero de 2012.
1) Esta Tarjeta aplica únicamente para Clientes con Invitación. 2) Tasa anual promocional TIIE + 24 puntos. Para obtener y mantener la tasa promocional y la comisión anual gratis es necesario cumplir con las siguientes condiciones: a) Deberás recibir el pago de tu Nómina en tu cuenta Banamex (TEF); b) Utilizar la Tarjeta al menos una vez al mes; c) Estar al corriente con los pagos de la Tarjeta de Crédito; d) Mantener domiciliado el pago de la Tarjeta de Crédito a la cuenta de Nómina. En caso de no cumplir con las condiciones, la tasa regresará a lo estipulado en el contrato y se cobrará la comisión anual respectiva. Costo Anual Total (CAT) de la promoción por domiciliar el pago de la Tarjeta Clásica 33.0% sin IVA. Tasa variable. **CAT PROMEDIO 47.6%** sin IVA. Tasa de interés promedio ponderada anual 35.6%. Comisión anual $500 sin IVA. Tasa variable. Para fines informativos y de comparación. Calculado al 24 de enero de 2012.
3) Consulta términos, condiciones y tarjetas participantes en el Programa Paquete Banamex en banamex.com/demos/paquete/demo_paquete.htm CAT PROMEDIO de la promoción de empaquetamiento para Oro **40.4%** sin IVA. Tasa de interés promedio ponderada 34.4%. Para Clásica **41.3%** sin IVA. Tasa de interés promedio ponderada 35.1% Para B smart **42.2%** sin IVA. Tasa de interés promedio ponderada 35.7%. Tasa variable. Para fines informativos y de comparación. Calculado al 31 de enero de 2012. Las tarjetas de crédito referidas son productos ofrecidos por Tarjetas Banamex S.A. de C.V. SOFOM E.R., sociedad financiera de objeto múltiple que para su constitución y operación con tal carácter no requiere autorización de la S.H.C.P. 4) Sujeto a las condiciones generales de la póliza vigente.

Créditos sujetos a aprobación. Consulta condiciones, comisiones y requisitos de contratación en www.banamex.com

Recuerda que por ser cliente **Nómina Banamex**, cuentas con el servicio de Alertas y Notificaciones

Notificaciones Banamex
- Entérate al instante en tu celular y/o correo electrónico sobre todos los movimientos y operaciones de tu cuenta de Nómina, así como cambios en tus claves y/o información confidencial.

¡Suscríbete es muy fácil! Ingresa a BancaNet en el menú Solicitud de Servicios + Notificaciones Banamex o llama a nuestro Centro de Atención Telefónica Banamex. En la Ciudad de México al 1226 2639 / 2262 6391 o sin costo al 01 800 021 2345 de lunes a viernes de 08:00 a 20:00 hrs. y sábados de 08:00 a 16:00 hrs.

Antes de recibir las utilidades, analiza, evalúa y elabora un presupuesto para tomar una decisión informada sobre su uso y optimización. El reparto de utilidades es un derecho de los trabajadores. Entre sus objetivos está reconocer la aportación de tu trabajo y aumentar la productividad con el esfuerzo conjunto de trabajadores y empresarios para el crecimiento común.

Si quieres conocer más sobre estos temas llama al Centro de Atención Personalizada (CAP) Saber Cuenta, 12 26 88 33 (D.F.) y 01 800 827 22 23 (resto del país). Lunes a viernes de 8:00 a 22:00 horas.

Educación Financiera
Banamex

PROCURADURÍA GE... Subprocuraduría ... Prevención del Delito y ... Oficina de ...

CON FUNDAMENTO EN LO DISPUESTO POR EL ARTÍCULO 100 DE LA LEY DE INSTITUCIONES DE CRÉDITO, CERTIFICAMOS QUE LA PRESENTE ES UNA IMPRESIÓN FIEL Y EXACTA QUE CONSTA DE 379 HOJAS, OBTENIDA DEL SISTEMA ÓPTICO DE DIGITALIZACIÓN DE IMÁGENES DEL ARCHIVO DE BANCO NACIONAL DE MÉXICO, S.A., LO QUE SE HACE CONSTAR PARA LOS EFECTOS LEGALES A QUE HAYA LUGAR.

ART.110
FRACC. V,VII
LFTAIP
MOTIVACIÓN 1

ART. 113
FRACC I LFTAIP
MOTIVACION 2

Banamex

621

NUESTRO COMPROMISO ES MANTENERTE INFORMADO

[redacted]

R L DE LA REPÚBLICA
Derechos Humanos,
ervicios a la Comunidad
Averiguación

CON FUNDAMENTO EN LO DISPUESTO POR EL ARTÍCULO 100 DE LA LEY DE INSTITUCIONES DE CRÉDITO, CERTIFICAMOS QUE LA PRESENTE ES UNA IMPRESIÓN FIEL Y EXACTA QUE CONSTA DE 379 HOJAS, OBTENIDA DEL SISTEMA ÓPTICO DE DIGITALIZACIÓN DE IMÁGENES DEL ARCHIVO DE BANCO NACIONAL DE MÉXICO, S.A., LO QUE SE HACE CONSTAR PARA LOS EFECTOS LEGALES A QUE HAYA LUGAR. HOJA 25 DE 379

ART.110
FRACC. V,VII
LFTAIP
MOTIVACIÓN 1

ART. 113
FRACC I LFTAIP
MOTIVACION 2

[redacted]

CON FUNDAMENTO EN LO DISPUESTO POR EL ARTÍCULO 100 DE LA LEY DE INSTITUCIONES DE CRÉDITO, CERTIFICAMOS QUE LA PRESENTE ES UNA IMPRESIÓN FIEL Y EXACTA QUE CONSTA DE 379 HOJAS, OBTENIDA DEL SISTEMA ÓPTICO DE DIGITALIZACIÓN DE IMÁGENES DEL ARCHIVO DE BANCO NACIONAL DE MÉXICO, S.A., LO QUE SE HACE CONSTAR PARA LOS EFECTOS LEGALES A QUE HAYA LUGAR. HOJA 26 DE 379

ART.110
FRACC. V,VII
LFTAIP
MOTIVACIÓN 1

ART. 113
FRACC I LFTAIP
MOTIVACION 2

626
622
622

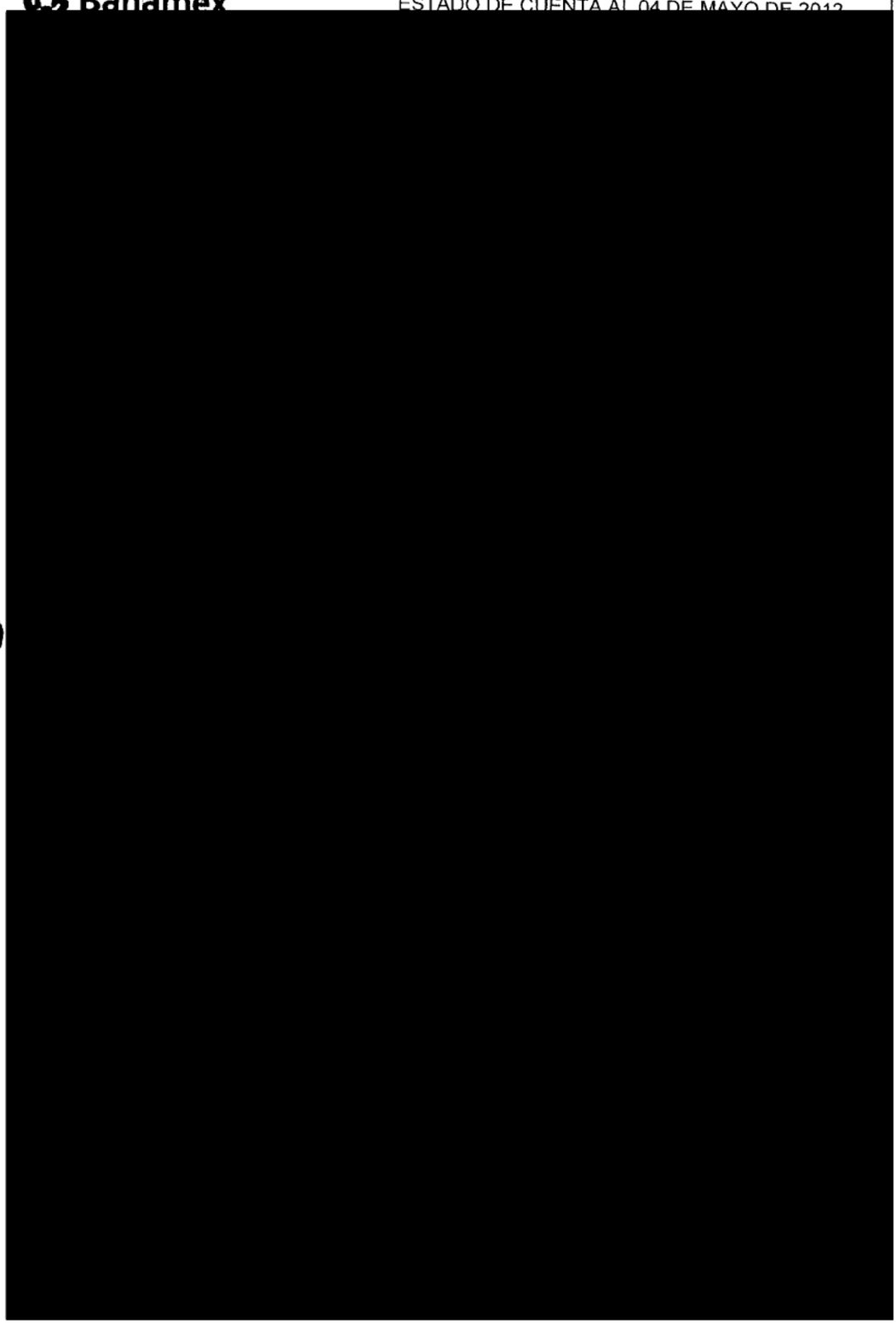

CON FUNDAMENTO EN LO DISPUESTO POR EL ARTÍCULO 100 DE LA LEY DE INSTITUCIONES DE CRÉDITO, CERTIFICAMOS QUE LA PRESENTE ES UNA IMPRESIÓN FIEL Y EXACTA QUE CONSTA DE 379 HOJAS, OBTENIDA DEL SISTEMA ÓPTICO DE DIGITALIZACIÓN DE IMÁGENES DEL ARCHIVO DE BANCO NACIONAL DE MÉXICO, S.A., LO QUE SE HACE CONSTAR PARA LOS EFECTOS LEGALES A QUE HAYA LUGAR. HOJA 27 DE 379

ART.110
FRACC. V,VII
LFTAIP
MOTIVACIÓN 1

ART. 113
FRACC I LFTAIP
MOTIVACION 2

[redacted]

CON FUNDAMENTO EN LO DISPUESTO POR EL ARTÍCULO 100 DE LA LEY DE INSTITUCIONES DE CRÉDITO, CERTIFICAMOS QUE LA PRESENTE ES UNA IMPRESIÓN FIEL Y EXACTA QUE CONSTA DE 379 HOJAS, OBTENIDA DEL SISTEMA ÓPTICO DE DIGITALIZACIÓN DE IMÁGENES DEL ARCHIVO DE BANCO NACIONAL DE MÉXICO, S.A., LO QUE SE HACE CONSTAR PARA LOS EFECTOS LEGALES A QUE HAYA LUGAR. HOJA 28 DE 379

ART.110
FRACC. V,VII
LFTAIP
MOTIVACIÓN 1

ART. 113
FRACC I LFTAIP
MOTIVACION 2

627
623
623

[redacted]

Agradecemos su preferencia

CON FUNDAMENTO EN LO DISPUESTO POR EL ARTÍCULO 100 DE LA LEY DE INSTITUCIONES DE CRÉDITO, CERTIFICAMOS QUE LA PRESENTE ES UNA IMPRESIÓN FIEL Y EXACTA QUE CONSTA DE 379 HOJAS, OBTENIDA DEL SISTEMA ÓPTICO DE DIGITALIZACIÓN DE IMÁGENES DEL ARCHIVO DE BANCO NACIONAL DE MÉXICO, S.A., LO QUE SE HACE CONSTAR PARA LOS EFECTOS LEGALES A QUE HAYA LUGAR. HOJA 29 DE 379

ART.110
FRACC. V,VII
LFTAIP
MOTIVACIÓN 1

ART. 113
FRACC I LFTAIP
MOTIVACION 2

Banamex

Glosario de Abreviaturas

1ER	PRIMER	DOT	DOTACION	PROM	PROMEDIO
A¢O	AÑO	EDO	ESTADO	PTOS	PUNTOS
ANL	ANUALIDAD	EDO DE CTA	ESTADO DE CUENTA	PYME	PAQUETE PYME
ATM	AUTOMATIC TELLER MACHINE	EFE/EFECTIV	EFECTIVO	R1	MONTO DE 0 A 30 MIL
AUD/AUDIOMAT	AUDIOMATICO	ELEC/ELECTR	ELECTRONICA	R2	MONTO DE 30 MIL A 50 MIL
AUD E	AUDIOMATICO EMPRESARIAL	EMP	EMPRESARIAL	R3	MONTO DE 50 MIL EN ADELANTE
AUT	AUTOMATICA/AUTORIZACION	ESP	ESPECIAL	REACTIV	REACTIVACION
B PER	BANCANET PERSONAL	EXI	EXITOSA	REC	RECEPCION
B PRF	BANCANET PROFESIONAL	EXIT	EXITOSO	RECH	RECHAZADO(A)
BANC	BANCOS	EXT	EXTRANJERO	REEMB	REEMBOLSO
BCA	BANCA	F/PLAZA	FUERA DE PLAZA	REF	REFERENCIA
BCDIR	BANCANET DIRECTO	FID	FIDUCIARIO	REND	RENDIMIENTOS
BCNET	BANCANET EMPRESARIAL	FINS	FONDOS INSUFICIENTES	REP/REPOS	REPOSICION
BCOS	BANCOS	FIRME/PZA	FIRME PLAZA	REPOSIC	REPOSICION
BENEF	BENEFICIARIO	FOR	FORANEO	RESP	RESPALDO
BESE	BANAMEX EN SU EMPRESA	GAT	GANANCIA ANUAL TOTAL	RET	RETIROS
BANAMEX	BANCO NACIONAL DE MEXICO	GEN	GENERACION	REV	REVOCACION
BMX/BNM	BANCO NACIONAL DE MEXICO	GOLD2	HORIZONTE BALANCEADOS 2	RFC	REGISTRO FEDERAL
BNE	BANCANET EMPRESARIAL	GRACI	GRACIAS		DE CONTRIBUYENTES
BNET	BANCA NET PERSONAL	GTOS	GASTOS	S.A.R.	SISTEMA ADMINISTRACION RETIRO
BONIF	BONIFICACION	HZMONAS	HORIZONTE BANAMEX UNO	SAT	SISTEMA ADMINISTRACION
C	CAJERO	HORZONT	FONDO DE DINERO I BANAMEX		TRIBUTARIA
CH/CHQ	CHEQUE	HORZNT+	HORIZONTE PLUS	S.B.C	SALVO BUEN COBRO
C FONDOS	CONCENTRACION FONDOS	HZDIA	HORIZONTE BANAMEX [illegible]	S/FON	SIN FONDOS
C/COPIA	CON COPIA	IDE	IMPUESTO DEPOSITO EFECTIVO	S/FONDOS	SIN FONDOS
C/TARJ - C/TARJETA	CON TARJETA	IMP	IMPUESTOS	SA	SOCIEDAD ANONIMA
CAJ	CAJERO	IMP. MN	IMPORTE MONEDA NACIONAL	SA DE CV	SOCIEDAD ANONIMA DE CAPITAL
CBC	CUENTA BALANCE CERO	IMP. ME	IMPORTE MONEDA EXTRANJERA		VARIABLE
CCB	CALIFORNIA COMMERCE BANK	IMPTE	IMPORTE	SC	SOCIEDAD CIVIL
CERTIF	CERTIFICADO	IN FA/INT FALL	INTENTOS FALLIDOS	SDO	SALDO
CF	CONCENTRACION FONDOS	INCUMPL	INCUMPLIMIENTO	SEC	SECUENCIA
CGO	CARGO	INT	INTERES	SEGBANAMEX	SEGUROS BANAMEX
CH. DEV S/FONDOS	CHEQUE DEVUELTO SIN FONDOS	INTB	INTERBANCARIO	SER	SERVICIO
CITI	CITIDIRECT	INTBCO/INTERBAN	INTERBANCARIO	SER BCA ELEC	SERVICIO BANCA ELECTRONICA
CM	CUENTA MAESTRA	INST	INSTITUCIONES	SERV	SERVICIO/SERVICIOS
COM	COMISION	INTS	INTERESES	SOBREG	SOBREGIRO
COM. CH. S/FONDOS	COMISION CHEQUE SIN FONDOS	INV/INVS	INVERSION	SOFOM	SOCIEDAD FINANCIERA OBJETO
COMIS/COMS	COMISION	ISR	IMPUESTO SOBRE LA RENTA		MULTIPLE
CONCENT	CONCENTRADORA	IVA	IMPUESTO VALOR AGREGADO	SPEI	SERVICIOS PAGOS
CONSULT / CONS	CONSULTA (S)	L. C.	LINEA DE CREDITO		ELECTRONICOS INTERBANCARIOS
CP	CAJERO PERMANENTE	M DIA	MISMO DIA	SPEUA	SISTEMA PAGOS ELECTRONICOS
CR	CENTRO REPARTO	M.N.	MONEDA NACIONAL		USO AMPLIADO
CTA	CUENTA	MA/MAGNE	MAGNETICO	SUC	SUCURSAL
CTA. M.	CUENTA MAESTRA	MED	MEDIO	T	TARJETA
CTAS	CUENTAS	MEN	MENSUALIDAD	T Y CH	TARJETA Y CHEQUERA
CTO	CONTRATO	MENS	MENSUAL	T.D.	TARJETA DEBITO
CTRO	CENTRO	MOD	MODALIDAD	TAR/TARJ	TARJETA
CRED	CREDITO	MOV	MOVIMIENTO	TB	TARJETAS BANAMEX
CUE	CUENTA	MOVS/MOVTOS	MOVIMIENTOS	TC	TARJETA DE CREDITO
CVE	CLAVE	NET	BANCANET	TC	TIPO DE CAMBIO
DEB/DEBIT	DEBITO	No.	NUMERO	T. GRV	TASA GRAVABLE
DEP	DEPOSITO	NOMI	NOMINA BANAMEX		TASA EXENTA
DEP P/DISPOSICION	DEPOSITO POR DISPOSICION	OPER	OPERACION	TEF	TRANSFERENCIA
DEVOL	DEVOLUCION	PAGOS	PAGOS INTERBANCARIOS		ELECTRONICA DE FONDOS
DEVUEL	DEVUELTO	PAQ	PAQUETE	TERC	TERCEROS
DF	DISTRITO FEDERAL	PDTE (S)	PENDIENTE	TRAS	TRASPASO
DIGIT	DIGITEM	PEMEX	PETROLEOS MEXICANOS	TPV	TERMINAL PUNTO VENTA
DISP/DIS	DISPOSICION	PEND/PENDIENT	PENDIENTE	TXN	TRANSACCION
DLS/DLLS	DOLARES	PERM	PERMANENTE	VENTAN	VENTANILLA
DOC	DOCUMENTO	PREV AUT	PREVENCION AUTOMATICA	VTO	VENCIMIENTO
DOMI	DOMICILIACION	PROG	PROGRAMADO	X	POR

CON FUNDAMENTO EN LO DISPUESTO POR EL ARTÍCULO 100 DE LA LEY DE INSTITUCIONES DE CRÉDITO. CERTIFICAMOS QUE LA PRESENTE ES UNA IMPRESIÓN FIEL Y EXACTA QUE CONSTA DE 379 HOJAS, OBTENIDA DEL SISTEMA ÓPTICO DE DIGITALIZACIÓN DE IMÁGENES DEL ARCHIVO DE BANCO NACIONAL DE MÉXICO, S.A., LO QUE SE HACE CONSTAR PARA LOS EFECTOS LEGALES A QUE HAYA LUGAR. HOJA 30 DE 379

ART. 110
FRACC. V,VII
LFTAIP

MOTIVACIÓN 1

ART. 113
FRACC I LFTAIP

MOTIVACION 2

624
624

Banamex

ESTAR CON BANAMEX ES GANAR

Forma parte del equipo Banamex y GANA siempre



Por cada **$5,000** que mantengas de saldo promedio durante los meses de mayo, junio y/o julio 2012 participas para

GANAR $1,000,000*

Yo ya estoy con Banamex, ¿y tú que esperas?

Estar con Banamex es ganar. *Permiso SEGOB No. 20120224P507. Vigencia del 07 de mayo al 31 de julio de 2012. Consulta requisitos, productos participantes, bases de sorteo y restricciones en www.banamex.com/estaresganar

Abre o incrementa tu pagaré desde $25,000 a 35 días y obtén:

11% interés anual en tu quinta renovación

ó

5% en tu segunda renovación

Y como **Cliente Banamex** gana 1 punto adicional.

Ven a nuestras sucursales, ahorra y gana siempre.

IPAB

Aplica para personas físicas cuyo Pagaré se contrate con cheque de otro banco, transferencia y/o efectivo. No serán elegibles para obtener la tasa de interés promocional las renovaciones o incrementos de saldo en Pagaré que provengan de Inversión, cuentas de depósito o cualquier otro instrumento de captación que el cliente mantenga con Banamex. En los primeros periodos la tasa será la vigente en sucursal. La tasa preferente sólo se otorga en la segunda o quinta renovación respectivamente. GAT 2.25% variable antes de impuestos, calculada sobre un rango de inversión de $10,000 a $99,999 y periodo de 91 días. Consulta condiciones y requisitos de contratación en www.banamex.com Vigencia al 31 de mayo del 2012. YouTube y el logotipo de YouTube son marcas comerciales de Google Inc.

CON FUNDAMENTO EN LO DISPUESTO POR EL ARTÍCULO 100 DE LA LEY DE INSTITUCIONES DE CRÉDITO, CERTIFICAMOS QUE LA PRESENTE ES UNA IMPRESIÓN FIEL Y EXACTA QUE CONSTA DE 379 HOJAS, OBTENIDA DEL SISTEMA ÓPTICO DE DIGITALIZACIÓN DE IMÁGENES DEL ARCHIVO DE BANCO NACIONAL DE MÉXICO, S.A., LO QUE SE HACE CONSTAR PARA LOS EFECTOS LEGALES A QUE HAYA LUGAR. HOJA 31 DE 379

ART. 110
FRACC. V, VII
LFTAIP
MOTIVACIÓN 1

ART. 113
FRACC I LFTAIP
MOTIVACION 2

Banamex

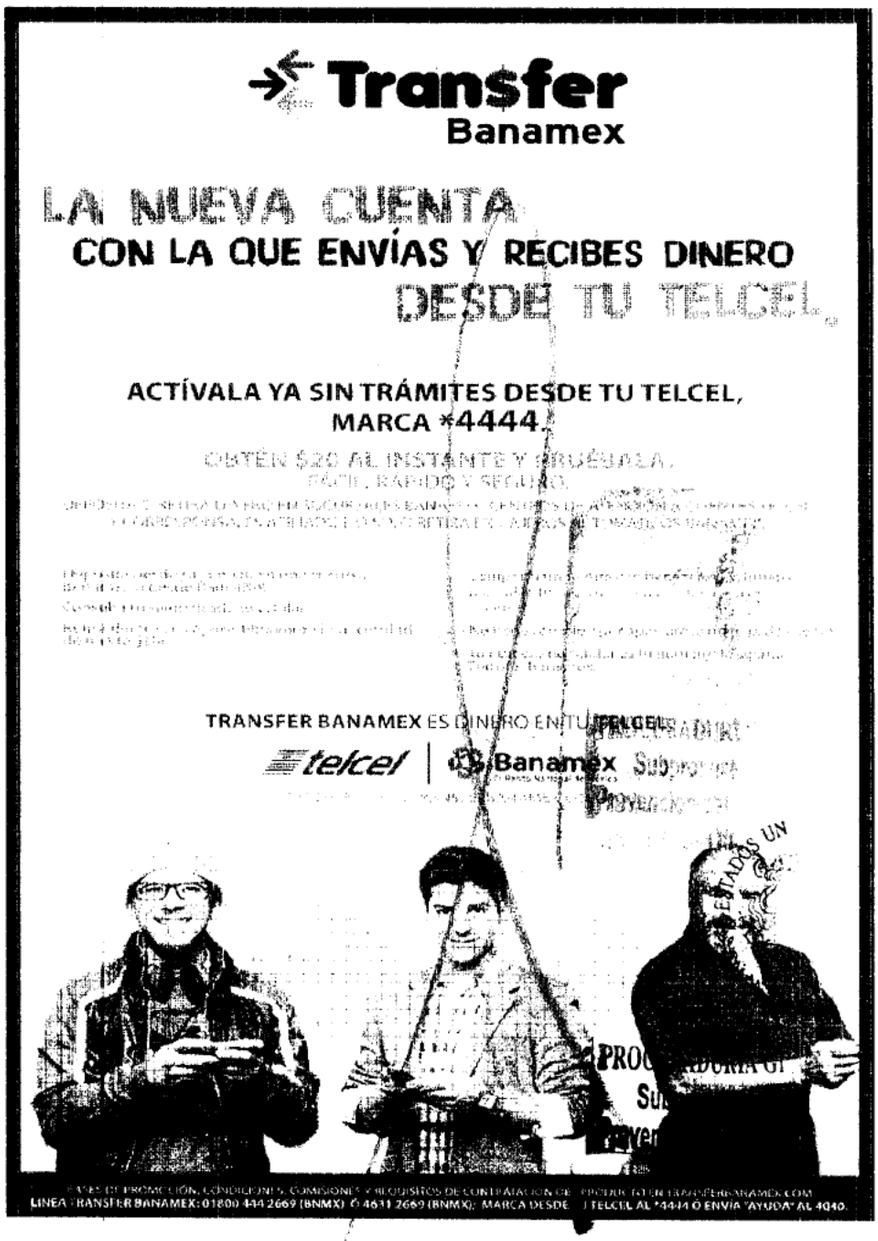

CON FUNDAMENTO EN LO DISPUESTO POR EL ARTÍCULO 100 DE LA LEY DE INSTITUCIONES DE CRÉDITO, CERTIFICAMOS QUE LA PRESENTE ES UNA IMPRESIÓN FIEL Y EXACTA QUE CONSTA DE 379 HOJAS, OBTENIDA DEL SISTEMA ÓPTICO DE DIGITALIZACIÓN DE IMÁGENES DEL ARCHIVO DE BANCO NACIONAL DE MÉXICO, S.A., LO QUE SE HACE CONSTAR PARA LOS EFECTOS LEGALES A QUE HAYA LUGAR. HOJA 32 DE 379

ART. 110
FRACC. V,VII
LFTAIP
MOTIVACIÓN 1

ART. 113
FRACC I LFTAIP
MOTIVACION 2

Banamex

~~624~~
~~625~~
625

¿Quieres ahorrar tu reparto de utilidades sin tocarlo, pero también quieres tener liquidez?



Te sugerimos una combinación fácil y sin riesgo para que hagas rendir tu reparto de utilidades.

1 Para que no tengas todo el dinero en la cuenta, traspasa una parte a tu **Inversión Perfiles**[1], donde puedes depositar y retirar todos los días hábiles[2] y ganas rendimientos diarios.

2 Invierte la parte que no quieras tocar en **Pagaré Banamex**[3], donde puedes aprovechar una tasa del 11% en la quinta renovación o de 5% en la segunda[4].

Además, el saldo en estas inversiones se considera para que puedas exentar la comisión por manejo de cuenta[5].

Ya cuentas con ellas, sólo tienes que activarlas

- Activa Inversión Perfiles por BancaNet o en sucursal, con un traspaso de tu cuenta desde $1,000
- Abre tu Pagaré en sucursal e indica al ejecutivo que deseas la promoción de 11% ó 5%

Tus utilidades son resultado de tu trabajo. Ponlas a trabajar.

[1] **GAT 1.40%** variable antes de impuestos, calculada al 16 de febrero de 2012, sobre un rango de inversión de $1,000 a $9,999 pesos. Para fines informativos y de comparación. Vigencia al 31 de mayo de 2012. Consulta condiciones y requisitos de contratación en www.banamex.com

[2] Horario de operación de lunes a viernes de 9:00 a 16:30 hrs. (en días hábiles, hora de la Ciudad de México). Las operaciones realizadas fuera de este horario aplican a las 9:00 hrs. del día hábil siguiente.

[3] **GAT 2.25%** variable antes de impuestos, calculada al 16 de febrero de 2012, sobre un rango de inversión de $10,000 a $99,999 pesos y un periodo de 91 días. Para fines informativos y de comparación. Vigencia al 31 de mayo de 2012. Consulta condiciones y requisitos de contratación en www.banamex.com

[4] La tasa especial aplica para inversiones a partir de $25,000 con plazo de 25 días. Consulta términos y condiciones de la promoción en www.banamex.com

[5] Aplica para el esquema tarifario de pago por operación en cuentas sin dispersión de nómina. El saldo en Inversión Perfiles y/o Pagaré con monto superior a $50,000 se considera para determinar el saldo promedio mensual de la cuenta, y si el saldo integrado es mayor al saldo mínimo requerido, se exenta la comisión por manejo de cuenta.

DOS
SEGURIDAD DE LA R
de Derechos Hu
y Servicios a la
e Investigación

CON FUNDAMENTO EN LO DISPUESTO POR EL ARTÍCULO 100 DE LA LEY DE INSTITUCIONES DE CRÉDITO, CERTIFICAMOS QUE LA PRESENTE ES UNA IMPRESIÓN FIEL Y EXACTA QUE CONSTA DE 379 HOJAS, OBTENIDA DEL SISTEMA ÓPTICO DE DIGITALIZACIÓN DE IMÁGENES DEL ARCHIVO DE BANCO NACIONAL DE MÉXICO, S.A., LO QUE SE HACE CONSTAR PARA LOS EFECTOS LEGALES A QUE HAYA LUGAR. HOJA 33 DE 379

ART.110
FRACC. V,VII
LFTAIP
MOTIVACIÓN 1

ART. 113
FRACC I LFTAIP
MOTIVACION 2

Banamex

NUESTRO COMPROMISO ES MANTENERTE INFORMADO

[redacted]

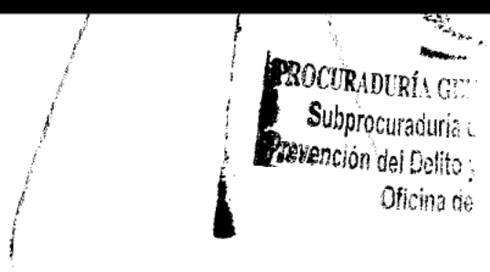

CON FUNDAMENTO EN LO DISPUESTO POR EL ARTÍCULO 100 DE LA LEY DE INSTITUCIONES DE CRÉDITO, CERTIFICAMOS QUE LA PRESENTE ES UNA IMPRESIÓN FIEL Y EXACTA QUE CONSTA DE 379 HOJAS, OBTENIDA DEL SISTEMA ÓPTICO DE DIGITALIZACIÓN DE IMÁGENES DEL ARCHIVO DE BANCO NACIONAL DE MÉXICO, S.A., LO QUE SE HACE CONSTAR PARA LOS EFECTOS LEGALES A QUE HAYA LUGAR. HOJA 34 DE 379

ART.110
FRACC. V,VII
LFTAIP
MOTIVACIÓN 1

ART. 113
FRACC I LFTAIP
MOTIVACION 2

650
626

Banamex ESTADO DE CUENTA AL 06 DE JUNIO DE 2012

[redacted]

CON FUNDAMENTO EN LO DISPUESTO POR EL ARTÍCULO 100 DE LA LEY DE INSTITUCIONES DE CRÉDITO, CERTIFICAMOS QUE LA PRESENTE ES UNA IMPRESIÓN FIEL Y EXACTA QUE CONSTA DE 379 HOJAS, OBTENIDA DEL SISTEMA ÓPTICO DE DIGITALIZACIÓN DE IMÁGENES DEL ARCHIVO DE BANCO NACIONAL DE MÉXICO, S.A., LO QUE SE HACE CONSTAR PARA LOS EFECTOS LEGALES A QUE HAYA LUGAR. HOJA 35 DE 379

ART.110
FRACC. V,VII
LFTAIP
MOTIVACIÓN 1

ART. 113
FRACC I LFTAIP
MOTIVACION 2

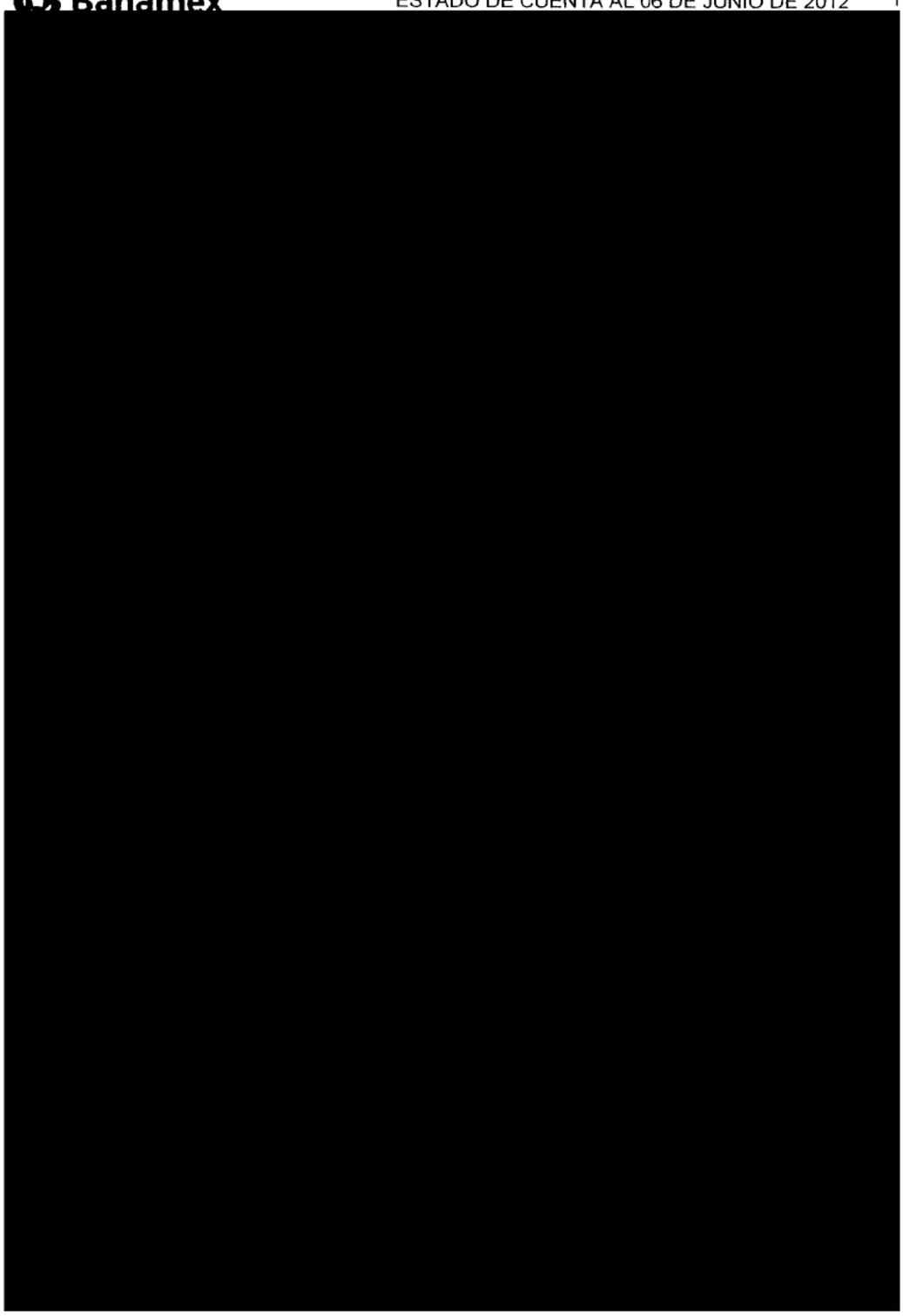

CON FUNDAMENTO EN LO DISPUESTO POR EL ARTÍCULO 100 DE LA LEY DE INSTITUCIONES DE CRÉDITO, CERTIFICAMOS QUE LA PRESENTE ES UNA IMPRESIÓN FIEL Y EXACTA QUE CONSTA DE 379 HOJAS, OBTENIDA DEL SISTEMA ÓPTICO DE DIGITALIZACIÓN DE IMÁGENES DEL ARCHIVO DE BANCO NACIONAL DE MÉXICO, S.A.. LO QUE SE HACE CONSTAR PARA LOS EFECTOS LEGALES A QUE HAYA LUGAR. HOJA 36 DE 379

ART.110
FRACC. V,VII
LFTAIP
MOTIVACIÓN 1

ART. 113
FRACC I LFTAIP
MOTIVACION 2

627

[redacted]

CON FUNDAMENTO EN LO DISPUESTO POR EL ARTÍCULO 100 DE LA LEY DE INSTITUCIONES DE CRÉDITO, CERTIFICAMOS QUE LA PRESENTE ES UNA IMPRESIÓN FIEL Y EXACTA QUE CONSTA DE 379 HOJAS, OBTENIDA DEL SISTEMA ÓPTICO DE DIGITALIZACIÓN DE IMÁGENES DEL ARCHIVO DE BANCO NACIONAL DE MÉXICO, S.A., LO QUE SE HACE CONSTAR PARA LOS EFECTOS LEGALES A QUE HAYA LUGAR. HOJA 37 DE 379

ART.110
FRACC. V,VII
LFTAIP
MOTIVACIÓN 1

ART. 113
FRACC I LFTAIP
MOTIVACION 2

[redacted]

Agradecemos su preferencia

PROCURADURÍA GE...
Subprocuraduría de D...
Prevención del Delito y Se...
Oficina de Inve...

ESTADOS UNIDOS M...

PROCURADURÍA GENE...
Subprocuraduría de D...
Prevención del Delito y Ser...
Oficina de Inve...

CON FUNDAMENTO EN LO DISPUESTO POR EL ARTÍCULO 100 DE LA LEY DE INSTITUCIONES DE CRÉDITO, CERTIFICAMOS QUE LA PRESENTE ES UNA IMPRESIÓN FIEL Y EXACTA QUE CONSTA DE 379 HOJAS, OBTENIDA DEL SISTEMA ÓPTICO DE DIGITALIZACIÓN DE IMÁGENES DEL ARCHIVO DE BANCO NACIONAL DE MÉXICO, S.A., LO QUE SE HACE CONSTAR PARA LOS EFECTOS LEGALES A QUE HAYA LUGAR. HOJA 38 DE 379

ART.110
FRACC. V,VII
LFTAIP
MOTIVACIÓN 1

ART. 113
FRACC I LFTAIP
MOTIVACION 2

Banamex

628

ESTAR CON BANAMEX ES GANAR

Por cada **$5,000** de saldo promedio puedes

GANAR $1,000,000*



Si tu saldo promedio de mayo fue igual o mayor a $5,000 ya estás participando

¡Y puedes acumular más oportunidades en junio y julio!

¿Qué esperas?, forma parte del equipo Banamex y GANA siempre.

Estar con Banamex es ganar. *Permiso SEGOB No. 201202 MPS07. Vigencia del 9 de mayo al 31 de julio de 2012. Consulta requisitos, productos participantes, bases de sorteo y restricciones en www.banamex.com/estaresganar

Con Inversiones Banamex ahorra y ¡gana siempre!

Inversión Perfiles

- Ahorra desde $1,000 pesos sin plazos forzosos, sin comisiones y sin riesgo
- Pago diario de rendimientos
- Acceso a tu dinero de lunes a viernes de 9:00 a 16:30 hrs. (en días hábiles, hora del Centro de México)
- Invierte y retira tu dinero a través de Audiomático, BancaNet, Banamex Móvil y sucursales
- El saldo de la Inversión se suma para determinar el saldo promedio de la cuenta y evitar el cobro por manejo de cuenta (Aplica para [illegible] de pago por operación)

Pagaré

- Ahorra fácilmente desde $2,500 pesos
- Rendimientos conocidos desde el principio
- Flexibilidad en el plazo desde 7 días
- El saldo se reconoce para exentar la comisión por manejo de cuenta

Comprueba lo fácil que es ganar ahorrando con Inversiones Banamex

Inversión Perfiles **GAT 1.31%** variable antes de impuestos, calculada al 15 de mayo de 2012 sobre un rango de inversión de $1 a $9,999 pesos. Para fines informativos y de comparación. Vigencia al 29 de junio de 2012. Consulta requisitos de contratación y condiciones en www.banamex.com
Pagaré **GAT 0.94%** variable antes de impuestos, calculada al 15 de mayo de 2012 sobre un rango de inversión de $10,000 a $99,999 pesos y un periodo de 91 días. Para fines informativos y de comparación. Vigencia al 29 de junio de 2012. Consulta requisitos de contratación y condiciones en www.banamex.com

CON FUNDAMENTO EN LO DISPUESTO POR EL ARTÍCULO 100 DE LA LEY DE INSTITUCIONES DE CRÉDITO, CERTIFICAMOS QUE LA PRESENTE ES UNA IMPRESIÓN FIEL Y EXACTA QUE CONSTA DE 379 HOJAS, OBTENIDA DEL SISTEMA ÓPTICO DE DIGITALIZACIÓN DE IMÁGENES DEL ARCHIVO DE BANCO NACIONAL DE MÉXICO, S.A., LO QUE SE HACE CONSTAR PARA LOS EFECTOS LEGALES A QUE HAYA LUGAR. HOJA 39 DE 379

ART.110
FRACC. V,VII
LFTAIP
MOTIVACIÓN 1

ART. 113
FRACC I LFTAIP
MOTIVACION 2

Banamex

Conoce los beneficios de tu **cuenta de Nómina Banamex.**

- **Crédito Nómina Banamex:** Te prestamos hasta 12 meses de tu sueldo o hasta $500,000 sin comisión anual y sin comisión por apertura *.
- **Tarjeta de Crédito Clásica con Beneficios Especiales**[1]. Anualidad Gratis y Tasa Promocional del 28%[2] **Anualidad Gratis en tus Tarjetas de Crédito al inscribirte al Programa Paquete Banamex**[3].
- **Nómina Segura:** Te garantiza un ingreso mensual por un año para tu familia en caso de que faltes, contrátalo desde $25 pesos mensuales[4].

Solicítalos en tu Sucursal Banamex más cercana.

Para mayor información llama al 01 800 021 2345 ó al 1226 2639 de la Cd. de México, Guadalajara y Monterrey.

* **(CAT) PROMEDIO 31.9%** sin IVA. Tasa fija. Para fines informativos y de comparación. Calculado al 30 de abril de 2012.
1) Esta Tarjeta aplica únicamente para Clientes con Invitación. 2) Tasa anual promocional TIIE + 24 puntos. Para obtener y mantener la tasa promocional y la comisión anual gratis es necesario cumplir con las siguientes condiciones: a) Deberás recibir el pago de tu Nómina en tu cuenta Banamex (TEF); b) Utilizar la Tarjeta al menos una vez al mes; c) Estar al corriente con los pagos de la Tarjeta de Crédito; d) Mantener domiciliado el pago de la Tarjeta de Crédito a la cuenta de Nómina. En caso de no cumplir con las condiciones, la tasa regresará a lo estipulado en el contrato y se cobrará la comisión anual respectiva. Costo Anual Total (CAT) de la promoción por domiciliar el pago de la Tarjeta Clásica 33.0% sin IVA. Tasa variable. **CAT PROMEDIO 49.2%** sin IVA. Tasa de interés promedio ponderada anual 35.9%. Comisión anual $600 sin IVA. Tasa variable. Para fines informativos y de comparación. Calculado al 22 de marzo de 2012.
3) Consulta términos, condiciones y tarjetas participantes en el Programa Paquete Banamex en banamex.com/demos/paquete/demo-paquete.htm CAT PROMEDIO de la promoción de empaquetamiento para Oro **40.4%** sin IVA. Tasa de interés promedio ponderada 34.4%. Para Clásica **41.3%** sin IVA. Tasa de interés promedio ponderada 35.1% Para B smart **42.2%** sin IVA. Tasa de interés promedio ponderada 35.7%. Tasa variable. Para fines informativos y de comparación. Calculado al 31 de enero de 2012. Las tarjetas de crédito referidas son productos ofrecidos por Tarjetas Banamex S.A. de C.V. SOFOM. E.R., sociedad financiera de objeto múltiple que para su constitución y operación con tal carácter no requiere autorización de la S.H.C.P. 4) Sujeto a las condiciones generales de la póliza vigente. Créditos sujetos a aprobación. Consulta condiciones, comisiones y requisitos de contratación en www.banamex.com

Recuerda que por ser cliente **Nómina Banamex:**

¡Con Seguros Banamex, ganas MÁS que tranquilidad!

Contrata tu Seguro de Hogar Banamex MAS[1] y llévate al instante un kit de cómputo que contiene: memoria USB, mouse pad y mouse inalámbrico. Y además por ser cliente **Nómina Banamex** participa para **ganar** una laptop Sony VAIO.

Contrata hoy en sucursales Bamamex. Para más información llama al 01 800 022 7696 sin costo o al 52695 344 del D.F.

www.segurosbanamex.com

Aplican condiciones generales del seguro. Promoción válida del 7 de mayo al 9 de julio de 2012 o hasta agotar existencias. Consulta bases de la promoción en www.segurosbanamex.com Responsable de la promoción Banco Nacional de México, S.A. 1. Con pago semestral o anual.

A través del crédito podemos alcanzar un objetivo inmediato cuyo costo se sufraga en otro momento. Recuerda que un crédito utilizado con responsabilidad es una herrammienta financiera que contribuye con la consolidación y crecimiento de tu patrimonio.

¿Quieres saber más sobre el Crédito?
Llama al Centro de Atención Personalizada (CAP) Saber Cuenta
1226 8833 (D.F.) y 01 800 827 2223 (resto del país)
Lunes a viernes de 8:00 a 22:00 horas

PROCURADURIA GENERAL
Subprocuraduría de Prevención del Delito y Oficina de Información Financiera
Banamex

CON FUNDAMENTO EN LO DISPUESTO POR EL ARTÍCULO 100 DE LA LEY DE INSTITUCIONES DE CRÉDITO, CERTIFICAMOS QUE LA PRESENTE ES UNA IMPRESIÓN FIEL Y EXACTA QUE CONSTA DE 379 HOJAS, OBTENIDA DEL SISTEMA ÓPTICO DE DIGITALIZACIÓN DE IMÁGENES DEL ARCHIVO DE BANCO NACIONAL DE MÉXICO, S.A., LO QUE SE HACE CONSTAR PARA LOS EFECTOS LEGALES A QUE HAYA LUGAR.

ART.110
FRACC. V,VII
LFTAIP
MOTIVACIÓN 1

ART. 113
FRACC I LFTAIP
MOTIVACION 2

Banamex

629
629

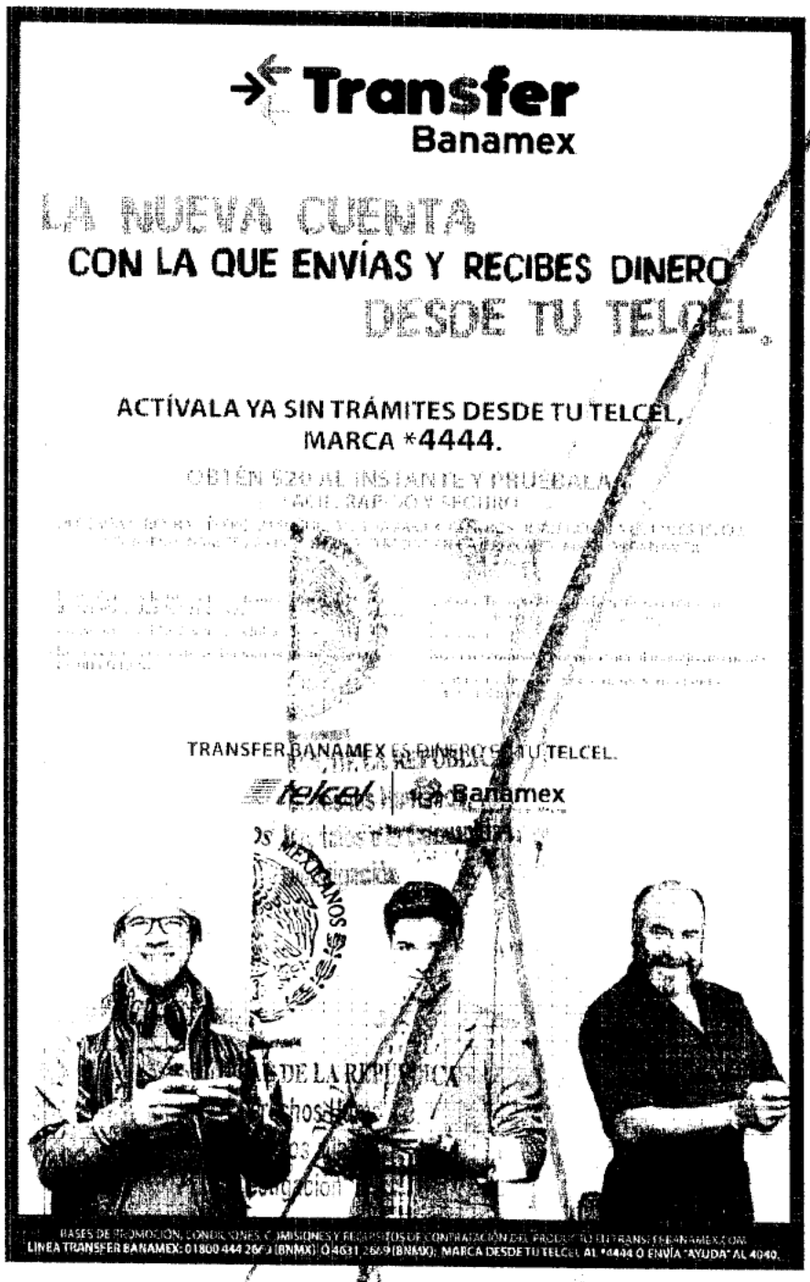

CON FUNDAMENTO EN LO DISPUESTO POR EL ARTÍCULO 100 DE LA LEY DE INSTITUCIONES DE CRÉDITO, CERTIFICAMOS QUE LA PRESENTE ES UNA IMPRESIÓN FIEL Y EXACTA QUE CONSTA DE 379 HOJAS, OBTENIDA DEL SISTEMA ÓPTICO DE DIGITALIZACIÓN DE IMÁGENES DEL ARCHIVO DE BANCO NACIONAL DE MÉXICO, S.A., LO QUE SE HACE CONSTAR PARA LOS EFECTOS LEGALES A QUE HAYA LUGAR. HOJA 41 DE 379

ART. 110
FRACC. V,VII
LFTAIP
MOTIVACIÓN 1

ART. 113
FRACC I LFTAIP
MOTIVACION 2

Banamex

Glosario de Abreviaturas

1ER	PRIMER	DOT	DOTACION	PROM	PROMEDIO
A@O	AÑO	EDO	ESTADO	PTOS	PUNTOS
ANL	ANUALIDAD	EDO DE CTA	ESTADO DE CUENTA	PYME	PAQUETE PYME
ATM	AUTOMATIC TELLER MACHINE	EFE/EFECTIV	EFECTIVO	R1	MONTO DE 0 A 30 MIL
AUD/AUDIOMAT	AUDIOMATICO	ELEC/ELECTR	ELECTRONICA	R2	MONTO DE 30 MIL A 50 MIL
AUD E	AUDIOMATICO EMPRESARIAL	EMP	EMPRESARIAL	R3	MONTO DE 50 MIL EN ADELANTE
AUT	AUTOMATICA/AUTORIZACION	ESP	ESPECIAL	REACTIV	REACTIVACION
B PER	BANCANET PERSONAL	EXI	EXITOSA	REC	RECEPCION
B PRF	BANCANET PROFESIONAL	EXIT	EXITOSO	RECH	RECHAZADO(A)
BANC	BANCOS	EXT	EXTRANJERO	REEMB	REEMBOLSO
BCA	BANCA	F/PLAZA	FUERA DE PLAZA	REF	REFERENCIA
BCDIR	BANCANET DIRECTO	FID	FIDUCIARIO	REND	RENDIMIENTOS
BCNET	BANCANET EMPRESARIAL	FINS	FONDOS INSUFICIENTES	REP/REPOS	REPOSICION
BCOS	BANCOS	FIRME/PZA	FIRME PLAZA	REPOSIC	REPOSICION
BENEF	BENEFICIARIO	FOR	FORANEO	RESP	RESPALDO
BESE	BANAMEX EN SU EMPRESA	GAT	GANANCIA ANUAL TOTAL	RET	RETIROS
BANAMEX	BANCO NACIONAL DE MEXICO	GEN	GENERACIÓN	REV	REVOCACION
BMX/BNM	BANCO NACIONAL DE MEXICO	GOLD2	HORIZONTE BALANCEADOS 2	RFC	REGISTRO FEDERAL DE CONTRIBUYENTES
BNE	BANCANET EMPRESARIAL	GRACI	GRACIAS	S.A.R.	SISTEMA ADMINISTRACION RETIRO
BNET	BANCA NET PERSONAL	GTOS	GASTOS	SAT	SISTEMA ADMINISTRACION TRIBUTARIA
BONIF	BONIFICACION	HZNDMAS	HORIZONTE BANAMEX UNO	S.B.C	SALVO BUEN COBRO
C	CAJERO	HORZONT	FONDO DE DINERO I BANAMEX	S/FON	SIN FONDOS
CH/CHQ	CHEQUE	HORZNT+	HORIZONTE PLUS	S/FONDOS	SIN FONDOS
C FONDOS	CONCENTRACION FONDOS	HZDIA	HORIZONTE BANAMEX DOS	SA	SOCIEDAD ANONIMA
C/COPIA	CON COPIA	IDE	IMPUESTO DEPOSITO EFECTIVO	SA DE CV	SOCIEDAD ANONIMA DE CAPITAL VARIABLE
C/TARJ - C/TARJETA	CON TARJETA	IMP	IMPUESTOS	SC	SOCIEDAD CIVIL
CAJ	CAJERO	IMP. MN	IMPORTE MONEDA NACIONAL	SDO	SALDO
CBC	CUENTA BALANCE CERO	IMP. ME	IMPORTE MONEDA EXTRANJERA	SEC	SECUENCIA
CCB	CALIFORNIA COMMERCE BANK	IMPTE	IMPORTE	SEGBANAMEX	SEGUROS BANAMEX
CERTIF	CERTIFICADO	IN FA/INT FALL	INTENTOS FALLIDOS	SERVICIO	SERVICIO
CF	CONCENTRACION FONDOS	INCUMPL	INCUMPLIMIENTO	SER BCA ELEC	SERVICIO BANCA ELECTRONICA
CGO	CARGO	INT	INTERES	SERVICIOS	SERVICIO/SERVICIOS
CH. DEV S/FONDOS	CHEQUE DEVUELTO SIN FONDOS	INTB	INTERBANCARIO	SOBREG	SOBREGIRO
CITI	CITIDIRECT	INTBCO/INTERBAN	INTERBANCARIO	SOFOM	SOCIEDAD FINANCIERA OBJETO MULTIPLE
CM	CUENTA MAESTRA	INST	INSTITUCIONES	SPEI	SERVICIOS PAGOS ELECTRONICOS INTERBANCARIOS
COM	COMISION	INTS	INTERESES	SPEUA	SISTEMA PAGOS ELECTRONICOS USO AMPLIADO
COM. CH. S/FONDOS	COMISION CHEQUE SIN FONDOS	INV/INVS	INVERSION	SUC	SUCURSAL
COMIS/COMS	COMISION	ISR	IMPUESTO SOBRE LA RENTA	T	TARJETA
CONCENT	CONCENTRADORA	IVA	IMPUESTO VALOR AGREGADO	T Y CH	TARJETA Y CHEQUERA
CONSULT / CONS	CONSULTA (S)	L. C.	LINEA DE CREDITO	T. D.	TARJETA DEBITO
CP	CAJERO PERMANENTE	M DIA	MISMO DIA	TAR/TARJ	TARJETA
CR	CENTRO REPARTO	M.N.	MONEDA NACIONAL	TB	TARJETAS BANAMEX
CTA	CUENTA	MA/MAGNET	MAGNETICO	TC	TARJETA DE CREDITO
CTA. M.	CUENTA MAESTRA	MED	MEDIO	TC	TIPO DE CAMBIO
CTAS	CUENTAS	MEN	MENSUALIDAD	T. EXE.	TASA EXENTA
CTO	CONTRATO	MENS	MENSUAL	TERC	ELECTRONICA DE PAGOS A TERCEROS
CTRO	CENTRO	MOD	MODALIDAD	TRAS	TRASPASO
CRED	CREDITO	MOV	MOVIMIENTO	TPV	TERMINAL PUNTO VENTA
CUE	CUENTA	MOVS/MOVTOS	MOVIMIENTOS	TXN	TRANSACCION
CVE	CLAVE	NET	BANCANET	VENTAN	VENTANILLA
DEB/DEBIT	DEBITO	No.	NUMERO	VTO	VENCIMIENTO
DEP	DEPOSITO	NOMI	NOMINA BANAMEX	X	POR
DEP P/DISPOSICION	DEPOSITO POR DISPOSICION	OPER	OPERACION		
DEVOL	DEVOLUCION	PAGOS	PAGOS INTERBANCARIOS		
DEVUEL	DEVUELTO	PAQ	PAQUETE		
DF	DISTRITO FEDERAL	PDTE (S)	PENDIENTE		
DIGIT	DIGITEM	PEMEX	PETROLEOS MEXICANOS		
DISP/DIS	DISPOSICION	PEND/PENDIENT	PENDIENTE		
DLS/DLLS	DOLARES	PERM	PERMANENTE		
DOC	DOCUMENTO	PREV AUT	PREVENCION AUTOMATICA		
DOMI	DOMICILIACION	PROG	PROGRAMADO		

PROCURADURIA GENERAL DE LA REPUBLICA
Subprocuraduría de Prevención del Delito y Servicios a la Comunidad
Oficialía de Partes

CON FUNDAMENTO EN LO DISPUESTO POR EL ARTÍCULO 100 DE LA LEY DE INSTITUCIONES DE CRÉDITO. CERTIFICAMOS QUE LA PRESENTE ES UNA IMPRESIÓN FIEL Y EXACTA QUE CONSTA DE 379 HOJAS, OBTENIDA DEL SISTEMA ÓPTICO DE DIGITALIZACIÓN DE IMÁGENES DEL ARCHIVO DE BANCO NACIONAL DE MÉXICO, S.A., LO QUE SE HACE CONSTAR PARA LOS EFECTOS LEGALES A QUE HAYA LUGAR. HOJA 42 DE 379

ART. 110
FRACC. V, VII
LFTAIP
MOTIVACIÓN 1

ART. 113
FRACC I LFTAIP
MOTIVACION 2

[redacted]

CON FUNDAMENTO EN LO DISPUESTO POR EL ARTÍCULO 100 DE LA LEY DE INSTITUCIONES DE CRÉDITO, CERTIFICAMOS QUE LA PRESENTE ES UNA IMPRESIÓN FIEL Y EXACTA QUE CONSTA DE 379 HOJAS, OBTENIDA DEL SISTEMA ÓPTICO DE DIGITALIZACIÓN DE IMÁGENES DEL ARCHIVO DE BANCO NACIONAL DE MÉXICO, S.A., LO QUE SE HACE CONSTAR PARA LOS EFECTOS LEGALES A QUE HAYA LUGAR. HOJA 43 DE 379

ART.110
FRACC. V,VII
LFTAIP
MOTIVACIÓN 1

ART. 113
FRACC I LFTAIP
MOTIVACION 2

[redacted]

CON FUNDAMENTO EN LO DISPUESTO POR EL ARTÍCULO 100 DE LA LEY DE INSTITUCIONES DE CRÉDITO, CERTIFICAMOS QUE LA PRESENTE ES UNA IMPRESIÓN FIEL Y EXACTA QUE CONSTA DE 379 HOJAS, OBTENIDA DEL SISTEMA ÓPTICO DE DIGITALIZACIÓN DE IMÁGENES DEL ARCHIVO DE BANCO NACIONAL DE MÉXICO, S.A., LO QUE SE HACE CONSTAR PARA LOS EFECTOS LEGALES A QUE HAYA LUGAR. HOJA 44 DE 379

ART.110
FRACC. V,VII
LFTAIP
MOTIVACIÓN 1

ART. 113
FRACC I LFTAIP
MOTIVACION 2

[redacted]

CON FUNDAMENTO EN LO DISPUESTO POR EL ARTÍCULO 100 DE LA LEY DE INSTITUCIONES DE CRÉDITO, CERTIFICAMOS QUE LA PRESENTE ES UNA IMPRESIÓN FIEL Y EXACTA QUE CONSTA DE 379 HOJAS, OBTENIDA DEL SISTEMA ÓPTICO DE DIGITALIZACIÓN DE IMÁGENES DEL ARCHIVO DE BANCO NACIONAL DE MÉXICO, S.A., LO QUE SE HACE CONSTAR PARA LOS EFECTOS LEGALES A QUE HAYA LUGAR. HOJA 45 DE 379

ART.110
FRACC. V,VII
LFTAIP
MOTIVACIÓN 1

ART. 113
FRACC I LFTAIP
MOTIVACION 2

[redacted]

PROCURADURÍA GE
Subprocuraduría
Prevención del Delito
Oficina d

CON FUNDAMENTO EN LO DISPUESTO POR EL ARTÍCULO 100 DE LA LEY DE INSTITUCIONES DE CRÉDITO, CERTIFICAMOS QUE LA PRESENTE ES UNA IMPRESIÓN FIEL Y EXACTA QUE CONSTA DE 379 HOJAS, OBTENIDA DEL SISTEMA ÓPTICO DE DIGITALIZACIÓN DE IMÁGENES DEL ARCHIVO DE BANCO NACIONAL DE MÉXICO, S.A., LO QUE SE HACE CONSTAR PARA LOS EFECTOS LEGALES A QUE HAYA LUGAR.

ART.110
FRACC. V,VII
LFTAIP
MOTIVACIÓN 1

ART. 113
FRACC I LFTAIP
MOTIVACION 2

Banamex

ESTAR CON BANAMEX ES GANAR

Por cada **$5,000** de saldo promedio puedes

GANAR $1,000,000*



Si tu saldo promedio de mayo y junio fue igual o mayor a $5,000 ya estás participando

¡Y puedes acumular más oportunidades en julio!

¿Qué esperas?, forma parte del equipo Banamex y GANA siempre.

Estar con Banamex es ganar. *Permiso SEGOB No. 20120224PSO7. Vigencia del 07 de mayo al 31 de julio de 2012. Consulta requisitos, productos participantes, bases de sorteo y restricciones en www.banamex.com/estaresganar

Abre o incrementa tu **Pagaré** a 35 días desde $25,000 y obtén:

11% interés anual en tu **quinta** renovación

Además, como **Cliente Banamex 1**, gana 1% adicional.

Ven y ahorra con nosotros.

IPAB

Aplica para personas físicas y personas morales con actividad empresarial. Pagaré con cargo a cuenta de cheques de otro banco, transferencia y/o efectivo. No serán elegibles para obtener la TASA de interés promocional las aperturas o incrementos que provengan de Inversión Integral o Inversión Perfiles. Depósitos a plazo, inversión mínima $25,000. Forma de pago: cheque de depósito o cualquier otro instrumento de cartación que el cliente mantenga con Banamex. En caso de liquidar anticipadamente tu inversión, podrás hacerlo por sucursal. La tasa preferente sólo se otorgará en la quinta renovación. GAT 3.20% antes de impuestos, calculada el 31 de mayo del 2012 sobre un rango de inversión de $10,000 a $99,999 y periodo de 180 días. Vigencia al 30 de septiembre del 2012. Consulta condiciones y requisitos de contratación en www.banamex.com

YouTube y el logotipo de YouTube son marcas registradas de Google Inc.

Con Inversión Perfiles ahorra y ¡gana siempre!

- Ahorra desde $1,000 pesos sin plazos forzosos, sin comisiones y sin riesgo
- Pago diario de rendimientos
- Acceso a tu dinero de lunes a viernes de 9:00 a 16:30 hrs en días hábiles, hora del centro de México. Las operaciones realizadas después de este horario, se aplican a las 9:00 hrs. del día hábil siguiente)
- Invierte y retira tu dinero a través de Audiomático, BancaNet, Banamex Móvil y sucursales
- El saldo de la Inversión se suma para determinar el saldo promedio de la cuenta y evitar el cobro por manejo de cuenta (Aplica para [illegible])

¡Conoce la inversión que es ganar ahorrando.

Inversión Perfiles GAT 1.22% antes de impuestos, calculada el 31 de mayo de 2012 sobre un rango de inversión de $1 a $9,999 pesos. Para fines informativos y de comparación. Vigencia al 31 de julio de 2012. Consulta requisitos de contratación y condiciones en www.banamex.com

DE LA REPÚBLICA
Servicios
Investigación

CON FUNDAMENTO EN LO DISPUESTO POR EL ARTÍCULO 100 DE LA LEY DE INSTITUCIONES DE CRÉDITO, CERTIFICAMOS QUE LA PRESENTE ES UNA IMPRESIÓN FIEL Y EXACTA QUE CONSTA DE 379 HOJAS, OBTENIDA DEL SISTEMA ÓPTICO DE DIGITALIZACIÓN DE IMÁGENES DEL ARCHIVO DE BANCO NACIONAL DE MÉXICO, S.A., LO QUE SE HACE CONSTAR PARA LOS EFECTOS LEGALES A QUE HAYA LUGAR. HOJA 47 DE 379

Banamex

Conoce los beneficios de tu cuenta de Nómina Banamex:

Crédito Nómina Banamex: Te prestamos hasta 12 meses de tu sueldo o hasta $500,000 sin comisión anual y sin comisión por apertura*

Tarjeta de Crédito Clásica con Beneficios Especiales [1]: Anualidad Gratis y Tasa Promocional del 28%[2]*

Anualidad Gratis en tus Tarjetas de Crédito al inscribirte al Programa Paquete Banamex [3]

Nómina Segura: Te garantiza un ingreso mensual durante un año para tu familia en caso de que faltes, contrátalo desde $25 pesos mensuales [4]

Solicítalos en tu sucursal Banamex más cercana.

Para mayor información llama al 01800 021 2345 ó al 1226 2638 de la CD. de México, Guadalajara y Monterrey

*CAT PROMEDIO 31.9% sin IVA. Tasa Fija. Para fines informativos y de comparación. Calculado al 30 de Mayo 2012.

1) Esta Tarjeta aplica únicamente para Clientes con invitación. 2) Tasa anual promocional TIIE + 24 puntos. Para obtener y mantener la tasa promocional y la comisión anual gratis es necesario cumplir con las siguientes condiciones: a) Deberás recibir el pago de tu Nómina en tu cuenta Banamex (TEF). b) Utilizar la Tarjeta al menos una vez al mes; c) Estar al corriente con los pagos de la Tarjeta de Crédito. d) Mantener domiciliado el pago de la Tarjeta de Crédito a la cuenta de Nómina. En caso de no cumplir con las condiciones, la tasa regresará a lo estipulado en el contrato y se cobrará la comisión anual respectiva. Costo Anual Total (CAT) de la promoción por domiciliar el pago de la Tarjeta Clásica **33.0%** sin IVA. Tasa variable. **CAT PROMEDIO 49.2% sin** IVA. Tasa de interes promedio ponderada anual **35.9%**. Comisión anual $600 sin IVA. Tasa variable. Para fines informativos y de comparación. Calculado al 22 de marzo de 2012. 3) Consulta términos, condiciones y tarjetas participantes en el Programa Paquete Banamex en banamex.com/demos/paquete/demo_paquete.htm. CAT PROMEDIO de la promoción de empaquetamiento para Oro **40.4%** sin IVA. Tasa de interés promedio ponderada **34.4%**. Para Clásica **41.3%** sin IVA. Tasa de interés promedio ponderada **35.1%**. Para B smart **42.2%** sin IVA. Tasa de interés promedio ponderada **35.7%**. Tasa variable. Para fines informativos y de comparación. Calculado al 31 de enero de 2012.

Las tarjetas de crédito referidas son productos ofrecidos por Tarjetas Banamex S.A. de C.V. SOFOM, E.R., sociedad financiera de objeto múltiple que para su constitución y operación con tal carácter no requiere autorización de la S.H.C.P.

4) Aplican condiciones generales de la póliza.

Créditos sujetos a aprobación. Consulta condiciones, comisiones y requisitos de contratación en www.banamex.com

Recuerda, que por ser cliente **Nómina Banamex:**

Disfruta todos los beneficios que Banamex te ofrece con tu cuenta de Nómina y **Bancanet**.

- Consulta tu estado de cuenta, saldos y movimientos
- Paga tu tarjeta de crédito, servicios, impuestos y créditos de forma ágil
- Transfiere dinero entre cuentas propias, de terceros o de otros bancos
- Administra tus tarjetas, chequeras, Afore e inversiones

¡Esto y mucho más SIN COSTO!

Contrátala cuanto antes, acude a tu Sucursal Banamex más cercana con tu identificación oficial vigente y ¡Listo!

Soñar es fácil.
El reto está en trazar el camino para hacer realidad nuestros sueños: planea, establece tus metas financieras, prioriza y define la cantidad de dinero y el tiempo que necesitas para lograrlas.

¿Quieres orientación para hacer tu planeación financiera?
Llama al Centro de Atención Personalizada (CAP) Saber Cuenta,
12 26 88 33 (D.F.) y 01 800 827 22 23 (resto del país)
Lunes a viernes de 8:00 a 22:00 horas.

Educación Financiera
Banamex

PROCURADURÍA GENERAL UNIDO
Subprocuraduría de Investigación
Prevención del Delito y Servicios a la Comunidad
Oficina de Investigación

CON FUNDAMENTO EN LO DISPUESTO POR EL ARTÍCULO 100 DE LA LEY DE INSTITUCIONES DE CRÉDITO CERTIFICAMOS QUE LA PRESENTE ES UNA IMPRESIÓN FIEL Y EXACTA QUE CONSTA DE 379 HOJAS, OBTENIDA DEL SISTEMA ÓPTICO DE DIGITALIZACIÓN DE IMÁGENES DEL ARCHIVO DE BANCO NACIONAL DE MÉXICO, S.A., LO QUE SE HACE CONSTAR PARA LOS EFECTOS LEGALES A QUE HAYA LUGAR. HOJA 48 DE 379

ART. 110
FRACC. V,VII
LFTAIP
MOTIVACIÓN 1

ART. 113
FRACC I LFTAIP
MOTIVACION 2

Banamex

Disfruta esta temporada de forma segura

y para que sea la mejor,
te damos algunas recomendaciones:

Usa tu **Tarjeta de Débito con Chip** para pagar tus compras, es más seguro que el efectivo. Si aún no cuentas con ella, acude a tu sucursal y solicítala **sin costo**.

Con **tu Tarjeta de Débito con Chip** puedes:

- Disponer de efectivo y consultar tu saldo en Cajeros Automáticos
- Realizar tus compras en más de 35 millones de comercios en el mundo
- Disponer de efectivo en tiendas de autoservicio y comercios participantes



Incrementa tu seguridad utilizando tu tarjeta con Chip.

Si viajas al extranjero, para que puedas usar tu **Tarjeta Banamex**, es necesario registrarla en el servicio de **Aviso de Viaje**.

Llama al **01 800 36 VIAJA (84252)** o visita **www.banamex.com/avisodeviaje**

Por seguridad, las Tarjetas Banamex se encuentran desactivadas para uso en el extranjero.



Evita contratiempos y disfruta de tu viaje.

Protege tus recursos con el servicio de **Chequera Protegida Banamex**.

El servicio de **Chequera Protegida** te ofrece **sin costo**:

- Evitar el cobro de cheques que no hayas autorizado
- Mayor control y seguridad en el manejo de tus recursos
- Activar tus cheques a través de Audiomático, BancaNet o sucursal

Contrátalo **sin costo** por Audiomático o en sucursal.



Protege tus recursos con Chequera Protegida.

¡Aprovecha estos beneficios para que tus vacaciones sean inolvidables.

Consulta condiciones, comisiones y requisitos en sucursales o en www.banamex.com

...DE LA REPÚBLICA
...chos Humanos,
...os a la Comunidad
...sigación

CON FUNDAMENTO EN LO DISPUESTO POR EL ARTÍCULO 100 DE LA LEY DE INSTITUCIONES DE CRÉDITO, CERTIFICAMOS QUE LA PRESENTE ES UNA IMPRESIÓN FIEL Y EXACTA QUE CONSTA DE 379 HOJAS, OBTENIDA DEL SISTEMA ÓPTICO DE DIGITALIZACIÓN DE IMÁGENES DEL ARCHIVO DE BANCO NACIONAL DE MÉXICO, S.A., LO QUE SE HACE CONSTAR PARA LOS EFECTOS LEGALES A QUE HAYA LUGAR. HOJA 49 DE 379

ART.110
FRACC. V,VII
LFTAIP
MOTIVACIÓN 1

ART. 113
FRACC I LFTAIP
MOTIVACION 2

Banamex



Llegar más lejos, vigencia del 2 de julio al 15 de agosto de 2012, monto máximo de compra $50 pesos. Consulta requisitos, productos participantes, bases de la promoción y restricciones en www.banamex.com/llegarmaslejos

ESTADOS UNIDOS MEXICANOS
PROCURADURÍA GENER
Subprocuraduría de D
Prevención del Delito y Se
Oficina de Inv

CON FUNDAMENTO EN LO DISPUESTO POR EL ARTÍCULO 100 DE LA LEY DE INSTITUCIONES DE CRÉDITO, CERTIFICAMOS QUE LA PRESENTE ES UNA IMPRESIÓN FIEL Y EXACTA QUE CONSTA DE 379 HOJAS, OBTENIDA DEL SISTEMA ÓPTICO DE DIGITALIZACIÓN DE IMÁGENES DEL ARCHIVO DE BANCO NACIONAL DE MÉXICO, S.A., LO QUE SE HACE CONSTAR PARA LOS EFECTOS LEGALES A QUE HAYA LUGAR. HOJA 50 DE 379

ART.110
FRACC. V,VII
LFTAIP
MOTIVACIÓN 1

ART. 113
FRACC I LFTAIP
MOTIVACION 2

Banamex

Glosario de Abreviaturas

1ER	PRIMER
A@O	AÑO
ANL	ANUALIDAD
ATM	AUTOMATIC TELLER MACHINE
AUD/AUDIOMAT	AUDIOMATICO
AUD E	AUDIOMATICO EMPRESARIAL
AUT	AUTOMATICA/AUTORIZACION
B PER	BANCANET PERSONAL
B PRF	BANCANET PROFESIONAL
BANC	BANCOS
BCA	BANCA
BCDIR	BANCANET DIRECTO
BCNET	BANCANET EMPRESARIAL
BCOS	BANCOS
BENEF	BENEFICIARIO
BESE	BANAMEX EN SU EMPRESA
BANAMEX	BANCO NACIONAL DE MEXICO
BMX/BNM	BANCO NACIONAL DE MEXICO
BNE	BANCANET EMPRESARIAL
BNET	BANCA NET PERSONAL
BONIF	BONIFICACION
C	CAJERO
CH/CHQ	CHEQUE
C FONDOS	CONCENTRACION FONDOS
C/COPIA	CON COPIA
C/TARJ - C/TARJETA	CON TARJETA
CAJ	CAJERO
CBC	CUENTA BALANCE CERO
CCB	CALIFORNIA COMMERCE BANK
CERTIF	CERTIFICADO
CF	CONCENTRACION FONDOS
CGO	CARGO
CH. DEV S/FONDOS	CHEQUE DEVUELTO SIN FONDOS
CITI	CITIDIRECT
CM	CUENTA MAESTRA
COM	COMISION
COM. CH. S/FONDOS	COMISION CHEQUE SIN FONDOS
COMIS/COMS	COMISION
CONCENT	CONCENTRADORA
CONSULT / CONS	CONSULTA (S)
CP	CAJERO PERMANENTE
CR	CENTRO REPARTO
CTA	CUENTA
CTA. M.	CUENTA MAESTRA
CTAS	CUENTAS
CTO	CONTRATO
CTRO	CENTRO
CRED	CREDITO
CUE	CUENTA
CVE	CLAVE
DEB/DEBIT	DEBITO
DEP	DEPOSITO
DEP P/DISPOSICION	DEPOSITO POR DISPOSICION
DEVOL	DEVOLUCION
DEVUEL	DEVUELTO
DF	DISTRITO FEDERAL
DIGIT	DIGITEM
DISP/DIS	DISPOSICION
DLS/DLLS	DOLARES
DOC	DOCUMENTO
DOMI	DOMICILIACION
DOT	DOTACION
EDO	ESTADO
EDO DE CTA	ESTADO DE CUENTA
EFE/EFECTIV	EFECTIVO
ELEC/ELECTR	ELECTRONICA
EMP	EMPRESARIAL
ESP	ESPECIAL
EXI	EXITOSA
EXIT	EXITOSO
EXT	EXTRANJERO
F/PLAZA	FUERA DE PLAZA
FID	FIDUCIARIO
FINS	FONDOS INSUFICIENTES
FIRME/PZA	FIRME PLAZA
FOR	FORANEO
GAT	GANANCIA ANUAL TOTAL
GEN	GENERACION
GOLD2	HORIZONTE BALANCEADOS 2
GRACI	GRACIAS
GTOS	GASTOS
HZMDMAS	HORIZONTE BANAMEX UNO
HORZONT	FONDO DE DINERO 1 BANAMEX
HORZNT+	HORIZONTE PLUS
HZDIA	HORIZONTE BANAMEX DOS
IDE	IMPUESTO DEPOSITO EFECTIVO
IMP(S)	IMPUESTOS
IMP MN	IMPORTE MONEDA NACIONAL
IMP ME	IMPORTE MONEDA EXTRANJERA
IMPTE	IMPORTE
IN EXT FALL	INTENTOS FALLIDOS
INCUMPL	INCUMPLIMIENTO
INT	INTERES
INTB	INTERBANCARIO
INTBCO/INTERBAN	INTERBANCARIO
INST	INSTITUCIONES
INTS	INTERESES
INV/INVS	INVERSION
ISR	IMPUESTO SOBRE LA RENTA
IVA	IMPUESTO VALOR AGREGADO
L/C	LINEA DE CREDITO
MD	MISMO DIA
MN	MONEDA NACIONAL
MAGNE	MAGNETICO
MED	MEDIO
MEN	MENSUALIDAD
MENS	MENSUAL
MOD	MODALIDAD
MOV	MOVIMIENTO
MOVS/MOVTOS	MOVIMIENTOS
NET	BANCANET
NUM	NUMERO
NOMI	NOMINA BANAMEX
OPER	OPERACION
PAGOS	PAGOS INTERBANCARIOS
PAQ	PAQUETE
PEND	PENDIENTE
PEMEX	PETROLEOS MEXICANOS
PEND/PENDIENT	PENDIENTE
PERM	PERMANENTE
PREV AUT	PREVENCION AUTOMATICA
PROG	PROGRAMADO
PROM	PROMEDIO
PTOS	PUNTOS
PYME	PAQUETE PYME
R1	MONTO DE 0 A 30 MIL
R2	MONTO DE 30 MIL A 50 MIL
R3	MONTO DE 50 MIL EN ADELANTE
REACTIV	REACTIVACION
REC	RECEPCION
RECH	RECHAZADO(A)
REEMB	REEMBOLSO
REF	REFERENCIA
REND	RENDIMIENTOS
REP/REPOS	REPOSICION
REPOSIC	REPOSICION
RESP	RESPALDO
RET	RETIROS
REV	REVOCACION
RFC	REGISTRO FEDERAL DE CONTRIBUYENTES
S.A.R.	SISTEMA ADMINISTRACION RETIRO
SAT	SISTEMA ADMINISTRACION TRIBUTARIA
S.B.C.	SALVO BUEN COBRO
S/FON	SIN FONDOS
S/FONDOS	SIN FONDOS
SA	SOCIEDAD ANONIMA
SA DE CV	SOCIEDAD ANONIMA DE CAPITAL VARIABLE
SC	SOCIEDAD CIVIL
SDO	SALDO
SEC	SECUENCIA
SEGBANAMEX	SEGUROS BANAMEX
SER	SERVICIO
SER BCA ELEC	SERVICIO BANCA ELECTRONICA
SERV	SERVICIO/SERVICIOS
SOBREG	SOBREGIRO
SOFOM	SOCIEDAD FINANCIERA OBJETO MULTIPLE
SPEI	SERVICIOS PAGOS ELECTRONICOS INTERBANCARIOS
SPEUA	SISTEMA PAGOS ELECTRONICOS USO AMPLIADO
SUC	SUCURSAL
T	TARJETA
T Y CH	TARJETA Y CHEQUERA
T. D.	TARJETA DEBITO
TAR/TARJ	TARJETA
TB	TARJETAS BANAMEX
TC	TARJETA DE CREDITO
TC	TIPO DE CAMBIO
T. GRA	TASA GRAVABLE
T. EXE	TASA EXENTA
TEF	TRANSFERENCIA ELECTRONICA DE PAGOS
TERC	TERCEROS
TRAS	TRASPASO
TPV	TERMINAL PUNTO VENTA
TXN	TRANSACCION
VENTAN	VENTANILLA
VTO	VENCIMIENTO
X	POR

CON FUNDAMENTO EN LO DISPUESTO POR EL ARTÍCULO 100 DE LA LEY DE INSTITUCIONES DE CRÉDITO, CERTIFICAMOS QUE LA PRESENTE ES UNA IMPRESIÓN FIEL Y EXACTA QUE CONSTA DE 379 HOJAS, OBTENIDA DEL SISTEMA ÓPTICO DE DIGITALIZACIÓN DE IMÁGENES DEL ARCHIVO DE BANCO NACIONAL DE MÉXICO, S.A., LO QUE SE HACE CONSTAR PARA LOS EFECTOS LEGALES A QUE HAYA LUGAR. HOJA 51 DE 379

ART.110
FRACC. V,VII
LFTAIP
MOTIVACIÓN 1

ART. 113
FRACC I LFTAIP
MOTIVACION 2

[redacted]

CON FUNDAMENTO EN LO DISPUESTO POR EL ARTÍCULO 100 DE LA LEY DE INSTITUCIONES DE CRÉDITO, CERTIFICAMOS QUE LA PRESENTE ES UNA IMPRESIÓN FIEL Y EXACTA QUE CONSTA DE 379 HOJAS, OBTENIDA DEL SISTEMA ÓPTICO DE DIGITALIZACIÓN DE IMÁGENES DEL ARCHIVO DE BANCO NACIONAL DE MÉXICO, S.A., LO QUE SE HACE CONSTAR PARA LOS EFECTOS LEGALES A QUE HAYA LUGAR. HOJA 52 DE 379

ART.110
FRACC. V,VII
LFTAIP
MOTIVACIÓN 1

ART. 113
FRACC I LFTAIP
MOTIVACION 2

635

[redacted]

CON FUNDAMENTO EN LO DISPUESTO POR EL ARTÍCULO 100 DE LA LEY DE INSTITUCIONES DE CRÉDITO, CERTIFICAMOS QUE LA PRESENTE ES UNA IMPRESIÓN FIEL Y EXACTA QUE CONSTA DE 379 HOJAS, OBTENIDA DEL SISTEMA ÓPTICO DE DIGITALIZACIÓN DE IMÁGENES DEL ARCHIVO DE BANCO NACIONAL DE MÉXICO, S.A., LO QUE SE HACE CONSTAR PARA LOS EFECTOS LEGALES A QUE HAYA LUGAR. HOJA 53 DE 379

ART.110
FRACC. V,VII
LFTAIP
MOTIVACIÓN 1

ART. 113
FRACC I LFTAIP
MOTIVACION 2

[redacted]

CON FUNDAMENTO EN LO DISPUESTO POR EL ARTÍCULO 100 DE LA LEY DE INSTITUCIONES DE CRÉDITO, CERTIFICAMOS QUE LA PRESENTE ES UNA IMPRESIÓN FIEL Y EXACTA QUE CONSTA DE 379 HOJAS, OBTENIDA DEL SISTEMA ÓPTICO DE DIGITALIZACIÓN DE IMÁGENES DEL ARCHIVO DE BANCO NACIONAL DE MÉXICO, S.A., LO QUE SE HACE CONSTAR PARA LOS EFECTOS LEGALES A QUE HAYA LUGAR.

ART.110
FRACC. V,VII
LFTAIP
MOTIVACIÓN 1

ART. 113
FRACC I LFTAIP
MOTIVACION 2

[redacted]

Agradecemos su preferencia



Llegar más lejos, vigencia del 2 de julio al 15 de agosto de 2012, monto mínimo de compra $50 pesos. Consulta requisitos, productos participantes, bases de la promoción y restricciones en www.banamex.com/llegarmaslejos

CON FUNDAMENTO EN LO DISPUESTO POR EL ARTÍCULO 100 DE LA LEY DE INSTITUCIONES DE CRÉDITO, CERTIFICAMOS QUE LA PRESENTE ES UNA IMPRESIÓN FIEL Y EXACTA QUE CONSTA DE 379 HOJAS, OBTENIDA DEL SISTEMA ÓPTICO DE DIGITALIZACIÓN DE IMÁGENES DEL ARCHIVO DE BANCO NACIONAL DE MÉXICO, S.A., LO QUE SE HACE CONSTAR PARA LOS EFECTOS LEGALES A QUE HAYA LUGAR. HOJA 55 DE 379

ART.110 FRACC. V,VII LFTAIP MOTIVACIÓN 1

ART. 113 FRACC I LFTAIP MOTIVACION 2

Banamex

¡Ahora, Banamex mejora las tasas en inversiones para que ganes aún más!

Te ofrecemos dos opciones sin riesgo para que tus recursos crezcan:

Pagaré Banamex

Abre o incrementa tu **Pagaré** a 35 días, desde $25,000 y obtén:

11% **interés anual** en tu **quinta** renovación

Además, como **Cliente Banamex** 1, gana 1% adicional.

Ven y ahorra con nosotros.

Aplica para personas físicas y personas físicas con actividad empresarial cuyo Pagaré se contrate con fondos de otro banco, transferencia y/o efectivo. No serán elegibles para obtener la tasa de interés promocional las aperturas o incrementos que provengan de inversión Integral o Inversión Perfiles, Depósitos a Plazo, Inversión Inteligente, Fondos de Inversión, cuentas de depósito o cualquier otro instrumento de captación que el cliente mantenga con Banamex. En los primeros periodos la tasa será la vigente en sucursal. La tasa preferente sólo se otorga en la quinta renovación. GAT 11.20% variable antes de impuestos, calculada al 31 de mayo del 2012 sobre un rango de inversión de $10,000 a $99,999, periodo de 35 días. Vigencia al 30 de septiembre del 2012. Consulta condiciones y requisitos de contratación en www.banamex.com

Inversión Perfiles

Con Inversión Perfiles **ahorras** mientras administras tu dinero.

Inversión Perfiles te brinda:

- Rendimientos diarios sin riesgo[1]
- Disponibilidad diaria de tu dinero[2]
- Sin comisiones ni plazos forzosos
- No pagas impuestos por los rendimientos que obtengas[3]

Si aún no utilizas tu inversión, ¡disfruta sus beneficios desde hoy!

Actívala desde tu Cuenta a partir de $1,000 pesos en sucursal, Audiomático o a través de BancaNet

1. **GAT 0.98%** variable antes de impuestos, calculada el 5 de junio de 2012 sobre un rango de inversión de $1 a $9,999 pesos. Para fines informativos y de comparación. Vigencia: 31 de agosto de 2012. 2. Horario de operación de lunes a viernes de 9:00 a 17:00 hrs. (en días hábiles, hora de la Ciudad de México). Las operaciones realizadas fuera de este horario aplican a las 9:00 hrs. del día hábil siguiente. 3. Aplica en montos de inversión menores a $100,000 pesos. Consulta requisitos de contratación y condiciones en www.banamex.com

ESTADOS UNID... PROCURADURIA GENE... Prevención del Delito y S... Oficina de In...

CON FUNDAMENTO EN LO DISPUESTO POR EL ARTÍCULO 100 DE LA LEY DE INSTITUCIONES DE CRÉDITO, CERTIFICAMOS QUE LA PRESENTE ES UNA IMPRESIÓN FIEL Y EXACTA QUE CONSTA DE 379 HOJAS, OBTENIDA DEL SISTEMA ÓPTICO DE DIGITALIZACIÓN DE IMÁGENES DEL ARCHIVO DE BANCO NACIONAL DE MÉXICO, S.A., LO QUE SE HACE CONSTAR PARA LOS EFECTOS LEGALES A QUE HAYA LUGAR. HOJA 56 DE 379

ART.110 FRACC. V,VII LFTAIP
MOTIVACIÓN 1

ART. 113 FRACC I LFTAIP
MOTIVACION 2

Conoce los beneficios de tu cuenta de Nómina Banamex:

Crédito Nómina Banamex: Te prestamos hasta 12 meses de tu sueldo o hasta $500.000 sin comisión anual y sin comisión por apertura*

Tarjeta de Crédito Clásica con Beneficios Especiales[1]. Anualidad Gratis y Tasa Promocional del 28%[2]

Anualidad Gratis en tus Tarjetas de Crédito al Inscribirte al Programa Paquete Banamex[3]

Nómina Segura: Te garantiza un ingreso mensual durante un año para tu familia en caso de que faltes, contrátalo desde $25 pesos mensuales[4]

Solicítalos en tu sucursal Banamex más cercana.

Para mayor información llama al 01800 021 2345 ó al 1226 2639 de la Cd. de México, Guadalajara y Monterrey.

*CAT PROMEDIO 31.9% sin IVA. Tasa Fija. Para fines informativos y de comparación. Calculado al 30 de Mayo 2012.

1) Esta Tarjeta aplica únicamente para Clientes con Invitación. 2) Tasa anual promocional TIIE + 24 puntos. Para obtener y mantener la tasa promocional y la comisión anual gratis es necesario cumplir con las siguientes condiciones: a) Deberás recibir el pago de tu Nómina en tu cuenta Banamex (TEF). b) Utilizar la Tarjeta al menos una vez al mes; c) Estar al corriente con los pagos de la Tarjeta de Crédito; d) Mantener domiciliado el pago de la Tarjeta de Crédito a la cuenta de Nómina. En caso de no cumplir con las condiciones, se aplicará la tasa de interés anual ordinaria estipulada en el contrato y se cobrará la comisión anual respectiva. **Costo Anual Total (CAT)** de la promoción por domiciliar el pago de la Tarjeta Clásica **33.8%** sin IVA. Tasa variable. **CAT PROMEDIO 49.2%** sin IVA. Tasa de interés promedio ponderada anual **35.9%**. Comisión anual **$600** sin IVA. Tasa variable. Para fines informativos y de comparación. Calculado al 22 de marzo de 2012. 3) Consulta términos, condiciones y tarjetas participantes en el Programa Paquete Banamex en banamex.com/demos/paquete/demo_paquete.htm. **CAT PROMEDIO** de la promoción de empaquetamiento para Oro **40.4%** sin IVA. Tasa de interés promedio ponderada **34.4%**. Para Clásica **41.3%** sin IVA. Tasa de interés promedio ponderada **35.1%**. Para B-smart **42.2%** sin IVA. Tasa de interés promedio ponderada **35.7%**. Tasa variable. Para fines informativos y de comparación. Calculado al 31 de enero de 2012.

Las tarjetas de crédito referidas son productos ofrecidos por Tarjetas Banamex S.A. de C.V. SOFOM, E.R., sociedad financiera de objeto múltiple que para su constitución y operación normal [illegible] no requiere autorización de la S.H.C.P.

(4) Aplican condiciones generales de la póliza.

Créditos sujetos a aprobación. Consulta condiciones, comisiones y requisitos de contratación en www.banamex.com.

Por ser cliente **Nómina Banamex** cuentas con **Transfer** Banamex

LA NUEVA CUENTA CON LA QUE ENVÍAS Y RECIBES DINERO

Activala ya sin trámites desde tu Telcel, marca ***4444**, obtén $20 al instante y pruébala.

Fácil, rápido y seguro. Visita transfer.banamex.com

Pensamos siempre en tu tranquilidad.
Sólo por tener Nómina Banamex estás protegido con un Seguro por Muerte Accidental SIN COSTO

Conoce éste y otros beneficios en:
www.segurosbanamex.com

Aplican Condiciones de la Póliza

Un seguro no es un gasto, es una inversión.

Los seguros cubren un alto porcentaje de los gastos, aunque no el 100%. Del pago del deducible se hace cargo el cliente. Toma en cuenta el deducible que está sujeto cada tipo de seguro.
Conoce más acerca de las ventajas de tener un seguro.
Llama al Centro de Atención Personalizada (CAP) Saber Cuenta 12 26 88 33 (D.F.) y 01 800 827 22 23 (resto del país).
Lunes a viernes de 8:00 a 22:00 horas

Educación Financiera Banamex

CON FUNDAMENTO EN LO DISPUESTO POR EL ARTÍCULO 100 DE LA LEY DE INSTITUCIONES DE CRÉDITO, CERTIFICAMOS QUE LA PRESENTE ES UNA IMPRESIÓN FIEL Y EXACTA QUE CONSTA DE 379 HOJAS, OBTENIDA DEL SISTEMA ÓPTICO DE DIGITALIZACIÓN DE IMÁGENES DEL ARCHIVO DE BANCO NACIONAL DE MÉXICO, S.A., LO QUE SE HACE CONSTAR PARA LOS EFECTOS LEGALES A QUE HAYA LUGAR. HOJA 57 DE 379

ART.110
FRACC. V,VII
LFTAIP
MOTIVACIÓN 1

ART. 113
FRACC I LFTAIP
MOTIVACION 2

Banamex

Glosario de Abreviaturas

1ER	PRIMER	DOT	DOTACION	PROM	PROMEDIO
AÑO	AÑO	EDO	ESTADO	PTOS	PUNTOS
ANL	ANUALIDAD	EDO DE CTA	ESTADO DE CUENTA	PYME	PAQUETE PYME
ATM	AUTOMATIC TELLER MACHINE	EFE/EFECTIV	EFECTIVO	R1	MONTO DE 0 A 30 MIL
AUD/AUDIOMAT	AUDIOMATICO	ELEC/ELECTR	ELECTRONICA	R2	MONTO DE 30 MIL A 50 MIL
AUD E	AUDIOMATICO EMPRESARIAL	EMP	EMPRESARIAL	R3	MONTO DE 50 MIL EN ADELANTE
AUT	AUTOMATICA/AUTORIZACION	ESP	ESPECIAL	REACTIV	REACTIVACION
B PER	BANCANET PERSONAL	EXI	EXITOSA	REC	RECEPCION
B PRF	BANCANET PROFESIONAL	EXIT	EXITOSO	RECH	RECHAZADO(A)
BANC	BANCOS	EXT	EXTRANJERO	REEMB	REEMBOLSO
BCA	BANCA	F/PLAZA	FUERA DE PLAZA	REF	REFERENCIA
BCDIR	BANCANET DIRECTO	FID	FIDUCIARIO	REND	RENDIMIENTOS
BCNET	BANCANET EMPRESARIAL	FINS	FONDOS INSUFICIENTES	REP/REPOS	REPOSICION
BCOS	BANCOS	FIRME/PZA	FIRME PLAZA	REPOSIC	REPOSICION
BENEF	BENEFICIARIO	FOR	FORANEO	RESP	RESPALDO
BESE	BANAMEX EN SU EMPRESA	GAT	GANANCIA ANUAL TOTAL	RET	RETIROS
BANAMEX	BANCO NACIONAL DE MEXICO	GEN	GENERACION	REV	REVOCACION
BMX/BNM	BANCO NACIONAL DE MEXICO	GOLD2	HORIZONTE BALANCEADOS 2	RFC	REGISTRO FEDERAL DE CONTRIBUYENTES
BNE	BANCANET EMPRESARIAL	GRACI	GRACIAS	S.A.R.	SISTEMA ADMINISTRACION RETIRO
BNET	BANCA NET PERSONAL	GTOS	GASTOS	SAT	SISTEMA ADMINISTRACION TRIBUTARIA
BONIF	BONIFICACION	HZMDMAS	HORIZONTE BANAMEX UNO	S.B.C	SALVO BUEN COBRO
C	CAJERO	HORZONT	FONDO DE DINERO 1 BANAMEX	S/FON	SIN FONDOS
CH/CHQ	CHEQUE	HORZNT+	HORIZONTE PLUS	S/FONDOS	SIN FONDOS
C FONDOS	CONCENTRACION FONDOS	HZDIA	HORIZONTE BANAMEX DOS	SA	SOCIEDAD ANONIMA
C/COPIA	CON COPIA	IDE	IMPUESTO DEPOSITO EFECTIVO	SA DE CV	SOCIEDAD ANONIMA DE CAPITAL VARIABLE
C/TARJ - C/TARJETA	CON TARJETA	IMP	IMPUESTOS	SC	SOCIEDAD CIVIL
CAJ	CAJERO	IMP. MN	IMPORTE MONEDA NACIONAL	SDO	SALDO
CBC	CUENTA BALANCE CERO	IMP. ME	IMPORTE MONEDA EXTRANJERA	SEC	SECUENCIA
CCB	CALIFORNIA COMMERCE BANK	IMPTE	IMPORTE	SEGBANAMEX	SEGUROS BANAMEX
CERTIF	CERTIFICADO	IN FA/INT FALL	INTENTOS FALLIDOS	SER	SERVICIO
CF	CONCENTRACION FONDOS	INCUMPL	INCUMPLIMIENTO	SER BCA ELEC	SERVICIO BANCA ELECTRONICA
CGO	CARGO	INT	INTERES	SERV	SERVICIO/SERVICIOS
CH. DEV S/FONDOS	CHEQUE DEVUELTO SIN FONDOS	INTB	INTERBANCARIO	SOBREG	SOBREGIRO
CITI	CITIDIRECT	INTBCO/INTERBAN	INTERBANCARIO	SOFOM	SOCIEDAD FINANCIERA OBJETO MULTIPLE
CM	CUENTA MAESTRA	INST	INSTITUCIONES	SPEI	SERVICIO DE PAGOS ELECTRONICOS INTERBANCARIOS
COM	COMISION	INTS	INTERESES	SPEUA	SERVICIO DE PAGOS ELECTRONICOS USD AMPLIADO
COM. CH. S/FONDOS	COMISION CHEQUE SIN FONDOS	INV/INVS	INVERSION	SUC	SUCURSAL
COMIS/COMS	COMISION	ISR	IMPUESTO SOBRE LA RENTA	T	TARJETA
CONCENT	CONCENTRADORA	IVA	IMPUESTO VALOR AGREGADO	T Y CH	TARJETA Y CHEQUERA
CONSULT / CONS	CONSULTA (S)	L. C.	LINEA DE CREDITO	T. D.	TARJETA DEBITO
CP	CAJERO PERMANENTE	M DIA	MISMO DIA	TAR/TARJ	TARJETA
CR	CENTRO REPARTO	M.N.	MONEDA NACIONAL	TB	TARJETAS BANAMEX
CTA	CUENTA	MA/MAGNE	MAGNETICO	TC	TIPO DE CAMBIO
CTA. M.	CUENTA MAESTRA	MED	MEDIO	T. EXE	TASA EXENTA
CTAS	CUENTAS	MEN	MENSUALIDAD	TEF	TRANSFERENCIA ELECTRONICA DE FONDOS
CTO	CONTRATO	MENS	MENSUAL	TERC	TERCEROS
CTRO	CENTRO	MOD	MODALIDAD	TRAS	TRASPASO
CRED	CREDITO	MOV	MOVIMIENTO	TPV	TERMINAL PUNTO VENTA
CUE	CUENTA	MOVS/MONTOS	MOVIMIENTOS	TXN	TRANSACCION
CVE	CLAVE	NET 1	BANCANET	VENTAN	VENTANILLA
DEB/DEBIT	DEBITO	NO.	NUMERO	VTO	VENCIMIENTO
DEP	DEPOSITO	NOMI	NOMINA BANAMEX	X	POR
DEP P/DISPOSICION	DEPOSITO POR DISPOSICION	OPER	OPERACION		
DEVOL	DEVOLUCION	PAGOS	PAGOS INTERBANCARIOS		
DEVUEL	DEVUELTO	PAQ	PAQUETE		
DF	DISTRITO FEDERAL	PDTE (S)	PENDIENTE		
DIGIT	DIGITEM	PEMEX	PETROLEOS MEXICANOS		
DISP/DIS	DISPOSICION	PEND/PENDIENT	PENDIENTE		
DLS/DLLS	DOLARES	PERM	PERMANENTE		
DOC	DOCUMENTO	PREV AUT	PREVENCION AUTOMATICA		
DOMI	DOMICILIACION	PROG	PROGRAMADO		

PROCURADURIA GENERAL DE LA REPUBLICA
Subprocuraduría de Derechos Humanos, Prevención del Delito y Servicios a la Comunidad
Dirección General de Planeación y Desarrollo
Unidad de Transparencia

CON FUNDAMENTO EN LO DISPUESTO POR EL ARTÍCULO 100 DE LA LEY DE INSTITUCIONES DE CRÉDITO, CERTIFICAMOS QUE LA PRESENTE ES UNA IMPRESIÓN FIEL Y EXACTA QUE CONSTA DE 379 HOJAS, OBTENIDA DEL SISTEMA ÓPTICO DE DIGITALIZACIÓN DE IMÁGENES DEL ARCHIVO DE BANCO NACIONAL DE MÉXICO, S.A., LO QUE SE HACE CONSTAR PARA LOS EFECTOS LEGALES A QUE HAYA LUGAR. HOJA 58 DE 379

~~642~~
~~638~~
638

[redacted]

CON FUNDAMENTO EN LO DISPUESTO POR EL ARTÍCULO 100 DE LA LEY DE INSTITUCIONES DE CRÉDITO, CERTIFICAMOS QUE LA PRESENTE ES UNA IMPRESIÓN FIEL Y EXACTA QUE CONSTA DE 379 HOJAS, OBTENIDA DEL SISTEMA ÓPTICO DE DIGITALIZACIÓN DE IMÁGENES DEL ARCHIVO DE BANCO NACIONAL DE MÉXICO, S.A., LO QUE SE HACE CONSTAR PARA LOS EFECTOS LEGALES A QUE HAYA LUGAR. HOJA 59 DE 379

ART.110
FRACC. V,VII
LFTAIP
MOTIVACIÓN 1

ART. 113
FRACC I LFTAIP
MOTIVACION 2

[redacted]

CON FUNDAMENTO EN LO DISPUESTO POR EL ARTÍCULO 100 DE LA LEY DE INSTITUCIONES DE CRÉDITO, CERTIFICAMOS QUE LA PRESENTE ES UNA IMPRESIÓN FIEL Y EXACTA QUE CONSTA DE 379 HOJAS, OBTENIDA DEL SISTEMA ÓPTICO DE DIGITALIZACIÓN DE IMÁGENES DEL ARCHIVO DE BANCO NACIONAL DE MÉXICO, S.A., LO QUE SE HACE CONSTAR PARA LOS EFECTOS LEGALES A QUE HAYA LUGAR

ART.110
FRACC. V,VII
LFTAIP
MOTIVACIÓN 1

ART. 113
FRACC I LFTAIP
MOTIVACION 2

Banamex

ESTADO DE CUENTA AL 06 DE SEPTIEMBRE DE 2012

[redacted]

CON FUNDAMENTO EN LO DISPUESTO POR EL ARTÍCULO 100 DE LA LEY DE INSTITUCIONES DE CRÉDITO, CERTIFICAMOS QUE LA PRESENTE ES UNA IMPRESIÓN FIEL Y EXACTA QUE CONSTA DE 379 HOJAS, OBTENIDA DEL SISTEMA ÓPTICO DE DIGITALIZACIÓN DE IMÁGENES DEL ARCHIVO DE BANCO NACIONAL DE MÉXICO, S.A., LO QUE SE HACE CONSTAR PARA LOS EFECTOS LEGALES A QUE HAYA LUGAR. HOJA 61 DE 379

ART.110
FRACC. V,VII
LFTAIP
MOTIVACIÓN 1

ART. 113
FRACC I LFTAIP
MOTIVACION 2

[redacted]

Agradecemos su preferencia

CON FUNDAMENTO EN LO DISPUESTO POR EL ARTÍCULO 100 DE LA LEY DE INSTITUCIONES DE CRÉDITO, CERTIFICAMOS QUE LA PRESENTE ES UNA IMPRESIÓN FIEL Y EXACTA QUE CONSTA DE 379 HOJAS, OBTENIDA DEL SISTEMA ÓPTICO DE DIGITALIZACIÓN DE IMÁGENES DEL ARCHIVO DE BANCO NACIONAL DE MÉXICO, S.A., LO QUE SE HACE CONSTAR PARA LOS EFECTOS LEGALES A QUE HAYA LUGAR. HOJA 62 DE 379

ART.110 FRACC. V,VII LFTAIP MOTIVACIÓN 1

ART. 113 FRACC I LFTAIP MOTIVACION 2

Banamex

Conoce los **beneficios** de tu **cuenta de Nómina Banamex.**

- **Crédito Nómina Banamex:** Te prestamos hasta 12 meses de tu sueldo o hasta $500,000 sin comisión anual y sin comisión por apertura*.
- **Tarjeta de Crédito Clásica con Beneficios Especiales**[1]. Anualidad Gratis y Tasa Promocional del 28.9%[2].
- **Anualidad Gratis en tus Tarjetas de Crédito** al inscribirte al Programa Paquete Banamex[3].
- **Nómina Segura:** Te garantiza un ingreso mensual durante un año para tu familia en caso de que faltes, contrátalo desde $25 pesos mensuales[4].

Solicítalos en tu Sucursal Banamex más cercana.

Para mayor información llama al 01800 021 2345 ó al 1226 2639 de la Cd. de México, Guadalajara y Monterrey.

*CAT **PROMEDIO 31.9%** sin IVA. Tasa Fija. Para fines informativos y de comparación. Calculado al 31 de julio de 2012. 1. Esta Tarjeta aplica únicamente para Clientes con Invitación. 2. Tasa anual calculada el 21 de junio de 2012 determinada por (TIIE + 24 puntos). Para obtener y mantener la tasa promocional y la comisión anual gratis es necesario cumplir con las siguientes condiciones: a) Deberás recibir el pago de tu Nómina en tu cuenta Banamex (TEF); b) Utilizar la Tarjeta al menos una vez al mes; c) Estar al corriente con los pagos de la Tarjeta de Crédito; d) Mantener domiciliado el pago de la Tarjeta de Crédito a la cuenta de Nómina. En caso de no cumplir con las condiciones, la tasa regresará a lo estipulado en el contrato y se cobrará la comision anual respectiva. **Costo Anual Total (CAT)** de la promoción por domiciliar el pago de la Tarjeta Clásica **33.0%** sin IVA. Tasa variable. **CAT PROMEDIO 48.6%** sin IVA. Tasa de interés promedio ponderada anual **35.5%**. Comisión anual $600 sin IVA. Tasa variable. Para fines informativos y de comparación. Calculado al 21 de junio de 2012. 3. Consulta términos, condiciones y tarjetas participantes en el Programa Paquete Banamex en banamex.com/demos/paquete/demo_paquete.htm **CAT PROMEDIO** de la promoción de empaquetamiento para Oro **40.4%** sin IVA. Tasa de interés promedio ponderada **34.4%**. Para Clásica **41.3%** sin IVA. Tasa de interés promedio ponderada **35.1%** Para B smart **42.2%** sin IVA. Tasa de interés promedio ponderada **35.7%**. Tasa variable. Para fines informativos y de comparación. Calculado al 31 de enero de 2012. Las tarjetas de crédito referidas son productos ofrecidos por Tarjetas Banamex S.A. de C.V. SOFOM, E.R., sociedad financiera de objeto múltiple que para su constitución y operación con tal carácter no requiere autorización de la S.H.C.P. 4. Aplican condiciones generales de la póliza vigente. Créditos sujetos a aprobación. Consulta condiciones, comisiones y requisitos de contratación en www.banamex.com

Recuerda que por ser cliente **Nómina Banamex:**

Sólo por tener Nómina Banamex estás protegido SIN COSTO con un Seguro por muerte accidental.

Conoce este y otros beneficios en www.segurosbanamex.com

Aplican condiciones de la Póliza.

El testamento es la mejor forma de heredar tu patrimonio, de evitar conflictos y de hacer que se cumpla tu última voluntad. Elige, en vida, quién disfrutará de tus bienes para que perduren. Tener un testamento es más que un trámite, implica heredar tranquilidad a tus seres queridos.

Durante septiembre, el Mes del Testamento, aprovecha la campaña en todo el país y garantiza que tu patrimonio se distribuya conforme con tu decisión.

¿Quieres orientación para planear tus finanzas y hacer tu testamento?

Llama al Centro de Atención Personalizada (CAP) Saber Cuenta,
12 26 08 33 (D.F.) y 01 800 827 22 23 (resto del país).
Lunes a viernes de 8:00 a 22:00 horas.

Educación Financiera
Banamex

CON FUNDAMENTO EN LO DISPUESTO POR EL ARTÍCULO 100 DE LA LEY DE INSTITUCIONES DE CRÉDITO, CERTIFICAMOS QUE LA PRESENTE ES UNA IMPRESIÓN FIEL Y EXACTA QUE CONSTA DE 379 HOJAS, OBTENIDA DEL SISTEMA ÓPTICO DE DIGITALIZACIÓN DE IMÁGENES DEL ARCHIVO DE BANCO NACIONAL DE MÉXICO, S.A., LO QUE SE HACE CONSTAR PARA LOS EFECTOS LEGALES A QUE HAYA LUGAR. HOJA 63 DE 379

ART. 110
FRACC. V, VII
LFTAIP
MOTIVACIÓN 1

ART. 113
FRACC I LFTAIP
MOTIVACION 2

Banamex

Glosario de Abreviaturas

1ER	PRIMER	DOT	DOTACION	PROM	PROMEDIO
AÑO	AÑO	EDO	ESTADO	PTOS	PUNTOS
ANL	ANUALIDAD	EDO DE CTA	ESTADO DE CUENTA	PYME	PAQUETE PYME
ATM	AUTOMATIC TELLER MACHINE	EFE/EFECTIV	EFECTIVO	R1	MONTO DE 0 A 30 MIL
AUD/AUDIOMAT	AUDIOMATICO	ELEC/ELECTR	ELECTRONICA	R2	MONTO DE 30 MIL A 50 MIL
AUD E	AUDIOMATICO EMPRESARIAL	EMP	EMPRESARIAL	R3	MONTO DE 50 MIL EN ADELANTE
AUT	AUTOMATICA/AUTORIZACION	ESP	ESPECIAL	REACTIV	REACTIVACION
B PER	BANCANET PERSONAL	EXI	EXITOSA	REC	RECEPCION
B PRF	BANCANET PROFESIONAL	EXIT	EXITOSO	RECH	RECHAZADO(A)
BANC	BANCOS	EXT	EXTRANJERO	REEMB	REEMBOLSO
BCA	BANCA	F/PLAZA	FUERA DE PLAZA	REF	REFERENCIA
BCDIR	BANCANET DIRECTO	FID	FIDUCIARIO	REND	RENDIMIENTOS
BCNET	BANCANET EMPRESARIAL	FINS	FONDOS INSUFICIENTES	REP/REPOS	REPOSICION
BCOS	BANCOS	FIRME/PZA	FIRME PLAZA	REPOSIC	REPOSICION
BENEF	BENEFICIARIO	FOR	FORANEO	RESP	RESPALDO
BESE	BANAMEX EN SU EMPRESA	GAT	GANANCIA ANUAL TOTAL	RET	RETIRO
BANAMEX	BANCO NACIONAL DE MEXICO	GEN	GENERACION	REV	REVOCACION
BMX/BNM	BANCO NACIONAL DE MEXICO	GOLD2	HORIZONTE BALANCEADOS 2	RFC	REGISTRO FEDERAL DE CONTRIBUYENTES
BNE	BANCANET EMPRESARIAL	GRACI	GRACIAS		
BNET	BANCA NET PERSONAL	GTOS	GASTOS	S.A.R.	SISTEMA ADMINISTRACION RETIRO
BONIF	BONIFICACION	HZMDMAS	HORIZONTE BANAMEX UNO	SAT	SISTEMA ADMINISTRACION TRIBUTARIA
C	CAJERO	HORZONT	FONDO DE DINERO 1 BANAMEX		
CH/CHQ	CHEQUE	HORZNT+	HORIZONTE PLUS	S.B.C.	SALVO BUEN COBRO
C FONDOS	CONCENTRACION FONDOS	HZDIA	HORIZONTE BANAMEX DIA	S/FON	SIN FONDOS
C/COPIA	CON COPIA	IDE	IMPUESTO DEPOSITO EFECTIVO	S/FONDOS	SIN FONDOS
C/TARJ - C/TARJETA	CON TARJETA	IMP	IMPUESTOS	SA	SOCIEDAD ANONIMA
CAJ	CAJERO	IMP. MN	IMPORTE MONEDA NACIONAL	SA DE CV	SOCIEDAD ANONIMA DE CAPITAL VARIABLE
CBC	CUENTA BALANCE CERO	IMP. ME	IMPORTE MONEDA EXTRANJERA		
CCB	CALIFORNIA COMMERCE BANK	IMPTE	IMPORTE	SC	SOCIEDAD CIVIL
CERTIF	CERTIFICADO	IN FA/INT FALL	INTENTOS FALLIDOS	SDO	SALDO
CF	CONCENTRACION FONDOS	INCUMPL	INCUMPLIMIENTO	SEC	SECUENCIA
CGO	CARGO	INT	INTERES	SEGBANAMEX	SEGUROS BANAMEX
CH. DEV S/FONDOS	CHEQUE DEVUELTO SIN FONDOS	INTB	INTERBANCARIO	SER	SERVICIO
CITI	CITIDIRECT	INTBCO/INTERBAN	INTERBANCARIO	SERBCAELEC	SERVICIO BANCA ELECTRONICA
CM	CUENTA MAESTRA	INST	INSTITUCION	SERV	SERVICIO/SERVICIOS
COM	COMISION	INTS	INTERESES	SOBRANTE	SOBRANTE
COM. CH. S/FONDOS	COMISION CHEQUE SIN FONDOS	INV/INVS	INVERSION	SOFOM	SOCIEDAD FINANCIERA OBJETO MULTIPLE
COMIS/COMS	COMISION	ISR	IMPUESTO SOBRE LA RENTA	SPEJ	SERVICIOS PAGOS ELECTRONICOS INTERBANCARIOS
CONCENT	CONCENTRADORA	IVA	IMPUESTO VALOR AGREGADO		
CONSULT / CONS	CONSULTA (S)	L. C.	LINEA DE CREDITO	SPEUA	SISTEMA PAGOS ELECTRONICOS USO AMERICANO
CP	CAJERO PERMANENTE	M DIA	MISMO DIA		
CR	CENTRO REPARTO	M.N.	MONEDA NACIONAL	SUC	SUCURSAL
CTA	CUENTA	MA/MAGNE	MAGNETICO	T	TARJETA
CTA. M.	CUENTA MAESTRA	MED	MEDIO	T Y CH	TARJETA Y CHEQUERA
CTAS	CUENTAS	MEN	MENSUALIDAD	T. D.	TARJETA DEBITO
CTO	CONTRATO	MENS	MENSUAL	TARJ/TARJ	TARJETA
CTRO	CENTRO	MOD	MODALIDAD	TC	TARJETA DE CREDITO
CRED	CREDITO	MOV	MOVIMIENTO	TD	TARJETA DE DEBITO
CUE	CUENTA	MOVS/MONTOS	MOVIMIENTOS	TGRAVABLE	TASA GRAVABLE
CVE	CLAVE	NET	BANCANET	T. EXE	TASA EXENTA
DEB/DEBIT	DEBITO	No.	NUMERO	TEF	TRANSFERENCIA ELECTRONICA DE FONDOS
DEP	DEPOSITO	NOMINA	NOMINA BANAMEX		
DEP P/DISPOSICION	DEPOSITO POR DISPOSICION	OPER	OPERACION	TERC	TERCEROS
DEVOL	DEVOLUCION	PAGOS	PAGOS INTERBANCARIOS	TRAS	TRASPASO
DEVUEL	DEVUELTO	PAQ	PAQUETE	TPV	TERMINAL PUNTO VENTA
DF	DISTRITO FEDERAL	PDTE (S)	PENDIENTE	TXN	TRANSACCION
DIGIT	DIGITEM	PEMEX	PETROLEOS MEXICANOS	VENTAN	VENTANILLA
DISP/DIS	DISPOSICION	PEND/PENDIENT	PENDIENTE	VTO	VENCIMIENTO
DLS/DLLS	DOLARES	PERM	PERMANENTE	X	POR
DOC	DOCUMENTO	PREV AUT	PREVENCION AUTOMATICA		
DOMI	DOMICILIACION	PROG	PROGRAMADO		

CON FUNDAMENTO EN LO DISPUESTO POR EL ARTÍCULO 100 DE LA LEY DE INSTITUCIONES DE CRÉDITO, CERTIFICAMOS QUE LA PRESENTE ES UNA IMPRESIÓN FIEL Y EXACTA QUE CONSTA DE 379 HOJAS, OBTENIDA DEL SISTEMA ÓPTICO DE DIGITALIZACIÓN DE IMÁGENES DEL ARCHIVO DE BANCO NACIONAL DE MÉXICO, S.A., LO QUE SE HACE CONSTAR PARA LOS EFECTOS LEGALES A QUE HAYA LUGAR.

ART. 110
FRACC. V, VII
LFTAIP
MOTIVACIÓN 1

ART. 113
FRACC I LFTAIP
MOTIVACION 2

Banamex

ESTADO DE CUENTA AL 05 DE OCTUBRE DE 2012

[redacted]

CON FUNDAMENTO EN LO DISPUESTO POR EL ARTÍCULO 100 DE LA LEY DE INSTITUCIONES DE CRÉDITO, CERTIFICAMOS QUE LA PRESENTE ES UNA IMPRESIÓN FIEL Y EXACTA QUE CONSTA DE 379 HOJAS, OBTENIDA DEL SISTEMA ÓPTICO DE DIGITALIZACIÓN DE IMÁGENES DEL ARCHIVO DE BANCO NACIONAL DE MÉXICO, S.A., LO QUE SE HACE CONSTAR PARA LOS EFECTOS LEGALES A QUE HAYA LUGAR. HOJA 65 DE 379

ART.110
FRACC. V,VII
LFTAIP
MOTIVACIÓN 1

ART. 113
FRACC I LFTAIP
MOTIVACION 2

[redacted]

CON FUNDAMENTO EN LO DISPUESTO POR EL ARTÍCULO 100 DE LA LEY DE INSTITUCIONES DE CRÉDITO CERTIFICAMOS QUE LA PRESENTE ES UNA IMPRESIÓN FIEL Y EXACTA QUE CONSTA DE 379 HOJAS, OBTENIDA DEL SISTEMA ÓPTICO DE DIGITALIZACIÓN DE IMÁGENES DEL ARCHIVO DE BANCO NACIONAL DE MÉXICO, S.A., LO QUE SE HACE CONSTAR PARA LOS EFECTOS LEGALES A QUE HAYA LUGAR. HOJA 66 DE 379

ART.110
FRACC. V,VII
LFTAIP
MOTIVACIÓN 1

ART. 113
FRACC I LFTAIP
MOTIVACION 2

642
642
642

[redacted]

CON FUNDAMENTO EN LO DISPUESTO POR EL ARTÍCULO 100 DE LA LEY DE INSTITUCIONES DE CRÉDITO, CERTIFICAMOS QUE LA PRESENTE ES UNA IMPRESIÓN FIEL Y EXACTA QUE CONSTA DE 379 HOJAS, OBTENIDA DEL SISTEMA ÓPTICO DE DIGITALIZACIÓN DE IMÁGENES DEL ARCHIVO DE BANCO NACIONAL DE MÉXICO, S.A., LO QUE SE HACE CONSTAR PARA LOS EFECTOS LEGALES A QUE HAYA LUGAR. HOJA 67 DE 379

ART.110
FRACC. V,VII
LFTAIP
MOTIVACIÓN 1

ART. 113
FRACC I LFTAIP
MOTIVACION 2

[redacted]



PROCURADURÍA GENERAL
Subprocuraduría de Dere
Prevención del Delito y Servic
Oficina de Investi

CON FUNDAMENTO EN LO DISPUESTO POR EL ARTÍCULO 100 DE LA LEY DE INSTITUCIONES DE CRÉDITO, CERTIFICAMOS QUE LA PRESENTE ES UNA IMPRESIÓN FIEL Y EXACTA QUE CONSTA DE 379 HOJAS, OBTENIDA DEL SISTEMA ÓPTICO DE DIGITALIZACIÓN DE IMÁGENES DEL ARCHIVO DE BANCO NACIONAL DE MÉXICO, S.A., LO QUE SE HACE CONSTAR PARA LOS EFECTOS LEGALES A QUE HAYA LUGAR. HOJA 68 DE 379

ART.110
FRACC. V,VII
LFTAIP
MOTIVACIÓN 1

ART. 113
FRACC I LFTAIP
MOTIVACION 2

Banamex

643

643

643

¿Ya tienes tu nueva Tarjeta con Chip?

El 10 de septiembre de 2012 comienza la desactivación de Tarjetas sin Chip.

Si aún no la tienes **¡apúrate!**

Acude a tu sucursal y solicítala **SIN COSTO**, sólo presenta tu tarjeta actual e identificación oficial vigente.

Para mayor información comunícate al 01 800 021 2345 sin costo o al 1226 2639 de la Ciudad de México, Guadalajara y Monterrey.

Sólo por tener Nómina Banamex

estas protegido SIN COSTO con un Seguro por Muerte Accidental

Conoce este y otros beneficios en:
www.segurosbanamex.com

Aplican Condiciones de la Póliza

Apreciable Cliente,

De conformidad con lo dispuesto en el artículo 58 de la Ley de Instituciones de Crédito, le informamos que a partir del primero de noviembre de 2012 se modificarán las condiciones generales establecidas en el contrato que regula el depósito bancario de dinero denominado Perfil Ejecutivo.

Por lo anterior, le comunicamos que a partir de esta fecha podrá consultar las nuevas condiciones generales que aplicarán a dicho depósito a través de los siguientes medios: (i) en http://www.banamex.com, y (ii) de manera impresa, previa solicitud efectuada en cualquier sucursal Banamex.

Asimismo le informamos que las citadas condiciones generales se encuentran debidamente inscritas en el Registro de Contratos de Adhesión de la Comisión Nacional para la Protección y Defensa de los Usuarios de Servicios Financieros bajo el número 0300-428-000107/05-17 [illegible]0812, el cual podrá consultar en www.condusef.gob.mx

Atentamente,
Banco Nacional de México, S.A.,
Integrante del Grupo Financiero Banamex

[redacted]

Consulta condiciones, comisiones y requisitos de contratación en www.banamex.com

CON FUNDAMENTO EN LO DISPUESTO POR EL ARTÍCULO 100 DE LA LEY DE INSTITUCIONES DE CRÉDITO, CERTIFICAMOS QUE LA PRESENTE ES UNA IMPRESIÓN FIEL Y EXACTA QUE CONSTA DE 379 HOJAS, OBTENIDA DEL SISTEMA ÓPTICO DE DIGITALIZACIÓN DE IMÁGENES DEL ARCHIVO DE BANCO NACIONAL DE MÉXICO, S.A., LO QUE SE HACE CONSTAR PARA LOS EFECTOS LEGALES A QUE HAYA LUGAR. HOJA 69 DE 379

ART.110
FRACC. V,VII
LFTAIP
MOTIVACIÓN 1

ART. 113
FRACC I LFTAIP
MOTIVACION 2

Banamex

Glosario de Abreviaturas

1ER	PRIMER	DOT	DOTACION	PROM	PROMEDIO
A@O	AÑO	EDO	ESTADO	PTOS	PUNTOS
ANL	ANUALIDAD	EDO DE CTA	ESTADO DE CUENTA	PYME	PAQUETE PYME
ATM	AUTOMATIC TELLER MACHINE	EFE/EFECTIV	EFECTIVO	R1	MONTO DE 0 A 30 MIL
AUD/AUDIOMAT	AUDIOMATICO	ELEC/ELECTR	ELECTRONICA	R2	MONTO DE 30 MIL A 50 MIL
AUD E	AUDIOMATICO EMPRESARIAL	EMP	EMPRESARIAL	R3	MONTO DE 50 MIL EN ADELANTE
AUT	AUTOMATICA/AUTORIZACION	ESP	ESPECIAL	REACTIV	REACTIVACION
B PER	BANCANET PERSONAL	EXI	EXITOSA	REC	RECEPCION
B PRF	BANCANET PROFESIONAL	EXIT	EXITOSO	RECH	RECHAZADO(A)
BANC	BANCOS	EXT	EXTRANJERO	REEMB	REEMBOLSO
BCA	BANCA	F/PLAZA	FUERA DE PLAZA	REF	REFERENCIA
BCDIR	BANCANET DIRECTO	FID	FIDUCIARIO	REND	RENDIMIENTOS
BCNET	BANCANET EMPRESARIAL	FINS	FONDOS INSUFICIENTES	REP/REPOS	REPOSICION
BCOS	BANCOS	FIRME/PZA	FIRME PLAZA	REPOSIC	REPOSICION
BENEF	BENEFICIARIO	FOR	FORANEO	RESP	RESPALDO
BESE	BANAMEX EN SU EMPRESA	GAT	GANANCIA ANUAL TOTAL	RET	RETIROS
BANAMEX	BANCO NACIONAL DE MEXICO	GEN	GENERACION	REV	REVOCACION
BMX/BNM	BANCO NACIONAL DE MEXICO	GOLD2	HORIZONTE BALANCEADOS 2	RFC	REGISTRO FEDERAL DE CONTRIBUYENTES
BNE	BANCANET EMPRESARIAL	GRACI	GRACIAS		
BNET	BANCA NET PERSONAL	GTOS	GASTOS	S.A.R.	SISTEMA ADMINISTRACION RETIRO
BONIF	BONIFICACION	HZMDMAS	HORIZONTE BANAMEX UNO	SAT	SISTEMA ADMINISTRACION TRIBUTARIA
C	CAJERO	HORZONT	FONDO DE DINERO 1 BANAMEX		
CH/CHQ	CHEQUE	HORZNT+	HORIZONTE PLUS	S.B.C	SALVO BUEN COBRO
C FONDOS	CONCENTRACION FONDOS	HZDIA	HORIZONTE BANAMEX DOS	S/FON	SIN FONDOS
C/COPIA	CON COPIA	IDE	IMPUESTO DEPOSITO EFECTIVO	S/FONDOS	SIN FONDOS
C/TARJ - C/TARJETA	CON TARJETA	IMP	IMPUESTOS	SA	SOCIEDAD ANONIMA
CAJ	CAJERO	IMP. MN	IMPORTE MONEDA NACIONAL	SA DE CV	SOCIEDAD ANONIMA DE CAPITAL VARIABLE
CBC	CUENTA BALANCE CERO	IMP. ME	IMPORTE MONEDA EXTRANJE		
CCB	CALIFORNIA COMMERCE BANK	IMPTE	IMPORTE	SC	SOCIEDAD CIVIL
CERTIF	CERTIFICADO	IN FA/INT FALL	INTENTOS FALLIDOS	SDO	SALDO
CF	CONCENTRACION FONDOS	INCUMPL	INCUMPLIMIENTO	SEC	SECUENCIA
CGO	CARGO	INT	INTERES	SEGBANAMEX	SEGUROS BANAMEX
CH. DEV S/FONDOS	CHEQUE DEVUELTO SIN FONDOS	INTB	INTERBANCARIO	SER	SERVICIO
CITI	CITIDIRECT	INTBCO/INTERBAN	INTERBANCARIO	SER BCA ELEC	SERVICIO BANCA ELECTRONICA
CM	CUENTA MAESTRA	INST	INSTITUCIONES	SERV	SERVICIO/SERVICIOS
COM	COMISION	INTS	INTERESES	SOBREG	SOBREGIRO
COM. CH. S/FONDOS	COMISION CHEQUE SIN FONDOS	INV/INVS	INVERSION	SOFOM	SOCIEDAD FINANCIERA DE OBJETO MULTIPLE
COMIS/COMS	COMISION	ISR	IMPUESTO SOBRE LA RENTA	SPEI	SERVICIO DE PAGOS
CONCENT	CONCENTRADORA	IVA	IMPUESTO VALOR AGREGADO	SPEUA	SISTEMA PAGOS ELECTRONICOS INTERBANCARIOS
CONSULT / CONS	CONSULTA (S)	L. C.	LINEA DE CREDITO		
CP	CAJERO PERMANENTE	M DIA	MISMO DIA		
CR	CENTRO REPARTO	M.N.	MONEDA NACIONAL		
CTA	CUENTA	MA/MAGNE	MAGNETICO	SUC	SUCURSAL
CTA. M.	CUENTA MAESTRA	MED	MEDIO	T	TARJETA
CTAS	CUENTAS	MEN	MENSUALIDAD	T Y CH	TARJETA Y CHEQUERA
CTO	CONTRATO	MENS	MENSUAL	T. D.	TARJETA DEBITO
CTRO	CENTRO	MOD	MODALIDAD	TARJ	TARJETA
CRED	CREDITO	MOV	MOVIMIENTO	TB	TARJETAS BANAMEX
CUE	CUENTA	MOVS/MOVTOS	MOVIMIENTOS	TC	TIPO DE CAMBIO
CVE	CLAVE	NET	BANCANET	TDC	TARJETA DE CREDITO
DEB/DEBIT	DEBITO	No.	NUMERO	T. EXE	TASA EXENTA
DEP	DEPOSITO	NOMI	NOMINA BANAMEX	TEF	TRANSFERENCIA ELECTRONICA DE PAGOS
DEP P/DISPOSICION	DEPOSITO POR DISPOSICION	OPER	OPERACION		
DEVOL	DEVOLUCION	PAGOS	PAGOS INTERBANCARIOS	TERC	TERCEROS
DEVUEL	DEVUELTO	PAQ	PAQUETE	TRAS	TRASPASO
DF	DISTRITO FEDERAL	PDTE (S)	PENDIENTE	TPV	TERMINAL PUNTO VENTA
DIGIT	DIGITEM	PEMEX	PETROLEOS MEXICANOS	TXN	TRANSACCION
DISP/DIS	DISPOSICION	PEND/PENDIENT	PENDIENTE	VENTAN	VENTANILLA
DLS/DLLS	DOLARES	PERM	PERMANENTE	VTO	VENCIMIENTO
DOC	DOCUMENTO	PREV AUT	PREVENCION AUTOMATICA	X	POR
DOMI	DOMICILIACION	PROG	PROGRAMADO		

CON FUNDAMENTO EN LO DISPUESTO POR EL ARTÍCULO 100 DE LA LEY DE INSTITUCIONES DE CRÉDITO, CERTIFICAMOS QUE LA PRESENTE ES UNA IMPRESIÓN FIEL Y EXACTA QUE CONSTA DE 379 HOJAS, OBTENIDA DEL SISTEMA ÓPTICO DE DIGITALIZACIÓN DE IMÁGENES DEL ARCHIVO DE BANCO NACIONAL DE MÉXICO, S.A., LO QUE SE HACE CONSTAR PARA LOS EFECTOS LEGALES A QUE HAYA LUGAR. HOJA 70 DE 379

ART. 110
FRACC. V,VII
LFTAIP

MOTIVACIÓN 1

ART. 113
FRACC I LFTAIP

MOTIVACION 2

644
644
644

[redacted]

CON FUNDAMENTO EN LO DISPUESTO POR EL ARTÍCULO 100 DE LA LEY DE INSTITUCIONES DE CRÉDITO, CERTIFICAMOS QUE LA PRESENTE ES UNA IMPRESIÓN FIEL Y EXACTA QUE CONSTA DE 379 HOJAS, OBTENIDA DEL SISTEMA ÓPTICO DE DIGITALIZACIÓN DE IMÁGENES DEL ARCHIVO DE BANCO NACIONAL DE MÉXICO, S.A., LO QUE SE HACE CONSTAR PARA LOS EFECTOS LEGALES A QUE HAYA LUGAR. HOJA 71 DE 379

ART.110
FRACC. V,VII
LFTAIP
MOTIVACIÓN 1

ART. 113
FRACC I LFTAIP
MOTIVACION 2

[redacted]

CON FUNDAMENTO EN LO DISPUESTO POR EL ARTÍCULO 100 DE LA LEY DE INSTITUCIONES DE CRÉDITO, CERTIFICAMOS QUE LA PRESENTE ES UNA IMPRESIÓN FIEL Y EXACTA QUE CONSTA DE 379 HOJAS, OBTENIDA DEL SISTEMA ÓPTICO DE DIGITALIZACIÓN DE IMÁGENES DEL ARCHIVO DE BANCO NACIONAL DE MÉXICO, S.A., LO QUE SE HACE CONSTAR PARA LOS EFECTOS LEGALES A QUE HAYA LUGAR. HOJA 72 DE 379

ART.110
FRACC. V,VII
LFTAIP
MOTIVACIÓN 1

ART. 113
FRACC I LFTAIP
MOTIVACION 2

647
645
645

[redacted]

RAL DE LA REPÚBLICA
Derechos Humanos,
Servicios a la Comun
Investigación

CON FUNDAMENTO EN LO DISPUESTO POR EL ARTÍCULO 100 DE LA LEY DE INSTITUCIONES DE CRÉDITO, CERTIFICAMOS QUE LA PRESENTE ES UNA IMPRESIÓN FIEL Y EXACTA QUE CONSTA DE 379 HOJAS, OBTENIDA DEL SISTEMA ÓPTICO DE DIGITALIZACIÓN DE IMÁGENES DEL ARCHIVO DE BANCO NACIONAL DE MÉXICO, S.A., LO QUE SE HACE CONSTAR PARA LOS EFECTOS LEGALES A QUE HAYA LUGAR. HOJA 73 DE 379

ART.110
FRACC. V,VII
LFTAIP
MOTIVACIÓN 1

ART. 113
FRACC I LFTAIP
MOTIVACION 2

Banamex

Este fin de año ¡es bueno estar con Banamex! porque me da grandes beneficios



El Programa de Recompensas Banamex me premia por hacer lo que hago todos los días:

- Me puedo ganar todos los días un mes de super al firmar todo con mi Tarjeta de Débito
- Si mantengo mi saldo desde $1,000 pesos puedo ganar desde 1 mes de super hasta $1,000,000 de pesos. También cuenta lo que tengo ahorrado en mi Inversión Perfiles

Gana con Recompensas Banamex. Vigencia del 1 de octubre al 31 de diciembre de 2012. Cobertura de la promoción: Nivel Nacional. Responsable del concurso: Banco Nacional de México, S.A. Recompensas Banamex, Permiso SEGOB 20120202PS06. Vigencia del 01 de octubre al 31 de diciembre de 2012. Cobertura de la promoción: Nivel Nacional. Responsable del Sorteo: Banco Nacional de México, S.A. Consulta las bases y restricciones de las promociones en www.banamex.com/recompensasbanamex. GAT 0.70% variable antes de impuestos, calculada al 15 de octubre de 2012 sobre un rango de inversión de $1 a $9,999. Para fines informativos y de comparación. Vigencia al 31 de diciembre de 2012. Consulta requisitos de contratación y comisiones en www.banamex.com



Con las Inversiones Banamex siempre salgo ganando:

- Con Pagaré Banamex me dan una tasa del 11% de interés anual en la quinta renovación o 5% de interés anual en la segunda, desde $2,500 pesos. Además, me dan 1% de interés anual adicional por ser Cliente Distinguido Banamex 1
- Con Inversión Perfiles mi dinero está disponible todos los días y me da atractivos rendimientos desde $1,000 pesos sin riesgo ni plazos forzosos

Pagaré Banamex: GAT 2.54% variable antes de impuestos, calculada al 2 de agosto del 2012 sobre un rango de inversión de $10,000 a $99,999, y periodo de 180 días. Para fines informativos y de comparación. Vigencia al 31 de diciembre del 2012. Plazo a partir de 35 días. Consulta condiciones y requisitos de contratación en www.banamex.com. Inversión Perfiles: GAT 0.70% variable antes de impuestos, calculada al 15 de octubre del 2012 sobre un rango de inversión de $1 a $9,999. Para fines informativos y de comparación. Vigencia al 30 de noviembre del 2012. Horario de operación de lunes a viernes de 9:00 a 19:00 hrs. (en días hábiles, hora de la Ciudad de México). Las operaciones realizadas fuera de este horario aplican a las 9:00 hrs. del día hábil siguiente. Consulta requisitos de contratación y condiciones en www.banamex.com



Y por si fuera poco, con la promoción Firma y Gana:

- Puedo ganar mis compras gratis al firmar todo con mi Tarjeta de Débito

Síguenos en:

facebook.com/banamex @banamex youtube.com/banamex

Firma y Gana. Tarjetas de Débito Banamex. Permiso gobernación 20120813PS06. Vigencia del 5 de [illegible] términos, comisiones y requisitos de contratación de las tarjetas en www.banamex.com Consulta mecánica, bases y condiciones en www.banamex.com/[illegible] y el logotipo de Youtube son marcas comerciales de Google Inc.

Sin duda Banamex es mi mejor opción ¡siempre!

[redacted]

CON FUNDAMENTO EN LO DISPUESTO POR EL ARTÍCULO 100 DE LA LEY DE INSTITUCIONES DE CRÉDITO, CERTIFICAMOS QUE LA PRESENTE ES UNA IMPRESIÓN FIEL Y EXACTA QUE CONSTA DE 379 HOJAS, OBTENIDA DEL SISTEMA ÓPTICO DE DIGITALIZACIÓN DE IMÁGENES DEL ARCHIVO DE BANCO NACIONAL DE MÉXICO, S.A. LO QUE SE HACE CONSTAR PARA LOS EFECTOS LEGALES A QUE HAYA LUGAR. HOJA 74 DE 379

ART.110
FRACC. V,VII
LFTAIP
MOTIVACIÓN 1

ART. 113
FRACC I LFTAIP
MOTIVACION 2

Banamex

650
646
646

Para informarte mejor, ahora vamos al grano

Te presentamos el nuevo **Resumen Financiero de Cuenta**, con información simplificada de tus movimientos, más amigable y en un mismo lugar.

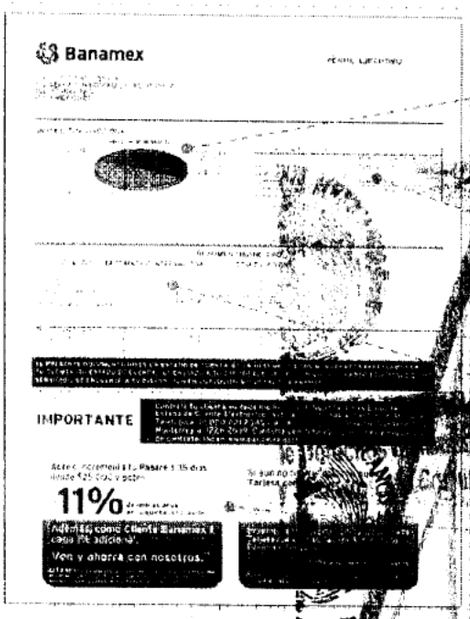

1. La gráfica de tu saldo inicial y final, así como el monto de tus depósitos y retiros en el mes
2. Los datos de tu cuenta, incluyendo la CLABE para recibir transferencias electrónicas interbancarias
3. Los saldos de tu cuenta y los productos ligados a ésta, sus intereses o rendimientos y las comisiones generadas en el mes.
4. Avisos importantes sobre el uso de tu cuenta y sus beneficios.

El Estado de Cuenta con el detalle de tus operaciones estará disponible en las sucursales Banamex. Para solicitar su envío por e-mail llam[illegible] y desde Ciudad de México, Guadalajara y Monterrey al 1226 2639.

Tu opinión es muy importante

¿Te agrada este formato? ¿La información que contiene es suficiente para tus necesidades? Llama al 01 800 849 9640 y comparte tus comentarios.

Consulta condiciones, comisiones y requisitos de contratación en www.banamex.com

CON FUNDAMENTO EN LO DISPUESTO POR EL ARTÍCULO 100 DE LA LEY DE INSTITUCIONES DE CRÉDITO, CERTIFICAMOS QUE LA PRESENTE ES UNA IMPRESIÓN FIEL Y EXACTA QUE CONSTA DE 379 HOJAS, OBTENIDA DEL SISTEMA ÓPTICO DE DIGITALIZACIÓN DE IMÁGENES DEL ARCHIVO DE BANCO NACIONAL DE MÉXICO, S.A., LO QUE SE HACE CONSTAR PARA LOS EFECTOS LEGALES A QUE HAYA LUGAR. HOJA 75 DE 379

ART.110
FRACC. V,VII
LFTAIP
MOTIVACIÓN 1

ART. 113
FRACC I LFTAIP
MOTIVACION 2

Banamex

[redacted]

CON FUNDAMENTO EN LO DISPUESTO POR EL ARTÍCULO 100 DE LA LEY DE INSTITUCIONES DE CRÉDITO, CERTIFICAMOS QUE LA PRESENTE ES UNA IMPRESIÓN FIEL Y EXACTA QUE CONSTA DE 379 HOJAS, OBTENIDA DEL SISTEMA ÓPTICO DE DIGITALIZACIÓN DE IMÁGENES DEL ARCHIVO DE BANCO NACIONAL DE MÉXICO, S.A., LO QUE SE HACE CONSTAR PARA LOS EFECTOS LEGALES A QUE HAYA LUGAR. HOJA 76 DE 379

ART.110
FRACC. V,VII
LFTAIP
MOTIVACIÓN 1

ART. 113
FRACC I LFTAIP
MOTIVACION 2

Banamex

647

Glosario de Abreviaturas

1ER	PRIMER
AÑO	AÑO
ANL	ANUALIDAD
ATM	AUTOMATIC TELLER MACHINE
AUD/AUDIOMAT	AUDIOMATICO
AUD E	AUDIOMATICO EMPRESARIAL
AUT	AUTOMATICA/AUTORIZACION
B PER	BANCANET PERSONAL
B PRF	BANCANET PROFESIONAL
BANC	BANCOS
BCA	BANCA
BCDIR	BANCANET DIRECTO
BCNET	BANCANET EMPRESARIAL
BCOS	BANCOS
BENEF	BENEFICIARIO
BESE	BANAMEX EN SU EMPRESA
BANAMEX	BANCO NACIONAL DE MEXICO
BMX/BNM	BANCO NACIONAL DE MEXICO
BNE	BANCANET EMPRESARIAL
BNET	BANCA NET PERSONAL
BONIF	BONIFICACION
C	CAJERO
CH/CHQ	CHEQUE
C FONDOS	CONCENTRACION FONDOS
C/COPIA	CON COPIA
C/TARJ - C/TARJETA	CON TARJETA
CAJ	CAJERO
CBC	CUENTA BALANCE CERO
CCB	CALIFORNIA COMMERCE BANK
CERTIF	CERTIFICADO
CF	CONCENTRACION FONDOS
CGO	CARGO
CH. DEV S/FONDOS	CHEQUE DEVUELTO SIN FONDOS
CITI	CITIDIRECT
CM	CUENTA MAESTRA
CON	COMISION
CON. CH. S/FONDOS	COMISION CHEQUE SIN FONDOS
COMIS/COMS	COMISION
CONCENT	CONCENTRADORA
CONSULT / CONS	CONSULTA (S)
CP	CAJERO PERMANENTE
CR	CENTRO REPARTO
CTA	CUENTA
CTA. M.	CUENTA MAESTRA
CTAS	CUENTAS
CTO	CONTRATO
CTRO	CENTRO
CRED	CREDITO
CUE	CUENTA
CVE	CLAVE
DEB/DEBIT	DEBITO
DEP	DEPOSITO
DEP P/DISPOSICION	DEPOSITO POR DISPOSICION
DEVOL	DEVOLUCION
DEVUEL	DEVUELTO
DF	DISTRITO FEDERAL
DIGIT	DIGITEM
DISP/DIS	DISPOSICION
DLS/DLLS	DOLARES
DOC	DOCUMENTO
DOMI	DOMICILIACION
DOT	DOTACION
EDO	ESTADO
EDO DE CTA	ESTADO DE CUENTA
EFE/EFECTIV	EFECTIVO
ELEC/ELECTR	ELECTRONICA
EMP	EMPRESARIAL
ESP	ESPECIAL
EXI	EXITOSA
EXIT	EXITOSO
EXT	EXTRANJERO
F/PLAZA	FUERA DE PLAZA
FID	FIDUCIARIO
FINS	FONDOS INSUFICIENTES
FIRME/PZA	FIRME PLAZA
FOR	FORANEO
GAT	GANANCIA ANUAL TOTAL
GEN	GENERACION
GOLD2	HORIZONTE BALANCEADOS 2
GRACI	GRACIAS
GTOS	GASTOS
HZMOMAS	HORIZONTE BANAMEX UNO
HORZONT	FONDO DE DINERO 1 BANAMEX
HORZNT+	HORIZONTE PLUS
HZDOS	HORIZONTE BANAMEX DOS
IDE	IMPUESTO DEPOSITO EFECTIVO
IMP	IMPUESTOS
IMP MN	IMPORTE MONEDA NACIONAL
IMP. ME	IMPORTE MONEDA EXTRANJERA
IMPTE	IMPORTE
INFTA/INT EXIT	INTENTOS FALLIDOS
INCUMPL	INCUMPLIMIENTO
INE	INTERES
INTB	INTERBANCARIO
INTERBO/INTERBAN	INTERBANCARIO
INST	INSTITUCIONES
INTERNAC	INTERNACIONAL
INVERSIO	INVERSION
IPAB	IMPUESTO AL VALOR AGREGADO
IVA	IMPUESTO VALOR AGREGADO
L. DE	LINEA DE CREDITO
M DIA	MISMO DIA
M.N.	MONEDA NACIONAL
MA/MAGNE	MAGNETICO
MED	MEDIO
MEN	MENSUALIDAD
MENS	MENSUAL
MOD	MODALIDAD
MOV	MOVIMIENTO
MOVS/MOVTOS	MOVIMIENTOS
NET	BANCANET
No.	NUMERO
NOMI	NOMINA BANAMEX
OPER	OPERACION
PAGOS	PAGOS INTERBANCARIOS
PAQ	PAQUETE
PDTE (S)	PENDIENTE
PEMEX	PETROLEOS MEXICANOS
PEND/PENDIENT	PENDIENTE
PERM.	PERMANENTE
PREV AUT	PREVENCION AUTOMATICA
PROG	PROGRAMADO
PROM	PROMEDIO
PTOS	PUNTOS
PYME	PAQUETE PYME
R1	MONTO DE 0 A 30 MIL
R2	MONTO DE 30 MIL A 50 MIL
R3	MONTO DE 50 MIL EN ADELANTE
REACTIV	REACTIVACION
REC	RECEPCION
RECH	RECHAZADO(A)
REEMB	REEMBOLSO
REF	REFERENCIA
REND	RENDIMIENTOS
REP/REPOS	REPOSICION
REPOSIC	REPOSICION
RESP	RESPALDO
RET	RETIROS
REV	REVOCACION
RFC	REGISTRO FEDERAL DE CONTRIBUYENTES
S.A.R.	SISTEMA ADMINISTRACION RETIRO
SAT	SISTEMA ADMINISTRACION TRIBUTARIA
S.B.C	SALVO BUEN COBRO
S/FON	SIN FONDOS
S/FONDOS	SIN FONDOS
SA	SOCIEDAD ANONIMA
SA DE CV	SOCIEDAD ANONIMA DE CAPITAL VARIABLE
SC	SOCIEDAD CIVIL
SDO	SALDO
SEC	SECUENCIA
SEGBANAMEX	SEGUROS BANAMEX
SER	SERVICIO
SER BCA ELEC	SERVICIO BANCA ELECTRONICA
SERV	SERVICIO/SERVICIOS
SOBREG	SOBREGIRO
SOFOM	SOCIEDAD FINANCIERA OBJETO MULTIPLE
SPEI	SERVICIOS PAGOS ELECTRONICOS INTERBANCARIOS
SPEUA	SISTEMA PAGOS ELECTRONICOS USO AMPLIADO
SUC	SUCURSAL
T	TARJETA
T Y CH	TARJETA Y CHEQUERA
T. D.	TARJETA DEBITO
TAR/TARJ	TARJETA
TB	TARJETAS BANAMEX
TC	TARJETA DE CREDITO
TC	TIPO DE CAMBIO
T. GRA	TASA GRAVABLE
T. EXE	TASA EXENTA
TEF	TRANSFERENCIA ELECTRONICA DE PAGOS
TERC	TERCEROS
TRAS	TRASPASO
TPV	TERMINAL PUNTO VENTA
TXN	TRANSACCION
VENTAN	VENTANILLA
VTO	VENCIMIENTO
X	POR

CON FUNDAMENTO EN LO DISPUESTO POR EL ARTÍCULO 100 DE LA LEY DE INSTITUCIONES DE CRÉDITO, CERTIFICAMOS QUE LA PRESENTE ES UNA IMPRESIÓN FIEL Y EXACTA QUE CONSTA DE 379 HOJAS, OBTENIDA DEL SISTEMA ÓPTICO DE DIGITALIZACIÓN DE IMÁGENES DEL ARCHIVO DE BANCO NACIONAL DE MÉXICO, S.A., LO QUE SE HACE CONSTAR PARA LOS EFECTOS LEGALES A QUE HAYA LUGAR. HOJA 77 DE 379

ART.110
FRACC. V,VII
LFTAIP

MOTIVACIÓN 1

ART. 113
FRACC I LFTAIP

MOTIVACION 2

[redacted]

CON FUNDAMENTO EN LO DISPUESTO POR EL ARTÍCULO 100 DE LA LEY DE INSTITUCIONES DE CRÉDITO, CERTIFICAMOS QUE LA PRESENTE ES UNA IMPRESIÓN FIEL Y EXACTA QUE CONSTA DE 379 HOJAS, OBTENIDA DEL SISTEMA ÓPTICO DE DIGITALIZACIÓN DE IMÁGENES DEL ARCHIVO DE BANCO NACIONAL DE MÉXICO, S.A., LO QUE SE HACE CONSTAR PARA LOS EFECTOS LEGALES A QUE HAYA LUGAR. HOJA 78 DE 379

ART.110
FRACC. V,VII
LFTAIP
MOTIVACIÓN 1

ART. 113
FRACC I LFTAIP
MOTIVACION 2

[redacted]

CON FUNDAMENTO EN LO DISPUESTO POR EL ARTÍCULO 100 DE LA LEY DE INSTITUCIONES DE CRÉDITO, CERTIFICAMOS QUE LA PRESENTE ES UNA IMPRESIÓN FIEL Y EXACTA QUE CONSTA DE 379 HOJAS, OBTENIDA DEL SISTEMA ÓPTICO DE DIGITALIZACIÓN DE IMÁGENES DEL ARCHIVO DE BANCO NACIONAL DE MÉXICO, S.A., LO QUE SE HACE CONSTAR PARA LOS EFECTOS LEGALES A QUE HAYA LUGAR. HOJA 79 DE 379

ART.110
FRACC. V,VII
LFTAIP
MOTIVACIÓN 1

ART. 113
FRACC I LFTAIP
MOTIVACION 2

[redacted]

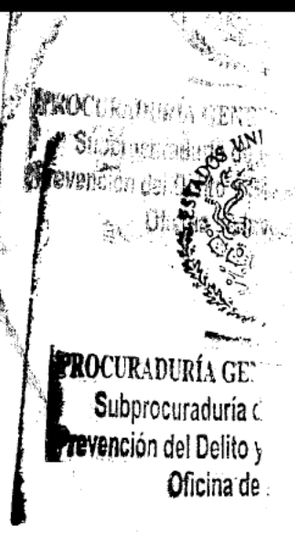

CON FUNDAMENTO EN LO DISPUESTO POR EL ARTÍCULO 100 DE LA LEY DE INSTITUCIONES DE CRÉDITO, CERTIFICAMOS QUE LA PRESENTE ES UNA IMPRESIÓN FIEL Y EXACTA QUE CONSTA DE 379 HOJAS, OBTENIDA DEL SISTEMA ÓPTICO DE DIGITALIZACIÓN DE IMÁGENES DEL ARCHIVO DE BANCO NACIONAL DE MÉXICO, S.A. LO QUE SE HACE CONSTAR PARA LOS EFECTOS LEGALES A QUE HAYA LUGAR. HOJA 80 DE 379

ART.110
FRACC. V,VII
LFTAIP
MOTIVACIÓN 1

ART. 113
FRACC I LFTAIP
MOTIVACION 2

Banamex

649

Este 2012 Banamex agradece tu confianza, y en reconocimiento te da grandes beneficios, ¡aprovéchalos!



El Programa de Recompensas Banamex me premia por hacer lo que hago todos los días:

- Me puedo ganar todos los días un mes de super al firmar todo con mi Tarjeta de Débito
- Si mantengo mi saldo desde $1,000 pesos puedo ganar desde 1 mes de super hasta $1,000,000 de pesos. También cuenta lo que tengo ahorrado en mi Inversión Perfiles

Gana con Recompensas Banamex. Vigencia: del 1 de octubre al 31 de diciembre de 2012. Cobertura de la promoción: Nivel Nacional. Responsable del concurso: Banco Nacional de México, S.A. Recompensas Banamex. Permiso SEGOB 20120702I506. Vigencia del 01 de octubre al 31 de diciembre de 2012. Cobertura de la promoción: Nivel Nacional. Responsable del Sorteo.: Banco Nacional de México, S.A. Consulta las bases y restricciones de las promociones en www.banamex.com/recompensasbanamex. GAT 0.39% variable antes de impuestos, calculada al 15 de octubre de 2012 sobre un rango de inversión de $1 a $9,999. Para fines informativos y de comparación. Vigencia: el 31 de diciembre de 2012. Consulta requisitos de contratación, comisiones y condiciones en www.banamex.com



Con las Inversiones Banamex siempre salgo ganando:

- Con Pagaré Banamex me dan una tasa del 11% de interés anual en la quinta renovación o 5% de interés anual en la segunda, a partir de $2,500 pesos. Además, me dan 1% de interés anual adicional por ser Cliente Distinguido Banamex.‡
- Con Inversión Perfiles mi dinero está disponible todos los días y me da atractivos rendimientos desde $1,000 pesos sin riesgo ni plazos forzosos

Pagaré Banamex: GAT 2.54% variable antes de impuestos, calculada al 6 de noviembre del 2012 sobre un rango de inversión de $10,000 a $99,999 y periodo de 180 días. Para fines informativos y de comparación. Vigencia: al 31 de diciembre del 2012. Plazo a partir de 28 días. Consulta requisitos de contratación, comisiones y condiciones en www.banamex.com Inversión Perfiles: GAT 0.39% variable antes de impuestos, calculada al 15 de octubre del 2012 sobre un rango de inversión de $1 a $9,999. Para fines informativos y de comparación. Vigencia: al 31 de diciembre del 2012. Horario de operación de lunes a viernes de 9:00 a 17:00 hrs. (en días hábiles, hora de la Ciudad de México). Las operaciones realizadas fuera de este horario serán a las 9:00 hrs. del día hábil siguiente. Consulta requisitos de contratación, comisiones y condiciones en www.banamex.com



Y por si fuera poco, con la promoción Firma y Gana:

- Puedo ganar mis compras gratis al firmar todo con mi Tarjeta de Débito.

facebook.com/banamex twitter.com/banamex youtube.com/banamex

Firma y Gana. Tarjetas de Débito Banamex participantes. Vigencia: del 1 de noviembre del 2012 al 6 de enero del 2013. Consulta términos, comisiones y requisitos de contratación en www.banamex.com Consulta mecánica, bases y restricciones en www.banamex.com/firmaygana Youtube y el logotipo de Youtube son marcas comerciales de [illegible]

Sin duda Banamex es mi mejor opción ¡siempre!

[redacted]

Consulta condiciones, comisiones y requisitos de contratación en www.banamex.com

CON FUNDAMENTO EN LO DISPUESTO POR EL ARTÍCULO 100 DE LA LEY DE INSTITUCIONES DE CRÉDITO, CERTIFICAMOS QUE LA PRESENTE ES UNA IMPRESIÓN FIEL Y EXACTA QUE CONSTA DE 379 HOJAS, OBTENIDA DEL SISTEMA ÓPTICO DE DIGITALIZACIÓN DE IMÁGENES DEL ARCHIVO DE BANCO NACIONAL DE MÉXICO, S.A., LO QUE SE HACE CONSTAR PARA LOS EFECTOS LEGALES A QUE HAYA LUGAR. HOJA 81 DE 379

ART.110 FRACC. V,VII LFTAIP

MOTIVACIÓN 1

ART. 113 FRACC I LFTAIP

MOTIVACION 2

Banamex

Para informarte mejor, ahora vamos al grano

Te presentamos el nuevo **Resumen Financiero de Cuenta**, con información simplificada de tus movimientos, más amigable y en un mismo lugar.

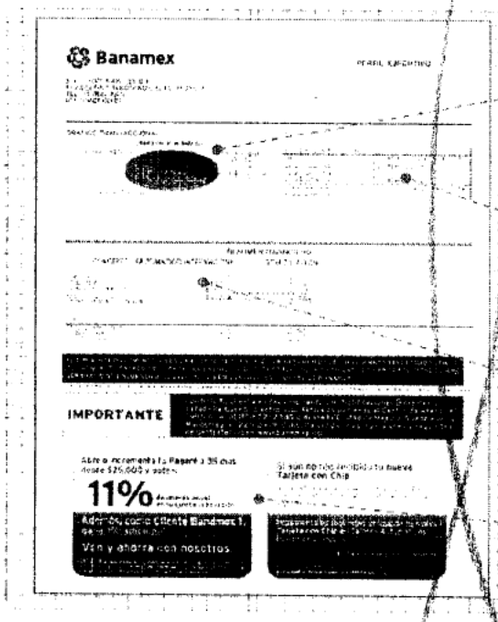

1. La gráfica de tu saldo inicial y final, así como el monto de tus depósitos y retiros en el mes.
2. Los datos de tu cuenta, incluyendo la CLABE para recibir transferencias electrónicas interbancarias.
3. Los saldos de tu cuenta y los productos ligados a éste, sus intereses o rendimientos y las comisiones generadas en el mes.
4. Avisos importantes sobre el uso de tu cuenta y sus beneficios.

El Estado de Cuenta con el detalle de tus operaciones estará disponible en las sucursales Banamex. Para solicitar su envío por e-mail llama al 01 800 021 2345 desde Ciudad de México, Guadalajara y Monterrey al 1226 2639.

Tu opinión es muy importante

¿Te agrada este formato? ¿La información que contiene es suficiente para tus necesidades? Llama al 01 800 849 9640 y comparte tus comentarios.

PROCURADURÍA GEN...
Subprocuraduría d...
...vención del Delito y ...
Oficina de ...

Consulta condiciones, comisiones y requisitos de contratación en www.banamex.com

CON FUNDAMENTO EN LO DISPUESTO POR EL ARTÍCULO 100 DE LA LEY DE INSTITUCIONES DE CRÉDITO, CERTIFICAMOS QUE LA PRESENTE ES UNA IMPRESIÓN FIEL Y EXACTA QUE CONSTA DE 379 HOJAS, OBTENIDA DEL SISTEMA ÓPTICO DE DIGITALIZACIÓN DE IMÁGENES DEL ARCHIVO DE BANCO NACIONAL DE MÉXICO, S.A., LO QUE SE HACE CONSTAR PARA LOS EFECTOS LEGALES A QUE HAYA LUGAR.

ART.110
FRACC. V,VII
LFTAIP
MOTIVACIÓN 1

ART. 113
FRACC I LFTAIP
MOTIVACION 2

Banamex

Glosario de Abreviaturas

1ER	PRIMER
AÑO	AÑO
ANL	ANUALIDAD
ATM	AUTOMATIC TELLER MACHINE
AUD/AUDIOMAT	AUDIOMATICO
AUD E	AUDIOMATICO EMPRESARIAL
AUT	AUTOMATICA/AUTORIZACION
B PER	BANCANET PERSONAL
B PRF	BANCANET PROFESIONAL
BANC	BANCOS
BCA	BANCA
BCDIR	BANCANET DIRECTO
BCNET	BANCANET EMPRESARIAL
BCOS	BANCOS
BENEF	BENEFICIARIO
BESE	BANAMEX EN SU EMPRESA
BANAMEX	BANCO NACIONAL DE MEXICO
BMX/BNM	BANCO NACIONAL DE MEXICO
BNE	BANCANET EMPRESARIAL
BNET	BANCA NET PERSONAL
BONIF	BONIFICACION
C	CAJERO
CH/CHQ	CHEQUE
C FONDOS	CONCENTRACION FONDOS
C/COPIA	CON COPIA
C/TARJ - C/TARJETA	CON TARJETA
CAJ	CAJERO
CBC	CUENTA BALANCE CERO
CCB	CALIFORNIA COMMERCE BANK
CERTIF	CERTIFICADO
CF	CONCENTRACION FONDOS
CGO	CARGO
CH. DEV S/FONDOS	CHEQUE DEVUELTO SIN FONDOS
CITI	CITIDIRECT
CM	CUENTA MAESTRA
CON	COMISION
CON. CH. S/FONDOS	COMISION CHEQUE SIN FONDOS
COMIS/COMS	COMISION
CONCENT	CONCENTRADORA
CONSULT / CONS	CONSULTA (S)
CP	CAJERO PERMANENTE
CR	CENTRO REPARTO
CTA	CUENTA
CTA. M.	CUENTA MAESTRA
CTAS	CUENTAS
CTO	CONTRATO
CTRO	CENTRO
CRED	CREDITO
CUE	CUENTA
CVE	CLAVE
DEB/DEBIT	DEBITO
DEP	DEPOSITO
DEP P/DISPOSICION	DEPOSITO POR DISPOSICION
DEVOL	DEVOLUCION
DEVUEL	DEVUELTO
DF	DISTRITO FEDERAL
DIGIT	DIGITEM
DISP/DIS	DISPOSICION
DLS/DLLS	DOLARES
DOC	DOCUMENTO
DOMI	DOMICILIACION
DOT	DOTACION
EDO	ESTADO
EDO DE CTA	ESTADO DE CUENTA
EFE/EFECTIV	EFECTIVO
ELEC/ELECTR	ELECTRONICA
EMP	EMPRESARIAL
ESP	ESPECIAL
EXI	EXITOSA
EXIT	EXITOSO
EXT	EXTRANJERO
F/PLAZA	FUERA DE PLAZA
FID	FIDUCIARIO
FINS	FONDOS INSUFICIENTES
FIRME/PZA	FIRME PLAZA
FOR	FORANEO
GAT	GANANCIA ANUAL TOTAL
GEN	GENERACION
GOLD2	HORIZONTE BALANCEADOS 2
GRACI	GRACIAS
GTOS	GASTOS
HZMDMAS	HORIZONTE BANAMEX UNO
HORZONT	FONDO DE DINERO 1 BANAMEX
HORZNT+	HORIZONTE PLUS
HZDIA	HORIZONTE BANAMEX DOS
IDE	IMPUESTO DEPOSITO EFECTIVO
IMP	IMPUESTOS
IMP. MN	IMPORTE MONEDA NACIONAL
IMP. ME	IMPORTE MONEDA EXTRANJERA
IMPTE	IMPORTE
IN FA/INT FALL	INTENTOS FALLIDOS
INCOMPL	INCUMPLIMIENTO
INT	INTERES
INTER	INTERBANCARIO
INTERBCO/INTERBAN	INTERBANCARIO
INST	INSTITUCIONES
INTS	INTERESES
INVERS	INVERSION
ISR	IMPUESTO SOBRE LA RENTA
IVA	IMPUESTO AL VALOR AGREGADO
LC	LINEA DE CREDITO
MISMA	MISMO DIA
MN	MONEDA NACIONAL
MAGNET	MAGNETICO
MEDIO	MEDIO
MEN	MENSUALIDAD
MENS	MENSUAL
MOD	MODALIDAD
MOVTO	MOVIMIENTO
MOVS/MONTOS	MOVIMIENTOS
NET	BANCANET
NO	NUMERO
NOMI	NOMINA BANAMEX
OPER	OPERACION
PAGOS	PAGOS INTERBANCARIOS
PAQ	PAQUETE
PDTE(S)	PENDIENTE
PEMEX	PETROLEOS MEXICANOS
PEND/PENDIENT	PENDIENTE
PERM	PERMANENTE
PREV AUT	PREVENCION AUTOMATICA
PROG	PROGRAMADO
PROM	PROMEDIO
PTOS	PUNTOS
PYME	PAQUETE PYME
R1	MONTO DE 0 A 30 MIL
R2	MONTO DE 30 MIL A 50 MIL
R3	MONTO DE 50 MIL EN ADELANTE
REACTIV	REACTIVACION
REC	RECEPCION
RECH	RECHAZADO(A)
REEMB	REEMBOLSO
REF	REFERENCIA
REND	RENDIMIENTOS
REP/REPOS	REPOSICION
REPOSIC	REPOSICION
RESP	RESPALDO
RET	RETIROS
REV	REVOCACION
RFC	REGISTRO FEDERAL DE CONTRIBUYENTES
S.A.R.	SISTEMA ADMINISTRACION RETIRO
SAT	SISTEMA ADMINISTRACION TRIBUTARIA
S.B.C.	SALVO BUEN COBRO
S/FON	SIN FONDOS
S/FONDOS	SIN FONDOS
S.A.	SOCIEDAD ANONIMA
S.A. DE CV	SOCIEDAD ANONIMA DE CAPITAL VARIABLE
SC	SOCIEDAD CIVIL
SDO	SALDO
SEC	SECUENCIA
SEGBANAMEX	SEGUROS BANAMEX
SER	SERVICIO
SER BCA ELEC	SERVICIO BANCA ELECTRONICA
SERV	SERVICIO/SERVICIOS
SOBREG	SOBREGIRO
SOFOM	SOCIEDAD FINANCIERA OBJETO MULTIPLE
SPEI	SERVICIOS PAGOS ELECTRONICOS INTERBANCARIOS
SPEUA	SISTEMA PAGOS ELECTRONICOS USO AMPLIADO
SUC	SUCURSAL
T	TARJETA
T Y CH	TARJETA Y CHEQUERA
T. D.	TARJETA DEBITO
TAR/TARJ	TARJETA
TB	TARJETAS BANAMEX
TC	TARJETA DE CREDITO
TC	TIPO DE CAMBIO
T. GRA	TASA GRAVABLE
T. EXE	TASA EXENTA
TEF	TRANSFERENCIA ELECTRONICA DE PAGOS
TERC	TERCEROS
TRAS	TRASPASO
TPV	TERMINAL PUNTO VENTA
TXN	TRANSACCION
VENTAN	VENTANILLA
VTO	VENCIMIENTO
X	POR

CON FUNDAMENTO EN LO DISPUESTO POR EL ARTÍCULO 100 DE LA LEY DE INSTITUCIONES DE CRÉDITO, CERTIFICAMOS QUE LA PRESENTE ES UNA IMPRESIÓN FIEL Y EXACTA QUE CONSTA DE 379 HOJAS, OBTENIDA DEL SISTEMA ÓPTICO DE DIGITALIZACIÓN DE IMÁGENES DEL ARCHIVO DE BANCO NACIONAL DE MÉXICO, S.A., LO QUE SE HACE CONSTAR PARA LOS EFECTOS LEGALES A QUE HAYA LUGAR. HOJA 83 DE 379

ART.110
FRACC. V,VII
LFTAIP
MOTIVACIÓN 1

ART. 113
FRACC I LFTAIP
MOTIVACION 2

[redacted]

CON FUNDAMENTO EN LO DISPUESTO POR EL ARTÍCULO 100 DE LA LEY DE INSTITUCIONES DE CRÉDITO, CERTIFICAMOS QUE LA PRESENTE ES UNA IMPRESIÓN FIEL Y EXACTA QUE CONSTA DE 379 HOJAS, OBTENIDA DEL SISTEMA ÓPTICO DE DIGITALIZACIÓN DE IMÁGENES DEL ARCHIVO DE BANCO NACIONAL DE MÉXICO, S.A., LO QUE SE HACE CONSTAR PARA LOS EFECTOS LEGALES A QUE HAYA LUGAR. HOJA 84 DE 379

ART.110
FRACC. V,VII
LFTAIP
MOTIVACIÓN 1

ART. 113
FRACC I LFTAIP
MOTIVACION 2

651

[redacted]

CON FUNDAMENTO EN LO DISPUESTO POR EL ARTÍCULO 100 DE LA LEY DE INSTITUCIONES DE CRÉDITO, CERTIFICAMOS QUE LA PRESENTE ES UNA IMPRESIÓN FIEL Y EXACTA QUE CONSTA DE 379 HOJAS, OBTENIDA DEL SISTEMA ÓPTICO DE DIGITALIZACIÓN DE IMÁGENES DEL ARCHIVO DE BANCO NACIONAL DE MÉXICO, S.A., LO QUE SE HACE CONSTAR PARA LOS EFECTOS LEGALES A QUE HAYA LUGAR. HOJA 85 DE 379

ART.110
FRACC. V,VII
LFTAIP
MOTIVACIÓN 1

ART. 113
FRACC I LFTAIP
MOTIVACION 2

[redacted]

PROCURADURÍA GE
Subprocuraduría
Prevención del Delito
Oficina de

CON FUNDAMENTO EN LO DISPUESTO POR EL ARTÍCULO 100 DE LA LEY DE INSTITUCIONES DE CRÉDITO. CERTIFICAMOS QUE LA PRESENTE ES UNA IMPRESIÓN FIEL Y EXACTA QUE CONSTA DE 379 HOJAS, OBTENIDA DEL SISTEMA ÓPTICO DE DIGITALIZACIÓN DE IMÁGENES DEL ARCHIVO DE BANCO NACIONAL DE MÉXICO, S.A. LO QUE SE HACE CONSTAR PARA LOS EFECTOS LEGALES A QUE HAYA LUGAR. HOJA 86 DE 379

ART.110
FRACC. V,VII
LFTAIP
MOTIVACIÓN 1

ART. 113
FRACC I LFTAIP
MOTIVACION 2

656
652
652

[redacted]

CON FUNDAMENTO EN LO DISPUESTO POR EL ARTÍCULO 100 DE LA LEY DE INSTITUCIONES DE CRÉDITO, CERTIFICAMOS QUE LA PRESENTE ES UNA IMPRESIÓN FIEL Y EXACTA QUE CONSTA DE 379 HOJAS, OBTENIDA DEL SISTEMA ÓPTICO DE DIGITALIZACIÓN DE IMÁGENES DEL ARCHIVO DE BANCO NACIONAL DE MÉXICO, S.A., LO QUE SE HACE CONSTAR PARA LOS EFECTOS LEGALES A QUE HAYA LUGAR. HOJA 87 DE 379

ART.110
FRACC. V,VII
LFTAIP
MOTIVACIÓN 1

ART. 113
FRACC I LFTAIP
MOTIVACION 2

Banamex

SI NO RECIBES TU SUELDO EN PERFIL EJECUTIVO, TÚ ELIGES CÓMO NO PAGAR COMISIONES:

RENTA MENSUAL

Realiza 6 compras al mes[1] con tu Tarjeta de Débito a partir de febrero de 2013 y exenta la renta.

	Renta mensual a partir de febrero de 2013[2]
• Tarjeta de Débito	**$40**
• Chequera o Chequera + Tarjeta de Débito	**$55**

PAGO POR OPERACIÓN

A partir de febrero de 2013 el saldo en Inversión Perfiles y Pagaré[3] se suman al de tu cuenta para integrar el saldo promedio mensual mínimo requerido y exentar el manejo de cuenta:

	Saldo mínimo a partir de febrero de 2013	Manejo de cuenta
• Tarjeta de Débito	**$1,500**	$145
• Chequera o Chequera + Tarjeta de Débito	**$4,500**	$250

RECUERDA QUE PUEDES CAMBIAR SIN COSTO TU ESQUEMA DE COMISIONES CUANDO LO DESEES, POR TELÉFONO O EN SUCURSAL.

Y SI RECIBES TU SUELDO EN PERFIL EJECUTIVO, NO TE CUESTA NADA.

(1) Para las compras se consideran el importe neto de cada compra. (2) Aplica en cuenta vinculada a cuenta del [redacted] (3) [redacted] Inversión Perfiles GAT 0.10% [redacted] Inversión Pagaré GAT 0.94% [redacted] de 2013. Consulta comisiones, seguridad y condiciones de Perfil Ejecutivo, Inversión Perfiles y Pagaré en una sucursal o en

[redacted]

Subsecretaría de

[redacted] | requisitos de contratación en www.banamex.com

CON FUNDAMENTO EN LO DISPUESTO POR EL ARTÍCULO 100 DE LA LEY DE INSTITUCIONES DE CRÉDITO, CERTIFICAMOS QUE LA PRESENTE ES UNA IMPRESIÓN FIEL Y EXACTA QUE CONSTA DE 379 HOJAS, OBTENIDA DEL SISTEMA ÓPTICO DE DIGITALIZACIÓN DE IMÁGENES DEL ARCHIVO DE BANCO NACIONAL DE MÉXICO, S.A., LO QUE SE HACE CONSTAR PARA LOS EFECTOS LEGALES A QUE HAYA LUGAR. HOJA 88 DE 379

ART. 110
FRACC. V,VII
LFTAIP
MOTIVACIÓN 1

ART. 113
FRACC I LFTAIP
MOTIVACION 2

Banamex

GSH
653

Para informarte mejor, ahora vamos al grano

Te presentamos el nuevo **Resumen Financiero de Cuenta**, con información simplificada de tus movimientos, más amigable y en un mismo lugar.

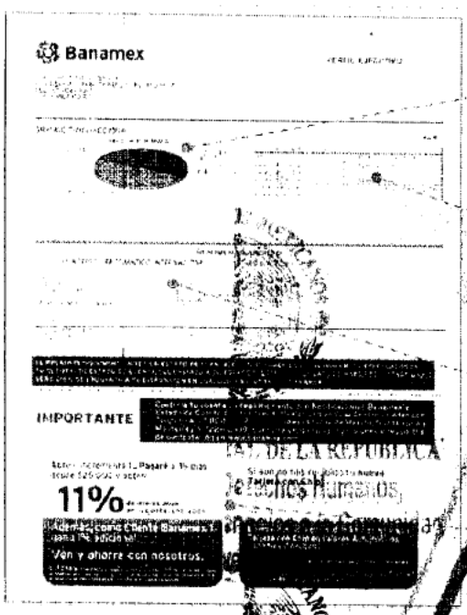

1. La gráfica de tu saldo inicial y final, así como el monto de tus depósitos y retiros en el mes
2. Los datos de tu cuenta, incluyendo la CLABE para recibir transferencias electrónicas interbancarias
3. Los saldos de tu cuenta y los productos ligados a ésta, sus intereses o rendimientos y las comisiones generadas en el mes.
4. Avisos importantes sobre el uso de tu cuenta y sus beneficios.

El Estado de Cuenta con el detalle de tus operaciones estará disponible en las sucursales Banamex. Para solicitar su envío por e-mail llama al 01 800 [illegible]21 2345 y desde Ciudad de México, Guadalajara y Monterrey al 1226 2639.

Tu opinión es muy importante

¿Te agrada este formato? ¿La información que contiene es suficiente para tus necesidades? Llama al 01 800 849 9640 y comparte tus comentarios.

Consulta condiciones y requisitos de contratación en www.banamex.com

LEY DE LA REPÚBLICA
Derechos Humanos
Servicios a la Comunidad
Investigación

CON FUNDAMENTO EN LO DISPUESTO POR EL ARTÍCULO 100 DE LA LEY DE INSTITUCIONES DE CRÉDITO, CERTIFICAMOS QUE LA PRESENTE ES UNA IMPRESIÓN FIEL Y EXACTA QUE CONSTA DE 379 HOJAS, OBTENIDA DEL SISTEMA ÓPTICO DE DIGITALIZACIÓN DE IMÁGENES DEL ARCHIVO DE BANCO NACIONAL DE MÉXICO, S.A., LO QUE SE HACE CONSTAR PARA LOS EFECTOS LEGALES A QUE HAYA LUGAR. HOJA 89 DE 379

ART. 110
FRACC. V,VII
LFTAIP
MOTIVACIÓN 1

ART. 113
FRACC I LFTAIP
MOTIVACION 2

Banamex

Glosario de Abreviaturas

1ER	PRIMER	DOT	DOTACION	PROM	PROMEDIO
AÑO	AÑO	EDO	ESTADO	PTOS	PUNTOS
ANL	ANUALIDAD	EDO DE CTA	ESTADO DE CUENTA	PYME	PAQUETE PYME
ATM	AUTOMATIC TELLER MACHINE	EFE/EFECTIV	EFECTIVO	R1	MONTO DE 0 A 30 MIL
AUD/AUDIOMAT	AUDIOMATICO	ELEC/ELECTR	ELECTRONICA	R2	MONTO DE 30 MIL A 50 MIL
AUD E	AUDIOMATICO EMPRESARIAL	EMP	EMPRESARIAL	R3	MONTO DE 50 MIL EN ADELANTE
AUT	AUTOMATICA/AUTORIZACION	ESP	ESPECIAL	REACTIV	REACTIVACION
B PER	BANCANET PERSONAL	EXI	EXITOSA	REC	RECEPCION
B PRF	BANCANET PROFESIONAL	EXIT	EXITOSO	RECH	RECHAZADO(A)
BANC	BANCOS	EXT	EXTRANJERO	REEMB	REEMBOLSO
BCA	BANCA	F/PLAZA	FUERA DE PLAZA	REF	REFERENCIA
BCDIR	BANCANET DIRECTO	FID	FIDUCIARIO	REND	RENDIMIENTOS
BCNET	BANCANET EMPRESARIAL	FINS	FONDOS INSUFICIENTES	REP/REPOS	REPOSICION
BCOS	BANCOS	FIRME/PZA	FIRME PLAZA	REPOSIC	REPOSICIONES
BENEF	BENEFICIARIO	FOR	FORANEO	RESP	RESPALDO
BESE	BANAMEX EN SU EMPRESA	GAT	GANANCIA ANUAL TOTAL	RET	RETIROS
BANAMEX	BANCO NACIONAL DE MEXICO	GEN	GENERACION	REV	REVERSION
BMX/BNM	BANCO NACIONAL DE MEXICO	GOLD2	HORIZONTE BALANCEADOS 2	RFC	REGISTRO FEDERAL DE CONTRIBUYENTES
BNE	BANCANET EMPRESARIAL	GRACI	GRACIAS		
BNET	BANCA NET PERSONAL	GTOS	GASTOS	S.A.R.	SISTEMA ADMINISTRACION RETIRO
BONIF	BONIFICACION	HZMDMAS	HORIZONTE BANAMEX UNO	SAT	SISTEMA ADMINISTRACION TRIBUTARIA
C	CAJERO	HORZONT	FONDO DE DINERO I BANAMEX		
CH/CHQ	CHEQUE	HORZNT+	HORIZONTE PLUS	S.B.C.	SALVO BUEN COBRO
C FONDOS	CONCENTRACION FONDOS	HZDIA	HORIZONTE BANAMEX DOS	S/FON	SIN FONDOS
C/COPIA	CON COPIA	IDE	IMPUESTO DEPOSITO EFECTIVO	S/FONDOS	SIN FONDOS
C/TARJ - C/TARJETA	CON TARJETA	IMP	IMPUESTOS	SA	SOCIEDAD ANONIMA
CAJ	CAJERO	IMP. MN	IMPORTE MONEDA NACIONAL	SA DE CV	SOCIEDAD ANONIMA DE CAPITAL VARIABLE
CBC	CUENTA BALANCE CERO	IMP. ME	IMPORTE MONEDA EXTRANJERA		
CCB	CALIFORNIA COMMERCE BANK	IMPTE	IMPORTE	SC	SOCIEDAD CIVIL
CERTIF	CERTIFICADO	IN FA/INT FALL	INTENTOS FALLIDOS	SDO	SALDO
CF	CONCENTRACION FONDOS	INCUMPL	INCUMPLIMIENTO	SEC	SECUENCIA
CGO	CARGO	INT	INTERES	SEGBANAMEX	SEGUROS BANAMEX
CH. DEV S/FONDOS	CHEQUE DEVUELTO SIN FONDOS	INTB	INTERBANCARIO	SER	SERVICIO
CITI	CITIDIRECT	INTBCO/INTERBAN	INTERBANCARIO	SER BCA ELEC	SERVICIO BANCA ELECTRONICA
CM	CUENTA MAESTRA	INST	INSTITUCIONES	SERV	SERVICIO/SERVICIOS
COM	COMISION	INTS	INTERESES	SOBREG	SOBREGIRO
COM. CH. S/FONDOS	COMISION CHEQUE SIN FONDOS	INV/INVS	INVERSION	SOFOM	SOCIEDAD FINANCIERA OBJETO
COMIS/COMS	COMISION	ISR	IMPUESTO SOBRE LA RENTA	SPEI	SISTEMA DE PAGOS ELECTRONICOS INTERBANCARIOS
CONCENT	CONCENTRADORA	IVA	IMPUESTO AL VALOR AGREGADO		
CONSULT / CONS	CONSULTA (S)	L. C.	LINEA DE CREDITO	SPEUA	SISTEMA DE PAGOS ELECTRONICOS
CP	CAJERO PERMANENTE	M DIA	MISMO DIA		
CR	CENTRO REPARTO	M.N.	MONEDA NACIONAL	SUC	SUCURSAL
CTA	CUENTA	MA/MAGNE	MAGNETICO	T	TARJETA
CTA. N.	CUENTA MAESTRA	MED	MEDIO	T Y CH	TARJETA Y CHEQUERA
CTAS	CUENTAS	MEN	MENSUALIDAD	T. D.	TARJETA DEBITO
CTO	CONTRATO	MENS	MENSUAL	T. E.	TARJETAS BANAMEX
CTRO	CENTRO	MOD	MODALIDAD	T. C.	TARJETA DE CREDITO
CRED	CREDITO	MOV	MOVIMIENTO	TC	TIPO DE CAMBIO
CUE	CUENTA	MOVS/MOVTOS	MOVIMIENTOS	T. EXE	TASA EXENTA
CVE	CLAVE	NET	BANCANET	TEF	TRANSFERENCIA ELECTRONICA DE PAGOS
DEB/DEBIT	DEBITO	No.	NUMERO	TERC	TERCEROS
DEP	DEPOSITO	NOMI	NOMINA BANAMEX	TRAS	TRASPASO
DEP P/DISPOSICION	DEPOSITO POR DISPOSICION	OPER	OPERACION	TPV	TERMINAL PUNTO VENTA
DEVOL	DEVOLUCION	PAGOS I	PAGOS INTERBANCARIOS	TXN	TRANSACCION
DEVUEL	DEVUELTO	PAQ	PAQUETE	VENTAN	VENTANILLA
DF	DISTRITO FEDERAL	PDTE(S)	PENDIENTE	VTO	VENCIMIENTO
DIGIT	DIGITEM	PEMEX	PETROLEOS MEXICANOS	X	POR
DISP/DIS	DISPOSICION	PEND/PENDIENT	PENDIENTE		
DLS/DLLS	DOLARES	PERM	PERMANENTE		
DOC	DOCUMENTO	PREV AUT	PREVENCION AUTOMATICA		
DOMI	DOMICILIACION	PROG	PROGRAMADO		

PROCURADURIA GENERAL
Subprocuraduría de
Prevención del Delito y Se
Oficialía

CON FUNDAMENTO EN LO DISPUESTO POR EL ARTÍCULO 100 DE LA LEY DE INSTITUCIONES DE CRÉDITO. CERTIFICAMOS QUE LA PRESENTE ES UNA IMPRESIÓN FIEL Y EXACTA QUE CONSTA DE 379 HOJAS, OBTENIDA DEL SISTEMA ÓPTICO DE DIGITALIZACIÓN DE IMÁGENES DEL ARCHIVO DE BANCO NACIONAL DE MÉXICO, S.A., LO QUE SE HACE CONSTAR PARA LOS EFECTOS LEGALES A QUE HAYA LUGAR. HOJA 90 DE 379

ART. 110
FRACC. V,VII
LFTAIP
MOTIVACIÓN 1

ART. 113
FRACC I LFTAIP
MOTIVACION 2

654

[redacted]

CON FUNDAMENTO EN LO DISPUESTO POR EL ARTÍCULO 100 DE LA LEY DE INSTITUCIONES DE CRÉDITO, CERTIFICAMOS QUE LA PRESENTE ES UNA IMPRESIÓN FIEL Y EXACTA QUE CONSTA DE 379 HOJAS, OBTENIDA DEL SISTEMA ÓPTICO DE DIGITALIZACIÓN DE IMÁGENES DEL ARCHIVO DE BANCO NACIONAL DE MÉXICO, S.A., LO QUE SE HACE CONSTAR PARA LOS EFECTOS LEGALES A QUE HAYA LUGAR. HOJA 91 DE 379

ART.110
FRACC. V,VII
LFTAIP
MOTIVACIÓN 1

ART. 113
FRACC I LFTAIP
MOTIVACION 2

[redacted]

CON FUNDAMENTO EN LO DISPUESTO POR EL ARTÍCULO 100 DE LA LEY DE INSTITUCIONES DE CRÉDITO, CERTIFICAMOS QUE LA PRESENTE ES UNA IMPRESIÓN FIEL Y EXACTA QUE CONSTA DE 379 HOJAS, OBTENIDA DEL SISTEMA ÓPTICO DE DIGITALIZACIÓN DE IMÁGENES DEL ARCHIVO DE BANCO NACIONAL DE MÉXICO, S.A.. LO QUE SE HACE CONSTAR PARA LOS EFECTOS LEGALES A QUE HAYA LUGAR. HOJA 92 DE 379

ART.110
FRACC. V,VII
LFTAIP
MOTIVACIÓN 1

ART. 113
FRACC I LFTAIP
MOTIVACION 2

657
655

[redacted]

CON FUNDAMENTO EN LO DISPUESTO POR EL ARTÍCULO 100 DE LA LEY DE INSTITUCIONES DE CRÉDITO, CERTIFICAMOS QUE LA PRESENTE ES UNA IMPRESIÓN FIEL Y EXACTA QUE CONSTA DE 379 HOJAS, OBTENIDA DEL SISTEMA ÓPTICO DE DIGITALIZACIÓN DE IMÁGENES DEL ARCHIVO DE BANCO NACIONAL DE MÉXICO, S.A., LO QUE SE HACE CONSTAR PARA LOS EFECTOS LEGALES A QUE HAYA LUGAR. HOJA 93 DE 379

ART.110
FRACC. V,VII
LFTAIP
MOTIVACIÓN 1

ART. 113
FRACC I LFTAIP
MOTIVACION 2

Banamex



El Programa de Recompensas Banamex te premia por hacer lo que haces todos los días:



- Puedes ganar todos los días un mes de super al firmar todo con tu tarjeta de Débito

Gana con Recompensas Banamex 2013. Vigencia del 1 de febrero al 30 de junio de 2013. Lobertura de la promoción: Nivel nacional, responsable del concurso, Banco Nacional de México, S.A. Consulta las bases y restricciones de las promociones en www.banamex.com/recompensasbanamex

- Si mantienes un saldo desde $1,000 pesos puedes ganar desde 1 año de super hasta $1,000,000 de pesos
- También cuenta lo que tienes ahorrado en tu Inversión Perfiles

Recompensas Banamex 2013. Permiso SECOB 20130012[illegible]07. Vigencia de la promoción: del 1 de febrero al 30 de junio de 2013. Vigencia de permiso: del 1 de febrero al 18 de julio de 2013. Promoción válida en territorio nacional. Responsable del sorteo: Banco Nacional de México, S.A. Consulta las bases y restricciones de las promociones en www.banamex.com/recompensasbanamex

¡Así de fácil!

GAT 0.70% variable antes de impuestos, calculado al 14 de enero de 2013, sobre un rango de inversión de $2 a $9,999. Para fines informativos y de comparación, vigencia al 31 de diciembre de 2013. Consulta requisitos de contratación y comisiones en www.banamex.com

Tú **Crédito Nómina Banamex** tiene las condiciones ideales para tener lo que necesitas...

Realiza tu disposición de manera fácil, rápida y segura en el Centro de Atención Telefónica al 1226-2639 en la Ciudad de México-Guadalajara y Monterrey, del resto del país al 018[illegible] 02 12345 o en Cajeros Automáticos.

Consulta comisiones y requisitos en www.banamex.com

Banamex

[redacted]

CON FUNDAMENTO EN LO DISPUESTO POR EL ARTÍCULO 100 DE LA LEY DE INSTITUCIONES DE CRÉDITO. CERTIFICAMOS QUE LA PRESENTE ES UNA IMPRESIÓN FIEL Y EXACTA QUE CONSTA DE 379 HOJAS, OBTENIDA DEL SISTEMA ÓPTICO DE DIGITALIZACIÓN DE IMÁGENES DEL ARCHIVO DE BANCO NACIONAL DE MÉXICO, S.A., LO QUE SE HACE CONSTAR PARA LOS EFECTOS LEGALES A QUE HAYA LUGAR.

ART.110
FRACC. V,VII
LFTAIP
MOTIVACIÓN 1

ART. 113
FRACC I LFTAIP
MOTIVACION 2

660
656
656

Banamex

Para informarte mejor, ahora vamos al grano

Te presentamos el nuevo **Resumen Financiero de Cuenta**, con información simplificada de tus movimientos, más amigable y en un mismo lugar.

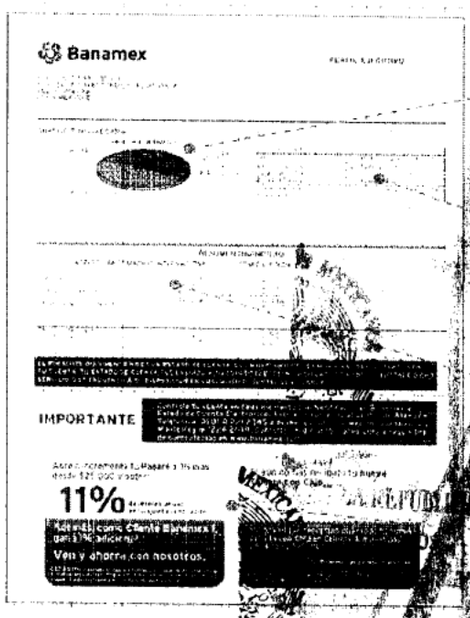

1. La gráfica de tu saldo inicial y final, así como el monto de tus depósitos y retiros en el mes.
2. Los datos de tu cuenta, incluyendo la CLABE para recibir transferencias electrónicas interbancarias.
3. Los saldos de tu cuenta y los productos ligados a ésta, sus intereses o rendimientos y las comisiones generadas en el mes.
4. Avisos importantes sobre el uso de tu cuenta y sus beneficios.

El Estado de Cuenta con el detalle de tus operaciones estará disponible en las sucursales Banamex. Para solicitar su envío por e-mail llama [illegible] 2345 y desde Ciudad de México, Guadalajara y Monterrey al 1226 2639.

Tu opinión es muy importante

¿Te agrada este formato? ¿La información que contiene es suficiente para tus necesidades? Llama al 01 800 849 9640 y comparte tus comentarios.

Consulta condiciones, comisiones y requisitos de contratación en www.banamex.com

CON FUNDAMENTO EN LO DISPUESTO POR EL ARTÍCULO 100 DE LA LEY DE INSTITUCIONES DE CRÉDITO, CERTIFICAMOS QUE LA PRESENTE ES UNA IMPRESIÓN FIEL Y EXACTA QUE CONSTA DE 379 HOJAS, OBTENIDA DEL SISTEMA ÓPTICO DE DIGITALIZACIÓN DE IMÁGENES DEL ARCHIVO DE BANCO NACIONAL DE MÉXICO, S.A., LO QUE SE HACE CONSTAR PARA LOS EFECTOS LEGALES A QUE HAYA LUGAR. HOJA 95 DE 379

ART. 110
FRACC. V,VII
LFTAIP
MOTIVACIÓN 1

ART. 113
FRACC I LFTAIP
MOTIVACION 2

Banamex

Glosario de Abreviaturas

1ER	PRIMER	DOT	DOTACION	PROM	PROMEDIO
AÑO	AÑO	EDO	ESTADO	PTOS	PUNTOS
ANL	ANUALIDAD	EDO DE CTA	ESTADO DE CUENTA	PYME	PAQUETE PYME
ATM	AUTOMATIC TELLER MACHINE	EFE/EFECTIV	EFECTIVO	R1	MONTO DE 0 A 30 MIL
AUD/AUDIOMAT	AUDIOMATICO	ELEC/ELECTR	ELECTRONICA	R2	MONTO DE 30 MIL A 50 MIL
AUD E	AUDIOMATICO EMPRESARIAL	EMP	EMPRESARIAL	R3	MONTO DE 50 MIL EN ADELANTE
AUT	AUTOMATICA/AUTORIZACION	ESP	ESPECIAL	REACTIV	REACTIVACION
B PER	BANCANET PERSONAL	EXI	EXITOSA	REC	RECEPCION
B PRF	BANCANET PROFESIONAL	EXIT	EXITOSO	RECH	RECHAZADO/A
BANC	BANCOS	EXT	EXTRANJERO	REEMB	REEMBOLSO
BCA	BANCA	F/PLAZA	FUERA DE PLAZA	REF	REFERENCIA
BCDIR	BANCANET DIRECTO	FID	FIDUCIARIO	REND	RENDIMIENTOS
BCNET	BANCANET EMPRESARIAL	FINS	FONDOS INSUFICIENTES	REP/REPOS	REPOSICION
BCOS	BANCOS	FIRME/PZA	FIRME PLAZA	REPOSIC	REPOSICION
BENEF	BENEFICIARIO	FOR	FORANEO	RESP	RESPALDO
BESE	BANAMEX EN SU EMPRESA	GAT	GANANCIA ANUAL TOTAL	RET	RETIROS
BANAMEX	BANCO NACIONAL DE MEXICO	GEN	GENERACION	REV	REVOCACION
BMX/BNM	BANCO NACIONAL DE MEXICO	GOLD2	HORIZONTE BALANCEADOS 2	RFC	REGISTRO FEDERAL
BNE	BANCANET EMPRESARIAL	GRACI	GRACIAS		DE CONTRIBUYENTES
BNET	BANCA NET PERSONAL	GTOS	GASTOS	S.A.R.	SISTEMA ADMINISTRACION RETIRO
BONIF	BONIFICACION	HZMDMAS	HORIZONTE BANAMEX UNO	SAT	SISTEMA ADMINISTRACION
C	CAJERO	HORZONT	FONDO DE DINERO I BANAMEX		TRIBUTARIA
CH/CHQ	CHEQUE	HORZNT+	HORIZONTE PLUS	SBC	SALVO BUEN COBRO
C FONDOS	CONCENTRACION FONDOS	HZDIA	HORIZONTE BANAMEX DOS	S/FON	SIN FONDOS
C/COPIA	CON COPIA	IDE	IMPUESTO DEPOSITO EFECTIVO	S/FONDOS	SIN FONDOS
C/TARJ - C/TARJETA	CON TARJETA	IMP	IMPUESTOS	SA	SOCIEDAD ANONIMA
CAJ	CAJERO	IMP. MN	IMPORTE MONEDA NACIONAL	SA DE CV	SOCIEDAD ANONIMA DE CAPITAL
CBC	CUENTA BALANCE CERO	IMP. ME	IMPORTE MONEDA EXTRANJERA		VARIABLE
CCB	CALIFORNIA COMMERCE BANK	IMPTE	IMPORTE	SC	SOCIEDAD CIVIL
CERTIF	CERTIFICADO	IN FA/INT FALL	INTENTOS FALLIDOS	SDO	SALDO
CF	CONCENTRACION FONDOS	INCUMPL	INCUMPLIMIENTO	SEC	SECUENCIA
CGO	CARGO	INT	INTERES	SEGBANAMEX	SEGUROS BANAMEX
CH. DEV S/FONDOS	CHEQUE DEVUELTO SIN FONDOS	INTB	INTERBANCARIO	SER	SERVICIO
CITI	CITIDIRECT	INTBCO/INTERBAN	INTERBANCARIO	SER BCA ELEC	SERVICIO BANCA ELECTRONICA
CM	CUENTA MAESTRA	INST	INSTITUCIONES	SERV	SERVICIO/SERVICIOS
COM	COMISION	INTS	INTERESES	SOBREG	SOBREGIRO
COM. CH. S/FONDOS	COMISION CHEQUE SIN FONDOS	INV/INVS	INVERSION	SOFOM	SOCIEDAD FINANCIERA OBJETO
COMIS/COMS	COMISION	ISR	IMPUESTO SOBRE LA		MULTIPLE
CONCENT	CONCENTRADORA	IVA	IMPUESTO	SPEI	SERVICIO DE
CONSULT / CONS	CONSULTA (S)	L. C.	LINEA DE CREDITO		PAGOS INTERBANCARIOS
CP	CAJERO PERMANENTE	M DIA	MISMO DIA	SPEUA	PAGOS ELECTRONICOS
CR	CENTRO REPARTO	M.N.	MONEDA NACIONAL		USO INALAMBRICO
CTA	CUENTA	MA/MAGNE	MAGNETICO	SUC	SUCURSAL
CTA. M.	CUENTA MAESTRA	MED	MEDIO	T	TARJETA
CTAS	CUENTAS	MEN	MENSUALIDAD	T Y CH	TARJETA Y CHEQUERA
CTO	CONTRATO	MENS	MENSUAL	T. D.	TARJETA DEBITO
CTRO	CENTRO	MOD	MODALIDAD	TAR/TARJ	TARJETA
CRED	CREDITO	MOV	MOVIMIENTO	TBA	TIENDAS BANAMEX
CUE	CUENTA	MOVS/MONTOS	MOVIMIENTOS	TC	TARJETA DE CREDITO
CVE	CLAVE	NET	BANCANET	TIPO DE CAMBIO	
DEB/DEBIT	DEBITO	No.	NUMERO	T. GRA	TASA GRAVABLE
DEP	DEPOSITO	NOMI	NOMINA BANAMEX		
DEP P/DISPOSICION	DEPOSITO POR DISPOSICION	OPER	OPERACION	TEF	TRANSFERENCIA
DEVOL	DEVOLUCION	PAGOS	PAGOS INTERBANCARIOS		ELECTRONICA DE FONDOS
DEVUEL	DEVUELTO	PAQ	PAQUETE	TERC	TERCEROS
DF	DISTRITO FEDERAL	PDTE (S)	PENDIENTE	TRAS	TRASPASO
DIGIT	DIGITEM	PEMEX	PETROLEOS MEXICANOS	TPV	TERMINAL PUNTO VENTA
DISP/DIS	DISPOSICION	PEND/PENDIENT	PENDIENTE	TXN	TRANSACCION
DLS/DLLS	DOLARES	PERM	PERMANENTE	VENTAN	VENTANILLA
DOC	DOCUMENTO	PREV AUT	PREVENCION AUTOMATICA	VTO	VENCIMIENTO
DOMI	DOMICILIACION	PROG	PROGRAMADO	X	POR

CON FUNDAMENTO EN LO DISPUESTO POR EL ARTÍCULO 100 DE LA LEY DE INSTITUCIONES DE CRÉDITO, CERTIFICAMOS QUE LA PRESENTE ES UNA IMPRESIÓN FIEL Y EXACTA QUE CONSTA DE 379 HOJAS, OBTENIDA DEL SISTEMA ÓPTICO DE DIGITALIZACIÓN DE IMÁGENES DEL ARCHIVO DE BANCO NACIONAL DE MÉXICO, S.A., LO QUE SE HACE CONSTAR PARA LOS EFECTOS LEGALES A QUE HAYA LUGAR. HOJA 96 DE 379

ART.110
FRACC. V,VII
LFTAIP

MOTIVACIÓN 1

ART. 113
FRACC I LFTAIP

MOTIVACION 2

[redacted]

CON FUNDAMENTO EN LO DISPUESTO POR EL ARTÍCULO 100 DE LA LEY DE INSTITUCIONES DE CRÉDITO, CERTIFICAMOS QUE LA PRESENTE ES UNA IMPRESIÓN FIEL Y EXACTA QUE CONSTA DE 379 HOJAS, OBTENIDA DEL SISTEMA ÓPTICO DE DIGITALIZACIÓN DE IMÁGENES DEL ARCHIVO DE BANCO NACIONAL DE MÉXICO, S.A., LO QUE SE HACE CONSTAR PARA LOS EFECTOS LEGALES A QUE HAYA LUGAR. HOJA 97 DE 379

ART.110 FRACC. V,VII LFTAIP MOTIVACIÓN 1

ART. 113 FRACC I LFTAIP MOTIVACION 2

[redacted]

CON FUNDAMENTO EN LO DISPUESTO POR EL ARTÍCULO 100 DE LA LEY DE INSTITUCIONES DE CRÉDITO, CERTIFICAMOS QUE LA PRESENTE ES UNA IMPRESIÓN FIEL Y EXACTA QUE CONSTA DE 379 HOJAS, OBTENIDA DEL SISTEMA ÓPTICO DE DIGITALIZACIÓN DE IMÁGENES DEL ARCHIVO DE BANCO NACIONAL DE MÉXICO, S.A., LO QUE SE HACE CONSTAR PARA LOS EFECTOS LEGALES A QUE HAYA LUGAR. HOJA 98 DE 379

ART.110
FRACC. V,VII
LFTAIP
MOTIVACIÓN 1

ART. 113
FRACC I LFTAIP
MOTIVACION 2

657
~~658~~
658

[redacted]

CON FUNDAMENTO EN LO DISPUESTO POR EL ARTÍCULO 100 DE LA LEY DE INSTITUCIONES DE CRÉDITO, CERTIFICAMOS QUE LA PRESENTE ES UNA IMPRESIÓN FIEL Y EXACTA QUE CONSTA DE 379 HOJAS, OBTENIDA DEL SISTEMA ÓPTICO DE DIGITALIZACIÓN DE IMÁGENES DEL ARCHIVO DE BANCO NACIONAL DE MÉXICO, S.A., LO QUE SE HACE CONSTAR PARA LOS EFECTOS LEGALES A QUE HAYA LUGAR. HOJA 99 DE 379

ART.110
FRACC. V,VII
LFTAIP
MOTIVACIÓN 1

ART. 113
FRACC I LFTAIP
MOTIVACION 2

[redacted]

PROCURADURÍA GENE
Subprocuraduría de
Prevención del Delito y S
Oficina de In

CON FUNDAMENTO EN LO DISPUESTO POR EL ARTÍCULO 100 DE LA LEY DE INSTITUCIONES DE CRÉDITO, CERTIFICAMOS QUE LA PRESENTE ES UNA IMPRESIÓN FIEL Y EXACTA QUE CONSTA DE 379 HOJAS, OBTENIDA DEL SISTEMA ÓPTICO DE DIGITALIZACIÓN DE IMÁGENES DEL ARCHIVO DE BANCO NACIONAL DE MÉXICO, S.A., LO QUE SE HACE CONSTAR PARA LOS EFECTOS LEGALES A QUE HAYA LUGAR. HOJA 100 DE 379

ART.110
FRACC. V,VII
LFTAIP
MOTIVACIÓN 1

ART. 113
FRACC I LFTAIP
MOTIVACION 2

Banamex

665
659
659



Recompensas Banamex te reconoce
por hacer lo que siempre haces con **¡grandes premios!**

- Puedes ganar un mes de super todos los días al firmar todo con tu tarjeta de Débito

Gana con Recompensas Banamex 2013. Vigencia del 1 de febrero al 30 de junio de 2013. Cobertura de la promoción: Nivel nacional, responsable del concurso, Banco Nacional de México, S.A. Consulta las bases y restricciones de las promociones en www.banamex.com/recompensasbanamex

- Si mantienes un saldo desde **$1,000** pesos puedes ganar desde **1 año de super hasta $1,000,000**
- También cuenta lo que tienes ahorrado en tu Inversión Perfiles

Recompensas Banamex 2013. Permiso SEGOB-20130012FS07. Vigencia de la promoción: del 1 de febrero al 30 de junio de 2013. Vigencia de permiso: del 1 de febrero al 18 de julio de 2013. Promoción válida en territorio nacional. Responsable del sorteo: Banco Nacional de México, S.A. Consulta las bases y restricciones de las promociones en www.banamex.com/recompensasbanamex

En marzo,
¡recibe **10 participaciones adicionales**
por activar Notificaciones a tu celular!

GAT 0.70% variable antes de impuestos, calculada al 14 de enero de 2013, sobre un rango de inversión de $1 a $9,999. Para fines informativos y de comparación, vigencia al 31 de diciembre de 2013. Consulta requisitos de contratación y comisiones en www.banamex.com

Tú **Crédito Nómina Banamex** tiene las condiciones ideales para lo que necesitas...

Realiza tu disposición de manera fácil, rápida y segura en el Centro de Atención Telefónica al 4226-2639 en la Ciudad de México-Guadalajara y Monterrey, desde el resto del país al 01800 02 12345 o en Cajeros Automáticos.

Consulta comisiones y requisitos en www.banamex.com

Banamex
El Banco Nacional de México

[redacted]

CON FUNDAMENTO EN LO DISPUESTO POR EL ARTÍCULO 100 DE LA LEY DE INSTITUCIONES DE CRÉDITO, CERTIFICAMOS QUE LA PRESENTE ES UNA IMPRESIÓN FIEL Y EXACTA QUE CONSTA DE 379 HOJAS, OBTENIDA DEL SISTEMA ÓPTICO DE DIGITALIZACIÓN DE IMÁGENES DEL ARCHIVO DE BANCO NACIONAL DE MÉXICO, S.A., LO QUE SE HACE CONSTAR PARA LOS EFECTOS LEGALES A QUE HAYA LUGAR. HOJA 101 DE 379

ART. 110
FRACC. V, VII
LFTAIP
MOTIVACIÓN 1

ART. 113
FRACC I LFTAIP
MOTIVACION 2

Banamex

Para informarte mejor, ahora vamos al grano

Te presentamos el nuevo **Resumen Financiero de Cuenta**, con información simplificada de tus movimientos, más amigable y en un mismo lugar.

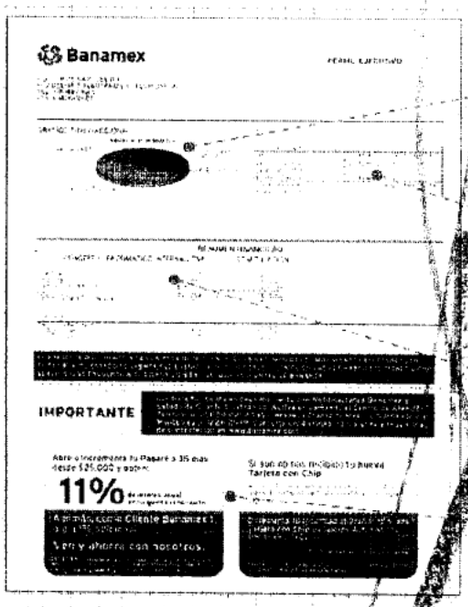

1. La gráfica de tu saldo inicial y final, así como el monto de tus depósitos y retiros en el mes.
2. Los datos de tu cuenta, incluyendo la CLABE para recibir transferencias electrónicas interbancarias.
3. Los saldos de tu cuenta y los productos ligados a ésta, sus intereses o rendimientos y las comisiones generadas en el mes.
4. Avisos importantes sobre el uso de tu cuenta y sus beneficios.

El Estado de Cuenta con el detalle de tus operaciones estará disponible en las sucursales Banamex. Para solicitar su envío por e-mail llama al 01 800 021 2345 y desde Ciudad de México, Guadalajara y Monterrey al 1226 2639.

Tu opinión es muy importante

¿Te agrada este formato? ¿La información que contiene es suficiente para tus necesidades? Llama al 01 800 849 9640 y comparte tus comentarios.

Consulta condiciones, comisiones y requisitos de contratación en www.banamex.com

PROCURADURIA GEN
Subprocuraduría de
Prevención del Delito y
Oficina de I

CON FUNDAMENTO EN LO DISPUESTO POR EL ARTÍCULO 100 DE LA LEY DE INSTITUCIONES DE CRÉDITO, CERTIFICAMOS QUE LA PRESENTE ES UNA IMPRESIÓN FIEL Y EXACTA QUE CONSTA DE 379 HOJAS, OBTENIDA DEL SISTEMA ÓPTICO DE DIGITALIZACIÓN DE IMÁGENES DEL ARCHIVO DE BANCO NACIONAL DE MÉXICO, S.A., LO QUE SE HACE CONSTAR PARA LOS EFECTOS LEGALES A QUE HAYA LUGAR. HOJA 102 DE 379

ART. 110
FRACC. V,VII
LFTAIP
MOTIVACIÓN 1

ART. 113
FRACC I LFTAIP
MOTIVACION 2

Banamex

664
660

Glosario de Abreviaturas

1ER	PRIMER	DOT	DOTACION	PROM	PROMEDIO
A#O	AÑO	EDO	ESTADO	PTOS	PUNTOS
ANL	ANUALIDAD	EDO DE CTA	ESTADO DE CUENTA	PYME	PAQUETE PYME
ATM	AUTOMATIC TELLER MACHINE	EFE/EFECTIV	EFECTIVO	R1	MONTO DE 0 A 30 MIL
AUD/AUDIOMAT	AUDIOMATICO	ELEC/ELECTR	ELECTRONICA	R2	MONTO DE 30 MIL A 50 MIL
AUD E	AUDIOMATICO EMPRESARIAL	EMP	EMPRESARIAL	R3	MONTO DE 50 MIL EN ADELANTE
AUT	AUTOMATICA/AUTORIZACION	ESP	ESPECIAL	REACTIV	REACTIVACION
B PER	BANCANET PERSONAL	EXI	EXITOSA	REC	RECEPCION
B PRF	BANCANET PROFESIONAL	EXIT	EXITOSO	RECH	RECHAZADO(A)
BANC	BANCOS	EXT	EXTRANJERO	REEMB	REEMBOLSO
BCA	BANCA	F/PLAZA	FUERA DE PLAZA	REF	REFERENCIA
BCDIR	BANCANET DIRECTO	FID	FIDUCIARIO	REND	RENDIMIENTOS
BCNET	BANCANET EMPRESARIAL	FINS	FONDOS INSUFICIENTES	REP/REPOS	REPOSICION
BCOS	BANCOS	FIRME/PZA	FIRME PLAZA	REPOSIC	REPOSICION
BENEF	BENEFICIARIO	FOR	FORANEO	RESP	RESPALDO
BESE	BANAMEX EN SU EMPRESA	GAT	GANANCIA ANUAL TOTAL	RET	RETIROS
BANAMEX	BANCO NACIONAL DE MEXICO	GEN	GENERACION	REV	REVOCACION
BMX/BNM	BANCO NACIONAL DE MEXICO	GOLD2	HORIZONTE BALANCEADOS 2	RFC	REGISTRO FEDERAL DE CONTRIBUYENTES
BNE	BANCANET EMPRESARIAL	GRACI	GRACIAS		
BNET	BANCA NET PERSONAL	GTOS	GASTOS	S.A.R.	SISTEMA ADMINISTRACION RETIRO
BONIF	BONIFICACION	HZMDMAS	HORIZONTE BANAMEX UNO	SAT	SISTEMA ADMINISTRACION TRIBUTARIA
C	CAJERO	HORZONT	FONDO DE DINERO 1 BANAMEX		
CH/CHQ	CHEQUE	HORZNT+	HORIZONTE PLUS	S.B.C.	SALVO BUEN COBRO
C FONDOS	CONCENTRACION FONDOS	HZDIA	HORIZONTE BANAMEX DOS	S/FON	SIN FONDOS
C/COPIA	CON COPIA	IDE	IMPUESTO DEPOSITO EFECTIVO	S/FONDOS	SIN FONDOS
C/TARJ - C/TARJETA	CON TARJETA	IMPS	IMPUESTOS	SA	SOCIEDAD ANONIMA
CAJ	CAJERO	IMP. MN	IMPORTE MONEDA NACIONAL	SA DE CV	SOCIEDAD ANONIMA DE CAPITAL VARIABLE
CBC	CUENTA BALANCE CERO	IMP. ME	IMPORTE MONEDA EXTRANJERA		
CCB	CALIFORNIA COMMERCE BANK	IMPTES	IMPORTES	SC	SOCIEDAD CIVIL
CERTIF	CERTIFICADO	IN FA/INT FAL	INTENTOS FALLIDOS	SDO	SALDO
CF	CONCENTRACION FONDOS	INCUMPL	INCUMPLIMIENTO	SEC	SECUENCIA
CGO	CARGO	INT	INTERES	SEGBANAMEX	SEGUROS BANAMEX
CH. DEV S/FONDOS	CHEQUE DEVUELTO SIN FONDOS	INTB	INTERBANCARIO	SER	SERVICIO
CITI	CITIDIRECT	INTBCO/INTERBAN	INTERBANCARIO	SER BCA ELEC	SERVICIO BANCA ELECTRONICA
CM	CUENTA MAESTRA	INSTR	INSTRUCCIONES	SERV	SERVICIO/SERVICIOS
COM	COMISION	INTE	INTERESES	SOBREG	SOBREGIRO
COM. CH. S/FONDOS	COMISION CHEQUE SIN FONDOS	INV	INVERSION	SOFOM	SOCIEDAD FINANCIERA OBJETO MULTIPLE
COMIS/COMS	COMISION	ISR	IMPUESTO SOBRE LA RENTA		
CONCENT	CONCENTRADORA	IVA	IMPUESTO AL VALOR AGREGADO	SPEI	SERVICIOS PAGOS ELECTRONICOS INTERBANCARIOS
CONSULT / CONS	CONSULTA (S)	LC	LINEA DE CREDITO		
CP	CAJERO PERMANENTE	M DIA	MISMO DIA	SPEUA	SISTEMA PAGOS ELECTRONICOS USO AMPLIADO
CR	CENTRO REPARTO	M/N	MONEDA NACIONAL		
CTA	CUENTA	MAGNET	MAGNETICO	SUC	SUCURSAL
CTA. M.	CUENTA MAESTRA	MED	MEDIO	T	TARJETA
CTAS	CUENTAS	MEN	MENSUALIDAD	T Y CH	TARJETA Y CHEQUERA
CTO	CONTRATO	MENS	MENSUAL	T. D.	TARJETA DEBITO
CTRO	CENTRO	MOD	MODALIDAD	TAR/TARJ	TARJETA
CRED	CREDITO	MOV	MOVIMIENTO	TB	TARJETAS BANAMEX
CUE	CUENTA	MOVS/MOVTOS	MOVIMIENTOS	TC	TARJETA DE CREDITO
CVE	CLAVE	NET	BANCANET	TC	TIPO DE CAMBIO
DEB/DEBIT	DEBITO	NO.	NUMERO	T. GRA	TASA GRAVABLE
DEP	DEPOSITO	NOMI	NOMINA BANAMEX	T. EXE	TASA EXENTA
DEP P/DISPOSICION	DEPOSITO POR DISPOSICION	OPER	OPERACION	TEF	TRANSFERENCIA ELECTRONICA DE PAGOS
DEVOL	DEVOLUCION	PAGOS	PAGOS INTERBANCARIOS		
DEVUEL	DEVUELTO	PAQ	PAQUETE	TERC	TERCEROS
DF	DISTRITO FEDERAL	PDTE (S)	PENDIENTE	TRAS	TRASPASO
DIGIT	DIGITEM	PEMEX	PETROLEOS MEXICANOS	TPV	TERMINAL PUNTO VENTA
DISP/DIS	DISPOSICION	PEND/PENDIENT	PENDIENTE	TXN	TRANSACCION
DLS/DLLS	DOLARES	PERM	PERMANENTE	VENTAN	VENTANILLA
DOC	DOCUMENTO	PREV AUT	PREVENCION AUTOMATICA	VTO	VENCIMIENTO
DOMI	DOMICILIACION	PROG	PROGRAMADO	X	POR

CON FUNDAMENTO EN LO DISPUESTO POR EL ARTÍCULO 100 DE LA LEY DE INSTITUCIONES DE CRÉDITO, CERTIFICAMOS QUE LA PRESENTE ES UNA IMPRESIÓN FIEL Y EXACTA QUE CONSTA DE 379 HOJAS, OBTENIDA DEL SISTEMA ÓPTICO DE DIGITALIZACIÓN DE IMÁGENES DEL ARCHIVO DE BANCO NACIONAL DE MÉXICO, S.A., LO QUE SE HACE CONSTAR PARA LOS EFECTOS LEGALES A QUE HAYA LUGAR. HOJA 103 DE 379

ART. 110
FRACC. V, VII
LFTAIP
MOTIVACIÓN 1

ART. 113
FRACC I LFTAIP
MOTIVACION 2

[redacted]

CON FUNDAMENTO EN LO DISPUESTO POR EL ARTÍCULO 100 DE LA LEY DE INSTITUCIONES DE CRÉDITO, CERTIFICAMOS QUE LA PRESENTE ES UNA IMPRESIÓN FIEL Y EXACTA QUE CONSTA DE 379 HOJAS, OBTENIDA DEL SISTEMA ÓPTICO DE DIGITALIZACIÓN DE IMÁGENES DEL ARCHIVO DE BANCO NACIONAL DE MÉXICO, S.A., LO QUE SE HACE CONSTAR PARA LOS EFECTOS LEGALES A QUE HAYA LUGAR. HOJA 104 DE 379

ART.110
FRACC. V,VII
LFTAIP
MOTIVACIÓN 1

ART. 113
FRACC I LFTAIP
MOTIVACION 2

665
661

[redacted]

CON FUNDAMENTO EN LO DISPUESTO POR EL ARTÍCULO 100 DE LA LEY DE INSTITUCIONES DE CRÉDITO, CERTIFICAMOS QUE LA PRESENTE ES UNA IMPRESIÓN FIEL Y EXACTA QUE CONSTA DE 379 HOJAS, OBTENIDA DEL SISTEMA ÓPTICO DE DIGITALIZACIÓN DE IMÁGENES DEL ARCHIVO DE BANCO NACIONAL DE MÉXICO, S.A., LO QUE SE HACE CONSTAR PARA LOS EFECTOS LEGALES A QUE HAYA LUGAR. HOJA 105 DE 379

ART.110
FRACC. V,VII
LFTAIP
MOTIVACIÓN 1

ART. 113
FRACC I LFTAIP
MOTIVACION 2

[redacted]

CON FUNDAMENTO EN LO DISPUESTO POR EL ARTÍCULO 100 DE LA LEY DE INSTITUCIONES DE CRÉDITO, CERTIFICAMOS QUE LA PRESENTE ES UNA IMPRESIÓN FIEL Y EXACTA QUE CONSTA DE 379 HOJAS, OBTENIDA DEL SISTEMA ÓPTICO DE DIGITALIZACIÓN DE IMÁGENES DEL ARCHIVO DE BANCO NACIONAL DE MÉXICO, S.A., LO QUE SE HACE CONSTAR PARA LOS EFECTOS LEGALES A QUE HAYA LUGAR. HOJA 106 DE 379

ART.110
FRACC. V,VII
LFTAIP
MOTIVACIÓN 1

ART. 113
FRACC I LFTAIP
MOTIVACION 2

~~661~~
~~662~~
662

[redacted]

EDAL DE LA REPÚBLICA
e Derechos Humanos,
Servicios a la Comunidad
Investigación

CON FUNDAMENTO EN LO DISPUESTO POR EL ARTÍCULO 100 DE LA LEY DE INSTITUCIONES DE CRÉDITO, CERTIFICAMOS QUE LA PRESENTE ES UNA IMPRESIÓN FIEL Y EXACTA QUE CONSTA DE 379 HOJAS, OBTENIDA DEL SISTEMA ÓPTICO DE DIGITALIZACIÓN DE IMÁGENES DEL ARCHIVO DE BANCO NACIONAL DE MÉXICO, S.A., LO QUE SE HACE CONSTAR PARA LOS EFECTOS LEGALES A QUE HAYA LUGAR. HOJA 107 DE 379

ART.110
FRACC. V,VII
LFTAIP
MOTIVACIÓN 1

ART. 113
FRACC I LFTAIP
MOTIVACION 2

Banamex



Con **Recompensas Banamex** puedes ganar:

1 mes, 1 año de super
ó $1,000,000 de pesos

Participas por cada $1,000 de saldo en tu cuenta

¡Si activas tus Notificaciones Banamex en mayo, obtienes 10 participaciones adicionales!

Recompensas Banamex 2013. Permiso SEGOB 20130012PS07. Vigencia de la promoción: del 1 de febrero al 30 de junio de 2013. Vigencia de permiso: del 1 de febrero al 18 de julio de 2013. Promoción válida en territorio nacional. Responsable del sorteo: Banco Nacional de México, S.A. Consulta las bases y restricciones de las promociones en www.banamex.com/recompensasbanamex

Tú **Crédito Nómina Banamex** tiene las condiciones ideales para lo que necesitas...

Realiza tu disposición de manera fácil, rápida y segura en el Centro de Atención Telefónica al 1226-2639 en la Ciudad de México-Guadalajara y Monterrey, del resto del país al 01800 02 12345 o en Cajeros Automáticos.

Consulta comisiones y requisitos en www.banamex.com

Banamex
El Banco Nacional de México

[redacted]

CON FUNDAMENTO EN LO DISPUESTO POR EL ARTÍCULO 100 DE LA LEY DE INSTITUCIONES DE CRÉDITO, CERTIFICAMOS QUE LA PRESENTE ES UNA IMPRESIÓN FIEL Y EXACTA QUE CONSTA DE 379 HOJAS, OBTENIDA DEL SISTEMA ÓPTICO DE DIGITALIZACIÓN DE IMÁGENES DEL ARCHIVO DE BANCO NACIONAL DE MÉXICO, S.A., LO QUE SE HACE CONSTAR PARA LOS EFECTOS LEGALES A QUE HAYA LUGAR. HOJA 108 DE 379

ART. 110
FRACC. V, VII
LFTAIP
MOTIVACIÓN 1

ART. 113
FRACC I LFTAIP
MOTIVACION 2

Banamex

663

Para informarte mejor, ahora vamos al grano

Te presentamos el nuevo **Resumen Financiero de Cuenta**, con información simplificada de tus movimientos, más amigable y en un mismo lugar.

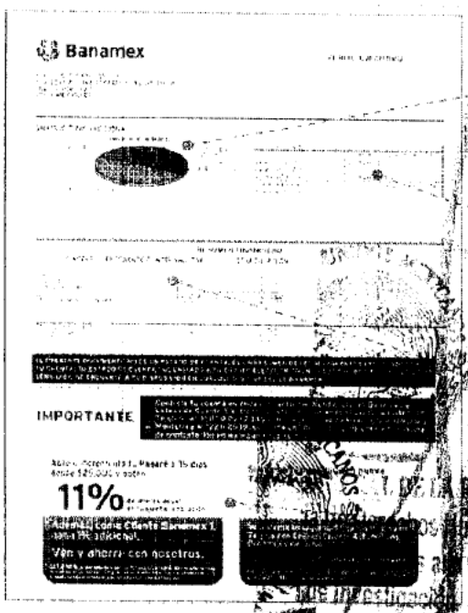

1. La gráfica de tu saldo inicial y final, así como el monto de tus depósitos y retiros en el mes
2. Los datos de tu cuenta, incluyendo la CLABE para recibir transferencias electrónicas interbancarias
3. Los saldos de tu cuenta y los productos ligados a ésta, sus intereses o rendimientos y las comisiones generadas en el mes.
4. Avisos importantes sobre el uso de tu cuenta y sus beneficios.

El Estado de Cuenta con el detalle de tus operaciones estará disponible en las sucursales Banamex. Para solicitar su envío por e-mail llama al 01 800 021 2345 y desde Ciudad de México, Guadalajara y Monterrey al 1226 2639.

Tu opinión es muy importante

¿Te agrada este formato? ¿La información que contiene es suficiente para tus necesidades?, Llama al 01 800 849 9640 y comparte tus comentarios.

Consulta condiciones, comisiones y requisitos de contratación en www.banamex.com

CON FUNDAMENTO EN LO DISPUESTO POR EL ARTÍCULO 100 DE LA LEY DE INSTITUCIONES DE CRÉDITO, CERTIFICAMOS QUE LA PRESENTE ES UNA IMPRESIÓN FIEL Y EXACTA QUE CONSTA DE 379 HOJAS, OBTENIDA DEL SISTEMA ÓPTICO DE DIGITALIZACIÓN DE IMÁGENES DEL ARCHIVO DE BANCO NACIONAL DE MÉXICO, S.A., LO QUE SE HACE CONSTAR PARA LOS EFECTOS LEGALES A QUE HAYA LUGAR. HOJA 109 DE 379

ART. 110
FRACC. V,VII
LFTAIP
MOTIVACIÓN 1

ART. 113
FRACC I LFTAIP
MOTIVACION 2

Banamex

Glosario de Abreviaturas

1ER	PRIMER	DLS/DLLS	DOLARES	PROM	PROMEDIO
AÑO	AÑO	DOC	DOCUMENTO	PTOS	PUNTOS
ANL	ANUALIDAD	DOMI	DOMICILIACION	PYME	PAQUETE PYME
ATM	AUTOMATIC TELLER MACHINE	DOT	DOTACION	R1	MONTO DE 0 A 30 MIL
AUD/AUDIOMAT	AUDIOMATICO	EDO	ESTADO	R2	MONTO DE 30 MIL A 50 MIL
AUD E	AUDIOMATICO EMPRESARIAL	EDO DE CTA	ESTADO DE CUENTA	R3	MONTO DE 50 MIL EN ADELANTE
AUT	AUTOMATICA/AUTORIZACION	EFE/EFECTIV	EFECTIVO	REACTIV	REACTIVACION
B PER	BANCANET PERSONAL	ELEC/ELECTR	ELECTRONICA	REC	RECEPCION
B PRF	BANCANET PROFESIONAL	EMP	EMPRESARIAL	RECH	RECHAZADO(A)
BANC	BANCOS	ESP	ESPECIAL	REEMB	REEMBOLSO
BCA	BANCA	EXI	EXITOSA	REF	REFERENCIA
BCDIR	BANCANET DIRECTO	EXIT	EXITOSO	REND	RENDIMIENTOS
BCNET	BANCANET EMPRESARIAL	EXT	EXTRANJERO	REP/REPOS	REPOSICION
BCOS	BANCOS	F/PLAZA	FUERA DE PLAZA	REPOSIC	REPOSICION
BENEF	BENEFICIARIO	FID	FIDUCIARIO	RESP	RESPALDO
BESE	BANAMEX EN SU EMPRESA	FINS	FONDOS INSUFICIENTES	RET	RETIROS
BANAMEX	BANCO NACIONAL DE MEXICO	FIRME/PZA	FIRME PLAZA	REV	REVOCACION
BMX/BNM	BANCO NACIONAL DE MEXICO	FOR	FORANEO	RFC	REGISTRO FEDERAL DE CONTRIBUYENTES
BNE	BANCANET EMPRESARIAL	GAT	GANANCIA ANUAL TOTAL		
BNET	BANCA NET PERSONAL	GEN	GENERACION	S.A.R.	SISTEMA ADMINISTRACION RETIRO
BNMILLO	HORIZONTE BANAMEX UNO	GOL02	HORIZONTE BALANCEADOS 2	SAT	SISTEMA ADMINISTRACION TRIBUTARIA
BNMPLUS	HORIZONTE PLUS	GRACI	GRACIAS	S.B.C.	SALVO BUEN COBRO
BNMDIA	HORIZONTE BANAMEX DOS	GTOS	GASTOS	S/FDN	SIN FONDOS
BONIF	BONIFICACION	HORZONT	FONDO DE DINERO I BANAMEX	S/FONDOS	SIN FONDOS
C	CAJERO	IDE	IMPUESTO DEPOSITO EFECTIVO	SA	SOCIEDAD ANONIMA
CH/CHQ	CHEQUE	IMP	IMPUESTOS	SA DE CV	SOCIEDAD ANONIMA DE CAPITAL VARIABLE
C FONDOS	CONCENTRACION FONDOS	IMP. MN	IMPORTE MONEDA NACIONAL		
C/COPIA	CON COPIA	IMP. ME	IMPORTE MONEDA EXTRANJERA		
C/TARJ - C/TARJETA	CON TARJETA	IMPTE	IMPORTE	SC	SOCIEDAD CIVIL
CAJ	CAJERO	IN FA/INT FALL	INTENTOS FALLIDOS	SDO	SALDO
CBC	CUENTA BALANCE CERO	INCUMPL	INCUMPLIMIENTO	SEC	SECUENCIA
CCB	CALIFORNIA COMMERCE BANK	INT	INTERES	SEGBANAMEX	SEGUROS BANAMEX
CERTIF	CERTIFICADO	INTB	INTERBANCARIO	SER	SERVICIO
CF	CONCENTRACION FONDOS	INTBCO/INTERBAN	INTERBANCARIO	SER BCA ELEC	SERVICIO BANCA ELECTRONICA
CGO	CARGO	INST	INSTITUCIONES	SERV	SERVICIO/SERVICIOS
CH. DEV S/FONDOS	CHEQUE DEVUELTO SIN FONDOS	INTS	INTERESES	SOBREG	SOBREGIRO
CITI	CITIDIRECT	INV/INVS	INVERSION	SOFOM	SOCIEDAD FINANCIERA OBJETO MULTIPLE
CM	CUENTA MAESTRA	ISR	IMPUESTO SOBRE LA RENTA		
COM	COMISION	IVA	IMPUESTO VALOR AGREGADO	SPEI	SERVICIOS PAGOS ELECTRONICOS INTERBANCARIOS
COM. CH. S/FONDOS	COMISION CHEQUE SIN FONDOS	L. C.	LINEA DE CREDITO	SPEUA	SISTEMA PAGOS ELECTRONICOS
COMIS/COMS	COMISION	M DIA	MISMO DIA	SPO	SOBREGIRO
CONCENT	CONCENTRADORA	M.N.	MONEDA NACIONAL	SUC	SUCURSAL
CONSULT / CONS	CONSULTA (S)	MA/MAGNE	MAGNETICO	T	TARJETA
CP	CAJERO PERMANENTE	MED	MEDIO	T Y CH	TARJETA Y CHEQUERA
CR	CENTRO REPARTO	MEN	MENSUALIDAD	T. D.	TARJETA DEBITO
CTA	CUENTA	MENS	MENSUAL	TAR/TARJ	TARJETA
CTA. M.	CUENTA MAESTRA	MOD	MODALIDAD	TB	TARJETAS BANAMEX
CTAS	CUENTAS	MOV	MOVIMIENTO	TC	TARJETA DE CREDITO
CTO	CONTRATO	MOVS/MOVTOS	MOVIMIENTOS	TC	TIPO DE CAMBIO
CTRO	CENTRO	NET	BANCANET	T. GRA	TASA GRAVABLE
CRED	CREDITO	No.	NUMERO	TSA EXENTA	TASA EXENTA
CUE	CUENTA	NOMI	NOMINA BANAMEX	TEF	TRANSFERENCIA
CVE	CLAVE	OPER	OPERACION	TESOFE	TESORERIA DE PAGOS
DEB/DEBIT	DEBITO	PAGOS	PAGOS INTERBANCARIOS	TERC	TERCEROS
DEP	DEPOSITO	PAQ	PAQUETE	TIP	TIPO PASE
DEP P/DISPOSICION	DEPOSITO POR DISPOSICION	PDTE (S)	PENDIENTE	TPV	TERMINAL PUNTO VENTA
DEVOL	DEVOLUCION	PEMEX	PETROLEOS MEXICANOS	TXN	TRANSACCION
DEVUEL	DEVUELTO	PEND/PENDIENT	PENDIENTE	VENTAN	VENTANILLA
DF	DISTRITO FEDERAL	PERM	PERMANENTE	VTO	VENCIMIENTO
DIGIT	DIGITEM	PREV AUT	PREVENCION AUTOMATICA	X	POR
DISP/DIS	DISPOSICION	PROG	PROGRAMADO		

PROCURADURIA
Subprocuraduría
Prevención del
Oficialía

CON FUNDAMENTO EN LO DISPUESTO POR EL ARTÍCULO 100 DE LA LEY DE INSTITUCIONES DE CRÉDITO, CERTIFICAMOS QUE LA PRESENTE ES UNA IMPRESIÓN FIEL Y EXACTA QUE CONSTA DE 379 HOJAS, OBTENIDA DEL SISTEMA ÓPTICO DE DIGITALIZACIÓN DE IMÁGENES DEL ARCHIVO DE BANCO NACIONAL DE MÉXICO, S.A. LO QUE SE HACE CONSTAR PARA LOS EFECTOS LEGALES A QUE HAYA LUGAR. HOJA 110 DE 379

ART. 110
FRACC. V,VII
LFTAIP

MOTIVACIÓN 1

ART. 113
FRACC I LFTAIP

MOTIVACION 2

664

[redacted]

CON FUNDAMENTO EN LO DISPUESTO POR EL ARTÍCULO 100 DE LA LEY DE INSTITUCIONES DE CRÉDITO, CERTIFICAMOS QUE LA PRESENTE ES UNA IMPRESIÓN FIEL Y EXACTA QUE CONSTA DE 379 HOJAS, OBTENIDA DEL SISTEMA ÓPTICO DE DIGITALIZACIÓN DE IMÁGENES DEL ARCHIVO DE BANCO NACIONAL DE MÉXICO, S.A., LO QUE SE HACE CONSTAR PARA LOS EFECTOS LEGALES A QUE HAYA LUGAR. HOJA 111 DE 379

ART.110
FRACC. V,VII
LFTAIP
MOTIVACIÓN 1

ART. 113
FRACC I LFTAIP
MOTIVACION 2

[redacted]

CON FUNDAMENTO EN LO DISPUESTO POR EL ARTÍCULO 100 DE LA LEY DE INSTITUCIONES DE CRÉDITO, CERTIFICAMOS QUE LA PRESENTE ES UNA IMPRESIÓN FIEL Y EXACTA QUE CONSTA DE 379 HOJAS, OBTENIDA DEL SISTEMA ÓPTICO DE DIGITALIZACIÓN DE IMÁGENES DEL ARCHIVO DE BANCO NACIONAL DE MÉXICO, S.A.. LO QUE SE HACE CONSTAR PARA LOS EFECTOS LEGALES A QUE HAYA LUGAR. HOJA 112 DE 379

ART.110
FRACC. V,VII
LFTAIP
MOTIVACIÓN 1

ART. 113
FRACC I LFTAIP
MOTIVACION 2

667
665
665

[redacted]

CON FUNDAMENTO EN LO DISPUESTO POR EL ARTÍCULO 100 DE LA LEY DE INSTITUCIONES DE CRÉDITO, CERTIFICAMOS QUE LA PRESENTE ES UNA IMPRESIÓN FIEL Y EXACTA QUE CONSTA DE 379 HOJAS, OBTENIDA DEL SISTEMA ÓPTICO DE DIGITALIZACIÓN DE IMÁGENES DEL ARCHIVO DE BANCO NACIONAL DE MÉXICO, S.A., LO QUE SE HACE CONSTAR PARA LOS EFECTOS LEGALES A QUE HAYA LUGAR. HOJA 113 DE 379

ART.110
FRACC. V,VII
LFTAIP
MOTIVACIÓN 1

ART. 113
FRACC I LFTAIP
MOTIVACION 2

[redacted]



CON FUNDAMENTO EN LO DISPUESTO POR EL ARTÍCULO 100 DE LA LEY DE INSTITUCIONES DE CRÉDITO, CERTIFICAMOS QUE LA PRESENTE ES UNA IMPRESIÓN FIEL Y EXACTA QUE CONSTA DE 379 HOJAS, OBTENIDA DEL SISTEMA ÓPTICO DE DIGITALIZACIÓN DE IMÁGENES DEL ARCHIVO DE BANCO NACIONAL DE MÉXICO, S.A., LO QUE SE HACE CONSTAR PARA LOS EFECTOS LEGALES A QUE HAYA LUGAR. HOJA 114 DE 379

ART.110
FRACC. V,VII
LFTAIP
MOTIVACIÓN 1

ART. 113
FRACC I LFTAIP
MOTIVACION 2

Banamex

~~670~~
~~666~~
666

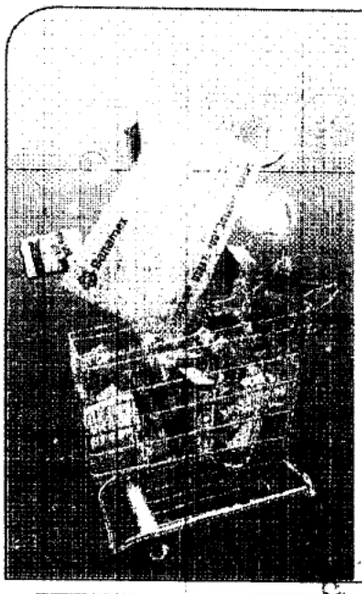

Recompensas Banamex te reconoce por hacer lo que siempre haces **¡con grandes premios!**

- Por cada $1,000 pesos de saldo en mayo participas para ganar 1 mes, 1 año de super o **¡hasta $1,000,000 de pesos!** en junio.
- Activa tus Notificaciones Banamex y obtén **10 participaciones adicionales.**

Recompensas Banamex 2013. Permiso SEGOB 20130012PS07. Vigencia de la promoción: del 1 de febrero al 30 de junio de 2013. Vigencia de permiso: del 1 de febrero al 18 de julio de 2013. Promoción válida en territorio nacional. Responsable del sorteo: Banco Nacional de México, S.A. Consulta las bases y restricciones de las promociones en www.banamex.com/recompensasbanamex

Tú **Crédito Nómina Banamex** tiene las condiciones ideales para lo que necesitas...

Realiza tu disposición de manera fácil, rápida y segura en el Centro de Atención Telefónica al 1226-2639 en la Ciudad de México-Guadalajara y Monterrey, del resto del país al 01800 02 12345 o en Cajeros Automáticos.

Consulta comisiones y requisitos en www.banamex.com

Banamex
El Banco Nacional de México

[redacted]

CON FUNDAMENTO EN LO DISPUESTO POR EL ARTÍCULO 100 DE LA LEY DE INSTITUCIONES DE CRÉDITO, CERTIFICAMOS QUE LA PRESENTE ES UNA IMPRESIÓN FIEL Y EXACTA QUE CONSTA DE 379 HOJAS, OBTENIDA DEL SISTEMA ÓPTICO DE DIGITALIZACIÓN DE IMÁGENES DEL ARCHIVO DE BANCO NACIONAL DE MÉXICO, S.A., LO QUE SE HACE CONSTAR PARA LOS EFECTOS LEGALES A QUE HAYA LUGAR. HOJA 115 DE 379

ART.110
FRACC. V,VII
LFTAIP
MOTIVACIÓN 1

ART. 113
FRACC I LFTAIP
MOTIVACION 2

Banamex

Para informarte mejor, ahora vamos al grano.

Te presentamos el nuevo **Resumen Financiero de Cuenta**, con información simplificada de tus movimientos, más amigable y en un mismo lugar.

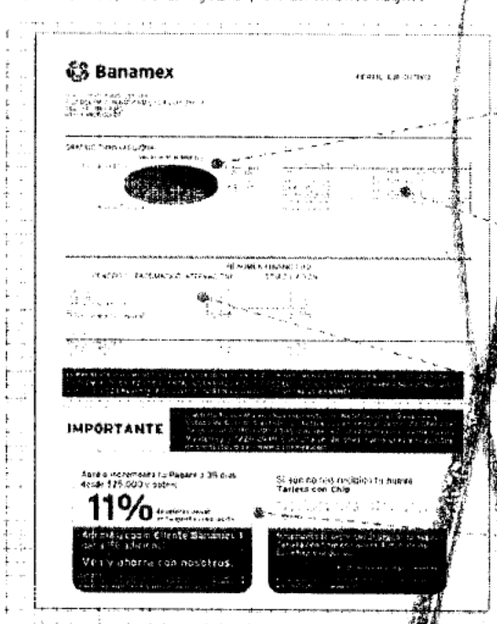

1. La gráfica de tu saldo inicial y final, así como el monto de tus depósitos y retiros en el mes.
2. Los datos de tu cuenta, incluyendo la CLABE para recibir transferencias electrónicas interbancarias.
3. Los saldos de tu cuenta y los productos ligados a ésta, sus intereses, rendimientos y las comisiones generadas en el mes.
4. Avisos importantes sobre el uso de tu cuenta y sus beneficios.

El Estado de Cuenta con el detalle de tus operaciones estará disponible en Banamex. Para solicitar su envío por e-mail llama al 01 800 021 2345 y desde Ciudad de México, Guadalajara y Monterrey al 1226 2639.

Tu opinión es muy importante

¿Te agrada este formato? ¿La información que contiene es suficiente para tus necesidades? Llama al **01 800 849 9640** y comparte tus comentarios.

Consulta condiciones, comisiones y requisitos de contratación en www.banamex.com

PROCURADURÍA GENERAL
Subprocuraduría de Der
Prevención del Delito y Servi
Oficina de Inves

CON FUNDAMENTO EN LO DISPUESTO POR EL ARTÍCULO 100 DE LA LEY DE INSTITUCIONES DE CRÉDITO, CERTIFICAMOS QUE LA PRESENTE ES UNA IMPRESIÓN FIEL Y EXACTA QUE CONSTA DE 379 HOJAS, OBTENIDA DEL SISTEMA ÓPTICO DE DIGITALIZACIÓN DE IMÁGENES DEL ARCHIVO DE BANCO NACIONAL DE MÉXICO, S.A., LO QUE SE HACE CONSTAR PARA LOS EFECTOS LEGALES A QUE HAYA LUGAR. HOJA 116 DE 379

ART. 110
FRACC. V,VII
LFTAIP
MOTIVACIÓN 1

ART. 113
FRACC I LFTAIP
MOTIVACION 2

Banamex

667

Glosario de Abreviaturas

1ER	PRIMER	DLS/DLLS	DOLARES	PROM	PROMEDIO
AÑO	AÑO	DOC	DOCUMENTO	PTOS	PUNTOS
ANL	ANUALIDAD	DOMI	DOMICILIACION	PYME	PAQUETE PYME
ATM	AUTOMATIC TELLER MACHINE	DOT	DOTACION	R1	MONTO DE 0 A 30 MIL
AUD/AUDIOMAT	AUDIOMATICO	EDO	ESTADO	R2	MONTO DE 30 MIL A 50 MIL
AUD E	AUDIOMATICO EMPRESARIAL	EDO DE CTA	ESTADO DE CUENTA	R3	MONTO DE 50 MIL EN ADELANTE
AUT	AUTOMATICA/AUTORIZACION	EFE/EFECTIV	EFECTIVO	REACTIV	REACTIVACION
B PER	BANCANET PERSONAL	ELEC/ELECTR	ELECTRONICA	REC	RECEPCION
B PRF	BANCANET PROFESIONAL	EMP	EMPRESARIAL	RECH	RECHAZADO(A)
BANC	BANCOS	ESP	ESPECIAL	REEMB	REEMBOLSO
BCA	BANCA	EXI	EXITOSA	REF	REFERENCIA
BCDIR	BANCANET DIRECTO	EXIT	EXITOSO	REND	RENDIMIENTOS
BCNET	BANCANET EMPRESARIAL	EXT	EXTRANJERO	REP/REPOS	REPOSICION
BCOS	BANCOS	F/PLAZA	FUERA DE PLAZA	REPOSIC	REPOSICION
BENEF	BENEFICIARIO	FID	FIDUCIARIO	RESP	RESPALDO
BESE	BANAMEX EN SU EMPRESA	FINS	FONDOS INSUFICIENTES	RET	RETIROS
BANAMEX	BANCO NACIONAL DE MEXICO	FIRME/PZA	FIRME PLAZA	REV	REVOCACION
BMX/BNM	BANCO NACIONAL DE MEXICO	FOR	FORANEO	RFC	REGISTRO FEDERAL
BNE	BANCANET EMPRESARIAL	GAT	GANANCIA ANUAL TOTAL		DE CONTRIBUYENTES
BNET	BANCA NET PERSONAL	GEN	GENERACION	S.A.R.	SISTEMA ADMINISTRACION RETIRO
BNMÉRIO	HORIZONTE BANAMEX UNO	GOL02	HORIZONTE BALANCEADOS 2	SAT	SISTEMA ADMINISTRACION
BNMPLUS	HORIZONTE PLUS	GRACI	GRACIAS		TRIBUTARIA
BNMDIA	HORIZONTE BANAMEX DOS	GTOS	GASTOS	S.B.C	SALVO BUEN COBRO
BONIF	BONIFICACION	HORZONT	FONDO DE DINERO I BANAMEX	S/FON	SIN FONDOS
C	CAJERO	IDE	IMPUESTO DEPOSITO EFECTIV	S/FONDOS	SIN FONDOS
CH/CHQ	CHEQUE	IMP	IMPUESTOS	SA	SOCIEDAD ANONIMA
C FONDOS	CONCENTRACION FONDOS	IMP MN	IMPORTE MONEDA NACIONAL	SA DE CV	SOCIEDAD ANONIMA DE CAPITAL
C/COPIA	CON COPIA	IMP ME	IMPORTE MONEDA EXTRANJERA		VARIABLE
C/TARJ - C/TARJETA	CON TARJETA	IMPTE	IMPORTE	SC	SOCIEDAD CIVIL
CAJ	CAJERO	IN	INTENTOS FALLIDOS	SDO	SALDO
CBC	CUENTA BALANCE CERO	INCUMP	INCUMPLIMIENTO	SEC	SECUENCIA
CCB	CALIFORNIA COMMERCE BANK	INT	INTERES	SEGBANAMEX	SEGUROS BANAMEX
CERTIF	CERTIFICADO	INTB	INTERBANCARIO	SER	SERVICIO
CF	CONCENTRACION FONDOS	INTERBANCARIO	INTERBANCARIO	SER BCA ELEC	SERVICIO BANCA ELECTRONICA
CGO	CARGO	INSF	INSTITUCIONES	SERV	SERVICIO/SERVICIOS
CH. DEV S/FONDOS	CHEQUE DEVUELTO SIN FON	INTS	INTERESES	SOBREG	SOBREGIRO
CITI	CITIDIRECT	INVERSIONES	INVERSION	SOFOM	SOCIEDAD FINANCIERA OBJETO
CM	CUENTA MAESTRA	ISR	IMPUESTO SOBRE LA		MULTIPLE
COM	COMISION	IVA	IMPUESTO VALOR AGREGADO	SPEI	SERVICIOS PAGOS
COM. CH. S/FONDOS	COMISION CHEQUE SIN FON	L. C	LINEA DE CREDITO		ELECTRONICOS INTERBANCARIOS
COMIS/COMS	COMISION	M DIA	MISMO DIA	SPEUA	SISTEMA PAGOS ELECTRONICOS
CONCENT	CONCENTRADORA	M.N.	MONEDA NACIONAL		USO AMPLIADO
CONSULT / CONS	CONSULTA (S)	MA/MAGNE	MAGNETICO	SUC	SUCURSAL
CP	CAJERO PERMANENTE	MED	MEDIO	T	TARJETA
CR	CENTRO REPARTO	MEN	MENSUALIDAD	T Y CH	TARJETA Y CHEQUERA
CTA	CUENTA	MENS	MENSUAL	T. D.	TARJETA DEBITO
CTA. M.	CUENTA MAESTRA	MOD	MODALIDAD	TAR/TARJ	TARJETA
CTAS	CUENTAS	MOV	MOVIMIENTO	TB	TARJETAS BANAMEX
CTO	CONTRATO	MOVS/MOVTOS	MOVIMIENTOS	TC	TARJETA DE CREDITO
CTRO	CENTRO	NET	BANCANET	TC	TIPO DE CAMBIO
CRED	CREDITO	No	NUMERO	T. GRA	TASA GRAVABLE
CUE	CUENTA	NOMI	NOMINA BANAMEX	T. EXE	TASA EXENTA
CVE	CLAVE	OPER	OPERACION	TEF	TRANSFERENCIA
DEB/DEBIT	DEBITO	PAGOS	PAGOS INTERBANCARIOS		ELECTRONICA DE PAGOS
DEP	DEPOSITO	PAQ	PAQUETE	TERC	TERCEROS
DEP P/DISPOSICION	DEPOSITO POR DISPOSICION	POTE (S)	PENDIENTE	TRAS	TRASPASO
DEVOL	DEVOLUCION	PEMEX	PETROLEOS MEXICANOS	TPV	TERMINAL PUNTO VENTA
DEVUEL	DEVUELTO	PEND/PENDIENT	PENDIENTE	TTN	TRANSACCION
DF	DISTRITO FEDERAL	PERM	PERMANENTE	VENTAN	VENTANILLA
DIGIT	DIGITEM	PREV AUT	PREVENCION AUTOMATICA	VTO	VENCIMIENTO
DISP/DIS	DISPOSICION	PROG	PROGRAMADO	X	POR

CON FUNDAMENTO EN LO DISPUESTO POR EL ARTÍCULO 100 DE LA LEY DE INSTITUCIONES DE CRÉDITO, CERTIFICAMOS QUE LA PRESENTE ES UNA IMPRESIÓN FIEL Y EXACTA QUE CONSTA DE 379 HOJAS, OBTENIDA DEL SISTEMA ÓPTICO DE DIGITALIZACIÓN DE IMÁGENES DEL ARCHIVO DE BANCO NACIONAL DE MÉXICO, S.A., LO QUE SE HACE CONSTAR PARA LOS EFECTOS LEGALES A QUE HAYA LUGAR. HOJA 117 DE 379

ART.110
FRACC. V,VII
LFTAIP
MOTIVACIÓN 1

ART. 113
FRACC I LFTAIP
MOTIVACION 2

[redacted]

CON FUNDAMENTO EN LO DISPUESTO POR EL ARTÍCULO 100 DE LA LEY DE INSTITUCIONES DE CRÉDITO, CERTIFICAMOS QUE LA PRESENTE ES UNA IMPRESIÓN FIEL Y EXACTA QUE CONSTA DE 379 HOJAS, OBTENIDA DEL SISTEMA ÓPTICO DE DIGITALIZACIÓN DE IMÁGENES DEL ARCHIVO DE BANCO NACIONAL DE MÉXICO, S.A.. LO QUE SE HACE CONSTAR PARA LOS EFECTOS LEGALES A QUE HAYA LUGAR. HOJA 118 DE 379

ART.110
FRACC. V,VII
LFTAIP
MOTIVACIÓN 1

ART. 113
FRACC I LFTAIP
MOTIVACION 2

672
668

[redacted]

CON FUNDAMENTO EN LO DISPUESTO POR EL ARTÍCULO 100 DE LA LEY DE INSTITUCIONES DE CRÉDITO, CERTIFICAMOS QUE LA PRESENTE ES UNA IMPRESIÓN FIEL Y EXACTA QUE CONSTA DE 379 HOJAS, OBTENIDA DEL SISTEMA ÓPTICO DE DIGITALIZACIÓN DE IMÁGENES DEL ARCHIVO DE BANCO NACIONAL DE MÉXICO, S.A., LO QUE SE HACE CONSTAR PARA LOS EFECTOS LEGALES A QUE HAYA LUGAR. HOJA 119 DE 379

ART.110
FRACC. V,VII
LFTAIP
MOTIVACIÓN 1

ART. 113
FRACC I LFTAIP
MOTIVACION 2

[redacted]

Oficina de In

CON FUNDAMENTO EN LO DISPUESTO POR EL ARTÍCULO 100 DE LA LEY DE INSTITUCIONES DE CRÉDITO, CERTIFICAMOS QUE LA PRESENTE ES UNA IMPRESIÓN FIEL Y EXACTA QUE CONSTA DE 379 HOJAS, OBTENIDA DEL SISTEMA ÓPTICO DE DIGITALIZACIÓN DE IMÁGENES DEL ARCHIVO DE BANCO NACIONAL DE MÉXICO, S.A., LO QUE SE HACE CONSTAR PARA LOS EFECTOS LEGALES A QUE HAYA LUGAR. HOJA 120 DE 379

ART.110
FRACC. V,VII
LFTAIP
MOTIVACIÓN 1

ART. 113
FRACC I LFTAIP
MOTIVACION 2

669

[redacted]

...L DE LA REPÚBLICA
...erechos Humanos,
...rvicios a la Comunid...
...estigación

CON FUNDAMENTO EN LO DISPUESTO POR EL ARTÍCULO 100 DE LA LEY DE INSTITUCIONES DE CRÉDITO, CERTIFICAMOS QUE LA PRESENTE ES UNA IMPRESIÓN FIEL Y EXACTA QUE CONSTA DE 379 HOJAS, OBTENIDA DEL SISTEMA ÓPTICO DE DIGITALIZACIÓN DE IMÁGENES DEL ARCHIVO DE BANCO NACIONAL DE MÉXICO, S.A., LO QUE SE HACE CONSTAR PARA LOS EFECTOS LEGALES A QUE HAYA LUGAR. HOJA 121 DE 379

ART.110
FRACC. V,VII
LFTAIP
MOTIVACIÓN 1

ART. 113
FRACC I LFTAIP
MOTIVACION 2

Banamex

Tu interés es estar ahí

Participa del **6 de Mayo al 26 de Julio de 2013**.

Invierte con una Tasa Anual hasta del 5%

¡Hay 60 viajes dobles en 60 días!



Incrementa o abre una Inversión Banamex y por cada $50,000 obtén una oportunidad para **ganar**.

Clientes distinguidos Banamex tienen doble participación

Apoya a tu Selección en **Brasil** y disfruta de un **exclusivo crucero.**

VEN A TU SUCURSAL E INVIERTE EN BANAMEX

Consulta bases en **www.banamex.com/tuinteresesestarahi** o llama al **01 800 101 2000**

Tu interés es estar ahí. Permiso SEGOB No. 20130269PS07. Vigencia de permiso del 6 de mayo al 6 de agosto de 2013. Vigencia de [illegible] 2013. Cobertura de la promoción: Nivel nacional. Responsable del sorteo: Banco Nacional de México, S.A. Consulta bases y restricciones en www.banamex.com/tuinteresesestarahi Aplican restricciones. La tasa arriba mencionada aplica a Inversión Inteligente. Inversión Inteligente. **GAT 1.00%** o variable antes de impuestos, sobre un rango de inversión de $100,000 [illegible]. Vigencia al 31 de julio del 2013. Al vencimiento de la inversión el rendimiento podrá ser hasta del 5% anual siempre y cuando el IPC se mantenga o suba un punto al final del plazo de la inversión. Consulte requisitos de contratación, comisiones y condiciones en www.banamex.com. Este instrumento de inversión podrá no generar rendimiento a éstos sin [illegible] mercado, pero en ningún caso, al vencimiento de la operación, se podrá liquidar un importe nominal inferior al principal invertido.

[redacted]

CON FUNDAMENTO EN LO DISPUESTO POR EL ARTÍCULO 100 DE LA LEY DE INSTITUCIONES DE CRÉDITO CERTIFICAMOS QUE LA PRESENTE ES UNA IMPRESIÓN FIEL Y EXACTA QUE CONSTA DE 379 HOJAS, OBTENIDA DEL SISTEMA ÓPTICO DE DIGITALIZACIÓN DE IMÁGENES DEL ARCHIVO DE BANCO NACIONAL DE MÉXICO, S.A., LO QUE SE HACE CONSTAR PARA LOS EFECTOS LEGALES A QUE HAYA LUGAR.

ART.110
FRACC. V,VII
LFTAIP
MOTIVACIÓN 1

ART. 113
FRACC I LFTAIP
MOTIVACION 2

Banamex

679
670
670

Para informarte mejor, ahora vamos al grano

Te presentamos el nuevo **Resumen Financiero de Cuenta**, con información simplificada de tus movimientos, más amigable y en un mismo lugar.

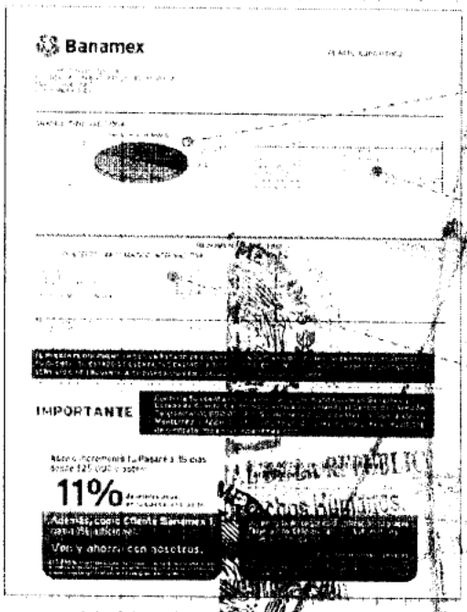

1. La gráfica de tu saldo inicial y final, así como el monto de tus depósitos y retiros en el mes
2. Los datos de tu cuenta, incluyendo tu CLABE para recibir transferencias electrónicas interbancarias
3. Los saldos de tu cuenta y los productos ligados a ésta, sus intereses o rendimientos y las comisiones generadas en el mes.
4. Avisos importantes sobre el uso de tu cuenta y sus beneficios.

El Estado de Cuenta con el detalle de tus operaciones está disponible en las sucursales Banamex. Para solicitar su envío por e-mail llama al 01 800 021 2639 y desde Ciudad de México, Guadalajara y Monterrey al 5226 2639.

Tu opinión es muy importante

¿Te agrada este formato? ¿La información que contiene es suficiente para tus necesidades? Llama al 01 800 849 9640 y cuéntanos tus comentarios.

Consulta condiciones, comisiones y requisitos de contratación en www.banamex.com

L DE LA REPÚBLICA
Derechos Humanos,
vicios a la Comuni
stigación

CON FUNDAMENTO EN LO DISPUESTO POR EL ARTÍCULO 100 DE LA LEY DE INSTITUCIONES DE CRÉDITO, CERTIFICAMOS QUE LA PRESENTE ES UNA IMPRESIÓN FIEL Y EXACTA QUE CONSTA DE 379 HOJAS, OBTENIDA DEL SISTEMA ÓPTICO DE DIGITALIZACIÓN DE IMÁGENES DEL ARCHIVO DE BANCO NACIONAL DE MÉXICO, S.A., LO QUE SE HACE CONSTAR PARA LOS EFECTOS LEGALES A QUE HAYA LUGAR. HOJA 123 DE 379

ART. 110
FRACC. V,VII
LFTAIP
MOTIVACIÓN 1

ART. 113
FRACC I LFTAIP
MOTIVACION 2

Banamex

Glosario de Abreviaturas

1ER	PRIMER	DLS/DLLS	DOLARES	PROM	PROMEDIO
AÑO	AÑO	DOC	DOCUMENTO	PTOS	PUNTOS
ANL	ANUALIDAD	DOMI	DOMICILIACION	PYME	PAQUETE PYME
ATM	AUTOMATIC TELLER MACHINE	DOT	DOTACION	R1	MONTO DE 1 A 10 MIL
AUD/AUDIOMAT	AUDIOMATICO	EDO	ESTADO	R2	MONTO DE 10 MIL A 50 MIL
AUD E	AUDIOMATICO EMPRESARIAL	EDO DE CTA	ESTADO DE CUENTA	R3	MONTO DE 50 MIL EN ADELANTE
AUT	AUTOMATICA/AUTORIZACION	EFE/EFECTIV	EFECTIVO	REACTIV	REACTIVACION
B PER	BANCANET PERSONAL	ELEC/ELECTR	ELECTRONICA	REC	RECEPCION
B PRE	BANCANET PROFESIONAL	EMP	EMPRESARIAL	RECH	RECHAZADO(A)
BANC	BANCOS	ESP	ESPECIAL	REEMB	REEMBOLSO
BCA	BANCA	EXI	EXITOSA	REF	REFERENCIA
BCNR	BANCANET DIRECTO	EXIT	EXITOSO	REND	RENDIMIENTOS
BCNET	BANCANET EMPRESARIAL	EXT	EXTRANJERO	REP/REPOS	REPOSICION
BCOS	BANCOS	F/PLAZA	FUERA DE PLAZA	REPOSIC	REPOSICION
BENEF	BENEFICIARIO	FID	FIDUCIARIO	RESP	RESPALDO
BESE	BANAMEX EN SU EMPRESA	FINS	FONDOS INSUFICIENTES	RET	RETIROS
BANAMEX	BANCO NACIONAL DE MEXICO	FIRME/PZA	FIRME PLAZA	REV	REVOCACION
BMX/BNM	BANCO NACIONAL DE MEXICO	FOR	FORANEO	RFC	REGISTRO FEDERAL
BNE	BANCANET EMPRESARIAL	GAT	GANANCIA ANUAL TOTAL		DE CONTRIBUYENTES
BNET	BANCA NET PERSONAL	GEN	GENERACION	SAR.	SISTEMA ADMINISTRACION RETIRO
BNMILIO	HORIZONTE BANAMEX UNO	GOLD2	HORIZONTE BALANCEADOS 2	SAT	SISTEMA ADMINISTRACION
BNMPLUS	HORIZONTE PLUS	GRACI	GRACIAS		TRIBUTARIA
BNMDIA	HORIZONTE BANAMEX DOS	GTOS	GASTOS	S.B.C	SALVO BUEN COBRO
BONIF	BONIFICACION	HORZONT	FONDO DE DINERO I BANAMEX	S/FON	SIN FONDOS
C	CAJERO	IDE	IMPUESTO DEPOSITO EFECTIVO	S/FONDOS	SIN FONDOS
CH/CHQ	CHEQUE	IMP	IMPUESTOS	SA	SOCIEDAD ANONIMA
C FONDOS	CONCENTRACION FONDOS	IMP. MN	IMPORTE MONEDA NACIONAL	SA DE CV	SOCIEDAD ANONIMA DE CAPITAL
C/COPIA	CON COPIA	IMP. ME	IMPORTE MONEDA EXTRANJER		VARIABLE
C/TARJ - C/TARJETA	CON TARJETA	IMPTE	IMPORTE	SC	SOCIEDAD CIVIL
CAJ	CAJERO	IN FA/INT FALL	INTENTOS FALLIDOS	SDO	SALDO
CBC	CUENTA BALANCE CERO	INCUMPL	INCUMPLIMIENTO	SEC	SECUENCIA
CCB	CALIFORNIA COMMERCE BANK	INT	INTERES	SEGBANAMEX	SEGUROS BANAMEX
CERTIF	CERTIFICADO	INTB	INTERBANCARIO	SER	SERVICIO
CF	CONCENTRACION FONDOS	INTBCO/INTERBAN	INTERBANCARIO	SER BCA ELEC	SERVICIO BANCA ELECTRONICA
CGO	CARGO	INST	INSTITUCIONES	SERV	SERVICIO/SERVICIOS
CH. DEV S/FONDOS	CHEQUE DEVUELTO SIN FONDOS	INTS	INTERESES	SOBREG	SOBREGIRO
CITI	CITIDIRECT	INV/INVS	INVERSION	SOFOM	SOCIEDAD FINANCIERA OBJETO
CM	CUENTA MAESTRA	ISR	IMPUESTO SOBRE LA RENTA		MULTIPLE
COM	COMISION	IVA	IMPUESTO VALOR AGREGADO	SVC	SERVICIO
COM. CH. S/FONDOS	COMISION CHEQUE SIN FONDOS	L. C.	LINEA DE CREDITO		SERVICIOS INTERBANCARIOS
COMIS/COMS	COMISION	M DIA	MISMO DIA	SPEUA	SPEUA
CONCENT	CONCENTRADORA	M.N.	MONEDA NACIONAL		
CONSULT / CONS	CONSULTA (S)	MA/MAGNE	MAGNETICO	SUC	SUCURSAL
CP	CAJERO PERMANENTE	MED	MEDIO	T	TARJETA
CR	CENTRO REPARTO	MEN	MENSUALIDAD	T Y CH	TARJETA Y CHEQUERA
CTA	CUENTA	MENS	MENSUAL	T. D.	TARJETA DEBITO
CTA. M.	CUENTA MAESTRA	MOD	MODALIDAD	TAR/TARJ	TARJETA
CTAS	CUENTAS	MOV	MOVIMIENTO	TB	TARJETAS BANAMEX
CTO	CONTRATO	MOVS/MOVTOS	MOVIMIENTOS	TC	TARJETA DE CREDITO
CTRO	CENTRO	NET	BANCANET	TC	TIPO DE CAMBIO
CRED	CREDITO	No.	NUMERO	TD	TARJETA DEBITO
CUE	CUENTA	NOMI	NOMINA BANAMEX	T. EXE	TASA EXENTA
CVE	CLAVE	OPER	OPERACION	TRANS	TRANSFERENCIA
DEB/DEBIT	DEBITO	PAGOS	PAGOS INTERBANCARIOS		ELECTRONICA DE PAGOS
DEP	DEPOSITO	PAQ	PAQUETE	TRASP	TRASPASO
DEP P/DISPOSICION	DEPOSITO POR DISPOSICION	PDTE (S)	PENDIENTE	TRAS	TRASPASO
DEVOL	DEVOLUCION	PEMEX	PETROLEOS MEXICANOS	TPV	TERMINAL PUNTO VENTA
DEVUEL	DEVUELTO	PEND/PENDIENT	PENDIENTE	TXN	TRANSACCION
DF	DISTRITO FEDERAL	PERM	PERMANENTE	VENTAN	VENTANILLA
DIGIT	DIGITEM	PREV AUT	PREVENCION AUTOMATICA	VTO	VENCIMIENTO
DISP/DIS	DISPOSICION	PROG	PROGRAMADO	X	POR

CON FUNDAMENTO EN LO DISPUESTO POR EL ARTÍCULO 100 DE LA LEY DE INSTITUCIONES DE CRÉDITO, CERTIFICAMOS QUE LA PRESENTE ES UNA IMPRESIÓN FIEL Y EXACTA QUE CONSTA DE 379 HOJAS, OBTENIDA DEL SISTEMA ÓPTICO DE DIGITALIZACIÓN DE IMÁGENES DEL ARCHIVO DE BANCO NACIONAL DE MÉXICO, S.A. LO QUE SE HACE CONSTAR PARA LOS EFECTOS LEGALES A QUE HAYA LUGAR. HOJA 124 DE 379

PROCURADURÍA
Subprocuraduría
Prevención del Delito
Oficialía

ART. 110
FRACC. V, VII
LFTAIP

MOTIVACIÓN 1

ART. 113
FRACC I LFTAIP

MOTIVACION 2

Banamex ESTADO DE CUENTA AL 05 DE JULIO DE 2013

[redacted]

CON FUNDAMENTO EN LO DISPUESTO POR EL ARTÍCULO 100 DE LA LEY DE INSTITUCIONES DE CRÉDITO, CERTIFICAMOS QUE LA PRESENTE ES UNA IMPRESIÓN FIEL Y EXACTA QUE CONSTA DE 379 HOJAS, OBTENIDA DEL SISTEMA ÓPTICO DE DIGITALIZACIÓN DE IMÁGENES DEL ARCHIVO DE BANCO NACIONAL DE MÉXICO, S.A., LO QUE SE HACE CONSTAR PARA LOS EFECTOS LEGALES A QUE HAYA LUGAR. HOJA 125 DE 379

ART.110 FRACC. V,VII LFTAIP MOTIVACIÓN 1

ART. 113 FRACC I LFTAIP MOTIVACION 2

[redacted]

CON FUNDAMENTO EN LO DISPUESTO POR EL ARTÍCULO 100 DE LA LEY DE INSTITUCIONES DE CRÉDITO, CERTIFICAMOS QUE LA PRESENTE ES UNA IMPRESIÓN FIEL Y EXACTA QUE CONSTA DE 379 HOJAS, OBTENIDA DEL SISTEMA ÓPTICO DE DIGITALIZACIÓN DE IMÁGENES DEL ARCHIVO DE BANCO NACIONAL DE MÉXICO, S.A., LO QUE SE HACE CONSTAR PARA LOS EFECTOS LEGALES A QUE HAYA LUGAR. HOJA 126 DE 379

ART.110
FRACC. V,VII
LFTAIP
MOTIVACIÓN 1

ART. 113
FRACC I LFTAIP
MOTIVACION 2

671
672
672

[redacted]

ervicios a la Comunidad
vestigación

CON FUNDAMENTO EN LO DISPUESTO POR EL ARTÍCULO 100 DE LA LEY DE INSTITUCIONES DE CRÉDITO, CERTIFICAMOS QUE LA PRESENTE ES UNA IMPRESIÓN FIEL Y EXACTA QUE CONSTA DE 379 HOJAS, OBTENIDA DEL SISTEMA ÓPTICO DE DIGITALIZACIÓN DE IMÁGENES DEL ARCHIVO DE BANCO NACIONAL DE MÉXICO, S.A., LO QUE SE HACE CONSTAR PARA LOS EFECTOS LEGALES A QUE HAYA LUGAR. HOJA 127 DE 379

ART.110
FRACC. V,VII
LFTAIP
MOTIVACIÓN 1

ART. 113
FRACC I LFTAIP
MOTIVACION 2

[redacted]

Oficina de

CON FUNDAMENTO EN LO DISPUESTO POR EL ARTÍCULO 100 DE LA LEY DE INSTITUCIONES DE CRÉDITO, CERTIFICAMOS QUE LA PRESENTE ES UNA IMPRESIÓN FIEL Y EXACTA QUE CONSTA DE 379 HOJAS, OBTENIDA DEL SISTEMA ÓPTICO DE DIGITALIZACIÓN DE IMÁGENES DEL ARCHIVO DE BANCO NACIONAL DE MÉXICO, S.A., LO QUE SE HACE CONSTAR PARA LOS EFECTOS LEGALES A QUE HAYA LUGAR. HOJA 128 DE 379

ART.110
FRACC. V,VII
LFTAIP
MOTIVACIÓN 1

ART. 113
FRACC I LFTAIP
MOTIVACION 2

Banamex

673

Sea cual sea tu destino, tu **Tarjeta de Débito Banamex** te da **beneficios** al viajar.

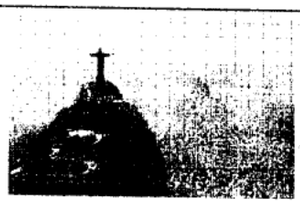





Con tu Tarjeta de Débito tienes:

- Mayor seguridad en tus compras al no portar efectivo
- Puedes pagar el hotel, tus comidas, la diversión y mucho más
- Es aceptada en millones de establecimientos en México y el extranjero

Además tienes SIN COSTO:

- Disposición de efectivo en Cajeros Automáticos Banamex en todo el país
- Débito Seguro* que protege tu dinero en caso de robo o extravío hasta 48 hrs. previas al reporte

* Aplican términos y condiciones. Consulta condiciones, comisiones y requisitos de contratación en www.banamex.com

Si vas a viajar al extranjero, ¡AVISANOS!

Para que puedas usar tu Tarjeta fuera del país, es necesario que te comuniques con nosotros con anticipación.
Así tu Tarjeta Banamex será aceptada con toda confianza y seguridad.

Llámanos al: **01 800 36 VIAJA (84252)**

o visita: www.banamex.com/avisodeviaje



Consulta términos, condiciones, comisiones, y requisitos de contratación en www.banamex.com

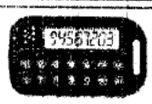

¿Se descompuso tu **Net**Key Banamex?
Solicita **gratis** tu nuevo entregando el dispositivo anterior.

A partir de agosto de 2013, si solicitas la reposición de tu **Net**Key sin entregar el dispositivo anterior, éste tendrá un costo de **$300 pesos** más IVA.

[redacted]

CON FUNDAMENTO EN LO DISPUESTO POR EL ARTÍCULO 100 DE LA LEY DE INSTITUCIONES DE CRÉDITO, CERTIFICAMOS QUE LA PRESENTE ES UNA IMPRESIÓN FIEL Y EXACTA QUE CONSTA DE 379 HOJAS, OBTENIDA DEL SISTEMA ÓPTICO DE DIGITALIZACIÓN DE IMÁGENES DEL ARCHIVO DE BANCO NACIONAL DE MÉXICO, S.A., LO QUE SE HACE CONSTAR PARA LOS EFECTOS LEGALES A QUE HAYA LUGAR. HOJA 129 DE 379

ART. 110
FRACC. V, VII
LFTAIP
MOTIVACIÓN 1

ART. 113
FRACC I LFTAIP
MOTIVACION 2

Banamex

Para informarte mejor, ahora vamos al grano

Te presentamos el nuevo **Resumen Financiero de Cuenta**, con información simplificada de tus movimientos, más amigable y en un mismo lugar.

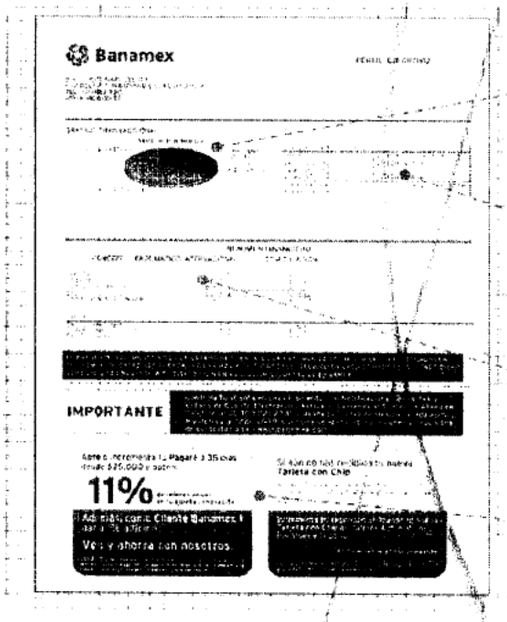

1. La gráfica de tu saldo inicial y final, así como el monto de tus depósitos y retiros en el mes.
2. Los datos de tu cuenta, incluyendo la CLABE para recibir transferencias electrónicas interbancarias.
3. Los saldos de tu cuenta y los productos ligados a ésta, sus intereses, rendimientos y las comisiones generadas en el mes.
4. Avisos importantes sobre el uso de tu cuenta y sus beneficios.

El Estado de Cuenta con el detalle de tus operaciones estará disponible en las sucursales Banamex. Para solicitar su envío por e-mail llama al 01 800 021 2345, desde Guadalajara y Monterrey al 1226 2639.

PROCURADURIA G...
Subprocuraduría
Prevención del Delito
Oficina d...

Tu opinión es muy importante

¿Te agrada este formato? ¿La información que contiene es suficiente para tus necesidades? Llama al 01 800 849 9640 y comparte tus comentarios.

Consulta condiciones, comisiones y requisitos de contratación en www.banamex.com

CON FUNDAMENTO EN LO DISPUESTO POR EL ARTÍCULO 100 DE LA LEY DE INSTITUCIONES DE CRÉDITO, CERTIFICAMOS QUE LA PRESENTE ES UNA IMPRESIÓN FIEL Y EXACTA QUE CONSTA DE 379 HOJAS, OBTENIDA DEL SISTEMA ÓPTICO DE DIGITALIZACIÓN DE IMÁGENES DEL ARCHIVO DE BANCO NACIONAL DE MÉXICO, S.A., LO QUE SE HACE CONSTAR PARA LOS EFECTOS LEGALES A QUE HAYA LUGAR. HOJA 130 DE 379

ART. 110
FRACC. V, VII
LFTAIP
MOTIVACIÓN 1

ART. 113
FRACC I LFTAIP
MOTIVACION 2

Banamex

Glosario de Abreviaturas

1ER	PRIMER
AÑO	AÑO
ANL	ANUALIDAD
ATM	AUTOMATIC TELLER MACHINE
AUD/AUDIOMAT	AUDIOMATICO
AUD E	AUDIOMATICO EMPRESARIAL
AUT	AUTOMATICA/AUTORIZACION
B PER	BANCANET PERSONAL
B PRF	BANCANET PROFESIONAL
BANC	BANCOS
BCA	BANCA
BCDIR	BANCANET DIRECTO
BCNET	BANCANET EMPRESARIAL
BCOS	BANCOS
BENEF	BENEFICIARIO
BESE	BANAMEX EN SU EMPRESA
BANAMEX	BANCO NACIONAL DE MEXICO
BMX/BNM	BANCO NACIONAL DE MEXICO
BNE	BANCANET EMPRESARIAL
BNET	BANCA NET PERSONAL
BNMEUO	HORIZONTE BANAMEX UNO
BNMPLUS	HORIZONTE PLUS
BNMDIA	HORIZONTE BANAMEX DOS
BONIF	BONIFICACION
C	CAJERO
CH/CHQ	CHEQUE
C FONDOS	CONCENTRACION FONDOS
C/COPIA	CON COPIA
C/TARJ - C/TARJETA	CON TARJETA
CAJ	CAJERO
CBC	CUENTA BALANCE CERO
CCB	CALIFORNIA COMMERCE BANK
CERTIF	CERTIFICADO
CF	CONCENTRACION FONDOS
CGO	CARGO
CH. DEV S/FONDOS	CHEQUE DEVUELTO SIN FONDOS
CITI	CITIDIRECT
CM	CUENTA MAESTRA
COM	COMISION
COM. CH. S/FONDOS	COMISION CHEQUE SIN FONDOS
COMIS/COMS	COMISION
CONCENT	CONCENTRADORA
CONSULT / CONS	CONSULTA (S)
CP	CAJERO PERMANENTE
CR	CENTRO REPARTO
CTA	CUENTA
CTA. M.	CUENTA MAESTRA
CTAS	CUENTAS
CTO	CONTRATO
CTRO	CENTRO
CRED	CREDITO
CUE	CUENTA
CVE	CLAVE
DEB/DEBIT	DEBITO
DEP	DEPOSITO
DEP P/DISPOSICION	DEPOSITO POR DISPOSICION
DEVOL	DEVOLUCION
DEVUEL	DEVUELTO
DF	DISTRITO FEDERAL
DIGIT	DIGITEM
DISP/DIS	DISPOSICION

DLS/DLLS	DOLARES
DOC	DOCUMENTO
DOMI	DOMICILIACION
DOT	DOTACION
EDO	ESTADO
EDO DE CTA	ESTADO DE CUENTA
EFE/EFECTIV	EFECTIVO
ELEC/ELECTR	ELECTRONICA
EMP	EMPRESARIAL
ESP	ESPECIAL
EXI	EXITOSA
EXIT	EXITOSO
EXT	EXTRANJERO
F/PLAZA	FUERA DE PLAZA
FID	FIDUCIARIO
FINS	FONDOS INSUFICIENTES
FIRME/PZA	FIRME PLAZA
FOR	FORANEO
GAT	GANANCIA ANUAL TOTAL
GEN	GENERACION
GOLD2	HORIZONTE BALANCEADOS 2
GRACI	GRACIAS
GTOS	GASTOS
HORZONT	FONDO DE DINERO I BANAMEX
IDE	IMPUESTO DEPOSITO EFECTIVO
IMP	IMPUESTOS
IMP. MN	IMPORTE MONEDA NACIONAL
IMP. ME	IMPORTE MONEDA EXTRANJERA
IMPTE	IMPORTE
INTENTOS FALL	INTENTOS FALLIDOS
INCUMPL	INCUMPLIMIENTO
INT	INTERES
INTB	INTERBANCARIO
INTBCO/INTERBA	INTERBANCARIO
INSTI	INSTITUCIONES
INTS	INTERESES
INVERSION	INVERSION
IVA	IMPUESTO VALOR AGREGADO
LDC	LINEA DE CREDITO
MD	MISMO DIA
MN	MONEDA NACIONAL
MAGNETICO	MAGNETICO
MED	MEDIO
MENSUALIDAD	MENSUALIDAD
MENS	MENSUAL
MOD	MODALIDAD
MOV	MOVIMIENTO
MOVS/MVTOS	MOVIMIENTOS
NET	BANCANET
No.	NUMERO
NOMIN	NOMINA BANAMEX
OPER	OPERACION
PAGOS	PAGOS INTERBANCARIOS
PAQ	PAQUETE
PEND	PENDIENTE
PEMEX	PETROLEOS MEXICANOS
PEND/PENDIENT	PENDIENTE
PERM	PERMANENTE
PREV AUT	PREVENCION AUTOMATICA
PROG	PROGRAMADO

PROM	PROMEDIO
PTOS	PUNTOS
PYME	PAQUETE PYME
R1	MONTO DE 0 A 30 MIL
R2	MONTO DE 30 MIL A 50 MIL
R3	MONTO DE 50 MIL EN ADELANTE
REACTIV	REACTIVACION
REC	RECEPCION
RECH	RECHAZADO(A)
REEMB	REEMBOLSO
REF	REFERENCIA
REND	RENDIMIENTOS
REP/REPOS	REPOSICION
REPOSIC	REPOSICION
RESP	RESPALDO
RET	RETIROS
REV	REVOCACION
RFC	REGISTRO FEDERAL DE CONTRIBUYENTES
S.A.R.	SISTEMA ADMINISTRACION RETIRO
SAT	SISTEMA ADMINISTRACION TRIBUTARIA
S.B.C	SALVO BUEN COBRO
S/FON	SIN FONDOS
S/FONDOS	SIN FONDOS
SA	SOCIEDAD ANONIMA
SA DE CV	SOCIEDAD ANONIMA DE CAPITAL VARIABLE
SC	SOCIEDAD CIVIL
SDO	SALDO
SEC	SECUENCIA
SEGBANAMEX	SEGUROS BANAMEX
SER	SERVICIO
SER BCA ELEC	SERVICIO BANCA ELECTRONICA
SERV	SERVICIO/SERVICIOS
SOBREG	SOBREGIRO
SOFOM	SOCIEDAD FINANCIERA OBJETO MULTIPLE
SPEI	SERVICIOS PAGOS ELECTRONICOS INTERBANCARIOS
SPEUA	SISTEMA PAGOS ELECTRONICOS USO AMPLIADO
SUC	SUCURSAL
T	TARJETA
T Y CH	TARJETA Y CHEQUERA
T. D.	TARJETA DEBITO
TAR/TARJ	TARJETA
TB	TARJETAS BANAMEX
TC	TARJETA DE CREDITO
TC	TIPO DE CAMBIO
T. GRA	TASA GRAVABLE
T. EXE	TASA EXENTA
TEF	TRANSFERENCIA ELECTRONICA DE PAGOS
TERC	TERCEROS
TRAS	TRASPASO
TPV	TERMINAL PUNTO VENTA
TXN	TRANSACCION
VENTAN	VENTANILLA
VTO	VENCIMIENTO
X	POR

CON FUNDAMENTO EN LO DISPUESTO POR EL ARTÍCULO 100 DE LA LEY DE INSTITUCIONES DE CRÉDITO, CERTIFICAMOS QUE LA PRESENTE ES UNA IMPRESIÓN FIEL Y EXACTA QUE CONSTA DE 379 HOJAS, OBTENIDA DEL SISTEMA ÓPTICO DE DIGITALIZACIÓN DE IMÁGENES DEL ARCHIVO DE BANCO NACIONAL DE MÉXICO, S.A., LO QUE SE HACE CONSTAR PARA LOS EFECTOS LEGALES A QUE HAYA LUGAR. HOJA 131 DE 379

ART. 110
FRACC. V,VII
LFTAIP
MOTIVACIÓN 1

ART. 113
FRACC I LFTAIP
MOTIVACION 2

[redacted]

CON FUNDAMENTO EN LO DISPUESTO POR EL ARTÍCULO 100 DE LA LEY DE INSTITUCIONES DE CRÉDITO, CERTIFICAMOS QUE LA PRESENTE ES UNA IMPRESIÓN FIEL Y EXACTA QUE CONSTA DE 379 HOJAS, OBTENIDA DEL SISTEMA ÓPTICO DE DIGITALIZACIÓN DE IMÁGENES DEL ARCHIVO DE BANCO NACIONAL DE MÉXICO, S.A., LO QUE SE HACE CONSTAR PARA LOS EFECTOS LEGALES A QUE HAYA LUGAR. HOJA 132 DE 379

ART.110
FRACC. V,VII
LFTAIP
MOTIVACIÓN 1

ART. 113
FRACC I LFTAIP
MOTIVACION 2

675

[redacted]

CON FUNDAMENTO EN LO DISPUESTO POR EL ARTÍCULO 100 DE LA LEY DE INSTITUCIONES DE CRÉDITO, CERTIFICAMOS QUE LA PRESENTE ES UNA IMPRESIÓN FIEL Y EXACTA QUE CONSTA DE 379 HOJAS, OBTENIDA DEL SISTEMA ÓPTICO DE DIGITALIZACIÓN DE IMÁGENES DEL ARCHIVO DE BANCO NACIONAL DE MÉXICO, S.A., LO QUE SE HACE CONSTAR PARA LOS EFECTOS LEGALES A QUE HAYA LUGAR. HOJA 133 DE 379

ART.110
FRACC. V,VII
LFTAIP
MOTIVACIÓN 1

ART. 113
FRACC I LFTAIP
MOTIVACION 2

[redacted]

CON FUNDAMENTO EN LO DISPUESTO POR EL ARTÍCULO 100 DE LA LEY DE INSTITUCIONES DE CRÉDITO. CERTIFICAMOS QUE LA PRESENTE ES UNA IMPRESIÓN FIEL Y EXACTA QUE CONSTA DE 379 HOJAS, OBTENIDA DEL SISTEMA ÓPTICO DE DIGITALIZACIÓN DE IMÁGENES DEL ARCHIVO DE BANCO NACIONAL DE MÉXICO, S.A., LO QUE SE HACE CONSTAR PARA LOS EFECTOS LEGALES A QUE HAYA LUGAR.

ART.110
FRACC. V,VII
LFTAIP
MOTIVACIÓN 1

ART. 113
FRACC I LFTAIP
MOTIVACION 2

676

Banamex ESTADO DE CUENTA AL 06 DE AGOSTO DE 2013

[redacted]

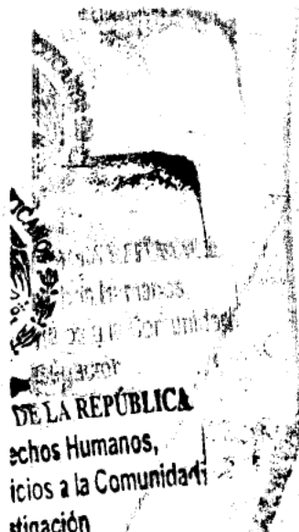

CON FUNDAMENTO EN LO DISPUESTO POR EL ARTÍCULO 100 DE LA LEY DE INSTITUCIONES DE CRÉDITO, CERTIFICAMOS QUE LA PRESENTE ES UNA IMPRESIÓN FIEL Y EXACTA QUE CONSTA DE 379 HOJAS, OBTENIDA DEL SISTEMA ÓPTICO DE DIGITALIZACIÓN DE IMÁGENES DEL ARCHIVO DE BANCO NACIONAL DE MÉXICO, S.A., LO QUE SE HACE CONSTAR PARA LOS EFECTOS LEGALES A QUE HAYA LUGAR. HOJA 135 DE 379

ART.110
FRACC. V,VII
LFTAIP
MOTIVACIÓN 1

ART. 113
FRACC I LFTAIP
MOTIVACION 2

Banamex

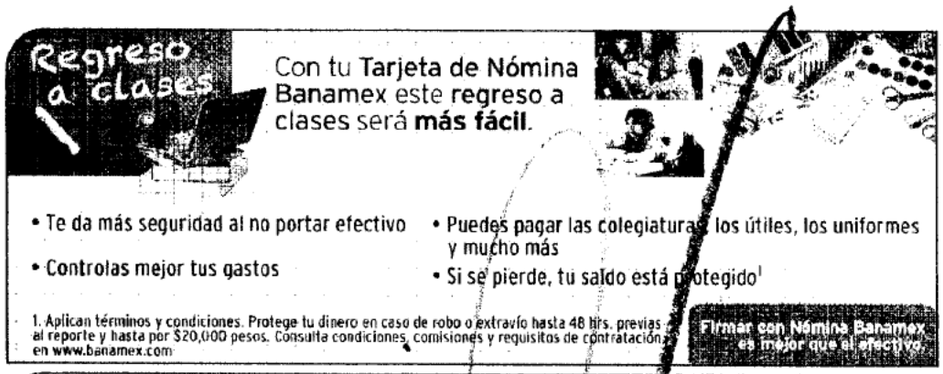



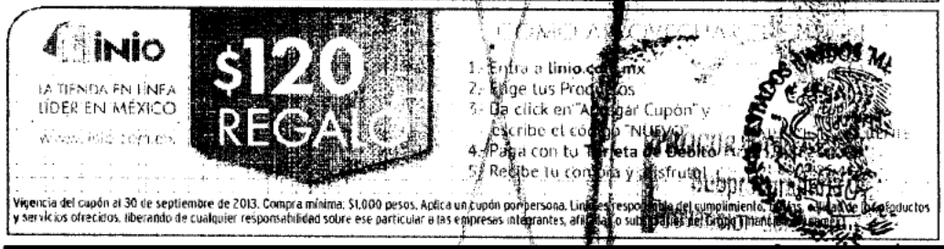

[redacted]

CON FUNDAMENTO EN LO DISPUESTO POR EL ARTÍCULO 100 DE LA LEY DE INSTITUCIONES DE CRÉDITO, CERTIFICAMOS QUE LA PRESENTE ES UNA IMPRESIÓN FIEL Y EXACTA QUE CONSTA DE 379 HOJAS, OBTENIDA DEL SISTEMA ÓPTICO DE DIGITALIZACIÓN DE IMÁGENES DEL ARCHIVO DE BANCO NACIONAL DE MÉXICO, S.A., LO QUE SE HACE CONSTAR PARA LOS EFECTOS LEGALES A QUE HAYA LUGAR. HOJA 136 DE 379

ART.110
FRACC. V,VII
LFTAIP
MOTIVACIÓN 1

ART. 113
FRACC I LFTAIP
MOTIVACION 2

Banamex

Para informarte mejor, ahora vamos al grano

Te presentamos el nuevo **Resumen Financiero de Cuenta**, con información simplificada de tus movimientos, más amigable y en un mismo lugar.

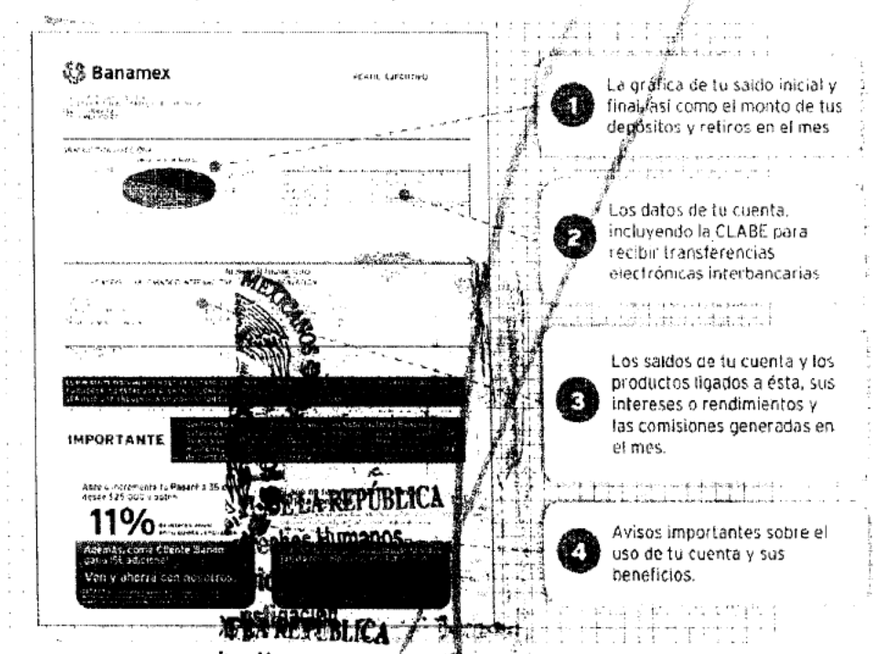

1. La gráfica de tu saldo inicial y final, así como el monto de tus depósitos y retiros en el mes
2. Los datos de tu cuenta, incluyendo la CLABE para recibir transferencias electrónicas interbancarias
3. Los saldos de tu cuenta y los productos ligados a ésta, sus intereses o rendimientos y las comisiones generadas en el mes.
4. Avisos importantes sobre el uso de tu cuenta y sus beneficios.

El Estado de Cuenta con el detalle de tus operaciones estará disponible en las sucursales Banamex. Para solicitar su envío por e-mail llámanos al 800 02[illegible]345 y desde Ciudad de México, Guadalajara y Monterrey al 1226 263[illegible].

Tu opinión es muy importante

¿Te agrada este formato? ¿La información que contiene es suficiente para tus necesidades? Llama al 01 800 849 9640 y comparte tus comentarios.

Consulta condiciones, comisiones y requisitos de contratación en www.banamex.com

CON FUNDAMENTO EN LO DISPUESTO POR EL ARTÍCULO 100 DE LA LEY DE INSTITUCIONES DE CRÉDITO, CERTIFICAMOS QUE LA PRESENTE ES UNA IMPRESIÓN FIEL Y EXACTA QUE CONSTA DE 379 HOJAS, OBTENIDA DEL SISTEMA ÓPTICO DE DIGITALIZACIÓN DE IMÁGENES DEL ARCHIVO DE BANCO NACIONAL DE MÉXICO, S.A., LO QUE SE HACE CONSTAR PARA LOS EFECTOS LEGALES A QUE HAYA LUGAR. HOJA 137 DE 379

ART. 110
FRACC. V,VII
LFTAIP
MOTIVACIÓN 1

ART. 113
FRACC I LFTAIP
MOTIVACION 2

Banamex

Glosario de Abreviaturas

1ER	PRIMER
AÑO	AÑO
ANL	ANUALIDAD
ATM	AUTOMATIC TELLER MACHINE
AUD/AUDIOMAT	AUDIOMATICO
AUD E	AUDIOMATICO EMPRESARIAL
AUT	AUTOMATICA/AUTORIZACION
B PER	BANCANET PERSONAL
B PRF	BANCANET PROFESIONAL
BANC	BANCOS
BCA	BANCA
BCDIR	BANCANET DIRECTO
BCNET	BANCANET EMPRESARIAL
BCOS	BANCOS
BENEF	BENEFICIARIO
BESE	BANAMEX EN SU EMPRESA
BANAMEX	BANCO NACIONAL DE MEXICO
BMX/BNM	BANCO NACIONAL DE MEXICO
BNE	BANCANET EMPRESARIAL
BNET	BANCA NET PERSONAL
BNMILIO	HORIZONTE BANAMEX UNO
BNMPLUS	HORIZONTE PLUS
BNMDIA	HORIZONTE BANAMEX DOS
BONIF	BONIFICACION
C	CAJERO
CH/CHQ	CHEQUE
C FONDOS	CONCENTRACION FONDOS
C/COPIA	CON COPIA
C/TARJ - C/TARJETA	CON TARJETA
CAJ	CAJERO
CBC	CUENTA BALANCE CERO
CCB	CALIFORNIA COMMERCE BANK
CERTIF	CERTIFICADO
CF	CONCENTRACION FONDOS
CGO	CARGO
CH. DEV S/FONDOS	CHEQUE DEVUELTO SIN FONDOS
CITI	CITIDIRECT
CM	CUENTA MAESTRA
COM	COMISION
COM. CH. S/FONDOS	COMISION CHEQUE SIN FONDOS
COMIS/COMS	COMISION
CONCENT	CONCENTRADORA
CONSULT / CONS	CONSULTA (S)
CP	CAJERO PERMANENTE
CR	CENTRO REPARTO
CTA	CUENTA
CTA. M.	CUENTA MAESTRA
CTAS	CUENTAS
CTO	CONTRATO
CTRO	CENTRO
CREB	CREDITO
CUE	CUENTA
CVE	CLAVE
DEB/DEBIT	DEBITO
DEP	DEPOSITO
DEP P/DISPOSICION	DEPOSITO POR DISPOSICION
DEVOL	DEVOLUCION
DEVUEL	DEVUELTO
DF	DISTRITO FEDERAL
DIGIT	DIGITEM
DISP/DIS	DISPOSICION

DLS/DLLS	DOLARES
DOC	DOCUMENTO
DOMI	DOMICILIACION
DOT	DOTACION
EDO	ESTADO
EDO DE CTA	ESTADO DE CUENTA
EFE/EFECTIV	EFECTIVO
ELEC/ELECTR	ELECTRONICA
EMP	EMPRESARIAL
ESP	ESPECIAL
EXI	EXITOSA
EXIT	EXITOSO
EXT	EXTRANJERO
F/PLAZA	FUERA DE PLAZA
FID	FIDUCIARIO
FINS	FONDOS INSUFICIENTES
FIRME/PZA	FIRME PLAZA
FOR	FORANEO
GAT	GANANCIA ANUAL TOTAL
GEN	GENERACION
GOLD2	HORIZONTE BALANCEADOS 2
GRACI	GRACIAS
GTOS	GASTOS
HORZONT	FONDO DE DINERO 1 BANAMEX
IDE	IMPUESTO DEPOSITO EFECTIVO
IMP	IMPUESTOS
IMP. MN	IMPORTE MONEDA NACIONAL
IMP. ME	IMPORTE MONEDA EXTRANJERA
IMPTE	IMPORTE
IN FA/INT FALL	INTENTOS FALLIDOS
INCUMPL	INCUMPLIMIENTO
INT	INTERES
INTB	INTERBANCARIO
INTBCO/INTERBAN	INTERBANCARIO
INST	INSTITUCIONES
INTS	INTERESES
INV/INVS	INVERSION
ISR	IMPUESTO SOBRE LA RENTA
IVA	IMPUESTO VALOR AGREGADO
L. C.	LINEA DE CREDITO
M DIA	MISMO DIA
M.N.	MONEDA NACIONAL
MA/MAGNE	MAGNETICO
MED	MEDIO
MEN	MENSUALIDAD
MENS	MENSUAL
MOD	MODALIDAD
MOV	MOVIMIENTO
MOVS/MOVTOS	MOVIMIENTOS
NET	BANCANET
No.	NUMERO
NOMI	NOMINA BANAMEX
OPER	OPERACION
PAGOS	PAGOS INTERBANCARIOS
PAQ	PAQUETE
PDTE (S)	PENDIENTE
PEMEX	PETROLEOS MEXICANOS
PEND/PENDIENT	PENDIENTE
PERM	PERMANENTE
PREV AUT	PREVENCION AUTOMATICA
PROG	PROGRAMADO

PROM	PROMEDIO
PTOS	PUNTOS
PYME	PAQUETE PYME
R1	MONTO DE 0 A 30 MIL
R2	MONTO DE 30 MIL A 50 MIL
R3	MONTO DE 50 MIL EN ADELANTE
REACTIV	REACTIVACION
REC	RECEPCION
RECH	RECHAZADO(A)
REEMB	REEMBOLSO
REF	REFERENCIA
REND	RENDIMIENTOS
REP/REPOS	REPOSICION
REPOSIC	REPOSICION
RESP	RESPALDO
RET	RETIROS
REV	REVOCACION
RFC	REGISTRO FEDERAL DE CONTRIBUYENTES
S.A.R.	SISTEMA ADMINISTRACION RETIRO
SAT	SISTEMA ADMINISTRACION TRIBUTARIA
S.B.C	SALDO BUEN COBRO
S/FON	SIN FONDOS
S/FONDOS	SIN FONDOS
SA	SOCIEDAD ANONIMA
SA DE CV	SOCIEDAD ANONIMA DE CAPITAL VARIABLE
SC	SOCIEDAD CIVIL
SDO	SALDO
SEC	SECUENCIA
SEGBANAMEX	SEGUROS BANAMEX
SER	SERVICIO
SER BCA ELEC	SERVICIO BANCA ELECTRONICA
SERV	SERVICIO
SOBREG	SOBREGIRO
SOFOM	SOCIEDAD FINANCIERA OBJETO MULTIPLE
SPEI	SERVICIOS PAGOS INTERBANCARIOS
SPEUA	SISTEMA PAGOS ELECTRONICOS
SUC	SUCURSAL
T Y CH	TARJETA Y CHEQUERA
TB	TARJETAS BANAMEX
TC	TIPO DE CAMBIO
T. EXE	TASA EXENTA
TEF	TRANSFERENCIA ELECTRONICA DE PAGOS
TERC	TERCEROS
TRAS	TRASPASO
TPV	TERMINAL PUNTO VENTA
TXN	TRANSACCION
VENTAN	VENTANILLA
VTO	VENCIMIENTO
X	POR

PROCURADURIA GENERAL
Subprocuraduría de
Prevención del Delito y
Oficina de In

CON FUNDAMENTO EN LO DISPUESTO POR EL ARTÍCULO 100 DE LA LEY DE INSTITUCIONES DE CRÉDITO, CERTIFICAMOS QUE LA PRESENTE ES UNA IMPRESIÓN FIEL Y EXACTA QUE CONSTA DE 379 HOJAS, OBTENIDA DEL SISTEMA ÓPTICO DE DIGITALIZACIÓN DE IMÁGENES DEL ARCHIVO DE BANCO NACIONAL DE MÉXICO, S.A., LO QUE SE HACE CONSTAR PARA LOS EFECTOS LEGALES A QUE HAYA LUGAR. HOJA 138 DE 379

ART. 110
FRACC. V,VII
LFTAIP

MOTIVACIÓN 1

ART. 113
FRACC I LFTAIP

MOTIVACION 2

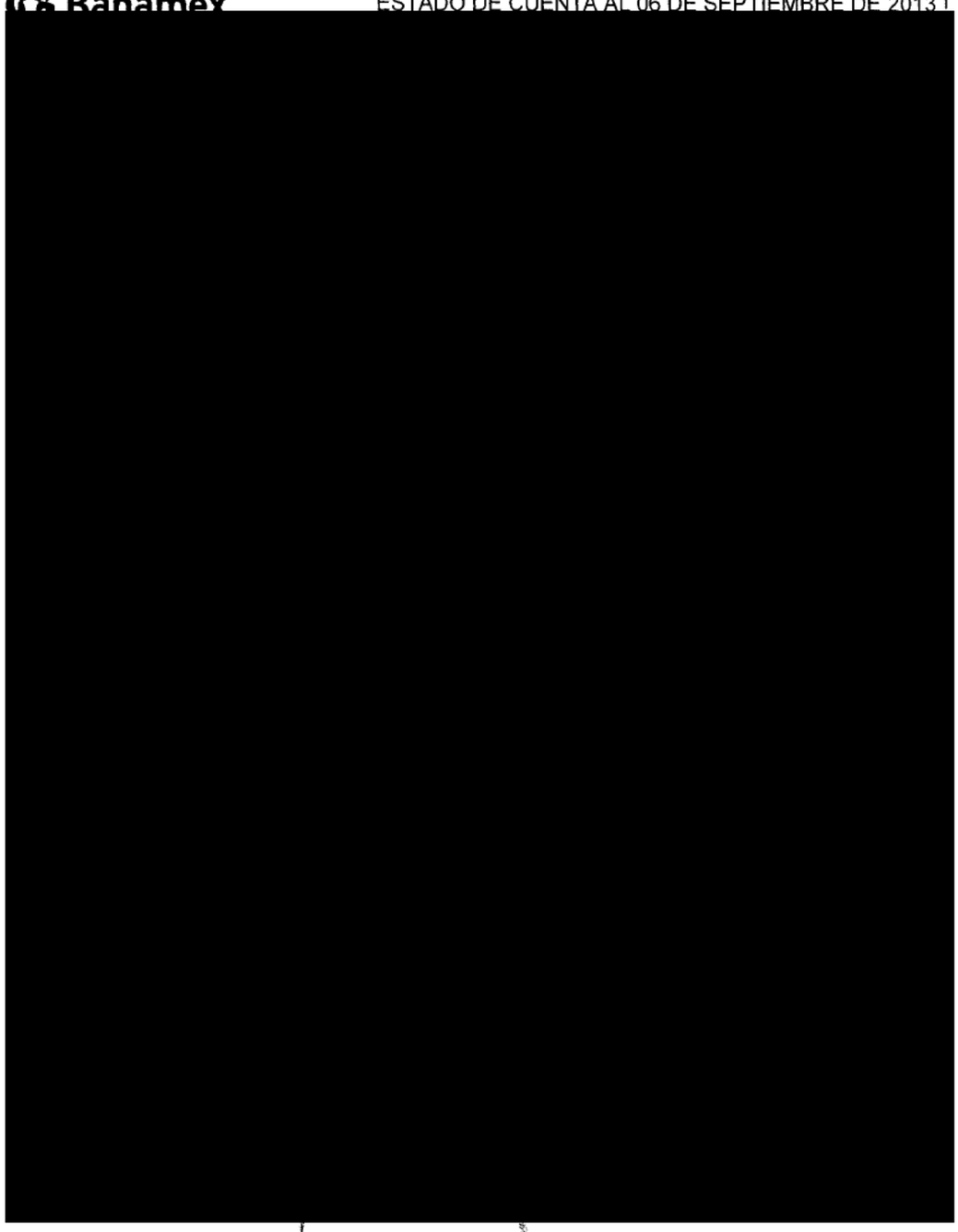

CON FUNDAMENTO EN LO DISPUESTO POR EL ARTÍCULO 100 DE LA LEY DE INSTITUCIONES DE CRÉDITO, CERTIFICAMOS QUE LA PRESENTE ES UNA IMPRESIÓN FIEL Y EXACTA QUE CONSTA DE 379 HOJAS, OBTENIDA DEL SISTEMA ÓPTICO DE DIGITALIZACIÓN DE IMÁGENES DEL ARCHIVO DE BANCO NACIONAL DE MÉXICO, S.A., LO QUE SE HACE CONSTAR PARA LOS EFECTOS LEGALES A QUE HAYA LUGAR. HOJA 139 DE 379

ART.110
FRACC. V,VII
LFTAIP
MOTIVACIÓN 1

ART. 113
FRACC I LFTAIP
MOTIVACION 2

[redacted]

CON FUNDAMENTO EN LO DISPUESTO POR EL ARTÍCULO 100 DE LA LEY DE INSTITUCIONES DE CRÉDITO, CERTIFICAMOS QUE LA PRESENTE ES UNA IMPRESIÓN FIEL Y EXACTA QUE CONSTA DE 379 HOJAS, OBTENIDA DEL SISTEMA ÓPTICO DE DIGITALIZACIÓN DE IMÁGENES DEL ARCHIVO DE BANCO NACIONAL DE MÉXICO, S.A., LO QUE SE HACE CONSTAR PARA LOS EFECTOS LEGALES A QUE HAYA LUGAR. HOJA 140 DE 379

ART.110
FRACC. V,VII
LFTAIP
MOTIVACIÓN 1

ART. 113
FRACC I LFTAIP
MOTIVACION 2

679

[redacted]

CON FUNDAMENTO EN LO DISPUESTO POR EL ARTÍCULO 100 DE LA LEY DE INSTITUCIONES DE CRÉDITO, CERTIFICAMOS QUE LA PRESENTE ES UNA IMPRESIÓN FIEL Y EXACTA QUE CONSTA DE 379 HOJAS, OBTENIDA DEL SISTEMA ÓPTICO DE DIGITALIZACIÓN DE IMÁGENES DEL ARCHIVO DE BANCO NACIONAL DE MÉXICO, S.A., LO QUE SE HACE CONSTAR PARA LOS EFECTOS LEGALES A QUE HAYA LUGAR. HOJA 141 DE 379

ART.110
FRACC. V,VII
LFTAIP
MOTIVACIÓN 1

ART. 113
FRACC I LFTAIP
MOTIVACION 2

Banamex ESTADO DE CUENTA AL 06 DE SEPTIEMBRE DE 2013

[redacted]

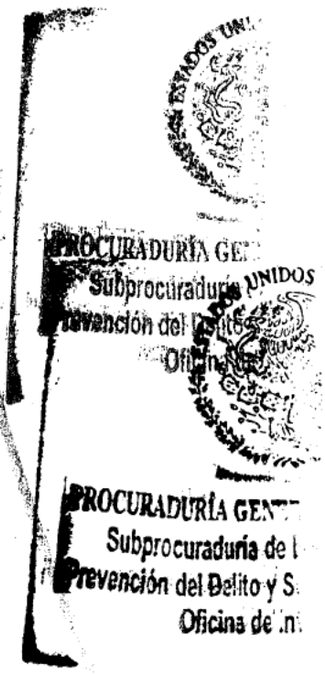

CON FUNDAMENTO EN LO DISPUESTO POR EL ARTÍCULO 100 DE LA LEY DE INSTITUCIONES DE CRÉDITO, CERTIFICAMOS QUE LA PRESENTE ES UNA IMPRESIÓN FIEL Y EXACTA QUE CONSTA DE 379 HOJAS, OBTENIDA DEL SISTEMA ÓPTICO DE DIGITALIZACIÓN DE IMÁGENES DEL ARCHIVO DE BANCO NACIONAL DE MÉXICO, S.A., LO QUE SE HACE CONSTAR PARA LOS EFECTOS LEGALES A QUE HAYA LUGAR. HOJA 142 DE 379

ART.110
FRACC. V,VII
LFTAIP
MOTIVACIÓN 1

ART. 113
FRACC I LFTAIP
MOTIVACION 2

Banamex

684
680
680

[redacted]

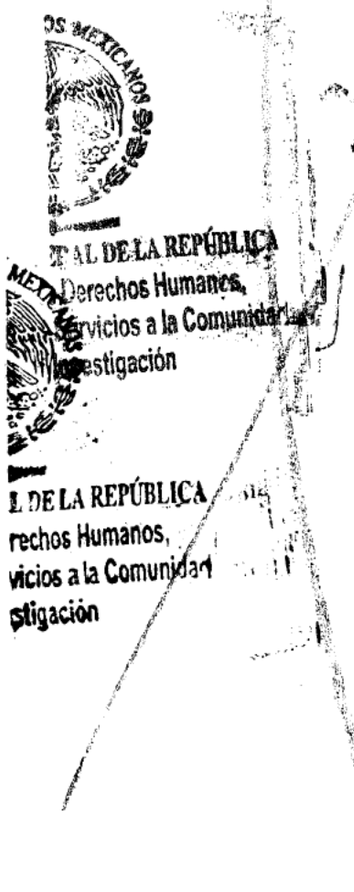

CON FUNDAMENTO EN LO DISPUESTO POR EL ARTÍCULO 100 DE LA LEY DE INSTITUCIONES DE CRÉDITO, CERTIFICAMOS QUE LA PRESENTE ES UNA IMPRESIÓN FIEL Y EXACTA QUE CONSTA DE 379 HOJAS, OBTENIDA DEL SISTEMA ÓPTICO DE DIGITALIZACIÓN DE IMÁGENES DEL ARCHIVO DE BANCO NACIONAL DE MÉXICO, S.A., LO QUE SE HACE CONSTAR PARA LOS EFECTOS LEGALES A QUE HAYA LUGAR. HOJA 143 DE 379

ART.110
FRACC. V,VII
LFTAIP
MOTIVACIÓN 1

ART. 113
FRACC I LFTAIP
MOTIVACION 2

Banamex

Para informarte mejor, ahora vamos al grano

Te presentamos el nuevo **Resumen Financiero de Cuenta**, con información simplificada de tus movimientos, más amigable y en un mismo lugar.

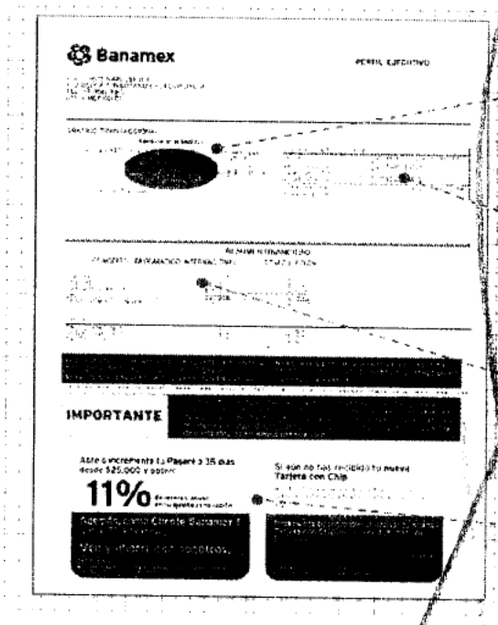

1. La gráfica de tu saldo inicial y final, así como el monto de tus depósitos y retiros en el mes.
2. Los datos de tu cuenta, incluyendo la CLABE para recibir transferencias electrónicas interbancarias.
3. Los saldos de tu cuenta y los productos ligados a ésta, sus intereses, rendimientos y las comisiones generadas en el mes.

El Estado de Cuenta con el detalle de tus operaciones estará disponible en las sucursales Banamex. Para solicitar su envío por e-mail llama al 01 800 021 2345 y desde [illegible] Guadalajara y Monterrey al 1226 2639.

Tu opinión es muy importante

¿Te agrada este formato? ¿La información que contiene es suficiente para tus necesidades? Llama al 01 800 849 9640 y comparte tus comentarios.

Consulta condiciones, comisiones y requisitos de contratación en www.banamex.com

PROCURADURIA GE... Subprocuraduria Prevención del Delito y ... Oficina de

CON FUNDAMENTO EN LO DISPUESTO POR EL ARTÍCULO 100 DE LA LEY DE INSTITUCIONES DE CRÉDITO CERTIFICAMOS QUE LA PRESENTE ES UNA IMPRESIÓN FIEL Y EXACTA QUE CONSTA DE 379 HOJAS, OBTENIDA DEL SISTEMA ÓPTICO DE DIGITALIZACIÓN DE IMÁGENES DEL ARCHIVO DE BANCO NACIONAL DE MÉXICO, S.A., LO QUE SE HACE CONSTAR PARA LOS EFECTOS LEGALES A QUE HAYA LUGAR. HOJA 144 DE 379

ART. 110
FRACC. V, VII
LFTAIP
MOTIVACIÓN 1

ART. 113
FRACC I LFTAIP
MOTIVACION 2

Banamex

7

685
681
681

Glosario de Abreviaturas

1ER	PRIMER
AÑO	AÑO
ANL	ANUALIDAD
ATM	AUTOMATIC TELLER MACHINE
AUD/AUDIOMAT	AUDIOMATICO
AUD E	AUDIOMATICO EMPRESARIAL
AUT	AUTOMATICA/AUTORIZACION
B PER	BANCANET PERSONAL
B PRF	BANCANET PROFESIONAL
BANC	BANCOS
BCA	BANCA
BCDIR	BANCANET DIRECTO
BCNET	BANCANET EMPRESARIAL
BCOS	BANCOS
BENEF	BENEFICIARIO
BESE	BANAMEX EN SU EMPRESA
BANAMEX	BANCO NACIONAL DE MEXICO
BMX/BNM	BANCO NACIONAL DE MEXICO
BNE	BANCANET EMPRESARIAL
BNET	BANCA NET PERSONAL
BNMILIO	HORIZONTE BANAMEX UNO
BNMPLUS	HORIZONTE PLUS
BNMDIA	HORIZONTE BANAMEX DOS
BONIF	BONIFICACION
C	CAJERO
CH/CHQ	CHEQUE
C FONDOS	CONCENTRACION FONDOS
C/COPIA	CON COPIA
C/TARJ - C/TARJETA	CON TARJETA
CAJ	CAJERO
CBC	CUENTA BALANCE CERO
CCB	CALIFORNIA COMMERCE BANK
CERTIF	CERTIFICADO
CF	CONCENTRACION FONDOS -
CGO	CARGO
CH. DEV S/FONDOS	CHEQUE DEVUELTO SIN FONDOS
CITI	CITIDIRECT
CM	CUENTA MAESTRA
COM	COMISION
COM. CH. S/FONDOS	COMISION CHEQUE SIN FONDOS
COMIS/COMS	COMISION
CONCENT	CONCENTRADORA
CONSULT / CONS	CONSULTA (S)
CP	CAJERO PERMANENTE
CR	CENTRO REPARTO
CTA	CUENTA
CTA. M.	CUENTA MAESTRA
CTAS	CUENTAS
CTO	CONTRATO
CTRO	CENTRO
CRED	CREDITO
CUE	CUENTA
CVE	CLAVE
DEB/DEBIT	DEBITO
DEP	DEPOSITO
DEP P/DISPOSICION	DEPOSITO POR DISPOSICION
DEVOL	DEVOLUCION
DEVUEL	DEVUELTO
DF	DISTRITO FEDERAL
DIGIT	DIGITEM
DISP/DIS	DISPOSICION

DLS/DLLS	DOLARES
DOC	DOCUMENTO
DOMI	DOMICILIACION
DOT	DOTACION
EDO	ESTADO
EDO DE CTA	ESTADO DE CUENTA
EFE/EFECTIV	EFECTIVO
ELEC/ELECTR	ELECTRONICA
EMP	EMPRESARIAL
ESP	ESPECIAL
EXI	EXITOSA
EXIT	EXITOSO
EXT	EXTRANJERO
F/PLAZA	FUERA DE PLAZA
FID	FIDUCIARIO
FINS	FONDOS INSUFICIENTES
FIRME/PZA	FIRME PLAZA
FOR	FORANEO
GAT	GANANCIA ANUAL TOTAL
GEN	GENERACION
GOLD2	HORIZONTE BALANCEADOS 2
GRACI	GRACIAS
GTOS	GASTOS
HORZONT	FONDO DE DINERO I BANAMEX
IDE	IMPUESTO DEPOSITO EFECTIVO
IMP	IMPUESTOS
IMP. MN	IMPORTE MONEDA NACIONAL
IMP. ME	IMPORTE MONEDA EXTRANJERA
IMPTE	IMPORTE
IN [illegible]ALL	INTENTOS FALLIDOS
[illegible]MIENTO	INCUMPLIMIENTO
INT	INTERES
[illegible]	INTERBANCARIO
INTBCO/INTERBAN	INTERBANCARIO
INST	INSTITUCIONES
INTS	INTERESES
INV	INVERSION
ISR	IMPUESTO SOBRE LA RENTA
IVA	IMPUESTO VALOR AGREGADO
[illegible]	LINEA DE CREDITO
[illegible]	MONEDA NACIONAL
MANCOMUNADO	MANCOMUNADO
MEN	MENSUAL
MENS	MENSUAL
MODAL	MODALIDAD
MOV	MOVIMIENTO
MOVS/MOVTOS	MOVIMIENTOS
NET	BANCANET
NO	NUMERO
NOM	NOMINA
OPER	OPERACION
PAGOS	PAGOS INTERBANCARIOS
PAQ	PAQUETE
PDTE (S)	PENDIENTE
PEMEX	PETROLEOS MEXICANOS
PEND/PENDIENT	PENDIENTE
PERM	PERMANENTE
PREV AUT	PREVENCION AUTOMATICA
PROG	PROGRAMADO

PROM	PROMEDIO
PTOS	PUNTOS
PYME	PAQUETE PYME
R1	MONTO DE 0 A 30 MIL
R2	MONTO DE 30 MIL A 50 MIL
R3	MONTO DE 50 MIL EN ADELANTE
REACTIV	REACTIVACION
REC	RECEPCION
RECH	RECHAZADO(A)
REEMB	REEMBOLSO
REF	REFERENCIA
REND	RENDIMIENTOS
REP/REPOS	REPOSICION
REPOSIC	REPOSICION
RESP	RESPALDO
RET	RETIROS
REV	REVOCACION
RFC	REGISTRO FEDERAL DE CONTRIBUYENTES
S.A.R.	SISTEMA ADMINISTRACION RETIRO
SAT	SISTEMA ADMINISTRACION TRIBUTARIA
S.B.C	SALVO BUEN COBRO
S/FON	SIN FONDOS
S/FONDOS	SIN FONDOS
SA	SOCIEDAD ANONIMA
SA DE CV	SOCIEDAD ANONIMA DE CAPITAL VARIABLE
SC	SOCIEDAD CIVIL
SDO	SALDO
SEC	SECUENCIA
SEGBANAMEX	SEGUROS BANAMEX
SER	SERVICIO
SER BCA ELEC	SERVICIO BANCA ELECTRONICA
SERV	SERVICIO/SERVICIOS
SOBREG	SOBREGIRO
SOFOM	SOCIEDAD FINANCIERA OBJETO MULTIPLE
SPEI	SERVICIOS PAGOS ELECTRONICOS INTERBANCARIOS
SPEUA	SISTEMA PAGOS ELECTRONICOS USO AMPLIADO
SUC	SUCURSAL
T	TARJETA
T Y CH	TARJETA Y CHEQUERA
T. D.	TARJETA DEBITO
TAR/TARJ	TARJETA
TB	TARJETAS BANAMEX
TC	TARJETA DE CREDITO
TC	TIPO DE CAMBIO
T. GRA	TASA GRAVABLE
T. EXE	TASA EXENTA
TEF	TRANSFERENCIA ELECTRONICA DE PAGOS
TERC	TERCEROS
TRAS	TRASPASO
TPV	TERMINAL PUNTO VENTA
TXN	TRANSACCION
VENTAN	VENTANILLA
VTO	VENCIMIENTO
X	POR

Servicios a la Comunidad
Investigación
Derechos Humanos
PROCURADURIA GENERAL DE LA REPUBLICA

CON FUNDAMENTO EN LO DISPUESTO POR EL ARTÍCULO 100 DE LA LEY DE INSTITUCIONES DE CRÉDITO, CERTIFICAMOS QUE LA PRESENTE ES UNA IMPRESIÓN FIEL Y EXACTA QUE CONSTA DE 379 HOJAS, OBTENIDA DEL SISTEMA ÓPTICO DE DIGITALIZACIÓN DE IMÁGENES DEL ARCHIVO DE BANCO NACIONAL DE MÉXICO, S.A., LO QUE SE HACE CONSTAR PARA LOS EFECTOS LEGALES A QUE HAYA LUGAR. HOJA 145 DE 379

ART.110
FRACC. V,VII
LFTAIP
MOTIVACIÓN 1

ART. 113
FRACC I LFTAIP
MOTIVACION 2

[redacted]

CON FUNDAMENTO EN LO DISPUESTO POR EL ARTÍCULO 100 DE LA LEY DE INSTITUCIONES DE CRÉDITO. CERTIFICAMOS QUE LA PRESENTE ES UNA IMPRESIÓN FIEL Y EXACTA QUE CONSTA DE 379 HOJAS, OBTENIDA DEL SISTEMA ÓPTICO DE DIGITALIZACIÓN DE IMÁGENES DEL ARCHIVO DE BANCO NACIONAL DE MÉXICO, S.A., LO QUE SE HACE CONSTAR PARA LOS EFECTOS LEGALES A QUE HAYA LUGAR. HOJA 146 DE 379

ART.110
FRACC. V,VII
LFTAIP
MOTIVACIÓN 1

ART. 113
FRACC I LFTAIP
MOTIVACION 2

686
682
682

[redacted]

CON FUNDAMENTO EN LO DISPUESTO POR EL ARTÍCULO 100 DE LA LEY DE INSTITUCIONES DE CRÉDITO, CERTIFICAMOS QUE LA PRESENTE ES UNA IMPRESIÓN FIEL Y EXACTA QUE CONSTA DE 379 HOJAS, OBTENIDA DEL SISTEMA ÓPTICO DE DIGITALIZACIÓN DE IMÁGENES DEL ARCHIVO DE BANCO NACIONAL DE MÉXICO, S.A., LO QUE SE HACE CONSTAR PARA LOS EFECTOS LEGALES A QUE HAYA LUGAR. HOJA 147 DE 379

ART.110
FRACC. V,VII
LFTAIP
MOTIVACIÓN 1

ART. 113
FRACC I LFTAIP
MOTIVACION 2

[redacted]

CON FUNDAMENTO EN LO DISPUESTO POR EL ARTÍCULO 100 DE LA LEY DE INSTITUCIONES DE CRÉDITO, CERTIFICAMOS QUE LA PRESENTE ES UNA IMPRESIÓN FIEL Y EXACTA QUE CONSTA DE 379 HOJAS, OBTENIDA DEL SISTEMA ÓPTICO DE DIGITALIZACIÓN DE IMÁGENES DEL ARCHIVO DE BANCO NACIONAL DE MÉXICO, S.A., LO QUE SE HACE CONSTAR PARA LOS EFECTOS LEGALES A QUE HAYA LUGAR. HOJA 148 DE 379

ART.110
FRACC. V,VII
LFTAIP
MOTIVACIÓN 1

ART. 113
FRACC I LFTAIP
MOTIVACION 2

681
683
683

[redacted]

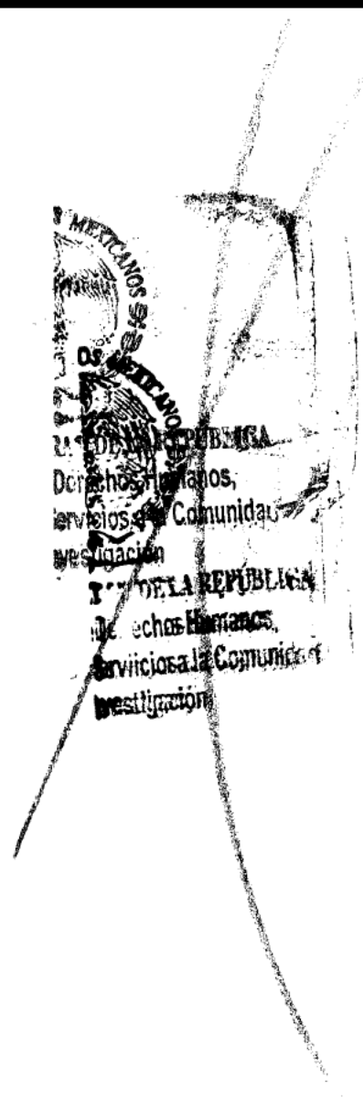

CON FUNDAMENTO EN LO DISPUESTO POR EL ARTÍCULO 100 DE LA LEY DE INSTITUCIONES DE CRÉDITO, CERTIFICAMOS QUE LA PRESENTE ES UNA IMPRESIÓN FIEL Y EXACTA QUE CONSTA DE 379 HOJAS, OBTENIDA DEL SISTEMA ÓPTICO DE DIGITALIZACIÓN DE IMÁGENES DEL ARCHIVO DE BANCO NACIONAL DE MÉXICO, S.A., LO QUE SE HACE CONSTAR PARA LOS EFECTOS LEGALES A QUE HAYA LUGAR. HOJA 149 DE 379

ART.110
FRACC. V,VII
LFTAIP
MOTIVACIÓN 1

ART. 113
FRACC I LFTAIP
MOTIVACION 2

Banamex

Información con interés ✓

Aprovecha tu tarjeta de débito

¿Para qué usar efectivo, si tienes tu Tarjeta de Débito Banamex?

Úsala para pagar en el súper, la gasolinera, la farmacia, el cine, comida rápida y más.

Es más segura y tiene excelentes promociones para ti... Como ésta



Cualquier cancelación o cambio de los beneficios, descuentos, cupones, cortesía y en general de cualquier producto o servicio ofrecido por terceros no implica responsabilidad para Banco Nacional de México, S.A. o sus subsidiarias y afiliadas.

Consulta comisiones, condiciones y requisitos de contratación en www.banamex.com

[redacted]

CON FUNDAMENTO EN LO DISPUESTO POR EL ARTÍCULO 100 DE LA LEY DE INSTITUCIONES DE CRÉDITO, CERTIFICAMOS QUE LA PRESENTE ES UNA IMPRESIÓN FIEL Y EXACTA QUE CONSTA DE 379 HOJAS, OBTENIDA DEL SISTEMA ÓPTICO DE DIGITALIZACIÓN DE IMÁGENES DEL ARCHIVO DE BANCO NACIONAL DE MÉXICO, S.A., LO QUE SE HACE CONSTAR PARA LOS EFECTOS LEGALES A QUE HAYA LUGAR. HOJA 150 DE 379

ART.110 FRACC. V,VII LFTAIP
MOTIVACIÓN 1

ART. 113 FRACC I LFTAIP
MOTIVACION 2

Banamex

688
684
684

Para informarte mejor, ahora vamos al grano

Te presentamos el nuevo **Resumen Financiero de Cuenta**, con información simplificada de tus movimientos, más amigable y en un mismo lugar.

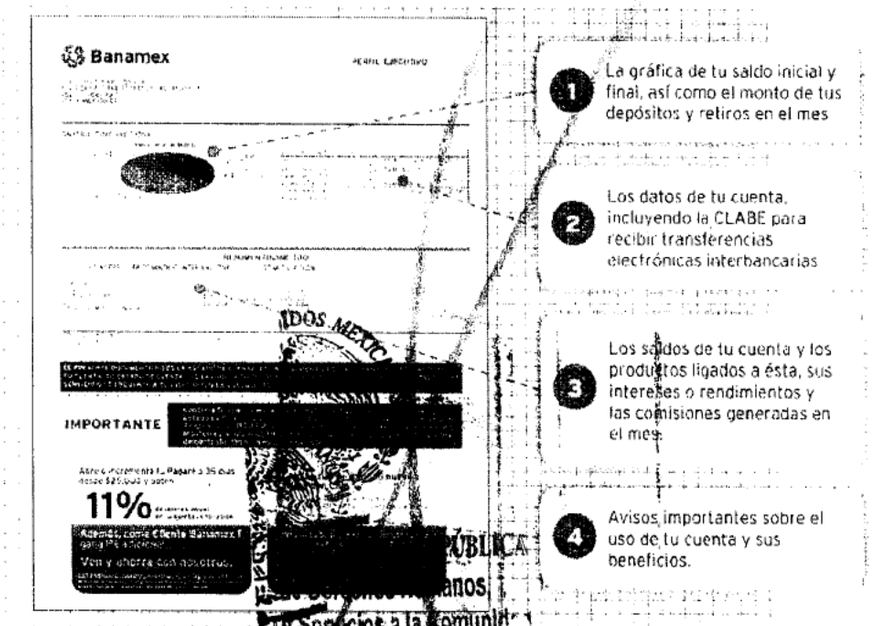

1. La gráfica de tu saldo inicial y final, así como el monto de tus depósitos y retiros en el mes
2. Los datos de tu cuenta, incluyendo la CLABE para recibir transferencias electrónicas interbancarias
3. Los saldos de tu cuenta y los productos ligados a ésta, sus intereses o rendimientos y las comisiones generadas en el mes.
4. Avisos importantes sobre el uso de tu cuenta y sus beneficios.

El Estado de Cuenta con el detalle de operaciones estará disponible en las sucursales Banamex. Para solicitar su envío por e-mail llama al 01 800 081 2345 y desde Ciudad de México, Guadalajara y Monterrey al 1226 2639.

Tu opinión es muy importante

¿Te agrada este formato? ¿La información que contiene es suficiente para tus necesidades? Llama al 01 800 849 9640 y comparte tus comentarios.

Consulta condiciones, comisiones y requisitos de contratación en www.banamex.com

CON FUNDAMENTO EN LO DISPUESTO POR EL ARTÍCULO 100 DE LA LEY DE INSTITUCIONES DE CRÉDITO, CERTIFICAMOS QUE LA PRESENTE ES UNA IMPRESIÓN FIEL Y EXACTA QUE CONSTA DE 379 HOJAS, OBTENIDA DEL SISTEMA ÓPTICO DE DIGITALIZACIÓN DE IMÁGENES DEL ARCHIVO DE BANCO NACIONAL DE MÉXICO, S.A., LO QUE SE HACE CONSTAR PARA LOS EFECTOS LEGALES A QUE HAYA LUGAR. HOJA 151 DE 379

ART.110
FRACC. V,VII
LFTAIP
MOTIVACIÓN 1

ART. 113
FRACC I LFTAIP
MOTIVACION 2

Banamex

7

Glosario de Abreviaturas

1ER	PRIMER
AÑO	AÑO
ANL	ANUALIDAD
ATM	AUTOMATIC TELLER MACHINE
AUD/AUDIOMAT	AUDIOMATICO
AUD E	AUDIOMATICO EMPRESARIAL
AUT	AUTOMATICA/AUTORIZACION
B PER	BANCANET PERSONAL
B PRF	BANCANET PROFESIONAL
BANC	BANCOS
BCA	BANCA
BCMR	BANCANET DIRECTO
BCNET	BANCANET EMPRESARIAL
BCOS	BANCOS
BENEF	BENEFICIARIO
BESE	BANAMEX EN SU EMPRESA
BANAMEX	BANCO NACIONAL DE MEXICO
BMX/BNM	BANCO NACIONAL DE MEXICO
BNE	BANCANET EMPRESARIAL
BNET	BANCA NET PERSONAL
BNMILIO	HORIZONTE BANAMEX UNO
BNMPLUS	HORIZONTE PLUS
BNMDIA	HORIZONTE BANAMEX DOS
BONIF	BONIFICACION
C	CAJERO
CH/CHQ	CHEQUE
C FONDOS	CONCENTRACION FONDOS
C/COPIA	CON COPIA
C/TARJ - C/TARJETA	CON TARJETA
CAJ	CAJERO
CBC	CUENTA BALANCE CERO
CCB	CALIFORNIA COMMERCE BANK
CERTIF	CERTIFICADO
CF	CONCENTRACION FONDOS
CGO	CARGO
CH. DEV S/FONDOS	CHEQUE DEVUELTO SIN FONDOS
CITI	CITIDIRECT
CM	CUENTA MAESTRA
COM	COMISION
COM. CH. S/FONDOS	COMISION CHEQUE SIN FONDOS
COMS/COMS	COMISION
CONCENT	CONCENTRADORA
CONSULT / CONS	CONSULTA (S)
CP	CAJERO PERMANENTE
CR	CENTRO REPARTO
CTA	CUENTA
CTA. M.	CUENTA MAESTRA
CTAS	CUENTAS
CTO	CONTRATO
CTRO	CENTRO
CRED	CREDITO
CUE	CUENTA
CVE	CLAVE
DEB/DEBIT	DEBITO
DEP	DEPOSITO
DEP P/DISPOSICION	DEPOSITO POR DISPOSICION
DEVOL	DEVOLUCION
DEVUEL	DEVUELTO
DF	DISTRITO FEDERAL
DIGIT	DIGITEM
DISP/DIS	DISPOSICION

DLS/DLLS	DOLARES
DOC	DOCUMENTO
DOMI	DOMICILIACION
DOT	DOTACION
EDO	ESTADO
EDO DE CTA	ESTADO DE CUENTA
EFE/EFECTIV	EFECTIVO
ELEC/ELECTR	ELECTRONICA
EMP	EMPRESARIAL
ESP	ESPECIAL
EXI	EXITOSA
EXIT	EXITOSO
EXT	EXTRANJERO
F/PLAZA	FUERA DE PLAZA
FID	FIDUCIARIO
FINS	FONDOS INSUFICIENTES
FIRME/PZA	FIRME PLAZA
FOR	FORANEO
GAT	GANANCIA ANUAL TOTAL
GEN	GENERACION
GOLD2	HORIZONTE BALANCEADOS 2
GRACI	GRACIAS
GTOS	GASTOS
HORZONT	FONDO DE DINERO I BANAMEX
IDE	IMPUESTO DEPOSITO EFECTIVO
IMP	IMPUESTOS
IMP. MN	IMPORTE MONEDA NACIONAL
IMP. ME	IMPORTE MONEDA EXTRANJERA
IMPTE	IMPORTE
IN FA/INT FALL	INTERESES FALLIDOS
INCUMPL	INCUMPLIMIENTO
INT	INTERES
INTB	INTERBANCARIO
INTBCO/INTERBAN	INTERBANCARIO
INST	INSTITUCIONES
INTS	INTERESES
INV/INVS	INVERSION
ISR	IMPUESTO SOBRE LA RENTA
IVA	IMPUESTO VALOR AGREGADO
L. C.	LINEA DE CREDITO
M DIA	MISMO DIA
M.N.	MONEDA NACIONAL
MA/MAGNE	MAGNETICA
MED	MEDIO
MEN	MENSUALIDAD
MENS	MENSUAL
MOD	MODALIDAD
MOV	MOVIMIENTO
MOVS/MOVTOS	MOVIMIENTOS
NET	BANCANET
No.	NUMERO
NOMI	NOMINA BANAMEX
OPER	OPERACION
PAGOS	PAGOS INTERBANCARIOS
PAQ	PAQUETE
PDTE (S)	PENDIENTE
PEMEX	PETROLEOS MEXICANOS
PEND/PERDIENT	PENDIENTE
PERM	PERMANENTE
PREV AUT	PREVENCION AUTOMATICA
PROG	PROGRAMADO

PROM	PROMEDIO
PTOS	PUNTOS
PYME	PAQUETE PYME
R1	MONTO DE 0 A 30 MIL
R2	MONTO DE 30 MIL A 50 MIL
R3	MONTO DE 50 MIL EN ADELANTE
REACTIV	REACTIVACION
REC	RECEPCION
RECH	RECHAZADO(A)
REEMB	REEMBOLSO
REF	REFERENCIA
REND	RENDIMIENTOS
REP/REPOS	REPOSICION
REPOSIC	REPOSICION
RESP	RESPALDO
RET	RETIROS
REV	REVOCACION
RFC	REGISTRO FEDERAL DE CONTRIBUYENTES
S.A.R.	SISTEMA ADMINISTRACION RETIRO
SAT	SISTEMA ADMINISTRACION TRIBUTARIA
S.B.C	SALVO BUEN COBRO
S/FON	SIN FONDOS
S/FONDOS	SIN FONDOS
SA	SOCIEDAD ANONIMA
SA DE CV	SOCIEDAD ANONIMA DE CAPITAL VARIABLE
SDO	SALDO
SEC	SECUENCIA
SEGBANAMEX	SEGUROS BANAMEX
SER	SERVICIO
SER BCA ELEC	SERVICIO BANCA ELECTRONICA
SERV	SERVICIO
SOBREG	SOBREGIRO
SOFOM	SOCIEDAD FINANCIERA OBJETO MULTIPLE
SPEI	SERVICIOS PAGOS ELECTRONICOS INTERBANCARIOS
SPIC	SISTEMA PAGOS ELECTRONICOS INTERBANCARIOS CASA DE BOLSA
T. D.	TARJETA DEBITO
TAR/TARJ	TARJETA
TB	TARJETAS BANAMEX
TC	TARJETA DE CREDITO
T. GRA	TASA GRAVABLE
TEF	TRANSFERENCIA
TERC	TERCEROS
TRAS	TRASPASO
TPV	TERMINAL PUNTO VENTA
TXN	TRANSACCION
VENTAN	VENTANILLA
VTO	VENCIMIENTO
X	POR

ESTADOS UNIDOS MEXICANOS
PROCURADURIA GENERAL DE LA REPUBLICA
Subprocuraduría de Prevención del Delito y Servicios a la Comunidad
Oficialía de Invt

CON FUNDAMENTO EN LO DISPUESTO POR EL ARTÍCULO 100 DE LA LEY DE INSTITUCIONES DE CRÉDITO, CERTIFICAMOS QUE LA PRESENTE ES UNA IMPRESIÓN FIEL Y EXACTA QUE CONSTA DE 379 HOJAS, OBTENIDA DEL SISTEMA ÓPTICO DE DIGITALIZACIÓN DE IMÁGENES DEL ARCHIVO DE BANCO NACIONAL DE MÉXICO, S.A.. LO QUE SE HACE CONSTAR PARA LOS EFECTOS LEGALES A QUE HAYA LUGAR. HOJA 152 DE 379

ART.110
FRACC. V,VII
LFTAIP

MOTIVACIÓN 1

ART. 113
FRACC I LFTAIP

MOTIVACION 2

684
685
685

[redacted]

CON FUNDAMENTO EN LO DISPUESTO POR EL ARTÍCULO 100 DE LA LEY DE INSTITUCIONES DE CRÉDITO, CERTIFICAMOS QUE LA PRESENTE ES UNA IMPRESIÓN FIEL Y EXACTA QUE CONSTA DE 379 HOJAS, OBTENIDA DEL SISTEMA ÓPTICO DE DIGITALIZACIÓN DE IMÁGENES DEL ARCHIVO DE BANCO NACIONAL DE MÉXICO, S.A., LO QUE SE HACE CONSTAR PARA LOS EFECTOS LEGALES A QUE HAYA LUGAR. HOJA 153 DE 379

ART.110
FRACC. V,VII
LFTAIP
MOTIVACIÓN 1

ART. 113
FRACC I LFTAIP
MOTIVACION 2

[redacted]

CON FUNDAMENTO EN LO DISPUESTO POR EL ARTÍCULO 100 DE LA LEY DE INSTITUCIONES DE CRÉDITO, CERTIFICAMOS QUE LA PRESENTE ES UNA IMPRESIÓN FIEL Y EXACTA QUE CONSTA DE 379 HOJAS, OBTENIDA DEL SISTEMA ÓPTICO DE DIGITALIZACIÓN DE IMÁGENES DEL ARCHIVO DE BANCO NACIONAL DE MÉXICO, S.A., LO QUE SE HACE CONSTAR PARA LOS EFECTOS LEGALES A QUE HAYA LUGAR. HOJA 154 DE 379

ART.110
FRACC. V,VII
LFTAIP
MOTIVACIÓN 1

ART. 113
FRACC I LFTAIP
MOTIVACION 2

690
686
686

[redacted]

CON FUNDAMENTO EN LO DISPUESTO POR EL ARTÍCULO 100 DE LA LEY DE INSTITUCIONES DE CRÉDITO, CERTIFICAMOS QUE LA PRESENTE ES UNA IMPRESIÓN FIEL Y EXACTA QUE CONSTA DE 379 HOJAS, OBTENIDA DEL SISTEMA ÓPTICO DE DIGITALIZACIÓN DE IMÁGENES DEL ARCHIVO DE BANCO NACIONAL DE MÉXICO, S.A., LO QUE SE HACE CONSTAR PARA LOS EFECTOS LEGALES A QUE HAYA LUGAR. HOJA 155 DE 379

ART.110
FRACC. V,VII
LFTAIP
MOTIVACIÓN 1

ART. 113
FRACC I LFTAIP
MOTIVACION 2

Banamex

ESTADO DE CUENTA AL 06 DE NOVIEMBRE DE 2013

CUENTE

[redacted]

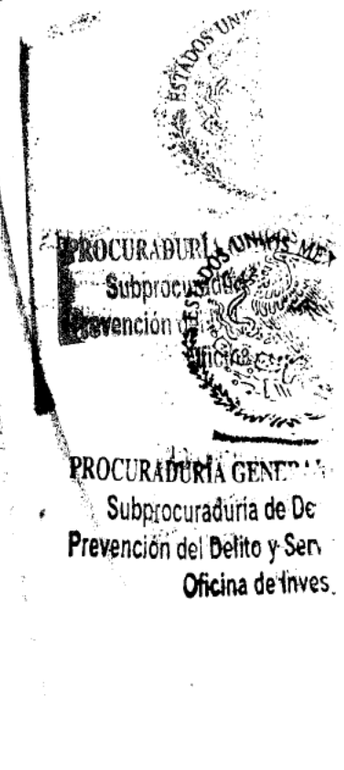

CON FUNDAMENTO EN LO DISPUESTO POR EL ARTÍCULO 100 DE LA LEY DE INSTITUCIONES DE CRÉDITO, CERTIFICAMOS QUE LA PRESENTE ES UNA IMPRESIÓN FIEL Y EXACTA QUE CONSTA DE 379 HOJAS, OBTENIDA DEL SISTEMA ÓPTICO DE DIGITALIZACIÓN DE IMÁGENES DEL ARCHIVO DE BANCO NACIONAL DE MÉXICO, S.A., LO QUE SE HACE CONSTAR PARA LOS EFECTOS LEGALES A QUE HAYA LUGAR. HOJA 156 DE 379

ART.110
FRACC. V,VII
LFTAIP
MOTIVACIÓN 1

ART. 113
FRACC I LFTAIP
MOTIVACION 2

Banamex

Información con **interés**

Aprovecha tu **Tarjeta de Débito**

¡Usa tu Tarjeta para **comprar!**

Con tu **Tarjeta de Débito** puedes hacer todas tus compras, sin importar el monto.

Es **más segura que el efectivo** y excelente para pagar promociones como ésta:

Las tarifas, descuentos, beneficios, productos y servicios ofrecidos por la empresa anunciante no son responsabilidad de Banco Nacional de México, S.A. Consulta comisiones, condiciones y requisitos de contratación en www.banamex.com



Válido del 1 de septiembre al 1 de diciembre del 2013. Menciona el cupón y el código al ordenar y entrégalo al repartidor. No aplica con otras promociones o descuentos. No aplica 2x1. No aplica Crunchy, Double Decker ni Dominator. D4. Consulta términos y condiciones en tienda o en www.dominos.com.mx

Aprovecha tus **Beneficios**

¿Sabías que al utilizar **Crédito Nómina Banamex** en vez de tu tarjeta de crédito, te puedes **ahorrar hasta el 40%**[1] en intereses?

Además, obtuvo **calificación de 10** por parte de la CONDUSEF en calidad de información[2].

CAT PROMEDIO: 31.9% sin IVA. Tasa fija. Para fines informativos y de comparación. Fecha de cálculo julio de 2013. Consulta condiciones, comisiones y requisitos de contratación en www.banamex.com. Ejemplo calculado en base a un monto de $1,000 pesos con tasa promedio de tarjetas de crédito tipo clásica consultado en el Reporte de Banco de México octubre de 2012. Los intereses son calculados en el periodo contratado del crédito. (2) Esto te permite conocer de mejor forma las características, condiciones y derechos que contraes al contratarlo. Fuente: Calificador de la CONDUSEF respecto de los créditos de nómina que otorgan los bancos, información consultada a julio de 2013.

[redacted]

CON FUNDAMENTO EN LO DISPUESTO POR EL ARTÍCULO 100 DE LA LEY DE INSTITUCIONES DE CRÉDITO, CERTIFICAMOS QUE LA PRESENTE ES UNA IMPRESIÓN FIEL Y EXACTA QUE CONSTA DE 379 HOJAS, OBTENIDA DEL SISTEMA ÓPTICO DE DIGITALIZACIÓN DE IMÁGENES DEL ARCHIVO DE BANCO NACIONAL DE MÉXICO, S.A., LO QUE SE HACE CONSTAR PARA LOS EFECTOS LEGALES A QUE HAYA LUGAR. HOJA 157 DE 379

ART.110 FRACC. V,VII LFTAIP
MOTIVACIÓN 1

ART. 113 FRACC I LFTAIP
MOTIVACION 2

Banamex

7

Para informarte mejor, ahora vamos al grano

Te presentamos el nuevo **Resumen Financiero de Cuenta**, con información simplificada de tus movimientos, más amigable y en un mismo lugar.

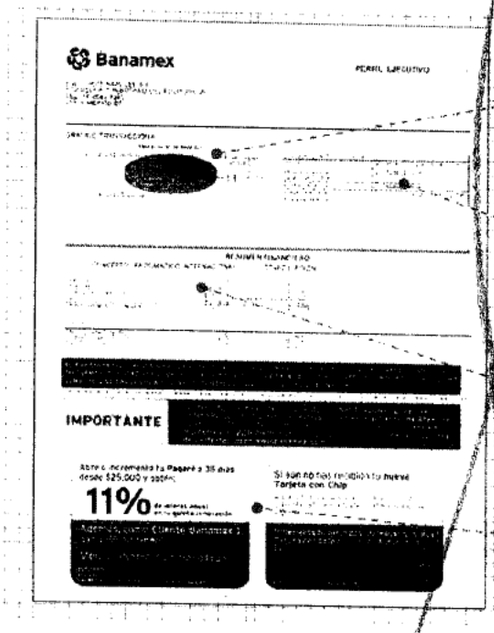

1. La gráfica de tu saldo inicial y final, así como el monto de tus depósitos y retiros en el mes
2. Los datos de tu cuenta, incluyendo la CLABE para recibir transferencias electrónicas interbancarias
3. Los saldos de tus productos, los productos ligados a ésta, sus intereses o rendimientos, así como las comisiones generadas en el mes.
4. Avisos importantes sobre el beneficios.

El Estado de Cuenta con el detalle de tus operaciones estará disponible en las sucursales Banamex. Para solicitar su envío por e-mail llama al 01 800 021 2345 y desde Ciudad de México, Guadalajara y Monterrey al 1226 2639.

Tu opinión es muy importante

¿Te agrada este formato? ¿La información que contiene es suficiente para ... Llama al 01 800 849 9640 y comparte tus comentarios.

Consulta condiciones, comisiones y requisitos de contratación en www.banamex.com

ESTADOS UNIDOS MEXICANOS
PROCURADURÍA GENERAL
Subprocuraduría de
Prevención del Delito y Se
Oficina de Inve
PROCURADURÍA GE
Subprocuraduría de
Prevención del Delito y S
Oficina de Inv

CON FUNDAMENTO EN LO DISPUESTO POR EL ARTÍCULO 100 DE LA LEY DE INSTITUCIONES DE CRÉDITO. CERTIFICAMOS QUE LA PRESENTE ES UNA IMPRESIÓN FIEL Y EXACTA QUE CONSTA DE 379 HOJAS, OBTENIDA DEL SISTEMA ÓPTICO DE DIGITALIZACIÓN DE IMÁGENES DEL ARCHIVO DE BANCO NACIONAL DE MÉXICO, S.A., LO QUE SE HACE CONSTAR PARA LOS EFECTOS LEGALES A QUE HAYA LUGAR. HOJA 158 DE 379

ART.110
FRACC. V,VII
LFTAIP
MOTIVACIÓN 1

ART. 113
FRACC I LFTAIP
MOTIVACION 2

Banamex

Glosario de Abreviaturas

1ER	PRIMER
AÑO	AÑO
ANL	ANUALIDAD
ATM	AUTOMATIC TELLER MACHINE
AUD/AUDIOMAT	AUDIOMATICO
AUD E	AUDIOMATICO EMPRESARIAL
AUT	AUTOMATICA/AUTORIZACION
B PER	BANCANET PERSONAL
B PRF	BANCANET PROFESIONAL
BANC	BANCOS
BCA	BANCA
BCDIR	BANCANET DIRECTO
BCNET	BANCANET EMPRESARIAL
BCOS	BANCOS
BENEF	BENEFICIARIO
BESE	BANAMEX EN SU EMPRESA
BANAMEX	BANCO NACIONAL DE MEXICO
BMX/BNM	BANCO NACIONAL DE MEXICO
BNE	BANCANET EMPRESARIAL
BNET	BANCA NET PERSONAL
BNMILLO	HORIZONTE BANAMEX UNO
BNMPLUS	HORIZONTE PLUS
BNMDOA	HORIZONTE BANAMEX DOS
BONIF	BONIFICACION
C	CAJERO
CH/CHQ	CHEQUE
C FONDOS	CONCENTRACION FONDOS
C/COPIA	CON COPIA
C/TARJ - C/TARJETA	CON TARJETA
CAJ	CAJERO
CBC	CUENTA BALANCE CERO
CCB	CALIFORNIA COMMERCE BANK
CERTIF	CERTIFICADO
CF	CONCENTRACION FONDOS
CGO	CARGO
CH. DEV S/FONDOS	CHEQUE DEVUELTO SIN FONDOS
CITI	CITIDIRECT
CM	CUENTA MAESTRA
COM	COMISION
COM. CH. S/FONDOS	COMISION CHEQUE SIN FONDOS
COMIS/COMS	COMISION
CONCENT	CONCENTRADORA
CONSULT / CONS	CONSULTA (S)
CP	CAJERO PERMANENTE
CR	CENTRO REPARTO
CTA	CUENTA
CTA. M.	CUENTA MAESTRA
CTAS	CUENTAS
CTO	CONTRATO
CTRO	CENTRO
CRED	CREDITO
CUE	CUENTA
CVE	CLAVE
DEB/DEBIT	DEBITO
DEP	DEPOSITO
DEP P/DISPOSICION	DEPOSITO POR DISPOSICION
DEVOL	DEVOLUCION
DEVUEL	DEVUELTO
DF	DISTRITO FEDERAL
DIGIT	DIGITEM
DISP/DIS	DISPOSICION

DLS/DLLS	DOLARES
DOC	DOCUMENTO
DOMI	DOMICILIACION
DOT	DOTACION
EDO	ESTADO
EDO DE CTA	ESTADO DE CUENTA
EFE/EFECTIV	EFECTIVO
ELEC/ELECTR	ELECTRONICA
EMP	EMPRESARIAL
ESP	ESPECIAL
EXI	EXITOSA
EXIT	EXITOSO
EXT	EXTRANJERO
F/PLAZA	FUERA DE PLAZA
FID	FIDUCIARIO
FINS	FONDOS INSUFICIENTES
FIRME/PZA	FIRME PLAZA
FOR	FORANEO
GAT	GANANCIA ANUAL TOTAL
GEN	GENERACION
GOL02	HORIZONTE BALANCEADO 2
GRACI	GRACIAS
GTOS	GASTOS
HORZONT	FONDO DE DINERO 1 BANAMEX
IDE	IMPUESTO DEPOSITO EFECTIVO
IMP	IMPUESTOS
IMP. MN	IMPORTE MONEDA NACIONAL
IMP. ME	IMPORTE MONEDA EXTRANJERA
IMPTE	IMPORTE
IN FA[illegible]	INTENTOS FALLIDOS
INCUMPL	INCUMPLIMIENTO
INT	INTERES
INTB	INTERBANCARIO
INTBCO/INTERBAN	INTERBANCARIO
INST	INSTITUCIONES
INTS	INTERESES
INV/INVS	INVERSION
ISR	IMPUESTO SOBRE LA RENTA
IVA	IMPUESTO VALOR AGREGADO
LC	LINEA DE CREDITO
MISMO DIA	MISMO DIA
MN	MONEDA NACIONAL
MAG	MAGNETICO
MED	MEDIO
MENS	MENSUALIDAD
MENSUAL	MENSUAL
MOD	MODALIDAD
MOV	MOVIMIENTO
MOVS/MOVTOS	MOVIMIENTOS
NET	BANCANET
NUM	NUMERO
NUM. BANAMEX	BANAMEX
OPER	OPERACION
PAGOS	PAGOS INTERBANCARIOS
PAQ	PAQUETE
PART (S)	PARTICIPANTE
PEMEX	PETROLEOS MEXICANOS
PENDIENTE	PENDIENTE
PERM	PERMANENTE
PREV AUT	PREVENCION AUTOMATICA
PROG	PROGRAMADO

PROM	PROMEDIO
PTOS	PUNTOS
PYME	PAQUETE PYME
R1	MONTO DE 0 A 30 MIL
R2	MONTO DE 30 MIL A 50 MIL
R3	MONTO DE 50 MIL EN ADELANTE
REACTIV	REACTIVACION
REC	RECEPCION
RECH	RECHAZADO(A)
REEMB	REEMBOLSO
REF	REFERENCIA
REND	RENDIMIENTOS
REP/REPOS	REPOSICION
REPOSIC	REPOSICION
RESP	RESPALDO
RET	RETIROS
REV	REVOCACION
RFC	REGISTRO FEDERAL DE CONTRIBUYENTES
S.A.R.	SISTEMA ADMINISTRACION RETIRO
SAT	SISTEMA ADMINISTRACION TRIBUTARIA
S.B.C	SALVO BUEN COBRO
S/FON	SIN FONDOS
S/FONDOS	SIN FONDOS
SA	SOCIEDAD ANONIMA
SA DE CV	SOCIEDAD ANONIMA DE CAPITAL VARIABLE
SC	SOCIEDAD CIVIL
SDO	SALDO
SEC	SECUENCIA
SEGBANAMEX	SEGUROS BANAMEX
SER	SERVICIO
SER BCA ELEC	SERVICIO BANCA ELECTRONICA
SERV	SERVICIO/SERVICIOS
SOBREG	SOBREGIRO
SOFOM	SOCIEDAD FINANCIERA OBJETO MULTIPLE
SPEI	SERVICIOS PAGOS ELECTRONICOS INTERBANCARIOS
SPEUA	SISTEMA PAGOS ELECTRONICOS USO AMPLIADO
SUC	SUCURSAL
T	TARJETA
T Y CH	TARJETA Y CHEQUERA
T. D.	TARJETA DEBITO
TAR/TARJ	TARJETA
TB	TARJETAS BANAMEX
TC	TARJETA DE CREDITO
TC	TIPO DE CAMBIO
T. GRA	TASA GRAVABLE
T. EXE	TASA EXENTA
TEF	TRANSFERENCIA ELECTRONICA DE PAGOS
TERC	TERCEROS
TRAS	TRASPASO
TPV	TERMINAL PUNTO VENTA
TXN	TRANSACCION
VENTAN	VENTANILLA
VTO	VENCIMIENTO
X	POR

CON FUNDAMENTO EN LO DISPUESTO POR EL ARTÍCULO 100 DE LA LEY DE INSTITUCIONES DE CRÉDITO, CERTIFICAMOS QUE LA PRESENTE ES UNA IMPRESIÓN FIEL Y EXACTA QUE CONSTA DE 379 HOJAS, OBTENIDA DEL SISTEMA ÓPTICO DE DIGITALIZACIÓN DE IMÁGENES DEL ARCHIVO DE BANCO NACIONAL DE MÉXICO, S.A., LO QUE SE HACE CONSTAR PARA LOS EFECTOS LEGALES A QUE HAYA LUGAR. HOJA 159 DE 379

ART.110
FRACC. V,VII
LFTAIP
MOTIVACIÓN 1

ART. 113
FRACC I LFTAIP
MOTIVACION 2

[redacted]

CON FUNDAMENTO EN LO DISPUESTO POR EL ARTÍCULO 100 DE LA LEY DE INSTITUCIONES DE CRÉDITO, CERTIFICAMOS QUE LA PRESENTE ES UNA IMPRESIÓN FIEL Y EXACTA QUE CONSTA DE 379 HOJAS, OBTENIDA DEL SISTEMA ÓPTICO DE DIGITALIZACIÓN DE IMÁGENES DEL ARCHIVO DE BANCO NACIONAL DE MÉXICO, S.A., LO QUE SE HACE CONSTAR PARA LOS EFECTOS LEGALES A QUE HAYA LUGAR. HOJA 160 DE 379

ART.110
FRACC. V,VII
LFTAIP
MOTIVACIÓN 1

ART. 113
FRACC I LFTAIP
MOTIVACION 2

643
689
689

Banamex ESTADO DE CUENTA AL 06 DE DICIEMBRE DE 2013

[redacted]

CON FUNDAMENTO EN LO DISPUESTO POR EL ARTÍCULO 100 DE LA LEY DE INSTITUCIONES DE CRÉDITO, CERTIFICAMOS QUE LA PRESENTE ES UNA IMPRESIÓN FIEL Y EXACTA QUE CONSTA DE 379 HOJAS, OBTENIDA DEL SISTEMA ÓPTICO DE DIGITALIZACIÓN DE IMÁGENES DEL ARCHIVO DE BANCO NACIONAL DE MÉXICO, S.A., LO QUE SE HACE CONSTAR PARA LOS EFECTOS LEGALES A QUE HAYA LUGAR. HOJA 161 DE 379

ART.110
FRACC. V,VII
LFTAIP
MOTIVACIÓN 1

ART. 113
FRACC I LFTAIP
MOTIVACION 2

[redacted]

CON FUNDAMENTO EN LO DISPUESTO POR EL ARTÍCULO 100 DE LA LEY DE INSTITUCIONES DE CRÉDITO, CERTIFICAMOS QUE LA PRESENTE ES UNA IMPRESIÓN FIEL Y EXACTA QUE CONSTA DE 379 HOJAS, OBTENIDA DEL SISTEMA ÓPTICO DE DIGITALIZACIÓN DE IMÁGENES DEL ARCHIVO DE BANCO NACIONAL DE MÉXICO, S.A., LO QUE SE HACE CONSTAR PARA LOS EFECTOS LEGALES A QUE HAYA LUGAR. HOJA 162 DE 379

ART.110
FRACC. V,VII
LFTAIP
MOTIVACIÓN 1

ART. 113
FRACC I LFTAIP
MOTIVACION 2

[redacted]

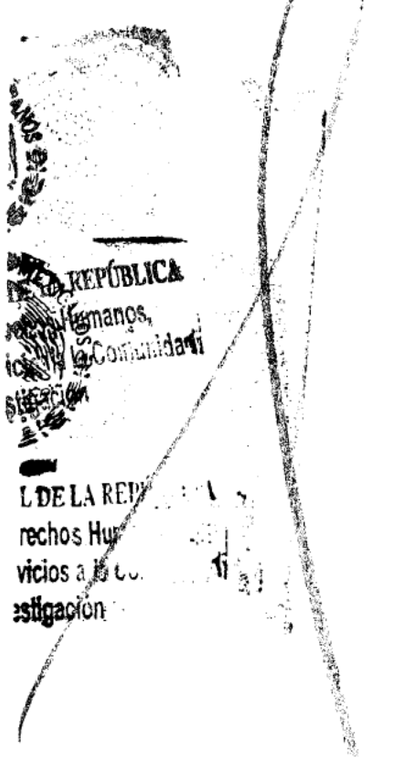

CON FUNDAMENTO EN LO DISPUESTO POR EL ARTÍCULO 100 DE LA LEY DE INSTITUCIONES DE CRÉDITO, CERTIFICAMOS QUE LA PRESENTE ES UNA IMPRESIÓN FIEL Y EXACTA QUE CONSTA DE 379 HOJAS, OBTENIDA DEL SISTEMA ÓPTICO DE DIGITALIZACIÓN DE IMÁGENES DEL ARCHIVO DE BANCO NACIONAL DE MÉXICO, S.A., LO QUE SE HACE CONSTAR PARA LOS EFECTOS LEGALES A QUE HAYA LUGAR. HOJA 163 DE 379

ART.110
FRACC. V,VII
LFTAIP
MOTIVACIÓN 1

ART. 113
FRACC I LFTAIP
MOTIVACION 2

Banamex

Información con **interés**

Aprovecha tu Tarjeta de Débito para comprar



www.banamex.com/firmaygana

Firma y gana

Hay millones de pesos en compras canceladas.

Firma todo con tu **Tarjeta de Débito**, es **más segura que el efectivo** y tu compra puede ser gratis.

Firma y Gana. No. SEGOB 20130655PS04. Modificación Oficio No. DGJS/DGAJ/DAP/S/1591/2013. Responsable: Tarjetas Banamex, S.A. de C.V. SOFOM E.R. Tarjetas de Débito Banamex. No. SEGOB 20130649PS01. Modificación Oficio No. DGJS/DGAJ/DAP/S/001589/2013. Responsable: Banco Nacional de México, S.A. Vigencia del 4 de noviembre de 2013 al 5 de enero de 2014. Términos, condiciones y restricciones en www.banamex.com/firmaygana Consulta condiciones, comisiones y requisitos de contratación de Tarjetas de Débito en www.banamex.com

Tómalo en cuenta

Información Importante

Crédito Nómina Banamex

Es importante recordar que al dejar de recibir tu Nómina con Banamex, debes de seguir realizando los pagos correspondientes a tu Crédito Nómina Banamex.

Para mayor información pregunta a un Ejecutivo en cualquier sucursal Banamex y

[redacted]

CON FUNDAMENTO EN LO DISPUESTO POR EL ARTÍCULO 100 DE LA LEY DE INSTITUCIONES DE CRÉDITO, CERTIFICAMOS QUE LA PRESENTE ES UNA IMPRESIÓN FIEL Y EXACTA QUE CONSTA DE 379 HOJAS, OBTENIDA DEL SISTEMA ÓPTICO DE DIGITALIZACIÓN DE IMÁGENES DEL ARCHIVO DE BANCO NACIONAL DE MÉXICO, S.A., LO QUE SE HACE CONSTAR PARA LOS EFECTOS LEGALES A QUE HAYA LUGAR. HOJA 164 DE 379

ART. 110
FRACC. V,VII
LFTAIP
MOTIVACIÓN 1

ART. 113
FRACC I LFTAIP
MOTIVACION 2

Banamex

695
691
691

Para informarte mejor, ahora vamos al grano

Te presentamos el nuevo **Resumen Financiero de Cuenta**, con información simplificada de tus movimientos, más amigable y en un mismo lugar.

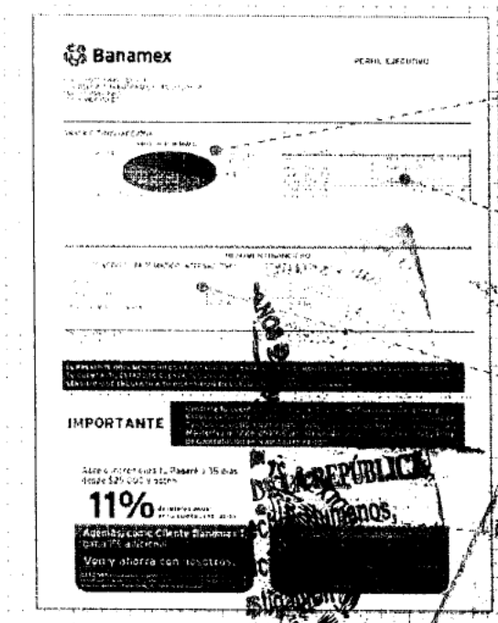

1. La gráfica de tu saldo inicial y final, así como el monto de tus depósitos y retiros en el mes
2. Los datos de tu cuenta, incluyendo la CLABE para recibir transferencias electrónicas interbancarias
3. Los saldos de tu cuenta y los productos ligados a ésta, sus intereses o rendimientos y las comisiones generadas en el mes.
4. Avisos importantes sobre el uso de tu cuenta y sus beneficios.

El Estado de Cuenta con el detalle de tus operaciones estará disponible en las sucursales Banamex. Para solicitar su envío por e-mail llama al 01 800 226 2645 y desde Ciudad de México, Guadalajara y Monterrey al 1226 2639.

Tu opinión es muy importante

¿Te agrada este formato? ¿La información que contiene es suficiente para tus necesidades? Llama al 01 800 849 9640 y comparte tus comentarios.

Consulta condiciones, comisiones y requisitos de contratación en www.banamex.com

CON FUNDAMENTO EN LO DISPUESTO POR EL ARTÍCULO 100 DE LA LEY DE INSTITUCIONES DE CRÉDITO, CERTIFICAMOS QUE LA PRESENTE ES UNA IMPRESIÓN FIEL Y EXACTA QUE CONSTA DE 379 HOJAS, OBTENIDA DEL SISTEMA ÓPTICO DE DIGITALIZACIÓN DE IMÁGENES DEL ARCHIVO DE BANCO NACIONAL DE MÉXICO, S.A., LO QUE SE HACE CONSTAR PARA LOS EFECTOS LEGALES A QUE HAYA LUGAR. HOJA 165 DE 379

ART.110
FRACC. V,VII
LFTAIP
MOTIVACIÓN 1

ART. 113
FRACC I LFTAIP
MOTIVACION 2

Banamex

Glosario de Abreviaturas

1ER	PRIMER
AÑO	AÑO
ANL	ANUALIDAD
ATM	AUTOMATIC TELLER MACHINE
AUD/AUDIOMAT	AUDIOMATICO
AUD E	AUDIOMATICO EMPRESARIAL
AUT	AUTOMATICA/AUTORIZACION
B PER	BANCANET PERSONAL
B PRF	BANCANET PROFESIONAL
BANC	BANCOS
BCA	BANCA
BCDIR	BANCANET DIRECTO
BCNET	BANCANET EMPRESARIAL
BCOS	BANCOS
BENEF	BENEFICIARIO
BESE	BANAMEX EN SU EMPRESA
BANAMEX	BANCO NACIONAL DE MEXICO
BMX/BNM	BANCO NACIONAL DE MEXICO
BNE	BANCANET EMPRESARIAL
BNET	BANCA NET PERSONAL
BNMILLO	HORIZONTE BANAMEX UNO
BNMPLUS	HORIZONTE PLUS
BNMDIA	HORIZONTE BANAMEX DOS
BONIF	BONIFICACION
C	CAJERO
CH/CHO	CHEQUE
C FONDOS	CONCENTRACION FONDOS
C/COPIA	CON COPIA
C/TARJ - C/TARJETA	CON TARJETA
CAJ	CAJERO
CBC	CUENTA BALANCE CERO
CCB	CALIFORNIA COMMERCE BANK
CERTIF	CERTIFICADO
CF	CONCENTRACION FONDOS
CGO	CARGO
CH. DEV S/FONDOS	CHEQUE DEVUELTO SIN FONDOS
CITI	CITIDIRECT
CM	CUENTA MAESTRA
COM	COMISION
COM. CH. S/FONDOS	COMISION CHEQUE SIN FONDOS
COMIS/COMS	COMISION
CONCENT	CONCENTRADORA
CONSULT / CONS	CONSULTA (S)
CP	CAJERO PERMANENTE
CR	CENTRO REPARTO
CTA	CUENTA
CTA. M.	CUENTA MAESTRA
CTAS	CUENTAS
CTO	CONTRATO
CTRO	CENTRO
CRED	CREDITO
CUE	CUENTA
CVE	CLAVE
DEB/DEBIT	DEBITO
DEP	DEPOSITO
DEP P/DISPOSICION	DEPOSITO POR DISPOSICION
DEVOL	DEVOLUCION
DEVUEL	DEVUELTO
DF	DISTRITO FEDERAL
DIGIT	DIGITEM
DISP/DIS	DISPOSICION

DLS/DLLS	DOLARES
DOC	DOCUMENTO
DOMI	DOMICILIACION
DOT	DOTACION
EDO	ESTADO
EDO DE CTA	ESTADO DE CUENTA
EFE/EFECTIV	EFECTIVO
ELEC/ELECTR	ELECTRONICA
EMP	EMPRESARIAL
ESP	ESPECIAL
EXI	EXITOSA
EXIT	EXITOSO
EXT	EXTRANJERO
F/PLAZA	FUERA DE PLAZA
FID	FIDUCIARIO
FINS	FONDOS INSUFICIENTES
FIRME/PZA	FIRME PLAZA
FOR	FORANEO
GAT	GANANCIA ANUAL TOTAL
GEN	GENERACION
GOLDZ	HORIZONTE BALANCEADOS 2
GRACI	GRACIAS
GTOS	GASTOS
HORZONT	FONDO DE DINERO I BANAMEX
IDE	IMPUESTO DEPOSITO EFECTIVO
IMP	IMPUESTOS
IMP. MN	IMPORTE MONEDA NACIONAL
IMP. ME	IMPORTE MONEDA EXTRANJERA
IMPTE	IMPORTE
IN FA/INT FALL	INTENTOS FALLIDOS
INCUMPL	INCUMPLIMIENTO
INT	INTERES
INTB	INTERBANCARIO
INTBCO/INTERBAN	INTERBANCARIO
INST	INSTITUCIONES
INTS	INTERESES
INV/INVS	INVERSION
ISR	IMPUESTO SOBRE LA RENTA
IVA	IMPUESTO VALOR AGREGADO
L. C.	LINEA DE CREDITO
M DIA	MISMO DIA
M.N.	MONEDA NACIONAL
MAGNAGNE	MAGNETICO
MED	MEDIO
MEN	MENSUALIDAD
MENS	MENSUAL
MOD	MODALIDAD
MOV	MOVIMIENTO
MOVS/MOVTOS	MOVIMIENTOS
NET	BANCANET
No.	NUMERO
NOMI	NOMINA BANAMEX
OPER	OPERACION
PAGOS	PAGOS INTERBANCARIOS
PAQ	PAQUETE
PDTE (S)	PENDIENTE
PEMEX	PETROLEOS MEXICANOS
PEND/PENDIENT	PENDIENTE
PERM	PERMANENTE
PREV AUT	PREVENCION AUTOMATICA
PROG	PROGRAMADO

PROM	PROMEDIO
PTOS	PUNTOS
PYME	PAQUETE PYME
R1	MONTO DE 0 A 30 MIL
R2	MONTO DE 30 MIL A 50 MIL
R3	MONTO DE 50 MIL EN ADELANTE
REACTIV	REACTIVACION
REC	RECEPCION
RECH	RECHAZADO(A)
REEMB	REEMBOLSO
REF	REFERENCIA
REND	RENDIMIENTOS
REP/REPOS	REPOSICION
REPOSIC	REPOSICION
RESP	RESPALDO
RET	RETIROS
REV	REVOCACION
RFC	REGISTRO FEDERAL DE CONTRIBUYENTES
S.A.R.	SISTEMA ADMINISTRACION RETIRO
SAT	SISTEMA ADMINISTRACION TRIBUTARIA
S.B.C	SALVO BUEN COBRO
S/FON	SIN FONDOS
S/FONDOS	SIN FONDOS
SA	SOCIEDAD ANONIMA
SA DE CV	SOCIEDAD ANONIMA DE CAPITAL VARIABLE
SC	SOCIEDAD CIVIL
SDO	SALDO
SUC	SUCURSAL
SUCBANAMEX	SUCURSAL BANAMEX
SER	SERVICIO
SER BCNTLEC	SERVICIO BANCA ELECTRONICA
SERV	SERVICIO/SERVICIOS
SOBREG	SOBREGIRO
SOFOM	SOCIEDAD FINANCIERA OBJETO MULTIPLE
SPTE	SERVICIOS PAGOS
SPEIC	SISTEMA PAGOS ELECTRONICOS INTERBANCARIOS
SPEUA	SISTEMA PAGOS ELECTRONICOS USO AMPLIADO
SUC	SUCURSAL
TAR	TARJETA
TARJ	TARJETA Y CHEQUERA
T. DEB	TARJETA DEBITO
TARJBAN	TARJETA BANAMEX
TB	TARJETA BANAMEX
TC	TARJETA DE CREDITO
TC	TIPO DE CAMBIO
T. GRA	TASA GRAVADA
T. EXE	TASA EXENTA
TEF	TRANSFERENCIA ELECTRONICA DE FONDOS
TRASP	TRASPASO
TRJ	TARJETA
TXN	TRANSACCION
VENTAN	VENTANILLA
VTO	VENCIMIENTO
X	POR

PROCURADURIA GE... Subprocuraduria ... Prevencion del Delito ... Oficina de...

CON FUNDAMENTO EN LO DISPUESTO POR EL ARTÍCULO 100 DE LA LEY DE INSTITUCIONES DE CRÉDITO, CERTIFICAMOS QUE LA PRESENTE ES UNA IMPRESIÓN FIEL Y EXACTA QUE CONSTA DE 379 HOJAS, OBTENIDA DEL SISTEMA ÓPTICO DE DIGITALIZACIÓN DE IMÁGENES DEL ARCHIVO DE BANCO NACIONAL DE MÉXICO, S.A., LO QUE SE HACE CONSTAR PARA LOS EFECTOS LEGALES A QUE HAYA LUGAR. HOJA 166 DE 379

ART. 110
FRACC. V,VII
LFTAIP

MOTIVACIÓN 1

ART. 113
FRACC I LFTAIP

MOTIVACION 2

Banamex ESTADO DE CUENTA AL 06 DE ENERO DE 2014

CUENTE

[redacted]

CON FUNDAMENTO EN LO DISPUESTO POR EL ARTÍCULO 100 DE LA LEY DE INSTITUCIONES DE CRÉDITO, CERTIFICAMOS QUE LA PRESENTE ES UNA IMPRESIÓN FIEL Y EXACTA QUE CONSTA DE 379 HOJAS, OBTENIDA DEL SISTEMA ÓPTICO DE DIGITALIZACIÓN DE IMÁGENES DEL ARCHIVO DE BANCO NACIONAL DE MÉXICO, S.A., LO QUE SE HACE CONSTAR PARA LOS EFECTOS LEGALES A QUE HAYA LUGAR. HOJA 167 DE 379

ART.110
FRACC. V,VII
LFTAIP
MOTIVACIÓN 1

ART. 113
FRACC I LFTAIP
MOTIVACION 2

[redacted]

CON FUNDAMENTO EN LO DISPUESTO POR EL ARTÍCULO 100 DE LA LEY DE INSTITUCIONES DE CRÉDITO, CERTIFICAMOS QUE LA PRESENTE ES UNA IMPRESIÓN FIEL Y EXACTA QUE CONSTA DE 379 HOJAS, OBTENIDA DEL SISTEMA ÓPTICO DE DIGITALIZACIÓN DE IMÁGENES DEL ARCHIVO DE BANCO NACIONAL DE MÉXICO, S.A., LO QUE SE HACE CONSTAR PARA LOS EFECTOS LEGALES A QUE HAYA LUGAR. HOJA 168 DE 379

ART.110
FRACC. V,VII
LFTAIP
MOTIVACIÓN 1

ART. 113
FRACC I LFTAIP
MOTIVACION 2

693

[redacted]

CON FUNDAMENTO EN LO DISPUESTO POR EL ARTÍCULO 100 DE LA LEY DE INSTITUCIONES DE CRÉDITO, CERTIFICAMOS QUE LA PRESENTE ES UNA IMPRESIÓN FIEL Y EXACTA QUE CONSTA DE 379 HOJAS, OBTENIDA DEL SISTEMA ÓPTICO DE DIGITALIZACIÓN DE IMÁGENES DEL ARCHIVO DE BANCO NACIONAL DE MÉXICO, S.A., LO QUE SE HACE CONSTAR PARA LOS EFECTOS LEGALES A QUE HAYA LUGAR. HOJA 169 DE 379

ART.110
FRACC. V,VII
LFTAIP
MOTIVACIÓN 1

ART. 113
FRACC I LFTAIP
MOTIVACION 2

Banamex

ESTADO DE CUENTA AL 06 DE ENERO DE 2014

CLIENTE

[redacted]

PROCURADURIA GEN
Subprocuraduria d
Prevención del Delito y
Oficina de

CON FUNDAMENTO EN LO DISPUESTO POR EL ARTÍCULO 100 DE LA LEY DE INSTITUCIONES DE CRÉDITO, CERTIFICAMOS QUE LA PRESENTE ES UNA IMPRESIÓN FIEL Y EXACTA QUE CONSTA DE 379 HOJAS, OBTENIDA DEL SISTEMA ÓPTICO DE DIGITALIZACIÓN DE IMÁGENES DEL ARCHIVO DE BANCO NACIONAL DE MÉXICO, S.A., LO QUE SE HACE CONSTAR PARA LOS EFECTOS LEGALES A QUE HAYA LUGAR.

ART.110
FRACC. V,VII
LFTAIP
MOTIVACIÓN 1

ART. 113
FRACC I LFTAIP
MOTIVACION 2

Banamex

~~694~~
~~694~~
694

Información con interés

Aprovecha tu **Tarjeta de Débito** para comprar

Ahora todos los días de la semana son **2x1 en Cinemex** con tu Tarjeta de Débito Banamex MasterCard®.

¡Sólo tienes que pagar los boletos con tu Tarjeta de Débito y pedir el 2x1 en taquilla!

Cinemex



Usa tu Tarjeta de Débito Banamex MasterCard® en todas partes, te da seguridad y control sobre tu dinero.

Válido a partir del 6 de diciembre de 2013 y hasta agotar existencias. Válido por un boleto gratis en la compra de otro (2x1) en sala tradicional, al pagar con Tarjetas de Débito Banamex MasterCard® en las taquillas de Cinemex, sujeto a disponibilidad. No aplica en Salas Platino, Premium, 3D, X4D, CinemeXtremo. No aplica en conjunto con otras promociones, en días festivos, eventos especiales ni premieres. La promoción no es válida el día miércoles. El boleto gratis será el de menor precio. La empresa anunciante es responsable del cumplimiento, tarifas y servicios ofrecidos, liberando de cualquier responsabilidad sobre ese particular a las empresas integrantes, afiliadas o subsidiarios del Grupo Financiero Banamex. Consulta condiciones, comisiones y requisitos de contratación de Tarjetas de Débito Banamex en www.banamex.com

Para que lo tomes en cuenta

Los patrones de consumo, las necesidades, los deseos y las metas financieras cambian con la edad. Nuestra realidad financiera depende en gran medida del **ciclo de vida** en el que nos encontramos.

Establece tus **metas**, identifica tus **recursos** y las opciones que tienes para tomar **decisiones conscientes**.

El propósito de este mensaje es difundir conc[illegible] de educación financiera. No tiene fines de lucro, no publicita ni ofrece productos ni servicios bancarios.

[redacted]

CON FUNDAMENTO EN LO DISPUESTO POR EL ARTÍCULO 100 DE LA LEY DE INSTITUCIONES DE CRÉDITO, CERTIFICAMOS QUE LA PRESENTE ES UNA IMPRESIÓN FIEL Y EXACTA QUE CONSTA DE 379 HOJAS, OBTENIDA DEL SISTEMA ÓPTICO DE DIGITALIZACIÓN DE IMÁGENES DEL ARCHIVO DE BANCO NACIONAL DE MÉXICO, S.A., LO QUE SE HACE CONSTAR PARA LOS EFECTOS LEGALES A QUE HAYA LUGAR. HOJA 171 DE 379

ART.110
FRACC. V,VII
LFTAIP
MOTIVACIÓN 1

ART. 113
FRACC I LFTAIP
MOTIVACION 2

Banamex

Para informarte mejor, ahora vamos al grano

Te presentamos el nuevo **Resumen Financiero de Cuenta** con información simplificada de tus movimientos, más amigable y en un mismo lugar.

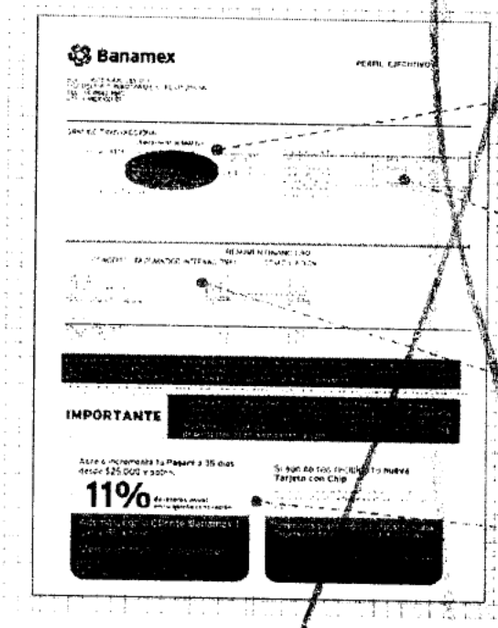

1. La gráfica de tu saldo inicial y final, así como el monto de tus depósitos y retiros en el mes
2. Los datos de tu cuenta, incluyendo la CLABE para recibir transferencias electrónicas
3. Los saldos de tu cuenta y los productos ligados a ésta, sus intereses, rendimientos y las comisiones generadas en el mes
4. Avisos importantes sobre el uso de tu cuenta y beneficios

El Estado de Cuenta con el detalle de tus operaciones estará disponible en las sucursales Banamex. Para solicitar su envío por e-mail llama al 01 800 021 2345 y desde Ciudad de México, Guadalajara y Monterrey al 1226 2639.

Tu opinión es muy importante

¿Te agrada este formato? ¿La información que contiene es suficiente para tus necesidades? Llama al 01 800 849 9640 y comparte tus comentarios.

Consulta condiciones, comisiones y requisitos de contratación en www.banamex.com

ESTADOS UNIDOS MEXICANOS
PROCURADURÍA GENERAL
Subprocuraduría de Dere
Prevención del Delito y
Oficina de Invest
PROCURADURÍA GEN
Subprocuraduria de
Prevención del Delito y
Oficina de I

CON FUNDAMENTO EN LO DISPUESTO POR EL ARTÍCULO 100 DE LA LEY DE INSTITUCIONES DE CRÉDITO, CERTIFICAMOS QUE LA PRESENTE ES UNA IMPRESIÓN FIEL Y EXACTA QUE CONSTA DE 379 HOJAS, OBTENIDA DEL SISTEMA ÓPTICO DE DIGITALIZACIÓN DE IMÁGENES DEL ARCHIVO DE BANCO NACIONAL DE MÉXICO, S.A., LO QUE SE HACE CONSTAR PARA LOS EFECTOS LEGALES A QUE HAYA LUGAR. HOJA 172 DE 379

ART. 110
FRACC. V,VII
LFTAIP
MOTIVACIÓN 1

ART. 113
FRACC I LFTAIP
MOTIVACION 2

Banamex

Glosario de Abreviaturas

1ER	PRIMER
AÑO	AÑO
ANL	ANUALIDAD
ATM	AUTOMATIC TELLER MACHINE
AUD/AUDIOMAT	AUDIOMATICO
AUD E	AUDIOMATICO EMPRESARIAL
AUT	AUTOMATICA/AUTORIZACION
B PER	BANCANET PERSONAL
B PRF	BANCANET PROFESIONAL
BANC	BANCOS
BCA	BANCA
BCDIR	BANCANET DIRECTO
BCNET	BANCANET EMPRESARIAL
BCOS	BANCOS
BENEF	BENEFICIARIO
BESE	BANAMEX EN SU EMPRESA
BANAMEX	BANCO NACIONAL DE MEXICO
BMX/BNM	BANCO NACIONAL DE MEXICO
BNE	BANCANET EMPRESARIAL
BNET	BANCA NET PERSONAL
BNMILLO	HORIZONTE BANAMEX UNO
BNMPLUS	HORIZONTE PLUS
BNMDIA	HORIZONTE BANAMEX DOS
BONIF	BONIFICACION
C	CAJERO
CH/CHQ	CHEQUE
C FONDOS	CONCENTRACION FONDOS
C/COPIA	CON COPIA
C/TARJ - C/TARJETA	CON TARJETA
CAJ	CAJERO
CBC	CUENTA BALANCE CERO
CCB	CALIFORNIA COMMERCE BANK
CERTIF	CERTIFICADO
CF	CONCENTRACION FONDOS
CGO	CARGO
CH. DEV S/FONDOS	CHEQUE DEVUELTO SIN FONDOS
CITI	CITIDIRECT
CM	CUENTA MAESTRA
COM	COMISION
COM. CH. S/FONDOS	COMISION CHEQUE SIN FONDOS
COMIS/COMS	COMISION
CONCENT	CONCENTRADORA
CONSULT / CONS	CONSULTA (S)
CP	CAJERO PERMANENTE
CR	CENTRO REPARTO
CTA	CUENTA
CTA. M.	CUENTA MAESTRA
CTAS	CUENTAS
CTO	CONTRATO
CTRO	CENTRO
CRED	CREDITO
CUE	CUENTA
CVE	CLAVE
DEB/DEBIT	DEBITO
DEP	DEPOSITO
DEP P/DISPOSICION	DEPOSITO POR DISPOSICION
DEVOL	DEVOLUCION
DEVUEL	DEVUELTO
DF	DISTRITO FEDERAL
DIGIT	DIGITEM
DISP/DIS	DISPOSICION

DLS/DLLS	DOLARES
DOC	DOCUMENTO
DOMI	DOMICILIACION
DOT	DOTACION
EDO	ESTADO
EDO DE CTA	ESTADO DE CUENTA
EFE/EFECTIV	EFECTIVO
ELEC/ELECTR	ELECTRONICA
EMP	EMPRESARIAL
ESP	ESPECIAL
EXI	EXITOSA
EXIT	EXITOSO
EXT	EXTRANJERO
F/PLAZA	FUERA DE PLAZA
FID	FIDUCIARIO
FINS	FONDOS INSUFICIENTES
FIRME/PZA	FIRME PLAZA
FOR	FORANEO
GAT	GANANCIA ANUAL TOTAL
GEN	GENERACION
GOL02	HORIZONTE BALANCEADOS 2
GRACI	GRACIAS
GTOS	GASTOS
HORZONT	FONDO DE DINERO I BANAMEX
IDE	IMPUESTO DEPOSITO EFECTIVO
IMP.	IMPUESTOS
IMP. MN	IMPORTE MONEDA NACIONAL
IMP. ME	IMPORTE MONEDA EXTRANJERA
IMP	IMPORTE
INTENT FALL	INTENTOS FALLIDOS
INCUMPL	INCUMPLIMIENTO
INTS	INTERES
INT	INTERBANCARIO
INTBCO/INTERBAN	INTERBANCARIO
INST	INSTITUCIONES
INTS	INTERESES
INV/INVS	INVERSION
ISR	IMPUESTO SOBRE LA RENTA
IVA	IMPUESTO VALOR AGREGADO
LIN	LINEA DE CREDITO
M DIA	MISMO DIA
MACRI	MACRO RED NACIONAL
MAGNE	MAGNETICO
MED	MEDIO
MENSUAL	MENSUALIDAD
MENS	MENSUAL
MOD	MODALIDAD
MOV	MOVIMIENTO
MOVS/MOVTOS	MOVIMIENTOS
NET	BANCANET
No.	NUMERO
NOMINA	NOMINA BANAMEX
OPER	OPERACION
PAGOS	PAGOS INTERBANCARIOS
PAQ	PAQUETE
PEND	PENDIENTE
PEMEX	PETROLEOS MEXICANOS
PENDIENT	PENDIENTE
PERM	PERMANENTE
PREV AUT	PREVENCION AUTOMATICA
PROG	PROGRAMADO

PROM	PROMEDIO
PTOS	PUNTOS
PYME	PAQUETE PYME
R1	MONTO DE 0 A 30 MIL
R2	MONTO DE 30 MIL A 50 MIL
R3	MONTO DE 50 MIL EN ADELANTE
REACTIV	REACTIVACION
REC	RECEPCION
RECH	RECHAZADO(A)
REEMB	REEMBOLSO
REF	REFERENCIA
RENDS	RENDIMIENTOS
REPREPOS	REPOSICION
REPOSIC	REPOSICION
RESP	RESPALDO
RET	RETIROS
REV	REVOCACION
RFC	REGISTRO FEDERAL DE CONTRIBUYENTES
S.A.R.	SISTEMA ADMINISTRACION RETIRO
SAT	SISTEMA ADMINISTRACION TRIBUTARIA
S.B.C	SALVO BUEN COBRO
S/FON	SIN FONDOS
S/FONDOS	SIN FONDOS
SA	SOCIEDAD ANONIMA
SA DE CV	SOCIEDAD ANONIMA DE CAPITAL VARIABLE
SC	SOCIEDAD CIVIL
SDO	SALDO
SEC	SECUENCIA
SEGBANAMEX	SEGUROS BANAMEX
SER	SERVICIO
SER BCA ELEC	SERVICIO BANCA ELECTRONICA
SERV	SERVICIO/SERVICIOS
SOBREG	SOBREGIRO
SOFOM	SOCIEDAD FINANCIERA OBJETO MULTIPLE
SPEI	SERVICIOS PAGOS ELECTRONICOS INTERBANCARIOS
SPEUA	SISTEMA PAGOS ELECTRONICOS USO AMPLIADO
SUC	SUCURSAL
T	TARJETA
T Y CH	TARJETA Y CHEQUERA
T. D.	TARJETA DEBITO
TAR/TARJ	TARJETA
TB	TARJETAS BANAMEX
TC	TARJETA DE CREDITO
TC	TIPO DE CAMBIO
T. GRA	TASA GRAVABLE
T. EXE	TASA EXENTA
TEF	TRANSFERENCIA ELECTRONICA DE PAGOS
TERC	TERCEROS
TRAS	TRASPASO
TPV	TERMINAL PUNTO VENTA
TXN	TRANSACCION
VENTAN	VENTANILLA
VTO	VENCIMIENTO
X	POR

CON FUNDAMENTO EN LO DISPUESTO POR EL ARTÍCULO 100 DE LA LEY DE INSTITUCIONES DE CRÉDITO, CERTIFICAMOS QUE LA PRESENTE ES UNA IMPRESIÓN FIEL Y EXACTA QUE CONSTA DE 379 HOJAS, OBTENIDA DEL SISTEMA ÓPTICO DE DIGITALIZACIÓN DE IMÁGENES DEL ARCHIVO DE BANCO NACIONAL DE MÉXICO, S.A., LO QUE SE HACE CONSTAR PARA LOS EFECTOS LEGALES A QUE HAYA LUGAR. HOJA 173 DE 379

ART.110
FRACC. V,VII
LFTAIP

MOTIVACIÓN 1

ART. 113
FRACC I LFTAIP

MOTIVACION 2

[redacted]

CON FUNDAMENTO EN LO DISPUESTO POR EL ARTÍCULO 100 DE LA [redacted] DE CRÉDITO, CERTIFICAMOS QUE LA PRESENTE ES UNA IMPRESIÓN FIEL Y EXACTA QUE CONSTA DE 379 HOJAS, OBTENIDA DEL SISTEMA ÓPTICO DE DIGITALIZACIÓN DE IMÁGENES DEL ARCHIVO DE BANCO NACIONAL DE MÉXICO, S.A., LO QUE SE HACE CONSTAR PARA LOS EFECTOS LEGALES A QUE HAYA LUGAR.

ART.110
FRACC. V,VII
LFTAIP
MOTIVACIÓN 1

ART. 113
FRACC I LFTAIP
MOTIVACION 2

[redacted]

CON FUNDAMENTO EN LO DISPUESTO POR EL ARTÍCULO 100 DE LA LEY DE INSTITUCIONES DE CRÉDITO, CERTIFICAMOS QUE LA PRESENTE ES UNA IMPRESIÓN FIEL Y EXACTA QUE CONSTA DE 379 HOJAS, OBTENIDA DEL SISTEMA ÓPTICO DE DIGITALIZACIÓN DE IMÁGENES DEL ARCHIVO DE BANCO NACIONAL DE MÉXICO, S.A., LO QUE SE HACE CONSTAR PARA LOS EFECTOS LEGALES A QUE HAYA LUGAR. HOJA 175 DE 379

ART.110
FRACC. V,VII
LFTAIP
MOTIVACIÓN 1

ART. 113
FRACC I LFTAIP
MOTIVACION 2

Banamex

ESTADO DE CUENTA AL 06 DE FEBRERO DE 2014

[redacted]

PROCURADURÍA GENE
Subprocuraduría de L
Prevención del Delito y Se
Oficina de Inv

CON FUNDAMENTO EN LO DISPUESTO POR EL ARTÍCULO 100 DE LA L[redacted] DE CRÉDITO, CERTIFICAMOS QUE LA PRESENTE ES UNA IMPRESIÓN FIEL Y EXACTA QUE CONSTA DE 379 HOJAS, OBTENIDA DEL SISTEMA ÓPTICO DE DIGITALIZACIÓN DE IMÁGENES DEL ARCHIVO DE BANCO NACIONAL DE MÉXICO, S.A., LO QUE SE HACE CONSTAR PARA LOS EFECTOS LEGALES A QUE HAYA LUGAR.

ART.110
FRACC. V,VII
LFTAIP
MOTIVACIÓN 1

ART. 113
FRACC I LFTAIP
MOTIVACION 2

[redacted]

DE LA REPÚBLICA
echos Humanos,
icios a la Comunidad
stigación

CON FUNDAMENTO EN LO DISPUESTO POR EL ARTÍCULO 100 DE LA [redacted] DE CRÉDITO, CERTIFICAMOS QUE LA PRESENTE ES UNA IMPRESIÓN FIEL Y EXACTA QUE CONSTA DE 379 HOJAS, OBTENIDA DEL SISTEMA ÓPTICO DE DIGITALIZACIÓN DE IMÁGENES DEL ARCHIVO DE BANCO NACIONAL DE MÉXICO, S.A., LO QUE SE HACE CONSTAR PARA LOS EFECTOS LEGALES A QUE HAYA LUGAR. HOJA 177 DE 379

ART.110
FRACC. V,VII
LFTAIP
MOTIVACIÓN 1

ART. 113
FRACC I LFTAIP
MOTIVACION 2

Banamex

Información con interés

Tu Tarjeta de Débito te da beneficios

Compra y retira efectivo en el mismo lugar.

¿Sabías que puedes retirar efectivo **gratis** al pagar con tu **Tarjeta de Débito Banamex** en supermercados, restaurantes y muchos negocios más?



Es práctico, cómodo y seguro

Puedes retirar en: Grupo Walmart: Walmart, Bodega Aurrera, Mi Bodega Aurrera, Bodega Aurrera Express, Superama, Sam's Club, Suburbia, Vips, El Portón y Farmacia Mediamart - Comercial Mexicana y muchos lugares más

Aprovecha este beneficio y disfruta de tus compras.

Los productos y servicios ofrecidos por las empresas anunciantes no son responsabilidad de Banco Nacional de México, S.A. Condiciones del servicio: Para poner de efectivo es necesario realizar una compra (el mínimo lo establece el negocio). Consulta condiciones, comisiones y requisitos de contratación de Tarjetas de Débito en www.banamex.com

Conoce el nuevo simulador de inversiones

Haz más dinero con tu dinero

Con Inversión Banamex

Conoce nuestro nuevo **simulador de inversiones.** Integra la combinación adecuada de tus posibilidades y pon a trabajar tu dinero: **www.banamex.com/simulatuinversion**

Acércate a tu Asesor Banamex y gana atractivos rendimientos.

Pagaré GAT 1.98% variable antes de impuestos calculada al 15 de enero de 2014 sobre un rango de inversión de $200,000 a $999,999 y un periodo de 28 días para fines informativos y de comparación. Vigencia al 28 de febrero de 2014. Consulta condiciones y requisitos de contratación en www.banamex.com

[redacted]

[redacted]

CON FUNDAMENTO EN LO DISPUESTO POR EL ARTÍCULO 100 DE LA LEY DE INSTITUCIONES DE CRÉDITO, CERTIFICAMOS QUE LA PRESENTE ES UNA IMPRESIÓN FIEL Y EXACTA QUE CONSTA DE 379 HOJAS, OBTENIDA DEL SISTEMA ÓPTICO DE DIGITALIZACIÓN DE IMÁGENES DEL ARCHIVO DE BANCO NACIONAL DE MÉXICO, S.A., LO QUE SE HACE CONSTAR PARA LOS EFECTOS LEGALES A QUE HAYA LUGAR. HOJA 178 DE 379

ART.110 FRACC. V,VII LFTAIP

MOTIVACIÓN 1

ART. 113 FRACC I LFTAIP

MOTIVACION 2

Banamex

~~707~~
~~698~~
698

Para informarte mejor, ahora vamos al grano

Te presentamos el nuevo **Resumen Financiero de Cuenta**, con información simplificada de tus movimientos, más amigable y en un mismo lugar.

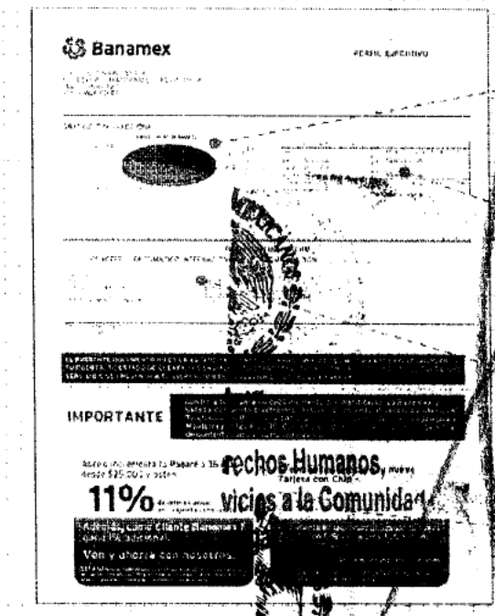

1. La gráfica de tu saldo inicial y final, así como el monto de tus depósitos y retiros en el mes
2. Los datos de tu cuenta, incluyendo la CLABE para recibir transferencias electrónicas interbancarias
3. Los saldos de tu cuenta y los productos ligados a ésta, sus intereses o rendimientos y las comisiones generadas en el mes.
4. Avisos importantes sobre el uso de tu cuenta y sus beneficios.

El Estado de Cuenta con el detalle de tus operaciones está disponible en las sucursales Banamex. Para solicitar su envío por e-mail llama al 01 800 021 2345 y desde Ciudad de México, Guadalajara y Monterrey al 1226 2639.

Tu opinión es muy importante

¿Te agrada este formato? ¿La información es suficiente para tus necesidades? Llama al 01 800 849 9640 y comparte tus comentarios.

Consulta condiciones, comisiones y requisitos de contratación en www.banamex.com

[redacted]

CON FUNDAMENTO EN LO DISPUESTO POR EL ARTÍCULO 100 DE LA LEY DE INSTITUCIONES DE CRÉDITO, CERTIFICAMOS QUE LA PRESENTE ES UNA IMPRESIÓN FIEL Y EXACTA QUE CONSTA DE 379 HOJAS, OBTENIDA DEL SISTEMA ÓPTICO DE DIGITALIZACIÓN DE IMÁGENES DEL ARCHIVO DE BANCO NACIONAL DE MÉXICO, S.A., LO QUE SE HACE CONSTAR PARA LOS EFECTOS LEGALES A QUE HAYA LUGAR. HOJA 179 DE 379

ART. 110
FRACC. V,VII
LFTAIP
MOTIVACIÓN 1

ART. 113
FRACC I LFTAIP
MOTIVACION 2

Banamex

Glosario de Abreviaturas

1ER	PRIMER
A¤O	AÑO
ANL	ANUALIDAD
ATM	AUTOMATIC TELLER MACHINE
AUD/AUDIONAT	AUDIONATICO
AUD E	AUDIONATICO EMPRESARIAL
AUT	AUTOMATICA/AUTORIZACION
B PER	BANCANET PERSONAL
B PRF	BANCANET PROFESIONAL
BANC	BANCOS
BCA	BANCA
BCDIR	BANCANET DIRECTO
BCNET	BANCANET EMPRESARIAL
BCOS	BANCOS
BENEF	BENEFICIARIO
BESE	BANAMEX EN SU EMPRESA
BANAMEX	BANCO NACIONAL DE MEXICO
BMX/BNM	BANCO NACIONAL DE MEXICO
BNE	BANCANET EMPRESARIAL
BNET	BANCA NET PERSONAL
BNMILIO	HORIZONTE BANAMEX UNO
BNMPLUS	HORIZONTE PLUS
BNMDIA	HORIZONTE BANAMEX DOS
BONIF	BONIFICACION
C	CAJERO
CH/CHQ	CHEQUE
C FONDOS	CONCENTRACION FONDOS
C/COPIA	CON COPIA
C/TARJ - C/TARJETA	CON TARJETA
CAJ	CAJERO
CBC	CUENTA BALANCE CERO
CCB	CALIFORNIA COMMERCE BANK
CERTIF	CERTIFICADO
CF	CONCENTRACION FONDOS
CGO	CARGO
CH. DEV S/FONDOS	CHEQUE DEVUELTO SIN FONDOS
CITI	CITIDIRECT
CM	CUENTA MAESTRA
COM	COMISION
COM. CH. S/FONDOS	COMISION CHEQUE SIN FONDOS
COMIS/COMS	COMISION
CONCENT	CONCENTRADORA
CONSULT / CONS	CONSULTA (S)
CP	CAJERO PERMANENTE
CR	CENTRO REPARTO
CTA	CUENTA
CTA. M.	CUENTA MAESTRA
CTAS	CUENTAS
CTO	CONTRATO
CTRO	CENTRO
CRED	CREDITO
CUE	CUENTA
CVE	CLAVE
DEB/DEBIT	DEBITO
DEP	DEPOSITO
DEP P/DISPOSICION	DEPOSITO POR DISPOSICION
DEPOL	DEVOLUCION
DEVUEL	DEVUELTO
DF	DISTRITO FEDERAL
DIGIT	DIGITEM
DISP/DIS	DISPOSICION
DLS/DLLS	DOLARES
DOC	DOCUMENTO
DOMI	DOMICILIACION
DOT	DOTACION
EDO	ESTADO
EDO DE CTA	ESTADO DE CUENTA
EFE/EFECTIV	EFECTIVO
ELEC/ELECTR	ELECTRONICA
EMP	EMPRESARIAL
ESP	ESPECIAL
EXI	EXITOSA
EXIT	EXITOSO
EXT	EXTRANJERO
F/PLAZA	FUERA DE PLAZA
FID	FIDUCIARIO
FINS	FONDOS INSUFICIENTES
FIRME/PZA	FIRME PLAZA
FOR	FORANEO
GAT	GANANCIA ANUAL TOTAL
GEN	GENERACION
GOLD2	HORIZONTE BALANCEADOS 2
GRACI	GRACIAS
GTOS	GASTOS
HORZONT	FONDO DE DINERO I BANAMEX
IDE	IMPUESTO DEPOSITO EFECTIVO
IMP	IMPUESTOS
IMP. MN	IMPORTE MONEDA NACIONAL
IMP. ME	IMPORTE MONEDA EXTRANJERA
IMPTE	IMPORTE
IN FA/INT FALL	INTENTOS FALLIDOS
INCUMPL	INCUMPLIMIENTO
INT	INTERES
INTB	INTERBANCARIO
INTBCO/INTERBAN	INTERBANCARIO
INST	INSTITUCIONES
INTS	INTERESES
INV/INVS	INVERSION
ISR	IMPUESTO SOBRE LA RENTA
IVA	IMPUESTO VALOR AGREGADO
L. C.	LINEA DE CREDITO
M DIA	MISMO DIA
M.N.	MONEDA NACIONAL
MA/MAGNE	MAGNETICO
MED	MEDIO
MEN	MENSUALIDAD
MENS	MENSUAL
MOD	MODALIDAD
MOV	MOVIMIENTO
MOVS/MOVTOS	MOVIMIENTOS
NET	BANCANET
No.	NUMERO
NOMI	NOMINA BANAMEX
OPER	OPERACION
PAGOS	PAGOS INTERBANCARIOS
PAQ	PAQUETE
PDTE (S)	PENDIENTE
PEMEX	PETROLEOS MEXICANOS
PEND/PENDIENT	PENDIENTE
PERM	PERMANENTE
PREV AUT	PREVENCION AUTOMATICA
PROG	PROGRAMADO
PROM	PROMEDIO
PTOS	PUNTOS
PYME	PAQUETE PYME
R1	MONTO DE 0 A 30 MIL
R2	MONTO DE 30 MIL A 50 MIL
R3	MONTO DE 50 MIL EN ADELANTE
REACTIV	REACTIVACION
REC	RECEPCION
RECH	RECHAZADO(A)
REEMB	REEMBOLSO
REF	REFERENCIA
REND	RENDIMIENTOS
REP/REPOS	REPOSICION
REPOSIC	REPOSICION
RESP	RESPALDO
RET	RETIROS
REV	REVOCACION
RFC	REGISTRO FEDERAL DE CONTRIBUYENTES
S.A.R.	SISTEMA ADMINISTRACION RETIRO
SAT	SISTEMA ADMINISTRACION TRIBUTARIA
S.B.C	SALVO BUEN COBRO
S/FON	SIN FONDOS
S/FONDOS	SIN FONDOS
SA	SOCIEDAD ANONIMA
SA DE CV	SOCIEDAD ANONIMA DE CAPITAL VARIABLE
SC	SOCIEDAD CIVIL
SDO	SALDO
SEC	SECUENCIA
SEGBANAMEX	SEGUROS BANAMEX
SER	SERVICIO
SER BCA ELEC	SERVICIO BANCA ELECTRONICA
SERV	SERVICIO/SERVICIOS
SOBRES	SOBRESIRO
SPEI	SISTEMA DE PAGOS ELECTRONICOS INTERBANCARIOS
SUC	SUCURSAL
T	TARJETA
T/CH	TARJETA Y CHEQUERA
T.D.	TARJETA DEBITO
TARJTARJ	TARJETA
TB	TARJETAS BANAMEX
TC	TARJETA DE CREDITO
TC	TIPO DE CAMBIO
T. GRA	TASA GRAVABLE
T. EXE	TASA EXENTA
TEF	TRANSFERENCIA ELECTRONICA DE PAGOS
TERC	TERCEROS
TRAS	TRASPASO
TPV	TERMINAL PUNTO DE VENTA
TXN	TRANSACCION
VENTAN	VENTANILLA
VTO	VENCIMIENTO
X	POR

PROCURADURÍA GENERAL DE LA REPÚBLICA
Subprocuraduría de Derechos Humanos, Prevención del Delito y Servicios a la Comunidad
Oficina de Invest.

PROCURADURÍA GE
Subprocuraduría d
Prevención del Delito y
Oficina de I

CON FUNDAMENTO EN LO DISPUESTO POR EL ARTÍCULO 100 DE LA [redacted] DE CRÉDITO, CERTIFICAMOS QUE LA PRESENTE ES UNA IMPRESIÓN FIEL Y EXACTA QUE CONSTA DE 379 HOJAS, OBTENIDA DEL SISTEMA ÓPTICO DE DIGITALIZACIÓN DE IMÁGENES DEL ARCHIVO DE BANCO NACIONAL DE MÉXICO, S.A., LO QUE SE HACE CONSTAR PARA LOS EFECTOS LEGALES A QUE HAYA LUGAR. HOJA 180 DE 379

ART. 110
FRACC. V,VII
LFTAIP
MOTIVACIÓN 1

ART. 113
FRACC I LFTAIP
MOTIVACION 2

~~703~~
~~699~~
699

Banamex ESTADO DE CUENTA AL 06 DE MARZO DE 2014

[redacted]

Anexos a la Com
Investigación

[redacted]

CON FUNDAMENTO EN LO DISPUESTO POR EL ARTÍCULO 100 DE LA LEY DE INSTITUCIONES DE CRÉDITO, CERTIFICAMOS QUE LA PRESENTE ES UNA IMPRESIÓN FIEL Y EXACTA QUE CONSTA DE 379 HOJAS, OBTENIDA DEL SISTEMA ÓPTICO DE DIGITALIZACIÓN DE IMÁGENES DEL ARCHIVO DE BANCO NACIONAL DE MÉXICO, S.A., LO QUE SE HACE CONSTAR PARA LOS EFECTOS LEGALES A QUE HAYA LUGAR. HOJA 181 DE 379

ART.110
FRACC. V,VII
LFTAIP
MOTIVACIÓN 1

ART. 113
FRACC I LFTAIP
MOTIVACION 2

[redacted]

CON FUNDAMENTO EN LO DISPUESTO POR EL ARTÍCULO 100 DE LA [redacted] DE INSTITUCIONES DE CRÉDITO, CERTIFICAMOS QUE LA PRESENTE ES UNA IMPRESIÓN FIEL Y EXACTA QUE CONSTA DE 379 HOJAS, OBTENIDA DEL SISTEMA ÓPTICO DE DIGITALIZACIÓN DE IMÁGENES DEL ARCHIVO DE BANCO NACIONAL DE MÉXICO, S.A., LO QUE SE HACE CONSTAR PARA LOS EFECTOS LEGALES A QUE HAYA LUGAR. HOJA 182 DE 379

ART.110
FRACC. V,VII
LFTAIP
MOTIVACIÓN 1

ART. 113
FRACC I LFTAIP
MOTIVACION 2

~~704~~
~~700~~
700

Banamex ESTADO DE CUENTA AL 06 DE MARZO DE 2014

[redacted]

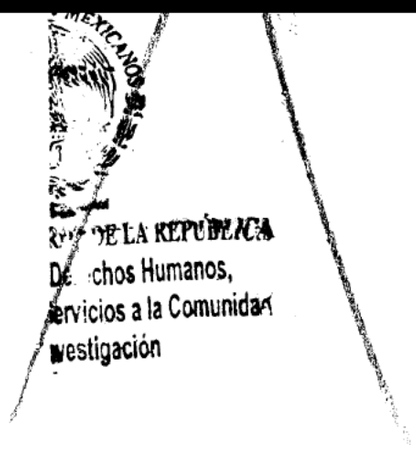

[redacted]

CON FUNDAMENTO EN LO DISPUESTO POR EL ARTÍCULO 100 DE LA LEY DE INSTITUCIONES DE CRÉDITO, CERTIFICAMOS QUE LA PRESENTE ES UNA IMPRESIÓN FIEL Y EXACTA QUE CONSTA DE 379 HOJAS, OBTENIDA DEL SISTEMA ÓPTICO DE DIGITALIZACIÓN DE IMÁGENES DEL ARCHIVO DE BANCO NACIONAL DE MÉXICO, S.A., LO QUE SE HACE CONSTAR PARA LOS EFECTOS LEGALES A QUE HAYA LUGAR. HOJA 183 DE 379

ART.110
FRACC. V,VII
LFTAIP
MOTIVACIÓN 1

ART. 113
FRACC I LFTAIP
MOTIVACION 2

[redacted]

CON FUNDAMENTO EN LO DISPUESTO POR EL ARTÍCULO 100 DE L[redacted] DE CRÉDITO, CERTIFICAMOS QUE LA PRESENTE ES UNA IMPRESIÓN FIEL Y EXACTA QUE CONSTA DE 379 HOJAS, OBTENIDA DEL SISTEMA ÓPTICO DE DIGITALIZACIÓN DE IMÁGENES DEL ARCHIVO DE BANCO NACIONAL DE MÉXICO, S.A., LO QUE SE HACE CONSTAR PARA LOS EFECTOS LEGALES A QUE HAYA LUGAR. HOJA 184 DE 379

ART.110
FRACC. V,VII
LFTAIP
MOTIVACIÓN 1

ART. 113
FRACC I LFTAIP
MOTIVACION 2

~~705~~
~~701~~
701

Banamex ESTADO DE CUENTA AL 06 DE MARZO DE 2014

[redacted]

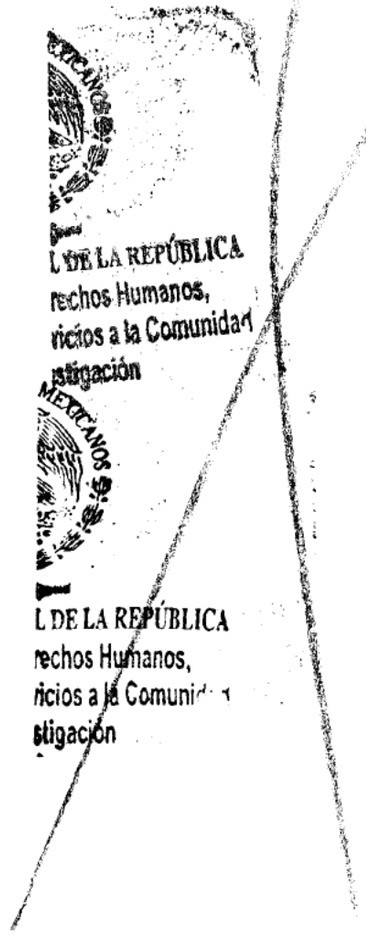

[redacted]

CON FUNDAMENTO EN LO DISPUESTO POR EL ARTÍCULO 100 DE LA LEY DE INSTITUCIONES DE CRÉDITO, CERTIFICAMOS QUE LA PRESENTE ES UNA IMPRESIÓN FIEL Y EXACTA QUE CONSTA DE 379 HOJAS, OBTENIDA DEL SISTEMA ÓPTICO DE DIGITALIZACIÓN DE IMÁGENES DEL ARCHIVO DE BANCO NACIONAL DE MÉXICO, S.A., LO QUE SE HACE CONSTAR PARA LOS EFECTOS LEGALES A QUE HAYA LUGAR. HOJA 185 DE 379

ART.110
FRACC. V,VII
LFTAIP
MOTIVACIÓN 1

ART. 113
FRACC I LFTAIP
MOTIVACION 2

Banamex

130 AÑOS CON MÉXICO | Banamex

información con interés

Aprovecha tu Tarjeta de Débito para disfrutar

Ahora todos los días de la semana son **2x1 en Cinemex** con tu Tarjeta de Débito Banamex MasterCard®.

Cinemex
la magia del cine

¡Sólo tienes que pagar los boletos con tu Tarjeta de Débito y pedir el 2x1 en taquilla!



Usala en todas partes, te da seguridad y control sobre tu dinero.

Válido a partir del 6 de diciembre de 2013 y hasta agotar existencias. Válido por un boleto gratis en la compra de otro (2x1) en sala tradicional, al pagar con Tarjetas de Débito Banamex MasterCard® en las taquillas de Cinemex. Sujeto a disponibilidad. No aplica en Salas Platino, Premium, 3D, X4D, CinemeXtreme. No aplica en conjunto con otras promociones, en días festivos, eventos especiales ni premieres. La promoción no es válida el día miércoles. El boleto gratis será el de menor precio. [illegible] responsable del cumplimiento, tarifas y servicios ofrecidos, liberando de cualquier responsabilidad sobre ese particular a las empresas integrantes, [illegible] o subsidiarios del Grupo Financiero Banamex. Consulta condiciones, comisiones y requisitos de contratación de Tarjetas de Débito Banamex en www.banamex.com

Tu Tarjeta de Débito te da Beneficios



Si tienes más de 3 meses recibiendo tu Nómina con Banamex, solicita tu **Crédito Nómina Banamex** que lo obtienes en efectivo para que lo uses desde pagar tus deudas o en lo que quieras.

Crédito sujeto a aprobación. Para mayor información consulta de comisiones, condiciones y requisitos de contratación [illegible] Sucursal Banamex [illegible] ejecutivo te atenderá.

[redacted]

CON FUNDAMENTO EN LO DISPUESTO POR EL ARTÍCULO 100 DE LA [redacted] DE CRÉDITO. CERTIFICAMOS QUE LA PRESENTE ES UNA IMPRESIÓN FIEL Y EXACTA QUE CONSTA DE 379 HOJAS, OBTENIDA DEL SISTEMA ÓPTICO DE DIGITALIZACIÓN DE IMÁGENES DEL ARCHIVO DE BANCO NACIONAL DE MÉXICO, S.A., LO QUE SE HACE CONSTAR PARA LOS EFECTOS LEGALES A QUE HAYA LUGAR. HOJA 186 DE 379

ART.110
FRACC. V,VII
LFTAIP
MOTIVACIÓN 1

ART. 113
FRACC I LFTAIP
MOTIVACION 2

706
~~702~~
~~702~~
702

Banamex

Para informarte mejor, ahora vamos al grano

Te presentamos el nuevo **Resumen Financiero de Cuenta**, con información simplificada de tus movimientos, más amigable y en un mismo lugar.

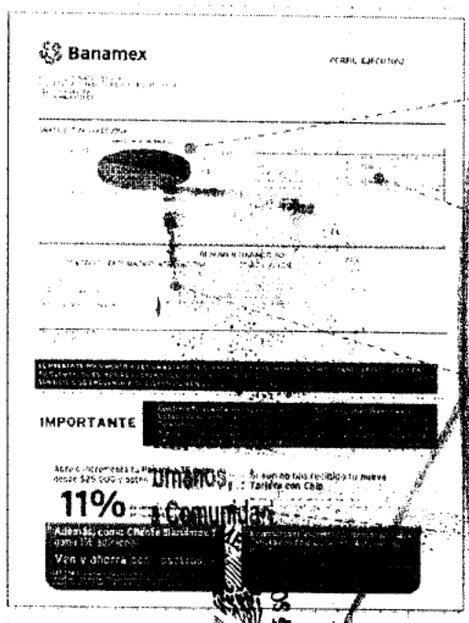

1. La gráfica de tu saldo inicial y final, así como el monto de tus depósitos y retiros en el mes
2. Los datos de tu cuenta, incluyendo la CLABE para recibir transferencias electrónicas interbancarias
3. Los saldos de tu cuenta y los productos ligados a ésta, sus intereses o rendimientos y las comisiones generadas en el mes.
4. Avisos importantes sobre el uso de tu cuenta y sus beneficios.

El Estado de Cuenta con el detalle de tus operaciones estará disponible en las sucursales Banamex. Para solicitar su envío por e-mail llama al 01 800 021 2345 y desde Ciudad de México, Guadalajara y Monterrey al 1226 2639.

Tu opinión es muy importante
¿Te agrada este formato? ¿La información que contiene es suficiente para tus necesidades?
Llama al 01 800 849 9640 y [redacted]

Consulta condiciones, comisiones y requisitos de contratación en www.banamex.com

[redacted]

CON FUNDAMENTO EN LO DISPUESTO POR EL ARTÍCULO 100 DE LA LEY DE INSTITUCIONES DE CRÉDITO, CERTIFICAMOS QUE LA PRESENTE ES UNA IMPRESIÓN FIEL Y EXACTA QUE CONSTA DE 379 HOJAS, OBTENIDA DEL SISTEMA ÓPTICO DE DIGITALIZACIÓN DE IMÁGENES DEL ARCHIVO DE BANCO NACIONAL DE MÉXICO, S.A., LO QUE SE HACE CONSTAR PARA LOS EFECTOS LEGALES A QUE HAYA LUGAR. HOJA 187 DE 379

ART. 110
FRACC. V,VII
LFTAIP
MOTIVACIÓN 1

ART. 113
FRACC I LFTAIP
MOTIVACION 2

Banamex

Glosario de abreviaturas

1ER	PRIMER
AÑO	AÑO
ANL	ANUALIDAD
ATM	AUTOMATIC TELLER MACHINE
AUD/AUDIOMAT	AUDIOMATICO
AUD E	AUDIOMATICO EMPRESARIAL
AUT	AUTOMATICA/AUTORIZACION
B PER	BANCANET PERSONAL
B PRF	BANCANET PROFESIONAL
BANC	BANCOS
BCA	BANCA
BCDIR	BANCANET DIRECTO
BCNET	BANCANET EMPRESARIAL
BCOS	BANCOS
BENEF	BENEFICIARIO
BESE	BANAMEX EN SU EMPRESA
BANAMEX	BANCO NACIONAL DE MEXICO
BMX/BNM	BANCO NACIONAL DE MEXICO
BNE	BANCANET EMPRESARIAL
BNET	BANCA NET PERSONAL
BNIMILIO	HORIZONTE BANAMEX UNO
BNIMPLUS	HORIZONTE PLUS
BNIMDIA	HORIZONTE BANAMEX DOS
BONIF	BONIFICACION
C	CAJERO
CH/CHQ	CHEQUE
C FONDOS	CONCENTRACION FONDOS
C/COPIA	CON COPIA
C/TARJ - C/TARJETA	CON TARJETA
CAJ	CAJERO
CBC	CUENTA BALANCE CERO
CCB	CALIFORNIA COMMERCE BANK
CERTIF	CERTIFICADO
CF	CONCENTRACION FONDOS
CGO	CARGO
CH. DEV S/FONDOS	CHEQUE DEVUELTO SIN FONDOS
CITI	CITIDIRECT
CM	CUENTA MAESTRA
COM	COMISION
COM. CH. S/FONDOS	COMISION CHEQUE SIN FONDOS
COMIS/COMS	COMISION
CONCENT	CONCENTRADORA
CONSULT / CONS	CONSULTA (S)
CP	CAJERO PERMANENTE
CR	CENTRO REPARTO
CTA	CUENTA
CTA. M.	CUENTA MAESTRA
CTAS	CUENTAS
CTO	CONTRATO
CTRO	CENTRO
CRED	CREDITO
CUE	CUENTA
CVE	CLAVE
DEB/DEBIT	DEBITO
DEP	DEPOSITO
DEP P/DISPOSICION	DEPOSITO POR DISPOSICION
DEVOL	DEVOLUCION
DEVUEL	DEVUELTO
DF	DISTRITO FEDERAL
DIGIT	DIGITEM
DISP/DIS	DISPOSICION
DLS/DLLS	DOLARES
DOC	DOCUMENTO
DOMI	DOMICILIACION
DOT	DOTACION
EDO	ESTADO
EDO DE CTA	ESTADO DE CUENTA
EFE/EFECTIV	EFECTIVO
ELEC/ELECTR	ELECTRONICA
EMP	EMPRESARIAL
ESP	ESPECIAL
EXI	EXITOSA
EXIT	EXITOSO
EXT	EXTRANJERO
F/PLAZA	FUERA DE PLAZA
FID	FIDUCIARIO
FINS	FONDOS INSUFICIENTES
FIRME/PZA	FIRME PLAZA
FOR	FORANEO
GAT	GANANCIA ANUAL TOTAL
GEN	GENERACION
GOLD2	HORIZONTE BALANCEADOS 2
GRACI	GRACIAS
GTOS	GASTOS
HORZONT	FONDOS DE DINERO BANAMEX
IDE	IMPUESTO DEPOSITO EFECTIVO
IMP	IMPUESTOS
IMP. MN	IMPORTE MONEDA NACIONAL
IMP. ME	IMPORTE MONEDA EXTRANJERA
IMPTE	IMPORTE
IN FA/INT FALL	INTERESES FALLIDOS
INCUMPL	INCUMPLIMIENTO
INT	INTERES
INTB	INTERBANCARIO
INTBCO/INTERBAN	INTERBANCARIO
INST	INSTITUCIONES
INTS	INTERESES
INV/INVS	INVERSION
ISR	IMPUESTO SOBRE LA RENTA
IVA	IMPUESTO VALOR AGREGADO
L. C.	LINEA DE CREDITO
M DIA	MISMO DIA
M.N.	MONEDA NACIONAL
MA/MAGNE	MAGNETICO
MED	MEDIO
MEN	MENSUALIDAD
MENS	MENSUAL
MOD	MODALIDAD
MOV	MOVIMIENTO
MOVS/MOVTOS	MOVIMIENTOS
NET	BANCANET
No.	NUMERO
NOMI	NOMINA BANAMEX
OPER	OPERACION
PAGOS	PAGOS INTERBANCARIOS
PAQ	PAQUETE
PDTE (S)	PENDIENTE
PEMEX	PETROLEOS MEXICANOS
PEND/PENDIENT	PENDIENTE
PERM	PERMANENTE
PREV AUT	PREVENCION AUTOMATICA
PROG	PROGRAMADO
PROM	PROMEDIO
PTOS	PUNTOS
PYME	PAQUETE PYME
R1	MONTO DE 0 A 30 MIL
R2	MONTO DE 30 MIL A 50 MIL
R3	MONTO DE 50 MIL EN ADELANTE
REACTIV	REACTIVACION
REC	RECEPCION
RECH	RECHAZADO(A)
REEMB	REEMBOLSO
REF	REFERENCIA
REND	RENDIMIENTOS
REP/REPOS	REPOSICION
REPOSIC	REPOSICION
RESP	RESPALDO
RET	RETIROS
REV	REVOCACION
RFC	REGISTRO FEDERAL DE CONTRIBUYENTES
S.A.R.	SISTEMA ADMINISTRACION RETIRO
SAT	SISTEMA ADMINISTRACION TRIBUTARIA
S.B.C	SALVO BUEN COBRO
S/FON	SIN FONDOS
S/FONDOS	SIN FONDOS
SA	SOCIEDAD ANONIMA
SA DE CV	SOCIEDAD ANONIMA DE CAPITAL VARIABLE
SC	SOCIEDAD CIVIL
SDO	SALDO
SEC	SECUENCIA
SEGBANAMEX	SEGUROS BANAMEX
SER	SERVICIO
SER BCA ELEC	SERVICIO BANCA ELECTRONICA
SERV	SERVICIO/SERVICIOS
SOBRES	SOBREGIRO
SOFOM	SOCIEDAD FINANCIERA DE OBJETO MULTIPLE
SPEI	SISTEMA DE PAGOS ELECTRONICOS INTERBANCARIOS
SPEUA	SISTEMA DE PAGOS ELECTRONICOS USO AMPLIADO
SUC	SUCURSAL
T	TARJETA
T Y CH	TARJETA Y CHEQUERA
T. D.	TARJETA DEBITO
TAR/TARJ	TARJETA
TB	TARJETAS BANAMEX
TC	TARJETA DE CREDITO
TC	TIPO DE CAMBIO
T. GRA	TASA GRAVABLE
T. EXE	TASA EXENTA
TEF	TRANSFERENCIA
TEL	TELEFONO DE PAGO
TERC	TERCEROS
TRAS	TRASPASO
TV	TERMINAL PUNTO VENTA
TRANSM	TRANSMISION
VENTANIL	VENTANILLA
VTO	VENCIMIENTO
X	POR

PROCURADURIA GENERAL
Subprocuraduría de
Prevención del Delito y
Oficina de Inv
ESTADOS UNIDOS

[redacted]

CON FUNDAMENTO EN LO DISPUESTO POR EL ARTÍCULO 100 DE LA LEY DE INSTITUCIONES DE CRÉDITO, CERTIFICAMOS QUE LA PRESENTE ES UNA IMPRESIÓN FIEL Y EXACTA QUE CONSTA DE 379 HOJAS, OBTENIDA DEL SISTEMA ÓPTICO DE DIGITALIZACIÓN DE IMÁGENES DEL ARCHIVO DE BANCO NACIONAL DE MÉXICO, S.A., LO QUE SE HACE CONSTAR PARA LOS EFECTOS LEGALES A QUE HAYA LUGAR. HOJA 188 DE 379

ART.110
FRACC. V,VII
LFTAIP
MOTIVACIÓN 1

ART. 113
FRACC I LFTAIP
MOTIVACION 2

707
703
703

[redacted]

[redacted]

CON FUNDAMENTO EN LO DISPUESTO POR EL ARTÍCULO 100 DE LA LEY DE INSTITUCIONES DE CRÉDITO, CERTIFICAMOS QUE LA PRESENTE ES UNA IMPRESIÓN FIEL Y EXACTA QUE CONSTA DE 379 HOJAS, OBTENIDA DEL SISTEMA ÓPTICO DE DIGITALIZACIÓN DE IMÁGENES DEL ARCHIVO DE BANCO NACIONAL DE MÉXICO, S.A., LO QUE SE HACE CONSTAR PARA LOS EFECTOS LEGALES A QUE HAYA LUGAR. HOJA 189 DE 379

ART.110
FRACC. V,VII
LFTAIP
MOTIVACIÓN 1

ART. 113
FRACC I LFTAIP
MOTIVACION 2

[redacted]

CON FUNDAMENTO EN LO DISPUESTO POR EL ARTÍCULO 100 DE LA [redacted] DE INSTITUCIONES DE CRÉDITO, CERTIFICAMOS QUE LA PRESENTE ES UNA IMPRESIÓN FIEL Y EXACTA QUE CONSTA DE 379 HOJAS, OBTENIDA DEL SISTEMA ÓPTICO DE DIGITALIZACIÓN DE IMÁGENES DEL ARCHIVO DE BANCO NACIONAL DE MÉXICO, S.A., LO QUE SE HACE CONSTAR PARA LOS EFECTOS LEGALES A QUE HAYA LUGAR.

ART.110
FRACC. V,VII
LFTAIP
MOTIVACIÓN 1

ART. 113
FRACC I LFTAIP
MOTIVACION 2

[redacted]

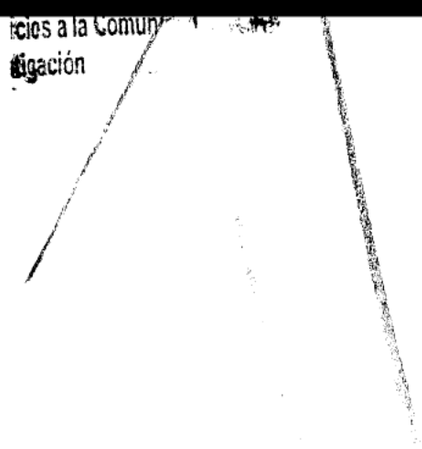

CON FUNDAMENTO EN LO DISPUESTO POR EL ARTÍCULO 100 DE LA [redacted] CRÉDITO, CERTIFICAMOS QUE LA PRESENTE ES UNA IMPRESIÓN FIEL Y EXACTA QUE CONSTA DE 379 HOJAS, OBTENIDA DEL SISTEMA ÓPTICO DE DIGITALIZACIÓN DE IMÁGENES DEL ARCHIVO DE BANCO NACIONAL DE MÉXICO, S.A., LO QUE SE HACE CONSTAR PARA LOS EFECTOS LEGALES A QUE HAYA LUGAR. HOJA 191 DE 379

ART.110 FRACC. V,VII LFTAIP MOTIVACIÓN 1

ART. 113 FRACC I LFTAIP MOTIVACION 2

Banamex ESTADO DE CUENTA AL 04 DE ABRIL DE 2014

[redacted]

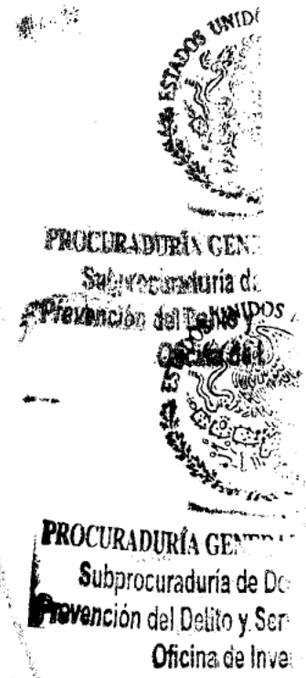

[redacted]

CON FUNDAMENTO EN LO DISPUESTO POR EL ARTÍCULO 100 DE LA LEY DE INSTITUCIONES DE CRÉDITO, CERTIFICAMOS QUE LA PRESENTE ES UNA IMPRESIÓN FIEL Y EXACTA QUE CONSTA DE 379 HOJAS, OBTENIDA DEL SISTEMA ÓPTICO DE DIGITALIZACIÓN DE IMÁGENES DEL ARCHIVO DE BANCO NACIONAL DE MÉXICO, S.A., LO QUE SE HACE CONSTAR PARA LOS EFECTOS LEGALES A QUE HAYA LUGAR. HOJA 192 DE 379

ART.110
FRACC. V,VII
LFTAIP
MOTIVACIÓN 1

ART. 113
FRACC I LFTAIP
MOTIVACION 2

Banamex

~~709~~
~~705~~
705

130 AÑOS CON MÉXICO | Banamex El Banco Nacional de México

Información con **interés**

Aprovecha tu **Tarjeta de Débito** para disfrutar

Ahora todos los días de la semana son
2x1 en Cinemex con tu
Tarjeta de Débito Banamex MasterCard®.

Cinemex
la magia del cine

¡Sólo tienes que pagar los boletos con tu Tarjeta de Débito y pedir el 2x1 en taquilla!



Usala en todas partes, te da seguridad y control sobre tu dinero.

Válido a partir del 6 de diciembre de 2013 y hasta agotar existencias. Válido por un boleto gratis en la compra de otro (2x1) en sala tradicional, al pagar con Tarjetas de Débito Banamex MasterCard® en las taquillas de Cinemex, sujeto a disponibilidad. No aplica en Salas Platino, Premium, 3D, X4D, CinemeXtremo. No aplica en conjunto con otras promociones, en días festivos, eventos especiales y [illegible]. La promoción no es valida el día miércoles. El boleto gratis será el de menor precio. La empresa anunciante es responsable del cumplimiento, tarifas y servicios [illegible] liberando de cualquier responsabilidad sobre ese particular a las empresas integrantes, afiliadas o subsidiarios del Grupo Financiero Banamex. Con [illegible] comisiones y requisitos de contratación de Tarjetas de Débito Banamex en www.banamex.com

Haz más dinero con Pagaré Banamex



Sólo con **Pagaré On Line**, gana adicionalmente el de la tasa de rendimiento ofrecida y **haz más dinero con tu dinero.**

Abre o renueva por Internet o por teléfono tu **Pagaré** a 60, 90 ó 180 días y recibe **30% de rendimiento adicional.**

www.banamex.com/hazmasdinero

Pagare en línea: Aplica exclusivamente al abrir [illegible] inversión a partir de $2,500 pesos M.N. a través de BancaNet, BancaNet Empresarial y Audiomático con plazos a 60, 90 ó 180 días. La tasa ofrecida corresponde [illegible] adicional sobre la tasa base. Pagaré a 90 días GAT 1.22% variable antes de impuestos, calculada al 25 de febrero de 2014 sobre un rango de inversión de $100,000 a $499,000 [illegible] período de 91 días. Para fines informativos y de comparación. Vigencia al 31 de mayo de 2014. Consulta requisitos de contratación y condiciones en www.banamex.com

RAL DE LA REPÚBLICA
Derechos Humanos,
vicios a la Comunidad,
vestigación

[redacted]

[redacted]

CON FUNDAMENTO EN LO DISPUESTO POR EL ARTÍCULO 100 DE LA LEY DE INSTITUCIONES DE CRÉDITO, CERTIFICAMOS QUE LA PRESENTE ES UNA IMPRESIÓN FIEL Y EXACTA QUE CONSTA DE 379 HOJAS, OBTENIDA DEL SISTEMA ÓPTICO DE DIGITALIZACIÓN DE IMÁGENES DEL ARCHIVO DE BANCO NACIONAL DE MÉXICO, S.A., LO QUE SE HACE CONSTAR PARA LOS EFECTOS LEGALES A QUE HAYA LUGAR. HOJA 193 DE 379

ART.110
FRACC. V,VII
LFTAIP
MOTIVACIÓN 1

ART. 113
FRACC I LFTAIP
MOTIVACION 2

Banamex

Para informarte mejor ahora vamos al grano

Te presentamos el nuevo **Resumen Financiero de Cuenta**, con información simplificada de tus movimientos, más amigable y en un mismo lugar.

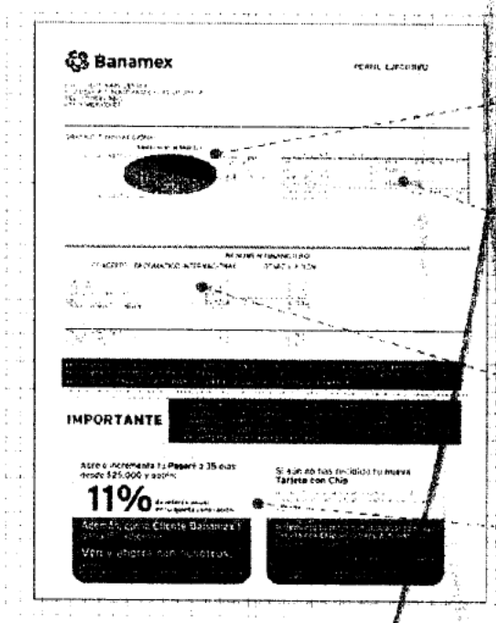

1. La gráfica de tu saldo inicial y final, así como el monto de tus depósitos y retiros en el mes
2. Los datos de tu cuenta, incluyendo la CLABE para recibir transferencias electrónicas interbancarias
3. Los saldos de tu cuenta y los productos ligados a ésta, así como intereses, rendimientos y las comisiones generadas en el mes
4. Avisos importantes sobre el uso de tu cuenta y sus beneficios.

El Estado de Cuenta con el detalle de tus operaciones estará disponible en las sucursales Banamex. Para solicitar su envío por e-mail llama al 01 800 021 2345 y desde Ciudad de México y Monterrey al 1226 2639.

Tu opinión es muy importante

¿Te agrada este formato? ¿La información que contiene es suficiente para tus necesidades? Llama al 01 800 849 9640 y comparte tus comentarios.

Consulta condiciones, comisiones y requisitos de contratación en www.banamex.com

[redacted]

CON FUNDAMENTO EN LO DISPUESTO POR EL ARTÍCULO 100 DE LA LEY DE INSTITUCIONES DE CRÉDITO, CERTIFICAMOS QUE LA PRESENTE ES UNA IMPRESIÓN FIEL Y EXACTA QUE CONSTA DE 379 HOJAS, OBTENIDA DEL SISTEMA ÓPTICO DE DIGITALIZACIÓN DE IMÁGENES DEL ARCHIVO DE BANCO NACIONAL DE MÉXICO, S.A., LO QUE SE HACE CONSTAR PARA LOS EFECTOS LEGALES A QUE HAYA LUGAR. HOJA 194 DE 379

ART. 110
FRACC. V,VII
LFTAIP
MOTIVACIÓN 1

ART. 113
FRACC I LFTAIP
MOTIVACION 2

Banamex

Glosario de Abreviaturas

1ER	PRIMER
AÑO	AÑO
ANL	ANUALIDAD
ATM	AUTOMATIC TELLER MACHINE
AUD/AUDIOMAT	AUDIOMATICO
AUD E	AUDIOMATICO EMPRESARIAL
AUT	AUTOMATICA/AUTORIZACION
B PER	BANCANET PERSONAL
B PRF	BANCANET PROFESIONAL
BANC	BANCOS
BCA	BANCA
BCDIR	BANCANET DIRECTO
BCNET	BANCANET EMPRESARIAL
BCOS	BANCOS
BENEF	BENEFICIARIO
BESE	BANAMEX EN SU EMPRESA
BANAMEX	BANCO NACIONAL DE MEXICO
BMX/BNM	BANCO NACIONAL DE MEXICO
BNE	BANCANET EMPRESARIAL
BNET	BANCA NET PERSONAL
BNMILIO	HORIZONTE BANAMEX UNO
BNMPLUS	HORIZONTE PLUS
BNMDIA	HORIZONTE BANAMEX DOS
BONIF	BONIFICACION
C	CAJERO
CH/CHQ	CHEQUE
C FONDOS	CONCENTRACION FONDOS
C/COPIA	CON COPIA
C/TARJ - C/TARJETA	CON TARJETA
CAJ	CAJERO
CBC	CUENTA BALANCE CERO
CCB	CALIFORNIA COMMERCE BANK
CERTIF	CERTIFICADO
CF	CONCENTRACION FONDOS
CGO	CARGO
CH. DEV S/FONDOS	CHEQUE DEVUELTO SIN FONDOS
CITI	CITIDIRECT
CM	CUENTA MAESTRA
COM	COMISION
COM. CH. S/FONDOS	COMISION CHEQUE SIN FONDOS
COMIS/COMS	COMISION
CONCENT	CONCENTRADORA
CONSULT / CONS	CONSULTA (S)
CP	CAJERO PERMANENTE
CR	CENTRO REPARTO
CTA	CUENTA
CTA. M.	CUENTA MAESTRA
CTAS	CUENTAS
CTO	CONTRATO
CTRO	CENTRO
CRED	CREDITO
CUE	CUENTA
CVE	CLAVE
DEB/DEBIT	DEBITO
DEP	DEPOSITO
DEP P/DISPOSICION	DEPOSITO POR DISPOSICION
DEVOL	DEVOLUCION
DEVUEL	DEVUELTO
DF	DISTRITO FEDERAL
DIGIT	DIGITEM
DISP/DIS	DISPOSICION

DLS/DLLS	DOLARES
DOC	DOCUMENTO
DOMI	DOMICILIACION
DOT	DOTACION
EDO	ESTADO
EDO DE CTA	ESTADO DE CUENTA
EFE/EFECTIV	EFECTIVO
ELEC/ELECTR	ELECTRONICA
EMP	EMPRESARIAL
ESP	ESPECIAL
EXI	EXITOSA
EXIT	EXITOSO
EXT	EXTRANJERO
F/PLAZA	FUERA DE PLAZA
FID	FIDUCIARIO
FINS	FONDOS INSUFICIENTES
FIRME/PZA	FIRME PLAZA
FOR	FORANEO
GAT	GANANCIA ANUAL TOTAL
GEN	GENERACION
GOLD2	HORIZONTE BALANCEADOS 2
GRACI	GRACIAS
GTOS	GASTOS
HORIZON	FONDO DE DINERO I BANAMEX
IDE	IMPUESTO DEPOSITO EFECTIVO
IMP	IMPUESTOS
IMP. MN	IMPORTE MONEDA NACIONAL
IMP. ME	IMPORTE MONEDA EXTRANJERA
IMPTE	IMPORTE
INTENTOS FALLIDOS	INTENTOS FALLIDOS
INCUMPLIMIENTO	INCUMPLIMIENTO
INT	INTERES
INTER	INTERBANCARIO
INTRCO/INTERBAN	INTERBANCARIO
INST	INSTITUCIONES
INTERESES	INTERESES
INV/INVS	INVERSION
ISR	IMPUESTO SOBRE LA RENTA
IVA	IMPUESTO VALOR AGREGADO
LIN DIA	LINEA DE CREDITO
M DIA	MISMO DIA
MN/MONE	MONEDA NACIONAL
MAGNE	MAGNETICO
MED	MEDIO
MENSUALIDAD	MENSUALIDAD
MENS	MENSUAL
MOD	MODALIDAD
MOV	MOVIMIENTO
MOVS/MOVTOS	MOVIMIENTOS
NET	BANCANET
No.	NUMERO
NOMI	NOMINA BANAMEX
OPERAC	OPERACION
PAGOS	PAGOS INTERBANCARIOS
PAQ	PAQUETE
PEND(S)	PENDIENTE
PEMEX	PETROLEOS MEXICANOS
PEND/PENDIENTE	PENDIENTE
PERM	PERMANENTE
PREV AUT	PREVENCION AUTOMATICA
PROG	PROGRAMADO

PROM	PROMEDIO
PTOS	PUNTOS
PYME	PAQUETE PYME
R1	MONTO DE 0 A 30 MIL
R2	MONTO DE 30 MIL A 50 MIL
R3	MONTO DE 50 MIL EN ADELANTE
REACTIV	REACTIVACION
REC	RECEPCION
RECH	RECHAZADO(A)
REEMB	REEMBOLSO
REF	REFERENCIA
REND	RENDIMIENTOS
REP/REPOS	REPOSICION
REPOSIC	REPOSICION
RESP	RESPALDO
RET	RETIROS
REV	REVOCACION
RFC	REGISTRO FEDERAL DE CONTRIBUYENTES
S.A.R.	SISTEMA ADMINISTRACION RETIRO
SAT	SISTEMA ADMINISTRACION TRIBUTARIA
S.B.C	SALVO BIEN COBRO
S/FON	SIN FONDOS
S/FONDOS	SIN FONDOS
SA	SOCIEDAD ANONIMA
SA DE CV	SOCIEDAD ANONIMA DE CAPITAL VARIABLE
SC	SOCIEDAD CIVIL
SDO	SALDO
SEC	SECUENCIA
SEGBANAMEX	SEGUROS BANAMEX
SER	SERVICIO
SER BCA ELEC	SERVICIO BANCA ELECTRONICA
SERV	SERVICIO/SERVICIOS
SOBREG	SOBREGIRO
SOFOM	SOCIEDAD FINANCIERA OBJETO MULTIPLE
SPEI	SERVICIOS PAGOS ELECTRONICOS INTERBANCARIOS
SPEUA	SISTEMA PAGOS ELECTRONICOS USO AMPLIADO
SUC	SUCURSAL
T	TARJETA
T Y CH	TARJETA Y CHEQUERA
T. D.	TARJETA DEBITO
TAR/TARJ	TARJETA
TB	TARJETAS BANAMEX
TC	TARJETA DE CREDITO
TC	TIPO DE CAMBIO
T. GRA	TASA GRAVABLE
T. EXE	TASA EXENTA
TEF	TRANSFERENCIA ELECTRONICA DE PAGOS
TERC	TERCEROS
TRAS	TRASPASO
TPV	TERMINAL PUNTO VENTA
TXN	TRANSACCION
VENTAN	VENTANILLA
VTO	VENCIMIENTO
X	POR

[redacted]

CON FUNDAMENTO EN LO DISPUESTO POR EL ARTÍCULO 100 DE LA LEY DE INSTITUCIONES DE CRÉDITO, CERTIFICAMOS QUE LA PRESENTE ES UNA IMPRESIÓN FIEL Y EXACTA QUE CONSTA DE 379 HOJAS, OBTENIDA DEL SISTEMA ÓPTICO DE DIGITALIZACIÓN DE IMÁGENES DEL ARCHIVO DE BANCO NACIONAL DE MÉXICO, S.A., LO QUE SE HACE CONSTAR PARA LOS EFECTOS LEGALES A QUE HAYA LUGAR. HOJA 195 DE 379

ART.110
FRACC. V,VII
LFTAIP
MOTIVACIÓN 1

ART. 113
FRACC I LFTAIP
MOTIVACION 2

[redacted]

CON FUNDAMENTO EN LO DISPUESTO POR EL ARTÍCULO 100 DE LA [redacted] DE CRÉDITO, CERTIFICAMOS QUE LA PRESENTE ES UNA IMPRESIÓN FIEL Y EXACTA QUE CONSTA DE 379 HOJAS, OBTENIDA DEL SISTEMA ÓPTICO DE DIGITALIZACIÓN DE IMÁGENES DEL ARCHIVO DE BANCO NACIONAL DE MÉXICO, S.A.. LO QUE SE HACE CONSTAR PARA LOS EFECTOS LEGALES A QUE HAYA LUGAR. HOJA 196 DE 379

ART.110
FRACC. V,VII
LFTAIP
MOTIVACIÓN 1

ART. 113
FRACC I LFTAIP
MOTIVACION 2

[redacted]

CON FUNDAMENTO EN LO DISPUESTO POR EL ARTÍCULO 100 DE LA LEY DE INSTITUCIONES DE CRÉDITO, [redacted] CERTIFICAMOS QUE LA PRESENTE ES UNA IMPRESIÓN FIEL Y EXACTA QUE CONSTA DE 379 HOJAS, OBTENIDA DEL SISTEMA ÓPTICO DE DIGITALIZACIÓN DE IMÁGENES DEL ARCHIVO DE BANCO NACIONAL DE MÉXICO, S.A., LO QUE SE HACE CONSTAR PARA LOS EFECTOS LEGALES A QUE HAYA LUGAR.

ART.110
FRACC. V,VII
LFTAIP
MOTIVACIÓN 1

ART. 113
FRACC I LFTAIP
MOTIVACION 2

[redacted]

CON FUNDAMENTO EN LO DISPUESTO POR EL ARTÍCULO 100 DE LA LEY DE INSTITUCIONES DE CRÉDITO, CERTIFICAMOS QUE LA PRESENTE ES UNA IMPRESIÓN FIEL Y EXACTA QUE CONSTA DE 379 HOJAS, OBTENIDA DEL SISTEMA ÓPTICO DE DIGITALIZACIÓN DE IMÁGENES DEL ARCHIVO DE BANCO NACIONAL DE MÉXICO, S.A., LO QUE SE HACE CONSTAR PARA LOS EFECTOS LEGALES A QUE HAYA LUGAR. HOJA 198 DE 379

ART.110
FRACC. V,VII
LFTAIP
MOTIVACIÓN 1

ART. 113
FRACC I LFTAIP
MOTIVACION 2

[redacted]

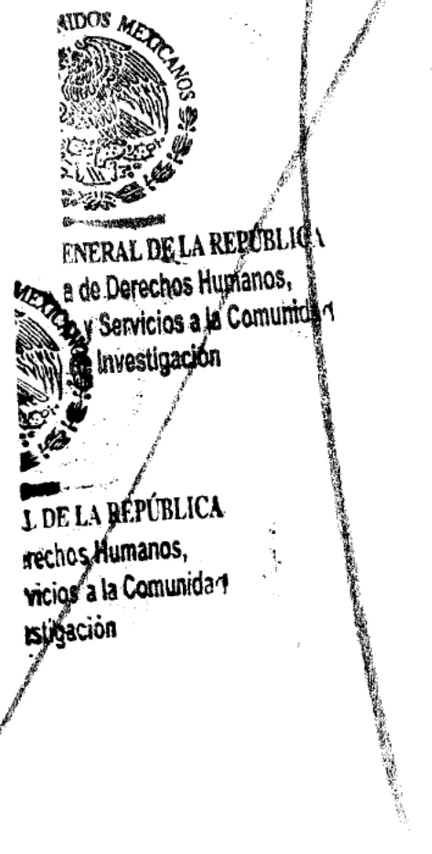

[redacted]

CON FUNDAMENTO EN LO DISPUESTO POR EL ARTÍCULO 100 DE LA LEY DE INSTITUCIONES DE CRÉDITO, CERTIFICAMOS QUE LA PRESENTE ES UNA IMPRESIÓN FIEL Y EXACTA QUE CONSTA DE 379 HOJAS, OBTENIDA DEL SISTEMA ÓPTICO DE DIGITALIZACIÓN DE IMÁGENES DEL ARCHIVO DE BANCO NACIONAL DE MÉXICO, S.A., LO QUE SE HACE CONSTAR PARA LOS EFECTOS LEGALES A QUE HAYA LUGAR. HOJA 199 DE 379

ART.110
FRACC. V,VII
LFTAIP
MOTIVACIÓN 1

ART. 113
FRACC I LFTAIP
MOTIVACION 2

Banamex

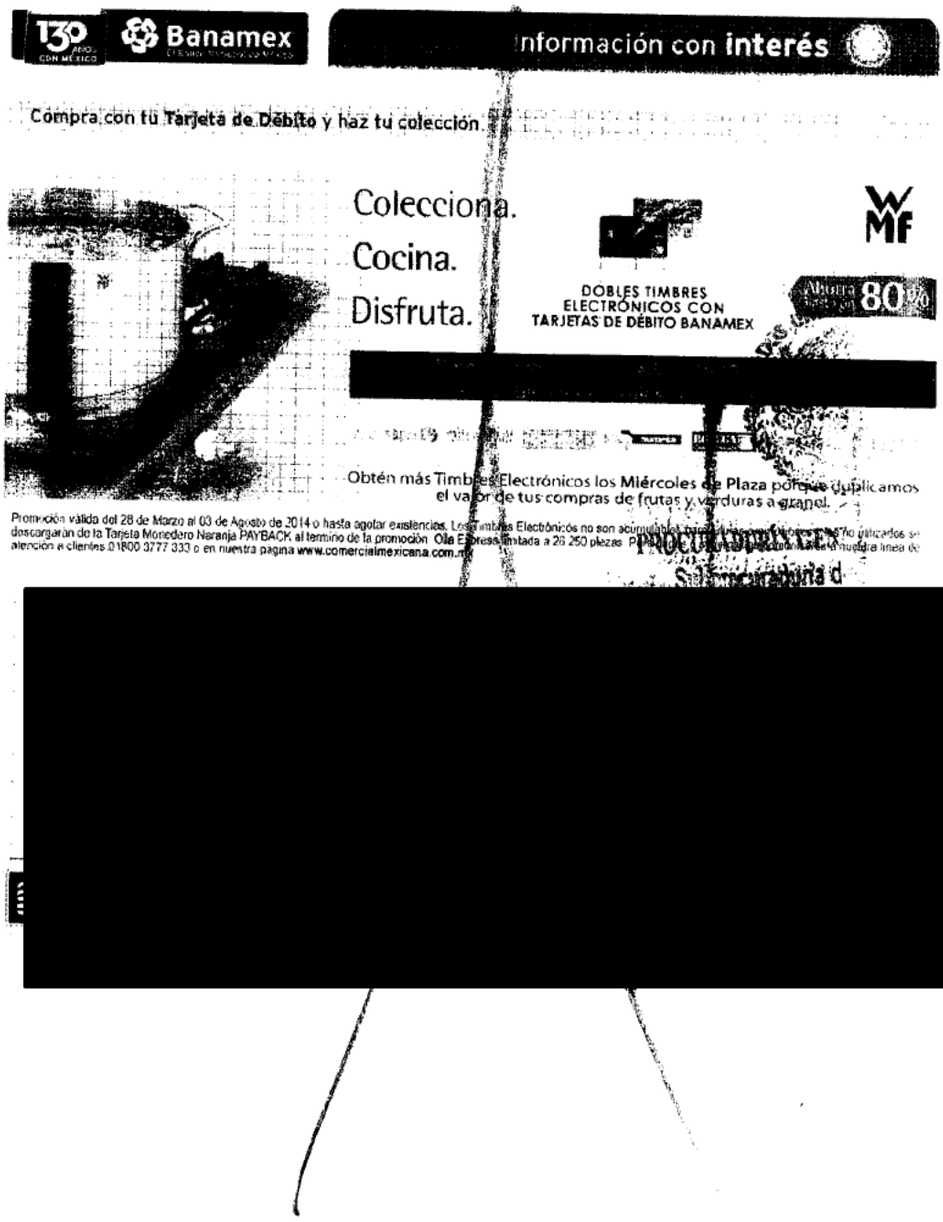

CON FUNDAMENTO EN LO DISPUESTO POR EL ARTÍCULO 100 DE LA LEY DE INSTITUCIONES DE CRÉDITO, CERTIFICAMOS QUE LA PRESENTE ES UNA IMPRESIÓN FIEL Y EXACTA QUE CONSTA DE 379 HOJAS, OBTENIDA DEL SISTEMA ÓPTICO DE DIGITALIZACIÓN DE IMÁGENES DEL ARCHIVO DE BANCO NACIONAL DE MÉXICO, S.A., LO QUE SE HACE CONSTAR PARA LOS EFECTOS LEGALES A QUE HAYA LUGAR. HOJA 200 DE 379

ART.110
FRACC. V,VII
LFTAIP
MOTIVACIÓN 1

ART. 113
FRACC I LFTAIP
MOTIVACION 2

Banamex

773
709
709

Para informarte mejor, ahora vamos al grano

Te presentamos el nuevo **Resumen Financiero de Cuenta**, con información simplificada de tus movimientos, más amigable y en un mismo lugar.

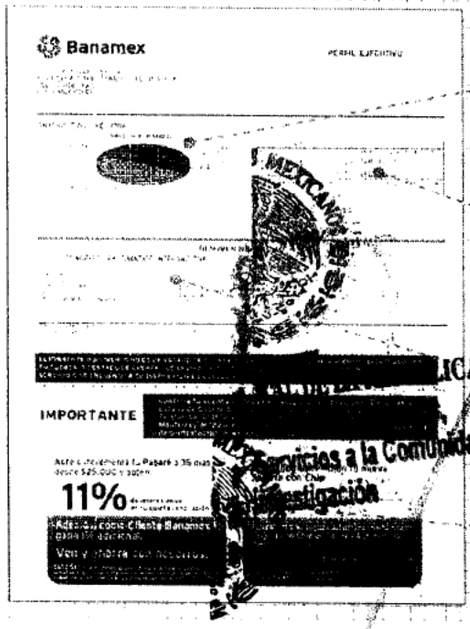

1. La gráfica de tu saldo inicial y final, así como el monto de tus depósitos y retiros en el mes
2. Los datos de tu cuenta, incluyendo la CLABE para recibir transferencias electrónicas interbancarias
3. Los saldos de tu cuenta y los productos ligados a ésta, sus intereses o rendimientos y las comisiones generadas en el mes.
4. Avisos importantes sobre el uso de tu cuenta y sus beneficios.

El Estado de Cuenta con el [redacted] estará disponible en las sucursales Banamex. Para solicitar su envío por e-mail llama al 01 800 021 2345 y desde Ciudad de México, Guadalajara y Monterrey al 1226 2639.

Tu opinión es muy importante

¿Te agrada este formato? ¿La información que contiene es suficiente para tus necesidades? Llama al 01 800 849 9640 y comparte tus comentarios.

Consulta condiciones, comisiones y requisitos de contratación en www.banamex.com

[redacted]

CON FUNDAMENTO EN LO DISPUESTO POR EL ARTÍCULO 100 DE [redacted] E CRÉDITO, CERTIFICAMOS QUE LA PRESENTE ES UNA IMPRESIÓN FIEL Y EXACTA QUE CONSTA DE 379 HOJAS, OBTENIDA DEL SISTEMA ÓPTICO DE DIGITALIZACIÓN DE IMÁGENES DEL ARCHIVO DE BANCO NACIONAL DE MÉXICO, S.A., LO QUE SE HACE CONSTAR PARA LOS EFECTOS LEGALES A QUE HAYA LUGAR. HOJA 201 DE 379

ART.110
FRACC. V,VII
LFTAIP
MOTIVACIÓN 1

ART. 113
FRACC I LFTAIP
MOTIVACION 2

Banamex

Glosario de Abreviaturas

1ER	PRIMER
AÑO	AÑO
ANL	ANUALIDAD
ATM	AUTOMATIC TELLER MACHINE
AUD/AUDIOMAT	AUDIOMATICO
AUD E	AUDIOMATICO EMPRESARIAL
AUT	AUTOMATICA/AUTORIZACION
B PER	BANCANET PERSONAL
B PRF	BANCANET PROFESIONAL
BANC	BANCOS
BCA	BANCA
BCDIR	BANCANET DIRECTO
BCNET	BANCANET EMPRESARIAL
BCOS	BANCOS
BENEF	BENEFICIARIO
BESE	BANAMEX EN SU EMPRESA
BANAMEX	BANCO NACIONAL DE MEXICO
BMX/BNM	BANCO NACIONAL DE MEXICO
BNE	BANCANET EMPRESARIAL
BNET	BANCA NET PERSONAL
BNMILIG	HORIZONTE BANAMEX UNO
BNMPLUS	HORIZONTE PLUS
BNMDIA	HORIZONTE BANAMEX DOS
BONIF	BONIFICACION
C	CAJERO
CH/CHQ	CHEQUE
C FONDOS	CONCENTRACION FONDOS
C/COPIA	CON COPIA
C/TARJ - C/TARJETA	CON TARJETA
CAJ	CAJERO
CBC	CUENTA BALANCE CERO
CCB	CALIFORNIA COMMERCE BANK
CERTIF	CERTIFICADO
CF	CONCENTRACION FONDOS
CGO	CARGO
CH. DEV S/FONDOS	CHEQUE DEVUELTO SIN FONDOS
CITI	CITIDIRECT
CM	CUENTA MAESTRA
COM	COMISION
COM. CH. S/FONDOS	COMISION CHEQUE SIN FONDOS
COMIS/COMS	COMISION
CONCENT	CONCENTRADORA
CONSULT / CONS	CONSULTA (S)
CP	CAJERO PERMANENTE
CR	CENTRO REPARTO
CTA	CUENTA
CTA. M.	CUENTA MAESTRA
CTAS	CUENTAS
CTO	CONTRATO
CTRO	CENTRO
CRED	CREDITO
CUE	CUENTA
CVE	CLAVE
DEB/DEBIT	DEBITO
DEP	DEPOSITO
DEP P/DISPOSICION	DEPOSITO POR DISPOSICION
DEVOL	DEVOLUCION
DEVUEL	DEVUELTO
DF	DISTRITO FEDERAL
DIGIT	DIGITEM
DISP/DIS	DISPOSICION
DLS/DLLS	DOLARES
DOC	DOCUMENTO
DOMI	DOMICILIACION
DOT	DOTACION
EDO	ESTADO
EDO DE CTA	ESTADO DE CUENTA
EFE/EFECTIV	EFECTIVO
ELEC/ELECTR	ELECTRONICA
EMP	EMPRESARIAL
ESP	ESPECIAL
EXI	EXITOSA
EXIT	EXITOSO
EXT	EXTRANJERO
F/PLAZA	FUERA DE PLAZA
FID	FIDUCIARIO
FINS	FONDOS INSUFICIENTES
FIRME/PZA	FIRME PLAZA
FOR	FORANEO
GAT	GANANCIA ANUAL TOTAL
GEN	GENERACION
GOLD2	HORIZONTE BALANCEADOS 2
GRACI	GRACIAS
GTOS	GASTOS
HORZONT	FONDO DE DINERO I BANAMEX
IDE	IMPUESTO DEPOSITO EFECTIVO
IMP	IMPUESTOS
IMP. MN	IMPORTE MONEDA NACIONAL
IMP. ME	IMPORTE MONEDA EXTRANJERA
IMPTE	IMPORTE
IN FA/INT FALL	INTENTOS FALLIDOS
INCUMPL	INCUMPLIMIENTO
INT	INTERES
INTB	INTERBANCARIO
INTBCO/INTERBAN	INTERBANCARIO
INST	INSTITUCIONES
INTS	INTERESES
INV/INVS	INVERSION
ISR	IMPUESTO SOBRE LA RENTA
IVA	IMPUESTO VALOR AGREGADO
L. C.	LINEA DE CREDITO
M DIA	MISMO DIA
M.N.	MONEDA NACIONAL
MA/MAGME	MAGNETICO
MED	MEDIO
MEN	MENSUALIDAD
MENS	MENSUAL
MOD	MODALIDAD
MOV	MOVIMIENTO
MOVS/MOVTOS	MOVIMIENTOS
MET	BANCANET
No.	NUMERO
NOMI	NOMINA BANAMEX
OPER	OPERACION
PAGOS	PAGOS INTERBANCARIOS
PAQ	PAQUETE
PDTE (S)	PENDIENTE
PEMEX	PETROLEOS MEXICANOS
PEND/PENDIENT	PENDIENTE
PERM	PERMANENTE
PREV AUT	PREVENCION AUTOMATICA
PROG	PROGRAMADO
PROM	PROMEDIO
PTOS	PUNTOS
PYME	PAQUETE PYME
R1	MONTO DE 0 A 30 MIL
R2	MONTO DE 30 MIL A 50 MIL
R3	MONTO DE 50 MIL EN ADELANTE
REACTIV	REACTIVACION
REC	RECEPCION
RECH	RECHAZADO(A)
REEMB	REEMBOLSO
REF	REFERENCIA
REND	RENDIMIENTOS
REP/REPOS	REPOSICION
REPOSIC	REPOSICION
RESP	RESPALDO
RET	RETIROS
REV	REVOCACION
RFC	REGISTRO FEDERAL DE CONTRIBUYENTES
S.A.R.	SISTEMA ADMINISTRACION RETIRO
SAT	SISTEMA ADMINISTRACION TRIBUTARIA
S.B.C	SALVO BUEN COBRO
S/FON	SIN FONDOS
S/FONDOS	SIN FONDOS
SA	SOCIEDAD ANONIMA
SA DE CV	SOCIEDAD ANONIMA DE CAPITAL VARIABLE
SC	SOCIEDAD CIVIL
SDO	SALDO
SEC	SECUENCIA
SEGBANAMEX	SEGUROS BANAMEX
SER	SERVICIO
SER BCA ELEC	SERVICIO BANCA ELECTRONICA
SERV	SERVICIO/SERVICIOS
SOBREG	SOBREGIRO
SOFOM	SOCIEDAD FINANCIERA OBJETO
SPEI	SERVICIOS PAGOS
SPEUA	SISTEMA PAGOS ELECTRONICOS
SUC	SUCURSAL
T	TARJETA
T Y CH	TARJETA Y CHEQUERA
T. D.	TARJETA DEBITO
TAR/TARJ	TARJETA
TB	TARJETAS BANAMEX
TC	TARJETA DE CREDITO
TC	TIPO DE CAMBIO
T. GRA	TASA GRAVABLE
T. EXE	TASA EXENTA
TEP	TRANSFERENCIA ELECTRONICA DE PAGOS
TRC	TERCEROS
TAS	TRASPASO
TVN	TERMINAL PUNTO VENTA
TXN	TRANSACCION
VENTAN	VENTANILLA
VTO	VENCIMIENTO
X	POR

PROCURADURIA GENERAL
Subprocuraduría de De
Prevención del Delito y Ser
Oficina de Inves

[redacted] CON FUNDAMENTO EN LO DISPUESTO POR EL ARTÍCULO 100 DE LA LEY DE INSTITUCIONES DE CRÉDITO. CERTIFICAMOS QUE LA PRESENTE ES UNA IMPRESIÓN FIEL Y EXACTA QUE CONSTA DE 379 HOJAS, OBTENIDA DEL SISTEMA ÓPTICO DE DIGITALIZACIÓN DE IMÁGENES DEL ARCHIVO DE BANCO NACIONAL DE MÉXICO, S.A., LO QUE SE HACE CONSTAR PARA LOS EFECTOS LEGALES A QUE HAYA LUGAR. HOJA 202 DE 379

ART.110
FRACC. V,VII
LFTAIP
MOTIVACIÓN 1

ART. 113
FRACC I LFTAIP
MOTIVACION 2

744
710
710

[redacted]

[redacted]

CON FUNDAMENTO EN LO DISPUESTO POR EL ARTÍCULO 100 DE LA LEY DE INSTITUCIONES DE CRÉDITO, CERTIFICAMOS QUE LA PRESENTE ES UNA IMPRESIÓN FIEL Y EXACTA QUE CONSTA DE 379 HOJAS, OBTENIDA DEL SISTEMA ÓPTICO DE DIGITALIZACIÓN DE IMÁGENES DEL ARCHIVO DE BANCO NACIONAL DE MÉXICO, S.A., LO QUE SE HACE CONSTAR PARA LOS EFECTOS LEGALES A QUE HAYA LUGAR. HOJA 203 DE 379

ART.110
FRACC. V,VII
LFTAIP
MOTIVACIÓN 1

ART. 113
FRACC I LFTAIP
MOTIVACION 2

[redacted]

CON FUNDAMENTO EN LO DISPUESTO POR EL ARTÍCULO 100 DE LA LEY DE INSTITUCIONES DE CRÉDITO, [redacted]
CERTIFICAMOS QUE LA PRESENTE ES UNA IMPRESIÓN FIEL Y EXACTA QUE CONSTA DE 379 HOJAS, OBTENIDA DEL SISTEMA ÓPTICO DE DIGITALIZACIÓN DE IMÁGENES DEL ARCHIVO DE BANCO NACIONAL DE MÉXICO, S.A., LO QUE SE HACE CONSTAR PARA LOS EFECTOS LEGALES A QUE HAYA LUGAR. HOJA 204 DE 379

ART.110
FRACC. V,VII
LFTAIP
MOTIVACIÓN 1

ART. 113
FRACC I LFTAIP
MOTIVACION 2

[redacted]

"ESTE DOCUMENTO ES UNA REPRESENTACIÓN IMPRESA DE UN CFDI

[redacted]

CON FUNDAMENTO EN LO DISPUESTO POR EL ARTÍCULO 100 DE LA LEY DE INSTITUCIONES DE CRÉDITO, CERTIFICAMOS QUE LA PRESENTE ES UNA IMPRESIÓN FIEL Y EXACTA QUE CONSTA DE 379 HOJAS, OBTENIDA DEL SISTEMA ÓPTICO DE DIGITALIZACIÓN DE IMÁGENES DEL ARCHIVO DE BANCO NACIONAL DE MÉXICO, S.A., LO QUE SE HACE CONSTAR PARA LOS EFECTOS LEGALES A QUE HAYA LUGAR. HOJA 205 DE 379

ART.110
FRACC. V,VII
LFTAIP
MOTIVACIÓN 1

ART. 113
FRACC I LFTAIP
MOTIVACION 2

Banamex

ESTADO DE CUENTA AL 06 DE JUNIO DE 2014

CLIENTE [redacted]

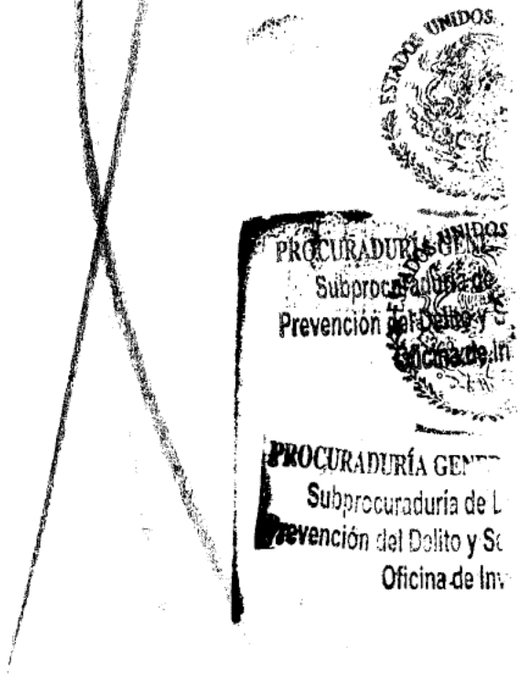

CON FUNDAMENTO EN LO DISPUESTO POR EL ARTÍCULO 100 DE LA LEY DE INSTITUCIONES DE CRÉDITO. [redacted]
CERTIFICAMOS QUE LA PRESENTE ES UNA IMPRESIÓN FIEL Y EXACTA QUE CONSTA DE 379 HOJAS, OBTENIDA DEL SISTEMA ÓPTICO DE DIGITALIZACIÓN DE IMÁGENES DEL ARCHIVO DE BANCO NACIONAL DE MÉXICO, S.A., LO QUE SE HACE CONSTAR PARA LOS EFECTOS LEGALES A QUE HAYA LUGAR.

ART.110
FRACC. V,VII
LFTAIP
MOTIVACIÓN 1

ART. 113
FRACC I LFTAIP
MOTIVACION 2

Banamex

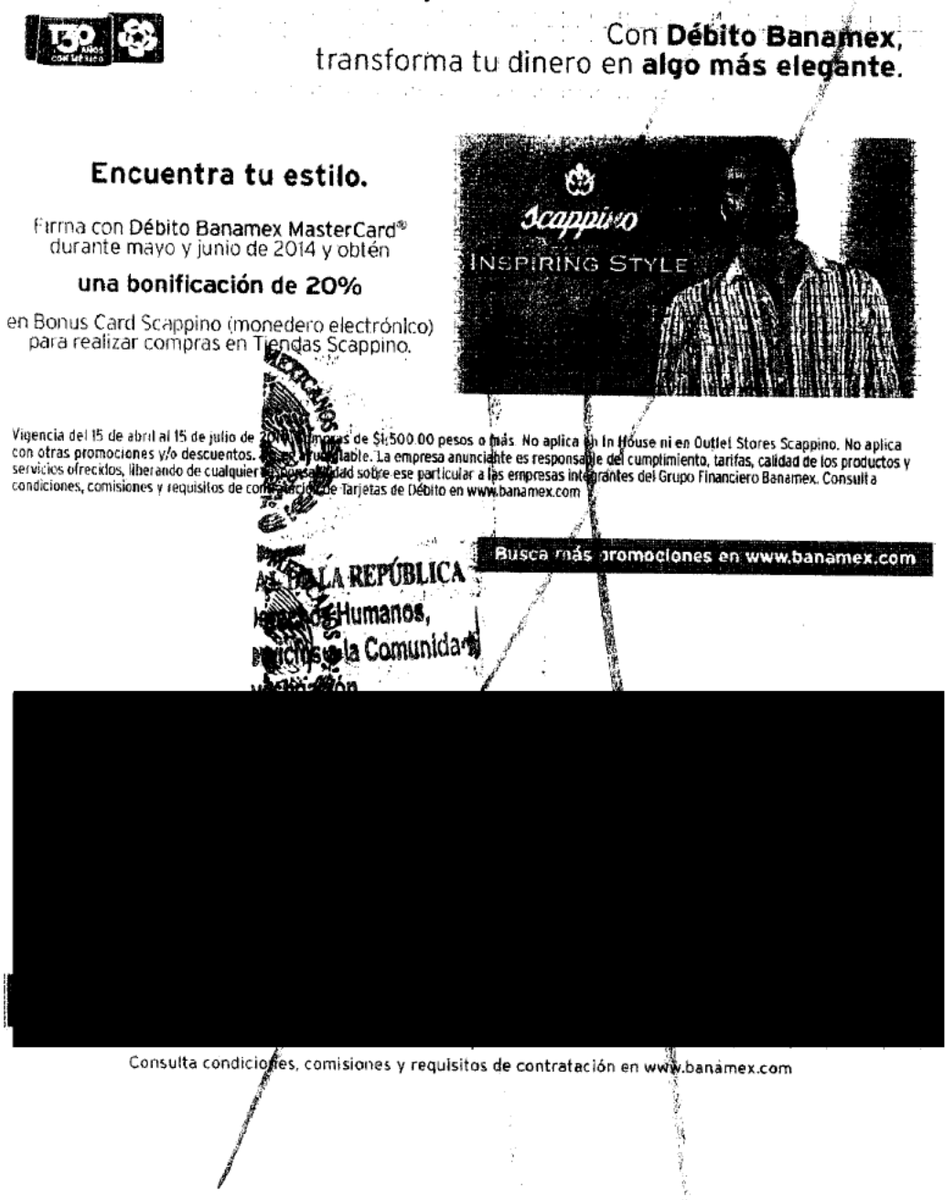

CON FUNDAMENTO EN LO DISPUESTO POR EL ARTÍCULO 100 DE LA LEY DE INSTITUCIONES DE CRÉDITO, CERTIFICAMOS QUE LA PRESENTE ES UNA IMPRESIÓN FIEL Y EXACTA QUE CONSTA DE 379 HOJAS, OBTENIDA DEL SISTEMA ÓPTICO DE DIGITALIZACIÓN DE IMÁGENES DEL ARCHIVO DE BANCO NACIONAL DE MÉXICO, S.A., LO QUE SE HACE CONSTAR PARA LOS EFECTOS LEGALES A QUE HAYA LUGAR. HOJA 207 DE 379

ART. 110
FRACC. V,VII
LFTAIP
MOTIVACIÓN 1

ART. 113
FRACC I LFTAIP
MOTIVACION 2

Banamex

Para informarte mejor, ahora vamos al grano

Te presentamos el nuevo **Resumen Financiero de Cuenta**, con información simplificada de tus movimientos, más amigable y en un mismo lugar.

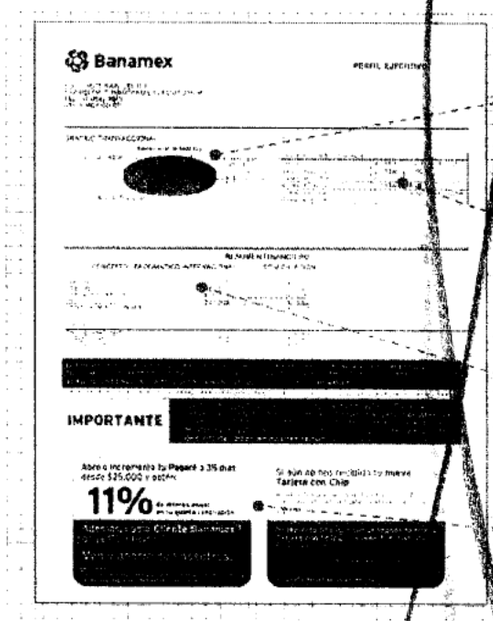

1. La gráfica de tu saldo inicial y final, así como el monto de tus depósitos y retiros en el mes
2. Los datos de tu cuenta, incluyendo la CLABE para recibir transferencias electrónicas interbancarias
3. Los saldos de tu cuenta y productos ligados a ésta, así como intereses o rendimientos y las comisiones generadas en el mes
4. Previos importantes para el uso de tu cuenta y sus beneficios.

El Estado de Cuenta con el detalle de tus operaciones estará disponible en las sucursales Banamex. Para solicitar su envío por e-mail llama al 01 800 021 2345 desde Ciudad de México, Guadalajara y Monterrey al 1226 2639.

Tu opinión es muy importante

¿Te agrada este formato? ¿La información que contiene es suficiente para tus necesidades? Llama al 01 800 849 9640 y comparte tus comentarios.

Consulta condiciones, comisiones y requisitos de contratación en www.banamex.com

[redacted]

CON FUNDAMENTO EN LO DISPUESTO POR EL ARTÍCULO 100 DE LA LEY DE INSTITUCIONES DE CRÉDITO, CERTIFICAMOS QUE LA PRESENTE ES UNA IMPRESIÓN FIEL Y EXACTA QUE CONSTA DE 379 HOJAS, OBTENIDA DEL SISTEMA ÓPTICO DE DIGITALIZACIÓN DE IMÁGENES DEL ARCHIVO DE BANCO NACIONAL DE MÉXICO, S.A.. LO QUE SE HACE CONSTAR PARA LOS EFECTOS LEGALES A QUE HAYA LUGAR. HOJA 208 DE 379

ART.110
FRACC. V,VII
LFTAIP
MOTIVACIÓN 1

ART. 113
FRACC I LFTAIP
MOTIVACION 2

Banamex

Glosario de Abreviaturas

1ER	PRIMER
A#O	AÑO
ANL	ANUALIDAD
ATM	AUTOMATIC TELLER MACHINE
AUD/AUDIOMAT	AUDIOMATICO
AUD E	AUDIOMATICO EMPRESARIAL
AUT	AUTOMATICA/AUTORIZACION
B PER	BANCANET PERSONAL
B PRF	BANCANET PROFESIONAL
BANC	BANCOS
BCA	BANCA
BCDIR	BANCANET DIRECTO
BCNET	BANCANET EMPRESARIAL
BCOS	BANCOS
BENEF	BENEFICIARIO
BESE	BANAMEX EN SU EMPRESA
BANAMEX	BANCO NACIONAL DE MEXICO
BMX/BNM	BANCO NACIONAL DE MEXICO
BNE	BANCANET EMPRESARIAL
BNET	BANCA NET PERSONAL
BNMILIO	HORIZONTE BANAMEX UNO
BNMPLUS	HORIZONTE PLUS
BNMDIA	HORIZONTE BANAMEX DOS
BONIF	BONIFICACION
C	CAJERO
CH/CHQ	CHEQUE
C FONDOS	CONCENTRACION FONDOS
C/COPIA	CON COPIA
C/TARJ - C/TARJETA	CON TARJETA
CAJ	CAJERO
CBC	CUENTA BALANCE CERO
CCB	CALIFORNIA COMMERCE BANK
CERTIF	CERTIFICADO
CF	CONCENTRACION FONDOS
CGO	CARGO
CH DEV S/FONDOS	CHEQUE DEVUELTO SIN FONDOS
CITI	CITIDIRECT
CM	CUENTA MAESTRA
COM	COMISION
COM. CH. S/FONDOS	COMISION CHEQUE SIN FONDOS
COMIS/COMS	COMISION
CONCENT	CONCENTRADORA
CONSULT / CONS	CONSULTA (S)
CP	CAJERO PERMANENTE
CR	CENTRO REPARTO
CTA	CUENTA
CTA. M.	CUENTA MAESTRA
CTAS	CUENTAS
CTO	CONTRATO
CTRO	CENTRO
CRED	CREDITO
CUE	CUENTA
CVE	CLAVE
DEB/DEBIT	DEBITO
DEP	DEPOSITO
DEP P/DISPOSICION	DEPOSITO POR DISPOSICION
DEVOL	DEVOLUCION
DEVUEL	DEVUELTO
DF	DISTRITO FEDERAL
DIGIT	DIGITEM
DISP/DIS	DISPOSICION
DLS/DLLS	DOLARES
DOC	DOCUMENTO
DOMI	DOMICILIACION
DOT	DOTACION
EDO	ESTADO
EDO DE CTA	ESTADO DE CUENTA
EFE/EFECTIV	EFECTIVO
ELEC/ELECTR	ELECTRONICA
EMP	EMPRESARIAL
ESP	ESPECIAL
EXI	EXITOSA
EXIT	EXITOSO
EXT	EXTRANJERO
F/PLAZA	FUERA DE PLAZA
FID	FIDUCIARIO
FINS	FONDOS INSUFICIENTES
FIRME/PZA	FIRME PLAZA
FOR	FORANEO
GAT	GANANCIA ANUAL TOTAL
GEN	GENERACION
GOLD2	HORIZONTE BALANCEADOS 2
GRACI	GRACIAS
GTOS	GASTOS
HORZONT	FONDO DE DINERO 1 BANAMEX
IDE	IMPUESTO DEPOSITO EFECTIVO
IMP	IMPUESTOS
IMP. MN	IMPORTE MONEDA NACIONAL
IMP. ME	IMPORTE MONEDA EXTRANJERA
IMPTE	IMPORTE
INTFA/INT FALL	INTENTOS FALLIDOS
INCUMPL	INCUMPLIMIENTO
INT	INTERES
INTB	INTERBANCARIO
INTBCO/INTERBAN	INTERBANCARIO
INST	INSTITUCIONES
INTS	INTERESES
INV/INVS	INVERSION
ISR	IMPUESTO SOBRE LA RENTA
IVA	IMPUESTO VALOR AGREGADO
LC	LINEA DE CREDITO
MISMA	MISMA
MON	MONEDA NACIONAL
MAGNE	MAGNETICO
MEDIO	MEDIO
MENSUALIDAD	MENSUALIDAD
MENS.	MENSUAL
MOD	MODALIDAD
MOV	MOVIMIENTOS
MOVS/MOVTOS	MOVIMIENTOS
NET	BANCANET
No.	NUMERO
NOM	NOMINA BANAMEX
OPER	OPERACION
OTROS	OTROS INTERBANCARIOS
PAQ.	PAQUETE
PEND	PENDIENTE
PEMEX	PETROLEOS MEXICANOS
PENDIENTE	PENDIENTE
PERM	PERMANENTE
PREV AUT	PREVENCION AUTOMATICA
PROG	PROGRAMADO
PROM	PROMEDIO
PTOS	PUNTOS
PYME	PAQUETE PYME
R1	MONTO DE 0 A 30 MIL
R2	MONTO DE 30 MIL A 50 MIL
R3	MONTO DE 50 MIL EN ADELANTE
REACTIV	REACTIVACION
REC	RECEPCION
RTCH	RECHAZADO(A)
REEMB	REEMBOLSO
REF	REFERENCIA
REND	RENDIMIENTOS
REP/REPOS	REPOSICION
REPOSIC	REPOSICION
RESP	RESPALDO
RET	RETIROS
REV	REVOCACION
RFC	REGISTRO FEDERAL DE CONTRIBUYENTES
S.A.R.	SISTEMA ADMINISTRACION RETIRO
SAT	SISTEMA ADMINISTRACION TRIBUTARIA
S.B.C	SALVO BUEN COBRO
S/FON	SIN FONDOS
S/FONDOS	SIN FONDOS
SA	SOCIEDAD ANONIMA
SA DE CV	SOCIEDAD ANONIMA DE CAPITAL VARIABLE
SC	SOCIEDAD CIVIL
SDO	SALDO
SEC	SECUENCIA
SEGBANAMEX	SEGUROS BANAMEX
SER	SERVICIO
SER BCA ELEC	SERVICIO BANCA ELECTRONICA
SERV	SERVICIO/SERVICIOS
SOBREG	SOBREGIRO
SOFOM	SOCIEDAD FINANCIERA OBJETO MULTIPLE
SPEI	SERVICIOS PAGOS ELECTRONICOS INTERBANCARIOS
SPEUA	SISTEMA PAGOS ELECTRONICOS USO AMPLIADO
SUC	SUCURSAL
T	TARJETA
T Y CH	TARJETA Y CHEQUERA
T. D.	TARJETA DEBITO
TAR/TARJ	TARJETA
TB	TARJETAS BANAMEX
TC	TARJETA DE CREDITO
TC	TIPO DE CAMBIO
T. GRA	TASA GRAVABLE
T. EXE	TASA EXENTA
TEF	TRANSFERENCIA ELECTRONICA DE PAGOS
TERC	TERCEROS
TRAS	TRASPASO
TPV	TERMINAL PUNTO VENTA
TXN	TRANSACCION
VENTAN	VENTANILLA
VTO	VENCIMIENTO
X	POR

[redacted]

CON FUNDAMENTO EN LO DISPUESTO POR EL ARTÍCULO 100 DE LA LEY DE INSTITUCIONES DE CRÉDITO, CERTIFICAMOS QUE LA PRESENTE ES UNA IMPRESIÓN FIEL Y EXACTA QUE CONSTA DE 379 HOJAS, OBTENIDA DEL SISTEMA ÓPTICO DE DIGITALIZACIÓN DE IMÁGENES DEL ARCHIVO DE BANCO NACIONAL DE MÉXICO, S.A., LO QUE SE HACE CONSTAR PARA LOS EFECTOS LEGALES A QUE HAYA LUGAR. HOJA 209 DE 379

ART.110
FRACC. V,VII
LFTAIP
MOTIVACIÓN 1

ART. 113
FRACC I LFTAIP
MOTIVACION 2

[redacted]

CON FUNDAMENTO EN LO DISPUESTO POR EL ARTÍCULO 100 D[redacted] DE CRÉDITO, CERTIFICAMOS QUE LA PRESENTE ES UNA IMPRESIÓN FIEL Y EXACTA QUE CONSTA DE 379 HOJAS, OBTENIDA DEL SISTEMA ÓPTICO DE DIGITALIZACIÓN DE IMÁGENES DEL ARCHIVO DE BANCO NACIONAL DE MÉXICO, S.A., LO QUE SE HACE CONSTAR PARA LOS EFECTOS LEGALES A QUE HAYA LUGAR.

ART.110
FRACC. V,VII
LFTAIP
MOTIVACIÓN 1

ART. 113
FRACC I LFTAIP
MOTIVACION 2

[redacted]

FE
07
09

12

12

04

[redacted]

CON FUNDAMENTO EN LO DISPUESTO POR EL ARTÍCULO 100 DE LA [redacted] E CRÉDITO, CERTIFICAMOS QUE LA PRESENTE ES UNA IMPRESIÓN FIEL Y EXACTA QUE CONSTA DE 379 HOJAS, OBTENIDA DEL SISTEMA ÓPTICO DE DIGITALIZACIÓN DE IMÁGENES DEL ARCHIVO DE BANCO NACIONAL DE MÉXICO, S.A., LO QUE SE HACE CONSTAR PARA LOS EFECTOS LEGALES A QUE HAYA LUGAR. HOJA 211 DE 379

ART.110
FRACC. V,VII
LFTAIP
MOTIVACIÓN 1

ART. 113
FRACC I LFTAIP
MOTIVACION 2

[redacted]

[redacted]

CON FUNDAMENTO EN LO DISPUESTO POR EL ARTÍCULO 100 DE LA LEY DE INSTITUCIONES DE CRÉDITO, CERTIFICAMOS QUE LA PRESENTE ES UNA IMPRESIÓN FIEL Y EXACTA QUE CONSTA DE 379 HOJAS, OBTENIDA DEL SISTEMA ÓPTICO DE DIGITALIZACIÓN DE IMÁGENES DEL ARCHIVO DE BANCO NACIONAL DE MÉXICO, S.A., LO QUE SE HACE CONSTAR PARA LOS EFECTOS LEGALES A QUE HAYA LUGAR.

ART.110
FRACC. V,VII
LFTAIP
MOTIVACIÓN 1

ART. 113
FRACC I LFTAIP
MOTIVACION 2

719
715
715

Banamex

130 AÑOS CON MÉXICO

Con **Débito Banamex**,
transforma tu dinero en **algo más DIVERTIDO**.

Disfruta al máximo este verano con nuestros paquetes vacacionales como:

PepperTrip

Oaxaca. Con salidas desde $3,399 pesos. Incluye Boleto de autobús viaje redondo saliendo de la Ciudad de México. 2 noche en el Hotel Marqués del Valle con desayunos, impuestos, seguros y traslados. Precios por persona en base a ocupación triple y cuádruple.

Para mayor información consulta **www.peppertrip.com** Si requieres otro destino llama a los teléfonos: 3003 4600 y 01 800 888 4600

Vigencia: junio-septiembre de 2014. Tarifas e impuestos sujetos a cambio sin previo aviso. Los precios son en moneda nacional. Espacios con capacidad controlada. Los servicios que no se utilicen no serán reembolsados. Aplica suplemento para puentes y temporada alta. La empresa anunciante es responsable del cumplimiento, tarifas y servicios ofrecidos, liberando de cualquier responsabilidad sobre ese particular a las empresas integrantes, afiliadas o subsidiarios del Grupo Financiero Banamex. Consulta condiciones, comisiones y requisitos de contratación de Tarjetas de Débito Banamex en www.banamex.com

Busca más promociones en www.banamex.com

Si vas a viajar al extranjero
¡AVÍSANOS!

Para que puedas usar tu **Tarjeta de Débito** fuera del país, es necesario que te comuniques con nosotros.

Llámanos al:
.01 800 36 VIAJA (84252)
o visita:
www.banamex.com/avisodeviaje

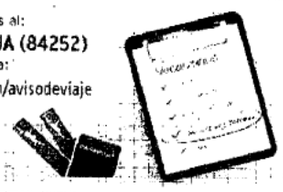

Tu **Débito Banamex** será aceptada [redacted] y seguridad.

Consulta condiciones, comisiones, y requisitos de contratación en www.banamex.com

[redacted]

Consulta condiciones, comisiones y requisitos de contratación en www.banamex.com

[redacted]

CON FUNDAMENTO EN LO DISPUESTO POR EL ARTÍCULO 100 DE LA LEY DE INSTITUCIONES DE CRÉDITO, CERTIFICAMOS QUE LA PRESENTE ES UNA IMPRESIÓN FIEL Y EXACTA QUE CONSTA DE 379 HOJAS, OBTENIDA DEL SISTEMA ÓPTICO DE DIGITALIZACIÓN DE IMÁGENES DEL ARCHIVO DE BANCO NACIONAL DE MÉXICO, S.A., LO QUE SE HACE CONSTAR PARA LOS EFECTOS LEGALES A QUE HAYA LUGAR. HOJA 213 DE 379

ART. 110
FRACC. V,VII
LFTAIP
MOTIVACIÓN 1

ART. 113
FRACC I LFTAIP
MOTIVACION 2

Banamex

Estimado Cliente:

Con el fin de que **hagas más dinero con tu dinero**, ponemos a tu disposición **Pagaré Banamex**[1], que te da:



Sólo invierte a partir de **$50,000** a 60 días y obtén esta tasa preferencial por tiempo limitado.

Sólo **deposita y gana** desde la comodidad de tu casa u oficina, a través de **Banca**Net, Audiomático o en cualquier caja de nuestras sucursales.

Al reverso, te presentamos el respaldo de la inversión (carátula[2]) que te hemos asignado con los atributos y condiciones de tu producto.

Estamos para servirte en cualquiera de nuestras 1,700 sucursales.

Así de fácil, comienza ahora a hacer más dinero con tu dinero en este momento.

[redacted]

ESTADOS UNIDOS MEXICANOS
PROCURADURÍA GENERAL DE LA REPÚBLICA
Subprocuraduría de Derechos Humanos, Prevención del Delito y Servicios a la Comunidad
Oficina de Información

PROCURADURÍA GENERAL D
Subprocuraduría de Derec
Prevención del Delito y Servic

1. Pagaré 3%: 1 participación por cliente con una inversión mínima de $50,000 y hasta 1 millón de pesos. **GAT 3.03%** variable antes de **impuestos, rango de inversión de $10,000 a $99,999 periodo 91 días. Informativo. Vigencia 31 de julio 2014.** Consulta de cotización en www.banamex.com 2. Esta carátula es en cumplimiento a la disposición Única de la CONDUSEF aplicable a las Entidades Financieras, en la que establece en su Artículo 7, lo siguiente: "Las Entidades Financieras deben agregar una carátula al Contrato de Adhesión, por cada operación o servicio contratado".

IPAB Garantiza el pago de hasta 400 mil Unidades de Inversión (UDIS) por persona, por Banco, de las obligaciones garantizadas. Excepto Fondos de Inversión Banamex y Logros Banamex.

000191.B01EJDA007.OD.0704.01
CON FUNDAMENTO EN LO DISPUESTO POR EL ARTÍCULO 100 DE LA LEY DE INSTITUCIONES DE CRÉDITO, CERTIFICAMOS QUE LA PRESENTE ES UNA IMPRESIÓN FIEL Y EXACTA QUE CONSTA DE 379 HOJAS, OBTENIDA DEL SISTEMA ÓPTICO DE DIGITALIZACIÓN DE IMÁGENES DEL ARCHIVO DE BANCO NACIONAL DE MÉXICO, S.A., LO QUE SE HACE CONSTAR PARA LOS EFECTOS LEGALES A QUE HAYA LUGAR. HOJA 214 DE 379

ART.110 FRACC. V,VII LFTAIP
MOTIVACIÓN 1

ART. 113 FRACC I LFTAIP
MOTIVACION 2

720
716
716

Banamex

Banamex

Banco Nacional de México, S. A.
Integrante del Grupo Financiero Banamex
Carátula

[redacted]

[redacted]

CON FUNDAMENTO EN LO DISPUESTO POR EL ARTÍCULO 100 DE LA LEY DE INSTITUCIONES DE CRÉDITO, CERTIFICAMOS QUE LA PRESENTE ES UNA IMPRESIÓN FIEL Y EXACTA QUE CONSTA DE 379 HOJAS, OBTENIDA DEL SISTEMA ÓPTICO DE DIGITALIZACIÓN DE IMÁGENES DEL ARCHIVO DE BANCO NACIONAL DE MÉXICO, S.A., LO QUE SE HACE CONSTAR PARA LOS EFECTOS LEGALES A QUE HAYA LUGAR. HOJA 215 DE 379

ART.110
FRACC. V,VII
LFTAIP
MOTIVACIÓN 1

ART. 113
FRACC I LFTAIP
MOTIVACION 2

Banamex

Para informarte mejor, ahora vamos al grano

Te presentamos el nuevo **Resumen Financiero de Cuenta**, con información simplificada de tus movimientos, más amigable y en un mismo lugar.

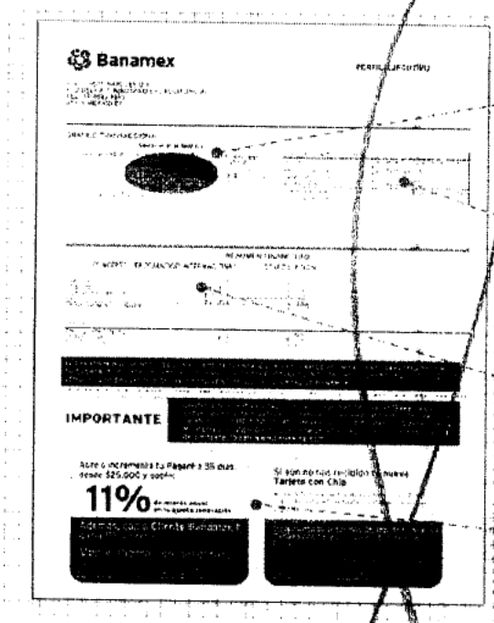

1. La gráfica de tu saldo inicial y final, así como el monto de tus depósitos y retiros en el mes.
2. Los datos de tu cuenta, incluyendo la CLABE, para recibir transferencias electrónicas.
3. Los saldos de tu cuenta, los productos ligados a esta, los intereses o rendimientos y las comisiones generadas en...
4. ...uso de tu cuenta y sus beneficios.

El Estado de Cuenta con el detalle de tus operaciones estará disponible en las sucursales Banamex. Para solicitar su envío por e-mail llama al 01 800 021 2345 y desde Ciudad de México y Monterrey al 1226 2639.

Tu opinión es muy importante

¿Te agrada este formato? ¿La información que contiene es suficiente para tus necesidades? Llama al 01 800 849 9640 y comparte tus comentarios.

Consulta condiciones, comisiones y requisitos de contratación en www.banamex.com

ESTADOS UNIDOS MEXICANOS
PROCURADURÍA GENERAL DE LA REPÚBLICA
Subprocuraduría de los Derechos Humanos, Prevención del Delito y Servicios a la Comunidad
Oficina de Investigación

[redacted]

CON FUNDAMENTO EN LO DISPUESTO POR EL ARTÍCULO 100 DE LA LEY DE INSTITUCIONES DE CRÉDITO, CERTIFICAMOS QUE LA PRESENTE ES UNA IMPRESIÓN FIEL Y EXACTA QUE CONSTA DE 379 HOJAS, OBTENIDA DEL SISTEMA ÓPTICO DE DIGITALIZACIÓN DE IMÁGENES DEL ARCHIVO DE BANCO NACIONAL DE MÉXICO, S.A., LO QUE SE HACE CONSTAR PARA LOS EFECTOS LEGALES A QUE HAYA LUGAR. HOJA 216 DE 379

ART. 110
FRACC. V,VII
LFTAIP
MOTIVACIÓN 1

ART. 113
FRACC I LFTAIP
MOTIVACION 2

Banamex

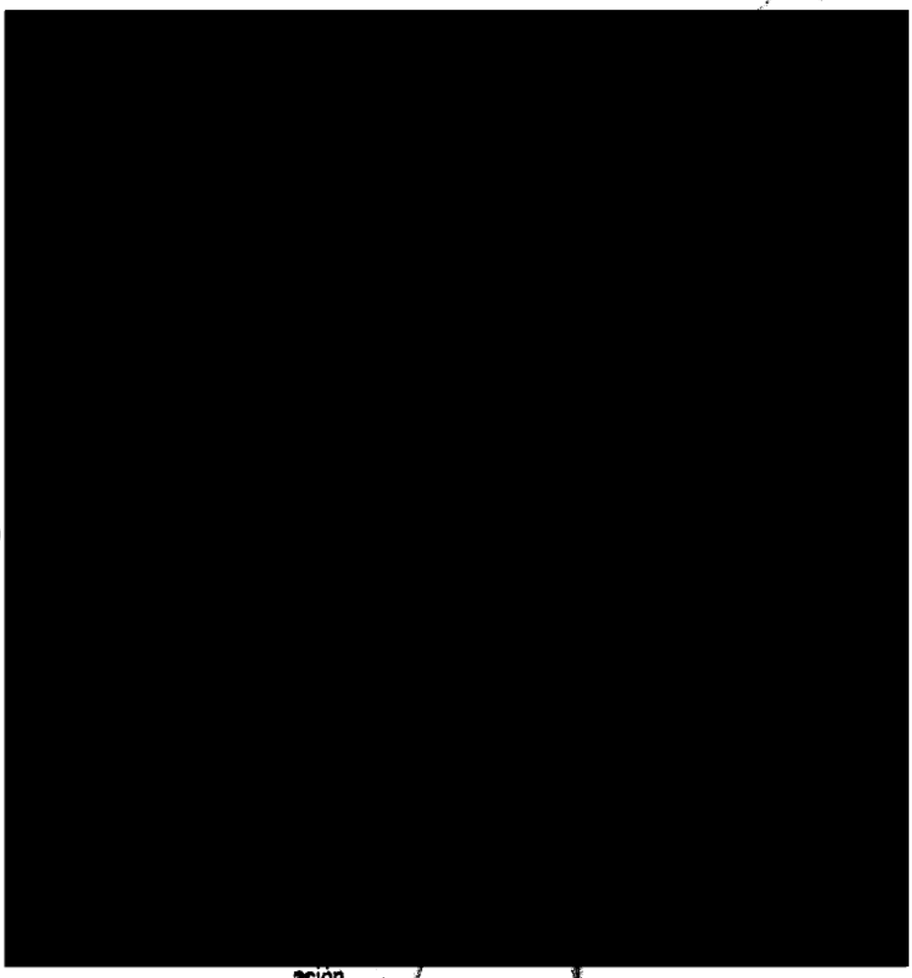

ación

[redacted]

CON FUNDAMENTO EN LO DISPUESTO POR EL ARTÍCULO 100 DE LA LEY DE INSTITUCIONES DE CRÉDITO, CERTIFICAMOS QUE LA PRESENTE ES UNA IMPRESIÓN FIEL Y EXACTA QUE CONSTA DE 379 HOJAS, OBTENIDA DEL SISTEMA ÓPTICO DE DIGITALIZACIÓN DE IMÁGENES DEL ARCHIVO DE BANCO NACIONAL DE MÉXICO, S.A., LO QUE SE HACE CONSTAR PARA LOS EFECTOS LEGALES A QUE HAYA LUGAR. HOJA 217 DE 379

ART.110
FRACC. V,VII
LFTAIP
MOTIVACIÓN 1

ART. 113
FRACC I LFTAIP
MOTIVACION 2

Banamex

Glosario de Abreviaturas

1ER	PRIMER
A@O	AÑO
ANL	ANUALIDAD
ATM	AUTOMATIC TELLER MACHINE
AUD/AUDIONAT	AUDIONATICO
AUD E	AUDIOMATICO EMPRESARIAL
AUT	AUTOMATICA/AUTORIZACION
B PER	BANCANET PERSONAL
B PRF	BANCANET PROFESIONAL
BANC	BANCOS
BCA	BANCA
BCDIR	BANCANET DIRECTO
BCNET	BANCANET EMPRESARIAL
BCOS	BANCOS
BENEF	BENEFICIARIO
BESE	BANAMEX EN SU EMPRESA
BANAMEX	BANCO NACIONAL DE MEXICO
BMX/BNM	BANCO NACIONAL DE MEXICO
BNE	BANCANET EMPRESARIAL
BNET	BANCA NET PERSONAL
BNMUNO	HORIZONTE BANAMEX UNO
BNMPLUS	HORIZONTE PLUS
BNMDOS	HORIZONTE BANAMEX DOS
BONIF	BONIFICACION
C	CAJERO
CH/CHQ	CHEQUE
C FONDOS	CONCENTRACION FONDOS
C/COPIA	CON COPIA
C/TARJ - C/TARJETA	CON TARJETA
CAJ	CAJERO
CBC	CUENTA BALANCE CERO
CCB	CALIFORNIA COMMERCE BANK
CERTIF	CERTIFICADO
CF	CONCENTRACION FONDOS
CGO	CARGO
CH. DEV S/FONDOS	CHEQUE DEVUELTO SIN FONDOS
CITI	CITIDIRECT
CM	CUENTA MAESTRA
COM	COMISION
COM. CH. S/FONDOS	COMISION CHEQUE SIN FONDOS
COMIS/COMS	COMISION
CONCENT	CONCENTRADORA
CONSULT / CONS	CONSULTA (S)
CP	CAJERO PERMANENTE
CR	CENTRO REPARTO
CTA	CUENTA
CTA. M.	CUENTA MAESTRA
CTAS	CUENTAS
CTO	CONTRATO
CTRO	CENTRO
CRED	CREDITO
CUE	CUENTA
CVE	CLAVE
DEB/DEBIT	DEBITO
DEP	DEPOSITO
DEP P/DISPOSICION	DEPOSITO POR DISPOSICION
DEVOL	DEVOLUCION
DEVUEL	DEVUELTO
DF	DISTRITO FEDERAL
DIGIT	DIGITEM
DISP/DIS	DISPOSICION
DLS/DLLS	DOLARES
DOC	DOCUMENTO
DOMI	DOMICILIACION
DOT	DOTACION
EDO	ESTADO
EDO DE CTA	ESTADO DE CUENTA
EFE/EFECTIV	EFECTIVO
ELEC/ELECTR	ELECTRONICA
EMP	EMPRESARIAL
ESP	ESPECIAL
EXI	EXITOSA
EXIT	EXITOSO
EXT	EXTRANJERO
F/PLAZA	FUERA DE PLAZA
FID	FIDUCIARIO
FINS	FONDOS INSUFICIENTES
FIRME/PZA	FIRME PLAZA
FOR	FORANEO
GAT	GANANCIA ANUAL TOTAL
GEN	GENERACION
GOLD2	HORIZONTE BALANCEADOS 2
GRACI	GRACIAS
GTOS	GASTOS
HORZONT	FONDO DE DINERO 1 BANAMEX
IDE	IMPUESTO DEPOSITO EFECTIVO
IMP	IMPUESTOS
IMP. MN	IMPORTE MONEDA NACIONAL
IMP. ME	IMPORTE MONEDA EXTRANJERA
IMPTE	IMPORTE
IN FA/INT FALL	INTENTOS FALLIDOS
INCUMPL	INCUMPLIMIENTO
INT	INTERES
INTB	INTERBANCARIO
INTBCO/INTERBAN	INTERBANCARIO
INST	INSTITUCIONES
INTS	INTERESES
INV/INVS	INVERSION
ISR	IMPUESTO SOBRE LA RENTA
IVA	IMPUESTO VALOR AGREGADO
L. C.	LINEA DE CREDITO
M DIA	MISMO DIA
M.N.	MONEDA NACIONAL
MA/MAGNE	MAGNETICO
MED	MEDIO
MEN	MENSUALIDAD
MENS	MENSUAL
MOD	MODALIDAD
MOV	MOVIMIENTO
MOVS/MOVTOS	MOVIMIENTOS
NET	BANCANET
No.	NUMERO
NOMI	NOMINA BANAMEX
OPER	OPERACION
PAGOS	PAGOS INTERBANCARIOS
PAQ	PAQUETE
PDTE (S)	PENDIENTE
PEMEX	PETROLEOS MEXICANOS
PENR/PENDIENT	PENDIENTE
PERM	PERMANENTE
PREV AUT	PREVENCION AUTOMATICA
PROG	PROGRAMADO
PROM	PROMEDIO
PTOS	PUNTOS
PYME	PAQUETE PYME
R1	MONTO DE 0 A 30 MIL
R2	MONTO DE 30 MIL A 50 MIL
R3	MONTO DE 50 MIL EN ADELANTE
REACTIV	REACTIVACION
REC	RECEPCION
RECH	RECHAZADO(A)
REEMB	REEMBOLSO
REF	REFERENCIA
REND	RENDIMIENTOS
REP/REPOS	REPOSICION
REPOSIC	REPOSICION
RESP	RESPALDO
RET	RETIROS
REV	REVOCACION
RFC	REGISTRO FEDERAL DE CONTRIBUYENTES
S.A.R.	SISTEMA ADMINISTRACION RETIRO
SAT	SISTEMA ADMINISTRACION TRIBUTARIA
S.B.C	SALVO BUEN COBRO
S/FON	SIN FONDOS
S/FONDOS	SIN FONDOS
SA	SOCIEDAD ANONIMA
SA DE CV	SOCIEDAD ANONIMA DE CAPITAL VARIABLE
SC	SOCIEDAD CIVIL
SDO	SALDO
SEC	SECRETARIA
SEGBANAMEX	SEGUROS BANAMEX
SER	SERVICIO
SER BCA ELEC	SERVICIO BANCA ELECTRONICA
SERV	SERVICIO/SERVICIOS
SOBREG	SOBREGIRO
SOFOM	SOCIEDAD FINANCIERA DE OBJETO MULTIPLE
SPEUA	SERVICIOS PAGOS INTERBANCARIOS ELECTRONICOS
SUC	SUCURSAL
T Y CH	TARJETA
T. D.	TARJETA DEBITO
TARJTAR	TARJETA
TC	TARJETA DE CREDITO
TG	TASA GRAVABLE
TEF	TRANSFERENCIA ELECTRONICA DE FONDOS
TERC	TERCEROS
TRAS	TRASPASO
TPV	TERMINAL PUNTO VENTA
TXN	TRANSACCION
VENTAN	VENTANILLA
VTO	VENCIMIENTO
X	POR

ESTADOS UNIDOS
PROCURADURIA GENERAL
Subprocuraduría de D.
Prevención del Delito y Ser

[redacted]

CON FUNDAMENTO EN LO DISPUESTO POR EL ARTÍCULO 100 DE LA LEY DE INSTITUCIONES DE CRÉDITO, CERTIFICAMOS QUE LA PRESENTE ES UNA IMPRESIÓN FIEL Y EXACTA QUE CONSTA DE 379 HOJAS, OBTENIDA DEL SISTEMA ÓPTICO DE DIGITALIZACIÓN DE IMÁGENES DEL ARCHIVO DE BANCO NACIONAL DE MÉXICO, S.A., LO QUE SE HACE CONSTAR PARA LOS EFECTOS LEGALES A QUE HAYA LUGAR.

ART. 110
FRACC. V, VII
LFTAIP

MOTIVACIÓN 1

ART. 113
FRACC I LFTAIP

MOTIVACION 2

722
718
718

Banamex ESTADO DE CUENTA AL 06 DE AGOSTO DE 2014

[redacted]

CON FUNDAMENTO EN LO DISPUESTO POR EL ARTÍCULO 100 DE LA LEY DE INSTITUCIONES DE CRÉDITO, [redacted] CERTIFICAMOS QUE LA PRESENTE ES UNA IMPRESIÓN FIEL Y EXACTA QUE CONSTA DE 379 HOJAS, OBTENIDA DEL SISTEMA ÓPTICO DE DIGITALIZACIÓN DE IMÁGENES DEL ARCHIVO DE BANCO NACIONAL DE MÉXICO, S.A., LO QUE SE HACE CONSTAR PARA LOS EFECTOS LEGALES A QUE HAYA LUGAR. HOJA 219 DE 379

ART.110
FRACC. V,VII
LFTAIP
MOTIVACIÓN 1

ART. 113
FRACC I LFTAIP
MOTIVACION 2

Banamex

ESTADO DE CUENTA AL 06 DE AGOSTO DE 2014

CUENTE

[redacted]

CON FUNDAMENTO EN LO DISPUESTO POR EL ARTÍCULO 100 DE LA [redacted] DE INSTITUCIONES DE CRÉDITO, CERTIFICAMOS QUE LA PRESENTE ES UNA IMPRESIÓN FIEL Y EXACTA QUE CONSTA DE 379 HOJAS, OBTENIDA DEL SISTEMA ÓPTICO DE DIGITALIZACIÓN DE IMÁGENES DEL ARCHIVO DE BANCO NACIONAL DE MÉXICO, S.A., LO QUE SE HACE CONSTAR PARA LOS EFECTOS LEGALES A QUE HAYA LUGAR.

ART.110
FRACC. V,VII
LFTAIP
MOTIVACIÓN 1

ART. 113
FRACC I LFTAIP
MOTIVACION 2

[redacted]

CON FUNDAMENTO EN LO DISPUESTO POR EL ARTÍCULO 100 DE LA [redacted] CRÉDITO, CERTIFICAMOS QUE LA PRESENTE ES UNA IMPRESIÓN FIEL Y EXACTA QUE CONSTA DE 379 HOJAS, OBTENIDA DEL SISTEMA ÓPTICO DE DIGITALIZACIÓN DE IMÁGENES DEL ARCHIVO DE BANCO NACIONAL DE MÉXICO, S.A., LO QUE SE HACE CONSTAR PARA LOS EFECTOS LEGALES A QUE HAYA LUGAR. HOJA 221 DE 379

ART.110 FRACC. V,VII LFTAIP MOTIVACIÓN 1

ART. 113 FRACC I LFTAIP MOTIVACION 2

Banamex

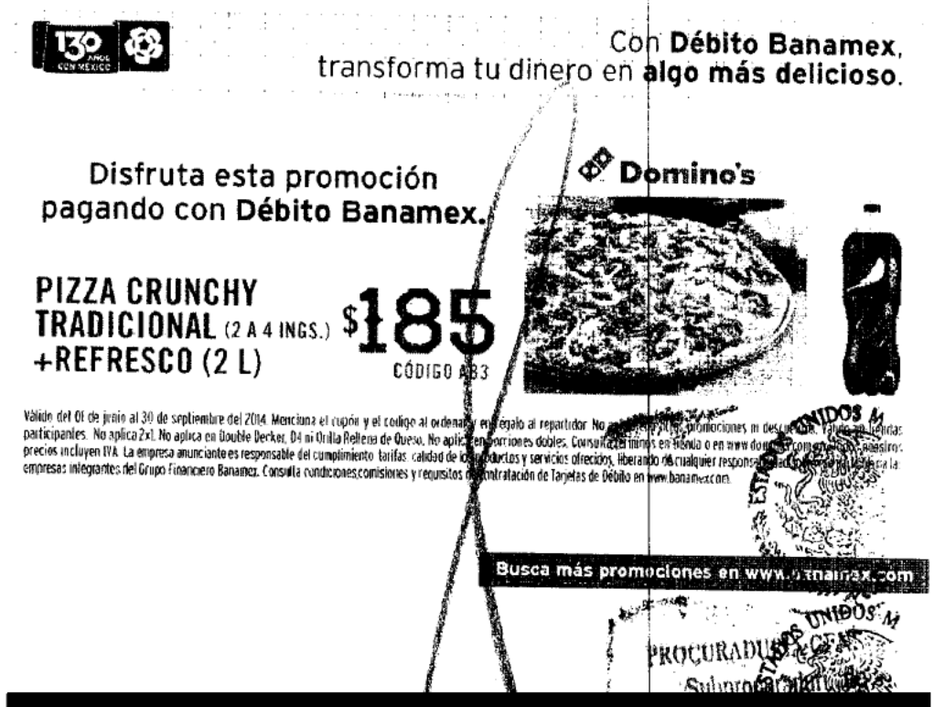

[redacted]

CON FUNDAMENTO EN LO DISPUESTO POR EL ARTÍCULO 100 DE LA LEY DE INSTITUCIONES DE CRÉDITO, [redacted] CERTIFICAMOS QUE LA PRESENTE ES UNA IMPRESIÓN FIEL Y EXACTA QUE CONSTA DE 379 HOJAS, OBTENIDA DEL SISTEMA ÓPTICO DE DIGITALIZACIÓN DE IMÁGENES DEL ARCHIVO DE BANCO NACIONAL DE MÉXICO, S.A., LO QUE SE HACE CONSTAR PARA LOS EFECTOS LEGALES A QUE HAYA LUGAR.

ART.110
FRACC. V,VII
LFTAIP
MOTIVACIÓN 1

ART. 113
FRACC I LFTAIP
MOTIVACION 2

724
720
720

Banamex

Para informarte mejor, ahora vamos al grano

Te presentamos el nuevo **Resumen Financiero de Cuenta**, con información simplificada de tus movimientos, más amigable y en un mismo lugar.

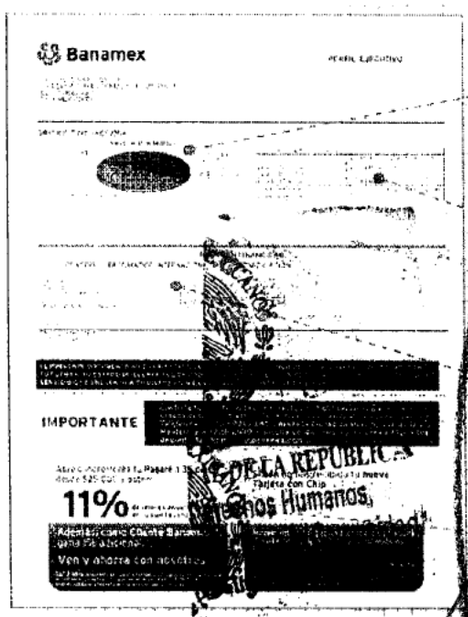

1. La gráfica de tu saldo inicial y final, así como el monto de tus depósitos y retiros en el mes
2. Los datos de tu cuenta, incluyendo la CLABE para recibir transferencias electrónicas interbancarias
3. Los saldos de tu cuenta y los productos ligados a ésta, sus intereses o rendimientos y las comisiones generadas en el mes.
4. Avisos importantes sobre el uso de tu cuenta y sus beneficios.

El Estado de Cuenta con detalle de tus operaciones estará disponible en las sucursales Banamex. Para solicitar su envío por [redacted] 01 800 021 2345 y desde Ciudad de México, Guadalajara y Monterrey al 1226 2639.

Tu opinión es muy importante

¿Te agrada este formato? ¿La información que contiene es suficiente para tus necesidades? Llama al 01 800 849 9640 y comparte tus comentarios.

Consulta condiciones, comisiones y requisitos de contratación en www.banamex.com

DE LA REPÚBLICA
Derechos Humanos
Servicios a la Comunidad
Litigación

[redacted] CON FUNDAMENTO EN LO DISPUESTO POR EL ARTÍCULO 100 DE LA LEY DE INSTITUCIONES DE CRÉDITO, CERTIFICAMOS QUE LA PRESENTE ES UNA IMPRESIÓN FIEL Y EXACTA QUE CONSTA DE 379 HOJAS, OBTENIDA DEL SISTEMA ÓPTICO DE DIGITALIZACIÓN DE IMÁGENES DEL ARCHIVO DE BANCO NACIONAL DE MÉXICO, S.A., LO QUE SE HACE CONSTAR PARA LOS EFECTOS LEGALES A QUE HAYA LUGAR. HOJA 223 DE 379

ART. 110
FRACC. V,VII
LFTAIP
MOTIVACIÓN 1

ART. 113
FRACC I LFTAIP
MOTIVACION 2

Banamex

Siguiente hoja de Glosario

1ER	PRIMER
A@O	AÑO
ANL	ANUALIDAD
ATM	AUTOMATIC TELLER MACHINE
AUD/AUDIOMAT	AUDIOMATICO
AUD E	AUDIOMATICO EMPRESARIAL
AUT	AUTOMATICA/AUTORIZACION
B PER	BANCANET PERSONAL
B PRF	BANCANET PROFESIONAL
BANC	BANCOS
BCA	BANCA
BCDIR	BANCANET DIRECTO
BCNET	BANCANET EMPRESARIAL
BCOS	BANCOS
BENEF	BENEFICIARIO
BESE	BANAMEX EN SU EMPRESA
BANAMEX	BANCO NACIONAL DE MEXICO
BMX/BNM	BANCO NACIONAL DE MEXICO
BNE	BANCANET EMPRESARIAL
BNET	BANCA NET PERSONAL
BNM1LIQ	HORIZONTE BANAMEX UNO
BNMPLUS	HORIZONTE PLUS
BNMDIA	HORIZONTE BANAMEX DOS
BONIF	BONIFICACION
C	CAJERO
CH/CHQ	CHEQUE
C FONDOS	CONCENTRACION FONDOS
C/COPIA	CON COPIA
C/TARJ - C/TARJETA	CON TARJETA
CAJ	CAJERO
CBC	CUENTA BALANCE CERO
CCB	CALIFORNIA COMMERCE BANK
CERTIF	CERTIFICADO
CF	CONCENTRACION FONDOS
CGO	CARGO
CH. DEV S/FONDOS	CHEQUE DEVUELTO SIN FONDOS
CITI	CITIDIRECT
CM	CUENTA MAESTRA
COM	COMISION
COM. CH. S/FONDOS	COMISION CHEQUE SIN FONDOS
COMS/COMS	COMISION
CONCENT	CONCENTRADORA
CONSULT / CONS	CONSULTA (S)
CP	CAJERO PERMANENTE
CR	CENTRO REPARTO
CTA	CUENTA
CTA. M.	CUENTA MAESTRA
CTAS	CUENTAS
CTO	CONTRATO
CTRO	CENTRO
CRED	CREDITO
CUE	CUENTA
CVE	CLAVE
DEB/DEBIT	DEBITO
DEP	DEPOSITO
DEP P/DISPOSICION	DEPOSITO POR DISPOSICION
DEVOL	DEVOLUCION
DEVUEL	DEVUELTO
DF	DISTRITO FEDERAL
DIGIT	DIGITEM
DISP/DIS	DISPOSICION
DLS/DLLS	DOLARES
DOC	DOCUMENTO
DOMI	DOMICILIACION
DOT	DOTACION
EDO	ESTADO
EDO DE CTA	ESTADO DE CUENTA
EFE/EFECTIV	EFECTIVO
ELEC/ELECTR	ELECTRONICO
EMP	EMPRESARIAL
ESP	ESPECIAL
EXI	EXITOSA
EXIT	EXITOSO
EXT	EXTRANJERO
F/PLAZA	FUERA DE PLAZA
FID	FIDUCIARIO
FINS	FONDOS INSUFICIENTES
FIRME/PZA	FIRME PLAZA
FOR	FORANEO
GAT	GANANCIA ANUAL TOTAL
GEN	GENERACION
GOLD2	HORIZONTE BALANCEADOS 2
GRACI	GRACIAS
GTOS	GASTOS
HORIZONT	FONDO DE DINERO I BANAMEX
IDE	IMPUESTO DEPOSITO EFECTIVO
IMP	IMPUESTOS
IMP. MN	IMPORTE MONEDA NACIONAL
IMP. ME	IMPORTE MONEDA EXTRANJERA
IMPTE	IMPORTE
IN FA/INT FALL	INTERESES FALLIDOS
INCUMPL	INCUMPLIMIENTO
INT	INTERES
INTB	INTERBANCARIO
INTBCO/INTERBAN	INTERBANCARIO
INST	INSTITUCIONES
INTS	INTERESES
INV/INVS	INVERSION
ISR	IMPUESTO SOBRE LA RENTA
IVA	IMPUESTO AL VALOR AGREGADO
L. C.	LINEA DE CREDITO
M DIA	MISMO DIA
M.N.	MONEDA NACIONAL
MA/MAGNE	MAGNETICO
MED	MEDIO
MEN	MENSUALIDAD
MENS	MENSUAL
MOD	MODALIDAD
MOV	MOVIMIENTO
MOVS/MOVTOS	MOVIMIENTOS
NET	BANCANET
No.	NUMERO
NOMI	NOMINA BANAMEX
OPER	OPERACION
PAGOS	PAGOS INTERBANCARIOS
PAQ	PAQUETE
PDTE (S)	PENDIENTE
PEMEX	PETROLEOS MEXICANOS
PEND/PENDIENT	PENDIENTE
PERM	PERMANENTE
PREV AUT	PREVENCION AUTOMATICA
PROG	PROGRAMADO
PROM	PROMEDIO
PTOS	PUNTOS
PYME	PAQUETE PYME
R1	MONTO DE 0 A 30 MIL
R2	MONTO DE 30 MIL A 50 MIL
R3	MONTO DE 50 MIL EN ADELANTE
REACTIV	REACTIVACION
REC	RECEPCION
RECH	RECHAZADO(A)
REEMB	REEMBOLSO
REF	REFERENCIA
REND	RENDIMIENTOS
REP/REPOS	REPOSICION
REPOSIC	REPOSICION
RESP	RESPALDO
RET	RETIROS
REV	REVOCACION
RFC	REGISTRO FEDERAL DE CONTRIBUYENTES
S.A.R.	SISTEMA ADMINISTRACION RETIRO
SAT	SISTEMA ADMINISTRACION TRIBUTARIA
S.B.C	SALVO BUEN COBRO
S/FON	SIN FONDOS
S/FONDOS	SIN FONDOS
SA	SOCIEDAD ANONIMA
SA DE CV	SOCIEDAD ANONIMA DE CAPITAL VARIABLE
SC	SOCIEDAD CIVIL
SDO	SALDO
SEC	SECUENCIA
SEGBANAMEX	SEGUROS BANAMEX
SER	SERVICIO
SER BCA ELEC	SERVICIO BANCA ELECTRONICA
SERV	SERVICIO/SERVICIOS
SOBREG	SOBREGIRO
SOFOM	SOCIEDAD FINANCIERA OBJETO MULTIPLE
SPEI	SERVICIOS PAGOS INTERBANCARIOS
SPEUA	SISTEMA PAGOS ELECTRONICOS USO AMPLIADO
SUC	SUCURSAL
T	TARJETA
T Y CH	TARJETA Y CHEQUE
T. D.	TARJETA DE DEBITO
TAR/TARJ	TARJETA
TB	TARJETAS BANAMEX
TC	TARJETA DE CREDITO
TC	TIPO DE CAMBIO
T. G.	TASA GRAVABLE
T. EXE	TASA EXENTA
TEF	TRANSFERENCIA
TER	TERCEROS
TPV	TERMINAL PUNTO VENTA
TRN	TRANSACCION
VENTAN	VENTANILLA
VTO	VENCIMIENTO
X	POR

[redacted]

CON FUNDAMENTO EN LO DISPUESTO POR EL ARTÍCULO 100 DE LA LEY DE INSTITUCIONES DE CRÉDITO, CERTIFICAMOS QUE LA PRESENTE ES UNA IMPRESIÓN FIEL Y EXACTA QUE CONSTA DE 379 HOJAS, OBTENIDA DEL SISTEMA ÓPTICO DE DIGITALIZACIÓN DE IMÁGENES DEL ARCHIVO DE BANCO NACIONAL DE MÉXICO, S.A.. LO QUE SE HACE CONSTAR PARA LOS EFECTOS LEGALES A QUE HAYA LUGAR. HOJA 224 DE 379

ART.110
FRACC. V,VII
LFTAIP
MOTIVACIÓN 1

ART. 113
FRACC I LFTAIP
MOTIVACION 2

725
721
721

Banamex ESTADO DE CUENTA AL 05 DE SEPTIEMBRE DE 2014

[redacted]

[redacted]

CON FUNDAMENTO EN LO DISPUESTO POR EL ARTÍCULO 100 DE LA LEY DE INSTITUCIONES DE CRÉDITO, CERTIFICAMOS QUE LA PRESENTE ES UNA IMPRESIÓN FIEL Y EXACTA QUE CONSTA DE 379 HOJAS, OBTENIDA DEL SISTEMA ÓPTICO DE DIGITALIZACIÓN DE IMÁGENES DEL ARCHIVO DE BANCO NACIONAL DE MÉXICO, S.A., LO QUE SE HACE CONSTAR PARA LOS EFECTOS LEGALES A QUE HAYA LUGAR. HOJA 225 DE 379

ART.110
FRACC. V,VII
LFTAIP
MOTIVACIÓN 1

ART. 113
FRACC I LFTAIP
MOTIVACION 2

[redacted]

[redacted]

CON FUNDAMENTO EN LO DISPUESTO POR EL ARTÍCULO 100 DE LA [redacted] DE CRÉDITO, CERTIFICAMOS QUE LA PRESENTE ES UNA IMPRESIÓN FIEL Y EXACTA QUE CONSTA DE 379 HOJAS, OBTENIDA DEL SISTEMA ÓPTICO DE DIGITALIZACIÓN DE IMÁGENES DEL ARCHIVO DE BANCO NACIONAL DE MÉXICO. S.A.. LO QUE SE HACE CONSTAR PARA LOS EFECTOS LEGALES A QUE HAYA LUGAR.

ART.110
FRACC. V,VII
LFTAIP
MOTIVACIÓN 1

ART. 113
FRACC I LFTAIP
MOTIVACION 2

726
722
722

Banamex ESTADO DE CUENTA AL 05 DE SEPTIEMBRE DE 2014

[redacted]

Derechos Humanos,
ervicios a la Comunidad
vestigación

[redacted]

CON FUNDAMENTO EN LO DISPUESTO POR EL ARTÍCULO 100 DE LA LEY DE INSTITUCIONES DE CRÉDITO, CERTIFICAMOS QUE LA PRESENTE ES UNA IMPRESIÓN FIEL Y EXACTA QUE CONSTA DE 379 HOJAS, OBTENIDA DEL SISTEMA ÓPTICO DE DIGITALIZACIÓN DE IMÁGENES DEL ARCHIVO DE BANCO NACIONAL DE MÉXICO, S.A., LO QUE SE HACE CONSTAR PARA LOS EFECTOS LEGALES A QUE HAYA LUGAR. HOJA 227 DE 379

ART.110
FRACC. V,VII
LFTAIP
MOTIVACIÓN 1

ART. 113
FRACC I LFTAIP
MOTIVACION 2

Banamex ESTADO DE CUENTA AL 05 DE SEPTIEMBRE DE 2014

[redacted]

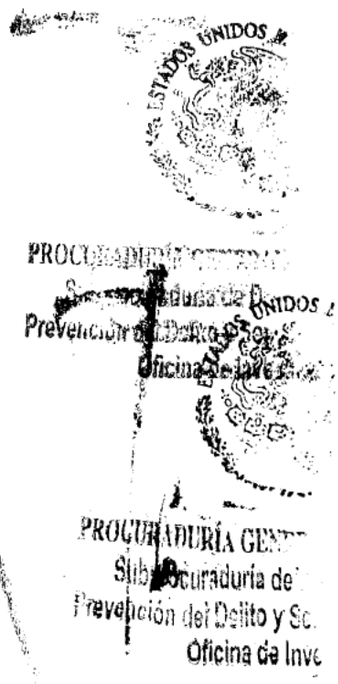

CON FUNDAMENTO EN LO DISPUESTO POR EL ARTÍCULO 100 DE LA LEY DE INSTITUCIONES DE CRÉDITO, [redacted] CERTIFICAMOS QUE LA PRESENTE ES UNA IMPRESIÓN FIEL Y EXACTA QUE CONSTA DE 379 HOJAS, OBTENIDA DEL SISTEMA ÓPTICO DE DIGITALIZACIÓN DE IMÁGENES DEL ARCHIVO DE BANCO NACIONAL DE MÉXICO, S.A., LO QUE SE HACE CONSTAR PARA LOS EFECTOS LEGALES A QUE HAYA LUGAR. HOJA 228 DE 379

ART.110
FRACC. V,VII
LFTAIP
MOTIVACIÓN 1

ART. 113
FRACC I LFTAIP
MOTIVACION 2

Banamex

~~727~~
~~723~~
723

Con **Débito Banamex**,
transforma tu dinero en **algo más**.

Visita Tlacotalpan, Veracruz.

PepperTrip

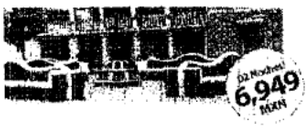

Ciudad de México / Veracruz / Tlacotalpan.
- Incluye 2 noches de hospedaje, 2 desayunos
- Tours con transporte y traslados a los lugares mencionados.
- Seguro de viajero de transportación
- Admisiones. Precio por persona en base doble

Consulta otras promociones en **www.peppertrip.com**

Vigencia al 30 de octubre de 2014. La tarifa no aplica para puentes, días feriados, grupos y/o temporada alta. No incluye ningún servicio claramente no especificado. Consulta tarifas desde la ciudad de origen. La empresa anunciante es responsable del cumplimiento, tarifas y servicios ofrecidos, liberando de cualquier responsabilidad sobre ese particular a las empresas integrantes, afiliadas o subsidiarios del Grupo Financiero Banamex. Consulta condiciones, comisiones y requisitos de contratación de Tarjetas de Débito Banamex en www.banamex.com Banco Nacional de México, S.A. Integrante del Grupo Financiero Banamex

Con Inversión Perfiles
haz más dinero con tu dinero.

- Protegemos tu dinero al no estar visible en cajeros automáticos
- Acceso a tu dinero los 365 días del año de 6:00 a 19:00 hrs.

Sólo deposita desde $1,000 pesos por Audiomático, BancaNet o sucursal y empieza a ganar rendimientos

GAT 0.63% variable antes de impuestos, calculada al 15 de agosto de 2014, sobre un rango de inversión de $100,000 a $499,999. Para fines informativos y de comparación. Vigencia al 31 de diciembre de 2014. Consulta condiciones y requisitos de contratación en www.banamex.com Banco Nacional de México, S.A. Integrante del Grupo Financiero Banamex.

[redacted]

Consulta condiciones, comisiones y requisitos de contratación en www.banamex.com Banco Nacional de México, S.A. Integrante del Grupo Financiero Banamex.

[redacted]

CON FUNDAMENTO EN LO DISPUESTO POR EL ARTÍCULO 100 DE LA LEY DE INSTITUCIONES DE CRÉDITO, CERTIFICAMOS QUE LA PRESENTE ES UNA IMPRESIÓN FIEL Y EXACTA QUE CONSTA DE 379 HOJAS, OBTENIDA DEL SISTEMA ÓPTICO DE DIGITALIZACIÓN DE IMÁGENES DEL ARCHIVO DE BANCO NACIONAL DE MÉXICO, S.A., LO QUE SE HACE CONSTAR PARA LOS EFECTOS LEGALES A QUE HAYA LUGAR. HOJA 229 DE 379

ART.110
FRACC. V,VII
LFTAIP
MOTIVACIÓN 1

ART. 113
FRACC I LFTAIP
MOTIVACION 2

Banamex

Para informarte mejor, ahora vamos al grano

Te presentamos el nuevo **Resumen Financiero de Cuenta**, con información simplificada de tus movimientos, más amigable y en un mismo lugar.

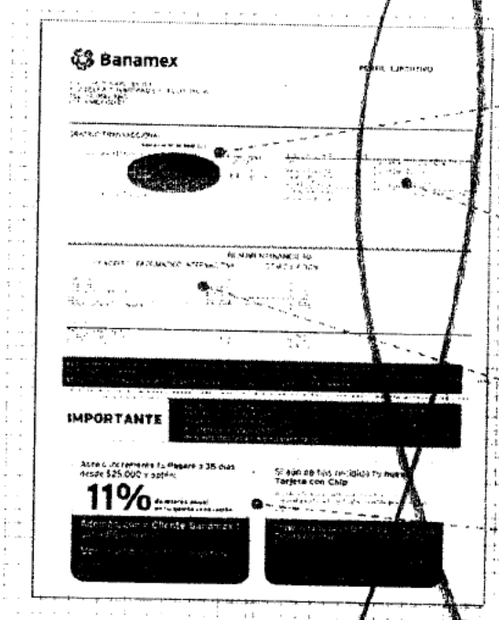

1. La gráfica de tu saldo inicial y final, así como el monto de tus depósitos y retiros en el mes.
2. Los datos de tu cuenta, incluyendo la CLABE para recibir transferencias electrónicas interbancarias.
3. Los saldos de tu cuenta y los productos ligados a ésta, sus intereses y rendimientos y las comisiones generadas en el mes.
4. Los usos importantes sobre el uso de tu cuenta y sus beneficios.

El Estado de Cuenta con el detalle de tus operaciones estará disponible en la [redacted]ex. Para solicitar su envío por e-mail llama al 01 800 021 23[illegible]5 y desde Ciudad de México, Guadalajara y Monterrey al 1226 2639.

Tu opinión es muy importante

¿Te agrada este formato? ¿La información que contiene es suficiente para tus necesidades? Llama al **01 800 849 9640** y comparte tus comentarios.

Consulta condiciones, comisiones y requisitos de contratación en www.banamex.com

PROCURADURÍA GEN
Subprocuraduría de
Prevención del Delito
Oficina de

[redacted]

CON FUNDAMENTO EN LO DISPUESTO POR EL ARTÍCULO 100 DE LA LEY DE INSTITUCIONES DE CRÉDITO, CERTIFICAMOS QUE LA PRESENTE ES UNA IMPRESIÓN FIEL Y EXACTA QUE CONSTA DE 379 HOJAS, OBTENIDA DEL SISTEMA ÓPTICO DE DIGITALIZACIÓN DE IMÁGENES DEL ARCHIVO DE BANCO NACIONAL DE MÉXICO, S.A., LO QUE SE HACE CONSTAR PARA LOS EFECTOS LEGALES A QUE HAYA LUGAR.

ART.110
FRACC. V,VII
LFTAIP
MOTIVACIÓN 1

ART. 113
FRACC I LFTAIP
MOTIVACION 2

728
724
724

Banamex

Glosario de Abreviaturas

1ER	PRIMER
AÑO	AÑO
ANL	ANUALIDAD
ATM	AUTOMATIC TELLER MACHINE
AUD/AUDIOMAT	AUDIOMATICO
AUD E	AUDIOMATICO EMPRESARIAL
AUT	AUTOMATICA/AUTORIZACION
B PER	BANCANET PERSONAL
B PRF	BANCANET PROFESIONAL
BANC	BANCOS
BCA	BANCA
BCDIR	BANCANET DIRECTO
BCNET	BANCANET EMPRESARIAL
BCOS	BANCOS
BENEF	BENEFICIARIO
BESE	BANAMEX EN SU EMPRESA
BANAMEX	BANCO NACIONAL DE MEXICO
BMX/BNM	BANCO NACIONAL DE MEXICO
BNE	BANCANET EMPRESARIAL
BNEI	BANCA NET PERSONAL
BNMILIO	HORIZONTE BANAMEX UNO
BNMPLUS	HORIZONTE PLUS
BNNDIA	HORIZONTE BANAMEX DOS
BONIF	BONIFICACION
C	CAJERO
CH/CHQ	CHEQUE
C FONDOS	CONCENTRACION FONDOS
C/COPIA	CON COPIA
C/TARJ - C/TARJETA	CON TARJETA
CAJ	CAJERO
CBC	CUENTA BALANCE CERO
CCB	CALIFORNIA COMMERCE BANK
CERTIF	CERTIFICADO
CF	CONCENTRACION FONDOS
CGO	CARGO
CH. DEV S/FONDOS	CHEQUE DEVUELTO SIN FONDOS
CITI	CITIDIRECT
CM	CUENTA MAESTRA
COM	COMISION
COM. CH. S/FONDOS	COMISION CHEQUE SIN FONDOS
COMIS/COMS	COMISION
CONCENT	CONCENTRADORA
CONSULT / CONS	CONSULTA (S)
CP	CAJERO PERMANENTE
CR	CENTRO REPARTO
CTA	CUENTA
CTA. M.	CUENTA MAESTRA
CTAS	CUENTAS
CTO	CONTRATO
CTRO	CENTRO
CRED	CREDITO
CUE	CUENTA
CVE	CLAVE
DEB/DEBIT	DEBITO
DEP	DEPOSITO
DEP P/DISPOSICION	DEPOSITO POR DISPOSICION
DEVOL	DEVOLUCION
DEVUEL	DEVUELTO
DF	DISTRITO FEDERAL
DIGIT	DIGITEM
DISP/DIS	DISPOSICION
DLS/DLLS	DOLARES
DOC	DOCUMENTO
DOMI	DOMICILIACION
DOT	DOTACION
EDO	ESTADO
EDO DE CTA	ESTADO DE CUENTA
EFE/EFECTIV	EFECTIVO
ELEC/ELECTR	ELECTRONICA
EMP	EMPRESARIAL
ESP	ESPECIAL
EXI	EXITOSA
EXIT	EXITOSO
EXT	EXTRANJERO
F/PLAZA	FUERA DE PLAZA
FID	FIDUCIARIO
FINS	FONDOS INSUFICIENTES
FIRME/PZA	FIRME PLAZA
FOR	FORANEO
GAT	GANANCIA ANUAL TOTAL
GEN	GENERACION
GOLD2	HORIZONTE BALANCEADOS 2
GRACI	GRACIAS
GTOS	GASTOS
HORZONT	FONDO DE DINERO BANAMEX
IDE	IMPUESTO DEPOSITO EFECTIVO
IMP	IMPUESTOS
IMP. MN	IMPORTE MONEDA NACIONAL
IMP ME	IMPORTE MONEDA EXTRANJERA
IMPTE	IMPORTE
IN [illegible]	INTENTOS FALLIDOS
INCUM	INCUMPLIMIENTO
INT	INTERES
INTER	INTERBANCARIO
INTERBC/INTERBC	INTERBANCARIO
INS	INSTITUCIONES
INTS	INTERESES
INV	INVERSION
ISR	IMPUESTO SOBRE LA RENTA
IVA	IMPUESTO VALOR AGREGADO
LC	LINEA DE CREDITO
MN	MONEDA NACIONAL
MAG	MAGNETICO
MEMO	MEMO
MENSUALIDAD	MENSUALIDAD
MENSUAL	MENSUAL
MOD	MODALIDAD
MOV/MVTO	MOVIMIENTO
NOM CLIENT	NOMBRE CLIENTE
NO	NUMERO
NOMBRE BANAMEX	NOMBRE BANAMEX
OPER	OPERACION
OPER INTERBANCARIOS	OPERACIONES INTERBANCARIOS
PAQ	PAQUETE
PEND	PENDIENTE
PEMEX	PETROLEOS MEXICANOS
PEND/PENDIENT	PENDIENTE
PERM	PERMANENTE
PREV AUT	PREVENCION AUTOMATICA
PROG	PROGRAMADO
PROM	PROMEDIO
PTOS	PUNTOS
PYME	PAQUETE PYME
R1	MONTO DE 0 A 30 MIL
R2	MONTO DE 30 MIL A 50 MIL
R3	MONTO DE 50 MIL EN ADELANTE
REACTIV	REACTIVACION
REC	RECEPCION
RECH	RECHAZADO(A)
REEMB	REEMBOLSO
REF	REFERENCIA
REND	RENDIMIENTOS
REP/REPOS	REPOSICION
REPOSIC	REPOSICION
RESP	RESPALDO
RET	RETIROS
REV	REVOCACION
RFC	REGISTRO FEDERAL DE CONTRIBUYENTES
S.A.R.	SISTEMA ADMINISTRACION RETIRO
SAT	SISTEMA ADMINISTRACION TRIBUTARIA
S.B.C	SALVO BUEN COBRO
S/FON	SIN FONDOS
S/FONDOS	SIN FONDOS
SA	SOCIEDAD ANONIMA
SA DE CV	SOCIEDAD ANONIMA DE CAPITAL VARIABLE
SC	SOCIEDAD CIVIL
SDO	SALDO
SEC	SECUENCIA
SEGBANAMEX	SEGUROS BANAMEX
SER	SERVICIO
SER BCA ELEC	SERVICIO BANCA ELECTRONICA
SERV	SERVICIO/SERVICIOS
SOBREG	SOBREGIRO
SOFOM	SOCIEDAD FINANCIERA OBJETO MULTIPLE
SPEI	SERVICIOS PAGOS ELECTRONICOS INTERBANCARIOS
SPEUA	SISTEMA PAGOS ELECTRONICOS USO AMPLIADO
SUC	SUCURSAL
T	TARJETA
T Y CH	TARJETA Y CHEQUERA
T. D.	TARJETA DEBITO
TAR/TARJ	TARJETA
TB	TARJETAS BANAMEX
TC	TARJETA DE CREDITO
TC	TIPO DE CAMBIO
T. GRA	TASA GRAVABLE
T. EXE	TASA EXENTA
TEF	TRANSFERENCIA ELECTRONICA DE PAGOS
TERC	TERCEROS
TRAS	TRASPASO
TPV	TERMINAL PUNTO VENTA
TXN	TRANSACCION
VENTAN	VENTANILLA
VTO	VENCIMIENTO
X	POR

[redacted]

CON FUNDAMENTO EN LO DISPUESTO POR EL ARTÍCULO 100 DE LA LEY DE INSTITUCIONES DE CRÉDITO, CERTIFICAMOS QUE LA PRESENTE ES UNA IMPRESIÓN FIEL Y EXACTA QUE CONSTA DE 379 HOJAS, OBTENIDA DEL SISTEMA ÓPTICO DE DIGITALIZACIÓN DE IMÁGENES DEL ARCHIVO DE BANCO NACIONAL DE MÉXICO, S.A., LO QUE SE HACE CONSTAR PARA LOS EFECTOS LEGALES A QUE HAYA LUGAR. HOJA 231 DE 379

ART.110
FRACC. V,VII
LFTAIP
MOTIVACIÓN 1

ART. 113
FRACC I LFTAIP
MOTIVACION 2

[redacted]

CON FUNDAMENTO EN LO DISPUESTO POR EL ARTÍCULO 100 DE LA LEY DE INSTITUCIONES DE CRÉDITO. CERTIFICAMOS QUE LA PRESENTE ES UNA IMPRESIÓN FIEL Y EXACTA QUE CONSTA DE 379 HOJAS, OBTENIDA DEL SISTEMA ÓPTICO DE DIGITALIZACIÓN DE IMÁGENES DEL ARCHIVO DE BANCO NACIONAL DE MÉXICO, S.A., LO QUE SE HACE CONSTAR PARA LOS EFECTOS LEGALES A QUE HAYA LUGAR. HOJA 232 DE 379

ART.110
FRACC. V,VII
LFTAIP
MOTIVACIÓN 1

ART. 113
FRACC I LFTAIP
MOTIVACION 2

729
725
725

Banamex ESTADO DE CUENTA AL 06 DE OCTUBRE DE 2014

[redacted]

[redacted]

CON FUNDAMENTO EN LO DISPUESTO POR EL ARTÍCULO 100 DE LA LEY DE INSTITUCIONES DE CRÉDITO, CERTIFICAMOS QUE LA PRESENTE ES UNA IMPRESIÓN FIEL Y EXACTA QUE CONSTA DE 379 HOJAS, OBTENIDA DEL SISTEMA ÓPTICO DE DIGITALIZACIÓN DE IMÁGENES DEL ARCHIVO DE BANCO NACIONAL DE MÉXICO, S.A., LO QUE SE HACE CONSTAR PARA LOS EFECTOS LEGALES A QUE HAYA LUGAR. HOJA 233 DE 379

ART.110
FRACC. V,VII
LFTAIP
MOTIVACIÓN 1

ART. 113
FRACC I LFTAIP
MOTIVACION 2

Banamex

ESTADO DE CUENTA AL 06 DE OCTUBRE DE 2014

[redacted]

Subprocuraduría de De
Prevención del Delito y Ser
Oficina de Inve

[redacted]

CON FUNDAMENTO EN LO DISPUESTO POR EL ARTÍCULO 100 DE LA LEY DE INSTITUCIONES DE CRÉDITO, CERTIFICAMOS QUE LA PRESENTE ES UNA IMPRESIÓN FIEL Y EXACTA QUE CONSTA DE 379 HOJAS, OBTENIDA DEL SISTEMA ÓPTICO DE DIGITALIZACIÓN DE IMÁGENES DEL ARCHIVO DE BANCO NACIONAL DE MÉXICO, S.A., LO QUE SE HACE CONSTAR PARA LOS EFECTOS LEGALES A QUE HAYA LUGAR.

ART.110
FRACC. V,VII
LFTAIP
MOTIVACIÓN 1

ART. 113
FRACC I LFTAIP
MOTIVACION 2

730
726
726

Banamex ESTADO DE CUENTA AL 06 DE OCTUBRE DE 2014

[redacted]

CON FUNDAMENTO EN LO DISPUESTO POR EL ARTÍCULO 100 DE LA LEY DE INSTITUCIONES DE CRÉDITO, CERTIFICAMOS QUE LA PRESENTE ES UNA IMPRESIÓN FIEL Y EXACTA QUE CONSTA DE 379 HOJAS, OBTENIDA DEL SISTEMA ÓPTICO DE DIGITALIZACIÓN DE IMÁGENES DEL ARCHIVO DE BANCO NACIONAL DE MÉXICO, S.A., LO QUE SE HACE CONSTAR PARA LOS EFECTOS LEGALES A QUE HAYA LUGAR. HOJA 235 DE 379

ART.110
FRACC. V,VII
LFTAIP
MOTIVACIÓN 1

ART. 113
FRACC I LFTAIP
MOTIVACION 2

Banamex

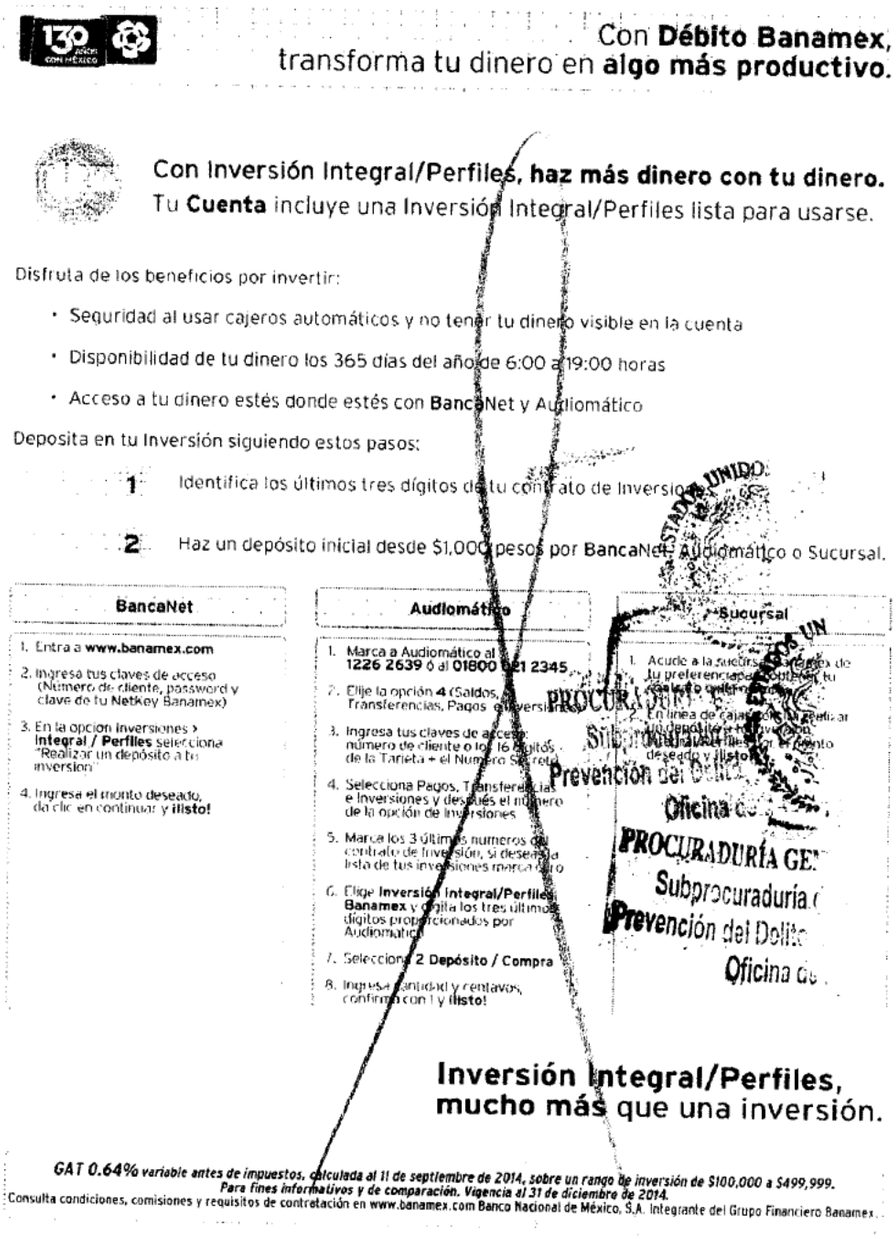

ESTADOS UNIDOS
PROCURADURÍA GE
Subprocuraduría
Prevención del Delito
Oficina de

CON FUNDAMENTO EN LO DISPUESTO POR EL ARTÍCULO 100 DE [redacted] E CRÉDITO
CERTIFICAMOS QUE LA PRESENTE ES UNA IMPRESIÓN FIEL Y EXACTA QUE CONSTA DE 379 HOJAS, OBTENIDA DEL SISTEMA ÓPTICO DE DIGITALIZACIÓN DE IMÁGENES DEL ARCHIVO DE BANCO NACIONAL DE MÉXICO, S.A.,
LO QUE SE HACE CONSTAR PARA LOS EFECTOS LEGALES A QUE HAYA LUGAR. HOJA 236 DE 379

ART.110
FRACC. V,VII
LFTAIP
MOTIVACIÓN 1

ART. 113
FRACC I LFTAIP
MOTIVACION 2

Banamex

731
727
727

Para informarte mejor, ahora vamos al grano

Te presentamos el nuevo **Resumen Financiero de Cuenta**, con información simplificada de tus movimientos, más amigable y en un mismo lugar.

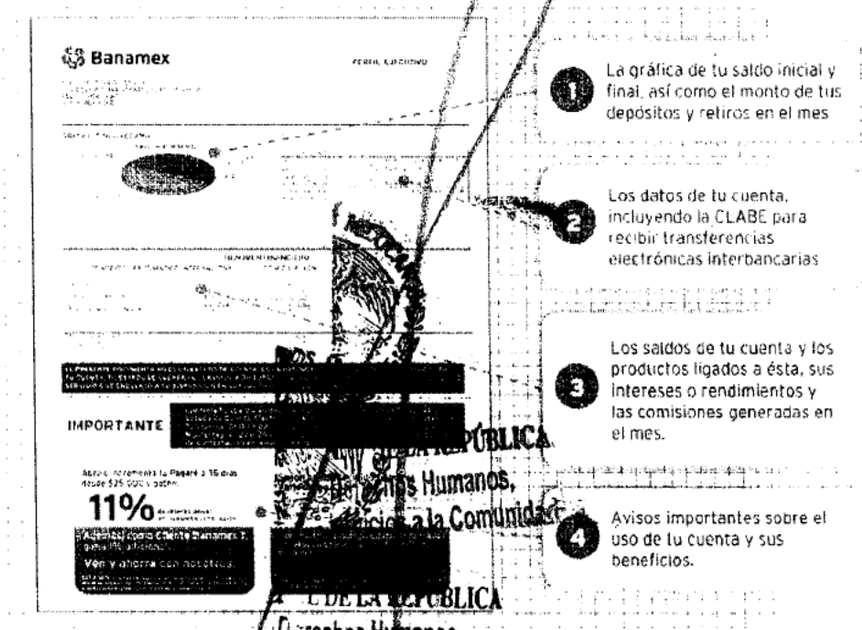

1. La gráfica de tu saldo inicial y final, así como el monto de tus depósitos y retiros en el mes
2. Los datos de tu cuenta, incluyendo la CLABE para recibir transferencias electrónicas interbancarias
3. Los saldos de tu cuenta y los productos ligados a ésta, sus intereses o rendimientos y las comisiones generadas en el mes.
4. Avisos importantes sobre el uso de tu cuenta y sus beneficios.

El Estado de Cuenta con el detalle de tus [redacted] estará disponible en las sucursales Banamex. Para solicitar su envío por e-mail llama al 01 800 021 2345 y desde Ciudad de México, Guadalajara y Monterrey al 1226 2639.

Tu opinión es muy importante

¿Te agrada este formato? ¿La información que contiene es suficiente para tus necesidades? Llama al 01 800 8499640 y comparte tus comentarios.

Consulta condiciones, comisiones y requisitos de contratación en www.banamex.com

[redacted]

CON FUNDAMENTO EN LO DISPUESTO POR EL ARTÍCULO 100 DE LA LEY DE INSTITUCIONES DE CRÉDITO, CERTIFICAMOS QUE LA PRESENTE ES UNA IMPRESIÓN FIEL Y EXACTA QUE CONSTA DE 379 HOJAS, OBTENIDA DEL SISTEMA ÓPTICO DE DIGITALIZACIÓN DE IMÁGENES DEL ARCHIVO DE BANCO NACIONAL DE MÉXICO, S.A., LO QUE SE HACE CONSTAR PARA LOS EFECTOS LEGALES A QUE HAYA LUGAR. HOJA 237 DE 379

ART.110
FRACC. V,VII
LFTAIP
MOTIVACIÓN 1

ART. 113
FRACC I LFTAIP
MOTIVACION 2

Banamex

Glosario de Abreviaturas

1ER	PRIMER
AÑO	AÑO
ANL	ANUALIDAD
ATM	AUTOMATIC TELLER MACHINE
AUD/AUDIOMAT	AUDIOMATICO
AUD E	AUDIOMATICO EMPRESARIAL
AUT	AUTOMATICA/AUTORIZACION
B PER	BANCANET PERSONAL
B PRF	BANCANET PROFESIONAL
BANC	BANCOS
BCA	BANCA
BCDIR	BANCANET DIRECTO
BCNET	BANCANET EMPRESARIAL
BCOS	BANCOS
BENEF	BENEFICIARIO
BESE	BANAMEX EN SU EMPRESA
BANAMEX	BANCO NACIONAL DE MEXICO
BMX/BNM	BANCO NACIONAL DE MEXICO
BNE	BANCANET EMPRESARIAL
BNET	BANCA NET PERSONAL
BNM1LIQ	HORIZONTE BANAMEX UNO
BNMPLUS	HORIZONTE PLUS
BNMDIA	HORIZONTE BANAMEX DOS
BONIF	BONIFICACION
C	CAJERO
CH/CHQ	CHEQUE
C FONDOS	CONCENTRACION FONDOS
C/COPIA	CON COPIA
C/TARJ - C/TARJETA	CON TARJETA
CAJ	CAJERO
CBC	CUENTA BALANCE CERO
CCB	CALIFORNIA COMMERCE BANK
CERTIF	CERTIFICADO
CF	CONCENTRACION FONDOS
CGO	CARGO
CH. DEV S/FONDOS	CHEQUE DEVUELTO SIN FONDOS
CITI	CITIDIRECT
CM	CUENTA MAESTRA
COM	COMISION
COM. CH. S/FONDOS	COMISION CHEQUE SIN FONDOS
COMIS/COMS	COMISION
CONCENT	CONCENTRADORA
CONSULT / CONS	CONSULTA (S)
CP	CAJERO PERMANENTE
CR	CENTRO REPARTO
CTA	CUENTA
CTA. M.	CUENTA MAESTRA
CTAS	CUENTAS
CTO	CONTRATO
CTRO	CENTRO
CRED	CREDITO
CUE	CUENTA
CVE	CLAVE
DEB/DEBIT	DEBITO
DEP	DEPOSITO
DEP P/DISPOSICION	DEPOSITO POR DISPOSICION
DEVOL	DEVOLUCION
DEVUEL	DEVUELTO
DF	DISTRITO FEDERAL
DIGIT	DIGITEM
DISP/DIS	DISPOSICION

DLS/DLLS	DOLARES
DOC	DOCUMENTO
DOMI	DOMICILIACION
DOT	DOTACION
EDO	ESTADO
EDO DE CTA	ESTADO DE CUENTA
EFE/EFECTIV	EFECTIVO
ELEC/ELECTR	ELECTRONICA
EMP	EMPRESARIAL
ESP	ESPECIAL
EXI	EXITOSA
EXIT	EXITOSO
EXT	EXTRANJERO
F/PLAZA	FUERA DE PLAZA
FID	FIDUCIARIO
FINS	FONDOS INSUFICIENTES
FIRME/PZA	FIRME PLAZA
FOR	FORANEO
GAT	GANANCIA ANUAL TOTAL
GEN	GENERACION
GOLD2	HORIZONTE BALANCEADOS 2
GRACI	GRACIAS
GTOS	GASTOS
HORZONT	FONDO DE DINERO 1 BANAMEX
IDE	IMPUESTO DEPOSITO EFECTIVO
IMP	IMPUESTOS
IMP. MN	IMPORTE MONEDA NACIONAL
IMP. ME	IMPORTE MONEDA EXTRANJERA
IMPTE	IMPORTE
IN FA/INT FALL	INTENTOS FALLIDOS
INCUMPL	INCUMPLIMIENTO
INT	INTERES
INTB	INTERBANCARIO
INTBCO/INTERBAN	INTERBANCARIO
INST	INSTITUCIONES
INTS	INTERESES
INV/INVS	INVERSION
ISR	IMPUESTO SOBRE LA RENTA
IVA	IMPUESTO VALOR AGREGADO
L. C.	LINEA DE CREDITO
M DIA	MISMO DIA
M.N.	MONEDA NACIONAL
MA/MAGNE	MAGNETICO
MED	MEDIO
MEN	MENSUALIDAD
MENS	MENSUAL
MOD	MODALIDAD
MOV	MOVIMIENTO
MOVS/MOVTOS	MOVIMIENTOS
NET	BANCANET
No.	NUMERO
NOMI	NOMINA BANAMEX
OPER	OPERACION
PAGOS	PAGOS INTERBANCARIOS
PAQ	PAQUETE
POTE (S)	PENDIENTE
PEMEX	PETROLEOS MEXICANOS
PEND/PENDIENT	PENDIENTE
PERM	PERMANENTE
PREV AUT	PREVENCION AUTOMATICA
PROG	PROGRAMADO

PROM	PROMEDIO
PTOS	PUNTOS
PYME	PAQUETE PYME
R1	MONTO DE 0 A 30 MIL
R2	MONTO DE 30 MIL A 50 MIL
R3	MONTO DE 50 MIL EN ADELANTE
REACTIV	REACTIVACION
REC	RECEPCION
RECH	RECHAZADO(A)
REEMB	REEMBOLSO
REF	REFERENCIA
REND	RENDIMIENTOS
REP/REPOS	REPOSICION
REPOSIC	REPOSICION
RESP	RESPALDO
RET	RETIROS
REV	REVOCACION
RFC	REGISTRO FEDERAL DE CONTRIBUYENTES
S.A.R.	SISTEMA ADMINISTRACION RETIRO
SAT	SISTEMA ADMINISTRACION TRIBUTARIA
S.B.C	SALVO BUEN COBRO
S/FON	SIN FONDOS
S/FONDOS	SIN FONDOS
SA	SOCIEDAD ANONIMA
SA. DE CV	SOCIEDAD ANONIMA DE CAPITAL VARIABLE
SC	SOCIEDAD CIVIL
SDO	SALDO
SEC	SECUENCIA
SEGBANAMEX	SEGUROS BANAMEX
SER	SERVICIO
SER BCA ELEC	SERVICIO BANCA ELECTRONICA
SERV	SERVICIO/SERVICIOS
SOBREG	SOBREGIRO
SOFOM	SOCIEDAD FINANCIERA OBJETO MULTIPLE
SPEI	SERVICIOS PAGOS
SPEIRV	SISTEMA PAGOS ELECTRONICOS
SUC	SUCURSAL
T	TARJETA
T Y CH	TARJETA Y CUENTA
T. D.	TARJETA DEBITO
TAR/TARJ	TARJETA
TB	TARJETAS BANAMEX
TC	TARJETA DE CREDITO
TD	TARJETA DE DEBITO
TASA	TASA
TASE	TASA ESPECIAL
TF	TRANSFERENCIA
TEF	TRANSFERENCIA ELECTRONICA DE FONDOS
TERC	TERCERO
TRAS	TRASPASO
TPV	TERMINAL PUNTO DE VENTA
TXN	TRANSACCION
VENTAN	VENTANILLA
VTO	VENCIMIENTO
X	POR

PROCURADURIA GENERAL DE JUSTICIA DEL DISTRITO FEDERAL
Subprocuraduría de Investigación en Prevención del Delito y Servicios a la Comunidad
Oficina de Información

[redacted]

CON FUNDAMENTO EN LO DISPUESTO POR EL ARTÍCULO 100 DE LA LEY DE INSTITUCIONES DE CRÉDITO, CERTIFICAMOS QUE LA PRESENTE ES UNA IMPRESIÓN FIEL Y EXACTA QUE CONSTA DE 379 HOJAS, OBTENIDA DEL SISTEMA ÓPTICO DE DIGITALIZACIÓN DE IMÁGENES DEL ARCHIVO DE BANCO NACIONAL DE MÉXICO, S.A., LO QUE SE HACE CONSTAR PARA LOS EFECTOS LEGALES A QUE HAYA LUGAR. HOJA 238 DE 379

ART. 110
FRACC. V, VII
LFTAIP
MOTIVACIÓN 1

ART. 113
FRACC I LFTAIP
MOTIVACION 2

732
728
728

Banamex ESTADO DE CUENTA AL 06 DE NOVIEMBRE DE 2014

[redacted]

CON FUNDAMENTO EN LO DISPUESTO POR EL ARTÍCULO 100 DE LA LEY DE INSTITUCIONES DE CRÉDITO, CERTIFICAMOS QUE LA PRESENTE ES UNA IMPRESIÓN FIEL Y EXACTA QUE CONSTA DE 379 HOJAS, OBTENIDA DEL SISTEMA ÓPTICO DE DIGITALIZACIÓN DE IMÁGENES DEL ARCHIVO DE BANCO NACIONAL DE MÉXICO, S.A., LO QUE SE HACE CONSTAR PARA LOS EFECTOS LEGALES A QUE HAYA LUGAR. HOJA 239 DE 379

ART.110
FRACC. V,VII
LFTAIP
MOTIVACIÓN 1

ART. 113
FRACC I LFTAIP
MOTIVACION 2

[redacted]

CON FUNDAMENTO EN LO DISPUESTO POR EL ARTÍCULO 100 DE LA LEY DE INSTITUCIONES DE CRÉDITO, [redacted]
CERTIFICAMOS QUE LA PRESENTE ES UNA IMPRESIÓN FIEL Y EXACTA QUE CONSTA DE 379 HOJAS, OBTENIDA DEL SISTEMA ÓPTICO DE DIGITALIZACIÓN DE IMÁGENES DEL ARCHIVO DE BANCO NACIONAL DE MÉXICO, S.A., LO QUE SE HACE CONSTAR PARA LOS EFECTOS LEGALES A QUE HAYA LUGAR.

ART.110
FRACC. V,VII
LFTAIP
MOTIVACIÓN 1

ART. 113
FRACC I LFTAIP
MOTIVACION 2

Banamex ESTADO DE CUENTA AL 06 DE NOVIEMBRE DE 2014

[redacted]

rvicios a la Comunidad
estigación;

LA REPÚBLICA
s Humanos,
a la Comunidad
ción

[redacted]

CON FUNDAMENTO EN LO DISPUESTO POR EL ARTÍCULO 100 DE LA LEY DE INSTITUCIONES DE CRÉDITO, CERTIFICAMOS QUE LA PRESENTE ES UNA IMPRESIÓN FIEL Y EXACTA QUE CONSTA DE 379 HOJAS, OBTENIDA DEL SISTEMA ÓPTICO DE DIGITALIZACIÓN DE IMÁGENES DEL ARCHIVO DE BANCO NACIONAL DE MÉXICO, S.A., LO QUE SE HACE CONSTAR PARA LOS EFECTOS LEGALES A QUE HAYA LUGAR. HOJA 241 DE 379

ART.110
FRACC. V,VII
LFTAIP
MOTIVACIÓN 1

ART. 113
FRACC I LFTAIP
MOTIVACION 2

[redacted]

Oficina de Investiga

CON FUNDAMENTO EN LO DISPUESTO POR EL ARTÍCULO 100 DE LA LEY DE INSTITUCIONES DE CRÉDITO, [redacted] CERTIFICAMOS QUE LA PRESENTE ES UNA IMPRESIÓN FIEL Y EXACTA QUE CONSTA DE 379 HOJAS, OBTENIDA DEL SISTEMA ÓPTICO DE DIGITALIZACIÓN DE IMÁGENES DEL ARCHIVO DE BANCO NACIONAL DE MÉXICO, S.A., LO QUE SE HACE CONSTAR PARA LOS EFECTOS LEGALES A QUE HAYA LUGAR. HOJA 242 DE 379

ART.110
FRACC. V,VII
LFTAIP
MOTIVACIÓN 1

ART. 113
FRACC I LFTAIP
MOTIVACION 2

734
730
730

Banamex ESTADO DE CUENTA AL 06 DE NOVIEMBRE DE 2014

MA [redacted]

Agradecemos su preferencia

AL DE LA REPÚBLICA
Derechos Humanos,
icios a la Comunidad
stigación

E LA REPÚBLICA
os Humanos,
a la Comunidad
ión

[redacted]

CON FUNDAMENTO EN LO DISPUESTO POR EL ARTÍCULO 100 DE LA LEY DE INSTITUCIONES DE CRÉDITO, CERTIFICAMOS QUE LA PRESENTE ES UNA IMPRESIÓN FIEL Y EXACTA QUE CONSTA DE 379 HOJAS, OBTENIDA DEL SISTEMA ÓPTICO DE DIGITALIZACIÓN DE IMÁGENES DEL ARCHIVO DE BANCO NACIONAL DE MÉXICO, S.A., LO QUE SE HACE CONSTAR PARA LOS EFECTOS LEGALES A QUE HAYA LUGAR. HOJA 243 DE 379

ART.110
FRACC. V,VII
LFTAIP
MOTIVACIÓN 1

ART. 113
FRACC I LFTAIP
MOTIVACION 2

Banamex

130 AÑOS CON MÉXICO

Con **Débito Banamex**, transforma tu dinero en **algo más divertido**.

Diviértete el doble, paga la mitad

Compra los boletos en Cinépolis con **Débito Banamex** de lunes a viernes y te regalamos

50%

de descuento en todas las salas.

Descarga tu cupón en
www.banamex.com/ganocondebito
y preséntalo en taquilla.

Cinépolis



Descarga tu cupón, preséntalo en taquilla y obtén un 50% de descuento por transacción de compra [illegible] válido únicamente de lunes a viernes del 1 de octubre del 2014 hasta el 12 de diciembre del 2014. Cupón limitado a un máximo de compra de 10 boletos por transacción en conjuntos Cinépolis® tradicional y/o Cinépolis VIP® de la República Mexicana. Aplica sobre el precio más alto de lunes a domingo y el correspondiente a cada formato (2D, 3D, 4DX™, Macro XE®, Cinépolis IMAX®, Cinema Park® y Cinépolis VIP®). [illegible] válido para funciones en formato 2D, 3D, 4DX™, Macro XE®, Cinépolis IMAX®, Cinema Park® y Cinépolis VIP®. La transacción de compra puede incluir boletos de cualquier formato disponible en el cine. Cupón válido una sola vez. Los precios preferenciales [illegible] promoción (como son precio de miércoles, matinées, estudiantes, menores de 12 años, personas de la tercera edad o cualquier otro que determine Cinépolis®). No aplica con otras promociones y no es acumulable. No aplica en taquillas automáticas. No aplica en preventas, dulcerías especiales o contenido alternativo. No aplica en reservaciones por Cineticket® o venta avanzada. Sujeto a disponibilidad y cupo en sala. Esta promoción no aplica en días de descanso obligatorio señalados en la Ley Federal del Trabajo. Por seguridad del establecimiento y de los clientes, Cinépolis® se reserva el derecho de admisión. Las empresas anunciantes son responsables del cumplimiento, tarifas y servicios ofrecidos, liberando de cualquier responsabilidad sobre ese particular a las empresas integrantes, afiliadas o subsidiarias del Grupo Financiero Banamex. Consulta condiciones, comisiones y requisitos de contratación de Tarjetas de Débito Banamex en www.banamex.com Banco Nacional de México, S.A., Integrante del Grupo Financiero Banamex.

[redacted]

CON FUNDAMENTO EN LO DISPUESTO POR EL ARTÍCULO 100 DE LA LEY DE INSTITUCIONES DE CRÉDITO, CERTIFICAMOS QUE LA PRESENTE ES UNA IMPRESIÓN FIEL Y EXACTA QUE CONSTA DE 379 HOJAS, OBTENIDA DEL SISTEMA ÓPTICO DE DIGITALIZACIÓN DE IMÁGENES DEL ARCHIVO DE BANCO NACIONAL DE MÉXICO, S.A., LO QUE SE HACE CONSTAR PARA LOS EFECTOS LEGALES A QUE HAYA LUGAR. HOJA 244 DE 379

ART. 110
FRACC. V, VII
LFTAIP
MOTIVACIÓN 1

ART. 113
FRACC I LFTAIP
MOTIVACION 2

Banamex

735
731
731

Para informarte mejor, ahora vamos al grano

Te presentamos el nuevo **Resumen Financiero de Cuenta**, con información simplificada de tus movimientos, más amigable y en un mismo lugar.

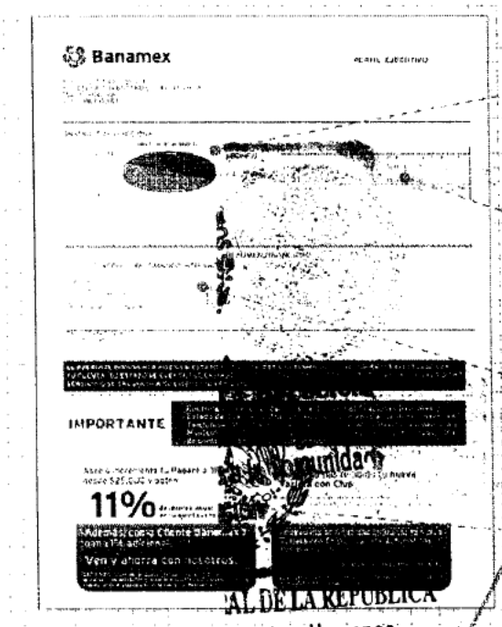

1. La gráfica de tu saldo inicial y final, así como el monto de tus depósitos y retiros en el mes
2. Los datos de tu cuenta, incluyendo la CLABE para recibir transferencias electrónicas interbancarias
3. Los saldos de tu cuenta y los productos ligados a ésta, sus intereses o rendimientos y las comisiones generadas en el mes.
4. Avisos importantes sobre el uso de tu cuenta y sus beneficios.

AL DE LA REPÚBLICA
Derechos Humanos,
Atención a la Comunidad
Investigación

El Estado de Cuenta con [illegible] estará disponible en las sucursales Banamex. Para solicitar su envío por e-mail llama al 01 800 021 2345 y desde Ciudad de México, Guadalajara y Monterrey al 1226 2639.

Tu opinión es muy importante

¿Te agrada este formato? ¿La información que contiene es suficiente para tus necesidades? Llama al 01 800 849 9640 y comparte tus comentarios.

Consulta condiciones, comisiones y requisitos de contratación en www.banamex.com

[redacted]

CON FUNDAMENTO EN LO DISPUESTO POR EL ARTÍCULO 100 DE LA LEY DE INSTITUCIONES DE CRÉDITO, CERTIFICAMOS QUE LA PRESENTE ES UNA IMPRESIÓN FIEL Y EXACTA QUE CONSTA DE 379 HOJAS, OBTENIDA DEL SISTEMA ÓPTICO DE DIGITALIZACIÓN DE IMÁGENES DEL ARCHIVO DE BANCO NACIONAL DE MÉXICO, S.A., LO QUE SE HACE CONSTAR PARA LOS EFECTOS LEGALES A QUE HAYA LUGAR. HOJA 245 DE 379

ART.110
FRACC. V,VII
LFTAIP
MOTIVACIÓN 1

ART. 113
FRACC I LFTAIP
MOTIVACION 2

Banamex

Glosario de Abreviaturas

1ER	PRIMER
A@O	AÑO
ANL	ANUALIDAD
ATM	AUTOMATIC TELLER MACHINE
AUD/AUDIOMAT	AUDIOMATICO
AUD E	AUDIOMATICO EMPRESARIAL
AUT	AUTOMATICA/AUTORIZACION
B PER	BANCANET PERSONAL
B PRF	BANCANET PROFESIONAL
BANC	BANCOS
BCA	BANCA
BCDIR	BANCANET DIRECTO
BCNET	BANCANET EMPRESARIAL
BCOS	BANCOS
BENEF	BENEFICIARIO
BESE	BANAMEX EN SU EMPRESA
BANAMEX	BANCO NACIONAL DE MEXICO
BMX/BNM	BANCO NACIONAL DE MEXICO
BNE	BANCANET EMPRESARIAL
BNET	BANCA NET PERSONAL
BNMILIQ	HORIZONTE BANAMEX UNO
BNMPLUS	HORIZONTE PLUS
BNNDIA	HORIZONTE BANAMEX DOS
BONIF	BONIFICACION
C	CAJERO
CH/CHQ	CHEQUE
C FONDOS	CONCENTRACION FONDOS
C/COPIA	CON COPIA
C/TARJ - C/TARJETA	CON TARJETA
CAJ	CAJERO
CBC	CUENTA BALANCE CERO
CCB	CALIFORNIA COMMERCE BANK
CERTIF	CERTIFICADO
CF	CONCENTRACION FONDOS
CGO	CARGO
CH. DEV S/FONDOS	CHEQUE DEVUELTO SIN FONDOS
CITI	CITIDIRECT
CN	CUENTA MAESTRA
COM	COMISION
COM. CH. S/FONDOS	COMISION CHEQUE SIN FONDOS
COMIS/COMS	COMISION
CONCENT	CONCENTRADORA
CONSULT / CONS	CONSULTA (S)
CP	CAJERO PERMANENTE
CR	CENTRO REPARTO
CTA	CUENTA
CTA. M.	CUENTA MAESTRA
CTAS	CUENTAS
CTO	CONTRATO
CTRO	CENTRO
CRED	CREDITO
CUE	CUENTA
CVE	CLAVE
DEB/DEBIT	DEBITO
DEP	DEPOSITO
DEP P/DISPOSICION	DEPOSITO POR DISPOSICION
DEVOL	DEVOLUCION
DEVUEL	DEVUELTO
DF	DISTRITO FEDERAL
DIGIT	DIGITEM
DISP/DIS	DISPOSICION
DLS/DLLS	DOLARES
DOC	DOCUMENTO
DOMI	DOMICILIACION
DOT	DOTACION
EDO	ESTADO
EDO DE CTA	ESTADO DE CUENTA
EFE/EFECTIV	EFECTIVO
ELEC/ELECTR	ELECTRONICA
EMP	EMPRESARIAL
ESP	ESPECIAL
EXI	EXITOSA
EXIT	EXITOSO
EXT	EXTRANJERO
F/PLAZA	FUERA DE PLAZA
FID	FIDUCIARIO
FINS	FONDOS INSUFICIENTES
FIRME/PZA	FIRME PLAZA
FOR	FORANEO
GAT	GANANCIA ANUAL TOTAL
GEN	GENERACION
GOLD2	HORIZONTE BALANCEADOS 2
GRACI	GRACIAS
GTOS	GASTOS
HORZONT	FONDO DE DINERO I BANAMEX
IDE	IMPUESTO DEPOSITO EFECTIVO
IMP	IMPUESTOS
IMP. MN	IMPORTE MONEDA NACIONAL
IMP. ME	IMPORTE MONEDA EXTRANJERA
IMPTE	IMPORTE
IN FA/INT FALL	INTENTOS FALLIDOS
INCUMPL	INCUMPLIMIENTO
INT	INTERES
INTB	INTERBANCARIO
INTBCO/INTERBAN	INTERBANCARIO
INST	INSTITUCIONES
INTS	INTERESES
INV/INVS	INVERSION
ISR	IMPUESTO SOBRE LA RENTA
IVA	IMPUESTO VALOR AGREGADO
L. C.	LINEA DE CREDITO
M DIA	MISMO DIA
M.N.	MONEDA NACIONAL
MA/MAGNE	MAGNETICO
MED	MEDIO
MEN	MENSUALIDAD
MENS	MENSUAL
MOD	MODALIDAD
MOV	MOVIMIENTO
MOVS/MOVTOS	MOVIMIENTOS
NET	BANCANET
No.	NUMERO
NOMI	NOMINA BANAMEX
OPER	OPERACION
PAGOS	PAGOS INTERBANCARIOS
PAQ	PAQUETE
PDTE (S)	PENDIENTE
PEMEX	PETROLEOS MEXICANOS
PEND/PENDIENT	PENDIENTE
PERM	PERMANENTE
PREV AUT	PREVENCION AUTOMATICA
PROG	PROGRAMADO
PROM	PROMEDIO
PTOS	PUNTOS
PYME	PAQUETE PYME
R1	MONTO DE 0 A 30 MIL
R2	MONTO DE 30 MIL A 50 MIL
R3	MONTO DE 50 MIL EN ADELANTE
REACTIV	REACTIVACION
REC	RECEPCION
RECH	RECHAZADO(A)
REEMB	REEMBOLSO
REF	REFERENCIA
REND	RENDIMIENTOS
REP/REPOS	REPOSICION
REPOSIC	REPOSICION
RESP	RESPALDO
RET	RETIROS
REV	REVOCACION
RFC	REGISTRO FEDERAL DE CONTRIBUYENTES
S.A.R.	SISTEMA ADMINISTRACION RETIRO
SAT	SISTEMA ADMINISTRACION TRIBUTARIA
S.B.C	SIN BUEN COBRO
S/FON	SIN FONDOS
S/FONDOS	SIN FONDOS
SA	SOCIEDAD ANONIMA
SA DE CV	SOCIEDAD ANONIMA DE CAPITAL VARIABLE
SC	SOCIEDAD CIVIL
SDO	SALDO
SEC	SECUENCIA
SEGBANAMEX	SEGUROS BANAMEX
SER	SERVICIO
SERBCA	SERVICIO BANCA ELECTRONICA
SERV	SERVICIO/SERVICIOS
SOF	SOCIEDAD
SOFOM	SOCIEDAD FINANCIERA OBJETO
SPEI	SERVICIOS PAGOS INTERBANCARIOS
SPEUA	SISTEMA PAGOS ELECTRONICOS USO AMPLIADO
SUC	SUCURSAL
T	TARJETA
T Y CH	TARJETA Y CHEQUES
T. D.	TARJETA DEBITO
TAR/TARJ	TARJETA
TB	TARJETAS BANAMEX
TC	TARJETA DE CREDITO
TC	TIPO DE CAMBIO
T. GRA	TASA GRAVADA
T. EXE	TASA EXENTA
TEF	TRANSFERENCIA ELECTRONICA DE PAGOS
TEL	TELEFONO
TRAS	TRASPASO
TPV	TERMINAL PUNTO DE VENTA
TXN	TRANSACCION
VENTAN	VENTANILLA
VTO	VENCIMIENTO
X	POR

PROCURADURIA GENERAL DE LA REPUBLICA
Subprocuraduría de Prevención del Delito y Servicios a la Comunidad
Oficialía de Partes
ESTADOS UNIDOS MEXICANOS

CON FUNDAMENTO EN LO DISPUESTO POR EL ARTÍCULO 100 DE LA LEY DE INSTITUCIONES DE CRÉDITO. CERTIFICAMOS QUE LA PRESENTE ES UNA IMPRESIÓN FIEL Y EXACTA QUE CONSTA DE 379 HOJAS, OBTENIDA DEL SISTEMA ÓPTICO DE DIGITALIZACIÓN DE IMÁGENES DEL ARCHIVO DE BANCO NACIONAL DE MÉXICO, S.A., LO QUE SE HACE CONSTAR PARA LOS EFECTOS LEGALES A QUE HAYA LUGAR.

ART.110
FRACC. V,VII
LFTAIP
MOTIVACIÓN 1

ART. 113
FRACC I LFTAIP
MOTIVACION 2

736
732
732

[redacted]

[redacted]

CON FUNDAMENTO EN LO DISPUESTO POR EL ARTÍCULO 100 DE LA LEY DE INSTITUCIONES DE CRÉDITO, CERTIFICAMOS QUE LA PRESENTE ES UNA IMPRESIÓN FIEL Y EXACTA QUE CONSTA DE 379 HOJAS, OBTENIDA DEL SISTEMA ÓPTICO DE DIGITALIZACIÓN DE IMÁGENES DEL ARCHIVO DE BANCO NACIONAL DE MÉXICO, S.A., LO QUE SE HACE CONSTAR PARA LOS EFECTOS LEGALES A QUE HAYA LUGAR. HOJA 247 DE 379

ART.110
FRACC. V,VII
LFTAIP
MOTIVACIÓN 1

ART. 113
FRACC I LFTAIP
MOTIVACION 2

[redacted]

CON FUNDAMENTO EN LO DISPUESTO POR EL ARTÍCULO 100 DE LA [redacted] DE CRÉDITO,
CERTIFICAMOS QUE LA PRESENTE ES UNA IMPRESIÓN FIEL Y EXACTA QUE CONSTA DE 379 HOJAS, OBTENIDA
DEL SISTEMA ÓPTICO DE DIGITALIZACIÓN DE IMÁGENES DEL ARCHIVO DE BANCO NACIONAL DE MÉXICO, S.A.,
LO QUE SE HACE CONSTAR PARA LOS EFECTOS LEGALES A QUE HAYA LUGAR.

ART.110
FRACC. V,VII
LFTAIP
MOTIVACIÓN 1

ART. 113
FRACC I LFTAIP
MOTIVACION 2

[redacted]

CON FUNDAMENTO EN LO DISPUESTO POR EL ARTÍCULO 100 DE LA [redacted] DE CRÉDITO, CERTIFICAMOS QUE LA PRESENTE ES UNA IMPRESIÓN FIEL Y EXACTA QUE CONSTA DE 379 HOJAS, OBTENIDA DEL SISTEMA ÓPTICO DE DIGITALIZACIÓN DE IMÁGENES DEL ARCHIVO DE BANCO NACIONAL DE MÉXICO, S.A., LO QUE SE HACE CONSTAR PARA LOS EFECTOS LEGALES A QUE HAYA LUGAR. HOJA 249 DE 379

ART.110 FRACC. V,VII LFTAIP MOTIVACIÓN 1

ART. 113 FRACC I LFTAIP MOTIVACION 2

[redacted]

Agradecemos su preferencia

Oficina de In...

[redacted]

CON FUNDAMENTO EN LO DISPUESTO POR EL ARTÍCULO 100 DE LA LEY DE INSTITUCIONES DE CRÉDITO, CERTIFICAMOS QUE LA PRESENTE ES UNA IMPRESIÓN FIEL Y EXACTA QUE CONSTA DE 379 HOJAS, OBTENIDA DEL SISTEMA ÓPTICO DE DIGITALIZACIÓN DE IMÁGENES DEL ARCHIVO DE BANCO NACIONAL DE MÉXICO, S.A., LO QUE SE HACE CONSTAR PARA LOS EFECTOS LEGALES A QUE HAYA LUGAR. HOJA 250 DE 379

ART.110
FRACC. V,VII
LFTAIP
MOTIVACIÓN 1

ART. 113
FRACC I LFTAIP
MOTIVACION 2

Banamex

~~750~~
~~734~~
734

En Banamex protegemos su información.

Para brindarle más seguridad en el manejo de sus datos personales, **su Número de Cliente dejará de incluirse en los siguientes estados de cuenta que recibirá por correo postal.**

En caso necesario, podrá consultarlo a través de los siguientes medios:

- En la **versión electrónica del estado de cuenta** que se envía por e-mail. Si aún no la tiene, solicítela por Audiomático, BancaNet o en Sucursales Banamex.
- En el **Centro de Atención Telefónica** llamando al 1226-2639 en la Ciudad de México y 01-800-021-2345 en el resto del país Seleccione la opción **6** del menú de entrada y marque **0** para asistencia de un Ejecutivo.
- En **Sucursales Banamex**, presentando una identificación oficial vigente.

Atentamente,

Banco Nacional de México, S.A.
Integrante del Grupo Financiero Banamex

LA REPÚBLICA
L DE LA REPÚBLICA
rechos Humanos,
icios a la Comunidad

Banamex

Consulte condiciones, comisiones y requisitos de contratación en www. banamex.com

[redacted]

CON FUNDAMENTO EN LO DISPUESTO POR EL ARTÍCULO 100 DE LA LEY DE INSTITUCIONES DE CRÉDITO, CERTIFICAMOS QUE LA PRESENTE ES UNA IMPRESIÓN FIEL Y EXACTA QUE CONSTA DE 379 HOJAS, OBTENIDA DEL SISTEMA ÓPTICO DE DIGITALIZACIÓN DE IMÁGENES DEL ARCHIVO DE BANCO NACIONAL DE MÉXICO, S.A., LO QUE SE HACE CONSTAR PARA LOS EFECTOS LEGALES A QUE HAYA LUGAR. HOJA 251 DE 379

ART.110
FRACC. V,VII
LFTAIP
MOTIVACIÓN 1

ART. 113
FRACC I LFTAIP
MOTIVACION 2

Banamex

Para informarte mejor, ahora vamos al grano

Te presentamos el nuevo **Resumen Financiero de Cuenta**, con información simplificada de tus movimientos, más amigable y en un mismo lugar.

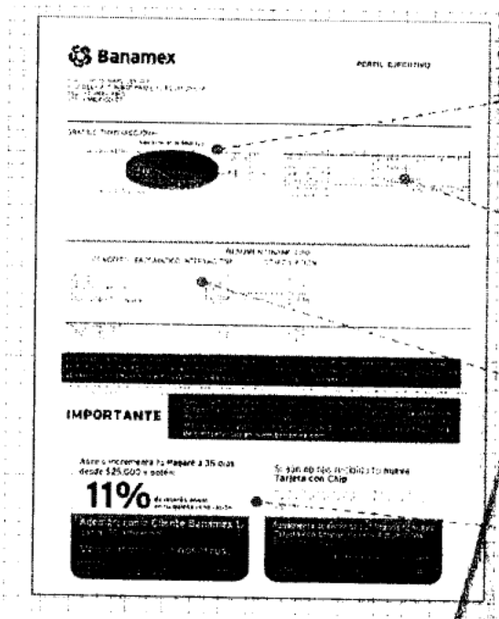

1. La gráfica de tu saldo inicial y final, así como el m[illegible] depósitos y retiros en el [illegible]
2. Los datos de tu cuenta, incluyendo la CLABE [illegible] recibir transferencias electrónicas interbancarias.
3. Los saldos de tu cuenta y los productos [illegible] intereses [illegible] el mes.
4. Avisos importantes sobre el uso de tu cuenta y sus beneficios.

El Estado de Cuenta con el detalle de tus operaciones estará disponible [illegible] Banamex. Para solicitar su envío por e-mail llama al 01 800 021 2345 y desde Ciudad de México, Guadalajara y Monterrey al 1226 2639.

Tu opinión es muy importante

¿Te agrada este formato? ¿La información que contiene es suficiente para tus necesidades? Llama al 01 800 849 9640 y comparte tus comentarios.

Consulta condiciones, comisiones y requisitos de contratación en www.banamex.com

CON FUNDAMENTO EN LO DISPUESTO POR EL ARTÍCULO 100 DE LA [redacted] CRÉDITO, CERTIFICAMOS QUE LA PRESENTE ES UNA IMPRESIÓN FIEL Y EXACTA QUE CONSTA DE 379 HOJAS, OBTENIDA DEL SISTEMA ÓPTICO DE DIGITALIZACIÓN DE IMÁGENES DEL ARCHIVO DE BANCO NACIONAL DE MÉXICO, S.A., LO QUE SE HACE CONSTAR PARA LOS EFECTOS LEGALES A QUE HAYA LUGAR.

ART.110
FRACC. V,VII
LFTAIP
MOTIVACIÓN 1

ART. 113
FRACC I LFTAIP
MOTIVACION 2

~~59~~
~~735~~
735

Banamex

Glosario de Abreviaturas

1ER	PRIMER
AÑO	AÑO
ANL	ANUALIDAD
ATM	AUTOMATIC TELLER MACHINE
AUD/AUDIOMAT	AUDIOMATICO
AUD E	AUDIOMATICO EMPRESARIAL
AUT	AUTOMATICA/AUTORIZACION
B PER	BANCANET PERSONAL
B PRF	BANCANET PROFESIONAL
BANC	BANCOS
BCA	BANCA
BCDIR	BANCANET DIRECTO
BCNET	BANCANET EMPRESARIAL
BCOS	BANCOS
BENEF	BENEFICIARIO
BESE	BANAMEX EN SU EMPRESA
BANAMEX	BANCO NACIONAL DE MEXICO
BMX/BNM	BANCO NACIONAL DE MEXICO
BNE	BANCANET EMPRESARIAL
BNET	BANCA NET PERSONAL
BNMTLIQ	HORIZONTE BANAMEX UNO
BNMPLUS	HORIZONTE PLUS
BNMDIA	HORIZONTE BANAMEX DOS
BONIF	BONIFICACION
C	CAJERO
CH/CHQ	CHEQUE
C FONDOS	CONCENTRACION FONDOS
C/COPIA	CON COPIA
C/TARJ - C/TARJETA	CON TARJETA
CAJ	CAJERO
CBC	CUENTA BALANCE CERO
CCB	CALIFORNIA COMMERCE BAN
CERTIF	CERTIFICADO
CF	CONCENTRACION FONDOS
CGO	CARGO
CH. DEV S/FONDOS	CHEQUE DEVUELTO SIN FONDO
CITI	CITIDIRECT
CM	CUENTA MAESTRA
COM	COMISION
COM. CH. S/FONDOS	COMISION CHEQUE SIN FONDO
COMIS/COMS	COMISION
CONCENT	CONCENTRADORA
CONSULT / CONS	CONSULTA (S)
CP	CAJERO PERMANENTE
CR	CENTRO REPARTO
CTA	CUENTA
CTA. M.	CUENTA MAESTRA
CTAS	CUENTAS
CTO	CONTRATO
CTRO	CENTRO
CRED	CREDITO
CUE	CUENTA
CVE	CLAVE
DEB/DEBIT	DEBITO
DEP	DEPOSITO
DEP P/DISPOSICION	DEPOSITO POR DISPOSICION
DEVOL	DEVOLUCION
DEVUEL	DEVUELTO
DF	DISTRITO FEDERAL
DIGIT	DIGITEM
DISP/DIS	DISPOSICION
DLS/DELS	DOLARES
DOC	DOCUMENTO
DOMI	DOMICILIACION
DOT	DOTACION
EDO	ESTADO
EDO DE CTA	ESTADO DE CUENTA
EFE/EFECTIV	EFECTIVO
ELEC/ELECTR	ELECTRONICA
EMP	EMPRESARIAL
ESP	ESPECIAL
EXI	EXITOSA
EXIT	EXITOSO
EXT	EXTRANJERO
F/PLAZA	FUERA DE PLAZA
FID	FIDUCIARIO
FIMS	FONDOS INSUFICIENTES
FIRME/PZA	FIRME PLAZA
FOR	FORANEO
GAT	GANANCIA ANUAL TOTAL
GEN	GENERACION
GOLD2	HORIZONTE BALANCEADOS 2
GRACI	GRACIAS
GTOS	GASTOS
HORIZONT	FONDO DE DINERO 1 BANAMEX
IDE	IMPUESTO DEPOSITO EFECTIVO
IMP	IMPUESTOS
IMP. MN	IMPORTE MONEDA NACIONAL
IMP. ME	IMPORTE MONEDA EXTRANJERA
IMPTE	IMPORTE
IN FA/INT FALL	INTENTOS FALLIDOS
INCUMPL	INCUMPLIMIENTO
INT	INTERES
INTERBANCARIO	INTERBANCARIO
INTERCO/INTERCO	INTERBANCARIO
INTERCOMPANIAS	INSTITUCIONES
INTS	INTERESES
INV	INVERSION
ISR	IMPUESTO SOBRE LA RENTA
IVA	IMPUESTO VALOR AGREGADO
LC	LINEA DE CREDITO
M DIA	MISMO DIA
M.N.	MONEDA NACIONAL
MAGNETIC	MAGNETICO
MED	MEDIO
MEN	MENSUALIDAD
MENS	MENSUAL
MOD	MODALIDAD
MOV	MOVIMIENTO
MOVS/MOVTOS	MOVIMIENTOS
NBC	BANCANET
No.	NUMERO
NUEVO BANAMEX	BANAMEX
OPER	OPERACION
PAGOS INTERBANCARIOS	PAGOS INTERBANCARIOS
PAQ	PAQUETE
PDTE (S)	PENDIENTE
PEMEX	PETROLEOS MEXICANOS
PEND/PENDIENT	PENDIENTE
PERM	PERMANENTE
PREV AUT	PREVENCION AUTOMATICA
PROG	PROGRAMADO
PROM	PROMEDIO
PTOS	PUNTOS
PYME	PAQUETE PYME
R1	MONTO DE 0 A 30 MIL
R2	MONTO DE 30 MIL A 50 MIL
R3	MONTO DE 50 MIL EN ADELANTE
REACTIV	REACTIVACION
REC	RECEPCION
RECH	RECHAZADO(A)
REEMB	REEMBOLSO
REF	REFERENCIA
REND	RENDIMIENTOS
REP/REPOS	REPOSICION
REPOSIC	REPOSICION
RESP	RESPALDO
RET	RETIROS
REV	REVOCACION
RFC	REGISTRO FEDERAL DE CONTRIBUYENTES
S.A.R.	SISTEMA ADMINISTRACION RETIRO
SAT	SISTEMA ADMINISTRACION TRIBUTARIA
S.B.C	SALVO BUEN COBRO
S/FON	SIN FONDOS
S/FONDOS	SIN FONDOS
SA	SOCIEDAD ANONIMA
SA DE CV	SOCIEDAD ANONIMA DE CAPITAL VARIABLE
SC	SOCIEDAD CIVIL
SDO	SALDO
SEC	SECUENCIA
SEGBANAMEX	SEGUROS BANAMEX
SER	SERVICIO
SER BCA ELEC	SERVICIO BANCA ELECTRONICA
SERV	SERVICIO/SERVICIOS
SOBREG	SOBREGIRO
SOFOM	SOCIEDAD FINANCIERA OBJETO MULTIPLE
SPEI	SERVICIOS PAGOS ELECTRONICOS INTERBANCARIOS
SPEUA	SISTEMA PAGOS ELECTRONICOS USO AMPLIADO
SUC	SUCURSAL
T	TARJETA
T Y CH	TARJETA Y CHEQUERA
T. D.	TARJETA DEBITO
TAR/TARJ	TARJETA
TB	TARJETAS BANAMEX
TC	TARJETA DE CREDITO
TC	TIPO DE CAMBIO
T. GRA	TASA GRAVABLE
T. EXE	TASA EXENTA
TEF	TRANSFERENCIA ELECTRONICA DE PAGOS
TERC	TERCEROS
TRAS	TRASPASO
TPV	TERMINAL PUNTO VENTA
TXN	TRANSACCION
VENTAN	VENTANILLA
VTO	VENCIMIENTO
X	POR

DE LA REPÚBLICA
Derechos Humanos
ervicios a la Comunidad
Visitaduría

[redacted]

CON FUNDAMENTO EN LO DISPUESTO POR EL ARTÍCULO 100 DE LA LEY DE INSTITUCIONES DE CRÉDITO, CERTIFICAMOS QUE LA PRESENTE ES UNA IMPRESIÓN FIEL Y EXACTA QUE CONSTA DE 379 HOJAS, OBTENIDA DEL SISTEMA ÓPTICO DE DIGITALIZACIÓN DE IMÁGENES DEL ARCHIVO DE BANCO NACIONAL DE MÉXICO, S.A., LO QUE SE HACE CONSTAR PARA LOS EFECTOS LEGALES A QUE HAYA LUGAR. HOJA 253 DE 379

ART.110
FRACC. V,VII
LFTAIP
MOTIVACIÓN 1

ART. 113
FRACC I LFTAIP
MOTIVACION 2

[redacted]

CON FUNDAMENTO EN LO DISPUESTO POR EL ARTÍCULO 100 DE LA LEY DE INSTITUCIONES DE CRÉDITO, [redacted]
CERTIFICAMOS QUE LA PRESENTE ES UNA IMPRESIÓN FIEL Y EXACTA QUE CONSTA DE 379 HOJAS, OBTENIDA DEL SISTEMA ÓPTICO DE DIGITALIZACIÓN DE IMÁGENES DEL ARCHIVO DE BANCO NACIONAL DE MÉXICO, S.A., LO QUE SE HACE CONSTAR PARA LOS EFECTOS LEGALES A QUE HAYA LUGAR.

ART.110
FRACC. V,VII
LFTAIP
MOTIVACIÓN 1

ART. 113
FRACC I LFTAIP
MOTIVACION 2

740
736
736

Banamex

ESTADO DE CUENTA AL 06 DE ENERO DE 2015

CLIENTE: [redacted]

[redacted]

CON FUNDAMENTO EN LO DISPUESTO POR EL ARTÍCULO 100 DE LA LEY DE INSTITUCIONES DE CRÉDITO, [redacted] CERTIFICAMOS QUE LA PRESENTE ES UNA IMPRESIÓN FIEL Y EXACTA QUE CONSTA DE 379 HOJAS, OBTENIDA DEL SISTEMA ÓPTICO DE DIGITALIZACIÓN DE IMÁGENES DEL ARCHIVO DE BANCO NACIONAL DE MÉXICO, S.A., LO QUE SE HACE CONSTAR PARA LOS EFECTOS LEGALES A QUE HAYA LUGAR. HOJA 255 DE 379

ART.110
FRACC. V,VII
LFTAIP
MOTIVACIÓN 1

ART. 113
FRACC I LFTAIP
MOTIVACION 2

[redacted]

ESTE DOCUMENTO ES UNA REPRESENTACIÓN IMPRESA DE UN CFDI

[redacted]

CON FUNDAMENTO EN LO DISPUESTO POR EL ARTÍCULO 100 DE LA LEY DE INSTITUCIONES DE CRÉDITO, CERTIFICAMOS QUE LA PRESENTE ES UNA IMPRESIÓN FIEL Y EXACTA QUE CONSTA DE 379 HOJAS, OBTENIDA DEL SISTEMA ÓPTICO DE DIGITALIZACIÓN DE IMÁGENES DEL ARCHIVO DE BANCO NACIONAL DE MÉXICO, S.A., LO QUE SE HACE CONSTAR PARA LOS EFECTOS LEGALES A QUE HAYA LUGAR. HOJA 256 DE 379

ART.110
FRACC. V,VII
LFTAIP
MOTIVACIÓN 1

ART. 113
FRACC I LFTAIP
MOTIVACION 2

[redacted]

[redacted]

vestigación

Agradecemos su preferencia

[redacted]

CON FUNDAMENTO EN LO DISPUESTO POR EL ARTÍCULO 100 DE LA LEY DE INSTITUCIONES DE CRÉDITO, CERTIFICAMOS QUE LA PRESENTE ES UNA IMPRESIÓN FIEL Y EXACTA QUE CONSTA DE 379 HOJAS, OBTENIDA DEL SISTEMA ÓPTICO DE DIGITALIZACIÓN DE IMÁGENES DEL ARCHIVO DE BANCO NACIONAL DE MÉXICO, S.A., LO QUE SE HACE CONSTAR PARA LOS EFECTOS LEGALES A QUE HAYA LUGAR. HOJA 257 DE 379

ART.110 FRACC. V,VII LFTAIP MOTIVACIÓN 1

ART. 113 FRACC I LFTAIP MOTIVACION 2

Banamex

transforma tu dinero en

Con **Débito Banamex**,
algo más productivo.

Haz más dinero con tu dinero

Pagaré Banamex

3%
anual

- Certificado de **$500 pesos** y hasta **30% de descuento** en seguro de auto.
- Oferta preferente en **renovación o reinversión**.
- Servicio y atención **inmediata**.

Acude a tu sucursal Banamex.

IPAB

Fecha de emisión de publicidad: 01 de Noviembre de 2014. Consulta términos, condiciones, comisiones y requisitos de contratación en banamex.com 1. Pagaré 3% rendimiento anual fijo. **GAT 3.03% valor antes de impuestos, rango inversión de $100,000 a $499,999. Plazo 91 días. Al 31 de enero de 2015.** 2. Banamex. Cortesía válida al 30 de Abril de 2015 para disfrutar de servicio preferente en sucursal y vía telefónica. Para mayor información consulta. www.banamex.com/banamex1 3. Seguro de Auto Banamex: Aplican condiciones y exclusiones de la póliza contratada y estándares de servicio. El descuento se bonifica con un certificado aplicable en la renovación del seguro o contrataciones de uno nuevo y aplica para pólizas en cobertura Amplia. Para fines informativos y de comparación. Para cualquier información contáctanos en Sucursales Banamex (Banco Nacional de México S.A.). La vigencia de este certificado es de 1 año a partir de la fecha de expedición. Servicios ofrecidos por Seguros Banamex. Banamex solo actúa como vehículo de referencia de Seguros Banamex. Consulta en www.banamex.com/seguro de auto. 4. En caso de Reinversión, se aplicará una tasa de interés mayor a la ofrecida al público en general publicada en www.banamex.com en la fecha de la reinversión. Banco Nacional de México S.A. Integrante del Grupo Financiero Banamex.

[redacted]

CON FUNDAMENTO EN LO DISPUESTO POR EL ARTÍCULO 100 DE LA LEY DE INSTITUCIONES DE CRÉDITO, CERTIFICAMOS QUE LA PRESENTE ES UNA IMPRESIÓN FIEL Y EXACTA QUE CONSTA DE 379 HOJAS, OBTENIDA DEL SISTEMA ÓPTICO DE DIGITALIZACIÓN DE IMÁGENES DEL ARCHIVO DE BANCO NACIONAL DE MÉXICO, S.A., LO QUE SE HACE CONSTAR PARA LOS EFECTOS LEGALES A QUE HAYA LUGAR. HOJA 258 DE 379

ART.110
FRACC. V,VII
LFTAIP
MOTIVACIÓN 1

ART. 113
FRACC I LFTAIP
MOTIVACION 2

Banamex

772
738
738

Para informarte mejor, ahora vamos al grano

Te presentamos el nuevo **Resumen Financiero de Cuenta**, con información simplificada de tus movimientos, más amigable y en un mismo lugar.

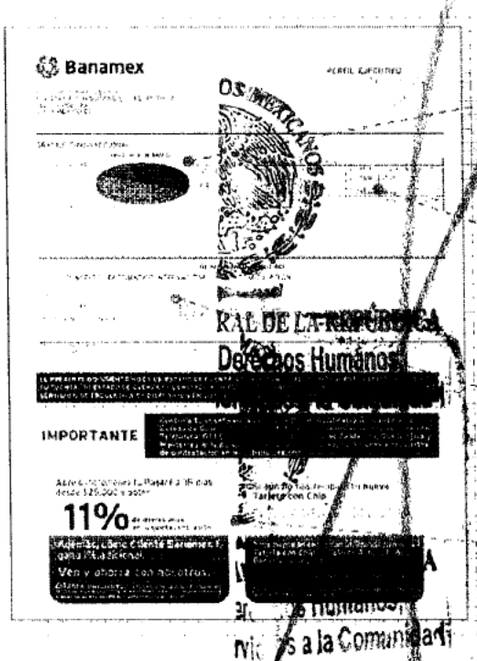

1. La gráfica de tu saldo inicial y final, así como el monto de tus depósitos y retiros en el mes
2. Los datos de tu cuenta, incluyendo la CLABE para recibir transferencias electrónicas interbancarias
3. Los saldos de tu cuenta y los productos ligados a ésta, sus intereses o rendimientos y las comisiones generadas en el mes.
4. Avisos importantes sobre el uso de tu cuenta y sus beneficios.

El Estado de Cuenta con el detalle de tus operaciones estará disponible en las sucursales Banamex. Para solicitar su envío por e-mail llama al 01 800 021 2345 y desde Ciudad de México, Guadalajara y Monterrey al 1226 2639.

Tu opinión es muy importante

¿Te agrada este formato? ¿La información que contiene es suficiente para tus necesidades? Llama al 01 800 849 9640 y comparte tus comentarios.

Consulta condiciones, comisiones y requisitos de contratación en www.banamex.com

[redacted] CON FUNDAMENTO EN LO DISPUESTO POR EL ARTÍCULO 100 DE LA LEY DE INSTITUCIONES DE CRÉDITO, CERTIFICAMOS QUE LA PRESENTE ES UNA IMPRESIÓN FIEL Y EXACTA QUE CONSTA DE 379 HOJAS, OBTENIDA DEL SISTEMA ÓPTICO DE DIGITALIZACIÓN DE IMÁGENES DEL ARCHIVO DE BANCO NACIONAL DE MÉXICO, S.A., LO QUE SE HACE CONSTAR PARA LOS EFECTOS LEGALES A QUE HAYA LUGAR. HOJA 259 DE 379

ART. 110
FRACC. V,VII
LFTAIP
MOTIVACIÓN 1

ART. 113
FRACC I LFTAIP
MOTIVACION 2

Banamex

Glosario de Abreviaturas

1ER	PRIMER
A¤O	AÑO
ANL	ANUALIDAD
ATM	AUTOMATIC TELLER MACHINE
AUD/AUDIOMAT	AUDIOMATICO
AUD E	AUDIOMATICO EMPRESARIAL
AUT	AUTOMATICA/AUTORIZACION
B PER	BANCANET PERSONAL
B PRF	BANCANET PROFESIONAL
BANC	BANCOS
BCA	BANCA
BCDIR	BANCANET DIRECTO
BCNET	BANCANET EMPRESARIAL
BCOS	BANCOS
BENEF	BENEFICIARIO
BESE	BANAMEX EN SU EMPRESA
BANAMEX	BANCO NACIONAL DE MEXICO
BMX/BNM	BANCO NACIONAL DE MEXICO
BNE	BANCANET EMPRESARIAL
BNET	BANCA NET PERSONAL
BNMILIQ	HORIZONTE BANAMEX UNO
BNMPLUS	HORIZONTE PLUS
BNMUDA	HORIZONTE BANAMEX DOS
BONIF	BONIFICACION
C	CAJERO
CH/CHQ	CHEQUE
C FONDOS	CONCENTRACION FONDOS
C/COPIA	CON COPIA
C/TARJ - C/TARJETA	CON TARJETA
CAJ	CAJERO
CBC	CUENTA BALANCE CERO
CCB	CALIFORNIA COMMERCE BANK
CERTIF	CERTIFICADO
CF	CONCENTRACION FONDOS
CGO	CARGO
CH. DEV S/FONDOS	CHEQUE DEVUELTO SIN FONDOS
CITI	CITIDIRECT
CM	CUENTA MAESTRA
COM	COMISION
COM. CH. S/FONDOS	COMISION CHEQUE SIN FONDOS
COMIS/COMS	COMISION
CONCENT	CONCENTRADORA
CONSULT / CONS	CONSULTA (S)
CP	CAJERO PERMANENTE
CR	CENTRO REPARTO
CTA	CUENTA
CTA. M.	CUENTA MAESTRA
CTAS	CUENTAS
CTO	CONTRATO
CTRO	CENTRO
CRED	CREDITO
CUE	CUENTA
CVE	CLAVE
DEB/DEBIT	DEBITO
DEP	DEPOSITO
DEP P/DISPOSICION	DEPOSITO POR DISPOSICION
DEVOL	DEVOLUCION
DEVUEL	DEVUELTO
DF	DISTRITO FEDERAL
DIGIT	DIGITEM
DISP/DIS	DISPOSICION
DLS/DLLS	DOLARES
DOC	DOCUMENTO
DOMI	DOMICILIACION
DOT	DOTACION
EDO	ESTADO
EDO DE CTA	ESTADO DE CUENTA
EFE/EFECTIV	EFECTIVO
ELEC/ELECTR	ELECTRONICA
EMP	EMPRESARIAL
ESP	ESPECIAL
EXI	EXITOSA
EXIT	EXITOSO
EXT	EXTRANJERO
F/PLAZA	FUERA DE PLAZA
FID	FIDUCIARIO
FINS	FONDOS INSUFICIENTES
FIRME/PZA	FIRME PLAZA
FOR	FORANEO
GAT	GANANCIA ANUAL TOTAL
GEN	GENERACION
GOLD2	HORIZONTE BALANCEADOS 2
GRACI	GRACIAS
GTOS	GASTOS
HORZONT	FONDO DE DINERO 1 BANAMEX
IDE	IMPUESTO DEPOSITO EFECTIVO
IMP	IMPUESTOS
IMP. MN	IMPORTE MONEDA NACIONAL
IMP. ME	IMPORTE MONEDA EXTRANJERA
IMPTE	IMPORTE
IN FA/INT FALL	INTENTOS FALLIDOS
INCUMPL	INCUMPLIMIENTO
INT	INTERES
INTB	INTERBANCARIO
INTBCO/INTERBAN	INTERBANCARIO
INST	INSTITUCIONES
INTS	INTERESES
INV/INVS	INVERSION
ISR	IMPUESTO SOBRE LA RENTA
IVA	IMPUESTO VALOR AGREGADO
L. C.	LINEA DE CREDITO
M DIA	MISMO DIA
M.N.	MONEDA NACIONAL
MA/MAGNE	MAGNETICO
MED	MEDIO
MEN	MENSUALIDAD
MENS	MENSUAL
MOD	MODALIDAD
MOV	MOVIMIENTO
MOVS/MOVTOS	MOVIMIENTOS
NET	BANCANET
No.	NUMERO
NOMI	NOMINA BANAMEX
OPER	OPERACION
PAGOS	PAGOS INTERBANCARIOS
PAQ	PAQUETE
POTE (S)	PENDIENTE
PEMEX	PETROLEOS MEXICANOS
PEND/PENDIENT	PENDIENTE
PERM	PERMANENTE
PREVAUT	PREVENCION AUTOMATICA
PROG	PROGRAMADO
PROM	PROMEDIO
PTOS	PUNTOS
PYME	PAQUETE PYME
R1	MONTO DE 0 A 30 MIL
R2	MONTO DE 30 MIL A 50 MIL
R3	MONTO DE 50 MIL EN ADELANTE
REACTIV	REACTIVACION
REC	RECEPCION
RECH	RECHAZADO(A)
REEMB	REEMBOLSO
REF	REFERENCIA
REND	RENDIMIENTOS
REP/REPOS	REPOSICION
REPOSIC	REPOSICION
RESP	RESPALDO
RET	RETIROS
REV	REVOCACION
RFC	REGISTRO FEDERAL DE CONTRIBUYENTES
S.A.R.	SISTEMA DE AHORRO PARA EL RETIRO
SAT	SISTEMA DE ADMINISTRACION TRIBUTARIA
S.B.C	SALDO BANCARIO CONSOLIDADO
S/FON	SIN FONDOS
S/FONDOS	SIN FONDOS
SA	SOCIEDAD ANONIMA
SA DE CV	SOCIEDAD ANONIMA DE CAPITAL VARIABLE
SC	SOCIEDAD CIVIL
SDO	SALDO
SEC	SECUENCIA
SEGBANAMEX	SEGURO BANAMEX
SER	SERVICIO
SER BCA ELEC	SERVICIO BANCA ELECTRONICA
SERV	SERVICIO/SERVICIOS
SOBRES	SOBRES
SOFOM	SOCIEDAD FINANCIERA DE OBJETO MULTIPLE
SPEI	SERVICIO DE PAGOS ELECTRONICOS INTERBANCARIOS
SPEUA	SISTEMA DE PAGOS ELECTRONICOS USO AMPLIADO
SUC	SUCURSAL
T	TARJETA
T Y CH	TARJETA CHEQUERA
T. D.	TARJETA DEBITO
TAR/TARJ	TARJETA
TB	TARJETAS BANAMEX
TC	TARJETA DE CREDITO
TECNA	TASA GRAVABLE
TEXE	TASA EXENTA
TF	TRANSFERENCIA
TIENDA	ELECTRONICA DE PAGOS
TRAS	TRASPASO
TPV	TERMINAL PUNTO VENTA
TRN	TRANSACCION
VENTAN	VENTANILLA
VTO	VENCIMIENTO
X	POR

PROCURADURIA GENERAL
Subprocuraduría de Der
Prevención del Delito y Serv
Oficina de Investi

CON FUNDAMENTO EN LO DISPUESTO POR EL ARTÍCULO 100 DE LA LEY DE INSTITUCIONES DE CRÉDITO, CERTIFICAMOS QUE LA PRESENTE ES UNA IMPRESIÓN FIEL Y EXACTA QUE CONSTA DE 379 HOJAS, OBTENIDA DEL SISTEMA ÓPTICO DE DIGITALIZACIÓN DE IMÁGENES DEL ARCHIVO DE BANCO NACIONAL DE MÉXICO, S.A., LO QUE SE HACE CONSTAR PARA LOS EFECTOS LEGALES A QUE HAYA LUGAR. HOJA 260 DE 379

ART.110
FRACC. V,VII
LFTAIP
MOTIVACIÓN 1

ART. 113
FRACC I LFTAIP
MOTIVACION 2

743
739
739

[redacted]

[redacted]

CON FUNDAMENTO EN LO DISPUESTO POR EL ARTÍCULO 100 DE LA LEY DE INSTITUCIONES DE CRÉDITO, CERTIFICAMOS QUE LA PRESENTE ES UNA IMPRESIÓN FIEL Y EXACTA QUE CONSTA DE 379 HOJAS, OBTENIDA DEL SISTEMA ÓPTICO DE DIGITALIZACIÓN DE IMÁGENES DEL ARCHIVO DE BANCO NACIONAL DE MÉXICO, S.A., LO QUE SE HACE CONSTAR PARA LOS EFECTOS LEGALES A QUE HAYA LUGAR. HOJA 261 DE 379

ART.110
FRACC. V,VII
LFTAIP
MOTIVACIÓN 1

ART. 113
FRACC I LFTAIP
MOTIVACION 2

[redacted]

7,196.59

CON FUNDAMENTO EN LO DISPUESTO POR EL ARTÍCULO 100 DE LA [redacted] DE INSTITUCIONES DE CRÉDITO, CERTIFICAMOS QUE LA PRESENTE ES UNA IMPRESIÓN FIEL Y EXACTA QUE CONSTA DE 379 HOJAS, OBTENIDA DEL SISTEMA ÓPTICO DE DIGITALIZACIÓN DE IMÁGENES DEL ARCHIVO DE BANCO NACIONAL DE MÉXICO, S.A., LO QUE SE HACE CONSTAR PARA LOS EFECTOS LEGALES A QUE HAYA LUGAR.

ART.110
FRACC. V,VII
LFTAIP
MOTIVACIÓN 1

ART. 113
FRACC I LFTAIP
MOTIVACION 2

744
740
740

Banamex ESTADO DE CUENTA AL 06 DE FEBRERO DE 2015

[redacted]

[redacted]

Derechos Humanos,
Servicios a la Comunidad
Investigación

[redacted]

CON FUNDAMENTO EN LO DISPUESTO POR EL ARTÍCULO 100 DE LA LEY DE INSTITUCIONES DE CRÉDITO, CERTIFICAMOS QUE LA PRESENTE ES UNA IMPRESIÓN FIEL Y EXACTA QUE CONSTA DE 379 HOJAS, OBTENIDA DEL SISTEMA ÓPTICO DE DIGITALIZACIÓN DE IMÁGENES DEL ARCHIVO DE BANCO NACIONAL DE MÉXICO, S.A., LO QUE SE HACE CONSTAR PARA LOS EFECTOS LEGALES A QUE HAYA LUGAR. HOJA 263 DE 379

ART.110
FRACC. V,VII
LFTAIP
MOTIVACIÓN 1

ART. 113
FRACC I LFTAIP
MOTIVACION 2

Banamex

ESTADO DE CUENTA AL 06 DE FEBRERO DE 2015

[redacted]

Prevención del Delito y S

Oficina de In

CON FUNDAMENTO EN LO DISPUESTO POR EL ARTÍCULO 100 DE LA [redacted] CRÉDITO, CERTIFICAMOS QUE LA PRESENTE ES UNA IMPRESIÓN FIEL Y EXACTA QUE CONSTA DE 379 HOJAS, OBTENIDA DEL SISTEMA ÓPTICO DE DIGITALIZACIÓN DE IMÁGENES DEL ARCHIVO DE BANCO NACIONAL DE MÉXICO, S.A., LO QUE SE HACE CONSTAR PARA LOS EFECTOS LEGALES A QUE HAYA LUGAR.

ART.110
FRACC. V,VII
LFTAIP
MOTIVACIÓN 1

ART. 113
FRACC I LFTAIP
MOTIVACION 2

Banamex

~~745~~
~~741~~
741

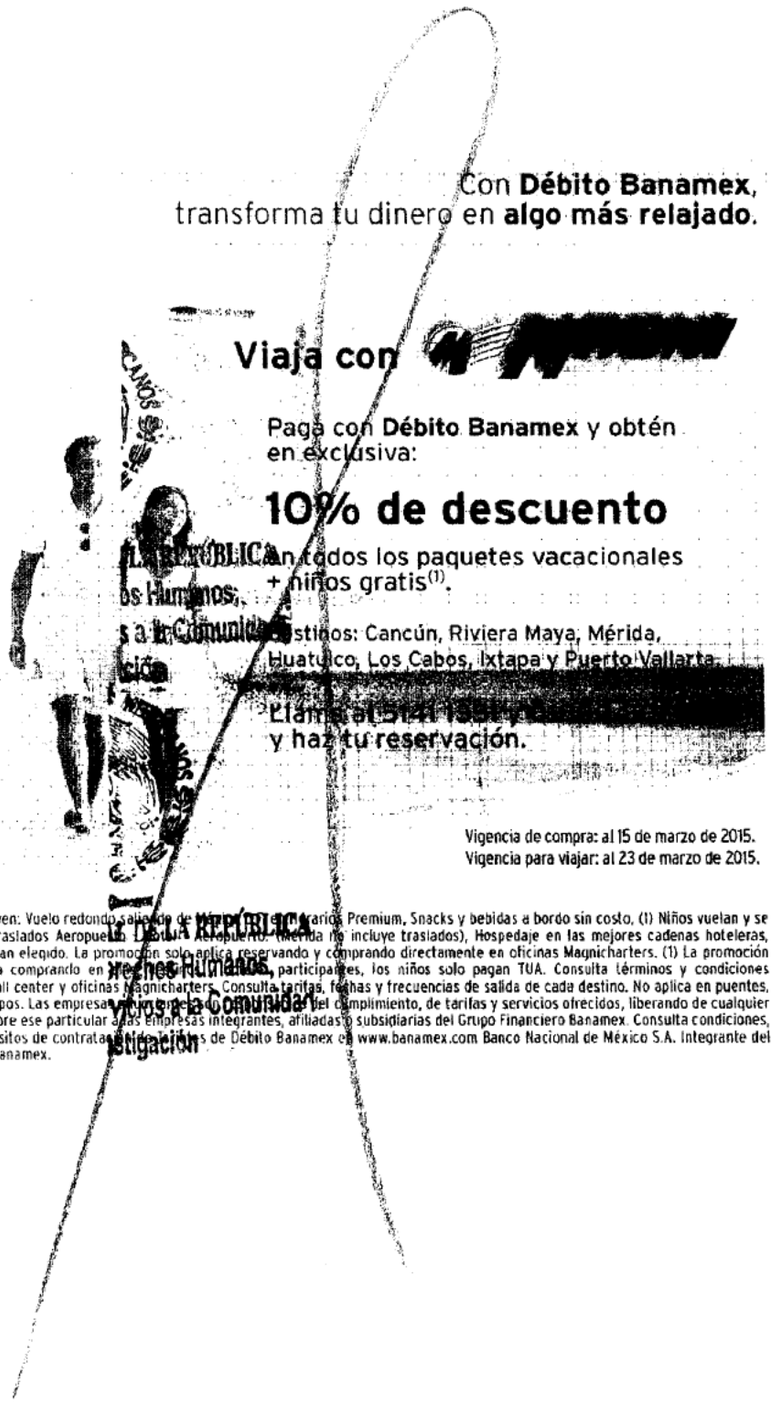

Con **Débito Banamex**,
transforma tu dinero en **algo más relajado**.

Viaja con [redacted]

Paga con **Débito Banamex** y obtén en exclusiva:

10% de descuento

en todos los paquetes vacacionales + niños gratis[1].

Destinos: Cancún, Riviera Maya, Mérida, Huatulco, Los Cabos, Ixtapa y Puerto Vallarta.

Llama al 5141 [redacted]
y haz tu reservación.

Vigencia de compra: al 15 de marzo de 2015.
Vigencia para viajar: al 23 de marzo de 2015.

Los paquetes incluyen: Vuelo redondo saliendo de [redacted] Premium, Snacks y bebidas a bordo sin costo, (1) Niños vuelan y se hospedan gratis. Traslados Aeropuerto [redacted] (Mérida no incluye traslados), Hospedaje en las mejores cadenas hoteleras, Alimentos según plan elegido. La promoción solo aplica reservando y comprando directamente en oficinas Magnicharters. (1) La promoción Niños Gratis aplica comprando en [redacted] participantes, los niños solo pagan TUA. Consulta términos y condiciones directamente en Call center y oficinas Magnicharters. Consulta tarifas, fechas y frecuencias de salida de cada destino. No aplica en puentes, días festivos ni grupos. Las empresas [redacted] del cumplimiento, de tarifas y servicios ofrecidos, liberando de cualquier responsabilidad sobre ese particular a las empresas integrantes, afiliadas o subsidiarias del Grupo Financiero Banamex. Consulta condiciones, comisiones y requisitos de contratación [redacted] de Débito Banamex en www.banamex.com Banco Nacional de México S.A. Integrante del Grupo Financiero Banamex.

[redacted]

CON FUNDAMENTO EN LO DISPUESTO POR EL ARTÍCULO 100 DE LA LEY DE INSTITUCIONES DE CRÉDITO, CERTIFICAMOS QUE LA PRESENTE ES UNA IMPRESIÓN FIEL Y EXACTA QUE CONSTA DE 379 HOJAS, OBTENIDA DEL SISTEMA ÓPTICO DE DIGITALIZACIÓN DE IMÁGENES DEL ARCHIVO DE BANCO NACIONAL DE MÉXICO, S.A., LO QUE SE HACE CONSTAR PARA LOS EFECTOS LEGALES A QUE HAYA LUGAR. HOJA 265 DE 379

ART.110
FRACC. V,VII
LFTAIP
MOTIVACIÓN 1

ART. 113
FRACC I LFTAIP
MOTIVACION 2

Banamex

Para informarte mejor, ahora vamos al grano

Te presentamos el nuevo **Resumen Financiero de Cuenta**, con información simplificada de tus movimientos, más amigable y en un mismo lugar.

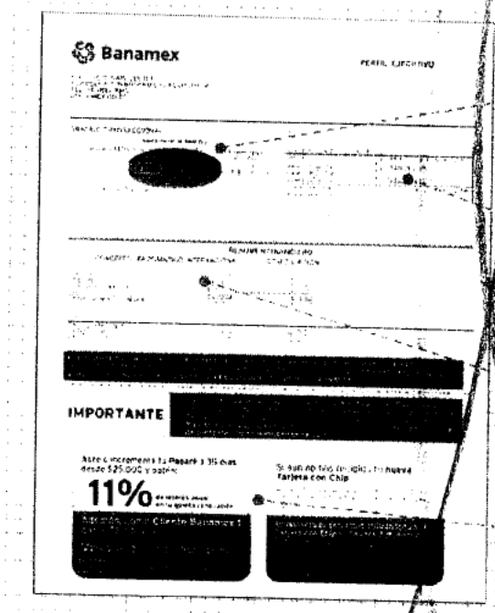

1. La gráfica de tu saldo inicial y final, así como el monto de tus depósitos y retiros en el mes.
2. Los datos de tu cuenta, incluyendo la CLABE para recibir transferencias electrónicas interbancarias.
3. Los saldos de tu cuenta y los productos ligados a ésta, sus intereses y rendimientos y las comisiones generadas en el mes.
4. Avisos importantes sobre el uso de tu cuenta y tus beneficios.

El Estado de Cuenta con el detalle de tus operaciones estará disponible en las sucursales Banamex. Para solicitar su envío por e-mail llama al 01 800 021 2345 y desde Ciudad de México, Guadalajara y Monterrey al 1226 2639.

Tu opinión es muy importante

¿Te agrada este formato? ¿La información que contiene es suficiente para tus necesidades? Llama al **01 800 849 9640** y comparte tus comentarios.

Consulta condiciones, comisiones y requisitos de contratación en www.banamex.com

PROCURADURÍA GE... Prevención del Delito ... Oficina de...

[redacted]

CON FUNDAMENTO EN LO DISPUESTO POR EL ARTÍCULO 100 DE LA LEY DE INSTITUCIONES DE CRÉDITO. CERTIFICAMOS QUE LA PRESENTE ES UNA IMPRESIÓN FIEL Y EXACTA QUE CONSTA DE 379 HOJAS, OBTENIDA DEL SISTEMA ÓPTICO DE DIGITALIZACIÓN DE IMÁGENES DEL ARCHIVO DE BANCO NACIONAL DE MÉXICO, S.A., LO QUE SE HACE CONSTAR PARA LOS EFECTOS LEGALES A QUE HAYA LUGAR.

ART.110
FRACC. V,VII
LFTAIP
MOTIVACIÓN 1

ART. 113
FRACC I LFTAIP
MOTIVACION 2

746
742
742

Banamex

Glosario de Abreviaturas

1ER	PRIMER
A@O	AÑO
ANL	ANUALIDAD
ATM	AUTOMATIC TELLER MACHINE
AUD/AUDIOMAT	AUDIOMATICO
AUD E	AUDIOMATICO EMPRESARIAL
AUT	AUTOMATICA/AUTORIZACION
B PER	BANCANET PERSONAL
B PRF	BANCANET PROFESIONAL
BANC	BANCOS
BCA	BANCA
BCDIR	BANCANET DIRECTO
BCNET	BANCANET EMPRESARIAL
BCOS	BANCOS
BENEF	BENEFICIARIO
BESE	BANAMEX EN SU EMPRESA
BANAMEX	BANCO NACIONAL DE MEXICO
BMX/BNM	BANCO NACIONAL DE MEXICO
BNE	BANCANET EMPRESARIAL
BNET	BANCA NET PERSONAL
BNMILIO	HORIZONTE BANAMEX UNO
BNMPLUS	HORIZONTE PLUS
BNMDIA	HORIZONTE BANAMEX DOS
BONIF	BONIFICACION
C	CAJERO
CH/CHQ	CHEQUE
C FONDOS	CONCENTRACION FONDOS
C/COPIA	CON COPIA
C/TARJ - C/TARJETA	CON TARJETA
CAJ	CAJERO
CBC	CUENTA BALANCEADO
CCB	CALIFORNIA COMMERCE BANK
CERTIF	CERTIFICADO
CF	CONCENTRACION FONDOS
CGO	CARGO
CH. DEV S/FONDOS	CHEQUE DEVUELTO SIN FONDOS
CITI	CITIDIRECT
CM	CUENTA MAESTRA
COM	COMISION
COM. CH. S/FONDOS	COMISION CHEQUE SIN FONDOS
COMIS/COMS	COMISION
CONCENT	CONCENTRADORA
CONSULT / CONS	CONSULTA (S)
CP	CAJERO PERMANENTE
CR	CENTRO REPARTO
CTA	CUENTA
CTA. M.	CUENTA MAESTRA
CTAS	CUENTAS
CTO	CONTRATO
CTRO	CENTRO
CRED	CREDITO
CUE	CUENTA
CVE	CLAVE
DEB/DEBIT	DEBITO
DEP	DEPOSITO
DEP P/DISPOSICION	DEPOSITO POR DISPOSICION
DEVOL	DEVOLUCION
DEVUEL	DEVUELTO
DF	DISTRITO FEDERAL
DIGIT	DIGITEM
DISP/DIS	DISPOSICION
DLS/DLLS	DOLARES
DOC	DOCUMENTO
DOMI	DOMICILIACION
DOT	DOTACION
EDO	ESTADO
EDO DE CTA	ESTADO DE CUENTA
EFE/EFECTIV	EFECTIVO
ELEC/ELECTR	ELECTRONICA
EMP	EMPRESARIAL
ESP	ESPECIAL
EXI	EXITOSA
EXIT	EXITOSO
EXT	EXTRANJERO
F/PLAZA	FUERA DE PLAZA
FID	FIDUCIARIO
FINS	FONDOS INSUFICIENTES
FIRME/PZA	FIRME PLAZA
FOR	FORANEO
GAT	GANANCIA ANUAL TOTAL
GEN	GENERACION
GOLD2	HORIZONTE BALANCEADOS 2
GRACI	GRACIAS
GTOS	GASTOS
HORZONT	FONDO DE DINERO 1 BANAMEX
IDE	IMPUESTO DEPOSITO EFECTIVO
IMP	IMPUESTOS
IMP. MN	IMPORTE MONEDA NACIONAL
IMP. ME	IMPORTE MONEDA EXTRANJERA
IMPTE	IMPORTE
IN FA/INT FALL	INTENTOS FALLIDOS
INCUMPL	INCUMPLIMIENTO
INTER	INTERES
INTB	INTERBANCARIO
INTERBANCARIO	INTERBANCARIO
INST	INSTITUCIONES
INTERES	INTERESES
INV/INVTS	INVERSION
ISR	IMPUESTO SOBRE LA RENTA
IVA	IMPUESTO VALOR AGREGADO
LIN	LINEA DE CREDITO
MD	MISMO DIA
MN	MONEDA NACIONAL
MAG	MAGNETICO
MED	MEDIO
MEN	MENSUALIDAD
MENS	MENSUAL
MOD	MODALIDAD
MOV	MOVIMIENTO
MOVS/MOVTOS	MOVIMIENTOS
NEL	NUMERO
NOM	NOMINA BANAMEX
OPER	OPERACION
PAGOS	PAGOS INTERBANCARIOS
PAQ	PAQUETE
PDTE (S)	PENDIENTE
PEMEX	PETROLEOS MEXICANOS
PEND/PENDIENT	PENDIENTE
PERM	PERMANENTE
PREV AUT	PREVENCION AUTOMATICA
PROG	PROGRAMADO
PROM	PROMEDIO
PTOS	PUNTOS
PYME	PAQUETE PYME
R1	MONTO DE 0 A 30 MIL
R2	MONTO DE 30 MIL A 50 MIL
R3	MONTO DE 50 MIL EN ADELANTE
REACTIV	REACTIVACION
REC	RECEPCION
RECH	RECHAZADO(A)
REEMB	REEMBOLSO
REF	REFERENCIA
REND	RENDIMIENTOS
REP/REPOS	REPOSICION
REPOSIC	REPOSICION
RESP	RESPALDO
RET	RETIROS
REV	REVOCACION
RFC	REGISTRO FEDERAL DE CONTRIBUYENTES
S.A.R.	SISTEMA ADMINISTRACION RETIRO
SAT	SISTEMA ADMINISTRACION TRIBUTARIA
S.B.C.	SALVO BUEN COBRO
S/FON	SIN FONDOS
S/FONDOS	SIN FONDOS
SA	SOCIEDAD ANONIMA
SA DE CV	SOCIEDAD ANONIMA DE CAPITAL VARIABLE
SC	SOCIEDAD CIVIL
SDO	SALDO
SEC	SECUENCIA
SEGBANAMEX	SEGUROS BANAMEX
SER	SERVICIO
SER BCA ELEC	SERVICIO BANCA ELECTRONICA
SERV	SERVICIO/SERVICIOS
SOBREG	SOBREGIRO
SOFOM	SOCIEDAD FINANCIERA OBJETO MULTIPLE
SPEI	SERVICIOS PAGOS ELECTRONICOS INTERBANCARIOS
SPEUA	SISTEMA PAGOS ELECTRONICOS USO AMPLIADO
SUC	SUCURSAL
T	TARJETA
T Y CH	TARJETA Y CHEQUERA
T. D.	TARJETA DEBITO
TAR/TARJ	TARJETA
TB	TARJETAS BANAMEX
TC	TARJETA DE CREDITO
TC	TIPO DE CAMBIO
T. GRA	TASA GRAVABLE
T. EXE	TASA EXENTA
TEF	TRANSFERENCIA ELECTRONICA DE PAGOS
TERC	TERCEROS
TRAS	TRASPASO
TPV	TERMINAL PUNTO VENTA
TXN	TRANSACCION
VENTAN	VENTANILLA
VTO	VENCIMIENTO
X	POR

[redacted]

CON FUNDAMENTO EN LO DISPUESTO POR EL ARTÍCULO 100 DE LA LEY DE INSTITUCIONES DE CRÉDITO, CERTIFICAMOS QUE LA PRESENTE ES UNA IMPRESIÓN FIEL Y EXACTA QUE CONSTA DE 379 HOJAS, OBTENIDA DEL SISTEMA ÓPTICO DE DIGITALIZACIÓN DE IMÁGENES DEL ARCHIVO DE BANCO NACIONAL DE MÉXICO, S.A., LO QUE SE HACE CONSTAR PARA LOS EFECTOS LEGALES A QUE HAYA LUGAR. HOJA 267 DE 379

ART. 110
FRACC. V,VII
LFTAIP
MOTIVACIÓN 1

ART. 113
FRACC I LFTAIP
MOTIVACION 2

Banamex ESTADO DE CUENTA AL 06 DE MARZO DE 2015

[redacted]

CON FUNDAMENTO EN LO DISPUESTO POR EL ARTÍCULO 100 DE LA [redacted] DE CRÉDITO, CERTIFICAMOS QUE LA PRESENTE ES UNA IMPRESIÓN FIEL Y EXACTA QUE CONSTA DE 379 HOJAS, OBTENIDA DEL SISTEMA ÓPTICO DE DIGITALIZACIÓN DE IMÁGENES DEL ARCHIVO DE BANCO NACIONAL DE MÉXICO, S.A., LO QUE SE HACE CONSTAR PARA LOS EFECTOS LEGALES A QUE HAYA LUGAR.

ART.110
FRACC. V,VII
LFTAIP
MOTIVACIÓN 1

ART. 113
FRACC I LFTAIP
MOTIVACION 2

747
743
743

[redacted]

CON FUNDAMENTO EN LO DISPUESTO POR EL ARTÍCULO 100 DE [redacted] DE CRÉDITO, CERTIFICAMOS QUE LA PRESENTE ES UNA IMPRESIÓN FIEL Y EXACTA QUE CONSTA DE 379 HOJAS, OBTENIDA DEL SISTEMA ÓPTICO DE DIGITALIZACIÓN DE IMÁGENES DEL ARCHIVO DE BANCO NACIONAL DE MÉXICO, S.A., LO QUE SE HACE CONSTAR PARA LOS EFECTOS LEGALES A QUE HAYA LUGAR. HOJA 269 DE 379

ART.110
FRACC. V,VII
LFTAIP
MOTIVACIÓN 1

ART. 113
FRACC I LFTAIP
MOTIVACION 2

Banamex

ESTADO DE CUENTA AL 06 DE MARZO DE 2015

[redacted]

Subprocuraduria de ...
Prevención del Delito y Servi...
Dirección de Investi...

CON FUNDAMENTO EN LO DISPUESTO POR EL ARTÍCULO 100 DE LA [redacted] DE CRÉDITO, CERTIFICAMOS QUE LA PRESENTE ES UNA IMPRESIÓN FIEL Y EXACTA QUE CONSTA DE 379 HOJAS, OBTENIDA DEL SISTEMA ÓPTICO DE DIGITALIZACIÓN DE IMÁGENES DEL ARCHIVO DE BANCO NACIONAL DE MÉXICO, S.A., LO QUE SE HACE CONSTAR PARA LOS EFECTOS LEGALES A QUE HAYA LUGAR.

ART.110
FRACC. V,VII
LFTAIP
MOTIVACIÓN 1

ART. 113
FRACC I LFTAIP
MOTIVACION 2

744
748
744

Banamex

ESTADO DE CUENTA AL 06 DE MARZO DE 2015

[redacted]

Agradecemos su preferencia

[redacted]

CON FUNDAMENTO EN LO DISPUESTO POR EL ARTÍCULO 100 DE LA LEY DE INSTITUCIONES DE CRÉDITO, CERTIFICAMOS QUE LA PRESENTE ES UNA IMPRESIÓN FIEL Y EXACTA QUE CONSTA DE 379 HOJAS, OBTENIDA DEL SISTEMA ÓPTICO DE DIGITALIZACIÓN DE IMÁGENES DEL ARCHIVO DE BANCO NACIONAL DE MÉXICO, S.A., LO QUE SE HACE CONSTAR PARA LOS EFECTOS LEGALES A QUE HAYA LUGAR. HOJA 271 DE 379

ART.110
FRACC. V,VII
LFTAIP
MOTIVACIÓN 1

ART. 113
FRACC I LFTAIP
MOTIVACION 2

Banamex

Con **Débito Banamex**,
transforma tu dinero en algo más **productivo**.

Haz más dinero con tu dinero.

Al abrir o renovar tu **Pagaré Banamex** a 60, 90 o 180 días por BancaNet o Audiomático, obtienes **35% de rendimiento adicional** sobre la tasa base vigente en nuestras sucursales. Disponible desde $25,000 pesos, pregunta cómo a un ejecutivo telefónico[1].



1. Pagaré 35%. **GAT nominal 1.14% GAT real (2.41%)** variable antes de impuestos, desde $10,000 a 91 días, calculado el 5 de febrero de 2015, y vigente al 31 de julio de 2015. La GAT nominal y GAT real ya consideran el 35% de incremento sobre la tasa base de sucursales. La GAT real es el rendimiento que obtendría después de descontar la inflación estimada. Consulta requisitos de contratación y condiciones en www.banamex.com Banco Nacional de México, S.A. integrante del Grupo Financiero Banamex.

10 AÑOS SABER CUENTA

Generar un fondo para urgencias es una herramienta que te permite tener tranquilidad financiera en todo momento. Si no cuentas con uno, empieza a construirlo para enfrentar imprevistos. Tenerlo fuera de tu alcance evitará que lo gastes por inmediatez y lo tengas disponible en cualquier momento. Busca opciones, acércate a tu banco.

Banamex

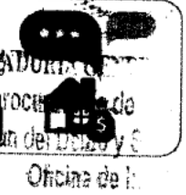

CON FUNDAMENTO EN LO DISPUESTO POR EL ARTÍCULO 100 DE LA [redacted] CRÉDITO
CERTIFICAMOS QUE LA PRESENTE ES UNA IMPRESIÓN FIEL Y EXACTA QUE CONSTA DE 379 HOJAS, OBTENIDA DEL SISTEMA ÓPTICO DE DIGITALIZACIÓN DE IMÁGENES DEL ARCHIVO DE BANCO NACIONAL DE MÉXICO, S.A., LO QUE SE HACE CONSTAR PARA LOS EFECTOS LEGALES A QUE HAYA LUGAR. HOJA 272 DE 379

ART. 110
FRACC. V,VII
LFTAIP
MOTIVACIÓN 1

ART. 113
FRACC I LFTAIP
MOTIVACION 2

745
~~749~~
745

Banamex

Para informarte mejor, ahora vamos al grano

Te presentamos el nuevo **Resumen Financiero de Cuenta**, con información simplificada de tus movimientos, más amigable y en un mismo lugar.

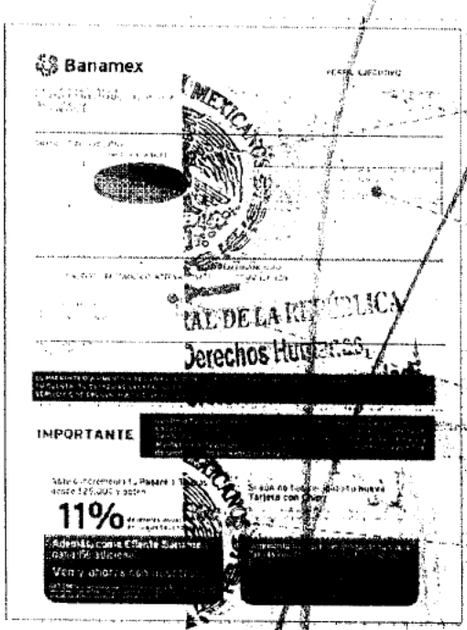

1. La gráfica de tu saldo inicial y final, así como el monto de tus depósitos y retiros en el mes
2. Los datos de tu cuenta, incluyendo la CLABE para recibir transferencias electrónicas interbancarias
3. Los saldos de tu cuenta y los productos ligados a ésta, sus intereses o rendimientos y las comisiones generadas en el mes.
4. Avisos importantes sobre el uso de tu cuenta y sus beneficios.

El Estado de Cuenta con el detalle de tus operaciones estará disponible en las sucursales Banamex. Para solicitar su envío por [redacted] al 01 800 021 2345 y desde Ciudad de México, Guadalajara y Monterrey al 1226 2639.

Tu opinión es muy importante

¿Te agrada este formato? ¿La información que contiene es suficiente para tus necesidades? Llama al 01 800 849 9640 y comparte tus comentarios.

Consulta condiciones, comisiones y requisitos de contratación en www.banamex.com

[redacted]

CON FUNDAMENTO EN LO DISPUESTO POR EL ARTÍCULO 100 DE LA LEY DE INSTITUCIONES DE CRÉDITO, CERTIFICAMOS QUE LA PRESENTE ES UNA IMPRESIÓN FIEL Y EXACTA QUE CONSTA DE 379 HOJAS, OBTENIDA DEL SISTEMA ÓPTICO DE DIGITALIZACIÓN DE IMÁGENES DEL ARCHIVO DE BANCO NACIONAL DE MÉXICO, S.A., LO QUE SE HACE CONSTAR PARA LOS EFECTOS LEGALES A QUE HAYA LUGAR. HOJA 273 DE 379

ART. 110
FRACC. V,VII
LFTAIP
MOTIVACIÓN 1

ART. 113
FRACC I LFTAIP
MOTIVACION 2

Banamex

Glosario de Abreviaturas

1ER	PRIMER
AÑO	AÑO
ANL	ANUALIDAD
ATM	AUTOMATIC TELLER MACHINE
AUD/AUDIOMAT	AUDIOMATICO
AUD E	AUDIOMATICO EMPRESARIAL
AUT	AUTOMATICA/AUTORIZACION
B PER	BANCANET PERSONAL
B PRF	BANCANET PROFESIONAL
BANC	BANCOS
BCA	BANCA
BCDIR	BANCANET DIRECTO
BCNET	BANCANET EMPRESARIAL
BCOS	BANCOS
BENEF	BENEFICIARIO
BESE	BANAMEX EN SU EMPRESA
BANAMEX	BANCO NACIONAL DE MEXICO
BMX/BNM	BANCO NACIONAL DE MEXICO
BNE	BANCANET EMPRESARIAL
BNET	BANCA NET PERSONAL
BNMILIQ	HORIZONTE BANAMEX UNO
BNMPLUS	HORIZONTE PLUS
BNMDIA	HORIZONTE BANAMEX DOS
BONIF	BONIFICACION
C	CAJERO
CH/CHQ	CHEQUE
C FONDOS	CONCENTRACION FONDOS
C/COPIA	CON COPIA
C/TARJ - C/TARJETA	CON TARJETA
CAJ	CAJERO
CBC	CUENTA BALANCE CERO
CCB	CALIFORNIA COMMERCE BANK
CERTIF	CERTIFICADO
CF	CONCENTRACION FONDOS
CGO	CARGO
CH. DEV S/FONDOS	CHEQUE DEVUELTO SIN FONDOS
CITI	CITIDIRECT
CM	CUENTA MAESTRA
COM	COMISION
COM. CH. S/FONDOS	COMISION CHEQUE SIN FONDOS
COMIS/COMS	COMISION
CONCENT	CONCENTRADORA
CONSULT / CONS	CONSULTA (S)
CP	CAJERO PERMANENTE
CR	CENTRO REPARTO
CTA	CUENTA
CTA. M.	CUENTA MAESTRA
CTAS	CUENTAS
CTO	CONTRATO
CTRO	CENTRO
CRED	CREDITO
CUE	CUENTA
CVE	CLAVE
DEB/DEBIT	DEBITO
DEP	DEPOSITO
DEP P/DISPOSICION	DEPOSITO POR DISPOSICION
DEVOL	DEVOLUCION
DEVUEL	DEVUELTO
DF	DISTRITO FEDERAL
DIGIT	DIGITEM
DISP/DIS	DISPOSICION
DLS/DLLS	DOLARES
DOC	DOCUMENTO
DOMI	DOMICILIACION
DOT	DOTACION
EDO	ESTADO
EDO DE CTA	ESTADO DE CUENTA
EFE/EFECTIV	EFECTIVO
ELEC/ELECTR	ELECTRONICA
EMP	EMPRESARIAL
ESP	ESPECIAL
EXI	EXITOSA
EXIT	EXITOSO
EXT	EXTRANJERO
F/PLAZA	FUERA DE PLAZA
FID	FIDUCIARIO
FINS	FONDOS INSUFICIENTES
FIRME/PZA	FIRME PLAZA
FOR	FORANEO
GAT	GANANCIA ANUAL TOTAL
GEN	GENERACION
GOLD2	HORIZONTE BALANCEADOS 2
GRACI	GRACIAS
GTOS	GASTOS
HORIZONT	FONDO DE DINERO I BANAMEX
IDE	IMPUESTO DEPOSITO EFECTIVO
IMP	IMPUESTOS
IMP. MN	IMPORTE MONEDA NACIONAL
IMP. ME	IMPORTE MONEDA EXTRANJERA
IMPTE	IMPORTE
IN FA/INT FALL	INTENTOS FALLIDOS
INCUMPL	INCUMPLIMIENTO
INT	INTERES
INTB	INTERBANCARIO
INTBCO/INTERBAN	INTERBANCARIO
INST	INSTITUCIONES
INTS	INTERESES
INV/INVS	INVERSION
ISR	IMPUESTO SOBRE LA RENTA
IVA	IMPUESTO VALOR AGREGADO
L. C.	LINEA DE CREDITO
M DIA	MISMO DIA
M.N.	MONEDA NACIONAL
MA/MAGNE	MAGNETICO
MED	MEDIO
MEN	MENSUALIDAD
MENS	MENSUAL
MOD	MODALIDAD
MOV	MOVIMIENTO
MOVS/MOVTOS	MOVIMIENTOS
NET	BANCANET
No.	NUMERO
NOMI	NOMINA BANAMEX
OPER	OPERACION
PAGOS	PAGOS INTERBANCARIOS
PAQ	PAQUETE
PDTE (S)	PENDIENTE
PEMEX	PETROLEOS MEXICANOS
PEND/PENDIENTE	PENDIENTE
PERM	PERMANENTE
PREV AUT	PREVENCION AUTOMATICA
PROG	PROGRAMADO
PROM	PROMEDIO
PTOS	PUNTOS
PYME	PAQUETE PYME
R1	MONTO DE 0 A 30 MIL
R2	MONTO DE 30 MIL A 50 MIL
R3	MONTO DE 50 MIL EN ADELANTE
REACTIV	REACTIVACION
REC	RECEPCION
RECH	RECHAZADO(A)
REEMB	REEMBOLSO
REF	REFERENCIA
REND	RENDIMIENTOS
REP/REPOS	REPOSICION
REPOSIC	REPOSICION
RESP	RESPALDO
RET	RETIROS
REV	REVOCACION
RFC	REGISTRO FEDERAL DE CONTRIBUYENTES
S.A.R.	SISTEMA ADMINISTRACION RETIRO
SAT	SISTEMA ADMINISTRACION TRIBUTARIA
S.B.G	SALVO BUEN COBRO
S/FON	SIN FONDOS
S/FONDOS	SIN FONDOS
SA	SOCIEDAD ANONIMA
SA DE CV	SOCIEDAD ANONIMA DE CAPITAL VARIABLE
SC	SOCIEDAD CIVIL
SDO	SALDO
SEC	SECUENCIA
SEGBANAMEX	SEGUROS BANAMEX
SER	SERVICIO
SER BC	SERVICIOS BANCA
SERV	SERVICIO/SERVICIOS
SOBRES	SOBRES
SOFOM	SOCIEDAD FINANCIERA OBJETO MULTIPLE
SPEI	SERVICIOS PAGOS ELECTRONICOS
SPEUA	SISTEMA PAGOS ELECTRONICOS USO AMPLIADO
SUC	SUCURSAL
T	TARJETA
T Y CH	TARJETA Y CHEQUERA
T. D.	TARJETA DEBITO
TAR/TARJ	TARJETA
TB	TARJETAS BANAMEX
TC	TARJETA DE CREDITO
TC	TIPO DE CAMBIO
T. GRA	TASA GRAVABLE
TRANSF	TRANSFERENCIA
TRF	TRANSFERENCIA
TEF	TRANSFERENCIA ELECTRONICA DE FONDOS
TERC	TERCEROS
TRASP	TRASPASO
TPV	TERMINAL PUNTO VENTA
TXN	TRANSACCION
VENTAN	VENTANILLA
VTO	VENCIMIENTO
X	POR

UNIDOS MA
PROCURADURIA GENERAL
Subprocuraduría de Dor
Prevención del Delito y Serv
Dirección de Inves

CON FUNDAMENTO EN LO DISPUESTO POR EL ARTÍCULO 100 DE LA LEY DE INSTITUCIONES DE CRÉDITO, CERTIFICAMOS QUE LA PRESENTE ES UNA IMPRESIÓN FIEL Y EXACTA QUE CONSTA DE 379 HOJAS, OBTENIDA DEL SISTEMA ÓPTICO DE DIGITALIZACIÓN DE IMÁGENES DEL ARCHIVO DE BANCO NACIONAL DE MÉXICO, S.A., LO QUE SE HACE CONSTAR PARA LOS EFECTOS LEGALES A QUE HAYA LUGAR. HOJA 274 DE 379

ART. 110
FRACC. V,VII
LFTAIP
MOTIVACIÓN 1

ART. 113
FRACC I LFTAIP
MOTIVACION 2

[redacted]

CON FUNDAMENTO EN LO DISPUESTO POR EL ARTÍCULO 100 DE LA [redacted] DE CRÉDITO, CERTIFICAMOS QUE LA PRESENTE ES UNA IMPRESIÓN FIEL Y EXACTA QUE CONSTA DE 379 HOJAS, OBTENIDA DEL SISTEMA ÓPTICO DE DIGITALIZACIÓN DE IMÁGENES DEL ARCHIVO DE BANCO NACIONAL DE MÉXICO, S.A., LO QUE SE HACE CONSTAR PARA LOS EFECTOS LEGALES A QUE HAYA LUGAR. HOJA 275 DE 379

ART.110
FRACC. V,VII
LFTAIP
MOTIVACIÓN 1

ART. 113
FRACC I LFTAIP
MOTIVACION 2

[redacted]

[redacted]

CON FUNDAMENTO EN LO DISPUESTO POR EL ARTÍCULO 100 DE LA LEY DE INSTITUCIONES DE CRÉDITO.
CERTIFICAMOS QUE LA PRESENTE ES UNA IMPRESIÓN FIEL Y EXACTA QUE CONSTA DE 379 HOJAS, OBTENIDA DEL SISTEMA ÓPTICO DE DIGITALIZACIÓN DE IMÁGENES DEL ARCHIVO DE BANCO NACIONAL DE MÉXICO, S.A.,
LO QUE SE HACE CONSTAR PARA LOS EFECTOS LEGALES A QUE HAYA LUGAR. HOJA 276 DE 379

ART.110
FRACC. V,VII
LFTAIP
MOTIVACIÓN 1

ART. 113
FRACC I LFTAIP
MOTIVACION 2

747
751
747

Banamex

ESTADO DE CUENTA AL 06 DE ABRIL DE 2015

[redacted]

[redacted]

CON FUNDAMENTO EN LO DISPUESTO POR EL ARTÍCULO 100 DE LA LEY DE INSTITUCIONES DE CRÉDITO, CERTIFICAMOS QUE LA PRESENTE ES UNA IMPRESIÓN FIEL Y EXACTA QUE CONSTA DE 379 HOJAS, OBTENIDA DEL SISTEMA ÓPTICO DE DIGITALIZACIÓN DE IMÁGENES DEL ARCHIVO DE BANCO NACIONAL DE MÉXICO, S.A., LO QUE SE HACE CONSTAR PARA LOS EFECTOS LEGALES A QUE HAYA LUGAR. HOJA 277 DE 379

ART.110
FRACC. V,VII
LFTAIP
MOTIVACIÓN 1

ART. 113
FRACC I LFTAIP
MOTIVACION 2

Banamex ESTADO DE CUENTA AL 06 DE ABRIL DE 2015

[redacted]

Agradecemos su preferencia

PROCURADURÍA GE
Subprocuraduría de
Prevención del Delito y S
Oficina de Inv

CON FUNDAMENTO EN LO DISPUESTO POR EL ARTÍCULO 100 DE L[redacted] DE CRÉDITO, CERTIFICAMOS QUE LA PRESENTE ES UNA IMPRESIÓN FIEL Y EXACTA QUE CONSTA DE 379 HOJAS, OBTENIDA DEL SISTEMA ÓPTICO DE DIGITALIZACIÓN DE IMÁGENES DEL ARCHIVO DE BANCO NACIONAL DE MÉXICO, S.A., LO QUE SE HACE CONSTAR PARA LOS EFECTOS LEGALES A QUE HAYA LUGAR. HOJA 278 DE 379

ART.110
FRACC. V,VII
LFTAIP
MOTIVACIÓN 1

ART. 113
FRACC I LFTAIP
MOTIVACION 2

748

Banamex

Con **Débito Banamex,**
transforma tu dinero en algo más **placentero.**

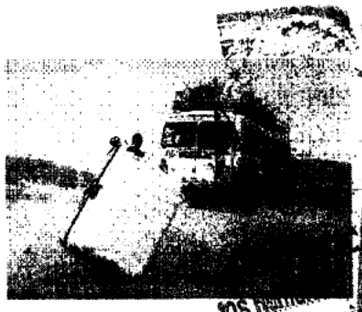

Samsonite

Equipaje que se adapta a tu nivel de viaje.

Obtén **10% adicional** sobre los descuentos existentes al pagar con tu tarjeta de **Débito Banamex MasterCard**(1).

(1) Vigencia al 31 de mayo de 2015. Aplica únicamente en tiendas Samsonite. Solicita el descuento en caja. No aplica en productos que cuenten con [illegible] descuento en adelante (40%, 50% o más). Las empresas anunciantes son responsables del cumplimiento, tarifas y servicios ofrecidos, liberando de cualquier responsabilidad sobre ese particular a las empresas integrantes, afiliadas o subsidiarias del Grupo Financiero Banamex. Consulta condiciones, comisiones y requisitos de contratación de Tarjetas de Débito Banamex en www.banamex.com Banco Nacional de México, S.A. Integrante del Grupo Financiero Banamex.

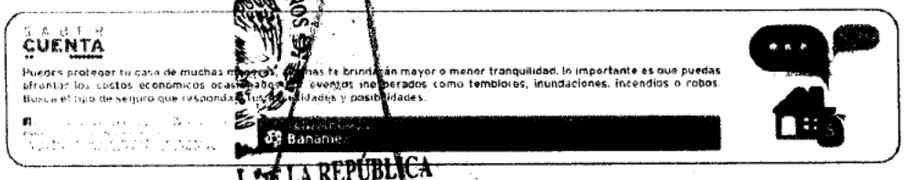

MEXICANOS
L DE LA REPÚBLICA
rechos Humanos,
vicios a la Comunidad
stigación

[redacted] CRÉDITO,
CON FUNDAMENTO EN LO DISPUESTO POR EL ARTÍCULO 100 DE LA [redacted]
CERTIFICAMOS QUE LA PRESENTE ES UNA IMPRESIÓN FIEL Y EXACTA QUE CONSTA DE 379 HOJAS, OBTENIDA DEL SISTEMA ÓPTICO DE DIGITALIZACIÓN DE IMÁGENES DEL ARCHIVO DE BANCO NACIONAL DE MÉXICO, S.A., LO QUE SE HACE CONSTAR PARA LOS EFECTOS LEGALES A QUE HAYA LUGAR. HOJA 279 DE 379

ART.110
FRACC. V,VII
LFTAIP
MOTIVACIÓN 1

ART. 113
FRACC I LFTAIP
MOTIVACION 2

Banamex

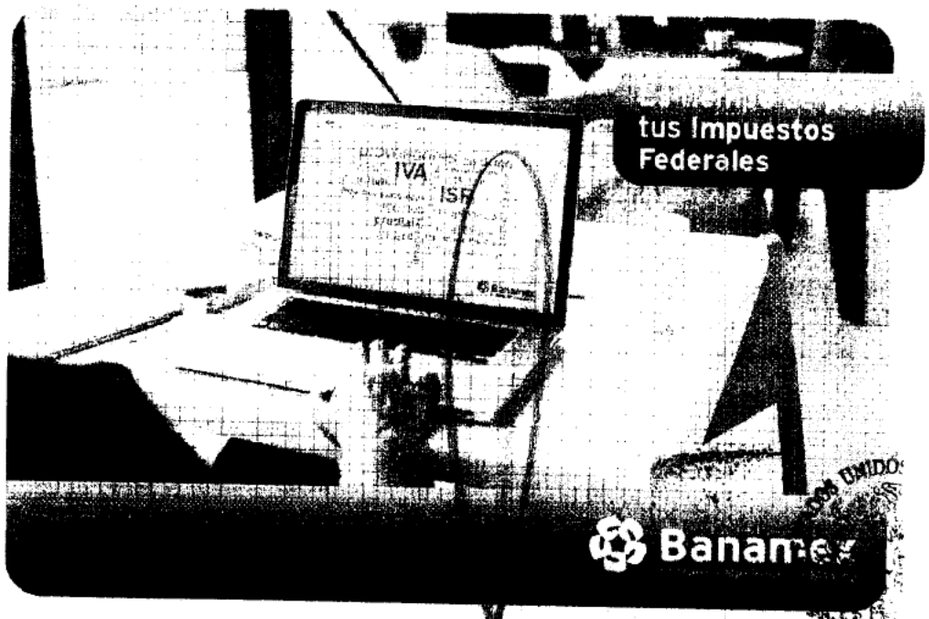

Cumple oportunamente, realiza tu Declaración Anual y paga en Banca Net, **es fácil y cómodo:**

- Pago referenciado con Línea de Captura
- Servicio de las 00:15 a las 21:45 hrs. los 365 días del año
- Reimpresión de comprobantes de dos años en Banca Electrónica o hasta diez años en Sucursales

También puedes realizar tu pago en el portal del SAT con cargo a tu cuenta de Cheques Banamex, consulta la guía y más información en www.banamex.com

O comunícate al Centro de Atención telefónica en:

De la Cd. de México:
Banamex-1 (2262-6391)
1-Banamex (1226-2639)
Del interior sin costo
01 800 021 2345
Atención las 24 hrs., los 7 días de la semana.

PROCURADURÍA GEN... Subprocuraduría de... Prevención del Delito y... Oficina de I...

PROCURADURÍA GEN... Subprocuraduría de L... Prevención del Delito y Se... Oficina de Inve...

[redacted]

CON FUNDAMENTO EN LO DISPUESTO POR EL ARTÍCULO 100 DE LA LEY DE INSTITUCIONES DE CRÉDITO, CERTIFICAMOS QUE LA PRESENTE ES UNA IMPRESIÓN FIEL Y EXACTA QUE CONSTA DE 379 HOJAS, OBTENIDA DEL SISTEMA ÓPTICO DE DIGITALIZACIÓN DE IMÁGENES DEL ARCHIVO DE BANCO NACIONAL DE MÉXICO, S.A., LO QUE SE HACE CONSTAR PARA LOS EFECTOS LEGALES A QUE HAYA LUGAR. HOJA 280 DE 379

ART.110
FRACC. V,VII
LFTAIP
MOTIVACIÓN 1

ART. 113
FRACC I LFTAIP
MOTIVACION 2

749
153
749

Banamex

Para informarte mejor, ahora vamos al grano

Te presentamos el nuevo **Resumen Financiero de Cuenta**, con información simplificada de tus movimientos, más amigable y en un mismo lugar.

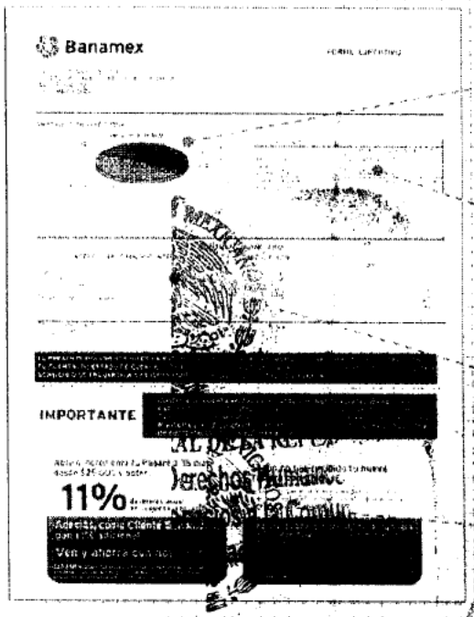

1. La gráfica de tu saldo inicial y final, así como el monto de tus depósitos y retiros en el mes
2. Los datos de tu cuenta, incluyendo la CLABE para recibir transferencias electrónicas interbancarias
3. Los saldos de tu cuenta y los productos ligados a ésta, sus intereses o rendimientos y las comisiones generadas en el mes.
4. Avisos importantes sobre el uso de tu cuenta y sus beneficios.

El Estado de Cuenta con el detalle de tus operaciones estará disponible en las sucursales Banamex. Para solicitar su envío por e-mail llama al 800 021 2345 y desde Ciudad de México, Guadalajara y Monterrey al 1226 2639.

Tu opinión es muy importante

¿Te agrada este formato? ¿La información que contiene es suficiente para tus necesidades? Llama al 01 800 849 9640 y comparte tus comentarios.

Consulta condiciones, comisiones y requisitos de contratación en www.banamex.com

[redacted]

CON FUNDAMENTO EN LO DISPUESTO POR EL ARTÍCULO 100 DE LA LEY DE INSTITUCIONES DE CRÉDITO, CERTIFICAMOS QUE LA PRESENTE ES UNA IMPRESIÓN FIEL Y EXACTA QUE CONSTA DE 379 HOJAS, OBTENIDA DEL SISTEMA ÓPTICO DE DIGITALIZACIÓN DE IMÁGENES DEL ARCHIVO DE BANCO NACIONAL DE MÉXICO, S.A., LO QUE SE HACE CONSTAR PARA LOS EFECTOS LEGALES A QUE HAYA LUGAR. HOJA 281 DE 379

ART. 110
FRACC. V,VII
LFTAIP
MOTIVACIÓN 1

ART. 113
FRACC I LFTAIP
MOTIVACION 2

Banamex

Glosario de Abreviaturas

1ER	PRIMER
A¤O	AÑO
ANL	ANUALIDAD
ATM	AUTOMATIC TELLER MACHINE
AUD/AUDIOMAT	AUDIOMATICO
AUD E	AUDIOMATICO EMPRESARIAL
AUT	AUTOMATICA/AUTORIZACION
B PER	BANCANET PERSONAL
B PRF	BANCANET PROFESIONAL
BANC	BANCOS
BCA	BANCA
BCDIR	BANCANET DIRECTO
BCNET	BANCANET EMPRESARIAL
BCOS	BANCOS
BENEF	BENEFICIARIO
BESE	BANAMEX EN SU EMPRESA
BANAMEX	BANCO NACIONAL DE MEXICO
BMX/BNM	BANCO NACIONAL DE MEXICO
BNE	BANCANET EMPRESARIAL
BNET	BANCA NET PERSONAL
BNMILIO	HORIZONTE BANAMEX UNO
BNMPLUS	HORIZONTE PLUS
BNMDIA	HORIZONTE BANAMEX DOS
BONIF	BONIFICACION
C	CAJERO
CH/CHQ	CHEQUE
C FONDOS	CONCENTRACION FONDOS
C/COPIA	CON COPIA
C/TARJ - C/TARJETA	CON TARJETA
CAJ	CAJERO
CBC	CUENTA BALANCE CERO
CCB	CALIFORNIA COMMERCE BANK
CERTIF	CERTIFICADO
CF	CONCENTRACION FONDOS
CGO	CARGO
CH. DEV S/FONDOS	CHEQUE DEVUELTO SIN FONDOS
CITI	CITIDIRECT
CM	CUENTA MAESTRA
COM	COMISION
COM. CH. S/FONDOS	COMISION CHEQUE SIN FONDOS
COMIS/COMS	COMISION
CONCENT	CONCENTRADORA
CONSULT / CONS	CONSULTA (S)
CP	CAJERO PERMANENTE
CR	CENTRO REPARTO
CTA	CUENTA
CTA. M.	CUENTA MAESTRA
CTAS	CUENTAS
CTO	CONTRATO
CTRO	CENTRO
CRED	CREDITO
CUE	CUENTA
CVE	CLAVE
DEB/DEBIT	DEBITO
DEP	DEPOSITO
DEP P/DISPOSICION	DEPOSITO POR DISPOSICION
DEVOL	DEVOLUCION
DEVUEL	DEVUELTO
DF	DISTRITO FEDERAL
DIGIT	DIGITEM
DISP/DIS	DISPOSICION
DLS/DLLS	DOLARES
DOC	DOCUMENTO
DOMI	DOMICILIACION
DOT	DOTACION
EDO	ESTADO
EDO DE CTA	ESTADO DE CUENTA
EFE/EFECTIV	EFECTIVO
ELEC/ELECTR	ELECTRONICA
EMP	EMPRESARIAL
ESP	ESPECIAL
EXI	EXITOSA
EXIT	EXITOSO
EXT	EXTRANJERO
F/PLAZA	FUERA DE PLAZA
FID	FIDUCIARIO
FINS	FONDOS INSUFICIENTES
FIRME/PZA	FIRME/PLAZA
FOR	FORANEO
GAT	GANANCIA ANUAL TOTAL
GEN	GENERACION
GOL02	HORIZONTE BALANCEADOS 2
GRACI	GRACIAS
GTOS	GASTOS
HORZONT	FONDO DE DINERO 1 BANAMEX
IDE	IMPUESTO DEPOSITO EFECTIVO
IMP	IMPUESTOS
IMP. MN	IMPORTE MONEDA NACIONAL
IMP. ME	IMPORTE MONEDA EXTRANJERA
IMPTE	IMPORTE
IN FA/INT FALL	INTENTOS FALLIDOS
INCUMPL	INCUMPLIMIENTO
INT	INTERES
INTB	INTERBANCARIO
INTBCO/INTERBAN	INTERBANCARIO
INST	INSTITUCIONES
INTS	INTERESES
INV/INVS	INVERSION
ISR	IMPUESTO SOBRE LA RENTA
IVA	IMPUESTO VALOR AGREGADO
L. C.	LINEA DE CREDITO
M DIA	MISMO DIA
M.N.	MONEDA NACIONAL
MA/MAGNE	MAGNETICO
MED	MEDIO
MEN	MENSUALIDAD
MENS	MENSUAL
MOD	MODALIDAD
MOV	MOVIMIENTO
MOVS/MOVTOS	MOVIMIENTOS
NET	BANCANET
No.	NUMERO
NOMI	NOMINA BANAMEX
OPER	OPERACION
PAGOS	PAGOS INTERBANCARIOS
PAQ	PAQUETE
PDTE (S)	PENDIENTE
PEMEX	PETROLEOS MEXICANOS
PEND/PENDIENT	PENDIENTE
PERM	PERMANENTE
PREV ABT	PREVENCION AUTOMATICA
PROG	PROGRAMADO
PROM	PROMEDIO
PTOS	PUNTOS
PYME	PAQUETE PYME
R1	MONTO DE 0 A 30 MIL
R2	MONTO DE 30 MIL A 50 MIL
R3	MONTO DE 50 MIL EN ADELANTE
REACTIV	REACTIVACION
REC	RECEPCION
RECH	RECHAZADO(A)
REEMB	REEMBOLSO
REF	REFERENCIA
REND	RENDIMIENTOS
REP/REPOS	REPOSICION
REPOSIC	REPOSICION
RESP	RESPALDO
RET	RETIROS
REV	REVOCACION
RFC	REGISTRO FEDERAL DE CONTRIBUYENTES
S.A.R.	SISTEMA ADMINISTRACION RETIRO
SAT	SISTEMA ADMINISTRACION TRIBUTARIA
S.B.C	SALVO BUEN COBRO
S/FON	SIN FONDOS
S/FONDOS	SIN FONDOS
SA	SOCIEDAD ANONIMA
SA DE CV	SOCIEDAD ANONIMA DE CAPITAL VARIABLE
SC	SOCIEDAD CIVIL
SDO	SALDO
SEC	SECUENCIA
SEGBANAMEX	SEGURO BANAMEX
SER	SERVICIO
SER BCA ELEC	SERVICIO BANCA ELECTRONICA
SERV	SERVICIO/SERVICIOS
SOBREG	SOBREGIRO
SOFON	SOCIEDAD FINANCIERA OBJETO
SPEI	SISTEMA DE PAGOS ELECTRONICOS INTERBANCARIOS
SPEUA	SISTEMA DE PAGOS ELECTRONICOS INTERBANCARIOS USO AMPLIADO
SUC	SUCURSAL
T	TARJETA
T Y CH	TARJETA DE DEBITO
TAR/TARJ	TARJETA
TB	TARJETAS BANAMEX
TC	TARJETA DE CREDITO
TC	TIPO DE CAMBIO
T. GRA	TASA GRAVABLE
T. EXE	TASA EXENTA
TEF	TRANSFERENCIA ELECTRONICA DE FONDOS
TERC	TERCEROS
TRAS	TRASPASO
TPV	TERMINAL PUNTO VENTA
TXN	TRANSACCION
TRANSF	TRANSFERENCIA
VTO	VENCIMIENTO
X	POR

PROCURADURIA GENERAL DE
Subprocuraduría de Prevención del Delito y Servicios
Oficina de Investigación
DOCUMENTOS

CON FUNDAMENTO EN LO DISPUESTO POR EL ARTÍCULO 100 DE LA [redacted] DE INSTITUCIONES DE CRÉDITO. CERTIFICAMOS QUE LA PRESENTE ES UNA IMPRESIÓN FIEL Y EXACTA QUE CONSTA DE 379 HOJAS, OBTENIDA DEL SISTEMA ÓPTICO DE DIGITALIZACIÓN DE IMÁGENES DEL ARCHIVO DE BANCO NACIONAL DE MÉXICO, S.A., LO QUE SE HACE CONSTAR PARA LOS EFECTOS LEGALES A QUE HAYA LUGAR. HOJA 282 DE 379

ART. 110
FRACC. V,VII
LFTAIP
MOTIVACIÓN 1

ART. 113
FRACC I LFTAIP
MOTIVACION 2

[redacted]

000191.B01EJDA002.OD.0506.01

CON FUNDAMENTO EN LO DISPUESTO POR EL ARTÍCULO 100 DE LA LEY DE INSTITUCIONES DE CRÉDITO, CERTIFICAMOS QUE LA PRESENTE ES UNA IMPRESIÓN FIEL Y EXACTA QUE CONSTA DE 379 HOJAS, OBTENIDA DEL SISTEMA ÓPTICO DE DIGITALIZACIÓN DE IMÁGENES DEL ARCHIVO DE BANCO NACIONAL DE MÉXICO, S.A., LO QUE SE HACE CONSTAR PARA LOS EFECTOS LEGALES A QUE HAYA LUGAR. HOJA 283 DE 379

ART.110
FRACC. V,VII
LFTAIP
MOTIVACIÓN 1

ART. 113
FRACC I LFTAIP
MOTIVACION 2

[redacted]

CON FUNDAMENTO EN LO DISPUESTO POR EL ARTÍCULO 100 DE LA [redacted] DE CRÉDITO.
CERTIFICAMOS QUE LA PRESENTE ES UNA IMPRESIÓN FIEL Y EXACTA QUE CONSTA DE 379 HOJAS, OBTENIDA DEL SISTEMA ÓPTICO DE DIGITALIZACIÓN DE IMÁGENES DEL ARCHIVO DE BANCO NACIONAL DE MÉXICO, S.A., LO QUE SE HACE CONSTAR PARA LOS EFECTOS LEGALES A QUE HAYA LUGAR.

ART.110
FRACC. V,VII
LFTAIP
MOTIVACIÓN 1

ART. 113
FRACC I LFTAIP
MOTIVACION 2

755
751
751

[redacted]

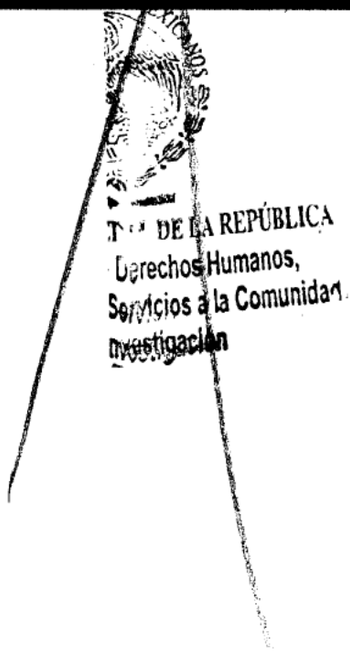

[redacted]

CON FUNDAMENTO EN LO DISPUESTO POR EL ARTÍCULO 100 DE LA LEY DE INSTITUCIONES DE CRÉDITO, CERTIFICAMOS QUE LA PRESENTE ES UNA IMPRESIÓN FIEL Y EXACTA QUE CONSTA DE 379 HOJAS, OBTENIDA DEL SISTEMA ÓPTICO DE DIGITALIZACIÓN DE IMÁGENES DEL ARCHIVO DE BANCO NACIONAL DE MÉXICO, S.A., LO QUE SE HACE CONSTAR PARA LOS EFECTOS LEGALES A QUE HAYA LUGAR. HOJA 285 DE 379

ART.110
FRACC. V,VII
LFTAIP
MOTIVACIÓN 1

ART. 113
FRACC I LFTAIP
MOTIVACION 2

Banamex

ESTADO DE CUENTA AL 06 DE MAYO DE 2015

CUENTE

[redacted]

CON FUNDAMENTO EN LO DISPUESTO POR EL ARTÍCULO 100 DE LA [redacted] DE INSTITUCIONES DE CRÉDITO.
CERTIFICAMOS QUE LA PRESENTE ES UNA IMPRESIÓN FIEL Y EXACTA QUE CONSTA DE 379 HOJAS, OBTENIDA
DEL SISTEMA ÓPTICO DE DIGITALIZACIÓN DE IMÁGENES DEL ARCHIVO DE BANCO NACIONAL DE MÉXICO, S.A.,
LO QUE SE HACE CONSTAR PARA LOS EFECTOS LEGALES A QUE HAYA LUGAR.

ART.110
FRACC. V,VII
LFTAIP
MOTIVACIÓN 1

ART. 113
FRACC I LFTAIP
MOTIVACION 2

[redacted]

Agradecemos su preferencia

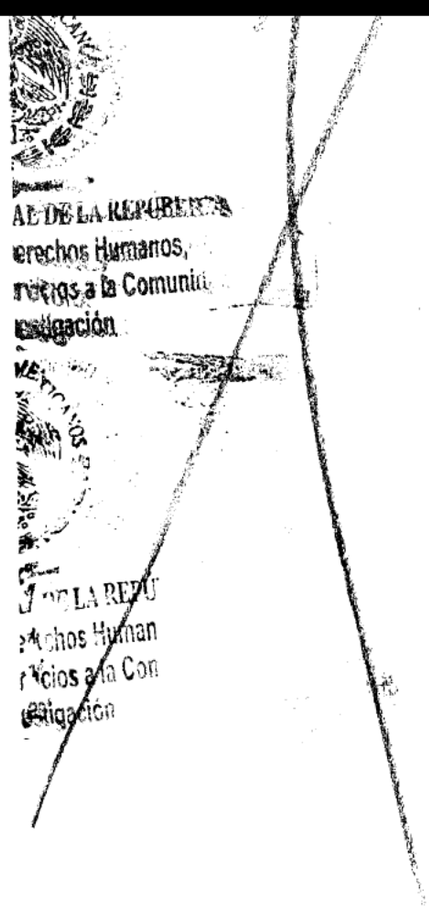

[redacted]

CON FUNDAMENTO EN LO DISPUESTO POR EL ARTÍCULO 100 DE LA LEY DE INSTITUCIONES DE CRÉDITO, CERTIFICAMOS QUE LA PRESENTE ES UNA IMPRESIÓN FIEL Y EXACTA QUE CONSTA DE 379 HOJAS, OBTENIDA DEL SISTEMA ÓPTICO DE DIGITALIZACIÓN DE IMÁGENES DEL ARCHIVO DE BANCO NACIONAL DE MÉXICO, S.A., LO QUE SE HACE CONSTAR PARA LOS EFECTOS LEGALES A QUE HAYA LUGAR. HOJA 287 DE 379

ART.110
FRACC. V,VII
LFTAIP
MOTIVACIÓN 1

ART. 113
FRACC I LFTAIP
MOTIVACION 2

Banamex

Con **Débito Banamex**,
transforma tu dinero en algo más **saludable**.



Asistencia Familiar 10
creada especialmente para ti.

Tu bienestar y el de los tuyos es lo más importante, por eso te invitamos a contratar **Asistencia Familiar 10** de Mapfre al **01800 480 7080** para mantenerte protegido ante cualquier imprevisto. Además, al contratar este servicio, **Mapfre te regala dos boletos de cine(1) para que disfrutes una tarde de películas.**

Mapfre Asistance México S.A. de C.V. es responsable del cumplimiento, tarifas, productos y servicios ofrecidos, liberando de cualquier responsabilidad sobre esto particular a las empresas integrantes, afiliadas o subsidiarias del Grupo Financiero Banamex. Consulta información sobre los términos y condiciones del Programa Asistencia Familiar 10 en www.asistenciafamiliar10.com.mx (1) Vigencia de los boletos: 3 meses a partir de que el cliente contrate el servicio Asistencia Familiar 10 [illegible]

SABER
CUENTA

Si quieres estar seguro de tener coche para rato... ¡Asegúralo! un seguro es una excelente inversión; con él evitas afrontar consecuencias económicas de un accidente o una situación que esté fuera de tu control y que podría generarte problemas financieros significativos.



Banamex

PROCURADURIA G.
Subprocuraduría
Prevención del Delito
Subprocuraduría de De
Prevención del Delito y Serv
Oficina de Investi

[redacted] CON FUNDAMENTO EN LO DISPUESTO POR EL ARTÍCULO 100 DE LA LEY DE INSTITUCIONES DE CRÉDITO, CERTIFICAMOS QUE LA PRESENTE ES UNA IMPRESIÓN FIEL Y EXACTA QUE CONSTA DE 379 HOJAS, OBTENIDA DEL SISTEMA ÓPTICO DE DIGITALIZACIÓN DE IMÁGENES DEL ARCHIVO DE BANCO NACIONAL DE MÉXICO, S.A. LO QUE SE HACE CONSTAR PARA LOS EFECTOS LEGALES A QUE HAYA LUGAR. HOJA 288 DE 379

ART.110
FRACC. V,VII
LFTAIP
MOTIVACIÓN 1

ART. 113
FRACC I LFTAIP
MOTIVACION 2

Banamex



Invierte para que tu dinero crezca,
contrata **Pagaré Banamex**[1] y recibe
3% de rendimiento anual fijo.
Haz más dinero con tu dinero

Obtén beneficios especiales:

- Certificado de **$500 pesos** y hasta 30% de descuento en tu **Seguro de Auto**[2]
- Te abonamos **2,000 Premia** o **Pass Points** si ya tienes Tarjeta de Crédito o en cuanto contrates una.
- Oferta preferente en la **reinversión**[4]

Vigencia: 31 de julio de 2015.

Pon tu dinero a trabajar en el fondo a plazo de 60 días, con la seguridad de que obtendrás **más dinero con tu dinero**. Acércate a un asesor en la sucursal de tu preferencia para contratar **Pagaré Banamex**.

Aplica una participación por cliente [illegible] inversión de [illegible] millón de pesos. Vigencia de la Campaña al 31 de julio de 2015. Fecha de emisión de publicidad [illegible] 2015. Consulta términos, condiciones, comisiones y requisitos de contratación en www.banamex.com o en sucursales Banamex. **(1) Pagaré Banamex** **3% GAT nominal 3.03% GAT real (0.58%)** [illegible] antes de impuestos, desde $100,000 a 91 días calculado el 10 de marzo al 31 de julio de 2015. La GAT real es el rendimiento que obtendría después de descontar la inflación estimada. **(2) Certificado y descuento.** Condiciones del certificado: vigencia y descuento en www.banamex.com/hazmasdinero. Aplican condiciones y exclusiones de la póliza contratada y [illegible] de Servicio. Servicios Ofrecidos por Seguros Banamex. Banamex solo actúa como vehículo de referencia de Seguros Banamex. **(3) 2,000 Puntos.** Para Puntos Premia participan: Clásica, Bsmart, Oro, Platinum; Para Pass Points participan: Travel Pass y Travel Pass Platinum Elite. Es necesario realizar al menos una compra dentro de los siguientes 30 días naturales después de la apertura del [illegible] pono de 2,000 puntos por cliente en tu tarjeta con mayor antigüedad. Los puntos serán abonados a más tardar el 31 de octubre de 2015. Producto ofrecido por Tarjetas Banamex, S.A. de C.V., SOFOM, E.R. [illegible] aprobación. **Costo Anual Total (CAT) PROMEDIO** para Platinum **24.8%** sin IVA. Tasa de interés promedio ponderada anual **120.4%**. Comisión anual $2,000 sin IVA. Para Oro **47.1%** sin IVA. Tasa de interés promedio ponderada anual **37.6%**. Comisión anual $900 sin IVA. Para Clásica **50.3%** sin IVA. Tasa de interés promedio ponderada anual **38.9%**. Comisión anual $600 sin IVA. Para Bsmart **51.1%** sin IVA. Tasa de interés promedio ponderada anual **39.5%**. Comisión anual $600 sin IVA. Para Travel Pass **52.7%** sin IVA. Tasa de interés promedio ponderada anual **39.4%**. Comisión anual $900 sin IVA. Para Travel Pass Platinum Elite **47.8%** sin IVA. Tasa de interés promedio ponderada anual **36.1%**. Comisión anual $2,000 sin IVA. Tasa variable. Para fines informativos y de comparación. Calculado el 10 de Marzo de 2015. **(4) Reinversión:** se aplicará una tasa de interés mayor a la ofrecida al público en general publicada en www.banamex.com [illegible] Banco Nacional de México S.A., Integrante del Grupo Financiero Banamex.

IPAB — El IPAB garantiza el pago hasta 400 mil Unidades de inversión (UDs) por persona, por banco, de las obligaciones garantizadas. **www.ipab.org.mx**

CON FUNDAMENTO EN LO DISPUESTO POR EL ARTÍCULO 100 DE LA [redacted] DE CRÉDITO, CERTIFICAMOS QUE LA PRESENTE ES UNA IMPRESIÓN FIEL Y EXACTA QUE CONSTA DE 379 HOJAS, OBTENIDA DEL SISTEMA ÓPTICO DE DIGITALIZACIÓN DE IMÁGENES DEL ARCHIVO DE BANCO NACIONAL DE MÉXICO, S.A., LO QUE SE HACE CONSTAR PARA LOS EFECTOS LEGALES A QUE HAYA LUGAR. HOJA 289 DE 379

ART.110
FRACC. V,VII
LFTAIP
MOTIVACIÓN 1

ART. 113
FRACC I LFTAIP
MOTIVACION 2

Banamex

Para informarte mejor, ahora vamos al grano

Te presentamos el nuevo **Resumen Financiero de Cuenta**, con información simplificada de tus movimientos, más amigable y en un mismo lugar.

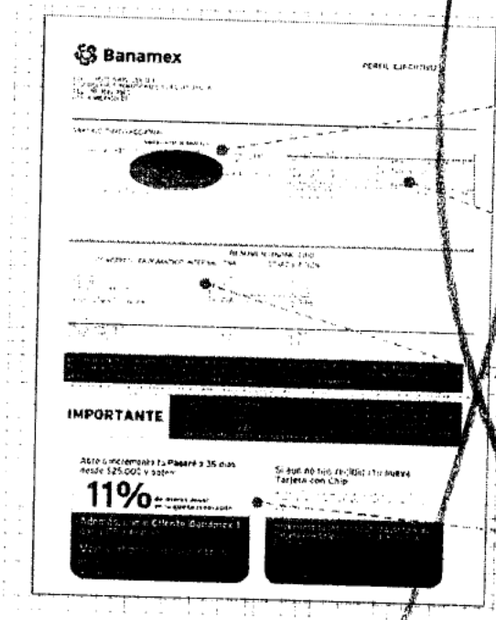

1. La gráfica de tu saldo inicial y final, así como el monto de tus depósitos y retiros en el mes.
2. Los datos de tu cuenta, incluyendo la CLABE para recibir transferencias electrónicas interbancarias.
3. Productos ligados a esta, sus intereses y las comisiones generadas en
4. Avisos importantes sobre uso de tu cuenta y beneficios.

El Estado de Cuenta con el detalle de tus operaciones estará disponible en las sucursales Banamex. Para solicitar su envío por e-mail llama al 01 800 021 2345 y desde Ciudad de México, Guadalajara y Monterrey al 1226 2639.

Tu opinión es muy importante

¿Te agrada este formato? ¿La información que contiene es suficiente para tus necesidades? Llama al 01 800 849 9640 y comparte tus comentarios.

Consulta condiciones, comisiones y requisitos de contratación en www.banamex.com

PROCURADURÍA GENERAL
Subprocuraduría de I
Prevención del Delito y S
Oficina de In
ESTADOS UNIDOS

CON FUNDAMENTO EN LO DISPUESTO POR EL ARTÍCULO 100 DE LA [redacted] CRÉDITO, CERTIFICAMOS QUE LA PRESENTE ES UNA IMPRESIÓN FIEL Y EXAC[redacted]AS, OBTENIDA DEL SISTEMA ÓPTICO DE DIGITALIZACIÓN DE IMÁGENES DEL ARCHIVO DE BANCO NACIONAL DE MÉXICO, S.A., LO QUE SE HACE CONSTAR PARA LOS EFECTOS LEGALES A QUE HAYA LUGAR.

ART. 110
FRACC. V,VII
LFTAIP
MOTIVACIÓN 1

ART. 113
FRACC I LFTAIP
MOTIVACION 2

754
~~758~~
754

Banamex

Glosario de Abreviaturas

1ER	PRIMER
AÑO	AÑO
ANL	ANUALIDAD
ATM	AUTOMATIC TELLER MACHINE
AUD/AUDIOMAT	AUDIOMATICO
AUD E	AUDIOMATICO EMPRESARIAL
AUT	AUTOMATICA/AUTORIZACION
B PER	BANCANET PERSONAL
B PRF	BANCANET PROFESIONAL
BANC	BANCOS
BCA	BANCA
BCDIR	BANCANET DIRECTO
BCNET	BANCANET EMPRESARIAL
BCOS	BANCOS
BENEF	BENEFICIARIO
BESE	BANAMEX EN SU EMPRESA
BANAMEX	BANCO NACIONAL DE MEXICO
BMX/BNM	BANCO NACIONAL DE MEXICO
BNE	BANCANET EMPRESARIAL
BNET	BANCA NET PERSONAL
BNMILLO	HORIZONTE BANAMEX UNO
BNMPLUS	HORIZONTE PLUS
BNMDIA	HORIZONTE BANAMEX DOS
BONIF	BONIFICACION
C	CAJERO
CH/CHQ	CHEQUE
C FONDOS	CONCENTRACION FONDOS
C/COPIA	CON COPIA
C/TARJ - C/TARJETA	CON TARJETA
CAJ	CAJERO
CBC	CUENTA BALANCE CERO
CCB	CALIFORNIA COMMERCE BANK
CERTIF	CERTIFICADO
CF	CONCENTRACION FONDOS
CGO	CARGO
CH DEV S/FONDOS	CHEQUE DEVUELTO SIN FONDOS
CITI	CITIDIRECT
CM	CUENTA MAESTRA
COM	COMISION
COM. CH. S/FONDOS	COMISION CHEQUE SIN FONDOS
COMIS/COMS	COMISION
CONCENT	CONCENTRADORA
CONSULT / CONS	CONSULTA (S)
CP	CAJERO PERMANENTE
CR	CENTRO REPARTO
CTA	CUENTA
CTA. M.	CUENTA MAESTRA
CTAS	CUENTAS
CTO	CONTRATO
CTRO	CENTRO
CRED	CREDITO
CUE	CUENTA
CVE	CLAVE
DEB/DEBIT	DEBITO
DEP	DEPOSITO
DEP P/DISPOSICION	DEPOSITO POR DISPOSICION
DEVOL	DEVOLUCION
DEVUEL	DEVUELTO
DF	DISTRITO FEDERAL
DIGIT	DIGITEM
DISP/DIS	DISPOSICION
DLS/DLLS	DOLARES
DOC	DOCUMENTO
DOMI	DOMICILIACION
DOT	DOTACION
EDO	ESTADO
EDO DE CTA	ESTADO DE CUENTA
EFE/EFECTIV	EFECTIVO
ELEC/ELECTR	ELECTRONICA
EMP	EMPRESARIAL
ESP	ESPECIAL
EXI	EXITOSA
EXIT	EXITOSO
EXT	EXTRANJERO
F/PLAZA	FUERA DE PLAZA
FID	FIDUCIARIO
FINS	FONDOS INSUFICIENTES
FIRME/PZA	FIRME PLAZA
FOR	FORANEO
GAT	GANANCIA ANUAL TOTAL
GEN	GENERACION
GOLD2	HORIZONTE BALANCEADOS 2
GRACI	GRACIAS
GTOS	GASTOS
HORZONT	FONDO DE DINERO I BANAMEX
IDE	IMPUESTO DEPOSITO EFECTIVO
IMP	IMPUESTOS
IMPMN	IMPORTE MONEDA NACIONAL
IMPME	IMPORTE MONEDA EXTRANJERA
IMPTE	IMPORTE
INTENT FALL	INTENTOS FALLIDOS
INCUMPL	INCUMPLIMIENTO
INT	INTERES
INTB	INTERBANCARIO
INTBCO/INTERBAN	INTERBANCARIO
INSTRUC	INSTRUCCIONES
INTS	INTERESES
INVERSION	INVERSION
ISR	IMPUESTO SOBRE LA RENTA
IVA	IMPUESTO AL VALOR AGREGADO
L.C.	LINEA DE CREDITO
MISMO DIA	MISMO DIA
MN	MONEDA NACIONAL
MA/MAGNE	MAGNETICO
MEDIO	MEDIO
MENS	MENSUALIDAD
MENSUAL	MENSUAL
MODAL	MODALIDAD
MOVTO	MOVIMIENTO
MOVIMIENTOS	MOVIMIENTOS
NET	BANCANET
NUM	NUMERO
NOMINA	NOMINA BANAMEX
OPER	OPERACION
PAGOS	PAGOS INTERBANCARIOS
PAQ	PAQUETE
PEMEX	PETROLEOS MEXICANOS
PERMANENTE	PERMANENTE
PERM	PERMANENTE
PROG AUTOMATICA	PROGRAMACION AUTOMATICA
PROG	PROGRAMADO
PROM	PROMEDIO
PTOS	PUNTOS
PYME	PAQUETE PYME
R1	MONTO DE 0 A 30 MIL
R2	MONTO DE 30 MIL A 50 MIL
R3	MONTO DE 50 MIL EN ADELANTE
REACTIV	REACTIVACION
REC	RECEPCION
RECH	RECHAZADO(A)
REEMB	REEMBOLSO
REF	REFERENCIA
REND	RENDIMIENTOS
REP/REPOS	REPOSICION
REPOSIC	REPOSICION
RESP	RESPALDO
RET	RETIROS
REV	REVOCACION
RFC	REGISTRO FEDERAL DE CONTRIBUYENTES
S.A.R.	SISTEMA ADMINISTRACION RETIRO
SAT	SISTEMA ADMINISTRACION TRIBUTARIA
S.B.C	SALVO BUEN COBRO
S/FON	SIN FONDOS
S/FONDOS	SIN FONDOS
SA	SOCIEDAD ANONIMA
SA DE CV	SOCIEDAD ANONIMA DE CAPITAL VARIABLE
SC	SOCIEDAD CIVIL
SDO	SALDO
SEC	SECUENCIA
SEGBANAMEX	SEGUROS BANAMEX
SER	SERVICIO
SER BCA ELEC	SERVICIO BANCA ELECTRONICA
SERV	SERVICIO/SERVICIOS
SOBREG	SOBREGIRO
SOFOM	SOCIEDAD FINANCIERA OBJETO MULTIPLE
SPEI	SERVICIOS PAGOS ELECTRONICOS INTERBANCARIOS
SPEUA	SISTEMA PAGOS ELECTRONICOS USO AMPLIADO
SUC	SUCURSAL
T	TARJETA
T Y CH	TARJETA Y CHEQUERA
T. D.	TARJETA DEBITO
TAR/TARJ	TARJETA
TB	TARJETAS BANAMEX
TC	TARJETA DE CREDITO
TC	TIPO DE CAMBIO
T. GRA	TASA GRAVABLE
T. EXE	TASA EXENTA
TEF	TRANSFERENCIA ELECTRONICA DE PAGOS
TERC	TERCEROS
TRAS	TRASPASO
TPV	TERMINAL PUNTO VENTA
TXN	TRANSACCION
VENTAN	VENTANILLA
VTO	VENCIMIENTO
X	POR

[redacted] CON FUNDAMENTO EN LO DISPUESTO POR EL ARTÍCULO 100 DE LA LEY DE INSTITUCIONES DE CRÉDITO, CERTIFICAMOS QUE LA PRESENTE ES UNA IMPRESIÓN FIEL Y EXACTA QUE CONSTA DE 379 HOJAS, OBTENIDA DEL SISTEMA ÓPTICO DE DIGITALIZACIÓN DE IMÁGENES DEL ARCHIVO DE BANCO NACIONAL DE MÉXICO, S.A., LO QUE SE HACE CONSTAR PARA LOS EFECTOS LEGALES A QUE HAYA LUGAR. HOJA 291 DE 379

ART.110
FRACC. V,VII
LFTAIP
MOTIVACIÓN 1

ART. 113
FRACC I LFTAIP
MOTIVACION 2

[redacted]

CON FUNDAMENTO EN LO DISPUESTO POR EL ARTÍCULO 100 DE LA LEY DE INSTITUCIONES DE CRÉDITO, CERTIFICAMOS QUE LA PRESENTE ES UNA IMPRESIÓN FIEL Y EXACTA QUE CONSTA DE 379 HOJAS, OBTENIDA DEL SISTEMA ÓPTICO DE DIGITALIZACIÓN DE IMÁGENES DEL ARCHIVO DE BANCO NACIONAL DE MÉXICO, S.A., LO QUE SE HACE CONSTAR PARA LOS EFECTOS LEGALES A QUE HAYA LUGAR. HOJA 292 DE 379

ART.110
FRACC. V,VII
LFTAIP
MOTIVACIÓN 1

ART. 113
FRACC I LFTAIP
MOTIVACION 2

[redacted]

[redacted]

CON FUNDAMENTO EN LO DISPUESTO POR EL ARTÍCULO 100 DE LA LEY DE INSTITUCIONES DE CRÉDITO, CERTIFICAMOS QUE LA PRESENTE ES UNA IMPRESIÓN FIEL Y EXACTA QUE CONSTA DE 379 HOJAS, OBTENIDA DEL SISTEMA ÓPTICO DE DIGITALIZACIÓN DE IMÁGENES DEL ARCHIVO DE BANCO NACIONAL DE MÉXICO, S.A., LO QUE SE HACE CONSTAR PARA LOS EFECTOS LEGALES A QUE HAYA LUGAR. HOJA 293 DE 379

ART.110
FRACC. V,VII
LFTAIP
MOTIVACIÓN 1

ART. 113
FRACC I LFTAIP
MOTIVACION 2

Banamex ESTADO DE CUENTA AL 05 DE JUNIO DE 2015

[redacted]

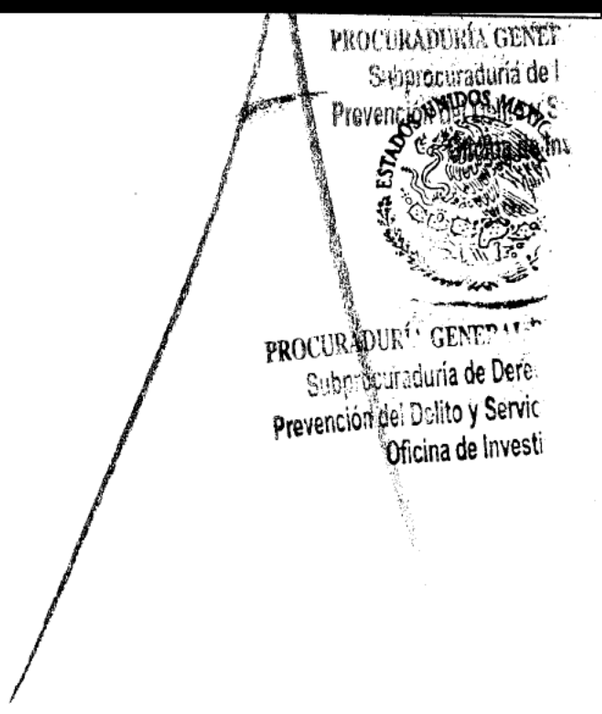

CON FUNDAMENTO EN LO DISPUESTO POR EL ARTÍCULO 100 DE LA L[redacted] DE INSTITUCIONES DE CRÉDITO, CERTIFICAMOS QUE LA PRESENTE ES UNA IMPRESIÓN FIEL Y EXACTA QUE CONSTA DE 379 HOJAS, OBTENIDA DEL SISTEMA ÓPTICO DE DIGITALIZACIÓN DE IMÁGENES DEL ARCHIVO DE BANCO NACIONAL DE MÉXICO, S.A., LO QUE SE HACE CONSTAR PARA LOS EFECTOS LEGALES A QUE HAYA LUGAR.

ART.110
FRACC. V,VII
LFTAIP
MOTIVACIÓN 1

ART. 113
FRACC I LFTAIP
MOTIVACION 2

[redacted]

CON FUNDAMENTO EN LO DISPUESTO POR EL ARTÍCULO 100 DE LA [redacted] RÉDITO, CERTIFICAMOS QUE LA PRESENTE ES UNA IMPRESIÓN FIEL Y EXACTA QUE CONSTA DE 379 HOJAS, OBTENIDA DEL SISTEMA ÓPTICO DE DIGITALIZACIÓN DE IMÁGENES DEL ARCHIVO DE BANCO NACIONAL DE MÉXICO, S.A., LO QUE SE HACE CONSTAR PARA LOS EFECTOS LEGALES A QUE HAYA LUGAR. HOJA 295 DE 379

ART.110 FRACC. V,VII LFTAIP MOTIVACIÓN 1

ART. 113 FRACC I LFTAIP MOTIVACION 2

Banamex ESTADO DE CUENTA AL 05 DE JUNIO DE 2015

[redacted]

Agradecemos su preferencia

ESTADOS UNIDOS MEXICANOS

PROCURADURÍA GENERAL
Subprocuraduría de Dere
Prevención del Delito y Servic
Oficina de Invest.

ESTADOS UNIDOS MEXICANOS

PROCURADURÍA GE
Subprocuraduría d
Prevención del Delito y
Oficina de In

CON FUNDAMENTO EN LO DISPUESTO POR EL ARTÍCULO 100 DE LA LEY DE INSTITUCIONES DE CRÉDITO, [redacted]
CERTIFICAMOS QUE LA PRESENTE ES UNA IMPRESIÓN FIEL Y EXACTA QUE CONSTA DE 379 HOJAS, OBTENIDA DEL SISTEMA ÓPTICO DE DIGITALIZACIÓN DE IMÁGENES DEL ARCHIVO DE BANCO NACIONAL DE MÉXICO, S.A., LO QUE SE HACE CONSTAR PARA LOS EFECTOS LEGALES A QUE HAYA LUGAR.

ART.110
FRACC. V,VII
LFTAIP
MOTIVACIÓN 1

ART. 113
FRACC I LFTAIP
MOTIVACION 2

757
~~761~~
~~757~~

Banamex

Con **Débito Banamex**,
transforma tu dinero en algo más **saludable**.

MAPFRE | ASSISTANCE

Asistencia Familiar 10
creada especialmente para ti.

Tu bienestar y el de los tuyos es lo más importante, por ello te invitamos a contratar **Asistencia Familiar 10** de Mapfre al **01800 480 7080** para mantenerte protegido ante cualquier imprevisto.

Además, al contratar este servicio, **Mapfre te regala dos boletos de cine**[1] **para que disfrutes una tarde de películas.**

Mapfre Assistance México S.A. de C.V. es responsable de su [illegible], tarifas, productos y servicios ofrecidos, liberando de cualquier responsabilidad sobre ese particular a las empresas [illegible], afiliadas o subsidiarias del Grupo Financiero Banamex. Consulta información sobre los términos y condiciones del programa Asistencia Familiar 10 en www.asistencia-familiar10.com.mx
(1) Vigencia de los boletos: 3 meses [illegible] contratar el servicio Asistencia Familiar 10. Se le entregará un folio en la llamada.

SABER
CUENTA

Si quieres estar seguro de tener coche para rato... ¡Asegúralo! un seguro es una excelente inversión, con él evitas afrontar consecuencias económicas de un accidente o una situación que esté fuera de tu control y que podría generarte problemas financieros significativos.

[redacted]

[redacted]

CON FUNDAMENTO EN LO DISPUESTO POR EL ARTÍCULO 100 DE LA LEY DE INSTITUCIONES DE CRÉDITO, CERTIFICAMOS QUE LA PRESENTE ES UNA IMPRESIÓN FIEL Y EXACTA QUE CONSTA DE 379 HOJAS, OBTENIDA DEL SISTEMA ÓPTICO DE DIGITALIZACIÓN DE IMÁGENES DEL ARCHIVO DE BANCO NACIONAL DE MÉXICO, S.A., LO QUE SE HACE CONSTAR PARA LOS EFECTOS LEGALES A QUE HAYA LUGAR. HOJA 297 DE 379

ART.110
FRACC. V,VII
LFTAIP
MOTIVACIÓN 1

ART. 113
FRACC I LFTAIP
MOTIVACION 2

Banamex



Invierte para que tu dinero crezca,
contrata **Pagaré Banamex**(1) y recibe
3% de rendimiento anual fijo.
Haz más dinero con tu dinero

Obtén beneficios especiales:

- Certificado de **$500 pesos** y hasta 30% de descuento en tu **Seguro de Auto Banamex**(2)
- Te abonamos **2,000 Premia** Puntos o **Pass Points** si ya tienes Tarjeta de Crédito en cuanto contrates una(3)
- Oferta preferente en la **reinversión**(4)

Vigencia: 31 de julio de 2015.

Pon tu dinero a trabajar invirtiendo a plazo de 60 días, con la seguridad de que obtendrás **más dinero con tu dinero.** Acércate a un asesor en la sucursal de tu preferencia para contratar **Pagaré Banamex.**

Consulta términos, condiciones, comisiones y requisitos de contratación de los productos publicitados en www.banamex.com o en sucusales Banamex.

Aplica una participación por cliente con un límite de inversión de hasta 1 millón de pesos. [illegible] 2015. Fecha de emisión de publicidad: 31 de Mayo de 2015. **(1) Pagaré Banamex 3% GAT real (0.58%)** [illegible] **3.03% GAT real (0.58%)** [illegible] de marzo al 31 de julio de 2015. La GAT real es el rendimiento que obtendrá después de descontar la inflación estimada. **(2) Certificado y descuento.** Condiciones del certificado, vigencia y descuento en www.banamex.com [illegible] condiciones y exclusiones de la póliza contratada y estándares de servicio. Servicios ofrecidos por Seguros Banamex [illegible] actúa como vehículo de referencia de Seguros Banamex. **(3) 2,000 Puntos.** Para Puntos Premia para [illegible] Platinum, Para Pass Points para Iban, Travel Pass y Travel Pass Platinum [illegible] los siguientes 30 días naturales después de la apertura del Pagaré. Limitado a un bono de 2,000 puntos [illegible] mayor antigüedad. Los puntos serán abonados a más tardar el 31 de octubre de 2015. Producto ofrecido [illegible] de C.V., SOFOM, E.R. Crédito sujeto a aprobación. **Costo Anual Total (CAT) PROMEDIO 24.8%** sin IVA. Tasa de interés promedio ponderada anual **20.4%**. Comisión anual **$2,000** sin IVA. Para Oro **47.1%** sin IVA. Tasa de interés promedio ponderada anual **37.6%**. Comisión anual **$900** sin IVA. Para Clásica **50.3%** [illegible] de interés promedio ponderada anual **38.9%**. Comisión anual **$600** sin IVA. Para Smart **51.1%** [illegible] promedio ponderada anual **39.5%**. Comisión anual **$400** sin IVA. Para Travel Pass [illegible] ponderada anual **39.4%**. Comisión anual **$900** sin IVA. Para Travel Pass Platinum [illegible] **47.8%** [illegible] promedio ponderada anual **36.1%**. Comisión anual **$2,000** sin IVA. Tasa variable [illegible] Calculado el 10 de Marzo de 2015. **(4) Reinversión:** se aplicará una tasa de interés mayor a [illegible] en www.banamex.com en la fecha de la reinversión. Banco Nacional de México S.A. [illegible]

IPAB

El IPAB garantiza el pago hasta 400 mil Unidades de Inversión [illegible] por banco, de las obligaciones garantizadas. **www.ipab.org.mx**

PROCURADURÍA GENERAL
Subprocuraduría de Derechos
Prevención del Delito y Servicio
Oficina de Investigación

CON FUNDAMENTO EN LO DISPUESTO POR EL ARTÍCULO 100 DE LA [redacted] CRÉDITO, CERTIFICAMOS QUE LA PRESENTE ES UNA IMPRESIÓN FIEL Y EXACTA QUE CONSTA DE 379 HOJAS, OBTENIDA DEL SISTEMA ÓPTICO DE DIGITALIZACIÓN DE IMÁGENES DEL ARCHIVO DE BANCO NACIONAL DE MÉXICO, S.A., LO QUE SE HACE CONSTAR PARA LOS EFECTOS LEGALES A QUE HAYA LUGAR.

ART.110
FRACC. V,VII
LFTAIP
MOTIVACIÓN 1

ART. 113
FRACC I LFTAIP
MOTIVACION 2

758
762
758
758

Banamex

Para informarte mejor, ahora vamos al grano

Te presentamos el nuevo **Resumen Financiero de Cuenta**, con información simplificada de tus movimientos, más amigable y en un mismo lugar.

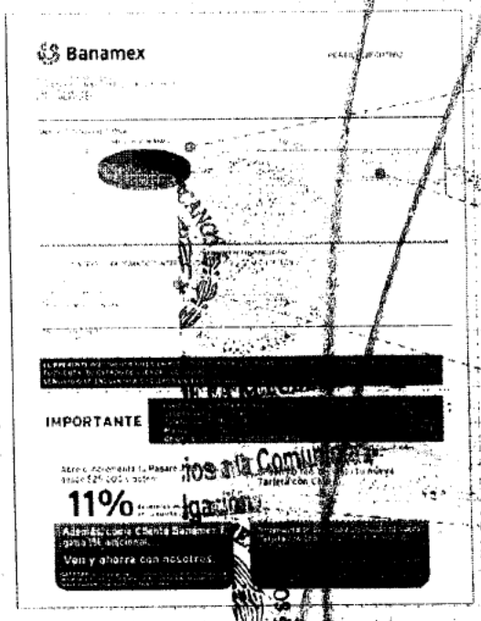

1. La gráfica de tu saldo inicial y final, así como el monto de tus depósitos y retiros en el mes
2. Los datos de tu cuenta, incluyendo la CLABE para recibir transferencias electrónicas interbancarias
3. Los saldos de tu cuenta y los productos ligados a ésta, sus intereses o rendimientos y las comisiones generadas en el mes.
4. Avisos importantes sobre el uso de tu cuenta y sus beneficios.

El Estado de Cuenta con el detalle de tus operaciones estará disponible en las sucursales Banamex. Para solicitar su envío por e-mail llama al 01 800 021 2345 y desde Ciudad de México, Guadalajara y Monterrey al 1226 2639.

Tu opinión es muy importante

¿Te agrada este formato? ¿La información que contiene es suficiente para tus necesidades? Llama al 01 800 849 9640 y comparte tus comentarios.

Consulta condiciones, comisiones y requisitos de contratación en www.banamex.com

CON FUNDAMENTO EN LO DISPUESTO POR EL ARTÍCULO 100 DE LA [redacted] CRÉDITO, CERTIFICAMOS QUE LA PRESENTE ES UNA IMPRESIÓN FIEL Y EXACTA QUE CONSTA DE 379 HOJAS, OBTENIDA DEL SISTEMA ÓPTICO DE DIGITALIZACIÓN DE IMÁGENES DEL ARCHIVO DE BANCO NACIONAL DE MÉXICO, S.A., LO QUE SE HACE CONSTAR PARA LOS EFECTOS LEGALES A QUE HAYA LUGAR. HOJA 299 DE 379

ART. 110
FRACC. V,VII
LFTAIP
MOTIVACIÓN 1

ART. 113
FRACC I LFTAIP
MOTIVACION 2

Banamex

Glosario de términos

1ER	PRIMER
A¤O	AÑO
ANL	ANUALIDAD
ATM	AUTOMATIC TELLER MACHINE
AUD/AUDIOMAT	AUDIOMATICO
AUD E	AUDIOMATICO EMPRESARIAL
AUT	AUTOMATICA/AUTORIZACION
B PER	BANCANET PERSONAL
B PRF	BANCANET PROFESIONAL
BANC	BANCOS
BCA	BANCA
BCDIR	BANCANET DIRECTO
BCNET	BANCANET EMPRESARIAL
BCOS	BANCOS
BENEF	BENEFICIARIO
BESE	BANAMEX EN SU EMPRESA
BANAMEX	BANCO NACIONAL DE MEXICO
BMX/BNM	BANCO NACIONAL DE MEXICO
BNE	BANCANET EMPRESARIAL
BNET	BANCA NET PERSONAL
BNMILIQ	HORIZONTE BANAMEX UNO
BNMPLUS	HORIZONTE PLUS
BNMDOS	HORIZONTE BANAMEX DOS
BONIF	BONIFICACION
C	CAJERO
CH/CHQ	CHEQUE
C FONDOS	CONCENTRACION FONDOS
C/COPIA	CON COPIA
C/TARJ - C/TARJETA	CON TARJETA
CAJ	CAJERO
CBC	CUENTA BALANCE CERO
CCB	CALIFORNIA COMMERCE BANK
CERTIF	CERTIFICADO
CF	CONCENTRACION FONDOS
CGO	CARGO
CH. DEV S/FONDOS	CHEQUE DEVUELTO SIN FONDOS
CITI	CITIDIRECT
CM	CUENTA MAESTRA
COM	COMISION
COM. CH. S/FONDOS	COMISION CHEQUE SIN FONDOS
COMIS/COMS	COMISION
CONCENT	CONCENTRADORA
CONSULT / CONS	CONSULTA (S)
CP	CAJERO PERMANENTE
CR	CENTRO REPARTO
CTA	CUENTA
CTA. M.	CUENTA MAESTRA
CTAS	CUENTAS
CTO	CONTRATO
CTRO	CENTRO
CRED	CREDITO
CUE	CUENTA
CVE	CLAVE
DEB/DEBIT	DEBITO
DEP	DEPOSITO
DEP P/DISPOSICION	DEPOSITO POR DISPOSICION
DEVOL	DEVOLUCION
DEVUEL	DEVUELTO
DF	DISTRITO FEDERAL
DIGIT	DIGITEM
DISP/DIS	DISPOSICION
DLS/DELS	DOLARES
DOC	DOCUMENTO
DOMI	DOMICILIACION
DOT	DOTACION
EDO	ESTADO
EDO DE CTA	ESTADO DE CUENTA
EFE/EFECTIV	EFECTIVO
ELEC/ELECTR	ELECTRONICA
EMP	EMPRESARIAL
ESP	ESPECIAL
EXI	EXITOSA
EXIT	EXITOSO
EXT	EXTRANJERO
F/PLAZA	FUERA DE PLAZA
FID	FIDUCIARIO
FINS	FONDOS INSUFICIENTES
FIRME/PZA	FIRME PLAZA
FOR	FORANEO
GAT	GANANCIA ANUAL TOTAL
GEN	GENERACION
GOLD2	HORIZONTE BALANCE DOS 2
GRACI	GRACIAS
GTOS	GASTOS
HORZONT	FONDO DE DINERO 1 BANAMEX
IDE	IMPUESTO DEPOSITO EFECTIVO
IMP	IMPUESTOS
IMP. MN	IMPORTE MONEDA NACIONAL
IMP. ME	IMPORTE MONEDA EXTRANJERA
IMPTE	IMPORTE
IN FA/INT FALL	INTENTOS FALLIDOS
INCUMPL	INCUMPLIMIENTO
INT	INTERES
INTB	INTERBANCARIO
INTBCO/INTERBAN	INTERBANCARIO
INST	INSTITUCIONES
INTS	INTERESES
INV/INVS	INVERSION
ISR	IMPUESTO SOBRE LA RENTA
IVA	IMPUESTO VALOR AGREGADO
L. C.	LINEA DE CREDITO
M DIA	MISMO DIA
M.N.	MONEDA NACIONAL
MA/MAGNE	MAGNETICO
MED	MEDIO
MEN	MENSUALIDAD
MENS	MENSUAL
MOD	MODALIDAD
MOV	MOVIMIENTO
MOVS/MOVTOS	MOVIMIENTOS
NET	BANCANET
No.	NUMERO
NOMI	NOMINA BANAMEX
OPER	OPERACION
PAGOS	PAGOS INTERBANCARIOS
PAQ	PAQUETE
PDTE (S)	PENDIENTE
PEMEX	PETROLEOS MEXICANOS
PEND/PENDIENT	PENDIENTE
PERM	PERMANENTE
PREV AUT	PREVENCION AUTOMATICA
PROG	PROGRAMADO
PROM	PROMEDIO
PTOS	PUNTOS
PYME	PAQUETE PYME
R1	MONTO DE 0 A 30 MIL
R2	MONTO DE 30 MIL A 50 MIL
R3	MONTO DE 50 MIL EN ADELANTE
REACTIV	REACTIVACION
REC	RECEPCION
RECH	RECHAZADO(A)
REEMB	REEMBOLSO
REF	REFERENCIA
REND	RENDIMIENTOS
REP/REPOS	REPOSICION
REPOSIC	REPOSICION
RESP	RESPALDO
RET	RETIROS
REV	REVOCACION
RFC	REGISTRO FEDERAL DE CONTRIBUYENTES
S.A.R.	SISTEMA ADMINISTRACION RETIRO
SAT	SISTEMA ADMINISTRACION TRIBUTARIA
S.B.C	SALVO BUEN COBRO
S/FON	SIN FONDOS
S/FONDOS	SIN FONDOS
SA	SOCIEDAD ANONIMA
SA DE CV	SOCIEDAD ANONIMA DE CAPITAL VARIABLE
SC	SOCIEDAD CIVIL
SDO	SALDO
SEC	SECUENCIA
SEGBANAMEX	SEGUROS BANAMEX
SER	SERVICIO
SER BCA ELEC	SERVICIO BANCA ELECTRONICA
SERV	SERVICIO/SERVICIOS
SOBREG	SOBREGIRO
SOFOM	SOCIEDAD FINANCIERA OBJETO
SPEI	SERVICIOS PAGOS
SPEUA	SISTEMA PAGOS ELECTRONICOS
SUC	SUCURSAL
T	TARJETA
T Y CH	TARJETA Y CHEQUES
T. D.	TARJETA DEBITO
TAR/TARJ	TARJETA
TB	TARJETAS BANAMEX
TC	TARJETA DE CREDITO
TCA	TIPO DE CAMBIO
T. GRA	TASA GRAVABLE
T. EXE	TASA EXENTA
TEF	TRANSFERENCIA ELECTRONICA DE FONDOS
TERCEROS	TERCEROS
TRASPASO	TRASPASO
TPV	TERMINAL PUNTO VENTA
TRANSAC	TRANSACCION
VENTANI	VENTANILLA
VTO	VENCIMIENTO
X	POR

PROCURADURÍA GENERAL DE
Subprocuraduría de Prevención, Atención Temprana y Servicios a la Comunidad
Oficina de Investigación

CON FUNDAMENTO EN LO DISPUESTO POR EL ARTÍCULO 100 DE LA [redacted] DE CRÉDITO, CERTIFICAMOS QUE LA PRESENTE ES UNA IMPRESIÓN FIEL Y EXACTA QUE CONSTA DE 379 HOJAS, OBTENIDA DEL SISTEMA ÓPTICO DE DIGITALIZACIÓN DE IMÁGENES DEL ARCHIVO DE BANCO NACIONAL DE MÉXICO, S.A . LO QUE SE HACE CONSTAR PARA LOS EFECTOS LEGALES A QUE HAYA LUGAR.

ART.110
FRACC. V,VII
LFTAIP

MOTIVACIÓN 1

ART. 113
FRACC I LFTAIP

MOTIVACION 2

763
759
759

[redacted]

CON FUNDAMENTO EN LO DISPUESTO POR EL ARTÍCULO 100 DE LA [redacted] CRÉDITO, CERTIFICAMOS QUE LA PRESENTE ES UNA IMPRESIÓN FIEL Y EXACTA QUE CONSTA DE 379 HOJAS, OBTENIDA DEL SISTEMA ÓPTICO DE DIGITALIZACIÓN DE IMÁGENES DEL ARCHIVO DE BANCO NACIONAL DE MÉXICO, S.A., LO QUE SE HACE CONSTAR PARA LOS EFECTOS LEGALES A QUE HAYA LUGAR. HOJA 301 DE 379

ART.110
FRACC. V,VII
LFTAIP
MOTIVACIÓN 1

ART. 113
FRACC I LFTAIP
MOTIVACION 2

[redacted]

CON FUNDAMENTO EN LO DISPUESTO POR EL ARTÍCULO 100 DE L[redacted]E CRÉDITO,
CERTIFICAMOS QUE LA PRESENTE ES UNA IMPRESIÓN FIEL Y EXACTA QUE CONSTA DE 379 HOJAS, OBTENIDA
DEL SISTEMA ÓPTICO DE DIGITALIZACIÓN DE IMÁGENES DEL ARCHIVO DE BANCO NACIONAL DE MÉXICO, S.A.,
LO QUE SE HACE CONSTAR PARA LOS EFECTOS LEGALES A QUE HAYA LUGAR.

ART.110
FRACC. V,VII
LFTAIP
MOTIVACIÓN 1

ART. 113
FRACC I LFTAIP
MOTIVACION 2

764
760
760

[redacted]

[redacted]

CON FUNDAMENTO EN LO DISPUESTO POR EL ARTÍCULO 100 DE LA LEY DE INSTITUCIONES DE CRÉDITO, CERTIFICAMOS QUE LA PRESENTE ES UNA IMPRESIÓN FIEL Y EXACTA QUE CONSTA DE 379 HOJAS, OBTENIDA DEL SISTEMA ÓPTICO DE DIGITALIZACIÓN DE IMÁGENES DEL ARCHIVO DE BANCO NACIONAL DE MÉXICO, S.A., LO QUE SE HACE CONSTAR PARA LOS EFECTOS LEGALES A QUE HAYA LUGAR. HOJA 303 DE 379

ART.110
FRACC. V,VII
LFTAIP
MOTIVACIÓN 1

ART. 113
FRACC I LFTAIP
MOTIVACION 2

Banamex

ESTADO DE CUENTA AL 06 DE JULIO DE 2015

CLIENTE

[redacted]

Agradecemos su preferencia

PROCURADURÍA GENE
Subprocuraduría de
Prevención del Delito y
Oficina de

PROCURADURÍA GENE
Subprocuraduría de Derec
Prevención del Delito y Servic
Oficina de Investiga

CON FUNDAMENTO EN LO DISPUESTO POR EL ARTÍCULO 100 DE LA [redacted] DE INSTITUCIONES DE CRÉDITO CERTIFICAMOS QUE LA PRESENTE ES UNA IMPRESIÓN FIEL Y EXACTA QUE CONSTA DE 379 HOJAS, OBTENIDA DEL SISTEMA ÓPTICO DE DIGITALIZACIÓN DE IMÁGENES DEL ARCHIVO DE BANCO NACIONAL DE MÉXICO, S.A., LO QUE SE HACE CONSTAR PARA LOS EFECTOS LEGALES A QUE HAYA LUGAR.

ART.110
FRACC. V,VII
LFTAIP
MOTIVACIÓN 1

ART. 113
FRACC I LFTAIP
MOTIVACION 2

765
761
761

Banamex

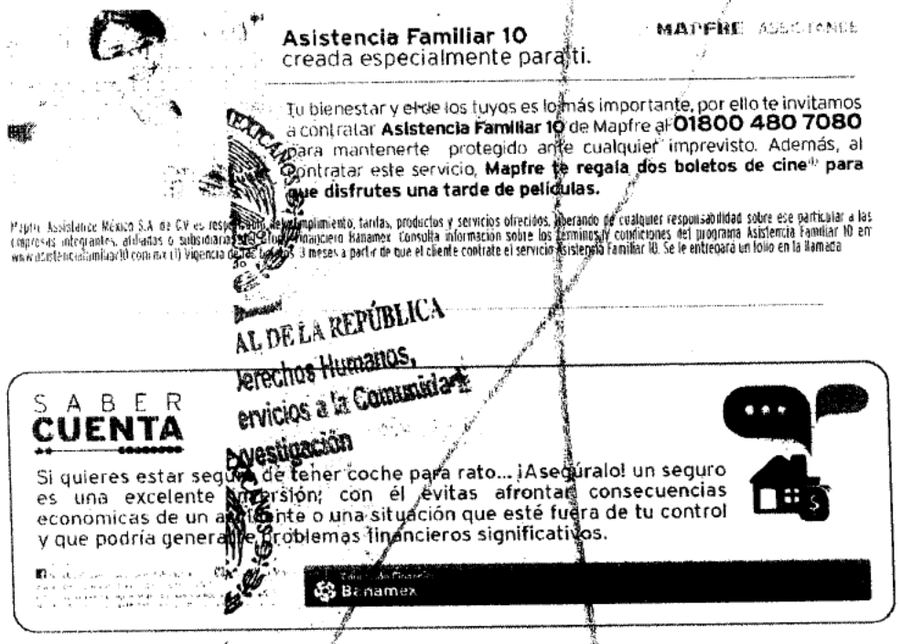

AL DE LA REPÚBLICA
Derechos Humanos,
ervicios a la Comunidad
Investigación

LA REPÚBLICA
os Humanos,
s a la Comunidad
ción

[redacted]

CON FUNDAMENTO EN LO DISPUESTO POR EL ARTÍCULO 100 DE LA LEY DE INSTITUCIONES DE CRÉDITO, CERTIFICAMOS QUE LA PRESENTE ES UNA IMPRESIÓN FIEL Y EXACTA QUE CONSTA DE 379 HOJAS, OBTENIDA DEL SISTEMA ÓPTICO DE DIGITALIZACIÓN DE IMÁGENES DEL ARCHIVO DE BANCO NACIONAL DE MÉXICO, S.A., LO QUE SE HACE CONSTAR PARA LOS EFECTOS LEGALES A QUE HAYA LUGAR. HOJA 305 DE 379

ART.110
FRACC. V,VII
LFTAIP
MOTIVACIÓN 1

ART. 113
FRACC I LFTAIP
MOTIVACION 2

Banamex



Invierte para que tu dinero crezca,
contrata **Pagaré Banamex**[1] y recibe
3% de rendimiento anual fijo.
Haz más dinero con tu dinero

Obtén beneficios especiales:

- Certificado de **$500 pesos** y hasta 30% de descuento en tu **Seguro de Auto Banamex**[2]
- Te abonamos **2,000 Premia** Puntos o **Pass Points** si ya tienes Tarjeta de Crédito o en cuanto contrates una[3]
- Oferta preferente en la **reinversión**[4]

Vigencia: 31 de julio de 2015.

Pon tu dinero a trabajar invirtiendo a plazo de 60 días, con la seguridad de que obtendrás **más dinero con tu dinero**. Acércate a un asesor en la sucursal de tu preferencia para contratar **Pagaré Banamex**.

Consulta términos, condiciones, comisiones y requisitos de contratación de los productos publicitados en www.banamex.com o en sucursales Banamex.

Aplica una participación por cliente con un límite de inversión de hasta 1 millón de pesos. Vigencia: [illegible] 2015. Fecha de emisión de publicidad: 01 de Mayo de 2015. (1) **Pagaré Banamex 3% GAT nominal 3.03% GAT real (0.58%)** variable antes de impuestos desde $100,000 a [illegible] de marzo de 2015 y vigente al 31 de julio de 2015. La GAT real es el rendimiento que obtendría después de [illegible] estimada. **(2) Certificado y descuento.** Condiciones del certificado, vigencia y descuento en www.banamex.com [illegible] Aplican condiciones y exclusiones de la póliza contratada y estándares de servicio. Servicios ofrecidos [illegible] Banamex solo actúa como vehículo de referencia de Seguros Banamex. **(3) 2,000 Puntos.** Para Puntos [illegible] Bismart, Oro, Platinum; Para Pass Points participan: Travel Pass y Travel Pass Platinum Elite. Es necesario [illegible] compra dentro de los siguientes 30 días naturales después de la apertura del Pagaré. Limitado a un [illegible] cliente en tu tarjeta con mayor antigüedad. Los puntos serán abonados a más tardar el 31 de octubre de 2015 [illegible] Tarjetas Banamex, S.A. de C.V., SOFOM, E.R. Crédito sujeto a aprobación. **Costo Anual Total (CAT) PROMEDIO** para Platinum **24.8%** sin IVA. Tasa de interés promedio ponderada anual **20.4%** [illegible] **$2,000** sin IVA. Para Oro **47.1%** sin IVA. Tasa de interés promedio ponderada anual **37.6%** [illegible] Para Clásica **50.3%** sin IVA. Tasa de interés promedio ponderada anual **38.9%**. Comisión anual **$600** [illegible] **51.1%** sin IVA. Tasa de interés promedio ponderada anual **39.5%**. [illegible] **52.7%** sin IVA. Tasa de interés promedio ponderada anual **39.4%**. Comisión anual **$900** [illegible] Elite **47.8%** sin IVA. Tasa de interés promedio ponderada anual **36.1%**. Comisión anual [illegible] fines informativos y de comparación. Calculado el 10 de Marzo de 2015. **(4) Reinversión** [illegible] ofrecida al público en general publicada en www.banamex.com en la fecha de la [illegible] integrante del Grupo Financiero Banamex.

IPAB — El IPAB garantiza el pago hasta 400 mil Unidades de Inversión [illegible] por banco, de las obligaciones garantizadas. **www.ipab.org.mx**

PROCURADURÍA GENERAL
Subprocuraduría de Inter
Prevención del Delito y Servicio
Oficina de Investi

CON FUNDAMENTO EN LO DISPUESTO POR EL ARTÍCULO 100 DE LA [redacted] DE CRÉDITO, CERTIFICAMOS QUE LA PRESENTE ES UNA IMPRESIÓN FIEL Y EXACTA QUE CONSTA DE 379 HOJAS, OBTENIDA DEL SISTEMA ÓPTICO DE DIGITALIZACIÓN DE IMÁGENES DEL ARCHIVO DE BANCO NACIONAL DE MÉXICO, S.A., LO QUE SE HACE CONSTAR PARA LOS EFECTOS LEGALES A QUE HAYA LUGAR.

HOJA 306 DE 379

ART. 110
FRACC. V,VII
LFTAIP
MOTIVACIÓN 1

ART. 113
FRACC I LFTAIP
MOTIVACION 2

766
762
762

Banamex

Para informarte mejor, ahora vamos al grano

Te presentamos el nuevo **Resumen Financiero de Cuenta**, con información simplificada de tus movimientos, más amigable y en un mismo lugar.

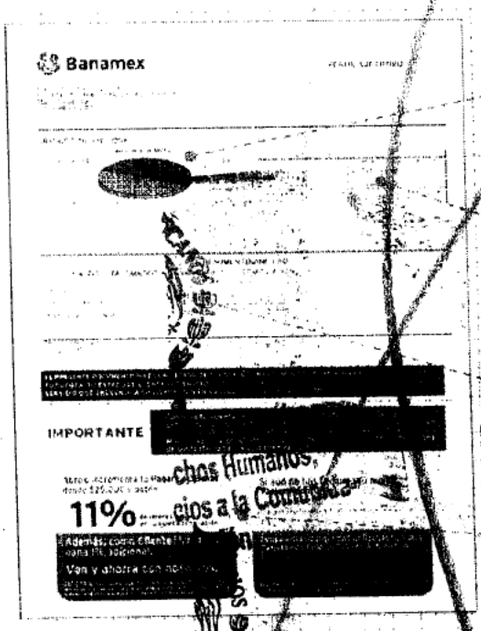

1. La gráfica de tu saldo inicial y final, así como el monto de tus depósitos y retiros en el mes
2. Los datos de tu cuenta, incluyendo la CLABE para recibir transferencias electrónicas interbancarias
3. Los saldos de tu cuenta y los productos ligados a ésta, sus intereses o rendimientos y las comisiones generadas en el mes.
4. Avisos importantes sobre el uso de tu cuenta y sus beneficios.

El Estado de Cuenta con el detalle de tus operaciones estará disponible en las sucursales Banamex. Para solicitar su envío por e-mail llama al 01 800 021 234 y desde Ciudad de México, Guadalajara y Monterrey al 1226 263

Tu opinión es muy importante

¿Te agrada este formato? La información que contiene es suficiente para tus necesidades? Llama al 01 800 849 96 Proporciona tus comentarios.

Consulta condiciones, comisiones y requisitos de contratación en www.banamex.com

[redacted]

CON FUNDAMENTO EN LO DISPUESTO POR EL ARTÍCULO 100 DE LA LEY DE INSTITUCIONES DE CRÉDITO, CERTIFICAMOS QUE LA PRESENTE ES UNA IMPRESIÓN FIEL Y EXACTA QUE CONSTA DE 379 HOJAS, OBTENIDA DEL SISTEMA ÓPTICO DE DIGITALIZACIÓN DE IMÁGENES DEL ARCHIVO DE BANCO NACIONAL DE MÉXICO, S.A., LO QUE SE HACE CONSTAR PARA LOS EFECTOS LEGALES A QUE HAYA LUGAR. HOJA 307 DE 379

ART. 110
FRACC. V,VII
LFTAIP
MOTIVACIÓN 1

ART. 113
FRACC I LFTAIP
MOTIVACION 2

Banamex

[redacted]

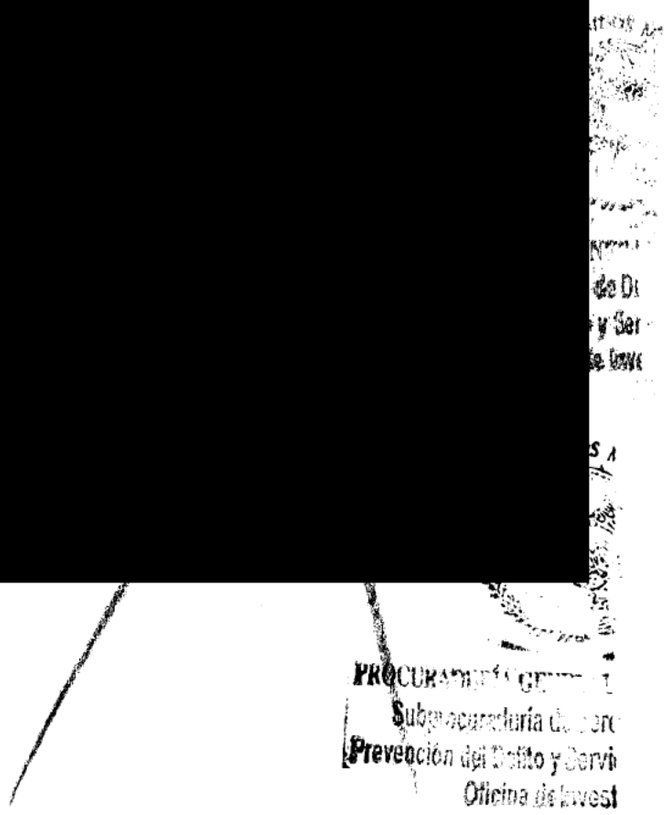

CON FUNDAMENTO EN LO DISPUESTO POR EL ARTÍCULO 100 DE LA [redacted] DE INSTITUCIONES DE CRÉDITO, CERTIFICAMOS QUE LA PRESENTE ES UNA IMPRESIÓN FIEL Y EXACTA QUE CONSTA DE 379 HOJAS, OBTENIDA DEL SISTEMA ÓPTICO DE DIGITALIZACIÓN DE IMÁGENES DEL ARCHIVO DE BANCO NACIONAL DE MÉXICO, S.A., LO QUE SE HACE CONSTAR PARA LOS EFECTOS LEGALES A QUE HAYA LUGAR.

HOJA 308 DE 379

ART.110
FRACC. V,VII
LFTAIP
MOTIVACIÓN 1

ART. 113
FRACC I LFTAIP
MOTIVACION 2

767
763
763

Banamex

Glosario de Abreviaturas

1ER	PRIMER
AÑO	AÑO
ANL	ANUALIDAD
ATM	AUTOMATIC TELLER MACHINE
AUD/AUDIOMAT	AUDIOMATICO
AUD E	AUDIOMATICO EMPRESARIAL
AUT	AUTOMATICA/AUTORIZACION
B PER	BANCANET PERSONAL
B PRF	BANCANET PROFESIONAL
BANC	BANCOS
BCA	BANCA
BCDIR	BANCANET DIRECTO
BCNET	BANCANET EMPRESARIAL
BCOS	BANCOS
BENEF	BENEFICIARIO
BESE	BANAMEX EN SU EMPRESA
BANAMEX	BANCO NACIONAL DE MEXICO
BMX/BNM	BANCO NACIONAL DE MEXICO
BNE	BANCANET EMPRESARIAL
BNET	BANCA NET PERSONAL
BNMUNO	HORIZONTE BANAMEX UNO
BNMPLUS	HORIZONTE PLUS
BNMDOS	HORIZONTE BANAMEX DOS
BONIF	BONIFICACION
C	CAJERO
CH/CHQ	CHEQUE
C FONDOS	CONCENTRACION FONDOS
C/COPIA	CON COPIA
C/TARJ - C/TARJETA	CON TARJETA
CAJ	CAJERO
CBC	CUENTA BALANCE CERO
CCB	CALIFORNIA COMMERCE BANK
CERTIF	CERTIFICADO
CF	CONCENTRACION FONDOS
CGO	CARGO
CH DEV S/FONDOS	CHEQUE DEVUELTO SIN FONDOS
CITI	CITIDIRECT
CM	CUENTA MAESTRA
COM	COMISION
COM. CH. S/FONDOS	COMISION CHEQUE SIN FONDOS
COMIS/COMS	COMISION
CONCENT	CONCENTRADORA
CONSULT / CONS	CONSULTA (S)
CP	CAJERO PERMANENTE
CR	CENTRO REPARTO
CTA	CUENTA
CTA. M.	CUENTA MAESTRA
CTAS	CUENTAS
CTO	CONTRATO
CTRO	CENTRO
CRED	CREDITO
CUE	CUENTA
CVE	CLAVE
DEB/DEBIT	DEBITO
DEP	DEPOSITO
DEP P/DISPOSICION	DEPOSITO POR DISPOSICION
DEVOL	DEVOLUCION
DEVUEL	DEVUELTO
DF	DISTRITO FEDERAL
DIGIT	DIGITEM
DISP/DIS	DISPOSICION
DLS/DLLS	DOLARES
DOC	DOCUMENTO
DOMI	DOMICILIACION
DOT	DOTACION
EDO	ESTADO
EDO DE CTA	ESTADO DE CUENTA
EFE/EFECTIV	EFECTIVO
ELEC/ELECTR	ELECTRONICA
EMP	EMPRESARIAL
ESP	ESPECIAL
EXI	EXITOSA
EXIT	EXITOSO
EXT	EXTRANJERO
F/PLAZA	FUERA DE PLAZA
FID	FIDUCIARIO
FINS	FONDOS INSUFICIENTES
FIRME/PZA	FIRME PLAZA
FOR	FORANEO
GAT	GANANCIA ANUAL TOTAL
GEN	GENERACION
GOLD2	HORIZONTE BALANCEADOS 2
GRACI	GRACIAS
GTOS	GASTOS
HORZONT	FONDO DE DINERO 1 BANAMEX
IDE	IMPUESTO DEPOSITO EFECTIVO
IMP	IMPUESTOS
IMP. ML	IMPORTE MONEDA NACIONAL
IMP. ME	IMPORTE MONEDA EXTRANJERA
IMPTE	IMPORTE
IN FA/INT FALL	INTENTOS FALLIDOS
INCUMPL.	INCUMPLIMIENTO
INT	INTERES
INTB	INTERBANCARIO
INTBCO/INTERBAN	INTERBANCARIO
INST	INSTITUCIONES
INTS	INTERESES
INV/INVS	INVERSION
ISR	IMPUESTO SOBRE LA RENTA
IVA	IMPUESTO VALOR AGREGADO
L. C.	LINEA DE CREDITO
M-DIA	MISMO DIA
M.N.	MONEDA NACIONAL
MA/MAGNE	MAGNETICO
MED	MEDIO
MEN	MENSUALIDAD
MENS	MENSUAL
MOD	MODALIDAD
MOV	MOVIMIENTO
MOVS/MVTOS	MOVIMIENTOS
NET	BANCANET
No.	NUMERO
NOMI	NOMINA BANAMEX
OPER	OPERACION
PAGOS	PAGOS INTERBANCARIOS
PAQ	PAQUETE
PDTE (S)	PENDIENTE
PEMEX	PETROLEOS MEXICANOS
PEND/PENDIENT	PENDIENTE
PERM	PERMANENTE
PREV AUT	PREVENCION AUTOMATICA
PROG	PROGRAMADO
PROM	PROMEDIO
PTOS	PUNTOS
PYME	PAQUETE PYME
R1	MONTO DE 0 A 30 MIL
R2	MONTO DE 30 MIL A 50 MIL
R3	MONTO DE 50 MIL EN ADELANTE
REACTIV	REACTIVACION
REC	RECEPCION
RECH	RECHAZADO(A)
REEMB	REEMBOLSO
REF	REFERENCIA
REND	RENDIMIENTOS
REP/REPOS	REPOSICION
REPOSIC	REPOSICION
RESP	RESPALDO
RET	RETIROS
REV	REVOCACION
RFC	REGISTRO FEDERAL DE CONTRIBUYENTES
S.A.R.	SISTEMA ADMINISTRACION RETIRO
SAT	SISTEMA ADMINISTRACION TRIBUTARIA
S.B.C	SALVO BUEN COBRO
S/FON	SIN FONDOS
S/FONDOS	SIN FONDOS
SA	SOCIEDAD ANONIMA
SA DE CV	SOCIEDAD ANONIMA DE CAPITAL VARIABLE
SC	SOCIEDAD CIVIL
SDO	SALDO
SEC	SECUENCIA
SEGBANAMEX	SEGUROS BANAMEX
SER	SERVICIO
SER BCA ELEC	SERVICIO BANCA ELECTRONICA
SERV	SERVICIO/SERVICIOS
SOBREG	SOBREGIRO
SOFOM	SOCIEDAD FINANCIERA OBJETO MULTIPLE
SPEI	SERVICIOS PAGOS ELECTRONICOS INTERBANCARIOS
SPEUA	SISTEMA PAGOS ELECTRONICOS USO AMPLIADO
SUC	SUCURSAL
T	TARJETA
T Y CH	TARJETA Y CHEQUERA
T. D.	TARJETA DEBITO
TAR/TARJ	TARJETA
TB	TARJETAS BANAMEX
TC	TARJETA DE CREDITO
TC	TIPO DE CAMBIO
T. GRA	TASA GRAVABLE
T. EXE	TASA EXENTA
TEF	TRANSFERENCIA ELECTRONICA DE PAGOS
TERC	TERCEROS
TRAS	TRASPASO
TPV	TERMINAL PUNTO VENTA
TXN	TRANSACCION
VENTAN	VENTANILLA
VTO	VENCIMIENTO
X	POR

DE LA REPÚBLICA
chos Humanos,
ios a la Comunidad
tigación

[redacted] CON FUNDAMENTO EN LO DISPUESTO POR EL ARTÍCULO 100 DE LA LEY DE INSTITUCIONES DE CRÉDITO, CERTIFICAMOS QUE LA PRESENTE ES UNA IMPRESIÓN FIEL Y EXACTA QUE CONSTA DE 379 HOJAS, OBTENIDA DEL SISTEMA ÓPTICO DE DIGITALIZACIÓN DE IMÁGENES DEL ARCHIVO DE BANCO NACIONAL DE MÉXICO, S.A., LO QUE SE HACE CONSTAR PARA LOS EFECTOS LEGALES A QUE HAYA LUGAR. HOJA 309 DE 379

ART.110
FRACC. V,VII
LFTAIP
MOTIVACIÓN 1

ART. 113
FRACC I LFTAIP
MOTIVACION 2

Banamex

ESTADO DE CUENTA AL 06 DE AGOSTO DE 2015

[redacted]

[redacted]

Oficina de Investigación

CON FUNDAMENTO EN LO DISPUESTO POR EL ARTÍCULO 100 DE LA [redacted] DE INSTITUCIONES DE CRÉDITO, CERTIFICAMOS QUE LA PRESENTE ES UNA IMPRESIÓN FIEL Y EXACTA QUE CONSTA DE 379 HOJAS, OBTENIDA DEL SISTEMA ÓPTICO DE DIGITALIZACIÓN DE IMÁGENES DEL ARCHIVO DE BANCO NACIONAL DE MÉXICO, S.A., LO QUE SE HACE CONSTAR PARA LOS EFECTOS LEGALES A QUE HAYA LUGAR.

ART.110
FRACC. V,VII
LFTAIP
MOTIVACIÓN 1

ART. 113
FRACC I LFTAIP
MOTIVACION 2

168
764
164

[redacted]

[redacted]

CON FUNDAMENTO EN LO DISPUESTO POR EL ARTÍCULO 100 DE LA LEY DE INSTITUCIONES DE CRÉDITO, CERTIFICAMOS QUE LA PRESENTE ES UNA IMPRESIÓN FIEL Y EXACTA QUE CONSTA DE 379 HOJAS, OBTENIDA DEL SISTEMA ÓPTICO DE DIGITALIZACIÓN DE IMÁGENES DEL ARCHIVO DE BANCO NACIONAL DE MÉXICO, S.A., LO QUE SE HACE CONSTAR PARA LOS EFECTOS LEGALES A QUE HAYA LUGAR. HOJA 311 DE 379

ART.110
FRACC. V,VII
LFTAIP
MOTIVACIÓN 1

ART. 113
FRACC I LFTAIP
MOTIVACION 2

Banamex ESTADO DE CUENTA AL 06 DE AGOSTO DE 2018

[redacted]

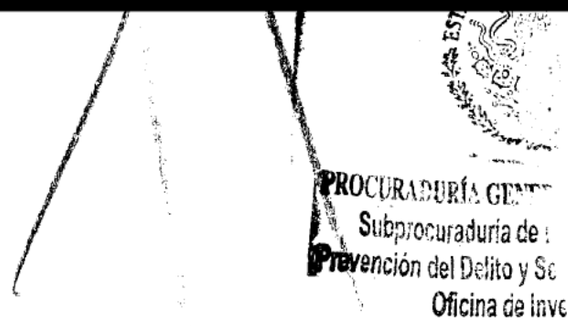

[redacted]

CON FUNDAMENTO EN LO DISPUESTO POR EL ARTÍCULO 100 DE LA LEY DE INSTITUCIONES DE CRÉDITO, CERTIFICAMOS QUE LA PRESENTE ES UNA IMPRESIÓN FIEL Y EXACTA QUE CONSTA DE 379 HOJAS, OBTENIDA DEL SISTEMA ÓPTICO DE DIGITALIZACIÓN DE IMÁGENES DEL ARCHIVO DE BANCO NACIONAL DE MÉXICO, S.A., LO QUE SE HACE CONSTAR PARA LOS EFECTOS LEGALES A QUE HAYA LUGAR.

ART.110
FRACC. V,VII
LFTAIP
MOTIVACIÓN 1

ART. 113
FRACC I LFTAIP
MOTIVACION 2

765
769
765

Banamex ESTADO DE CUENTA AL 06 DE AGOSTO DE 2015

[redacted]

Agradecemos su preferencia

L DE LA REPÚBLICA
rechos Humanos,
ricios a la Comunidad
stigación

[redacted]

CON FUNDAMENTO EN LO DISPUESTO POR EL ARTÍCULO 100 DE LA LEY DE INSTITUCIONES DE CRÉDITO, CERTIFICAMOS QUE LA PRESENTE ES UNA IMPRESIÓN FIEL Y EXACTA QUE CONSTA DE 379 HOJAS, OBTENIDA DEL SISTEMA ÓPTICO DE DIGITALIZACIÓN DE IMÁGENES DEL ARCHIVO DE BANCO NACIONAL DE MÉXICO, S.A., LO QUE SE HACE CONSTAR PARA LOS EFECTOS LEGALES A QUE HAYA LUGAR. HOJA 313 DE 379

ART.110
FRACC. V,VII
LFTAIP
MOTIVACIÓN 1

ART. 113
FRACC I LFTAIP
MOTIVACION 2

Banamex

2x1 en Cinépolis al pagar con tu Tarjeta de Débito Banamex, cualquier día de la semana.



Este verano estará lleno de sorpresas, no te pierdas los estrenos más esperados en **Cinépolis** y aprovecha

2x1 en funciones 2D y/o Macro XE[1]

Solo menciona la promoción y paga con tu **Tarjeta de Débito Banamex.**

¡Así de sencillo!

(1) Vigencia al 31 de agosto de 2015. Aplica para cualquier día de la semana. Muestra tu Tarjeta de Debito Banamex en taquilla del cine y obtén una entrada de 2x1 en los conjuntos Cinépolis. Participan exclusivamente los conjuntos Cinépolis tradicionales de la República Mexicana. Promoción limitada a 2 entradas al 2x1 por día, con la misma Tarjeta. Aplica únicamente para funciones en formato 2D y Macro XE. No es válido en conjuntos y/o formatos Cinépolis VIP, 3D, 4DX, Cinépolis IMAX, Cinépolis PLUUS, Sala Junior Cinépolis. La promoción del 2x1 aplica sobre el precio más alto de la semana para cada conjunto en cada uno de los formatos. Esta promoción no aplica en días de descanso obligatorio señalados en la Ley Federal del Trabajo. No aplica en premieres, eventos especiales o contenido alternativo. Consulta las demás condiciones y restricciones en www.cinepolis.com y/o www.banamex.com Las empresas anunciantes son responsables del cumplimiento, tarifas y servicios ofrecidos. Banamex no tiene responsabilidad sobre ese particular a las empresas, integrantes, subsidiarias y filiales del Grupo Financiero Banamex. Consulta condiciones, comisiones y requisitos de contratación de Tarjeta de Débito en www.banamex.com Producto ofrecido por Banco Nacional de México, S.A., integrante del Grupo Financiero Banamex.

PROCURADURÍA GENERAL DE
Subprocuraduría de Derecho
Prevención del Delito y Servicios
Oficina de Investiga
ESTADOS UNIDOS M
PROCURADURÍA GE
Subprocuraduría de
Prevención del Delito y
Oficina de Inve

[redacted]

CON FUNDAMENTO EN LO DISPUESTO POR EL ARTÍCULO 100 DE LA LEY DE INSTITUCIONES DE CRÉDITO. CERTIFICAMOS QUE LA PRESENTE ES UNA IMPRESIÓN FIEL Y EXACTA QUE CONSTA DE 379 HOJAS, OBTENIDA DEL SISTEMA ÓPTICO DE DIGITALIZACIÓN DE IMÁGENES DEL ARCHIVO DE BANCO NACIONAL DE MÉXICO, S.A. LO QUE SE HACE CONSTAR PARA LOS EFECTOS LEGALES A QUE HAYA LUGAR. HOJA 314 DE 379

ART.110
FRACC. V,VII
LFTAIP
MOTIVACIÓN 1

ART. 113
FRACC I LFTAIP
MOTIVACION 2

Banamex

~~100~~ 770 766 766

Para informarte mejor, ahora vamos al grano

Te presentamos el nuevo **Resumen Financiero de Cuenta**, con información simplificada de tus movimientos, más amigable y en un mismo lugar.

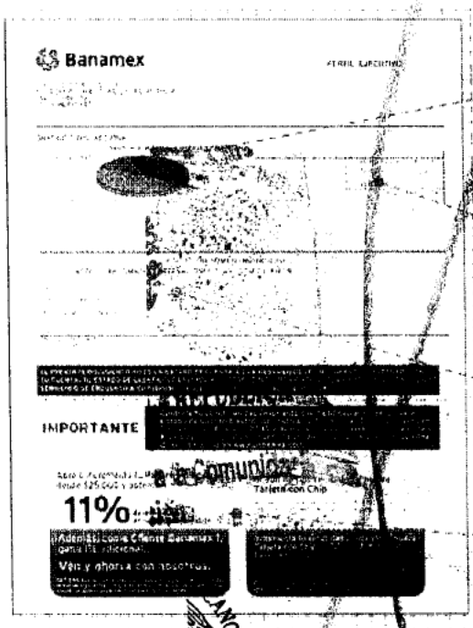

1. La gráfica de tu saldo inicial y final, así como el monto de tus depósitos y retiros en el mes
2. Los datos de tu cuenta, incluyendo la CLABE para recibir transferencias electrónicas interbancarias
3. Los saldos de tu cuenta y los productos ligados a ésta, sus intereses o rendimientos y las comisiones generadas en el mes.
4. Avisos importantes sobre el uso de tu cuenta y sus beneficios.

El Estado de Cuenta con el detalle de tus operaciones estará disponible en las sucursales Banamex. Para solicitar su envío por e-mail llama al 01 800 021 2345 y desde Ciudad de México, Guadalajara y Monterrey al 1226 2639.

Tu opinión es muy importante

¿Te agrada este formato? ¿La información que contiene es suficiente para tus necesidades? Llama al 01 800 849 9640 y comparte tus comentarios.

Consulta comisiones, comisiones y requisitos de contratación en www.banamex.com

DE LA REPÚBLICA
chos Humanos
cios a la Comunidad
tigación

[redacted] CON FUNDAMENTO EN LO DISPUESTO POR EL ARTÍCULO 100 DE LA LEY DE INSTITUCIONES DE CRÉDITO, CERTIFICAMOS QUE LA PRESENTE ES UNA IMPRESIÓN FIEL Y EXACTA QUE CONSTA DE 379 HOJAS, OBTENIDA DEL SISTEMA ÓPTICO DE DIGITALIZACIÓN DE IMÁGENES DEL ARCHIVO DE BANCO NACIONAL DE MÉXICO, S.A., LO QUE SE HACE CONSTAR PARA LOS EFECTOS LEGALES A QUE HAYA LUGAR. HOJA 315 DE 379

ART.110 FRACC. V,VII LFTAIP
MOTIVACIÓN 1

ART. 113 FRACC I LFTAIP
MOTIVACION 2

Banamex

Glosario de Abreviaturas

1ER	PRIMER
AÑO	AÑO
ANL	ANUALIDAD
ATM	AUTOMATIC TELLER MACHINE
AUD/AUDIOMAT	AUDIOMATICO
AUD E	AUDIOMATICO EMPRESARIAL
AUT	AUTOMATICA/AUTORIZACION
B PER	BANCANET PERSONAL
B PRF	BANCANET PROFESIONAL
BANC	BANCOS
BCA	BANCA
BCDIR	BANCANET DIRECTO
BCNET	BANCANET EMPRESARIAL
BCOS	BANCOS
BENEF	BENEFICIARIO
BESE	BANAMEX EN SU EMPRESA
BANAMEX	BANCO NACIONAL DE MEXICO
BMX/BNM	BANCO NACIONAL DE MEXICO
BNE	BANCANET EMPRESARIAL
BNET	BANCA NET PERSONAL
BNMILIO	HORIZONTE BANAMEX BMO
BNMPLUS	HORIZONTE PLUS
BNMDIA	HORIZONTE BANAMEX BOS
BONIF	BONIFICACION
C	CAJERO
CH/CHQ	CHEQUE
C FONDOS	CONCENTRACION FONDOS
C/COPIA	CON COPIA
C/TARJ - C/TARJETA	CON TARJETA
CAJ	CAJERO
CBC	CUENTA BALANCE CERO
CCB	CALIFORNIA COMMERCE BANK
CERTIF	CERTIFICADO
CF	CONCENTRACION FONDOS
CGO	CARGO
CH. DEV S/FONDOS	CHEQUE DEVUELTO SIN FONDOS
CITI	CITIDIRECT
CM	CUENTA MAESTRA
COM	COMISION
COM. CH. S/FONDOS	COMISION CHEQUE SIN FONDOS
COMIS/COMS	COMISION
CONCENT	CONCENTRADORA
CONSULT / CONS	CONSULTA (S)
CP	CAJERO PERMANENTE
CR	CENTRO REPARTO
CTA	CUENTA
CTA. M.	CUENTA MAESTRA
CTAS	CUENTAS
CTO	CONTRATO
CTRO	CENTRO
CRED	CREDITO
CUE	CUENTA
CVE	CLAVE
DEB/DEBIT	DEBITO
DEP	DEPOSITO
DEP P/DISPOSICION	DEPOSITO POR DISPOSICION
DEVOL	DEVOLUCION
DEVUEL	DEVUELTO
DF	DISTRITO FEDERAL
DIGIT	DIGITEM
DISP/DIS	DISPOSICION
DLS/DELS	DOLARES
DOC	DOCUMENTO
DOMI	DOMICILIACION
DOT	DOTACION
EDO	ESTADO
EDO DE CTA	ESTADO DE CUENTA
EFE/EFECTIV	EFECTIVO
ELEC/ELECTR	ELECTRONICA
EMP	EMPRESARIAL
ESP	ESPECIAL
EXI	EXITOSA
EXIT	EXITOSO
EXT	EXTRANJERO
F/PLAZA	FUERA DE PLAZA
FID	FIDUCIARIO
FINS	FONDOS INSUFICIENTES
FIRME/PZA	FIRME PLAZA
FOR	FORANEO
GAT	GANANCIA ANUAL TOTA
GEN	GENERACION
GOLD2	HORIZONTE BALANCEADOS 2
GRACI	GRACIAS
GTOS	GASTOS
HORIZONT	FONDOS DE DINERO I BANAMEX
IDE	IMPUESTO DEPOSITO EFECTIVO
IMP	IMPUESTOS
IMP. MN	IMPORTE MONEDA NACIONAL
IMP. ME	IMPORTE MONEDA EXTRANJERA
IMPTE	IMPORTE
IN FA/INT FALL	INTENTOS FALLIDOS
INCUMPL	INCUMPLIMIENTO
INT	INTERES
INTB	INTERBANCARIO
INTBCO/INTERBAN	INTERBANCARIO
INST	INSTITUCIONES
INTS	INTERESES
INV/INVS	INVERSION
ISR	IMPUESTO SOBRE LA RENTA
IVA	IMPUESTO VALOR AGREGADO
L. C.	LINEA DE CREDITO
M DIA	MISMO DIA
M.N.	MONEDA NACIONAL
MA/MAGNE	MAGNETICO
MED	MEDIO
MEN	MENSUALIDAD
MENS	MENSUAL
MOD	MODALIDAD
MOV.	MOVIMIENTO
MOVS/MOVTOS	MOVIMIENTOS
MET	BANCANET
No.	NUMERO
NOMI	NOMINA BANAMEX
OPER	OPERACION
PAGOS	PAGOS INTERBANCARIOS
PAQ	PAQUETE
PDTE (S)	PENDIENTE
PEMEX	PETROLEOS MEXICANOS
PEND/PENDIENT	PENDIENTE
PERM	PERMANENTE
PREV AUT	PREVENCION AUTOMATICA
PROG	PROGRAMADO
PROM	PROMEDIO
PTOS	PUNTOS
PYME	PAQUETE PYME
R1	MONTO DE 0 A 30 MIL
R2	MONTO DE 30 MIL A 50 MIL
R3	MONTO DE 50 MIL EN ADELANTE
REACTIV	REACTIVACION
REC	RECEPCION
RECH	RECHAZADO(A)
REEMB	REEMBOLSO
REF	REFERENCIA
REND	RENDIMIENTOS
REP/REPOS	REPOSICION
REPOSIC	REPOSICION
RESP	RESPALDO
RET	RETIROS
REV	REVOCACION
RFC	REGISTRO FEDERAL DE CONTRIBUYENTES
S.A.R.	SISTEMA ADMINISTRACION RETIRO
SAT	SISTEMA ADMINISTRACION TRIBUTARIA
S.B.C	SALVO BUEN COBRO
S/FOR	SIN FONDOS
S/FONDOS	SIN FONDOS
SA	SOCIEDAD ANONIMA
SA DE CV	SOCIEDAD ANONIMA DE CAPITAL VARIABLE
SC	SOCIEDAD CIVIL
SDO	SALDO
SEC	SECUENCIA
SEGBANAMEX	SEGUROS BANAMEX
SER	SERVICIO
SER BCA ELEC	SERVICIO BANCA ELECTRONICA
SERV	SERVICIO/SERVICIOS
SOBREG	SOBREGIRO
SOFOM	MULTIPLE
SPEI	SISTEMA DE PAGOS ELECTRONICOS INTERBANCARIOS
SPEUA	USO AMPLIADO
SUC	SUCURSAL
T	TARJETA
T.Y CH.	TARJETA Y CHEQUERA
T. D.	TARJETA DEBITO
TAR/TARJ	TARJETA
TB	TARJETA BANAMEX
TC	TARJETA DE CREDITO
TDC	TIPO DE CAMBIO
T. GRA	TASA GRAVABLE
T. EXE	TASA EXENTA
TEF	TRANSFERENCIA ELECTRONICA DE FONDOS
TERC	TERCEROS
TRAS	TRASPASO
TPV	TERMINAL PUNTO VENTA
TRANSAC	TRANSACCION
VENTAN	VENTANILLA
VTO	VENCIMIENTO
X	

PROCURADURIA GENERAL
Subprocuraduría de Dere
Prevención del Delito y Servic
Oficina de Investi

[redacted]

CON FUNDAMENTO EN LO DISPUESTO POR EL ARTÍCULO 100 DE LA LEY DE INSTITUCIONES DE CRÉDITO, CERTIFICAMOS QUE LA PRESENTE ES UNA IMPRESIÓN FIEL Y EXACTA QUE CONSTA DE 379 HOJAS, OBTENIDA DEL SISTEMA ÓPTICO DE DIGITALIZACIÓN DE IMÁGENES DEL ARCHIVO DE BANCO NACIONAL DE MÉXICO, S.A., LO QUE SE HACE CONSTAR PARA LOS EFECTOS LEGALES A QUE HAYA LUGAR.

ART.110
FRACC. V,VII
LFTAIP
MOTIVACIÓN 1

ART. 113
FRACC I LFTAIP
MOTIVACION 2

[redacted]

hos Humanos,
os a la Comunidad

Con **Protección 360 Banamex** asegura desde **$52 pesos** mensuales tus objetos personales como: **celulares, computadoras, dispositivos electrónicos, mochilas** y más.

Además, incluye **asesoría legal** y te pagamos una cantidad adicional en caso de permanecer hospitalizado por más de 24 hrs.

Contrátalo llamando al **1226 8100** desde la Ciudad de México, al **01800 849 9869** sin costo o en **segurosbanamex.com**

Banamex
El Banco Nacional de México

[redacted]

CON FUNDAMENTO EN LO DISPUESTO POR EL ARTÍCULO 100 DE LA LEY DE INSTITUCIONES DE CRÉDITO, CERTIFICAMOS QUE LA PRESENTE ES UNA IMPRESIÓN FIEL Y EXACTA QUE CONSTA DE 379 HOJAS, OBTENIDA DEL SISTEMA ÓPTICO DE DIGITALIZACIÓN DE IMÁGENES DEL ARCHIVO DE BANCO NACIONAL DE MÉXICO, S.A., LO QUE SE HACE CONSTAR PARA LOS EFECTOS LEGALES A QUE HAYA LUGAR. HOJA 317 DE 379

ART.110
FRACC. V,VII
LFTAIP
MOTIVACIÓN 1

ART. 113
FRACC I LFTAIP
MOTIVACION 2

Banamex ESTADO DE CUENTA AL 04 DE SEPTIEMBRE DE 2015

[redacted]

ESTE DOCUMENTO ES UNA REPRESENTACIÓN IMPRESA DE UN CFDI"

PROCURADURÍA GENERAL
Subprocuraduría de Der
Prevención del Delito y Serv
Oficina de Inves

CON FUNDAMENTO EN LO DISPUESTO POR EL ARTÍCULO 100 DE LA [redacted] DE INSTITUCIONES DE CRÉDITO.
CERTIFICAMOS QUE LA PRESENTE ES UNA IMPRESIÓN FIEL Y EXACTA QUE CONSTA DE 379 HOJAS, OBTENIDA DEL SISTEMA ÓPTICO DE DIGITALIZACIÓN DE IMÁGENES DEL ARCHIVO DE BANCO NACIONAL DE MÉXICO, S.A., LO QUE SE HACE CONSTAR PARA LOS EFECTOS LEGALES A QUE HAYA LUGAR.

ART.110
FRACC. V,VII
LFTAIP
MOTIVACIÓN 1

ART. 113
FRACC I LFTAIP
MOTIVACION 2

771
768
768

ESTADO DE CUENTA AL 04 DE SEPTIEMBRE DE 2015

[redacted]

Agradecemos su preferencia

DE LA REPÚBLICA
chos Humanos,
tios a la Comunidad
lgación

[redacted]

CON FUNDAMENTO EN LO DISPUESTO POR EL ARTÍCULO 100 DE LA LEY DE INSTITUCIONES DE CRÉDITO, CERTIFICAMOS QUE LA PRESENTE ES UNA IMPRESIÓN FIEL Y EXACTA QUE CONSTA DE 379 HOJAS, OBTENIDA DEL SISTEMA ÓPTICO DE DIGITALIZACIÓN DE IMÁGENES DEL ARCHIVO DE BANCO NACIONAL DE MÉXICO, S.A., LO QUE SE HACE CONSTAR PARA LOS EFECTOS LEGALES A QUE HAYA LUGAR. HOJA 319 DE 379

ART.110
FRACC. V,VII
LFTAIP
MOTIVACIÓN 1

ART. 113
FRACC I LFTAIP
MOTIVACION 2

Banamex

2x1 en Cinépolis al pagar con tu Tarjeta de Débito Banamex, cualquier día de la semana.



Sigue aprovechando esta promoción ve al cine y diviértete en grande en **Cinépolis** con:

2x1 en funciones 2D y/o Macro XE[1]

Solo menciona la promoción y paga con tu **Tarjeta de Débito Banamex**.

¡Así de sencillo!

(1) Vigencia al 1 de noviembre del 2015. Aplica para cualquier día de la semana. Muestra tu Tarjeta de Débito Banamex en taquilla del cine y obten una entrada de 2x1 en los conjuntos Cinépolis. Participan exclusivamente los conjuntos Cinépolis tradicionales de la República Mexicana. Promoción limitada a 2 entradas al 2x1 por día, con la misma Tarjeta. Aplica únicamente para funciones en formato 2D y MacroXE. No es válido en conjuntos y/o formatos Cinépolis VIP, 3D, 4DX, Cinépolis IMAX, Cinépolis PLUS, Sala Junior Cinépolis. La promoción del 2x1 aplica sobre el precio más alto de la semana, correspondientes a cada conjunto en cada uno de los formatos. Esta promoción no aplica en días de descanso obligatorio señalados en la Ley Federal del Trabajo. No aplica en premieres, eventos especiales o contenido alternativo. Consulta las demás condiciones y restricciones en www.cinepolis.com y/o www.banamex.com. Las empresas anunciantes son responsables del cumplimiento, tarifas y servicios ofrecidos, liberando de cualquier responsabilidad sobre ese particular a las empresas, integrantes, subsidiarias y filiales del Grupo Financiero Banamex. Consulta condiciones, comisiones y requisitos de contratación de Débito Banamex en www.banamex.com Banco Nacional de México, S.A., integrante del Grupo Financiero Banamex. Producto garantizado por el IPAB hasta 400 mil UDIs por persona, por banco. Consulta www.ipab.org.mx

PROCURADURÍA GENERAL DE I
Subprocuraduría de Derecho
Prevención del Delito y Servicios
Oficina de Investigac

CON FUNDAMENTO EN LO DISPUESTO POR EL ARTÍCULO 100 DE LA [redacted] DE CRÉDITO, CERTIFICAMOS QUE LA PRESENTE ES UNA IMPRESIÓN FIEL Y EXACTA QUE CONSTA DE 379 HOJAS, OBTENIDA DEL SISTEMA ÓPTICO DE DIGITALIZACIÓN DE IMÁGENES DEL ARCHIVO DE BANCO NACIONAL DE MÉXICO, S.A., LO QUE SE HACE CONSTAR PARA LOS EFECTOS LEGALES A QUE HAYA LUGAR.

HOJA 320 DE 379

ART.110
FRACC. V,VII
LFTAIP
MOTIVACIÓN 1

ART. 113
FRACC I LFTAIP
MOTIVACION 2

773
769
769

Banamex

Banamex
Cl Banco Nacional de México

BancaNet

Tu Estado de Cuenta también está en la nueva Banca Net.
Encuentra los últimos 12 y descárgalos con tu **Net**Key*.

Contrata **Banca**Net en cualquier sucursal **SIN costo** y haz operaciones bancarias desde tu casa u oficina. Identifica las operaciones que quieres realizar para saber si necesitarás **Net**Key*

Sin Net Key	**Con Net**Key
Consultas de: Saldos Movimientos	**Descarga de:** Últimos 12 Estado de Cuenta en PDF
Transferencias: Entre cuentas propias Banamex	**Transferencias:** A otras cuentas Banamex A otros Bancos
Pagos: Tarjeta de Crédito propia Banamex	**Pagos:** Tarjetas de Crédito de otros bancos y departamentales Servicios e impuestos
Inversiones: A la vista (integral/Perfiles) Pagaré	**Solicitud de:** Notificaciones Banamex Estado de Cuenta por email Asociación a número de celular Domiciliación de servicios
Seguridad: Cambio de Password	

Tu primer ingreso

Ten a la mano tu **Número de Cliente**** y tu **Clave de Acceso.**
Ingresa en https://bancanet.banamex.com

1. Digita tu número de cuenta y da clic en **Entrar**.
2. El sistema te mostrará tus iniciales. Si son correctas, ingresa tu clave de Acceso y da clic en **Entrar**.
3. Si tu Clave es Alfanumérica tu sesión iniciará de inmediato.
4. Si tu Clave es Numérica se te pedirá crear una Clave Alfanumérica para ingresar a **Banca**Net y una Clave Numérica para acceder al Audiomático.
5. Una vez que asignaste tus claves, deberás ingresar con tu nueva Clave Alfanumérica.

* Consulta términos y requisitos de contratación en **www.banamex.com/infobancanet**
** Encuentra tu **Número de Cliente** en tu contrato.
Si extravías tu **Net**Key, antes de utilizarlo actívalo llamando al: 1226 3990 / 01800 110 5990 de lunes a sábado de 7:00 a 21:00 h.

[redacted]

CON FUNDAMENTO EN LO DISPUESTO POR EL ARTÍCULO 100 DE LA LEY DE INSTITUCIONES DE CRÉDITO, CERTIFICAMOS QUE LA PRESENTE ES UNA IMPRESIÓN FIEL Y EXACTA QUE CONSTA DE 379 HOJAS, OBTENIDA DEL SISTEMA ÓPTICO DE DIGITALIZACIÓN DE IMÁGENES DEL ARCHIVO DE BANCO NACIONAL DE MÉXICO, S.A., LO QUE SE HACE CONSTAR PARA LOS EFECTOS LEGALES A QUE HAYA LUGAR. HOJA 321 DE 379

ART.110
FRACC. V,VII
LFTAIP
MOTIVACIÓN 1

ART. 113
FRACC I LFTAIP
MOTIVACION 2

Banamex

Para informarte mejor, ahora vamos al grano

Te presentamos el nuevo **Resumen Financiero de Cuenta**, con información simplificada de tus movimientos, más amigable y en un mismo lugar.

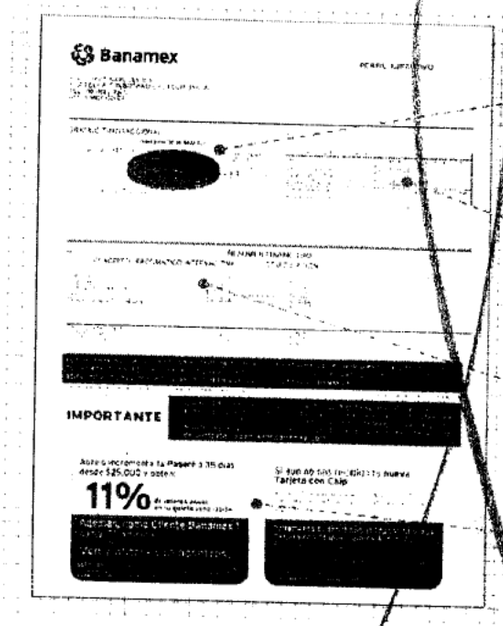

1. La gráfica de tu saldo inicial y final, así como el monto de tus depósitos y retiros en el mes.
2. Los datos de tu cuenta, incluyendo la CLABE, para recibir transferencias electrónicas interbancarias.
3. Los saldos de tu cuenta y los productos ligados a ésta, las comisiones generadas en el mes.
4. Avisos importantes sobre tu cuenta y sus beneficios.

El Estado de Cuenta con el detalle de tus operaciones estará disponible en las sucursales Banamex. Para solicitar su envío por e-mail llama al 01 800 021 2345 y desde Ciudad de México, Guadalajara y Monterrey al 1226 2639.

Tu opinión es muy importante

¿Te agrada este formato? ¿La información que contiene es suficiente para tus necesidades? Llama al 01 800 849 9640 y comparte tus comentarios.

Consulta condiciones, comisiones y requisitos de contratación en www.banamex.com

PROCURADURÍA GENERAL Subprocuraduría de Derec Prevención del Delito y Servic Oficina de Investi
ESTADOS UNIDOS

CON FUNDAMENTO EN LO DISPUESTO POR EL ARTÍCULO 100 DE LA [redacted] DE CRÉDITO. CERTIFICAMOS QUE LA PRESENTE ES UNA IMPRESIÓN FIEL Y EXACTA QUE CONSTA DE 379 HOJAS, OBTENIDA DEL SISTEMA ÓPTICO DE DIGITALIZACIÓN DE IMÁGENES DEL ARCHIVO DE BANCO NACIONAL DE MÉXICO, S.A. LO QUE SE HACE CONSTAR PARA LOS EFECTOS LEGALES A QUE HAYA LUGAR.

ART. 110
FRACC. V,VII
LFTAIP
MOTIVACIÓN 1

ART. 113
FRACC I LFTAIP
MOTIVACION 2

Banamex

~~774~~
~~770~~
770

[redacted]

gación

CON FUNDAMENTO EN LO DISPUESTO POR EL ARTÍCULO 100 DE LA [redacted] CRÉDITO, CERTIFICAMOS QUE LA PRESENTE ES UNA IMPRESIÓN FIEL Y EXACTA QUE CONSTA DE 379 HOJAS, OBTENIDA DEL SISTEMA ÓPTICO DE DIGITALIZACIÓN DE IMÁGENES DEL ARCHIVO DE BANCO NACIONAL DE MÉXICO, S.A., LO QUE SE HACE CONSTAR PARA LOS EFECTOS LEGALES A QUE HAYA LUGAR. HOJA 323 DE 379

ART.110
FRACC. V,VII
LFTAIP
MOTIVACIÓN 1

ART. 113
FRACC I LFTAIP
MOTIVACION 2

Banamex

Glosario de Abreviaturas

1ER	PRIMER
A@O	AÑO
ANL	ANUALIDAD
ATM	AUTOMATIC TELLER MACHINE
AUD/AUDIOMAT	AUDIOMATICO
AUD E	AUDIOMATICO EMPRESARIAL
AUT	AUTOMATICA/AUTORIZACION
B PER	BANCANET PERSONAL
B PRF	BANCANET PROFESIONAL
BANC	BANCOS
BCA	BANCA
BCDIR	BANCANET DIRECTO
BCNET	BANCANET EMPRESARIAL
BCOS	BANCOS
BENEF	BENEFICIARIO
BESE	BANAMEX EN SU EMPRESA
BANAMEX	BANCO NACIONAL DE MEXICO
BMX/BNM	BANCO NACIONAL DE MEXICO
BNE	BANCANET EMPRESARIAL
BNET	BANCA NET PERSONAL
BNMILIQ	HORIZONTE BANAMEX UNO
BNMPLUS	HORIZONTE PLUS
BNMDIA	HORIZONTE BANAMEX DOS
BONIF	BONIFICACION
C	CAJERO
CH/CHQ	CHEQUE
C FONDOS	CONCENTRACION FONDOS
C/COPIA	CON COPIA
C/TARJ - C/TARJETA	CON TARJETA
CAJ	CAJERO
CBC	CUENTA BALANCE CERO
CCB	CALIFORNIA COMMERCE BANK
CERTIF	CERTIFICADO
CF	CONCENTRACION FONDOS
CGO	CARGO
CH. DEV S/FONDOS	CHEQUE DEVUELTO SIN FONDOS
CITI	CITIDIRECT
CM	CUENTA MAESTRA
COM	COMISION
COM. CH. S/FONDOS	COMISION CHEQUE SIN FONDOS
COMIS/COMS	COMISION
CONCENT	CONCENTRADORA
CONSULT / CONS	CONSULTA (S)
CP	CAJERO PERMANENTE
CR	CENTRO REPARTO
CTA	CUENTA
CTA. M.	CUENTA MAESTRA
CTAS	CUENTAS
CTO	CONTRATO
CTRO	CENTRO
CRED	CREDITO
CUE	CUENTA
CVE	CLAVE
DEB/DEBIT	DEBITO
DEP	DEPOSITO
DEP P/DISPOSICION	DEPOSITO POR DISPOSICION
DEVOL	DEVOLUCION
DEVUEL	DEVUELTO
DF	DISTRITO FEDERAL
DIGIT	DIGITEN
DISP/DIS	DISPOSICION

DLS/DELS	DOLARES
DOC	DOCUMENTO
DOMI	DOMICILIACION
DOT	DOTACION
EDO	ESTADO
EDO DE CTA	ESTADO DE CUENTA
EFE/EFECTIV	EFECTIVO
ELEC/ELECTR	ELECTRONICA
EMP	EMPRESARIAL
ESP	ESPECIAL
EXI	EXITOSA
EXIT	EXITOSO
EXT	EXTRANJERO
F/PLAZA	FUERA DE PLAZA
FID	FIDUCIARIO
FINS	FONDOS INSUFICIENTES
FIRME/PZA	FIRME PLAZA
FOR	FORANEO
GAT	GANANCIA ANUAL TOTAL
GEN	GENERACION
GOLD2	HORIZONTE BALANCEADOS 2
GRACI	GRACIAS
GTOS	GASTOS
HORIZONT	FONDO DE DINERO 1 BANAMEX
IDE	IMPUESTO DEPOSITO EFECTIVO
IMP	IMPUESTOS
IMP. MN	IMPORTE MONEDA NACIONAL
IMP. ME	IMPORTE MONEDA EXTRANJERA
IMPTE	IMPORTE
IN FA/INT FALL	INTENTOS FALLIDOS
INCUMPL	INCUMPLIMIENTO
INT	INTERES
INTB	INTERBANCARIO
INTBCO/INTERBAN	INTERBANCARIO
INST	INSTITUCIONES
INTS	INTERESES
INV/INVS	INVERSION
ISR	IMPUESTO SOBRE LA RENTA
IVA	IMPUESTO VALOR AGREGADO
L. C.	LINEA DE CREDITO
M DIA	MISMO DIA
M.N.	MONEDA NACIONAL
MA/MAGNE	MAGNETICO
MED	MEDIO
MEN	MENSUALIDAD
MENS	MENSUAL
MOD	MODALIDAD
MOV	MOVIMIENTO
MOVS/MOVTOS	MOVIMIENTOS
MET	BANCANET
No.	NUMERO
NOMI	NOMINA BANAMEX
OPER	OPERACION
PAGOS	PAGOS INTERBANCARIOS
PAQ	PAQUETE
PDTE (S)	PENDIENTE
PEMEX	PETROLEOS MEXICANOS
PEND/PENDIENT	PENDIENTE
PERM	PERMANENTE
PREV AUT	PREVENCION AUTOMATICA
PROG	PROGRAMADO

PROM	PROMEDIO
PTOS	PUNTOS
PYME	PAQUETE PYME
R1	MONTO DE 0 A 30 MIL
R2	MONTO DE 30 MIL A 50 MIL
R3	MONTO DE 50 MIL EN ADELANTE
REACTIV	REACTIVACION
REC	RECEPCION
RECH	RECHAZADO(A)
REEMB	REEMBOLSO
REF	REFERENCIA
REND	RENDIMIENTOS
REP/REPOS	REPOSICION
REPOSIC	REPOSICION
RESP	RESPALDO
RET	RETIROS
REV	REVOCACION
RFC	REGISTRO FEDERAL DE CONTRIBUYENTES
S.A.R.	SISTEMA ADMINISTRACION RETIRO
SAT	SISTEMA ADMINISTRACION TRIBUTARIA
S.B.C	SALVO BUEN COBRO
S/FON	SIN FONDOS
S/FONDOS	SIN FONDOS
SA	SOCIEDAD ANONIMA
SA DE CV	SOCIEDAD ANONIMA DE CAPITAL VARIABLE
SC	SOCIEDAD CIVIL
SDO	SALDO
SEC	SECUENCIA
SEGBANAMEX	SEGUROS BANAMEX
SER	SERVICIO
SER BCA ELEC	SERVICIO BANCA ELECTRONICA
SERV	SERVICIOS
SOBREG	SOBREGIRO
SOFOM	SOCIEDAD FINANCIERA OBJETO MULTIPLE
SPEI	SISTEMA DE PAGOS ELECTRONICOS INTERBANCARIOS
SPEUA	SISTEMA DE USO AMPLIADO
SUC	SUCURSAL
T	TARJETA
T Y CH	TARJETA Y CHEQUERA
T. D.	TARJETA DEBITO
TAR/TARJ	TARJETA
TB	TARJETAS BANAMEX
TC	TARJETA DE CREDITO
TC	TIPO DE CAMBIO
T. GRA	TASA GRAVABLE
T. EXE	TASA EXENTA
TEF	TRANSFERENCIA ELECTRONICA DE FONDOS
TERC	TERCEROS
TRAS	TRASPASO
TPV	TERMINAL PUNTO VENTA
TXN	TRANSACCION
VENTAN	VENTANILLA
VTO	VENCIMIENTO
X	POR

PROCURADURIA GENERAL DE ... Subprocuraduría ... Derecho ... Prevención, Atención y Servicios ... Dirección General ... Delito ... Oficina de Investigación

[redacted]

CON FUNDAMENTO EN LO DISPUESTO POR EL ARTÍCULO 100 DE LA LEY DE INSTITUCIONES DE CRÉDITO, CERTIFICAMOS QUE LA PRESENTE ES UNA IMPRESIÓN FIEL Y EXACTA QUE CONSTA DE 379 HOJAS, OBTENIDA DEL SISTEMA ÓPTICO DE DIGITALIZACIÓN DE IMÁGENES DEL ARCHIVO DE BANCO NACIONAL DE MÉXICO, S.A., LO QUE SE HACE CONSTAR PARA LOS EFECTOS LEGALES A QUE HAYA LUGAR. HOJA 324 DE 379

ART. 110
FRACC. V, VII
LFTAIP
MOTIVACIÓN 1

ART. 113
FRACC I LFTAIP
MOTIVACION 2

775
774
771

[redacted]



LA REPÚBLICA
s Humanos,
a la Comunidad
sión

Si tienes más de 3 meses recibiendo tu nómina con Banamex, ya puedes solicitar tu Crédito Nómina Banamex y utilizar la liquidez que te ofrece en efectivo para pagar tus deudas o darle crédito a tus proyectos.

Crédito sujeto a aprobación. Para mayor información, consulta de comisiones, condiciones y requisitos de contratación acude a cualquier sucursal Banamex donde un ejecutivo te atenderá.

[redacted]

CON FUNDAMENTO EN LO DISPUESTO POR EL ARTÍCULO 100 DE LA LEY DE INSTITUCIONES DE CRÉDITO, CERTIFICAMOS QUE LA PRESENTE ES UNA IMPRESIÓN FIEL Y EXACTA QUE CONSTA DE 379 HOJAS, OBTENIDA DEL SISTEMA ÓPTICO DE DIGITALIZACIÓN DE IMÁGENES DEL ARCHIVO DE BANCO NACIONAL DE MÉXICO, S.A., LO QUE SE HACE CONSTAR PARA LOS EFECTOS LEGALES A QUE HAYA LUGAR. HOJA 325 DE 379

ART.110
FRACC. V,VII
LFTAIP
MOTIVACIÓN 1

ART. 113
FRACC I LFTAIP
MOTIVACION 2

Banamex

ESTADO DE CUENTA AL 06 DE OCTUBRE DE 2015

CLIENTE:

[redacted]

Subprocuraduría de Dere...
Prevención del Delito y Servicio...
Oficina de Investiga...

CON FUNDAMENTO EN LO DISPUESTO POR EL ARTÍCULO 100 DE L[redacted] CRÉDITO, CERTIFICAMOS QUE LA PRESENTE ES UNA IMPRESIÓN FIEL Y EXACTA QUE CONSTA DE 379 HOJAS, OBTENIDA DEL SISTEMA ÓPTICO DE DIGITALIZACIÓN DE IMÁGENES DEL ARCHIVO DE BANCO NACIONAL DE MÉXICO, S.A., LO QUE SE HACE CONSTAR PARA LOS EFECTOS LEGALES A QUE HAYA LUGAR.

ART.110
FRACC. V,VII
LFTAIP
MOTIVACIÓN 1

ART. 113
FRACC I LFTAIP
MOTIVACION 2

776
772
772

[redacted]

Agradecemos su preferencia

E LA REPÚBLICA
os Humanos,
a la Comunidad

CON FUNDAMENTO EN LO DISPUESTO POR EL ARTÍCULO 100 DE LA [redacted] E CRÉDITO, CERTIFICAMOS QUE LA PRESENTE ES UNA IMPRESIÓN FIEL Y EXACTA QUE CONSTA DE 379 HOJAS, OBTENIDA DEL SISTEMA ÓPTICO DE DIGITALIZACIÓN DE IMÁGENES DEL ARCHIVO DE BANCO NACIONAL DE MÉXICO, S.A., LO QUE SE HACE CONSTAR PARA LOS EFECTOS LEGALES A QUE HAYA LUGAR. HOJA 327 DE 379

ART.110
FRACC. V,VII
LFTAIP
MOTIVACIÓN 1

ART. 113
FRACC I LFTAIP
MOTIVACION 2

Banamex

Ir a Cinépolis es sinónimo de diversión cualquier día de la semana con Débito Banamex.

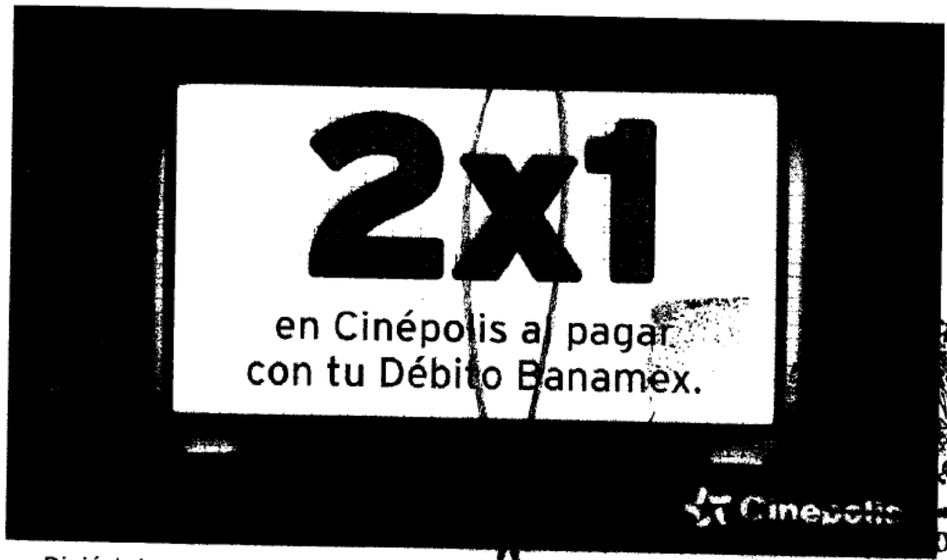

Diviértete en grande y no dejes de ver tu película favorita. Aprovecha:

2x1 en funciones 2D y/o Macro XE(1)

Solo menciona la promoción y paga con tu **Débito Banamex**,

¡Así de sencillo!

(1) Vigencia al 1 de noviembre del 2015. Aplica para cualquier día de la semana. Muestra tu Tarjeta de Débito Banamex en taquilla del cine y obtén una entrada de 2x1 en los conjuntos Cinépolis. Participan exclusivamente los conjuntos Cinépolis tradicionales de la República Mexicana. Promoción limitada a 2 entradas al 2x1 por día, con la misma Tarjeta. Aplica únicamente para funciones en formato 2D y MacroXE. No es válido en conjuntos y/o formatos Cinépolis VIP, 3D, 4DX, Cinépolis IMAX, Cinépolis PLUUS, Sala Junior Cinépolis. La promoción del 2x1 aplica sobre el precio más alto de la semana, correspondientes a cada conjunto en cada uno de los formatos. Esta promoción no aplica en días de descanso obligatorio señalados en la Ley Federal del Trabajo. No aplica en premieres, eventos especiales o contenido alternativo. Consulta las demás condiciones y restricciones en www.cinepolis.com y/o www.banamex.com Las empresas anunciantes son responsables del cumplimiento, tarifas y servicios ofrecidos liberando de cualquier responsabilidad sobre ese particular a las empresas, integrantes, subsidiarias y filiales del Grupo Financiero Banamex. Consulta condiciones, comisiones y requisitos de contratación de Tarjetas de Débito en www.banamex.com Banco Nacional de Mexico, S.A., integrante del Grupo Financiero Banamex. Producto garantizado por el IPAB hasta 400 mil Unidades de Inversión (UDIs) por persona, por banco. www.ipab.org.mx

Subprocuraduría de Derecl
Prevención del Delito y Servicic
Oficialía de Investig

PROCURADURÍA

[redacted]

CON FUNDAMENTO EN LO DISPUESTO POR EL ARTÍCULO 100 DE LA LEY DE INSTITUCIONES DE CRÉDITO, CERTIFICAMOS QUE LA PRESENTE ES UNA IMPRESIÓN FIEL Y EXACTA QUE CONSTA DE 379 HOJAS, OBTENIDA DEL SISTEMA ÓPTICO DE DIGITALIZACIÓN DE IMÁGENES DEL ARCHIVO DE BANCO NACIONAL DE MÉXICO, S.A., LO QUE SE HACE CONSTAR PARA LOS EFECTOS LEGALES A QUE HAYA LUGAR.

ART.110
FRACC. V,VII
LFTAIP
MOTIVACIÓN 1

ART. 113
FRACC I LFTAIP
MOTIVACION 2

Banamex

~~777~~
~~773~~
773

Banamex
El Banco Nacional de México

BancaNet

Tu Estado de Cuenta también está en la nueva BancaNet:
Encuentra los últimos 12 y descárgalos con tu **Net**Key*.

Contrata **Banca**Net en cualquier sucursal **SIN costo** y haz operaciones bancarias desde tu casa u oficina. Identifica las operaciones que quieres realizar para saber si necesitarás **Net**Key*

Sin NetKey	Con NetKey
Consultas de: Saldos Movimientos	**Descarga de:** Últimos 12 Estado de Cuenta en PDF
Transferencias: Entre cuentas propias Banamex	**Transferencias:** A otras cuentas Banamex A otros Bancos
Pagos: Tarjeta de Crédito propia Banamex	**Pagos:** Tarjetas de Crédito de otros bancos y departamentales Servicios e impuestos
Inversiones: A la vista [illegible] Pagaré	**Solicitud de:** Notificaciones Banamex Estado de Cuenta por email Asociación a número de celular Domiciliación de servicios
Seguridad: Cambio de Password	

Tu primer ingreso

Ten a la mano tu **Número de Cliente**** y tu **Clave de Acceso.**
Ingresa en https://bancanet.banamex.com

1. Digita tu número de [illegible] clic en **Entrar**.
2. El sistema te mostrará tus iniciales. Si son correctas, ingresa tu clave de Acceso y da clic en **Entrar**.
3. Si tu Clave es Alfanumérica tu sesión iniciará de inmediato.
4. Si tu Clave es Numérica, el sistema te pedirá crear una Clave Alfanumérica para ingresar a **Banca**Net y una Clave Numérica para acceder a Audiomático.
5. Una vez que asignaste las claves, deberás ingresar con tu nueva Clave Alfanumérica.

*Consulta comisiones y requisitos de contratación en **www.banamex.com/infobancanet**
Consulta tu **Número de Cliente en tu contrato.
Si [illegible] **Net**Key antes de utilizarlo actualo llamando al: 1226 3990 / 01800 110 3990 de lunes a sábado de 7:00 a 21:00 h.

CON FUNDAMENTO EN LO DISPUESTO POR EL ARTÍCULO 100 DE L[redacted] CRÉDITO, CERTIFICAMOS QUE LA PRESENTE ES UNA IMPRESIÓN FIEL Y EXACTA QUE CONSTA DE 379 HOJAS, OBTENIDA DEL SISTEMA ÓPTICO DE DIGITALIZACIÓN DE IMÁGENES DEL ARCHIVO DE BANCO NACIONAL DE MÉXICO, S.A., LO QUE SE HACE CONSTAR PARA LOS EFECTOS LEGALES A QUE HAYA LUGAR. HOJA 329 DE 379

ART.110
FRACC. V,VII
LFTAIP
MOTIVACIÓN 1

ART. 113
FRACC I LFTAIP
MOTIVACION 2

Banamex

Para informarte mejor, ahora vamos al grano

Te presentamos el nuevo **Resumen Financiero de Cuenta** con información simplificada de tus movimientos, más amigable y en un mismo lugar.

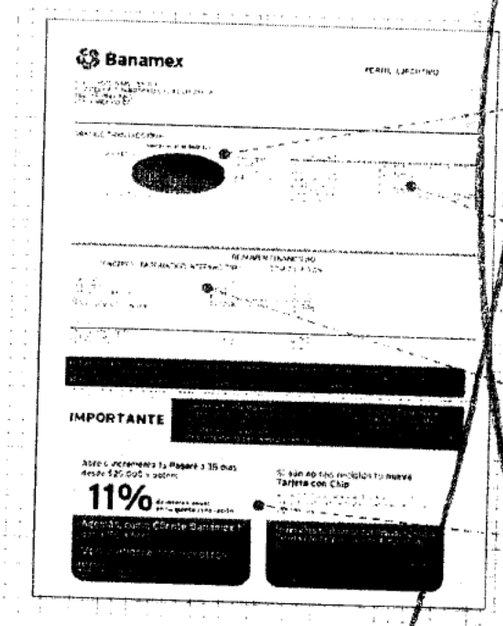

1. La gráfica de tu saldo inicial y final así como el monto de tus depósitos y retiros en el mes.
2. Los datos de tu cuenta incluyendo la CLABE para recibir transferencias electrónicas interbancarias.
3. Los saldos de tu cuenta los productos asociados a ésta, intereses, rendimientos y el mes.
4. Avisos importantes sobre el uso de tu cuenta y sus beneficios.

El Estado de Cuenta con el detalle de tus operaciones estará disponible en las sucursales Bancomex. Para solicitar su envío por e-mail llama al 01 800 021 2345 y desde Ciudad de México, Guadalajara y Monterrey al 1226 2639.

Tu opinión es muy importante

¿Te agrada este formato? ¿La información que contiene es suficiente para tus [illegible]? Llama al 01 800 849 9640 y comparte tus comentarios.

Consulta condiciones, comisiones y requisitos de contratación en www.banamex.com

PROCURADURIA GENERAL ... Subprocuraduría de Derec... Prevención del Delito y Servici... Oficina de Investig...

[redacted]

CON FUNDAMENTO EN LO DISPUESTO POR EL ARTÍCULO 100 DE LA LEY DE INSTITUCIONES DE CRÉDITO. CERTIFICAMOS QUE LA PRESENTE ES UNA IMPRESIÓN FIEL Y EXACTA QUE CONSTA DE 379 HOJAS, OBTENIDA DEL SISTEMA ÓPTICO DE DIGITALIZACIÓN DE IMÁGENES DEL ARCHIVO DE BANCO NACIONAL DE MÉXICO, S.A., LO QUE SE HACE CONSTAR PARA LOS EFECTOS LEGALES A QUE HAYA LUGAR.

ART. 110
FRACC. V, VII
LFTAIP
MOTIVACIÓN 1

ART. 113
FRACC I LFTAIP
MOTIVACION 2

Banamex

778
774
774

[redacted]

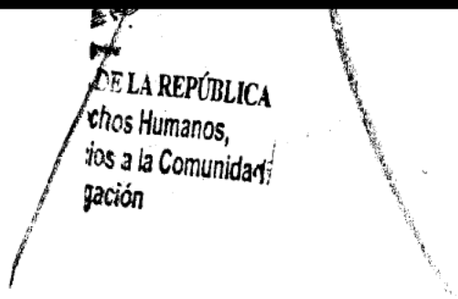

[redacted]

CON FUNDAMENTO EN LO DISPUESTO POR EL ARTÍCULO 100 DE LA LEY DE INSTITUCIONES DE CRÉDITO, CERTIFICAMOS QUE LA PRESENTE ES UNA IMPRESIÓN FIEL Y EXACTA QUE CONSTA DE 379 HOJAS, OBTENIDA DEL SISTEMA ÓPTICO DE DIGITALIZACIÓN DE IMÁGENES DEL ARCHIVO DE BANCO NACIONAL DE MÉXICO, S.A., LO QUE SE HACE CONSTAR PARA LOS EFECTOS LEGALES A QUE HAYA LUGAR. HOJA 331 DE 379

ART.110
FRACC. V,VII
LFTAIP
MOTIVACIÓN 1

ART. 113
FRACC I LFTAIP
MOTIVACION 2

Banamex

Glosario de Abreviaturas

1ER	PRIMER
AÑO	AÑO
ANL	ANUALIDAD
ATM	AUTOMATIC TELLER MACHINE
AUD/AUDIOMAT	AUDIOMATICO
AUD E	AUDIOMATICO EMPRESARIAL
AUT	AUTOMATICA/AUTORIZACION
B PER	BANCANET PERSONAL
B PRF	BANCANET PROFESIONAL
BANC	BANCOS
BCA	BANCA
BCDIR	BANCANET DIRECTO
BCNET	BANCANET EMPRESARIAL
BCOS	BANCOS
BENEF	BENEFICIARIO
BESE	BANAMEX EN SU EMPRESA
BANAMEX	BANCO NACIONAL DE MEXICO
BNX/BNM	BANCO NACIONAL DE MEXICO
BNE	BANCANET EMPRESARIAL
BNET	BANCA NET PERSONAL
BNMILIO	HORIZONTE BANAMEX UNO
BNMPLUS	HORIZONTE PLUS
BNMDIA	HORIZONTE BANAMEX DOS
BONIF	BONIFICACION
C	CAJERO
CH/CHQ	CHEQUE
C FONDOS	CONCENTRACION FONDOS
C/COPIA	CON COPIA
C/TARJ - C/TARJETA	CON TARJETA
CAJ	CAJERO
CBC	CUENTA BALANCE CERO
CCB	CALIFORNIA COMMERCE BANK
CERTIF	CERTIFICADO
CF	CONCENTRACION FONDOS
CGO	CARGO
CH. DEV S/FONDOS	CHEQUE DEVUELTO SIN FONDOS
CITI	CITIDIRECT
CM	CUENTA MAESTRA
COM	COMISION
COM. CH. S/FONDOS	COMISION CHEQUE SIN FONDOS
COMS/COMS	COMISION
CONCENT	CONCENTRADORA
CONSULT / CONS	CONSULTA (S)
CP	CAJERO PERMANENTE
CR	CENTRO REPARTO
CTA	CUENTA
CTA. M.	CUENTA MAESTRA
CTAS	CUENTAS
CTO	CONTRATO
CTRO	CENTRO
CRED	CREDITO
CUE	CUENTA
CVE	CLAVE
DEB/DEBIT	DEBITO
DEP	DEPOSITO
DEP P/DISPOSICION	DEPOSITO POR DISPOSICION
DEVOL	DEVOLUCION
DEVUEL	DEVUELTO
DF	DISTRITO FEDERAL
DIGIT	DIGITEM
DISP/DIS	DISPOSICION
DLS/DLLS	DOLARES
DOC	DOCUMENTO
DOMB	DOMICILIACION
DOT	DOTACION
EDO	ESTADO
EDO DE CTA	ESTADO DE CUENTA
EFE/EFECTIV	EFECTIVO
ELEC/ELECTR	ELECTRONICA
EMP	EMPRESARIAL
ESP	ESPECIAL
EXI	EXITOSA
EXIT	EXITOSO
EXT	EXTRANJERO
F/PLAZA	FUERA DE PLAZA
FID	FIDUCIARIO
FINS	FONDOS INSUFICIENTES
FIRME/PZA	FIRME PLAZA
FOR	FORANEO
GAT	GANANCIA ANUAL TOTAL
GEN	GENERACION
GOLD2	HORIZONTE BALANCEADOS 2
GRACI	GRACIAS
GTOS	GASTOS
HORIZONT	FONDO DE DINERO BANAMEX
IDE	IMPUESTO DEPOSITO EFECTIVO
IMP	IMPUESTOS
IMP. MN	IMPORTE MONEDA NACIONAL
IMP. ME	IMPORTE MONEDA EXTRANJERA
IMPTE	IMPORTE
IN FA/INT FALL	INTENTOS FALLIDOS
INCUMPL	INCUMPLIMIENTO
INT	INTERES
INTB	INTERBANCARIO
INTBCO/INTERBAN	INTERBANCARIO
INST	INSTITUCIONES
INTS	INTERESES
INV/INVS	INVERSION
ISR	IMPUESTO SOBRE LA RENTA
IVA	IMPUESTO VALOR AGREGADO
L. C.	LINEA DE CREDITO
M DIA	MISMO DIA
M.N.	MONEDA NACIONAL
MA/MAGNE	MAGNETICO
MED	MEDIO
MEN	MENSUALIDAD
MENS	MENSUAL
MOD	MODALIDAD
MOV	MOVIMIENTO
MOVS/MOVTOS	MOVIMIENTOS
NET	BANCANET
No.	NUMERO
NOMI	NOMINA BANAMEX
OPER	OPERACION
PAGOS	PAGOS INTERBANCARIOS
PAQ	PAQUETE
PDTE (S)	PENDIENTE
PEMEX	PETROLEOS MEXICANOS
PEND/PENDIENT	PENDIENTE
PERM	PERMANENTE
PREV AUT	PREVENCION AUTOMATICA
PROG	PROGRAMADO
PROM	PROMEDIO
PTOS	PUNTOS
PYME	PAQUETE PYME
R1	MONTO DE 0 A 30 MIL
R2	MONTO DE 30 MIL A 50 MIL
R3	MONTO DE 50 MIL EN ADELANTE
REACTIV	REACTIVACION
REC	RECEPCION
RECH	RECHAZADO(A)
REEMB	REEMBOLSO
REF	REFERENCIA
REND	RENDIMIENTOS
REP/REPOS	REPOSICION
REPOSIC	REPOSICION
RESP	RESPALDO
RET	RETIROS
REV	REVOCACION
RFC	REGISTRO FEDERAL DE CONTRIBUYENTES
S.A.R.	SISTEMA ADMINISTRACION RETIRO
SAT	SISTEMA ADMINISTRACION TRIBUTARIA
S.B.C	SALVO BUEN COBRO
S/FON	SIN FONDOS
S/FONDOS	SIN FONDOS
SA	SOCIEDAD ANONIMA
SA DE CV	SOCIEDAD ANONIMA DE CAPITAL VARIABLE
SC	SOCIEDAD CIVIL
SDO	SALDO
SEC	SECUENCIA
SEGBANAMEX	SEGUROS BANAMEX
SER	SERVICIO
SER BCA ELEC	SERVICIO BANCA ELECTRONICA
SERV	SERVICIO/SERVICIOS
SOBREG	SOBREGIRO
SOFOM	SOCIEDAD FINANCIERA OBJETO MULTIPLE
SPEI	SISTEMA DE PAGOS ELECTRONICOS INTERBANCARIOS
SPEUA	USO AMPLIADO
SUC	SUCURSAL
TJ	TARJETA
T Y CH	TARJETA Y CHEQUE
T. D.	TARJETA DE DEBITO
TAR/TARJ	TARJETA
TB	TARJETAS BANAMEX
TC	TARJETA DE CREDITO
TC	TIPO DE CAMBIO
T. GRA	TASA GRAVABLE
T. EXE	TASA EXENTA
TEF	TRANSFERENCIA ELECTRONICA DE PAGOS
TERC	TERCEROS
TRAS	TRASPASO
TPV	TERMINAL PUNTO VENTA
TRN	TRANSACCION
VENT	VENTANILLA
VTO	VENCIMIENTO
X	POR

PROCURADURÍA GENERAL
Subprocuraduría de Der
Prevención del Delito y Serv
Oficina de Investig
UNIDOS
UNIDOS MI

CON FUNDAMENTO EN LO DISPUESTO POR EL ARTÍCULO 100 DE LA [redacted] DE INSTITUCIONES DE CRÉDITO, CERTIFICAMOS QUE LA PRESENTE ES UNA IMPRESIÓN FIEL Y EXACTA QUE CONSTA DE 379 HOJAS, OBTENIDA DEL SISTEMA ÓPTICO DE DIGITALIZACIÓN DE IMÁGENES DEL ARCHIVO DE BANCO NACIONAL DE MÉXICO, S.A., LO QUE SE HACE CONSTAR PARA LOS EFECTOS LEGALES A QUE HAYA LUGAR.

ART. 110
FRACC. V,VII
LFTAIP
MOTIVACIÓN 1

ART. 113
FRACC I LFTAIP
MOTIVACION 2

779
775
775

Banamex ESTADO DE CUENTA AL 06 DE NOVIEMBRE DE 2015

[redacted]

CON FUNDAMENTO EN LO DISPUESTO POR EL ARTÍCULO 100 DE LA [redacted] DE CRÉDITO, CERTIFICAMOS QUE LA PRESENTE ES UNA IMPRESIÓN FIEL Y EXACTA QUE CONSTA DE 379 HOJAS, OBTENIDA DEL SISTEMA ÓPTICO DE DIGITALIZACIÓN DE IMÁGENES DEL ARCHIVO DE BANCO NACIONAL DE MÉXICO, S.A., LO QUE SE HACE CONSTAR PARA LOS EFECTOS LEGALES A QUE HAYA LUGAR. HOJA 333 DE 379

ART.110
FRACC. V,VII
LFTAIP
MOTIVACIÓN 1

ART. 113
FRACC I LFTAIP
MOTIVACION 2

[redacted]

[redacted]

CON FUNDAMENTO EN LO DISPUESTO POR EL ARTÍCULO 100 DE LA LEY DE INSTITUCIONES DE CRÉDITO.
CERTIFICAMOS QUE LA PRESENTE ES UNA IMPRESIÓN FIEL Y EXACTA QUE CONSTA DE 379 HOJAS, OBTENIDA
DEL SISTEMA ÓPTICO DE DIGITALIZACIÓN DE IMÁGENES DEL ARCHIVO DE BANCO NACIONAL DE MÉXICO, S.A.,
LO QUE SE HACE CONSTAR PARA LOS EFECTOS LEGALES A QUE HAYA LUGAR. HOJA 334 DE 379

ART.110
FRACC. V,VII
LFTAIP
MOTIVACIÓN 1

ART. 113
FRACC I LFTAIP
MOTIVACION 2

[redacted]

[redacted]

CON FUNDAMENTO EN LO DISPUESTO POR EL ARTÍCULO 100 DE LA LEY DE INSTITUCIONES DE CRÉDITO, CERTIFICAMOS QUE LA PRESENTE ES UNA IMPRESIÓN FIEL Y EXACTA QUE CONSTA DE 379 HOJAS, OBTENIDA DEL SISTEMA ÓPTICO DE DIGITALIZACIÓN DE IMÁGENES DEL ARCHIVO DE BANCO NACIONAL DE MÉXICO, S.A., LO QUE SE HACE CONSTAR PARA LOS EFECTOS LEGALES A QUE HAYA LUGAR. HOJA 335 DE 379

ART.110
FRACC. V,VII
LFTAIP
MOTIVACIÓN 1

ART. 113
FRACC I LFTAIP
MOTIVACION 2

[redacted]

PROCURADURÍA GENERAL DE L
Subprocuraduría de Derechos
Prevención del Delito y Servicios
Oficina de Investigación

ESTADOS UNIDOS MEXICANOS

PROCURADURÍA GENERAL DE
Subprocuraduría de Derech
Prevención del Delito y Servici
Oficina de Investig

CON FUNDAMENTO EN LO DISPUESTO POR EL ARTÍCULO 100 DE LA [redacted] DE INSTITUCIONES DE CRÉDITO, CERTIFICAMOS QUE LA PRESENTE ES UNA IMPRESIÓN FIEL Y EXACTA QUE CONSTA DE 379 HOJAS, OBTENIDA DEL SISTEMA ÓPTICO DE DIGITALIZACIÓN DE IMÁGENES DEL ARCHIVO DE BANCO NACIONAL DE MÉXICO, S.A., LO QUE SE HACE CONSTAR PARA LOS EFECTOS LEGALES A QUE HAYA LUGAR. HOJA 336 DE 379

ART.110
FRACC. V,VII
LFTAIP
MOTIVACIÓN 1

ART. 113
FRACC I LFTAIP
MOTIVACION 2

Banamex

~~781~~
~~777~~
777

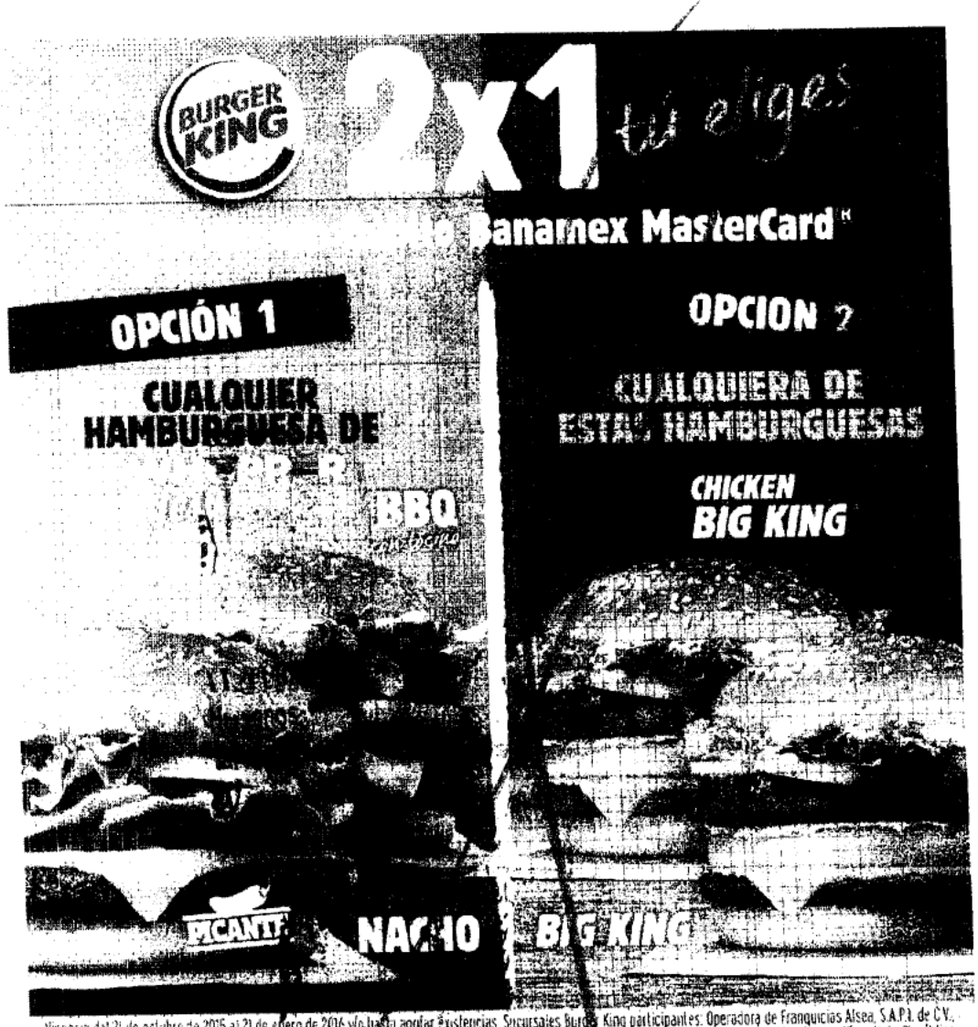

Vigencia del 21 de octubre de 2015 al 21 de enero de 2016 y/o hasta agotar existencias. Sucursales Burger King participantes: Operadora de Franquicias Alsea, S.A.P.I. de C.V., en Av. Paseo de la Reforma No. 222, Torre I Corporativo Piso 3, Col. Juárez, Delegación Cuauhtémoc, C.P. 06600, México D.F. y Franquicias Burger King de la República Mexicana, ofrecen una de las siguientes promociones:

Promoción Premium 2x1 en WHOPPER®. Fest. La promoción incluye las siguientes combinaciones. Una hamburguesa Nacho WHOPPER® de 323 g. por solo $69.00 IVA incluido. Dos hamburguesas Nacho WHOPPER® de 309 g. solo $69.00 IVA incluido. Dos hamburguesas BBQ con tocino de 323 g. por solo $69.00 IVA incluido.

Promoción Core 2x1 en Big King® y Chicken Big King®. La promoción incluye las siguientes combinaciones. Una hamburguesa Chicken Big King® de 235 g. y una hamburguesa Big King® de 289 g. por solo $49.00 IVA incluido. Dos hamburguesas Chicken Big King® de 235 g. por solo $49.00 IVA incluido. Dos hamburguesas Big King® de 289 g. por solo $49.00 IVA incluido.

Válido en restaurantes participantes de la República Mexicana. Consulta en www.burgerking.com.mx. No aplica con otras promociones y/o descuentos ni en servicio a domicilio. Aplica únicamente al pagar con tarjetas de Débito Banamex MasterCard®. TM & © 2015 Burger King Corporation. Se utiliza bajo licencia. Todos los derechos reservados. CUIDA EL AGUA. TODOS NUESTROS PRECIOS INCLUYEN I.V.A.

Operadora de Franquicias Alsea, S.A.P.I. de C.V. y/o Franquicia que corresponda, es responsable del cumplimiento de la promoción, tarifas, calidad de los productos y servicios ofrecidos. Banco Nacional de México, S.A. integrante del Grupo Financiero Banamex es responsable del procesamiento de las transacciones de las Tarjetas de Débito Banamex. Consulta comisiones, condiciones y requisitos de contratación de Cuentas de Débito Banamex en www.banamex.com. Banco Nacional de México, S.A., integrante del Grupo Financiero Banamex. Producto garantizado por el IPAB hasta 400 mil unidades de Inversión (UDIs) por persona, por banco. www.ipab.org.mx.

[redacted]

CON FUNDAMENTO EN LO DISPUESTO POR EL ARTÍCULO 100 DE LA LEY DE INSTITUCIONES DE CRÉDITO, CERTIFICAMOS QUE LA PRESENTE ES UNA IMPRESIÓN FIEL Y EXACTA QUE CONSTA DE 379 HOJAS, OBTENIDA DEL SISTEMA ÓPTICO DE DIGITALIZACIÓN DE IMÁGENES DEL ARCHIVO DE BANCO NACIONAL DE MÉXICO, S.A., LO QUE SE HACE CONSTAR PARA LOS EFECTOS LEGALES A QUE HAYA LUGAR. HOJA 337 DE 379

ART.110
FRACC. V,VII
LFTAIP
MOTIVACIÓN 1

ART. 113
FRACC I LFTAIP
MOTIVACION 2

Banamex

Para informarte mejor, ahora vamos al grano

Te presentamos el nuevo **Resumen Financiero de Cuenta**, con información simplificada de tus movimientos, más amigable y en un mismo lugar.

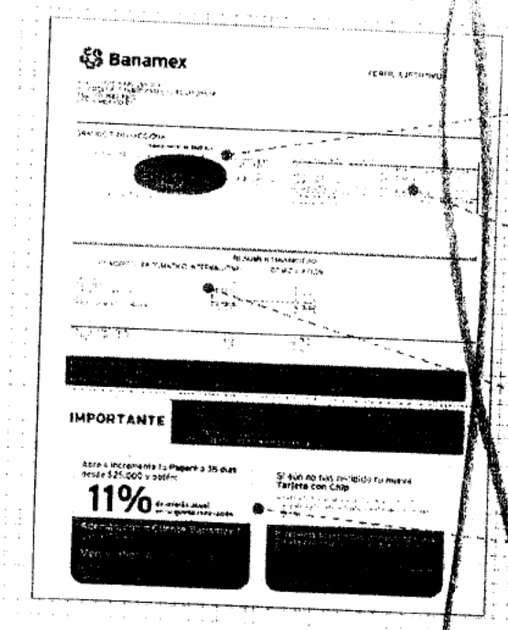

1. La gráfica de tu saldo inicial y final, así como el monto de tus depósitos y retiros en el mes.
2. Los datos de tu cuenta, incluyendo tu CLABE para recibir transferencias electrónicas interbancarias.
3. Los saldos de tu cuenta y los productos ligados a ésta, sus intereses o rendimientos y las comisiones cobradas en el mes.
4. Avisos importantes sobre el uso de tu cuenta y sus beneficios.

El Estado de Cuenta con el detalle de tus operaciones estará disponible en las sucursales Banamex. Para solicitar su envío por e-mail llama al 01 800 021 2345 y desde Ciudad de México, Guadalajara y Monterrey al 1226 2639.

Tu opinión es muy importante

¿Te agrada este formato? ¿La información que contiene es suficiente para [illegible]? Llama al 01 800 849 9640 y comparte tus comentarios.

Consulta condiciones, comisiones y requisitos de contratación en www.banamex.com

PROCURADURÍA GENERAL
Subprocuraduria de D
Prevención del Delito y Se
Oficina de Inve

CON FUNDAMENTO EN LO DISPUESTO POR EL ARTÍCULO 100 DE LA [redacted] DE CRÉDITO. CERTIFICAMOS QUE LA PRESENTE ES UNA IMPRESIÓN FIEL Y EXACTA QUE CONSTA DE 379 HOJAS, OBTENIDA DEL SISTEMA ÓPTICO DE DIGITALIZACIÓN DE IMÁGENES DEL ARCHIVO DE BANCO NACIONAL DE MÉXICO, S.A., LO QUE SE HACE CONSTAR PARA LOS EFECTOS LEGALES A QUE HAYA LUGAR.

ART.110
FRACC. V,VII
LFTAIP
MOTIVACIÓN 1

ART. 113
FRACC I LFTAIP
MOTIVACION 2

~~761~~
~~778~~
778

Banamex

Glosario de Abreviaturas

1ER	PRIMER
A#O	AÑO
ANL	ANUALIDAD
ATM	AUTOMATIC TELLER MACHINE
AUD/AUDIOMAT	AUDIOMATICO
AUD E	AUDIOMATICO EMPRESARIAL
AUT	AUTOMATICA/AUTORIZACION
B PER	BANCANET PERSONAL
B PRF	BANCANET PROFESIONAL
BANC	BANCOS
BCA	BANCA
BCDIR	BANCANET DIRECTO
BCNET	BANCANET EMPRESARIAL
BCOS	BANCOS
BENEF	BENEFICIARIO
BESE	BANAMEX EN SU EMPRESA
BANAMEX	BANCO NACIONAL DE MEXICO
BMX/BNM	BANCO NACIONAL DE MEXICO
BNE	BANCANET EMPRESARIAL
BNET	BANCA NET PERSONAL
BNMUNO	HORIZONTE BANAMEX UNO
BNMPLUS	HORIZONTE PLUS
BNMDOS	HORIZONTE BANAMEX DOS
BONIF	BONIFICACION
C	CAJERO
CH/CHQ	CHEQUE
C FONDOS	CONCENTRACION FONDOS
C/COPIA	CON COPIA
C/TARJ - C/TARJETA	CON TARJETA
CAJ	CAJERO
CBC	CUENTA BALANCE CERO
CCB	CALIFORNIA COMMERCE BANK
CERTIF	CERTIFICADO
CF	CONCENTRACION FONDOS
CGO	CARGO
CH. DEV S/FONDOS	CHEQUE DEVUELTO SIN FONDOS
CITI	CITIDIRECT
CM	CUENTA MAESTRA
COM	COMISION
COM. CH. S/FONDOS	COMISION CHEQUE SIN FONDOS
COMIS/COMS	COMISION
CONCENT	CONCENTRADORA
CONSULT / CONS	CONSULTA
CP	CAJERO
CR	CENTRO REPARTO
CTA	CUENTA
CTA. M.	CUENTA MAESTRA
CTAS	CUENTAS
CTO	CONTRATO
CTRO	CENTRO
CRED	CREDITO
CUE	CUENTA
CVE	CLAVE
DEB/DEBIT	DEBITO
DEP	DEPOSITO
DEP P/DISPOSICION	DEPOSITO POR DISPOSICION
DEVOL	DEVOLUCION
DEVUEL	DEVUELTO
DF	DISTRITO FEDERAL
DIGIT	DIGITEM
DISP/DIS	DISPOSICION
DLS/DLLS	DOLARES
DOC	DOCUMENTO
DOMI	DOMICILIACION
DOT	DOTACION
EDO	ESTADO
EDO DE CTA	ESTADO DE CUENTA
EFE/EFECTIV	EFECTIVO
ELEC/ELECTR	ELECTRONICA
EMP	EMPRESARIAL
ESP	ESPECIAL
EXI	EXITOSA
EXIT	EXITOSO
EXT	EXTRANJERO
F/PLAZA	FUERA DE PLAZA
FID	FIDUCIARIO
FINS	FONDOS INSUFICIENTES
FIRME/PZA	FIRME PLAZA
FOR	FORANEO
GAT	GANANCIA ANUAL TOTAL
GEN	GENERACION
GOLO2	HORIZONTE BALANCEADOS 2
GRACI	GRACIAS
GTOS	GASTOS
HORZONT	FONDO DE DINERO I BANAMEX
IDE	IMPUESTO DEPOSITO EFECTIVO
IMP	IMPUESTOS
IMP. MN	IMPORTE MONEDA NACIONAL
IMP. ME	IMPORTE MONEDA EXTRANJERA
IMPTE	IMPORTE
IN FA/INT FALL	INTENTOS FALLIDOS
INCUMPL	INCUMPLIMIENTO
INT	INTERES
INTB	INTERBANCARIO
INTBCO/INTERBAN	INTERBANCARIO
INST	INSTITUCIONES
INTS	INTERESES
INV/INVS	INVERSION
ISR	IMPUESTO SOBRE LA RENTA
IVA	IMPUESTO VALOR AGREGADO
L. C.	LINEA DE CREDITO
M DIA	MISMO DIA
M.N.	MONEDA NACIONAL
MA/MACHE	MAGNETICO
MEX	MEXICO
MN	MENSUALIDAD
MNSL	MENSUAL
MOD	MODALIDAD
MOV	MOVIMIENTO
MOVS/MVTOS	MOVIMIENTOS
NEP	BANCANET
NO.	NUMERO
NOM	NOMINA BANAMEX
OPER	OPERACION
PAGOS	PAGOS INTERBANCARIOS
PAQ	PAQUETE
PEND	PENDIENTE
PEMEX	PETROLEOS MEXICANOS
PEND	PENDIENTE
PERM	PERMANENTE
PET	PETICION AUTOMATICA
PROG	PROGRAMADO
PROM	PROMEDIO
PTOS	PUNTOS
PYME	PAQUETE PYME
R1	MONTO DE 0 A 30 MIL
R2	MONTO DE 30 MIL A 50 MIL
R3	MONTO DE 50 MIL EN ADELANTE
REACTIV	REACTIVACION
REC	RECEPCION
RECH	RECHAZADO(A)
REEMB	REEMBOLSO
REF	REFERENCIA
REND	RENDIMIENTOS
REP/REPOS	REPOSICION
REPOSIC	REPOSICION
RESP	RESPALDO
RET	RETIROS
REV	REVOCACION
RFC	REGISTRO FEDERAL DE CONTRIBUYENTES
S.A.R.	SISTEMA ADMINISTRACION RETIRO
SAT	SISTEMA ADMINISTRACION TRIBUTARIA
S.B.C	SALVO BUEN COBRO
S/FON	SIN FONDOS
S/FONDOS	SIN FONDOS
SA	SOCIEDAD ANONIMA
SA DE CV	SOCIEDAD ANONIMA DE CAPITAL VARIABLE
SC	SOCIEDAD CIVIL
SDO	SALDO
SEC	SECUENCIA
SEGBANAMEX	SEGUROS BANAMEX
SER	SERVICIO
SER BCA ELEC	SERVICIO BANCA ELECTRONICA
SERV	SERVICIO/SERVICIOS
SOBREG	SOBREGIRO
SOFOM	SOCIEDAD FINANCIERA OBJETO MULTIPLE
SPEI	SERVICIOS PAGOS ELECTRONICOS INTERBANCARIOS
SPEUA	SISTEMA PAGOS ELECTRONICOS USO AMPLIADO
SUC	SUCURSAL
T	TARJETA
T Y CH	TARJETA Y CHEQUERA
T. D.	TARJETA DEBITO
TAR/TARJ	TARJETA
TB	TARJETAS BANAMEX
TC	TARJETA DE CREDITO
TC	TIPO DE CAMBIO
T. GRA	TASA GRAVABLE
T. EXE	TASA EXENTA
TEF	TRANSFERENCIA ELECTRONICA DE PAGOS
TERC	TERCEROS
TRAS	TRASPASO
TPV	TERMINAL PUNTO VENTA
TXN	TRANSACCION
VENTAN	VENTANILLA
VTO	VENCIMIENTO
X	POR

[redacted] DE CRÉDITO, CERTIFICAMOS QUE LA PRESENTE ES UNA IMPRESIÓN FIEL Y EXACTA QUE CONSTA DE 379 HOJAS, OBTENIDA DEL SISTEMA ÓPTICO DE DIGITALIZACIÓN DE IMÁGENES DEL ARCHIVO DE BANCO NACIONAL DE MÉXICO, S.A., LO QUE SE HACE CONSTAR PARA LOS EFECTOS LEGALES A QUE HAYA LUGAR. HOJA 339 DE 379

ART.110
FRACC. V,VII
LFTAIP
MOTIVACIÓN 1

ART. 113
FRACC I LFTAIP
MOTIVACION 2

[redacted]

[redacted]

CON FUNDAMENTO EN LO DISPUESTO POR EL ARTÍCULO 100 DE LA LEY DE INSTITUCIONES DE CRÉDITO.
CERTIFICAMOS QUE LA PRESENTE ES UNA IMPRESIÓN FIEL Y EXACTA QUE CONSTA DE 379 HOJAS, OBTENIDA
DEL SISTEMA ÓPTICO DE DIGITALIZACIÓN DE IMÁGENES DEL ARCHIVO DE BANCO NACIONAL DE MÉXICO, S.A.,
LO QUE SE HACE CONSTAR PARA LOS EFECTOS LEGALES A QUE HAYA LUGAR. HOJA 340 DE 379

ART.110
FRACC. V,VII
LFTAIP
MOTIVACIÓN 1

ART. 113
FRACC I LFTAIP
MOTIVACION 2

[redacted]

CON FUNDAMENTO EN LO DISPUESTO POR EL ARTÍCULO 100 DE LA [redacted] DE CRÉDITO, CERTIFICAMOS QUE LA PRESENTE ES UNA IMPRESIÓN FIEL Y EXACTA QUE CONSTA DE 379 HOJAS, OBTENIDA DEL SISTEMA ÓPTICO DE DIGITALIZACIÓN DE IMÁGENES DEL ARCHIVO DE BANCO NACIONAL DE MÉXICO, S.A., LO QUE SE HACE CONSTAR PARA LOS EFECTOS LEGALES A QUE HAYA LUGAR. HOJA 341 DE 379

ART.110
FRACC. V,VII
LFTAIP
MOTIVACIÓN 1

ART. 113
FRACC I LFTAIP
MOTIVACION 2

[redacted]

CON FUNDAMENTO EN LO DISPUESTO POR EL ARTÍCULO 100 DE LA [redacted] DE INSTITUCIONES DE CRÉDITO
CERTIFICAMOS QUE LA PRESENTE ES UNA IMPRESIÓN FIEL Y EXACTA QUE CONSTA DE 379 HOJAS, OBTENIDA
DEL SISTEMA ÓPTICO DE DIGITALIZACIÓN DE IMÁGENES DEL ARCHIVO DE BANCO NACIONAL DE MÉXICO, S.A.,
LO QUE SE HACE CONSTAR PARA LOS EFECTOS LEGALES A QUE HAYA LUGAR. HOJA 342 DE 379

ART.110
FRACC. V,VII
LFTAIP
MOTIVACIÓN 1

ART. 113
FRACC I LFTAIP
MOTIVACION 2

784
780
780

[redacted]

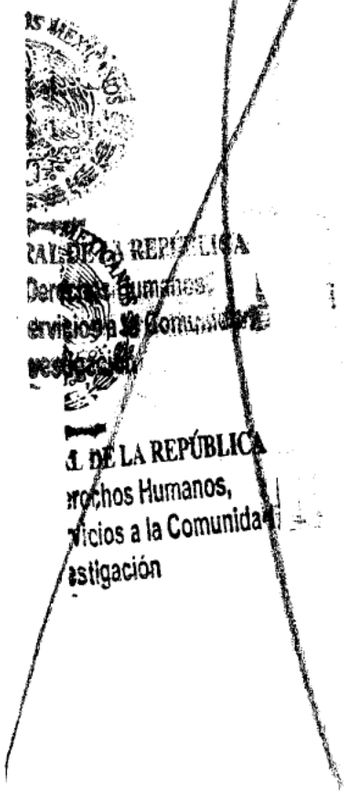

[redacted]

CON FUNDAMENTO EN LO DISPUESTO POR EL ARTÍCULO 100 DE LA LEY DE INSTITUCIONES DE CRÉDITO, CERTIFICAMOS QUE LA PRESENTE ES UNA IMPRESIÓN FIEL Y EXACTA QUE CONSTA DE 379 HOJAS, OBTENIDA DEL SISTEMA ÓPTICO DE DIGITALIZACIÓN DE IMÁGENES DEL ARCHIVO DE BANCO NACIONAL DE MÉXICO, S.A., LO QUE SE HACE CONSTAR PARA LOS EFECTOS LEGALES A QUE HAYA LUGAR. HOJA 343 DE 379

ART.110
FRACC. V,VII
LFTAIP
MOTIVACIÓN 1

ART. 113
FRACC I LFTAIP
MOTIVACION 2

Banamex



Vigencia del 21 de octubre de 2015 al 21 de enero de 2016 y/o hasta agotar existencias. Sucursales Burger King participantes: Operadora de Franquicias Alsea S.A.P.I. de C.V. en Av. Paseo de la Reforma No. 222, Torre 1 Corporativo Piso 3, Col. Juárez, Delegación Cuauhtémoc, C.P. 06600, [illegible] Burger King de la República Mexicana, ofrecen una de las siguientes promociones:

Promoción Premium: 2x1 en WHOPPER® Fest. La promoción incluye las siguientes combinaciones: Una hamburguesa Nacho WHOPPER® de 309 g. y una hamburguesa BBQ con tocino de 323 g. por solo $69.00 IVA incluido. Dos hamburguesas Nacho WHOPPER® de 309 g. solo $69.00 IVA incluido. Dos hamburguesas BBQ con tocino de 323 g. por solo $69.00 IVA incluido.

Promoción Core: 2x1 en Big King® y Chicken Big King®. La promoción incluye las siguientes combinaciones: Una hamburguesa [illegible] de 286 g. y una hamburguesa Big King® de 289 g. por solo $49.00 IVA incluido. Dos hamburguesas Chicken Big King® de 236 g. por solo $49.00 IVA incluido. Dos hamburguesas Big King® de 289 g. por solo $49.00 IVA incluido.

Válido en restaurantes participantes de la República Mexicana, consulta en www.burgerking.com.mx. No aplica con otras promociones y/o descuentos. Aplica a domicilio. Aplica únicamente al pagar con Tarjetas de Débito Banamex MasterCard®. TM & © 2015 Burger King Corporation. Se utiliza bajo Licencia. Todos los derechos reservados. CUIDA EL AGUA. TODOS NUESTROS PRECIOS INCLUYEN I.V.A.

Operadora de Franquicias Alsea, S.A.P.I. de C.V. y/o Franquicia que corresponda, es responsable del cumplimiento de la promoción, tarifas, calidad de los productos y servicios ofrecidos. Banco Nacional de México, S.A. integrante del Grupo Financiero Banamex es responsable del procesamiento de las transacciones de las Tarjetas de Débito Banamex. Consulta comisiones, condiciones y requisitos de contratación de Cuentas de Débito Banamex en www.banamex.com Banco Nacional de México, S.A. integrante del Grupo Financiero Banamex. Producto garantizado por el IPAB hasta 400 mil Unidades de Inversión (UDIs) por persona, por banco, www.ipab.org.mx

[redacted]

CON FUNDAMENTO EN LO DISPUESTO POR EL ARTÍCULO 100 DE LA LEY DE INSTITUCIONES DE CRÉDITO. CERTIFICAMOS QUE LA PRESENTE ES UNA IMPRESIÓN FIEL Y EXACTA QUE CONSTA DE 379 HOJAS, OBTENIDA DEL SISTEMA ÓPTICO DE DIGITALIZACIÓN DE IMÁGENES DEL ARCHIVO DE BANCO NACIONAL DE MÉXICO, S.A., LO QUE SE HACE CONSTAR PARA LOS EFECTOS LEGALES A QUE HAYA LUGAR. HOJA 344 DE 379

ART. 110
FRACC. V, VII
LFTAIP
MOTIVACIÓN 1

ART. 113
FRACC I LFTAIP
MOTIVACION 2

Banamex

~~785~~
~~780~~
781

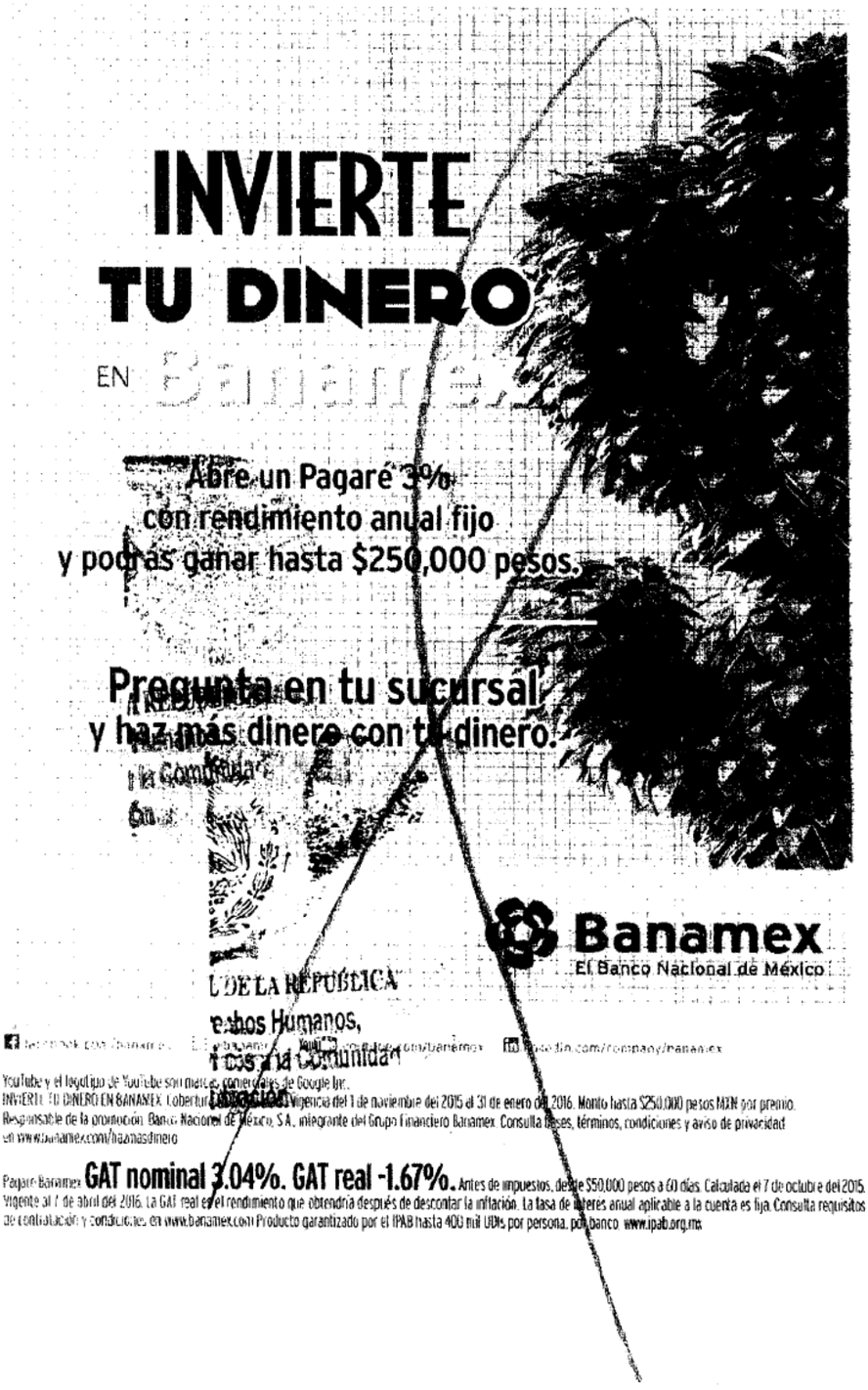

[redacted]

CON FUNDAMENTO EN LO DISPUESTO POR EL ARTÍCULO 100 DE LA LEY DE INSTITUCIONES DE CRÉDITO, CERTIFICAMOS QUE LA PRESENTE ES UNA IMPRESIÓN FIEL Y EXACTA QUE CONSTA DE 379 HOJAS, OBTENIDA DEL SISTEMA ÓPTICO DE DIGITALIZACIÓN DE IMÁGENES DEL ARCHIVO DE BANCO NACIONAL DE MÉXICO, S.A., LO QUE SE HACE CONSTAR PARA LOS EFECTOS LEGALES A QUE HAYA LUGAR. HOJA 345 DE 379

ART.110
FRACC. V,VII
LFTAIP
MOTIVACIÓN 1

ART. 113
FRACC I LFTAIP
MOTIVACION 2

Banamex

Para informarte mejor, ahora vamos al grano

Te presentamos el nuevo **Resumen Financiero de Cuenta**, con información simplificada de tus movimientos, más amigable y en un mismo lugar.

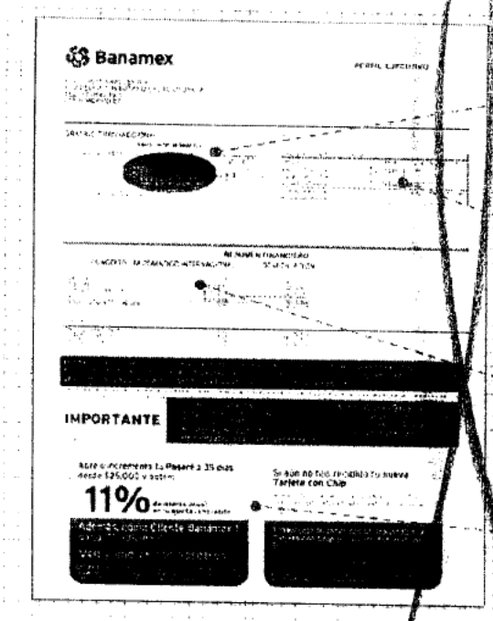

1. La gráfica de tu saldo inicial y final, así como el monto de tus depósitos y retiros en el mes.
2. Los datos de tu cuenta, incluyendo la CLABE para recibir transferencias electrónicas interbancarias.
3. Los saldos de tu cuenta y de productos ligados, así como intereses o rendimientos y las comisiones generadas en el mes.
4. [redacted] beneficios.

El Estado de Cuenta con el detalle de tus operaciones estará disponible en las sucursales Banamex. Para solicitar su envío por e-mail llama al 01 800 021 2345 y desde Ciudad de México, Guadalajara y Monterrey al 1226 2639.

Tu opinión es muy importante

¿Te agrada este formato? ¿La información que contiene es suficiente para tus necesidades? Llama al 01 800 849 9640 y comparte tus comentarios.

Consulta condiciones, comisiones y requisitos de contratación en www.banamex.com

ESTADOS UNIDOS MEXICANOS
PROCURADURÍA GENERAL DE
Subprocuraduría de Derecho
Prevención del Delito y Servicios
Oficina de Investiga
PROCURADURÍA GE
Subprocuraduría de
Prevención del Delito y S
Oficina de In

CON FUNDAMENTO EN LO DISPUESTO POR EL ARTÍCULO 100 DE LA [redacted] DE INSTITUCIONES DE CRÉDITO, CERTIFICAMOS QUE LA PRESENTE ES UNA IMPRESIÓN FIEL Y EXACTA QUE CONSTA DE 379 HOJAS, OBTENIDA DEL SISTEMA ÓPTICO DE DIGITALIZACIÓN DE IMÁGENES DEL ARCHIVO DE BANCO NACIONAL DE MÉXICO, S.A., LO QUE SE HACE CONSTAR PARA LOS EFECTOS LEGALES A QUE HAYA LUGAR. HOJA 346 DE 379

ART. 110
FRACC. V,VII
LFTAIP
MOTIVACIÓN 1

ART. 113
FRACC I LFTAIP
MOTIVACION 2

786
782
782

Banamex

Glosario de Abreviaturas

1ER	PRIMER
AÑO	AÑO
ANL	ANUALIDAD
ATM	AUTOMATIC TELLER MACHINE
AUD/AUDIOMAT	AUDIOMATICO
AUD E	AUDIOMATICO EMPRESARIAL
AUT	AUTOMATICA/AUTORIZACION
B PER	BANCANET PERSONAL
B PRF	BANCANET PROFESIONAL
BANC	BANCOS
BCA	BANCA
BCDIR	BANCANET DIRECTO
BCNET	BANCANET EMPRESARIAL
BCOS	BANCOS
BENEF	BENEFICIARIO
BESE	BANAMEX EN SU EMPRESA
BANAMEX	BANCO NACIONAL DE MEXICO
BMX/BNM	BANCO NACIONAL DE MEXICO
BNE	BANCANET EMPRESARIAL
BNET	BANCA NET PERSONAL
BNMUNO	HORIZONTE BANAMEX UNO
BNMPLUS	HORIZONTE PLUS
BNMDOS	HORIZONTE BANAMEX DOS
BONIF	BONIFICACION
C	CAJERO
CH/CHQ	CHEQUE
C FONDOS	CONCENTRACION FONDOS
C/COPIA	CON COPIA
C/TARJ - C/TARJETA	CON TARJETA
CAJ	CAJERO
CBC	CUENTA BALANCE CERO
CCB	CALIFORNIA COMMERCE BANK
CERTIF	CERTIFICADO
CF	CONCENTRACION FONDOS
CGO	CARGO
CH DEV S/FONDOS	CHEQUE DEVUELTO SIN FONDOS
CITI	CITIDIRECT
CM	CUENTA MAESTRA
COM	COMISION
COM. CH. S/FONDOS	COMISION CHEQUE SIN FONDOS
COMIS/COMS	COMISION
CONCENT	CONCENTRADORA
CONSULT / CONS	CONSULTA (S)
CP	CAJERO PERMANENTE
CR	CENTRO REPARTO
CTA	CUENTA
CTA. M.	CUENTA MAESTRA
CTAS	CUENTAS
CTO	CONTRATO
CTRO	CENTRO
CRED	CREDITO
CUE	CUENTA
CVE	CLAVE
DEB/DEBIT	DEBITO
DEP	DEPOSITO
DEP P/DISPOSICION	DEPOSITO POR DISPOSICION
DEVOL	DEVOLUCION
DEVUEL	DEVUELTO
DF	DISTRITO FEDERAL
DIGIT	DIGITEM
DISP/DIS	DISPOSICION
DLS/DLLS	DOLARES
DOC	DOCUMENTO
DOMI	DOMICILIACION
DOT	DOTACION
EDO	ESTADO
EDO DE CTA	ESTADO DE CUENTA
EFE/EFECTIV	EFECTIVO
ELEC/ELECTR	ELECTRONICA
EMP	EMPRESARIAL
ESP	ESPECIAL
EXI	EXITOSA
EXIT	EXITOSO
EXT	EXTRANJERO
F/PLAZA	FUERA DE PLAZA
FID	FIDUCIARIO
FINS	FONDOS INSUFICIENTES
FIRME/PZA	FIRME PLAZA
FOR	FORANEO
GAT	GANANCIA ANUAL TOTAL
GEN	GENERACION
GOLD2	HORIZONTE BALANCEADOS 2
GRACI	GRACIAS
GTOS	GASTOS
HORZONT	FONDO DE DINERO 1 BANAMEX
IDE	IMPUESTO DEPOSITO EFECTIVO
IMP	IMPUESTOS
IMP. MN	IMPORTE MONEDA NACIONAL
IMP. ME	IMPORTE MONEDA EXTRANJERA
IMPTE	IMPORTE
IN FA/INT FALL	INTENTOS FALLIDOS
INCUMPL	INCUMPLIMIENTO
INT	INTERES
INTB.	INTERBANCARIO
INTBCO/INTERBAN	INTERBANCARIO
INST	INSTITUCIONES
INTS	INTERESES
INV/INVS	INVERSION
ISR	IMPUESTO SOBRE LA RENTA
IVA	IMPUESTO VALOR AGREGADO
L.C.	LINEA DE CREDITO
MISMA	MISMO DIA
M.N.	MONEDA NACIONAL
MA/MAGNE	MAGNETICO
MED	MEDIO
MENS	MENSUALIDAD
MENSUAL	MENSUAL
MENSUALIDAD	MENSUALIDAD
MOV	MOVIMIENTO
MOVTOS	MOVIMIENTOS
NBA	BANCANET
NO.	NUMERO
NOMI	NOMINA BANAMEX
OPER	OPERACION
PAGOS	PAGOS INTERBANCARIOS
PAQ	PAQUETE
PEND	PENDIENTE
PEMEX	PETROLEOS MEXICANOS
PEND	PENDIENTE
PERM	PERMANENTE
REVERSION	REVERSION AUTOMATICA
PROG	PROGRAMADO
PROM	PROMEDIO
PTOS	PUNTOS
PYME	PAQUETE PYME
R1	MONTO DE 0 A 30 MIL
R2	MONTO DE 30 MIL A 50 MIL
R3	MONTO DE 50 MIL EN ADELANTE
REACTIV	REACTIVACION
REC	RECEPCION
RECH	RECHAZADO(A)
REEMB	REEMBOLSO
REF	REFERENCIA
REND	RENDIMIENTOS
REP/REPOS	REPOSICION
REPOSIC	REPOSICION
RESP	RESPALDO
RET	RETIROS
REV	REVOCACION
RFC	REGISTRO FEDERAL DE CONTRIBUYENTES
S.A.R.	SISTEMA ADMINISTRACION RETIRO
SAT	SISTEMA ADMINISTRACION TRIBUTARIA
S.B.C	SALVO BUEN COBRO
S/FON	SIN FONDOS
S/FONDOS	SIN FONDOS
SA	SOCIEDAD ANONIMA
SA DE CV	SOCIEDAD ANONIMA DE CAPITAL VARIABLE
SC	SOCIEDAD CIVIL
SDO	SALDO
SEC	SECUENCIA
SEGBANAMEX	SEGUROS BANAMEX
SER	SERVICIO
SER BCA ELEC	SERVICIO BANCA ELECTRONICA
SERV	SERVICIO/SERVICIOS
SOBREG	SOBREGIRO
SOFOM	SOCIEDAD FINANCIERA OBJETO MULTIPLE
SPEI	SERVICIOS PAGOS ELECTRONICOS INTERBANCARIOS
SPEUA	SISTEMA PAGOS ELECTRONICOS USO AMPLIADO
SUC	SUCURSAL
T	TARJETA
T Y CH	TARJETA Y CHEQUERA
T. D.	TARJETA DEBITO
TAR/TARJ	TARJETA
TB	TARJETAS BANAMEX
TC	TARJETA DE CREDITO
TC	TIPO DE CAMBIO
T. GRA	TASA GRAVABLE
T. EXE	TASA EXENTA
TEF	TRANSFERENCIA ELECTRONICA DE PAGOS
TERC	TERCEROS
TRAS	TRASPASO
TPV	TERMINAL PUNTO VENTA
TXN	TRANSACCION
VENTAN	VENTANILLA
VTO	VENCIMIENTO
X	POR

[redacted]

CON FUNDAMENTO EN LO DISPUESTO POR EL ARTÍCULO 100 DE LA LEY DE INSTITUCIONES DE CRÉDITO, CERTIFICAMOS QUE LA PRESENTE ES UNA IMPRESIÓN FIEL Y EXACTA QUE CONSTA DE 379 HOJAS, OBTENIDA DEL SISTEMA ÓPTICO DE DIGITALIZACIÓN DE IMÁGENES DEL ARCHIVO DE BANCO NACIONAL DE MÉXICO, S.A., LO QUE SE HACE CONSTAR PARA LOS EFECTOS LEGALES A QUE HAYA LUGAR. HOJA 347 DE 379

ART.110
FRACC. V,VII
LFTAIP
MOTIVACIÓN 1

ART. 113
FRACC I LFTAIP
MOTIVACION 2

[redacted]

PROCURADURÍA GENERAL
Subprocuraduría de Der
Prevención del Delito y Serv
Oficina de Inver

Con **Protección 360 Banamex** asegura desde **$52 pesos** tus objetos personales[1] como: **celulares, computadoras, dispositivos electrónicos, mochilas** y más.

Además, incluye **asesoría legal**[2] y te pagamos una cantidad adicional en caso de permanecer hospitalizado por más de 24 hrs.

Contrátalo llamando al **1226 8100** desde la Ciudad de México, al **01800 849 9869** sin costo o en **segurosbanamex.com**

Banamex
El Banco Nacional de México

[redacted]

CON FUNDAMENTO EN LO DISPUESTO POR EL ARTÍCULO 100 DE LA LEY DE INSTITUCIONES DE CRÉDITO. CERTIFICAMOS QUE LA PRESENTE ES UNA IMPRESIÓN FIEL Y EXACTA QUE CONSTA DE 379 HOJAS, OBTENIDA DEL SISTEMA ÓPTICO DE DIGITALIZACIÓN DE IMÁGENES DEL ARCHIVO DE BANCO NACIONAL DE MÉXICO, S.A. LO QUE SE HACE CONSTAR PARA LOS EFECTOS LEGALES A QUE HAYA LUGAR. HOJA 348 DE 379

ART.110
FRACC. V,VII
LFTAIP
MOTIVACIÓN 1

ART. 113
FRACC I LFTAIP
MOTIVACION 2

~~167~~
~~783~~
783

Banamex ESTADO DE CUENTA AL 06 DE ENERO DE 2016

[redacted]

cios a la Comunidad;
tigación

[redacted]

CON FUNDAMENTO EN LO DISPUESTO POR EL ARTÍCULO 100 DE LA LEY DE INSTITUCIONES DE CRÉDITO, CERTIFICAMOS QUE LA PRESENTE ES UNA IMPRESIÓN FIEL Y EXACTA QUE CONSTA DE 379 HOJAS, OBTENIDA DEL SISTEMA ÓPTICO DE DIGITALIZACIÓN DE IMÁGENES DEL ARCHIVO DE BANCO NACIONAL DE MÉXICO, S.A., LO QUE SE HACE CONSTAR PARA LOS EFECTOS LEGALES A QUE HAYA LUGAR. HOJA 349 DE 379

ART.110
FRACC. V,VII
LFTAIP
MOTIVACIÓN 1

ART. 113
FRACC I LFTAIP
MOTIVACION 2

[redacted]

Subprocuraduría de Derech
Prevención del Delito y Servicio
Oficina de Investig

[redacted]

CON FUNDAMENTO EN LO DISPUESTO POR EL ARTÍCULO 100 DE LA LEY DE INSTITUCIONES DE CRÉDITO, CERTIFICAMOS QUE LA PRESENTE ES UNA IMPRESIÓN FIEL Y EXACTA QUE CONSTA DE 379 HOJAS, OBTENIDA DEL SISTEMA ÓPTICO DE DIGITALIZACIÓN DE IMÁGENES DEL ARCHIVO DE BANCO NACIONAL DE MÉXICO, S.A., LO QUE SE HACE CONSTAR PARA LOS EFECTOS LEGALES A QUE HAYA LUGAR. HOJA 350 DE 379

ART.110
FRACC. V,VII
LFTAIP
MOTIVACIÓN 1

ART. 113
FRACC I LFTAIP
MOTIVACION 2

784
~~788~~
784

Banamex

Invierte tu dinero para
que crezca con **Inversión Perfiles**

- Realiza depósitos y retiros fácilmente desde **BancaNet** o **Audiomático** los **365 días** del año de **6:00** a **19:00** hrs.
- Por seguridad, el saldo de tu inversión no está visible cuando usas Cajeros Automáticos. Además, si llegas a perder tu tarjeta o te la roban, tu dinero está seguro

Solo deposita y ¡haz más dinero con tu dinero!

Inversión Perfiles, **GAT nominal 0.06% GAT real -3.25%.** Antes de impuestos, desde $10,000, calculado el 2 de diciembre del 2015. Vigente al 2 de junio del 2016. La GAT real es el rendimiento que obtendría después de descontar la inflación estimada. Consulta requisitos de contratación y condiciones en www.[illegible]. Producto garantizado por el IPAB hasta por 400,000 unidades de inversión (UDI's), por persona y por banco www.ipab.gob.mx



Tu **Tarjeta de Débito Banamex MasterCard®** es aceptada en miles de comercios para tus compras, desde un café, hasta pagar el cine o la cena.

Además, en Internet puedes encontrar una gran variedad de promociones para que aproveches al máximo tu Débito.

Visita:
www.banamex.com/comprocondebito

Consulta las promociones en www.banamex.com/comprocondebito
Banco Nacional de México, S.A., integrante del Grupo Financiero Banamex.

[redacted]

CON FUNDAMENTO EN LO DISPUESTO POR EL ARTÍCULO 100 DE LA LEY DE INSTITUCIONES DE CRÉDITO, CERTIFICAMOS QUE LA PRESENTE ES UNA IMPRESIÓN FIEL Y EXACTA QUE CONSTA DE 379 HOJAS, OBTENIDA DEL SISTEMA ÓPTICO DE DIGITALIZACIÓN DE IMÁGENES DEL ARCHIVO DE BANCO NACIONAL DE MÉXICO, S.A., LO QUE SE HACE CONSTAR PARA LOS EFECTOS LEGALES A QUE HAYA LUGAR. HOJA 351 DE 379

ART.110
FRACC. V,VII
LFTAIP
MOTIVACIÓN 1

ART. 113
FRACC I LFTAIP
MOTIVACION 2

Banamex

Para informarte mejor, ahora vamos al grano

Te presentamos el nuevo **Resumen Financiero de Cuenta**, con información simplificada de tus movimientos, más amigable y en un mismo lugar.

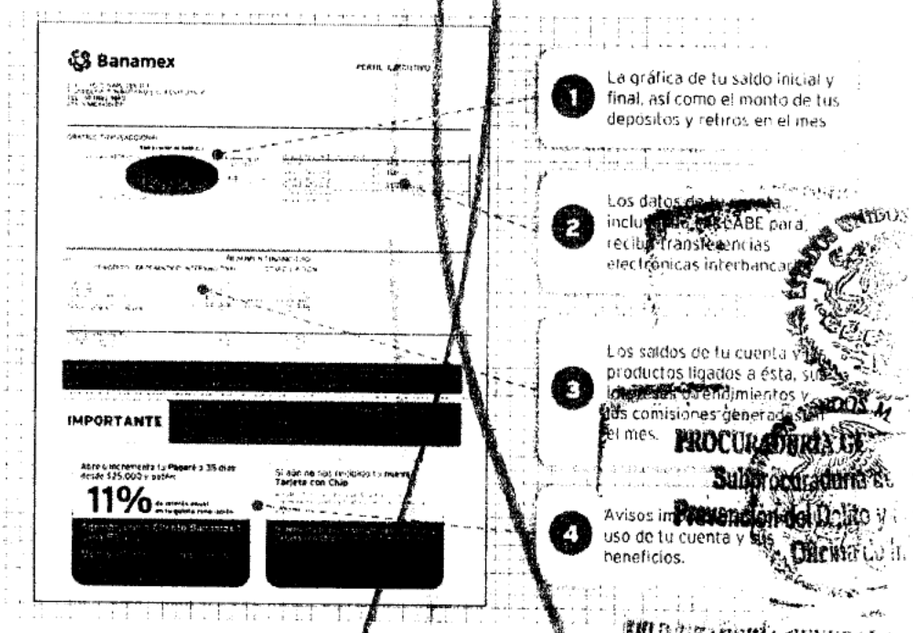

El Estado de Cuenta con el detalle de tus operaciones estará disponible en las sucursales Banamex. Para solicitar su envío por e-mail llama al 01 800 021 2345 y desde Ciudad de México, Guadalajara y Monterrey al 1226 2639.

Tu opinión es muy importante

¿Te agrada este formato? ¿La información que contiene es suficiente para tus necesidades? Llama al **01 800 849 9640** y comparte tus comentarios.

Consulta condiciones, comisiones y requisitos de contratación en www.banamex.com

[redacted]

CON FUNDAMENTO EN LO DISPUESTO POR EL ARTÍCULO 100 DE LA LEY DE INSTITUCIONES DE CRÉDITO, CERTIFICAMOS QUE LA PRESENTE ES UNA IMPRESIÓN FIEL Y EXACTA QUE CONSTA DE 379 HOJAS, OBTENIDA DEL SISTEMA ÓPTICO DE DIGITALIZACIÓN DE IMÁGENES DEL ARCHIVO DE BANCO NACIONAL DE MÉXICO, S.A., LO QUE SE HACE CONSTAR PARA LOS EFECTOS LEGALES A QUE HAYA LUGAR. HOJA 352 DE 379

ART. 110
FRACC. V,VII
LFTAIP
MOTIVACIÓN 1

ART. 113
FRACC I LFTAIP
MOTIVACION 2

785
~~799~~
F09
785

Banamex

Glosario de Abreviaturas

1ER	PRIMER
AÑO	AÑO
ANL	ANUALIDAD
ATM	AUTOMATIC TELLER MACHINE
AUD/AUDIOMAT	AUDIONATICO
AUD E	AUDIONATICO EMPRESARIAL
AUT	AUTOMATICA/AUTORIZACION
B PER	BANCANET PERSONAL
B PRF	BANCANET PROFESIONAL
BANC	BANCOS
BCA	BANCA
BCDIR	BANCANET DIRECTO
BCNET	BANCANET EMPRESARIAL
BCOS	BANCOS
BENEF	BENEFICIARIO
BESE	BANAMEX EN SU EMPRESA
BANAMEX	BANCO NACIONAL DE MEXICO
BMX/BNM	BANCO NACIONAL DE MEXICO
BNE	BANCANET EMPRESARIAL
BNET	BANCA NET PERSONAL
BNMUNO	HORIZONTE BANAMEX UNO
BNMPLUS	HORIZONTE PLUS
BNMDOS	HORIZONTE BANAMEX DOS
BONIF	BONIFICACION
C	CAJERO
CH/CHQ	CHEQUE
C FONDOS	CONCENTRACION FONDOS
C/COPIA	CON COPIA
C/TARJ - C/TARJETA	CON TARJETA
CAJ	CAJERO
CBC	CUENTA BALANCE CERO
CCB	CALIFORNIA COMMERCE BANK
CERTIF	CERTIFICADO
CF	CONCENTRACION FONDOS
CGO	CARGO
CH. DEV S/FONDOS	CHEQUE DEVUELTO SIN FONDOS
CITI	CITIDIRECT
CM	CUENTA MAESTRA
COM	COMISION
COM. CH. S/FONDOS	COMISION CHEQUE SIN FONDOS
COMIS/COMS	COMISION
CONCENT	CONCENTRADORA
CONSULT / CONS	CONSULTA (S)
CP	CAJERO PERMANENTE
CR	CENTRO REPARTO
CTA	CUENTA
CTA. M.	CUENTA MAESTRA
CTAS	CUENTAS
CTO	CONTRATO
CTRO	CENTRO
CRED	CREDITO
CUE	CUENTA
CVE	CLAVE
DEB/DEBIT	DEBITO
DEP	DEPOSITO
DEP P/DISPOSICION	DEPOSITO POR DISPOSICION
DEVOL	DEVOLUCION
DEVUEL	DEVUELTO
DF	DISTRITO FEDERAL
DIGIT	DIGITEM
DISP/DIS	DISPOSICION
DLS/DLLS	DOLARES
DOC	DOCUMENTO
DOMI	DOMICILIACION
DOT	DOTACION
EDO	ESTADO
EDO DE CTA	ESTADO DE CUENTA
EFE/EFECTIV	EFECTIVO
ELEC/ELECTR	ELECTRONICA
EMP	EMPRESARIAL
ESP	ESPECIAL
EXI	EXITOSA
EXIT	EXITOSO
EXT	EXTRANJERO
F/PLAZA	FUERA DE PLAZA
FID	FIDUCIARIO
FINS	FONDOS INSUFICIENTES
FIRME/PZA	FIRME PLAZA
FOR	FORANEO
GAT	GANANCIA ANUAL TOTAL
GEN	GENERACION
GOLD2	HORIZONTE BALANCEADOS 2
GRACI	GRACIAS
GTOS	GASTOS
HORZONT	FONDO DE DINERO BANAMEX
IDE	IMPUESTO DEPOSITO EFECTIVO
IMP	IMPUESTOS
IMP. MN	IMPORTE MONEDA NACIONAL
IMP. ME	IMPORTE MONEDA EXTRANJERA
IMPTE	IMPORTE
IN FA/INT FALL	INTENTOS FALLIDOS
INCUMPL	INCUMPLIMIENTO
INT	INTERES
INTB	INTERBANCARIO
INTBCO/INTERBAN	INTERBANCARIO
INST	INSTITUCIONES
INTS	INTERESES
INV/INVS	INVERSION
ISR	IMPUESTO SOBRE LA RENTA
IVA	IMPUESTO VALOR AGREGADO
L. C.	LINEA DE CREDITO
M-DIA	MISMO DIA
M.N.	MONEDA NACIONAL
MA/MAGNE	MAGNETICO
MED	MEDIO
MEN	MENSUALIDAD
MENS	MENSUAL
MOD	MODALIDAD
MOV	MOVIMIENTO
MTS	MOVIMIENTOS
NET	BANCANET
NUM	NUMERO
NOMI	NOMINA BANAMEX
OPER	OPERACION
PAGOS	PAGOS INTERBANCARIOS
PAQ	PAQUETE
PDTE (S)	PENDIENTE
PEMEX	PETROLEOS MEXICANOS
PENB/PENDIENT	PENDIENTE
PERM	PERMANENTE
PREV AUT	PREVENCION AUTOMATICA
PROG	PROGRAMADO
PROM	PROMEDIO
PTOS	PUNTOS
PYME	PAQUETE PYME
R1	RANGO DE 0 A 30 MIL
R2	RANGO DE 30 MIL A 50 MIL
R3	RANGO DE 50 MIL EN ADELANTE
REACTIV	REACTIVACION
REC	RECEPCION
RECH	RECHAZADO(A)
REEMB	REEMBOLSO
REF	REFERENCIA
REND	RENDIMIENTOS
REP/REPOS	REPOSICION
REPOSIC	REPOSICION
RESP	RESPALDO
RET	RETIROS
REV	REVOCACION
RFC	REGISTRO FEDERAL DE CONTRIBUYENTES
S.A.R.	SISTEMA ADMINISTRACION RETIRO
SAT	SISTEMA ADMINISTRACION TRIBUTARIA
S.B.C.	SALVO BUEN COBRO
S/FON	SIN FONDOS
S/FONDOS	SIN FONDOS
SA	SOCIEDAD ANONIMA
SA DE CV	SOCIEDAD ANONIMA DE CAPITAL VARIABLE
SC	SOCIEDAD CIVIL
SDO	SALDO
SEC	SECUENCIA
SEGBANAMEX	SEGUROS BANAMEX
SER	SERVICIO
SER BCA ELEC	SERVICIO BANCA ELECTRONICA
SERV	SERVICIO/SERVICIOS
SOBREG	SOBREGIRO
SOFOM	SOCIEDAD FINANCIERA OBJETO MULTIPLE
SPEI	SERVICIOS PAGOS ELECTRONICOS INTERBANCARIOS
SPEUA	SISTEMA PAGOS ELECTRONICOS USO AMPLIADO
SUC	SUCURSAL
T	TARJETA
T Y CH	TARJETA Y CHEQUERA
T. D.	TARJETA DEBITO
TAR/TARJ	TARJETA
TB	TARJETAS BANAMEX
TC	TARJETA DE CREDITO
TC	TIPO DE CAMBIO
T. GRA	TASA GRAVABLE
T. EXE	TASA EXENTA
TEF	TRANSFERENCIA ELECTRONICA DE PAGOS
TERC	TERCEROS
TRAS	TRASPASO
TPV	TERMINAL PUNTO VENTA
TXN	TRANSACCION
VENTAN	VENTANILLA
VTO	VENCIMIENTO
X	POR

[redacted]

CON FUNDAMENTO EN LO DISPUESTO POR EL ARTÍCULO 100 DE LA LEY DE INSTITUCIONES DE CRÉDITO, CERTIFICAMOS QUE LA PRESENTE ES UNA IMPRESIÓN FIEL Y EXACTA QUE CONSTA DE 379 HOJAS, OBTENIDA DEL SISTEMA ÓPTICO DE DIGITALIZACIÓN DE IMÁGENES DEL ARCHIVO DE BANCO NACIONAL DE MÉXICO, S.A., LO QUE SE HACE CONSTAR PARA LOS EFECTOS LEGALES A QUE HAYA LUGAR. HOJA 353 DE 379

ART.110
FRACC. V,VII
LFTAIP
MOTIVACIÓN 1

ART. 113
FRACC I LFTAIP
MOTIVACION 2

Banamex

ESTADO DE CUENTA AL 05 DE FEBRERO DE 2016

CUENTE

[redacted]

CON FUNDAMENTO EN LO DISPUESTO POR EL ARTÍCULO 100 DE LA LEY DE INSTITUCIONES DE CRÉDITO, [redacted]
CERTIFICAMOS QUE LA PRESENTE ES UNA IMPRESIÓN FIEL Y EXACTA QUE CONSTA DE 379 HOJAS, OBTENIDA DEL SISTEMA ÓPTICO DE DIGITALIZACIÓN DE IMÁGENES DEL ARCHIVO DE BANCO NACIONAL DE MÉXICO, S.A., LO QUE SE HACE CONSTAR PARA LOS EFECTOS LEGALES A QUE HAYA LUGAR.

ART.110
FRACC. V,VII
LFTAIP
MOTIVACIÓN 1

ART. 113
FRACC I LFTAIP
MOTIVACION 2

[redacted]

CON FUNDAMENTO EN LO DISPUESTO POR EL ARTÍCULO 100 DE LA LEY DE INSTITUCIONES DE CRÉDITO, CERTIFICAMOS QUE LA PRESENTE ES UNA IMPRESIÓN FIEL Y EXACTA QUE CONSTA DE 379 HOJAS, OBTENIDA DEL SISTEMA ÓPTICO DE DIGITALIZACIÓN DE IMÁGENES DEL ARCHIVO DE BANCO NACIONAL DE MÉXICO, S.A., LO QUE SE HACE CONSTAR PARA LOS EFECTOS LEGALES A QUE HAYA LUGAR. HOJA 355 DE 379

ART.110
FRACC. V,VII
LFTAIP
MOTIVACIÓN 1

ART. 113
FRACC I LFTAIP
MOTIVACION 2

[redacted]

Agradecemos su preferencia

Prevención del Delito y
Oficina de la

CON FUNDAMENTO EN LO DISPUESTO POR EL ARTÍCULO 100 DE LA [redacted] DE CRÉDITO, CERTIFICAMOS QUE LA PRESENTE ES UNA IMPRESIÓN FIEL Y EXACTA QUE CONSTA DE 379 HOJAS, OBTENIDA DEL SISTEMA ÓPTICO DE DIGITALIZACIÓN DE IMÁGENES DEL ARCHIVO DE BANCO NACIONAL DE MÉXICO, S.A., LO QUE SE HACE CONSTAR PARA LOS EFECTOS LEGALES A QUE HAYA LUGAR. HOJA 356 DE 379

ART.110
FRACC. V,VII
LFTAIP
MOTIVACIÓN 1

ART. 113
FRACC I LFTAIP
MOTIVACION 2

787
741
784

Banamex

¡Regresa el 2x1 en Cinépolis!

Menciona la promoción y paga
con tu **Tarjeta de Débito Banamex.**

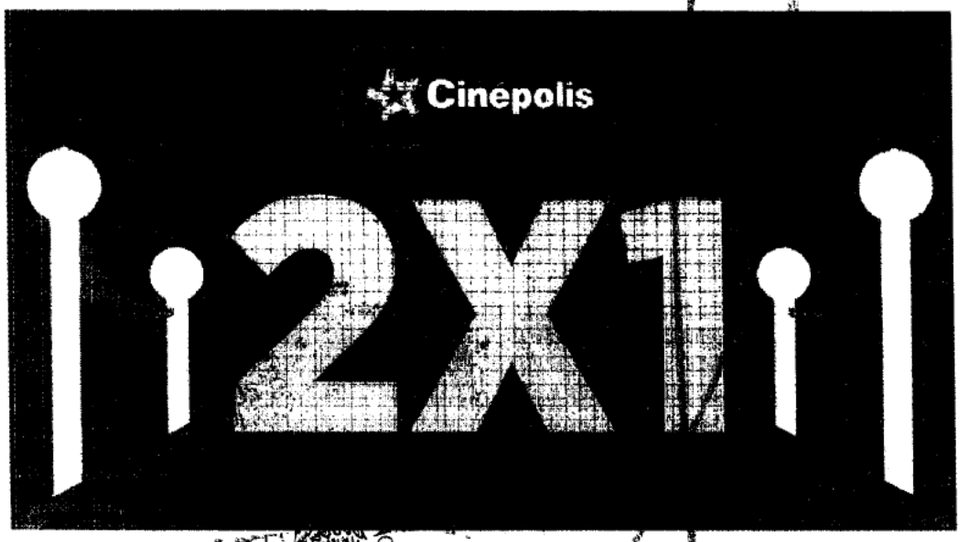

Sigue disfrutando de grandes estrenos
y mucha diversión cualquier día de la semana.

¡Así de sencillo!

estigación

TAL DE LA REPÚBLICA

Derechos Humanos,

estigación

Vigencia al 17 de marzo del 2016. Paga con tu Tarjeta de Débito Banamex MasterCard® en taquilla del Cine y obtén una entrada al **2x1 en conjuntos Cinépolis™ y Cinépolis VIP**. Aplica en exclusivamente los Conjuntos Cinépolis y Cinépolis VIP™ de la República Mexicana. Promoción limitada a solo 2 entradas al 2x1 por día, con la misma Tarjeta. Válido de lunes a domingo del 11 de enero del 2016 al 17 de marzo del 2016. Aplica únicamente para funciones en formato 2D y MacroXE™, no es válido en formatos 3D, 4DX™, Cinépolis IMAX®, Cinépolis PLUUS, Sala Junior. No aplica en festivales, premieres, eventos especiales o contenido alternativo. No aplica con otras promociones y no es acumulable. La promoción del 2x1 aplica sobre el precio más alto de la semana, correspondientes a cada conjunto en cada uno de los formatos. Esta promoción no aplica en días festivos y de descanso obligatorio señalados en la Ley Federal del Trabajo. Para realizar el canje de las entradas en taquilla es indispensable pagar con la Tarjeta de Débito Banamex MasterCard® en taquilla. No aplica en reservaciones por Cineticket, venta avanzada, taquillas automáticas u otros medios de venta no especificados. El beneficio 2x1 aplica solo para funciones que se exhiban el mismo día de la compra. En taquilla se podrá requerir al cliente mostrar identificación oficial para confirmar que es el titular de la Tarjeta de Débito Banamex MasterCard®. Consulta las demás condiciones y restricciones en www.cinepolis.com Promoción sujeta a cambios sin previo aviso.

Las empresas anunciantes son responsables del cumplimiento, tarifas, calidad de los productos y servicios ofrecidos, liberando de cualquier responsabilidad sobre este particular a las empresas integrantes, afiliadas o subsidiarias del Grupo Financiero Banamex. Consulta comisiones, condiciones y requisitos de contratación de las Cuentas de Débito en www.banamex.com Banco Nacional de México, S.A., integrante del Grupo Financiero Banamex. Las cuentas de Débito son productos garantizados por el IPAB hasta por 400,000 Unidades de Inversión (UDIs) por persona y por banco, www.ipab.org.mx

[redacted]

CON FUNDAMENTO EN LO DISPUESTO POR EL ARTÍCULO 100 DE LA LEY DE INSTITUCIONES DE CRÉDITO, CERTIFICAMOS QUE LA PRESENTE ES UNA IMPRESIÓN FIEL Y EXACTA QUE CONSTA DE 379 HOJAS, OBTENIDA DEL SISTEMA ÓPTICO DE DIGITALIZACIÓN DE IMÁGENES DEL ARCHIVO DE BANCO NACIONAL DE MÉXICO, S.A., LO QUE SE HACE CONSTAR PARA LOS EFECTOS LEGALES A QUE HAYA LUGAR. HOJA 357 DE 379

ART. 110
FRACC. V,VII
LFTAIP
MOTIVACIÓN 1

ART. 113
FRACC I LFTAIP
MOTIVACION 2

Banamex

Para informarte mejor, ahora vamos al grano

Te presentamos el nuevo **Resumen Financiero de Cuenta**, con información simplificada de tus movimientos, más amigable y en un mismo lugar.

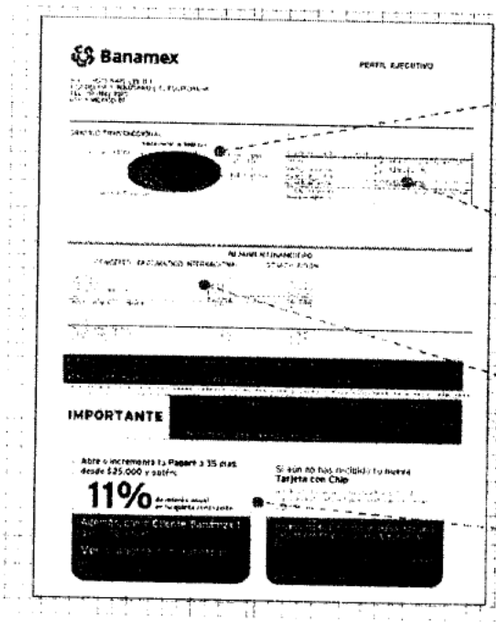

1. La gráfica de tu saldo inicial y final, así como el monto de tus depósitos y retiros en el mes
2. Los datos de tu cuenta, incluyendo la CLABE para recibir transferencias electrónicas interbancarias
3. Los saldos de tu cuenta y los productos ligados a ésta, sus intereses o rendimientos, así como las comisiones generadas en el mes
4. Avisos importantes sobre el uso de tu cuenta y sus beneficios.

El Estado de Cuenta con el detalle de tus operaciones estará disponible en las sucursales Banamex. Para solicitar su envío por e-mail llama al 01 800 021 2345 y desde Ciudad de México, Guadalajara y Monterrey al 1226 2639.

Tu opinión es muy importante

¿Te agrada este formato? ¿La información que contiene es suficiente para tus necesidades? Llama al 01 800 849 9640 y comparte tus comentarios.

Consulta condiciones, comisiones y requisitos de contratación en www.banamex.com

PROCURADURÍA GENERAL DE
Subprocuraduria de Derecho
Prevención del Delito y Servicios
Oficina de Investiga

CON FUNDAMENTO EN LO DISPUESTO POR EL ARTÍCULO 100 DE LA [redacted] DE CRÉDITO, CERTIFICAMOS QUE LA PRESENTE ES UNA IMPRESIÓN FIEL Y EXACTA QUE CONSTA DE 379 HOJAS, OBTENIDA DEL SISTEMA ÓPTICO DE DIGITALIZACIÓN DE IMÁGENES DEL ARCHIVO DE BANCO NACIONAL DE MÉXICO, S.A., LO QUE SE HACE CONSTAR PARA LOS EFECTOS LEGALES A QUE HAYA LUGAR.

ART.110
FRACC. V,VII
LFTAIP
MOTIVACIÓN 1

ART. 113
FRACC I LFTAIP
MOTIVACION 2

788
772
788

Banamex

Glosario de Abreviaturas

1ER	PRIMER	DLS/DLLS	DOLARES	PROM	PROMEDIO
A@O	AÑO	DOC	DOCUMENTO	PTOS	PUNTOS
ANL	ANUALIDAD	DOMI	DOMICILIACION	PYME	PAQUETE PYME
ATM	AUTOMATIC TELLER MACHINE	DOT	DOTACION	R1	MONTO DE 0 A 30 MIL
AUD/AUDIOMAT	AUDIOMATICO	EDO	ESTADO	R2	MONTO DE 30 MIL A 50 MIL
AUD E	AUDIOMATICO EMPRESARIAL	EDO DE CTA	ESTADO DE CUENTA	R3	MONTO DE 50 MIL EN ADELANTE
AUT	AUTOMATICA/AUTORIZACION	EFE/EFECTIV	EFECTIVO	REACTIV	REACTIVACION
B PER	BANCANET PERSONAL	ELEC/ELECTR	ELECTRONICA	REC	RECEPCION
B PRF	BANCANET PROFESIONAL	EMP	EMPRESARIAL	RECH	RECHAZADO(A)
BANC	BANCOS	ESP	ESPECIAL	REEMB	REEMBOLSO
BCA	BANCA	EXI	EXITOSA	REF	REFERENCIA
BCDIR	BANCANET DIRECTO	EXIT	EXITOSO	REND	RENDIMIENTOS
BCNET	BANCANET EMPRESARIAL	EXT	EXTRANJERO	REP/REPOS	REPOSICION
BCOS	BANCOS	F/PLAZA	FUERA DE PLAZA	REPOSIC	REPOSICION
BENEF	BENEFICIARIO	FID	FIDUCIARIO	RESP	RESPALDO
BESE	BANAMEX EN SU EMPRESA	FINS	FONDOS INSUFICIENTES	RET	RETIROS
BANAMEX	BANCO NACIONAL DE MEXICO	FIRME/PZA	FIRME PLAZA	REV	REVOCACION
BMX/BNM	BANCO NACIONAL DE MEXICO	FOR	FORANEO	RFC	REGISTRO FEDERAL DE CONTRIBUYENTES
BNE	BANCANET EMPRESARIAL	GAT	GANANCIA ANUAL TOTAL		
BNET	BANCA NET PERSONAL	GEN	GENERACION	S.A.R.	SISTEMA ADMINISTRACION RETIRO
BNMUNO	HORIZONTE BANAMEX UNO	GOLD2	HORIZONTE BALANCEADOS 2	SAT	SISTEMA ADMINISTRACION TRIBUTARIA
BNMPLUS	HORIZONTE PLUS	GRACI	GRACIAS		
BNMDOA	HORIZONTE BANAMEX DOS	GTOS	GASTOS	S.B.C	SALVO BUEN COBRO
BONIF	BONIFICACION	HORZONT	FONDO DE DINERO 1 BANAMEX	S/FON	SIN FONDOS
C	CAJERO	IDE	IMPUESTO DEPOSITO EFECTIVO	S/FONDOS	SIN FONDOS
CH/CHQ	CHEQUE	IMP	IMPUESTOS	SA	SOCIEDAD ANONIMA
C FONDOS	CONCENTRACION FONDOS	IMP. MN	IMPORTE MONEDA NACIONAL	SA DE CV	SOCIEDAD ANONIMA DE CAPITAL VARIABLE
C/COPIA	CON COPIA	IMP. ME	IMPORTE MONEDA EXTRANJERA		
C/TARJ - C/TARJETA	CON TARJETA	IMPTE -	IMPORTE	SC	SOCIEDAD CIVIL
CAJ	CAJERO	IN FA/INT FALL	INTENTOS FALLIDOS	SDO	SALDO
CBC	CUENTA BALANCE CERO	INCUMPL	INCUMPLIMIENTO	SEC	SECUENCIA
CCB	CALIFORNIA COMMERCE BANK	INT	INTERES	SEGBANAMEX	SEGUROS BANAMEX
CERTIF	CERTIFICADO	INTB	INTERBANCARIO	SER	SERVICIO
CF	CONCENTRACION FONDOS	INTBCO/INTERBAN	INTERBANCARIO	SER BCA ELEC	SERVICIO BANCA ELECTRONICA
CGO	CARGO	INST	INSTITUCIONES	SERV	SERVICIO/SERVICIOS
CH DEV S/FONDOS	CHEQUE DEVUELTO SIN FONDOS	INTS	INTERESES	SOBREG	SOBREGIRO
CITI	CITIDIRECT	INV/INVS	INVERSION	SOFOM	SOCIEDAD FINANCIERA OBJETO MULTIPLE
CM	CUENTA MAESTRA	ISR	IMPUESTO SOBRE LA RENTA		
COM	COMISION	IVA	IMPUESTO VALOR AGREGADO	SPEI	SERVICIOS PAGOS ELECTRONICOS INTERBANCARIOS
COM. CH. S/FONDOS	COMISION CHEQUE SIN FONDOS	L DE C	LINEA DE CREDITO		
COMIS/COMS	COMISION	M DIA	MISMO DIA	SPEUA	SISTEMA PAGOS ELECTRONICOS USO AMPLIADO
CONCENT	CONCENTRADORA	MN	MONEDA NACIONAL		
CONSULT / CONS	CONSULTA (S)	MAGNAMEX	MAGNETICO	SUC	SUCURSAL
CP	CAJERO PERMANENTE	MEDIO	MEDIO	T	TARJETA
CR	CENTRO REPARTO	MEN	MENSUALIDAD	T Y CH	TARJETA Y CHEQUERA
CTA	CUENTA	MENS	MENSUAL	T. D.	TARJETA DEBITO
CTA. M.	CUENTA MAESTRA	MOD	MODALIDAD	TAR/TAR.J	TARJETA
CTAS	CUENTAS	MOV	MOVIMIENTO	TB	TARJETAS BANAMEX
CTO	CONTRATO	MOVS/MOVTOS	MOVIMIENTOS	TC	TARJETA DE CREDITO
CTRO	CENTRO	NET	BANCANET	TC	TIPO DE CAMBIO
CRED	CREDITO	No.	NUMERO	T. GRA	TASA GRAVABLE
CUE	CUENTA	NOMI	NOMINA BANAMEX	T. EXE	TASA EXENTA
CVE	CLAVE	OPER	OPERACION	TEF	TRANSFERENCIA ELECTRONICA DE PAGOS
DEB/DEBIT	DEBITO	PAGOS	PAGOS INTERBANCARIOS		
DEP	DEPOSITO	PAQ	PAQUETE	TERC	TERCEROS
DEP P/DISPOSICION	DEPOSITO POR DISPOSICION	PDTE (S)	PENDIENTE	TRAS	TRASPASO
DEVOL	DEVOLUCION	PEMEX	PETROLEOS MEXICANOS	TPV	TERMINAL PUNTO VENTA
DEVUEL	DEVUELTO	PEND/PENDIENT	PENDIENTE	TXN	TRANSACCION
DF	DISTRITO FEDERAL	PERM	PERMANENTE	VENTAN	VENTANILLA
DIGIT	DIGITEM	PREV/AUT	PREVENCION AUTOMATICA	VTO	VENCIMIENTO
DISP/DIS	DISPOSICION	PROG	PROGRAMADO	X	POR

[redacted]

CON FUNDAMENTO EN LO DISPUESTO POR EL ARTÍCULO 100 DE LA LEY DE INSTITUCIONES DE CRÉDITO, CERTIFICAMOS QUE LA PRESENTE ES UNA IMPRESIÓN FIEL Y EXACTA QUE CONSTA DE 379 HOJAS, OBTENIDA DEL SISTEMA ÓPTICO DE DIGITALIZACIÓN DE IMÁGENES DEL ARCHIVO DE BANCO NACIONAL DE MÉXICO, S.A., LO QUE SE HACE CONSTAR PARA LOS EFECTOS LEGALES A QUE HAYA LUGAR. HOJA 359 DE 379

ART.110
FRACC. V,VII
LFTAIP
MOTIVACIÓN 1

ART. 113
FRACC I LFTAIP
MOTIVACION 2

[redacted]

CON FUNDAMENTO EN LO DISPUESTO POR EL ARTÍCULO 100 DE LA LEY DE INSTITUCIONES DE CRÉDITO, [redacted]
CERTIFICAMOS QUE LA PRESENTE ES UNA IMPRESIÓN FIEL Y EXACTA QUE CONSTA DE 379 HOJAS, OBTENIDA DEL SISTEMA ÓPTICO DE DIGITALIZACIÓN DE IMÁGENES DEL ARCHIVO DE BANCO NACIONAL DE MÉXICO. S.A., LO QUE SE HACE CONSTAR PARA LOS EFECTOS LEGALES A QUE HAYA LUGAR. HOJA 360 DE 379

ART.110
FRACC. V,VII
LFTAIP
MOTIVACIÓN 1

ART. 113
FRACC I LFTAIP
MOTIVACION 2

789
~~773~~
789

Banamex ESTADO DE CUENTA AL 04 DE MARZO DE 2016

[redacted]

A[illegible] DE LA REPÚBLICA
erechos Humanos,
rvicios a la Comunidad
estigación

[redacted]

CON FUNDAMENTO EN LO DISPUESTO POR EL ARTÍCULO 100 DE LA LEY DE INSTITUCIONES DE CRÉDITO, CERTIFICAMOS QUE LA PRESENTE ES UNA IMPRESIÓN FIEL Y EXACTA QUE CONSTA DE 379 HOJAS, OBTENIDA DEL SISTEMA ÓPTICO DE DIGITALIZACIÓN DE IMÁGENES DEL ARCHIVO DE BANCO NACIONAL DE MÉXICO, S.A., LO QUE SE HACE CONSTAR PARA LOS EFECTOS LEGALES A QUE HAYA LUGAR. HOJA 361 DE 379

ART.110
FRACC. V,VII
LFTAIP
MOTIVACIÓN 1

ART. 113
FRACC I LFTAIP
MOTIVACION 2

Banamex

ESTADO DE CUENTA AL 04 DE MARZO DE 2016

CLIENTE

[redacted]

Agradecemos su preferencia

PROCURADURÍA G
Subprocuraduría de Dere
Prevención del Delito y Servic
Oficina de Investi

[redacted]

CON FUNDAMENTO EN LO DISPUESTO POR EL ARTÍCULO 100 DE LA LEY DE INSTITUCIONES DE CRÉDITO, CERTIFICAMOS QUE LA PRESENTE ES UNA IMPRESIÓN FIEL Y EXACTA QUE CONSTA DE 379 HOJAS, OBTENIDA DEL SISTEMA ÓPTICO DE DIGITALIZACIÓN DE IMÁGENES DEL ARCHIVO DE BANCO NACIONAL DE MÉXICO, S.A., LO QUE SE HACE CONSTAR PARA LOS EFECTOS LEGALES A QUE HAYA LUGAR.

ART.110
FRACC. V,VII
LFTAIP
MOTIVACIÓN 1

ART. 113
FRACC I LFTAIP
MOTIVACION 2

Banamex

~~777~~
~~790~~
790

Para informarte mejor, ahora vamos al grano

Te presentamos el nuevo **Resumen Financiero de Cuenta**, con información simplificada de tus movimientos, más amigable y en un mismo lugar.

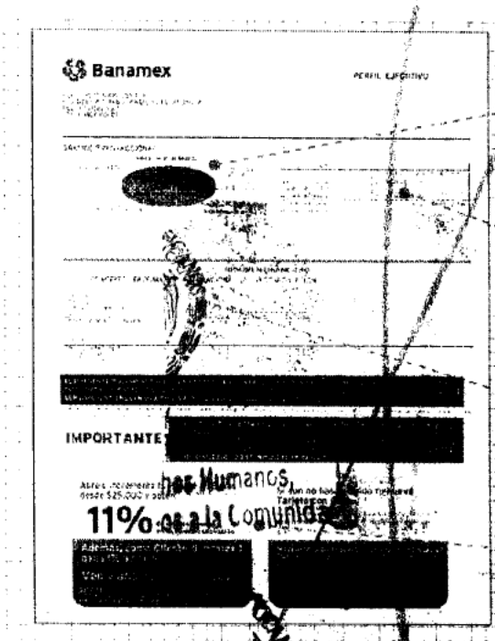

1. La gráfica de tu saldo inicial y final, así como el monto de tus depósitos y retiros en el mes
2. Los datos de tu cuenta, incluyendo la CLABE para recibir transferencias electrónicas interbancarias
3. Los saldos de tu cuenta y los productos ligados a ésta, sus intereses o rendimientos y las comisiones generadas en el mes.
4. Avisos importantes sobre el uso de tu cuenta y sus beneficios.

El Estado de Cuenta con el detalle de tus operaciones estará disponible en las sucursales Banamex. Para solicitar su envío por e-mail llama al 01 800 021 2345 y desde Ciudad de México, Guadalajara y Monterrey al 1226 2639.

Tu opinión es muy importante

¿Te agrada este formato? ¿La información que contiene es suficiente para tus necesidades? Llama al 01 800 849 9640 y comparte tus comentarios.

Consulta condiciones, comisiones y requisitos de contratación en www.banamex.com

[redacted]

CON FUNDAMENTO EN LO DISPUESTO POR EL ARTÍCULO 100 DE LA LEY DE INSTITUCIONES DE CRÉDITO, CERTIFICAMOS QUE LA PRESENTE ES UNA IMPRESIÓN FIEL Y EXACTA QUE CONSTA DE 379 HOJAS, OBTENIDA DEL SISTEMA ÓPTICO DE DIGITALIZACIÓN DE IMÁGENES DEL ARCHIVO DE BANCO NACIONAL DE MÉXICO, S.A., LO QUE SE HACE CONSTAR PARA LOS EFECTOS LEGALES A QUE HAYA LUGAR. HOJA 363 DE 379

ART.110
FRACC. V,VII
LFTAIP
MOTIVACIÓN 1

ART. 113
FRACC I LFTAIP
MOTIVACION 2

Banamex

Glosario de Abreviaturas

1ER	PRIMER
AÑO	AÑO
ANL	ANUALIDAD
ATM	AUTOMATIC TELLER MACHINE
AUD/AUDIOMAT	AUDIOMATICO
AUD E	AUDIOMATICO EMPRESARIAL
AUT	AUTOMATICA/AUTORIZACION
B PER	BANCANET PERSONAL
B PRF	BANCANET PROFESIONAL
BANC	BANCOS
BCA	BANCA
BCDIR	BANCANET DIRECTO
BCNET	BANCANET EMPRESARIAL
BCOS	BANCOS
BENEF	BENEFICIARIO
BESE	BANAMEX EN SU EMPRESA
BANAMEX	BANCO NACIONAL DE MEXICO
BMX/BNM	BANCO NACIONAL DE MEXICO
BNE	BANCANET EMPRESARIAL
BNET	BANCA NET PERSONAL
BNMILIO	HORIZONTE BANAMEX UNO
BNMPLOS	HORIZONTE PLUS
BNMDIA	HORIZONTE BANAMEX DOS
BONIF	BONIFICACION
C	CAJERO
CH/CHQ	CHEQUE
C FONDOS	CONCENTRACION FONDOS
C/COPIA	CON COPIA
C/TARJ - C/TARJETA	CON TARJETA
CAJ	CAJERO
CBC	CUENTA BALANCE CERO
CCB	CALIFORNIA COMMERCE BANK
CERTIF	CERTIFICADO
CF	CONCENTRACION FONDOS
CGO	CARGO
CH. DEV S/FONDOS	CHEQUE DEVUELTO SIN FONDOS
CITI	CITIDIRECT
CM	CUENTA MAESTRA
COM	COMISION
COM. CH. S/FONDOS	COMISION CHEQUE SIN FONDOS
COMS/COMS	COMISION
CONCENT	CONCENTRABORA
CONSULT / CONS	CONSULTA (S)
CP	CAJERO PERMANENTE
CR	CENTRO REPARTO
CTA	CUENTA
CTA. M.	CUENTA MAESTRA
CTAS	CUENTAS
CTO	CONTRATO
CTRO	CENTRO
CRED	CREDITO
CUE	CUENTA
CVE	CLAVE
DEB/DEBIT	DEBITO
DEP	DEPOSITO
DEP P/DISPOSICION	DEPOSITO POR DISPOSICION
DEVOL	DEVOLUCION
DEVUEL	DEVUELTO
DF	DISTRITO FEDERAL
DIGIT	DIGITEM
DISP/DIS	DISPOSICION
DLS/DLLS	DOLARES
DOC	DOCUMENTO
DOMI	DOMICILIACION
DOT	DOTACION
EDO	ESTADO
EDO DE CTA	ESTADO DE CUENTA
EFE/EFECTIV	EFECTIVO
ELEC/ELECTR	ELECTRONICA
EMP	EMPRESARIAL
ESP	ESPECIAL
EXI	EXITOSA
EXIT	EXITOSO
EXT	EXTRANJERO
F/PLAZA	FUERA DE PLAZA
FID	FIDUCIARIO
FINS	FONDOS INSUFICIENTES
FIRME/PZA	FIRME PLAZA
FOR	FORANEO
GAT	GANANCIA ANUAL TOTAL
GEN	GENERACION
GOLD2	HORIZONTE BALANCEADOS 2
GRACI	GRACIAS
GTOS	GASTOS
HORIZONT	FONDO DE DINERO 1 BANAMEX
IDE	IMPUESTO DEPOSITO EFECTIVO
IMP	IMPUESTO
IMP. MN	IMPORTE MONEDA NACIONAL
IMP. ME	IMPORTE MONEDA EXTRANJERA
IMPTE	IMPORTE
IN FA/INT FALL	INTERESES FALLIDOS
INCUMPL	INCUMPLIMIENTO
INT	INTERES
INTB	INTERBANCARIO
INTBCO/INTERBAN	INTERBANCARIO
INST	INSTITUCIONES
INTS	INTERESES
INV/INVS	INVERSION
ISR	IMPUESTO SOBRE LA RENTA
IVA	IMPUESTO VALOR AGREGADO
L. C.	LINEA DE CREDITO
M DIA	MISMO DIA
M.N.	MONEDA NACIONAL
MA/MAGNE	MAGNETICO
MED	MEDIO
MEN	MENSUALIDAD
MENS	MENSUAL
MOD	MODALIDAD
MOV	MOVIMIENTO
MOVS/MOVTOS	MOVIMIENTOS
NET	BANCANET
No.	NUMERO
NOMI	NOMINA BANAMEX
OPER	OPERACION
PAGOS	PAGOS INTERBANCARIOS
PAQ	PAQUETE
PDTE (S)	PENDIENTE
PEMEX	PETROLEOS MEXICANOS
PEND/PENDIENT	PENDIENTE
PERM	PERMANENTE
PREV AU	PREVENCION AUTOMATICA
PROG	PROGRAMADO
PROM	PROMEDIO
PTOS	PUNTOS
PYME	PAQUETE PYME
R1	MONTO DE 0 A 30 MIL
R2	MONTO DE 30 MIL A 50 MIL
R3	MONTO DE 50 MIL EN ADELANTE
REACTIV	REACTIVACION
REC	RECEPCION
RECH	RECHAZADO(A)
REEMB	REEMBOLSO
REF	REFERENCIA
REND	RENDIMIENTOS
REP/REPOS	REPOSICION
REPOSIC	REPOSICION
RESP	RESPALDO
RET	RETIROS
REV	REVOCACION
RFC	REGISTRO FEDERAL DE CONTRIBUYENTES
S.A.R.	SISTEMA ADMINISTRACION RETIRO
SAT	SISTEMA ADMINISTRACION TRIBUTARIA
S.B.C	SALVO BUEN COBRO
S/FON	SIN FONDOS
S/FONDOS	SIN FONDOS
SA	SOCIEDAD ANONIMA
SA DE CV	SOCIEDAD ANONIMA DE CAPITAL VARIABLE
SC	SOCIEDAD CIVIL
SDO	SALDO
SEC	SECUENCIA
SEGBANAMEX	SEGUROS BANAMEX
SER	SERVICIO
SER BCA ELEC	SERVICIO BANCA ELECTRONICA
SERV	SERVICIO/SERVICIOS
SOBREG	SOBREGIRO
SOFOM	SOCIEDAD FINANCIERA OBJETO
SPEI	[redacted]
SPEUA	[redacted]
T	TARJETA
T Y CH	TARJETA CHEQUERA
T. D.	TARJETA DEBITO
TAR/TARJ	TARJETA
TB	TARJETAS BANAMEX
TC	TARJETA DE CREDITO
TC	TIPO DE CAMBIO
T. BAJA	TASA BAJA
T. EXE	TASA EXENTA
TEF	TRANSFERENCIA ELECTRONICA DE FONDOS
TERC	TERCEROS
TRASP	TRASPASO
TPV	TERMINAL PUNTO VENTA
TXN	TRANSACCION
VENTAN	VENTANILLA
VTO	VENCIMIENTO

PROCURADURÍA GENERAL DE JUSTICIA DEL DISTRITO FEDERAL
Subprocuraduría de Doc
Prevención del Delito y Servi
Oficina de Investi

CON FUNDAMENTO EN LO DISPUESTO POR EL ARTÍCULO 100 DE LA LEY DE INSTITUCIONES DE CRÉDITO, [redacted] CERTIFICAMOS QUE LA PRESENTE ES UNA IMPRESIÓN FIEL Y EXACTA QUE CONSTA DE 379 HOJAS, OBTENIDA DEL SISTEMA ÓPTICO DE DIGITALIZACIÓN DE IMÁGENES DEL ARCHIVO DE BANCO NACIONAL DE MÉXICO, S.A., LO QUE SE HACE CONSTAR PARA LOS EFECTOS LEGALES A QUE HAYA LUGAR. HOJA 364 DE 379

ART. 110
FRACC. V,VII
LFTAIP
MOTIVACIÓN 1

ART. 113
FRACC I LFTAIP
MOTIVACION 2

795
791
791

[redacted]

[redacted]

CON FUNDAMENTO EN LO DISPUESTO POR EL ARTÍCULO 100 DE LA LEY DE INSTITUCIONES DE CRÉDITO, CERTIFICAMOS QUE LA PRESENTE ES UNA IMPRESIÓN FIEL Y EXACTA QUE CONSTA DE 379 HOJAS, OBTENIDA DEL SISTEMA ÓPTICO DE DIGITALIZACIÓN DE IMÁGENES DEL ARCHIVO DE BANCO NACIONAL DE MÉXICO, S.A., LO QUE SE HACE CONSTAR PARA LOS EFECTOS LEGALES A QUE HAYA LUGAR. HOJA 365 DE 379

ART.110
FRACC. V,VII
LFTAIP
MOTIVACIÓN 1

ART. 113
FRACC I LFTAIP
MOTIVACION 2

[redacted]

CON FUNDAMENTO EN LO DISPUESTO POR EL ARTÍCULO 100 DE LA [redacted] DE INSTITUCIONES DE CRÉDITO, CERTIFICAMOS QUE LA PRESENTE ES UNA IMPRESIÓN FIEL Y EXACTA QUE CONSTA DE 379 HOJAS, OBTENIDA DEL SISTEMA ÓPTICO DE DIGITALIZACIÓN DE IMÁGENES DEL ARCHIVO DE BANCO NACIONAL DE MÉXICO, S.A., LO QUE SE HACE CONSTAR PARA LOS EFECTOS LEGALES A QUE HAYA LUGAR.

ART.110
FRACC. V,VII
LFTAIP
MOTIVACIÓN 1

ART. 113
FRACC I LFTAIP
MOTIVACION 2

~~796~~
~~792~~
792

[redacted]

CON FUNDAMENTO EN LO DISPUESTO POR EL ARTÍCULO 100 DE LA [redacted] DE CRÉDITO, CERTIFICAMOS QUE LA PRESENTE ES UNA IMPRESIÓN FIEL Y EXACTA QUE CONSTA DE 379 HOJAS, OBTENIDA DEL SISTEMA ÓPTICO DE DIGITALIZACIÓN DE IMÁGENES DEL ARCHIVO DE BANCO NACIONAL DE MÉXICO, S.A., LO QUE SE HACE CONSTAR PARA LOS EFECTOS LEGALES A QUE HAYA LUGAR. HOJA 367 DE 379

ART.110
FRACC. V,VII
LFTAIP
MOTIVACIÓN 1

ART. 113
FRACC I LFTAIP
MOTIVACION 2

Banamex ESTADO DE CUENTA AL 06 DE ABRIL DE 2016

[redacted]

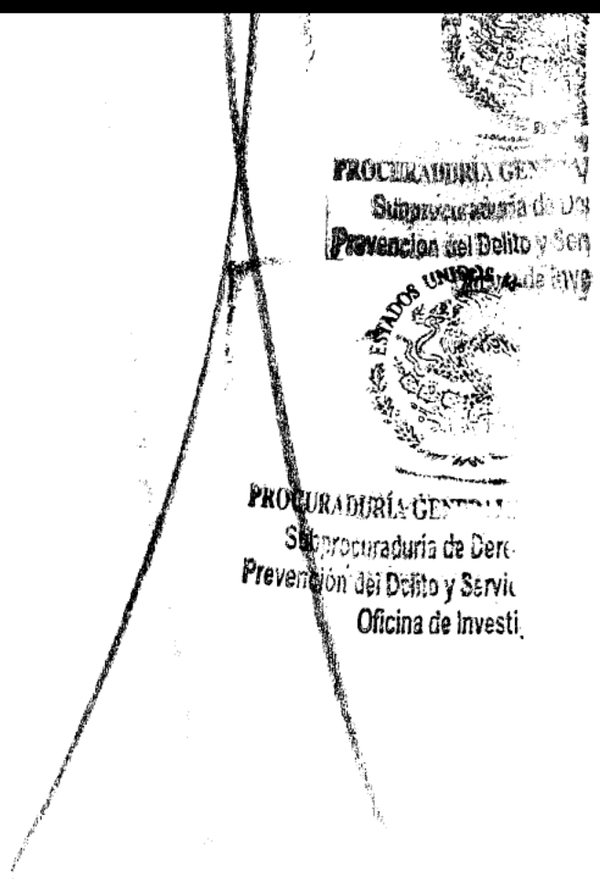

[redacted]

CON FUNDAMENTO EN LO DISPUESTO POR EL ARTÍCULO 100 DE LA LEY DE INSTITUCIONES DE CRÉDITO, CERTIFICAMOS QUE LA PRESENTE ES UNA IMPRESIÓN FIEL Y EXACTA QUE CONSTA DE 379 HOJAS, OBTENIDA DEL SISTEMA ÓPTICO DE DIGITALIZACIÓN DE IMÁGENES DEL ARCHIVO DE BANCO NACIONAL DE MÉXICO, S.A., LO QUE SE HACE CONSTAR PARA LOS EFECTOS LEGALES A QUE HAYA LUGAR. HOJA 368 DE 379

ART.110
FRACC. V,VII
LFTAIP
MOTIVACIÓN 1

ART. 113
FRACC I LFTAIP
MOTIVACION 2

Banamex

Aprovecha esta deliciosa promoción pagando con **Débito Banamex MasterCard®.**

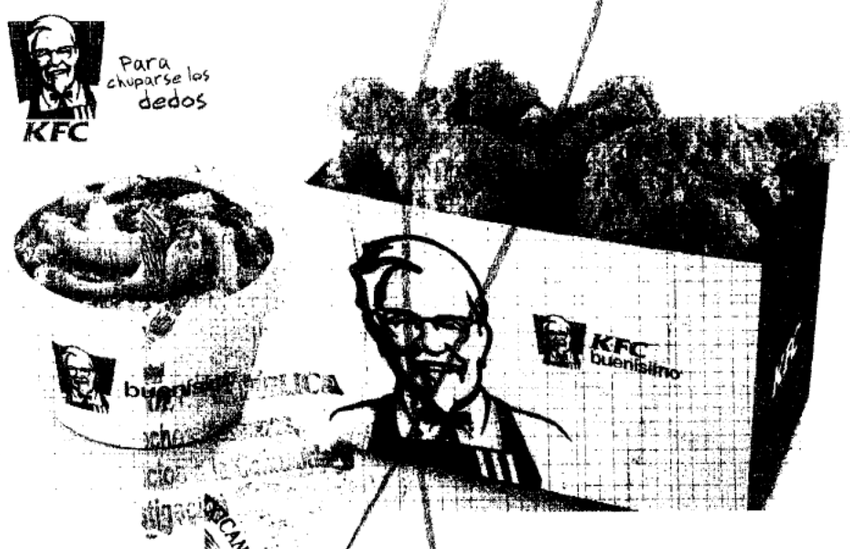

En KFC obtén 10% de descuento en el total de tu compra

Válido al solicitar el beneficio y pagar con **Débito Banamex MasterCard®(1).**

(1) Vigencia al 30 de junio del 2016. Menciona la promoción al realizar tu pedido y entrega la comunicación impresa. Consulta restaurantes KFC participantes en www.kfc.com.mx Cupón no acumulable ni canjeable por dinero en efectivo. No aplica con otras promociones o descuentos. No aplica en servicio a domicilio. Compra mínima de $99 pesos. Código de cupón: LSM10%

Las Tarjetas de Débito Banamex son un Producto ofrecido por Banco Nacional de México, S.A., integrante del Grupo Financiero Banamex y es un producto garantizado por el IPAB hasta por 400,000 Unidades de Inversión (UDIs), por persona y por banco, www.ipab.org.mx Consulta condiciones, comisiones y requisitos de contratación en www.banamex.com

[redacted]

CON FUNDAMENTO EN LO DISPUESTO POR EL ARTÍCULO 100 DE LA LEY DE INSTITUCIONES DE CRÉDITO, CERTIFICAMOS QUE LA PRESENTE ES UNA IMPRESIÓN FIEL Y EXACTA QUE CONSTA DE 379 HOJAS, OBTENIDA DEL SISTEMA ÓPTICO DE DIGITALIZACIÓN DE IMÁGENES DEL ARCHIVO DE BANCO NACIONAL DE MÉXICO, S.A., LO QUE SE HACE CONSTAR PARA LOS EFECTOS LEGALES A QUE HAYA LUGAR. HOJA 369 DE 379

ART.110 FRACC. V,VII LFTAIP
MOTIVACIÓN 1

ART. 113 FRACC I LFTAIP
MOTIVACION 2

Banamex

MAPFRE | ASSISTANCE

Asistencia Familiar 10 ahora te ofrece atractivos beneficios.



Aprovecha los atractivos beneficios de este programa como:

- Asistencia residencial en servicios de plomería, cerrajería, vidrio y electricidad [1].
- Servicio Médico de emergencia a domicilio con médico y/o ambulancia [2].
- Limpieza dental gratis [2].
- Línea Nutricional para llegar a tu peso ideal y **¡mucho más!**

Solo llama al [illegible] 4850 [illegible] y si lo contratas antes del **30 de abril del 2016 ¡Mapfre te regala 2 boletos para ir al cine!** [3]

Conoce a detalle todos los beneficios en www.asistenciafamiliar10.com.mx

(1) Aplican restricciones. Consulta términos y condiciones en www.asistenciafamiliar10.com.mx (2) Dos servicios anuales. (3) Vigencia de los boletos: 3 meses a partir de que el cliente contrate el servicio de Asistencia Familiar 10. Se le entregará un folio en la llamada. Mapfre Assistance México S.A. de C.V. es responsable del cumplimiento de tarifas, productos y servicios ofrecidos, liberando de cualquier responsabilidad sobre ese particular a las empresas integrantes, afiliadas o subsidiarias del Grupo Financiero Banamex. Consulta información sobre los términos y condiciones del programa Asistencia Familiar 10 en www.asistenciafamiliar10.com.mx El beneficio aplica para el titular de la Tarjeta de Débito Banamex y para los titulares de las Tarjetas de Débito: Cuenta Maestra Banamex, Cuenta Maestra Opcion, Cuenta Perfiles, Cuenta Basica, Pagomático y Perfil Ejecutivo los cuales son productos garantizados por el IPAB hasta por 400,000 Unidades de Inversión (UDIS) por producto y por banco, www.ipab.org.mx

PROCURADURÍA [illegible]
Subprocuraduría de D[illegible]
Prevención del Delito y Se[illegible]
Oficina de Inve[illegible]

PROCURADURÍA G[illegible]
Subprocuraduría de Dere[illegible]
Prevención del Delito y Servic[illegible]
Oficina de Invest[illegible]

CON FUNDAMENTO EN LO DISPUESTO POR EL ARTÍCULO 100 DE LA [redacted] DE INSTITUCIONES DE CRÉDITO, CERTIFICAMOS QUE LA PRESENTE ES UNA IMPRESIÓN FIEL Y EXACTA QUE CONSTA DE 379 HOJAS, OBTENIDA DEL SISTEMA ÓPTICO DE DIGITALIZACIÓN DE IMÁGENES DEL ARCHIVO DE BANCO NACIONAL DE MÉXICO, S.A., LO QUE SE HACE CONSTAR PARA LOS EFECTOS LEGALES A QUE HAYA LUGAR.

ART.110
FRACC. V,VII
LFTAIP
MOTIVACIÓN 1

ART. 113
FRACC I LFTAIP
MOTIVACION 2

~~799~~
~~794~~
794

Banamex



Haz más dinero con tu dinero automáticamente con cargo a tu Cuenta Perfil Ejecutivo.

Con **Ahorro Automático Banamex**(1):

- Ahorras desde $100 pesos diarios, semanales o mensuales en Inversión Perfiles
- Tus rendimientos están libres de impuestos(2)
- Tienes acceso a tu dinero todos los días(3)
- No pagas comisiones

Ahorra desde ahora para el regreso a clases,
las vacaciones de fin de año o lo que quieras.

Activa tu Ahorro Automático en cualquier Sucursal Banamex

(1) Para activar el servicio de Ahorro Automático se requiere tener una Inversión Perfiles y Cuenta Perfil Ejecutivo activas.
(2) Exención del impuesto sobre la renta (ISR). Sólo para personas físicas. No aplica para extranjeros. No se pagará el ISR en intereses que provengan de inversión Perfiles cuyo saldo promedio diario en la inversión no exceda de 5 salarios mínimos vigentes de la zona geográfica de la Ciudad de México elevados al año ($133,663.20). Banamex, sus afiliados y empleados no proveen el servicio de asesoría legal y fiscal. Aplican términos y condiciones para exención del impuesto sobre la renta (ISR) que puedes consultar en www.banamex.com/inversiones
(3) Horario de operación de lunes a domingo de 6:00 a 19:00 hrs., incluyendo días festivos.

Inversión Perfiles. **GAT nominal 0.07% GAT real -3.06%**. Antes de impuestos, desde $100 pesos. Calculada el 10 de marzo del 2016. Vigente al 10 de septiembre del 2016. La GAT real es el rendimiento que obtendría después de descontar la inflación estimada. La tasa puede variar según lo pactado en el contrato. Consulta requisitos de contratación y condiciones en www.banamex.com/inversiones Cuenta Perfil Ejecutivo e Inversión Perfiles son productos garantizados por el IPAB hasta por 400,000 Unidades de Inversión (UDIs) por persona y por banco. www.ipab.org.mx

[redacted]

CON FUNDAMENTO EN LO DISPUESTO POR EL ARTÍCULO 100 DE LA LEY DE INSTITUCIONES DE CRÉDITO, CERTIFICAMOS QUE LA PRESENTE ES UNA IMPRESIÓN FIEL Y EXACTA QUE CONSTA DE 379 HOJAS, OBTENIDA DEL SISTEMA ÓPTICO DE DIGITALIZACIÓN DE IMÁGENES DEL ARCHIVO DE BANCO NACIONAL DE MÉXICO, S.A., LO QUE SE HACE CONSTAR PARA LOS EFECTOS LEGALES A QUE HAYA LUGAR. HOJA 371 DE 379

ART.110
FRACC. V,VII
LFTAIP
MOTIVACIÓN 1

ART. 113
FRACC I LFTAIP
MOTIVACION 2

Banamex

Para informarte mejor, ahora vamos al grano

Te presentamos el nuevo **Resumen Financiero de Cuenta**, con información simplificada de tus movimientos, más amigable y en un mismo lugar.

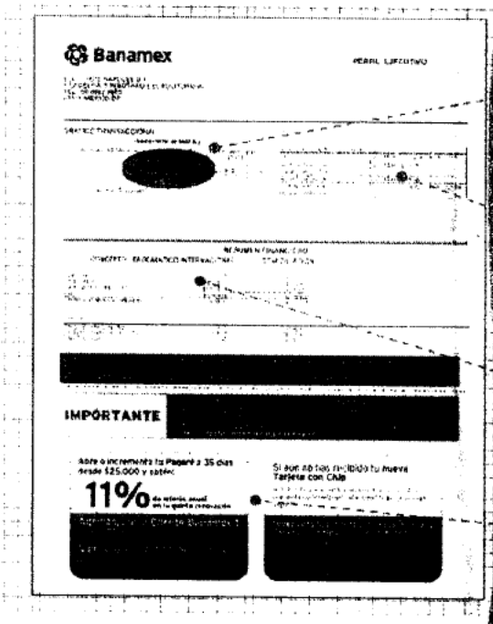

1. La gráfica de tu saldo inicial y final, así como el monto de tus depósitos y retiros en el mes.
2. Los datos de tu cuenta, incluyendo la CLABE para recibir transferencias electrónicas interbancarias.
3. Los saldos de tu cuenta y los productos, así como los intereses o rendimientos y las comisiones cobradas en el mes.
4. Avisos importantes sobre el uso de tu cuenta y sus beneficios.

El Estado de Cuenta con el detalle de tus operaciones estará disponible en sucursales de Banamex. Para solicitar su envío por e-mail llama al 01 800 021 2345 y desde Ciudad de México, Guadalajara y Monterrey al 1226 2639.

Tu opinión es muy importante

¿Te agrada este formato? ¿La información que contiene es suficiente para tus necesidades? Llama al **01 800 849 9640** y comparte tus comentarios.

Consulta condiciones, comisiones y requisitos de contratación en www.banamex.com

[redacted]

CON FUNDAMENTO EN LO DISPUESTO POR EL ARTÍCULO 100 DE LA LEY DE INSTITUCIONES DE CRÉDITO, CERTIFICAMOS QUE LA PRESENTE ES UNA IMPRESIÓN FIEL Y EXACTA QUE CONSTA DE 379 HOJAS, OBTENIDA DEL SISTEMA ÓPTICO DE DIGITALIZACIÓN DE IMÁGENES DEL ARCHIVO DE BANCO NACIONAL DE MÉXICO, S.A., LO QUE SE HACE CONSTAR PARA LOS EFECTOS LEGALES A QUE HAYA LUGAR. HOJA 372 DE 379

ART. 110
FRACC. V, VII
LFTAIP
MOTIVACIÓN 1

ART. 113
FRACC I LFTAIP
MOTIVACION 2

~~779~~
~~795~~
795

Banamex

Glosario de Abreviaturas

1ER	PRIMER
AÑO	AÑO
ANL	ANUALIDAD
ATM	AUTOMATIC TELLER MACHINE
AUD/AUDIOMAT	AUDIONATICO
AUD E	AUDIONATICO EMPRESARIAL
AUT	AUTOMATICA/AUTORIZACION
B PER	BANCANET PERSONAL
B PRF	BANCANET PROFESIONAL
BANC	BANCOS
BCA	BANCA
BCDIR	BANCANET DIRECTO
BCNET	BANCANET EMPRESARIAL
BCOS	BANCOS
BENEF	BENEFICIARIO
BESE	BANAMEX EN SU EMPRESA
BANAMEX	BANCO NACIONAL DE MEXICO
BMX/BNM	BANCO NACIONAL DE MEXICO
BNE	BANCANET EMPRESARIAL
BNET	BANCA NET PERSONAL
BNMILIQ	HORIZONTE BANAMEX UNO
BNMPLUS	HORIZONTE PLUS
BNMUDA	HORIZONTE BANAMEX DOS
BONIF	BONIFICACION
C	CAJERO
CH/CHQ	CHEQUE
C FONDOS	CONCENTRACION FONDOS
C/COPIA	CON COPIA
C/TARJ - C/TARJETA	CON TARJETA
CAJ	CAJERO
CBC	CUENTA BALANCE CERO
CCB	CALIFORNIA COMMERCE BANK
CERTIF	CERTIFICADO
CF	CONCENTRACION FONDOS
CGO	CARGO
CH. DEV S/FONDOS	CHEQUE DEVUELTO SIN FONDOS
CITI	CITIDIRECT
CM	CUENTA MAESTRA
COM	COMISION
COM. CH. S/FONDOS	COMISION CHEQUE SIN FONDOS
COMIS/COMS	COMISION
CONCENT	CONCENTRADORA
CONSULT / CONS	CONSULTA (S)
CP	CAJERO PERMANENTE
CR	CENTRO REPARTO
CTA	CUENTA
CTA. M.	CUENTA MAESTRA
CTAS	CUENTAS
CTO	CONTRATO
CTRO	CENTRO
CRED	CREDITO
CUE	CUENTA
CVE	CLAVE
DEB/DEBIT	DEBITO
DEP	DEPOSITO
DEP P/DISPOSICION	DEPOSITO POR DISPOSICION
DEVOL	DEVOLUCION
DEVUEL	DEVUELTO
DF	DISTRITO FEDERAL
DIGIT	DIGITEM
DISP/DIS	DISPOSICION
DLS/DLLS	DOLARES
DOC	DOCUMENTO
DOMI	DOMICILIACION
DOT	DOTACION
EDO	ESTADO
EDO DE CTA	ESTADO DE CUENTA
EFE/EFECTIV	EFECTIVO
ELEC/ELECTR	ELECTRONICA
EMP	EMPRESARIAL
ESP	ESPECIAL
EXI	EXITOSA
EXIT	EXITOSO
EXT	EXTRANJERO
F/PLAZA	FUERA DE PLAZA
FID	FIDUCIARIO
FINS	FONDOS INSUFICIENTES
FIRME/PZA	FIRME PLAZA
FOR	FORANEO
GAT	GANANCIA ANUAL TOTAL
GEN	GENERACION
GOLD2	HORIZONTE BALANCEADOS 2
GRACI	GRACIAS
GTOS	GASTOS
HORZONT	FONDO DE DINERO BANAMEX
IDE	IMPUESTO DEPOSITO EFECTIVO
IMP	IMPUESTOS
IMP. MN	IMPORTE MONEDA NACIONAL
IMP. ME	IMPORTE MONEDA EXTRANJERA
IMPTE	IMPORTE
IN FA/INT FALL	INTENTOS FALLIDOS
INCUMPL	INCUMPLIMIENTO
INT	INTERES
INTB	INTERBANCARIO
INTBCR/INTERBAN	INTERBANCARIO
INST	INSTITUCIONES
INTS	INTERESES
INV/INVS	INVERSION
ISR	IMPUESTO SOBRE LA RENTA
IVA	IMPUESTO VALOR AGREGADO
LC	LINEA DE CREDITO
MDIA	MISMO DIA
M.N.	MONEDA NACIONAL
MAGNE	MAGNETICO
MED	MEDIO
MEN	MENSUALIDAD
MENS	MENSUAL
MOD	MODALIDAD
MOV	MOVIMIENTO
MOVS/MOVTOS	MOVIMIENTOS
NET	BANCANET
NUM	NUMERO
NOMI	NOMINA BANAMEX
OPER	OPERACION
PAGOS	PAGOS INTERBANCARIOS
PAQ	PAQUETE
PDTE (S)	PENDIENTE
PEMEX	PETROLEOS MEXICANOS
PEND/PENDIENT	PENDIENTE
PERM	PERMANENTE
PREV AUT	PREVENCION AUTOMATICA
PROG	PROGRAMADO
PROM	PROMEDIO
PTOS	PUNTOS
PYME	PAQUETE PYME
R1	MONTO DE 0 A 30 MIL
R2	MONTO DE 30 MIL A 50 MIL
R3	MONTO DE 50 MIL EN ADELANTE
REACTIV	REACTIVACION
REC	RECEPCION
RECH	RECHAZADO(A)
REEMB	REEMBOLSO
REF	REFERENCIA
REND	RENDIMIENTOS
REP/REPOS	REPOSICION
REPOSIC	REPOSICION
RESP	RESPALDO
RET	RETIROS
REV	REVOCACION
RFC	REGISTRO FEDERAL DE CONTRIBUYENTES
S.A.R.	SISTEMA ADMINISTRACION RETIRO
SAT	SISTEMA ADMINISTRACION TRIBUTARIA
S.B.C	SALVO BUEN COBRO
S/FON	SIN FONDOS
S/FONDOS	SIN FONDOS
SA	SOCIEDAD ANONIMA
SA DE CV	SOCIEDAD ANONIMA DE CAPITAL VARIABLE
SC	SOCIEDAD CIVIL
SDO	SALDO
SEC	SECUENCIA
SEGBANAMEX	SEGUROS BANAMEX
SER	SERVICIO
SER BCA ELEC	SERVICIO BANCA ELECTRONICA
SERV	SERVICIO/SERVICIOS
SOBREG	SOBREGIRO
SOFOM	SOCIEDAD FINANCIERA OBJETO MULTIPLE
SPEI	SERVICIOS PAGOS ELECTRONICOS INTERBANCARIOS
SPEUA	SISTEMA PAGOS ELECTRONICOS USO AMPLIADO
SUC	SUCURSAL
T	TARJETA
T Y CH	TARJETA Y CHEQUERA
T. D.	TARJETA DEBITO
TAR/TARJ	TARJETA
TB	TARJETAS BANAMEX
TC	TARJETA DE CREDITO
TC	TIPO DE CAMBIO
T. GRA	TASA GRAVABLE
T. EXE	TASA EXENTA
TEF	TRANSFERENCIA ELECTRONICA DE PAGOS
TERC	TERCEROS
TRAS	TRASPASO
TPV	TERMINAL PUNTO VENTA
TXN	TRANSACCION
VENTAN	VENTANILLA
VTO	VENCIMIENTO
X	POR

[redacted]

CON FUNDAMENTO EN LO DISPUESTO POR EL ARTÍCULO 100 DE LA LEY DE INSTITUCIONES DE CRÉDITO, CERTIFICAMOS QUE LA PRESENTE ES UNA IMPRESIÓN FIEL Y EXACTA QUE CONSTA DE 379 HOJAS, OBTENIDA DEL SISTEMA ÓPTICO DE DIGITALIZACIÓN DE IMÁGENES DEL ARCHIVO DE BANCO NACIONAL DE MÉXICO, S.A., LO QUE SE HACE CONSTAR PARA LOS EFECTOS LEGALES A QUE HAYA LUGAR. HOJA 373 DE 379

ART.110
FRACC. V,VII
LFTAIP
MOTIVACIÓN 1

ART. 113
FRACC I LFTAIP
MOTIVACION 2

[redacted]

CON FUNDAMENTO EN LO DISPUESTO POR EL ARTÍCULO 100 DE LA [redacted] DE CRÉDITO, CERTIFICAMOS QUE LA PRESENTE ES UNA IMPRESIÓN FIEL Y EXACTA QUE CONSTA DE 379 HOJAS, OBTENIDA DEL SISTEMA ÓPTICO DE DIGITALIZACIÓN DE IMÁGENES DEL ARCHIVO DE BANCO NACIONAL DE MÉXICO, S.A., LO QUE SE HACE CONSTAR PARA LOS EFECTOS LEGALES A QUE HAYA LUGAR.

ART.110
FRACC. V,VII
LFTAIP
MOTIVACIÓN 1

ART. 113
FRACC I LFTAIP
MOTIVACION 2

800
796
796

Banamex ESTADO DE CUENTA AL 06 DE MAYO DE 2016

[redacted]

"ESTE DOCUMENTO ES UNA REPRESENTACIÓN IMPRESA DE UN CFDI"

[redacted]

CON FUNDAMENTO EN LO DISPUESTO POR EL ARTÍCULO 100 DE LA LEY DE INSTITUCIONES DE CRÉDITO, CERTIFICAMOS QUE LA PRESENTE ES UNA IMPRESIÓN FIEL Y EXACTA QUE CONSTA DE 379 HOJAS, OBTENIDA DEL SISTEMA ÓPTICO DE DIGITALIZACIÓN DE IMÁGENES DEL ARCHIVO DE BANCO NACIONAL DE MÉXICO, S.A., LO QUE SE HACE CONSTAR PARA LOS EFECTOS LEGALES A QUE HAYA LUGAR. HOJA 375 DE 379

ART.110
FRACC. V,VII
LFTAIP
MOTIVACIÓN 1

ART. 113
FRACC I LFTAIP
MOTIVACION 2

Banamex

ESTADO DE CUENTA AL 06 DE MAYO DE 2016

[redacted]

Agradecemos su preferencia

Oficina de Inv

CON FUNDAMENTO EN LO DISPUESTO POR EL ARTÍCULO 100 DE LA [redacted] DE CRÉDITO, CERTIFICAMOS QUE LA PRESENTE ES UNA IMPRESIÓN FIEL Y EXACTA QUE CONSTA DE 379 HOJAS, OBTENIDA DEL SISTEMA ÓPTICO DE DIGITALIZACIÓN DE IMÁGENES DEL ARCHIVO DE BANCO NACIONAL DE MÉXICO, S.A., LO QUE SE HACE CONSTAR PARA LOS EFECTOS LEGALES A QUE HAYA LUGAR.

ART.110
FRACC. V,VII
LFTAIP
MOTIVACIÓN 1

ART. 113
FRACC I LFTAIP
MOTIVACION 2

801
~~797~~
797

Banamex



Operadora de Franquicias Alsea S.A.P.I. de C.V., en Av. Paseo de la Reforma No. 222, Torre 1 Corp. Piso 2, Col. Juarez, Del. Cuauhtémoc, C.P. 06600, México D.F. y Franquicias Burger King, ofrecen la promoción: 2 COMBOS DE WHOPPER® ANGRY por $149.00 I.V.A. incluido, consiste en: Dos hamburguesas WHOPPER® ANGRY más dos papas regulares (chicas) de 95 g. c/u, más dos refrescos regulares (chicos) de 473 ml. c/u. Vigencia del 15 de Abril al 31 de Mayo de 2016 y/o hasta agotar existencias. Válido en restaurantes participantes de la República Mexicana, consulte en www.burgerking.com.mx No aplica con otras promociones ni descuentos, ni en servicio a domicilio. Aplica únicamente al pagar con Tarjetas de Débito Banamex MasterCard®. TM & ©2016 Burger King Corporation. Se utiliza bajo licencia. Todos los derechos reservados. CUIDA EL AGUA. *La imagen del vaso de cristal es ilustrativa, el refresco se sirve en vaso de cartón. TODOS NUESTROS PRECIOS INCLUYEN I.V.A. Las empresas anunciantes son responsables del cumplimiento de tarifas, servicios y productos ofrecidos, liberando de cualquier responsabilidad sobre ese particular a las empresas integrantes, afiliadas o subsidiarias de Banco Nacional de México, S.A., integrante del Grupo Financiero Banamex. Las Tarjetas de Débito Banamex son productos ofrecidos por Banco Nacional de México, S.A., integrante del Grupo Financiero Banamex, garantizados por el IPAB hasta por 400,000 Unidades de Inversión (UDIs) por persona y por banco www.ipab.org.mx. Consulta condiciones, comisiones y requisitos de contratación de Tarjetas de Débito Banamex en www.banamex.com.

[redacted] CON FUNDAMENTO EN LO DISPUESTO POR EL ARTÍCULO 100 DE LA LEY DE INSTITUCIONES DE CRÉDITO, CERTIFICAMOS QUE LA PRESENTE ES UNA IMPRESIÓN FIEL Y EXACTA QUE CONSTA DE 379 HOJAS, OBTENIDA DEL SISTEMA ÓPTICO DE DIGITALIZACIÓN DE IMÁGENES DEL ARCHIVO DE BANCO NACIONAL DE MÉXICO, S.A., LO QUE SE HACE CONSTAR PARA LOS EFECTOS LEGALES A QUE HAYA LUGAR. HOJA 377 DE 379

ART. 110
FRACC. V, VII
LFTAIP
MOTIVACIÓN 1

ART. 113
FRACC I LFTAIP
MOTIVACION 2

Banamex

Para informarte mejor, ahora vamos al grano

Te presentamos el nuevo **Resumen Financiero de Cuenta**, con información simplificada de tus movimientos, más amigable y en un mismo lugar.

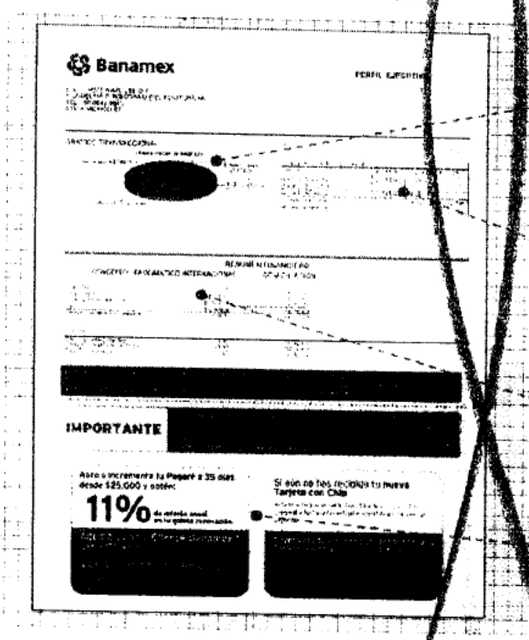

1. La gráfica de tu saldo inicial y final, así como el monto de tus depósitos y retiros en el mes.
2. Los datos de tu cuenta incluyendo la CLABE para recibir transferencias electrónicas interbancarias.
3. Los productos ligados a ésta, sus intereses y las comisiones generadas en el mes.
4. Avisos importantes sobre el uso de tu cuenta y sus beneficios.

El Estado de Cuenta con el detalle de tus operaciones estará disponible en las sucursales Banamex. Para solicitar su envío por e-mail llama al 01 800 021 2345 y desde Ciudad de México, Guadalajara y Monterrey al 1226 2639.

Tu opinión es muy importante

¿Te agrada este formato? ¿La información que contiene es suficiente para tus necesidades? Llama al 01 800 849 9640 y comparte tus comentarios.

Consulta condiciones, comisiones y requisitos de contratación en www.banamex.com

PROCURADURÍA GENERAL DE LA Subprocuraduría de Derechos Humanos Prevención del Delito y Servicios a la Comunidad Oficina de Investigación

[redacted]

CON FUNDAMENTO EN LO DISPUESTO POR EL ARTÍCULO 100 DE LA LEY DE INSTITUCIONES DE CRÉDITO, CERTIFICAMOS QUE LA PRESENTE ES UNA IMPRESIÓN FIEL Y EXACTA QUE CONSTA DE 379 HOJAS, OBTENIDA DEL SISTEMA ÓPTICO DE DIGITALIZACIÓN DE IMÁGENES DEL ARCHIVO DE BANCO NACIONAL DE MÉXICO, S.A., LO QUE SE HACE CONSTAR PARA LOS EFECTOS LEGALES A QUE HAYA LUGAR. HOJA 378 DE 379

ART. 110
FRACC. V,VII
LFTAIP
MOTIVACIÓN 1

ART. 113
FRACC I LFTAIP
MOTIVACION 2

802
798
798

Banamex

Glosario de Abreviaturas

1ER	PRIMER
AÑO	AÑO
ANL	ANUALIDAD
ATM	AUTOMATIC TELLER MACHINE
AUD/AUDIOMAT	AUDIOMATICO
AUD E	AUDIOMATICO EMPRESARIAL
AUT	AUTOMATICA/AUTORIZACION
B PER	BANCANET PERSONAL
B PRF	BANCANET PROFESIONAL
BANC	BANCOS
BCA	BANCA
BCDIR	BANCANET DIRECTO
BCNET	BANCANET EMPRESARIAL
BCOS	BANCOS
BENEF	BENEFICIARIO
BESE	BANAMEX EN SU EMPRESA
BANAMEX	BANCO NACIONAL DE MEXICO
BMX/BNM	BANCO NACIONAL DE MEXICO
BNE	BANCANET EMPRESARIAL
BNET	BANCA NET PERSONAL
BNMUNO	HORIZONTE BANAMEX UNO
BNMPLUS	HORIZONTE PLUS
BNMDOS	HORIZONTE BANAMEX DOS
BONIF	BONIFICACION
C	CAJERO
CH/CHQ	CHEQUE
C FONDOS	CONCENTRACION FONDOS
C/COPIA	CON COPIA
C/TARJ - C/TARJETA	CON TARJETA
CAJ	CAJERO
CBC	CUENTA BALANCE CERO
CCB	CALIFORNIA COMMERCE BANK
CERTIF	CERTIFICADO
CF	CONCENTRACION FONDOS
CGO	CARGO
CH. DEV S/FONDOS	CHEQUE DEVUELTO SIN FONDOS
CITI	CITIDIRECT
CM	CUENTA MAESTRA
COM	COMISION
COM. CH. S/FONDOS	COMISION CHEQUE SIN FONDOS
COMIS/COMS	COMISIONES
CONCENT	CONCENTRADORA
CONSULT / CONS	CONSULTA (S)
CP	CAJERO PERMANENTE
CR	CENTRO REPARTO
CTA	CUENTA
CTA. M.	CUENTA MAESTRA
CTAS	CUENTAS
CTO	CONTRATO
CTRO	CENTRO
CRED	CREDITO
CUE	CUENTA
CVE	CLAVE
DEB/DEBIT	DEBITO
DEP	DEPOSITO
DEP P/DISPOSICION	DEPOSITO POR DISPOSICION
DEVOL	DEVOLUCION
DEVUEL	DEVUELTO
DF	DISTRITO FEDERAL
DIGIT	DIGITEM
DISP/DIS	DISPOSICION

DLS/DLLS	DOLARES
DOC	DOCUMENTO
DOMI	DOMICILIACION
DOT	DOTACION
EDO	ESTADO
EDO DE CTA	ESTADO DE CUENTA
EFE/EFECTIV	EFECTIVO
ELEC/ELECTR	ELECTRONICA
EMP	EMPRESARIAL
ESP	ESPECIAL
EXI	EXITOSA
EXIT	EXITOSO
EXT	EXTRANJERO
F/PLAZA	FUERA DE PLAZA
FID	FIDUCIARIO
FINS	FONDOS INSUFICIENTES
FIRME/PZA	FIRME PLAZA
FOR	FORANEO
GAT	GANANCIA ANUAL TOTAL
GEN	GENERACION
GOLD2	HORIZONTE BALANCEADOS 2
GRACI	GRACIAS
GTOS	GASTOS
HORIZONT	FONDO DE DINERO 1 BANAMEX
IDE	IMPUESTO DEPOSITO EFECTIVO
IMP	IMPUESTOS
IMP. MN	IMPORTE MONEDA NACIONAL
IMP. ME	IMPORTE MONEDA EXTRANJERA
IMPTE	IMPORTE
INTFA/INT-FALL	INTENTOS FALLIDOS
INCUMPL	INCUMPLIMIENTO
INT	INTERES
INTB	INTERBANCARIO
INTBCO/INTERBAN	INTERBANCARIO
INST	INSTITUCIONES
INTS	INTERESES
INV/INVS	INVERSION
ISR	IMPUESTO SOBRE LA RENTA
IVA	IMPUESTO AL VALOR AGREGADO
LC	LINEA DE CREDITO
MD	MISMO DIA
MN	MONEDA NACIONAL
MAG	MAGNETICO
MED	MEDIO
MENS	MENSUALIDAD
MENS	MENSUAL
MOD	MORALIDAD
MOV	MOVIMIENTO
MOVS/MOVTOS	MOVIMIENTOS
NET	BANCANET
NO.	NUMERO
NUEVA	NUEVO BANAMEX
OPER	OPERACION
OPI	PAGOS INTERBANCARIOS
PAQ	PAQUETE
PEMEX	PETROLEOS MEXICANOS
PENDIENTE	PENDIENTE
PERM	PERMANENTE
PREV AUT	PREVENCION AUTOMATICA
PROG	PROGRAMADO

PROM	PROMEDIO
PTOS	PUNTOS
PYME	PAQUETE PYME
R1	RANGO DE 0 A 30 MIL
R2	RANGO DE 30 MIL A 50 MIL
R3	RANGO DE 50 MIL EN ADELANTE
REACTIV	REACTIVACION
REC	RECEPCION
RECH	RECHAZADO(A)
REEMB	REEMBOLSO
REF	REFERENCIA
RENDIM	RENDIMIENTOS
REP/REPOS	REPOSICION
REPOSIC	REPOSICION
RESP	RESPALDO
RET	RETIROS
REV	REVOCACION
RFC	REGISTRO FEDERAL DE CONTRIBUYENTES
S.A.R.	SISTEMA ADMINISTRACION RETIRO
SAT	SISTEMA ADMINISTRACION TRIBUTARIA
S.B.C	SALVO BUEN COBRO
S/FON	SIN FONDOS
S/FONDOS	SIN FONDOS
SA	SOCIEDAD ANONIMA
SA DE CV	SOCIEDAD ANONIMA DE CAPITAL VARIABLE
SC	SOCIEDAD CIVIL
SDO	SALDO
SEC	SECUENCIA
SEGBANAMEX	SEGUROS BANAMEX
SER	SERVICIO
SER BCA ELEC	SERVICIO BANCA ELECTRONICA
SERV	SERVICIO/SERVICIOS
SOBREG	SOBREGIRO
SOFOM	SOCIEDAD FINANCIERA OBJETO MULTIPLE
SPEI	SERVICIOS PAGOS ELECTRONICOS INTERBANCARIOS
SPEUA	SISTEMA PAGOS ELECTRONICOS USO AMPLIADO
SUC	SUCURSAL
T	TARJETA
T Y CH	TARJETA Y CHEQUERA
T.D.	TARJETA DEBITO
T(AR/TARJ	TARJETA
TB	TARJETAS BANAMEX
TC	TARJETA DE CREDITO
TC	TIPO DE CAMBIO
T. GR	TASA GRAVABLE
T. EXE	TASA EXENTA
TEF	TRANSFERENCIA ELECTRONICA DE PAGOS
TERC	TERCEROS
TRAS	TRASPASO
TPV	TERMINAL PUNTO VENTA
TXN	TRANSACCION
VENTAN	VENTANILLA
VTO	VENCIMIENTO
X	POR

[redacted] DE CRÉDITO, CERTIFICAMOS QUE LA PRESENTE ES UNA IMPRESIÓN FIEL Y EXACTA QUE CONSTA DE 379 HOJAS, OBTENIDA DEL SISTEMA ÓPTICO DE DIGITALIZACIÓN DE IMÁGENES DEL ARCHIVO DE BANCO NACIONAL DE MÉXICO, S.A., LO QUE SE HACE CONSTAR PARA LOS EFECTOS LEGALES A QUE HAYA LUGAR. HOJA 379 DE 379

ART. 110
FRACC. V, VII
LFTAIP
MOTIVACIÓN 1

ART. 113
FRACC I LFTAIP
MOTIVACION 2

805 ~~799~~ 799

Jurídico

Banamex citigroup

[redacted]

EN LOS TÉRMINOS DEL ARTÍCULO 100 DE LA LEY DE INSTITUCIONES DE CRÉDITO SE HACE CONSTAR QUE LOS ESTADOS DE CUENTA SOLICITADOS QUE SE ADJUNTAN AL PRESENTE Y QUE CONSTAN DE 103 HOJAS SON COPIAS CERTIFICADAS QUE CONCUERDAN FIELMENTE CON LA INFORMACIÓN QUE SE ENCUENTRA RESGUARDADA EN LOS ARCHIVOS CUSTODIADOS DE BANCO NACIONAL DE MÉXICO, S.A INTEGRANTE DEL GRUPO FINANCIERO BANAMEX.

[redacted]

[redacted]

ART.110
FRACC. V,VII
LFTAIP
MOTIVACIÓN 1

ART. 113
FRACC I LFTAIP
MOTIVACION 2

807
800
800

Banamex

ESTADO DE CUENTA AL 17 DE ENERO DE 2012

[redacted]

[redacted]

CON FUNDAMENTO EN LO DISPUESTO POR EL ARTÍCULO 100 DE LA LEY DE INSTITUCIONES DE CRÉDITO, CERTIFICAMOS QUE LA PRESENTE ES UNA IMPRESIÓN FIEL Y EXACTA QUE CONSTA DE 103 HOJAS, OBTENIDA DEL SISTEMA ÓPTICO DE DIGITALIZACIÓN DE IMÁGENES DEL ARCHIVO DE BANCO NACIONAL DE MÉXICO, S.A., LO QUE SE HACE CONSTAR PARA LOS EFECTOS LEGALES A QUE HAYA LUGAR.

ART.110
FRACC. V,VII
LFTAIP
MOTIVACIÓN 1

ART. 113
FRACC I LFTAIP
MOTIVACION 2

[redacted]

CON FUNDAMENTO EN LO DISPUESTO POR EL ARTÍCULO 100 DE LA LEY DE INSTITUCIONES DE CRÉDITO, CERTIFICAMOS QUE LA PRESENTE ES UNA IMPRESIÓN FIEL Y EXACTA QUE CONSTA DE 103 HOJAS, OBTENIDA DEL SISTEMA ÓPTICO DE DIGITALIZACIÓN DE IMÁGENES DEL ARCHIVO DE BANCO NACIONAL DE MÉXICO, S.A., LO QUE SE HACE CONSTAR PARA LOS EFECTOS LEGALES A QUE HAYA LUGAR. HOJA 2 DE 103

ART.110
FRACC. V,VII
LFTAIP
MOTIVACIÓN 1

ART. 113
FRACC I LFTAIP
MOTIVACION 2

805
804
901

Banamex ESTADO DE CUENTA AL 17 DE ENERO DE 2012

[redacted]

CON FUNDAMENTO EN LO DISPUESTO POR EL ARTÍCULO 100 DE LA LEY DE INSTITUCIONES DE CRÉDITO, CERTIFICAMOS QUE LA PRESENTE ES UNA IMPRESIÓN FIEL Y EXACTA QUE CONSTA DE 103 HOJAS, OBTENIDA DEL SISTEMA ÓPTICO DE DIGITALIZACIÓN DE IMÁGENES DEL ARCHIVO DE BANCO NACIONAL DE MÉXICO, S.A., LO QUE SE HACE CONSTAR PARA LOS EFECTOS LEGALES A QUE HAYA LUGAR. HOJA 3 DE 103

ART.110
FRACC. V,VII
LFTAIP
MOTIVACIÓN 1

ART. 113
FRACC I LFTAIP
MOTIVACION 2

[redacted]

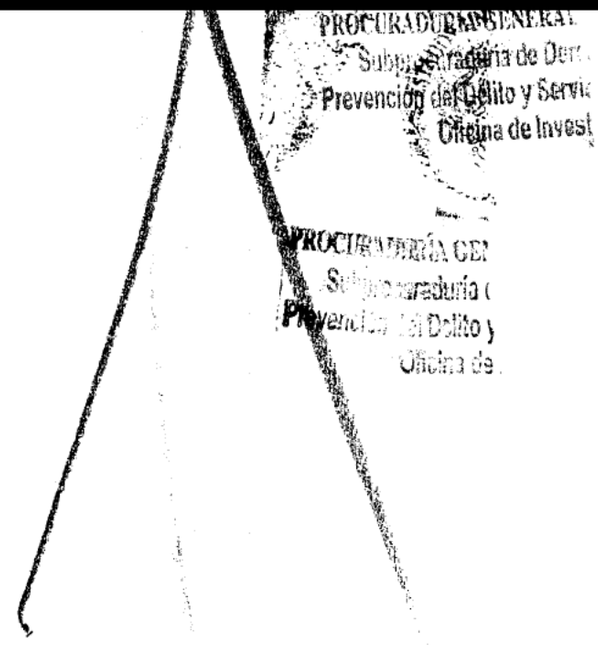

CON FUNDAMENTO EN LO DISPUESTO POR EL ARTÍCULO 100 DE LA LEY DE INSTITUCIONES DE CRÉDITO, [redacted] CERTIFICAMOS QUE LA PRESENTE ES UNA IMPRESIÓN FIEL Y EXACTA QUE CONSTA DE 103 HOJAS, OBTENIDA DEL SISTEMA ÓPTICO DE DIGITALIZACIÓN DE IMÁGENES DEL ARCHIVO DE BANCO NACIONAL DE MÉXICO, S.A., LO QUE SE HACE CONSTAR PARA LOS EFECTOS LEGALES A QUE HAYA LUGAR.

ART.110
FRACC. V,VII
LFTAIP
MOTIVACIÓN 1

ART. 113
FRACC I LFTAIP
MOTIVACION 2

806
802
802

Banamex

1ER	PRIMER	DOT	DOTACION	PROM	PROMEDIO
AÑO	AÑO	EDO	ESTADO	PTOS	PUNTOS
ANL	ANUALIDAD	EDO DE CTA	ESTADO DE CUENTA	PYME	PAQUETE PYME
ATM	AUTOMATIC TELLER MACHINE	EFE/EFECTIV	EFECTIVO	R1	MONTO DE 0 A 30 MIL
AUD/AUDIOMAT	AUDIOMATICO	ELEC/ELECTR	ELECTRONICA	R2	MONTO DE 30 MIL A 50 MIL
AUD E	AUDIOMATICO EMPRESARIAL	EMP	EMPRESARIAL	R3	MONTO DE 50 MIL EN ADELANTE
AUT	AUTOMATICA/AUTORIZACION	ESP	ESPECIAL	REACTIV	REACTIVACION
B PER	BANCANET PERSONAL	EXI	EXITOSA	REC	RECEPCION
B PRF	BANCANET PROFESIONAL	EXIT	EXITOSO	RECH	RECHAZADO(A)
BANC	BANCOS	EXT	EXTRANJERO	REEMB	REEMBOLSO
BCA	BANCA	F/PLAZA	FUERA DE PLAZA	REF	REFERENCIA
BCDIR	BANCANET DIRECTO	FID	FIDUCIARIO	REND	RENDIMIENTOS
BCNET	BANCANET EMPRESARIAL	FNS	FONDOS INSUFICIENTES	REP/REPOS	REPOSICION
BCOS	BANCOS	FRME/PZA	FIRME PLAZA	REPOSIC	REPOSICION
BENEF	BENEFICIARIO	FOR	FORANEO	RESP	RESPALDO
BESE	BANAMEX EN SU EMPRESA	GAT	GANANCIA ANUAL TOTAL	RET	RETIROS
BANAMEX	BANCO NACIONAL DE MEXICO	GEN	GENERACION	REV	REVOCACION
BNX/BNM	BANCO NACIONAL DE MEXICO	GOLD2	HORIZONTE BALANCEADO 2	RFC	REGISTRO FEDERAL
BNE	BANCANET EMPRESARIAL	GRACI	GRACIAS		DE CONTRIBUYENTES
BNET	BANCA NET PERSONAL	GTOS	GASTOS	S.A.R.	SISTEMA ADMINISTRACION RETIRO
BONIF	BONIFICACION	HZNMAS	HORIZONTE BANAMEX ORO	SAT	SISTEMA ADMINISTRACION
C	CAJERO	HORIZONT	FONDO DE DINERO I BANAMEX		TRIBUTARIA
CH/CHQ	CHEQUE	HORIZNT+	HORIZONTE PLUS	S.B.C.	SALVO BUEN COBRO
C FONDOS	CONCENTRACION FONDOS	HZNM	HORIZONTE BANAMEX	S/FON	SIN FONDOS
C/COPIA	CON COPIA	IDE	IMPUESTO DEPOSITO EFECTIVO	S/FONDOS	SIN FONDOS
C/TARJ - C/TARJETA	CON TARJETA	IMP	IMPUESTOS	SA	SOCIEDAD ANONIMA
CAJ	CAJERO	IMP. MN	IMPORTE MONEDA NACIONAL	SA DE CV	SOCIEDAD ANONIMA DE CAPITAL
CBC	CUENTA BALANCE CERO	IMP. ME	IMPORTE MONEDA EXTRANJERA		VARIABLE
CCB	CALIFORNIA COMMERCE BANK	IMPTE	IMPORTE	SC	SOCIEDAD CIVIL
CERTIF	CERTIFICADO	IN FA/INT FALL	INTENTOS FALLIDOS	SDO	SALDO
CF	CONCENTRACION FONDOS	INCUMPL	INCUMPLIMIENTO	SEC	SECUENCIA
CGO	CARGO	INTER	INTERES	SEGBANAMEX	SEGUROS BANAMEX
CH. DEV S/FONDOS	CHEQUE DEVUELTO SIN FONDOS	INTERB	INTERBANCARIO	SER	SERVICIO
CITI	CITIBANET	INTERBANCARIO	INTERBANCARIO	SER BCA ELEC	SERVICIO BANCA ELECTRONICA
CM	CUENTA MAESTRA	INST	INSTITUCIONES	SERV	SERVICIO/SERVICIOS
COM	COMISION	INTERESES	INTERESES	SOBREG	SOBREGIRO
COM. CH. S/FONDOS	COMISION CHEQUE SIN FONDOS	INVERSION	INVERSION	SOFOM	SOCIEDAD FINANCIERA OBJETO
COMIS/COMS	COMISION	ISR	IMPUESTO SOBRE LA RENTA		MULTIPLE
CONCENT	CONCENTRADORA	IVA	IMPUESTO VALOR AGREGADO	SPEI	SERVICIOS PAGOS
CONSULT / CONS	CONSULTA (S)	L.C.	LINEA DE CREDITO		ELECTRONICOS INTERBANCARIOS
CP	CAJERO PERMANENTE	MISMA	MISMO DIA	SPEUA	SISTEMA PAGOS ELECTRONICOS
CR	CENTRO REPARTO	MN	MONEDA NACIONAL		USO AMPLIADO
CTA	CUENTA	MAGNE	MAGNETICO	SUC	SUCURSAL
CTA. M.	CUENTA MAESTRA	MEN	MENSUAL	T	TARJETA
CTAS	CUENTAS	MENS	MENSUALIDAD	T Y C	TARJETA Y CHEQUERA
CTO	CONTRATO	MENSUALIDAD	MENSUALIDAD	T. D.	TARJETA DEBITO
CTRO	CENTRO	MOB	MODALIDAD	TAR/TARJ	TARJETA
CRED	CREDITO	MOVIMIENTO	MOVIMIENTO	TB	TARJETAS BANAMEX
CUE	CUENTA	MOVS/MONTOS	MOVIMIENTOS	TC	TARJETA DE CREDITO
CVE	CLAVE	NET	BANCANET	TC	TIPO DE CAMBIO
DEB/DEBIT	DEBITO	No.	NUMERO	T. GRA	TASA GRAVABLE
DEP	DEPOSITO	NOMI	NOMINA BANAMEX	T. EXE	TASA EXENTA
DEP P/DISPOSICION	DEPOSITO POR DISPOSICION	OPER	OPERACION	TEF	TRANSFERENCIA
DEVOL	DEVOLUCION	PAGOS	PAGOS INTERBANCARIOS		ELECTRONICA DE PAGOS
DEVUEL	DEVUELTO	PAQ	PAQUETE	TERC	TERCEROS
DF	DISTRITO FEDERAL	PDTE (S)	PENDIENTE	TRAS	TRASPASO
DIGIT	DIGITEM	PEMEX	PETROLEOS MEXICANOS	TPV	TERMINAL PUNTO VENTA
DISP/DIS	DISPOSICION	PEND/PENDIENT	PENDIENTE	TXN	TRANSACCION
DLS/DLLS	DOLARES	PERM	PERMANENTE	VENTAN	VENTANILLA
DOC	DOCUMENTO	PREV ABT	PREVENCION AUTOMATICA	VTO	VENCIMIENTO
DOMI	DOMICILIACION	PROG	PROGRAMADO	X	POR

[redacted]

CON FUNDAMENTO EN LO DISPUESTO POR EL ARTÍCULO 100 DE LA LEY DE INSTITUCIONES DE CRÉDITO, CERTIFICAMOS QUE LA PRESENTE ES UNA IMPRESIÓN FIEL Y EXACTA QUE CONSTA DE 103 HOJAS, OBTENIDA DEL SISTEMA ÓPTICO DE DIGITALIZACIÓN DE IMÁGENES DEL ARCHIVO DE BANCO NACIONAL DE MÉXICO, S.A., LO QUE SE HACE CONSTAR PARA LOS EFECTOS LEGALES A QUE HAYA LUGAR. HOJA 5 DE 103

ART.110
FRACC. V,VII
LFTAIP
MOTIVACIÓN 1

ART. 113
FRACC I LFTAIP
MOTIVACION 2

Banamex

Aprovecha los **beneficios exclusivos** que tu **cuenta de Nómina** te ofrece:

- **Crédito Nómina Banamex:** Te prestamos hasta 12 meses de tu sueldo o hasta $500,000 sin comisión anual y sin comisión por apertura*
- **Tarjeta de Crédito**(1): Con anualidad **GRATIS** y si domicilias el pago de tu tarjeta a tu cuenta de nómina, obtienes una tasa de interés preferencial
- **Nómina Segura**(2) te garantiza un ingreso mensual por un año para tu familia en caso de que faltes. Contrátalo por menos de $1 peso diario
- **Crédito Autonómina Banamex:** con enganche del 20%, sin necesidad de aval, ni garantía.

Solicítalos en Sucursales Banamex.

Para mayor información llama al 01 800 021 2345 ó al 1226 2633 de la C[illegible]. de México, Guadalajara y Monterrey.

* **(CAT) PROMEDIO 31.9%** sin IVA. Tasa variable que se fija en cada redisposición. Para fines informativos y de comparación. Calculado al 31 de diciembre de 2011. (1) Obtienes la anualidad gratis de tu tarjeta si cuentas con el programa de Empaquetamiento: **CAT PROMEDIO** de empaquetamiento para Platinum **13.4%** sin IVA. Tasa de interés promedio ponderada anual 12.6%. Comisión anual sin costo. Para Oro **30.3%** sin IVA. Tasa de interés promedio ponderada anual **26.7%**. Comisión anual sin costo. Para Clásica **31.5%** sin IVA. Tasa de interés promedio ponderada anual 27.7%. Comisión anual sin costo. Tasa variable. Para fines informativos y de comparación. Calculado al 30 de julio de 2011. Aplican condiciones del programa. (2) Sujeto a los términos de la póliza vigente. Créditos sujetos a aprobación. Consulta condiciones, comisiones y requisitos de contratación en **www.banamex.com**.

Recuerda, por ser cliente Nómina Banamex
ite ofrecemos servicios de Asistencia en el hogar a precios preferenciales!

De enero a marzo de 2012, te otorgamos **SIN COSTO** los siguientes servicios en caso de emergencia en el hogar: Plomería, Vidriería, Electricidad.

Aprovecha estos beneficios llamando sin costo al 01 800 830 [illegible] Del D. F. y Área metropolitana al 5480 6887.

Aplican condiciones generales que podrás consultar en www.segurosbanamex.com.mx

Todos tenemos sueños y con una buena planeación **financiera los puedes hacer realidad**

Edu[illegible] Financiera
Banamex

Sácale jugo a tus recursos: **conocimientos, experiencias y habilidades**.

Para administrar de manera más eficiente tu dinero, alcanza tus metas y cumple tu cantidad de D[illegible] de vida. SABER CUENTA una herramienta para lograrlo. TÚ posees la LLAVE de TU ECONOMÍA

www.banamex.com/sabercuenta



Tips de Seguridad

- Cuando acudas a un cajero automático no recibas ayuda de extraños y al teclear tu NIP, cúbrelo con tu otra mano
- Si tu tarjeta es retenida por el cajero, repórtalo de inmediato al banco
- Cambia frecuentemente tu NIP, no lo anotes en ningún lado y no lo des a conocer con nadie
- Si no has recibido tu nueva Trajeta con Chip, solicítala sin costo en tu sucursal

[redacted]

PROCURADURIA GENERAL DE LOS ESTADOS UNIDOS
Subprocuraduria de Prevención del Delito y S[illegible]
Oficina de Inves[illegible]

CON FUNDAMENTO EN LO DISPUESTO POR EL ARTÍCULO 100 DE LA LEY DE INSTITUCIONES DE CRÉDITO, CERTIFICAMOS QUE LA PRESENTE ES UNA IMPRESIÓN FIEL Y EXACTA QUE CONSTA DE 103 HOJAS, OBTENIDA DEL SISTEMA ÓPTICO DE DIGITALIZACIÓN DE IMÁGENES DEL ARCHIVO DE BANCO NACIONAL DE MÉXICO, S.A., LO QUE SE HACE CONSTAR PARA LOS EFECTOS LEGALES A QUE HAYA LUGAR.

ART. 110
FRACC. V, VII
LFTAIP
MOTIVACIÓN 1

ART. 113
FRACC I LFTAIP
MOTIVACION 2

[redacted]

CON FUNDAMENTO EN LO DISPUESTO POR EL ARTÍCULO 100 DE LA LEY DE INSTITUCIONES DE CRÉDITO, CERTIFICAMOS QUE LA PRESENTE ES UNA IMPRESIÓN FIEL Y EXACTA QUE CONSTA DE 103 HOJAS, OBTENIDA DEL SISTEMA ÓPTICO DE DIGITALIZACIÓN DE IMÁGENES DEL ARCHIVO DE BANCO NACIONAL DE MÉXICO, S.A., LO QUE SE HACE CONSTAR PARA LOS EFECTOS LEGALES A QUE HAYA LUGAR. HOJA 7 DE 103

ART.110
FRACC. V,VII
LFTAIP
MOTIVACIÓN 1

ART. 113
FRACC I LFTAIP
MOTIVACION 2

[redacted]

CON FUNDAMENTO EN LO DISPUESTO POR EL ARTÍCULO 100 DE LA LEY DE INSTITUCIONES DE CRÉDITO, [redacted] CERTIFICAMOS QUE LA PRESENTE ES UNA IMPRESIÓN FIEL Y EXACTA QUE CONSTA DE 103 HOJAS, OBTENIDA DEL SISTEMA ÓPTICO DE DIGITALIZACIÓN DE IMÁGENES DEL ARCHIVO DE BANCO NACIONAL DE MÉXICO, S.A., LO QUE SE HACE CONSTAR PARA LOS EFECTOS LEGALES A QUE HAYA LUGAR.

ART.110
FRACC. V,VII
LFTAIP
MOTIVACIÓN 1

ART. 113
FRACC I LFTAIP
MOTIVACION 2

Banamex ESTADO DE CUENTA AL 17 DE FEB DE 2012

[redacted]

Agradecemos su preferencia

[redacted]

CON FUNDAMENTO EN LO DISPUESTO POR EL ARTÍCULO 100 DE LA [redacted]ES DE CRÉDITO, CERTIFICAMOS QUE LA PRESENTE ES UNA IMPRESIÓN FIEL Y EXACTA QUE CONSTA DE 103 HOJAS, OBTENIDA DEL SISTEMA ÓPTICO DE DIGITALIZACIÓN DE IMÁGENES DEL ARCHIVO DE BANCO NACIONAL DE MÉXICO, S.A., LO QUE SE HACE CONSTAR PARA LOS EFECTOS LEGALES A QUE HAYA LUGAR.

ART.110
FRACC. V,VII
LFTAIP
MOTIVACIÓN 1

ART. 113
FRACC I LFTAIP
MOTIVACION 2

Banamex

1ER	PRIMER
AÑO	AÑO
ANL	ANUALIDAD
ATM	AUTOMATIC TELLER MACHINE
AUD/AUDIOMAT	AUDIOMATICO
AUD E	AUDIOMATICO EMPRESARIAL
AUT	AUTOMATICA/AUTORIZACION
B PER	BANCANET PERSONAL
B PRF	BANCANET PROFESIONAL
BANC	BANCOS
BCA	BANCA
BCDIR	BANCANET DIRECTO
BCNET	BANCANET EMPRESARIAL
BCOS	BANCOS
BENEF	BENEFICIARIO
BESE	BANAMEX EN SU EMPRESA
BANAMEX	BANCO NACIONAL DE MEXICO
BMX/BNM	BANCO NACIONAL DE MEXICO
BNE	BANCANET EMPRESARIAL
BNET	BANCA NET PERSONAL
BONIF	BONIFICACION
C	CAJERO
CH/CHQ	CHEQUE
C FONDOS	CONCENTRACION FONDOS
C/COPIA	CON COPIA
C/TARJ - C/TARJETA	CON TARJETA
CAJ	CAJERO
CBC	CUENTA BALANCE CERO
CCB	CALIFORNIA COMMERCE BANK
CERTIF	CERTIFICADO
CF	CONCENTRACION FONDOS
CGO	CARGO
CH. DEV S/FONDOS	CHEQUE DEVUELTO SIN FONDOS
CITI	CITIDIRECT
CN	CUENTA MAESTRA
CON	COMISION
CON. CH. S/FONDOS	COMISION CHEQUE SIN FONDOS
COMS/COMS	COMISION
CONCENT	CONCENTRADORA
CONSULT / CONS	CONSULTA (S)
CP	CAJERO PERMANENTE
CR	CENTRO REPARTO
CTA	CUENTA
CTA. M.	CUENTA MAESTRA
CTAS	CUENTAS
CTO	CONTRATO
CTRO	CENTRO
CRED	CREDITO
CUE	CUENTA
CVE	CLAVE
DEB/DEBIT	DEBITO
DEP	DEPOSITO
DEP P/DISPOSICION	DEPOSITO POR DISPOSICION
DEVOL	DEVOLUCION
DEVUEL	DEVUELTO
DF	DISTRITO FEDERAL
DIGIT	DIGITEM
DISP/DIS	DISPOSICION
DLS/DLLS	DOLARES
DOC	DOCUMENTO
DOMI	DOMICILIACION

DOT	DOTACION
EDO	ESTADO
EDO DE CTA	ESTADO DE CUENTA
EFE/EFECTIV	EFECTIVO
ELEC/ELECTR	ELECTRONICA
EMP	EMPRESARIAL
ESP	ESPECIAL
EXI	EXITOSA
EXIT	EXITOSO
EXT	EXTRANJERO
F/PLAZA	FUERA DE PLAZA
FID	FIDUCIARIO
FINS	FONDOS INSUFICIENTES
FIRME/PZA	FIRME PLAZA
FOR	FORANEO
GAT	GANANCIA ANUAL TOTAL
GEN	GENERACION
GOLD2	HORIZONTE BALANCEADOS 2
GRACI	GRACIAS
GTOS	GASTOS
HZNBMAS	HORIZONTE BANAMEX BMS
HORZONT	FONDO DE DINERO 1 BANAMEX
HORZNT+	HORIZONTE PLUS
HZDIA	HORIZONTE BANAMEX DOS
IDE	IMPUESTO DEPOSITO EFECTIVO
IMP	IMPUESTO
IMP. MN	IMPORTE MONEDA NACIONAL
IMP. ME	IMPORTE MONEDA EXTRANJERA
IMPTE	IMPORTE
IN FA/INT FALL	INTENTOS FALLIDOS
INCOMPL	INCUMPLIMIENTO
INT	INTERES
INTB	INTERBANCARIO
INTBCO/INTERBAN	INTERBANCARIO
INST	INSTITUCIONES
INTS	INTERESES
INV/INVS	INVERSION
ISR	IMPUESTO SOBRE LA RENTA
IVA	IMPUESTO VALOR AGREGADO
L. C.	LINEA DE CREDITO
M DIA	MISMO DIA
M.N.	MONEDA NACIONAL
MA/MAGNE	MAGNETICO
MED	MEDIO
MEN	MENSUALIDAD
MENS	MENSUAL
MOD	MODALIDAD
MOV	MOVIMIENTO
MOVS/MOVTOS	MOVIMIENTOS
NET	BANCANET
No.	NUMERO
NOMI	NOMINA BANAMEX
OPER	OPERACION
PAGOS	PAGOS INTERBANCARIOS
PAQ	PAQUETE
PDTE (S)	PENDIENTE
PEMEX	PETROLEOS MEXICANOS
PEND/PENDIENT	PENDIENTE
PERM	PERMANENTE
PREV AUT	PREVENCION AUTOMATICA
PROG	PROGRAMADO

PROM	PROMEDIO
PTOS	PUNTOS
PYME	PAQUETE PYME
R1	MONTO DE 0 A 30 MIL
R2	MONTO DE 30 MIL A 50 MIL
R3	MONTO DE 50 MIL EN ADELANTE
REACTIV	REACTIVACION
REC	RECEPCION
RECH	RECHAZADO(A)
REEMB	REEMBOLSO
REF	REFERENCIA
REND	RENDIMIENTOS
REP/REPOS	REPOSICION
REPOSIC	REPOSICION
RESP	RESPALDO
RET	RETIROS
REV	REVOCACION
RFC	REGISTRO FEDERAL DE CONTRIBUYENTES
S.A.R.	SISTEMA ADMINISTRACION RETIRO
SAT	SISTEMA ADMINISTRACION TRIBUTARIA
S.B.C	SALDO BRUTO COBRO
S/FON	SIN FONDOS
S/FONDOS	SIN FONDOS
SA	SOCIEDAD ANONIMA
SA DE CV	SOCIEDAD ANONIMA DE CAPITAL VARIABLE
SC	SOCIEDAD CIVIL
SDO	SALDO
SEC	SECUENCIA
SEGBANAMEX	SEGUROS BANAMEX
SER	SERVICIO
SER BCA ELEC	SERVICIO BANCA ELECTRONICA
SERV	SERVICIOS
SOBREG	SOBREGIRO
SOFOM	SOCIEDAD FINANCIERA DE OBJETO MULTIPLE
SPEI	SERVICIOS PAGOS ELECTRONICOS INTERBANCARIOS
SPEUA	SISTEMA PAGOS ELECTRONICOS USO AMPLIADO
SUC	SUCURSAL
T	TARJETA
T Y CH	TARJETA Y CHEQUERA
T. D.	TARJETA DEBITO
TAR/TARJ	TARJETA
	TARJETAS BANAMEX
	TARJETA DE CREDITO
TC	TIPO DE CAMBIO
T. GRA	TASA GRAVABLE
T. EX	TASA EXENTA
TEF	TRANSFERENCIA ELECTRONICA DE PAGOS
TERC	TERCEROS
TRAS	TRASPASO
TPV	TERMINAL PUNTO VENTA
TXN	TRANSACCION
VENTAN	VENTANILLA
VTO	VENCIMIENTO
X	PUB

ESTADOS UNIDOS MEXICANOS
PROCURADURÍA GENERAL
Procuraduría de Der
Presidencia del Depto. y Servi
Oficina de Invest.
UNIDAD
GENERAL
Procuraduría de Dere
Presidencia del Depto. y Servici
Oficina de Investig

CON FUNDAMENTO EN LO DISPUESTO POR EL ARTÍCULO 100 DE LA [redacted]NES DE CRÉDITO, CERTIFICAMOS QUE LA PRESENTE ES UNA IMPRESIÓN FIEL Y EXACTA QUE CONSTA DE 103 HOJAS, OBTENIDA DEL SISTEMA ÓPTICO DE DIGITALIZACIÓN DE IMÁGENES DEL ARCHIVO DE BANCO NACIONAL DE MÉXICO, S.A., LO QUE SE HACE CONSTAR PARA LOS EFECTOS LEGALES A QUE HAYA LUGAR.

ART.110
FRACC. V,VII
LFTAIP

MOTIVACIÓN 1

ART. 113
FRACC I LFTAIP

MOTIVACION 2

809
805
805

Banamex

Aprovecha los **beneficios exclusivos** que tu **cuenta de Nómina Banamex** te ofrece:

- **Crédito Nómina Banamex:** Te prestamos hasta 12 meses de tu sueldo o hasta $500,000 sin comisión anual y sin comisión por apertura*
- **Tarjeta de Crédito**(1): Anualidad GRATIS y si domicilias el pago de tu tarjeta a tu cuenta de nómina, obtienes una tasa de interés preferencial
- **Nómina Segura**(2) te garantiza un ingreso mensual por un año para tu familia en caso de que faltes. Contrátalo por menos de $1 peso diario
- **Crédito Autonómina Banamex:** Enganche del 20%, sin necesidad de aval, ni garantías.

Solicítalos en tu Sucursal Banamex más cercana.

Para mayor información llama al 01 800 021 2345 ó al 1226 2639 de la Cd. de México, Guadalajara y Monterrey.

* (CAT) PROMEDIO **31.9%** sin IVA. La tasa de interés es fija desde el momento de la disposición del crédito. Para fines informativos y de comparación. Calculado al 31 de diciembre de 2011. (1) Obtienes la anualidad gratis de tu tarjeta si cuentas con el programa de Empaquetamiento: CAT PROMEDIO de empaquetamiento para Platinum **13.4%** sin IVA. Tasa de interés promedio ponderada anual 12.6%. Comisión anual sin costo. Tasa Oro **30.3%** sin IVA. Tasa de interés promedio ponderada anual 26.7%. Comisión anual sin costo. Para Clásica **31.5%** sin IVA. Tasa de interés promedio ponderada anual 27.7%. Comisión anual sin costo. Tasa variable. Para fines informativos y de comparación. Calculado al 30 de julio de 2011. Aplican condiciones del programa. (2) Sujeto a los términos de la póliza vigente. Créditos sujetos a aprobación. Consulta condiciones, comisiones y requisitos de contratación en www.banamex.com

Recuerda, por ser cliente **Nómina Banamex** ¡te ofrecemos servicios de **Asistencia en el Hogar** a precios preferenciales!

De enero a marzo de 2012, te otorgamos **SIN COSTO** alguno de los siguientes servicios en caso de emergencia en el hogar: **Cerrajería, Vidriería o Electricidad.**

Llama sin costo al 01 800 830 0937, desde [redacted] y área metropolitana al [redacted] 6887.

Aplican condiciones generales que podrás consultar en www.segurosbanamex.com.mx

Una de las principales herramientas para mantener una administración financiera adecuada es el **establecimiento de metas personales y familiares.**

Investiga cuánto dinero necesitarás para lograrlas, decide cuánto ahorrarás semanal o mensualmente y establece el tiempo para alcanzarlas.

Consulta la siguiente liga para más información:
http://www.compromisosocialbanamex.com/educacion_financiera.php

Educación Financiera Banamex

[redacted]

CON FUNDAMENTO EN LO DISPUESTO POR EL ARTÍCULO 100 DE LA LEY DE INSTITUCIONES DE CRÉDITO, CERTIFICAMOS QUE LA PRESENTE ES UNA IMPRESIÓN FIEL Y EXACTA QUE CONSTA DE 103 HOJAS, OBTENIDA DEL SISTEMA ÓPTICO DE DIGITALIZACIÓN DE IMÁGENES DEL ARCHIVO DE BANCO NACIONAL DE MÉXICO, S.A., LO QUE SE HACE CONSTAR PARA LOS EFECTOS LEGALES A QUE HAYA LUGAR.

ART. 110
FRACC. V, VII
LFTAIP
MOTIVACIÓN 1

ART. 113
FRACC I LFTAIP
MOTIVACION 2

Banamex

ESTADO DE CUENTA AL 16 DE MARZO DE 2012

CLIENTE

[redacted]

CON FUNDAMENTO EN LO DISPUESTO POR EL ARTÍCULO 100 DE LA LEY DE INSTITUCIONES DE CRÉDITO, CERTIFICAMOS QUE LA PRESENTE ES UNA IMPRESIÓN FIEL Y EXACTA QUE CONSTA DE 103 HOJAS, OBTENIDA DEL SISTEMA ÓPTICO DE DIGITALIZACIÓN DE IMÁGENES DEL ARCHIVO DE BANCO NACIONAL DE MÉXICO, S.A., LO QUE SE HACE CONSTAR PARA LOS EFECTOS LEGALES A QUE HAYA LUGAR. HOJA 12 DE 103

ART.110
FRACC. V,VII
LFTAIP
MOTIVACIÓN 1

ART. 113
FRACC I LFTAIP
MOTIVACION 2

[redacted]

CON FUNDAMENTO EN LO DISPUESTO POR EL ARTÍCULO 100 DE LA LEY DE INSTITUCIONES DE CRÉDITO, CERTIFICAMOS QUE LA PRESENTE ES UNA IMPRESIÓN FIEL Y EXACTA QUE CONSTA DE 103 HOJAS, OBTENIDA DEL SISTEMA ÓPTICO DE DIGITALIZACIÓN DE IMÁGENES DEL ARCHIVO DE BANCO NACIONAL DE MÉXICO, S.A., LO QUE SE HACE CONSTAR PARA LOS EFECTOS LEGALES A QUE HAYA LUGAR. HOJA 13 DE 103

ART.110
FRACC. V,VII
LFTAIP
MOTIVACIÓN 1

ART. 113
FRACC I LFTAIP
MOTIVACION 2

[redacted]

Agradecemos su preferencia

Procuraduría de Dere
ión del Delito y Servi
Oficina de Invest

CON FUNDAMENTO EN LO DISPUESTO POR EL ARTÍCULO 100 DE LA LEY DE INSTITUCIONES DE CRÉDITO, [redacted] CERTIFICAMOS QUE LA PRESENTE ES UNA IMPRESIÓN FIEL Y EXACTA QUE CONSTA DE 103 HOJAS, OBTENIDA DEL SISTEMA ÓPTICO DE DIGITALIZACIÓN DE IMÁGENES DEL ARCHIVO DE BANCO NACIONAL DE MÉXICO, S.A., LO QUE SE HACE CONSTAR PARA LOS EFECTOS LEGALES A QUE HAYA LUGAR.

ART.110
FRACC. V,VII
LFTAIP
MOTIVACIÓN 1

ART. 113
FRACC I LFTAIP
MOTIVACION 2

Banamex

1ER	PRIMER	DOT	DOTACION	PROM	PROMEDIO
AÑO	AÑO	EDO	ESTADO	PTOS	PUNTOS
ANL	ANUALIDAD	EDO DE CTA	ESTADO DE CUENTA	PYME	PAQUETE PYME
ATM	AUTOMATIC TELLER MACHINE	EFE/EFECTIV	EFECTIVO	R1	MONTO DE 0 A 30 MIL
AUD/AUDIOMAT	AUDIOMATICO	ELEC/ELECTR	ELECTRONICA	R2	MONTO DE 30 MIL A 50 MIL
AUD E	AUDIOMATICO EMPRESARIAL	EMP	EMPRESARIAL	R3	MONTO DE 50 MIL EN ADELANTE
AUT	AUTOMATICA/AUTORIZACION	ESP	ESPECIAL	REACTIV	REACTIVACION
B PER	BANCANET PERSONAL	EXI	EXITOSA	REC	RECEPCION
B PRF	BANCANET PROFESIONAL	EXIT	EXITOSO	RECH	RECHAZADO(A)
BANC	BANCOS	EXT	EXTRANJERO	REEMB	REEMBOLSO
BCA	BANCA	F/PLAZA	FUERA DE PLAZA	REF	REFERENCIA
BCDIR	BANCANET DIRECTO	FID	FIDUCIARIO	REND	RENDIMIENTOS
BCNET	BANCANET EMPRESARIAL	FINS	FONDOS INSUFICIENTES	REP/REPOS	REPOSICION
BCOS	BANCOS	FIRME/PZA	FIRME PLAZA	REPOSIC	REPOSICION
BENEF	BENEFICIARIO	FOR	FORANEO	RESP	RESPALDO
BESE	BANAMEX EN SU EMPRESA	GAT	GANANCIA ANUAL TOTAL	RET	RETIROS
BANAMEX	BANCO NACIONAL DE MEXICO	GEN	GENERACION	REV	REVOCACION
BMX/BNM	BANCO NACIONAL DE MEXICO	GOLDZ	HORIZONTE BALANCEADOS 2	RFC	REGISTRO FEDERAL DE CONTRIBUYENTES
BNE	BANCANET EMPRESARIAL	GRACI	GRACIAS		
BNET	BANCANET PERSONAL	GTOS	GASTOS	S.A.R.	SISTEMA ADMINISTRACION RETIRO
BONIF	BONIFICACION	HZNOMAS	HORIZONTE BANAMEX UNO	SAT	SISTEMA ADMINISTRACION TRIBUTARIA
C	CAJERO	HORIZONT	FONDO DE DINERO 1 BANAMEX		
CH/CHQ	CHEQUE	HORIZNT+	HORIZONTE PLUS	S.B.C	SALVO BUEN COBRO
C FONDOS	CONCENTRACION FONDOS	HZNA	HORIZONTE BANAMEX DOS	S/FON	SIN FONDOS
C/COPIA	CON COPIA	IDE	IMPUESTO DEPOSITO EFECTIVO	S/FONDOS	SIN FONDOS
C/TARJ - C/TARJETA	CON TARJETA	IMP	IMPUESTOS	SA	SOCIEDAD ANONIMA
CAJ	CAJERO	IMP. NM	IMPORTE MONEDA NACIONAL	SA DE CV	SOCIEDAD ANONIMA DE CAPITAL VARIABLE
CBC	CUENTA BALANCE CERO	IMP. ME	IMPORTE MONEDA EXTRANJERA		
CCB	CALIFORNIA COMMERCE BANK	IMPTE	IMPORTE	SC	SOCIEDAD CIVIL
CERTIF	CERTIFICADO	IN FA/INT FALL	INTENTOS FALLIDOS	SDO	SALDO
CF	CONCENTRACION FONDOS	INCUMPL	INCUMPLIMIENTO	SEC	SECUENCIA
CGO	CARGO	INT	INTERES	SEGBANAMEX	SEGUROS BANAMEX
CH. DEV S/FONDOS	CHEQUE DEVUELTO SIN FONDOS	INTB	INTERBANCARIO	SER	SERVICIO
CITI	CITIBANK	INTERBCO/INTERBCA	INTERBANCARIO	SER BCA ELEC	SERVICIO BANCA ELECTRONICA
CM	CUENTA MAESTRA	INST	INSTITUCIONES	SERV	SERVICIO/SERVICIOS
COM	COMISION	INTS	INTERESES	SOBREG	SOBREGIRO
COM. CH. S/FONDOS	COMISION CHEQUE SIN FONDOS	INV/INVS	INVERSION	SOFOM	SOCIEDAD FINANCIERA OBJETO MULTIPLE
COMIS/COMS	COMISION	ISR	IMPUESTO SOBRE LA RENTA		
CONCENT	CONCENTRADORA	IVA	IMPUESTO VALOR AGREGADO	SPEI	SERVICIOS PAGOS ELECTRONICOS INTERBANCARIOS
CONSULT / CONS	CONSULTA (S)	L. C.	LINEA DE CREDITO		
CP	CAJERO PERMANENTE	M DIA	MISMO DIA	SPEI	SISTEMA PAGOS ELECTRONICOS
CR	CENTRO REPARTO	M.N.	MONEDA NACIONAL		
CTA	CUENTA	MA/MAGNE	MAGNETICO	SUC	USO AMPLIADO
CTA. M.	CUENTA MAESTRA	MED	MEDIO	T	SUCURSAL
CTAS	CUENTAS	MEN	MENSUALIDAD	T CH	TARJETA
CTO	CONTRATO	MENS	MENSUAL	T DB	TARJETA Y CHEQUERA
CTRO	CENTRO	MOD	MODALIDAD	TARJETARJ	TARJETA DEBITO
CRED	CREDITO	MOV	MOVIMIENTO	TB	TARJETA
CUE	CUENTA	MOVS/MOVTOS	MOVIMIENTOS	TC	TARJETAS BANAMEX
CVE	CLAVE	NET	BANCANET	TC	TARJETA DE CREDITO
DEB/DEBIT	DEBITO	No.	NUMERO	T. GRAV	TIPO DE CAMBIO
DEP	DEPOSITO	NOMI	NOMINA BANAMEX	T. EXE	TASA GRAVABLE
DEP P/DISPOSICION	DEPOSITO POR DISPOSICION	OPER	OPERACION	TEF	TASA EXENTA
DEVDL	DEVOLUCION	PAGOS	PAGOS INTERBANCARIOS		TRANSFERENCIA ELECTRONICA DE PAGOS
DEVUEL	DEVUELTO	PAQ	PAQUETE	TERC	TERCEROS
DF	DISTRITO FEDERAL	PDTE ($)	PENDIENTE	TRAS	TRASPASO
DIGIT	DIGITEM	PEMEX	PETROLEOS MEXICANOS	TPV	TERMINAL PUNTO VENTA
DISP/DIS	DISPOSICION	PEND/PENDIENT	PENDIENTE	TXN	TRANSACCION
DLS/DLLS	DOLARES	PERM	PERMANENTE	VENTAN	VENTANILLA
DOC	DOCUMENTO	PREV AUT	PREVENCION AUTOMATICA	VTO	VENCIMIENTO
DOMI	DOMICILIACION	PROG	PROGRAMADO	X	POR

CON FUNDAMENTO EN LO DISPUESTO POR EL ARTÍCULO 100 DE LA [redacted] ES DE CRÉDITO, CERTIFICAMOS QUE LA PRESENTE ES UNA IMPRESIÓN FIEL Y EXACTA QUE CONSTA DE 103 HOJAS, OBTENIDA DEL SISTEMA ÓPTICO DE DIGITALIZACIÓN DE IMÁGENES DEL ARCHIVO DE BANCO NACIONAL DE MÉXICO, S.A., LO QUE SE HACE CONSTAR PARA LOS EFECTOS LEGALES A QUE HAYA LUGAR. HOJA 15 DE 103

ART.110
FRACC. V,VII
LFTAIP
MOTIVACIÓN 1

ART. 113
FRACC I LFTAIP
MOTIVACION 2

Banamex

7

Nuestro compromiso es mantenerlo siempre [illegible]

Con la finalidad de incrementar tu seguridad, a partir del **1 de marzo de 2012**, el monto máximo de retiro de efectivo con Tarjetas de Débito en Cajeros Automáticos es de **$4,000 pesos diarios.** Te recordamos que para disponer de montos mayores, ponemos a tu disposición nuestras más de 1,650 sucursales **SIN COSTO.**

Aprovecha los **beneficios exclusivos** que tu **cuenta de Nómina Banamex** te ofrece:

- **Crédito Nómina Banamex:** Te prestamos hasta 12 meses de tu sueldo o hasta $500,000 sin comisión anual y sin comisión por apertura*
- **Tarjeta de Crédito**(1): Anualidad **GRATIS**
- **Nómina Segura**(2) te garantiza un ingreso mensual por un año para tu familia en caso de que faltes. Contrátalo por menos de $1 peso diario
- **Crédito Autonómina Banamex:** Enganche del 20%, sin necesidad de aval, ni garantía.

Solicítalos en tu Sucursal Banamex más cercana.

Para mayor información llama al 01 800 021 2345 ó al 1226 263[illegible] de la Cd. de México, Guadalajara y Monterrey.

* (CAT) PROMEDIO **31.9%** sin IVA. Tasa fija. Para fines informativos y de comparación. Calculado al 31 de enero de 2012. (1) Obtienes la anualidad gratis de tu tarjeta si cuentas con el programa de Empaquetamiento: CAT PROMEDIO de empaquetamiento para Platinum **20.6%** sin IVA. Tasa de interés promedio ponderada anual 18.9%. Comisión anual sin costo. Para Oro **40.4%** sin IVA. Tasa de interés promedio ponderada anual 34.4%. Comisión anual sin costo. Para Clásica **41.3%** sin IVA. Tasa de interés promedio ponderada anual 35.1%. Comisión anual sin costo. Tasa variable. Para fines informativos y de comparación. Calculado al 24 de enero de 2012. Aplican condiciones del programa. (2) Sujeto a las condiciones generales de la póliza vigente. Créditos sujetos a aprobación. Consulta condiciones, comisiones y requisitos de contratación en www.banamex.com

Recuerda, por ser cliente **Nómina Banamex** ¡te ofrecemos servicios de **Asistencia en el Hogar** a precios preferenciales!

De enero a marzo de 2012, te otorgamos **SIN COSTO** alguno de los siguientes servicios en caso de emergencia en el hogar: **Plomería, Vidriería o Electricidad.**

Llama sin costo al 01 800 830 0937, del D.F. y área metropolitana al 5480 6887.

Aplican condiciones generales que podrás consultar en www.seguros.banamex.com

¿Sabías que al recibir tu **Nómina con Banamex**, tienes acceso a **BancaNet sin costo?**

La Banca por Internet de Banamex, con la cual puedes realizar todas tus operaciones bancarias en donde quiera que estés: **Depósitos, pagos, consultas, administración de tus cuentas y ¡mucho más!**

Acude a tu sucursal más cercana con una identificación oficial y solicita tu acceso a BancaNet

El Centro de Atención Personalizada SABER CUENTA (CAP) de Educación Financiera Banamex te ofrece servicio gratuito de orientación financiera desde 2009.

Llama, seas o no cliente de Banamex y haz consultas sobre temas como ahorro, crédito, deudas, pensiones, seguros, administración financiera personal e inversión, entre otros.

El CAP no es un buzón de quejas ni un Centro de Atención Telefónica. **¡Es para ti!**

1226 8833 (D.F.) y 01 800 827 2223 (resto del país)
Lunes a viernes de 8:00 a 22:00 horas

Educación Financiera
Banamex

PROCURADURÍA GENERAL
...uría de Dere...
...Delito y Servi...
Oficina de Inves...

CON FUNDAMENTO EN LO DISPUESTO POR EL ARTÍCULO 100 DE LA [redacted]ES DE CRÉDITO, CERTIFICAMOS QUE LA PRESENTE ES UNA IMPRESIÓN FIEL Y EXACTA QUE CONSTA DE 103 HOJAS, OBTENIDA DEL SISTEMA ÓPTICO DE DIGITALIZACIÓN DE IMÁGENES DEL ARCHIVO DE BANCO NACIONAL DE MÉXICO, S.A., LO QUE SE HACE CONSTAR PARA LOS EFECTOS LEGALES A QUE HAYA LUGAR. HOJA 16 DE 103

ART.110
FRACC. V,VII
LFTAIP
MOTIVACIÓN 1

ART. 113
FRACC I LFTAIP
MOTIVACION 2

[redacted]

...hos Humanos,
...ios a la Comunidad
...igación

[redacted]

CON FUNDAMENTO EN LO DISPUESTO POR EL ARTÍCULO 100 DE LA LEY DE INSTITUCIONES DE CRÉDITO, CERTIFICAMOS QUE LA PRESENTE ES UNA IMPRESIÓN FIEL Y EXACTA QUE CONSTA DE 103 HOJAS, OBTENIDA DEL SISTEMA ÓPTICO DE DIGITALIZACIÓN DE IMÁGENES DEL ARCHIVO DE BANCO NACIONAL DE MÉXICO, S.A., LO QUE SE HACE CONSTAR PARA LOS EFECTOS LEGALES A QUE HAYA LUGAR. HOJA 17 DE 103

ART.110
FRACC. V,VII
LFTAIP
MOTIVACIÓN 1

ART. 113
FRACC I LFTAIP
MOTIVACION 2

[redacted]

CON FUNDAMENTO EN LO DISPUESTO POR EL ARTÍCULO 100 DE LA LEY DE INSTITUCIONES DE CRÉDITO, [redacted] CERTIFICAMOS QUE LA PRESENTE ES UNA IMPRESIÓN FIEL Y EXACTA QUE CONSTA DE 103 HOJAS, OBTENIDA DEL SISTEMA ÓPTICO DE DIGITALIZACIÓN DE IMÁGENES DEL ARCHIVO DE BANCO NACIONAL DE MÉXICO, S.A., LO QUE SE HACE CONSTAR PARA LOS EFECTOS LEGALES A QUE HAYA LUGAR.

ART.110
FRACC. V,VII
LFTAIP
MOTIVACIÓN 1

ART. 113
FRACC I LFTAIP
MOTIVACION 2

943
804
809

Banamex ESTADO DE CUENTA AL 17 DE ABRIL DE 2012

[redacted]

LA REPÚBLICA
os Humanos,
s a la Comunidad
ación

AL DE LA REPÚBLICA
rechos Humanos,
vicios a la Comunidad
stigación

[redacted]

CON FUNDAMENTO EN LO DISPUESTO POR EL ARTÍCULO 100 DE LA LEY DE INSTITUCIONES DE CRÉDITO, CERTIFICAMOS QUE LA PRESENTE ES UNA IMPRESIÓN FIEL Y EXACTA QUE CONSTA DE 103 HOJAS, OBTENIDA DEL SISTEMA ÓPTICO DE DIGITALIZACIÓN DE IMÁGENES DEL ARCHIVO DE BANCO NACIONAL DE MÉXICO, S.A., LO QUE SE HACE CONSTAR PARA LOS EFECTOS LEGALES A QUE HAYA LUGAR. HOJA 19 DE 103

ART.110
FRACC. V,VII
LFTAIP
MOTIVACIÓN 1

ART. 113
FRACC I LFTAIP
MOTIVACION 2

Banamex

7

Glosario de Abreviaturas

1ER	PRIMER
A@O	AÑO
ANL	ANUALIDAD
ATM	AUTOMATIC TELLER MACHINE
AUD/AUDIOMAT	AUDIOMATICO
AUD E	AUDIOMATICO EMPRESARIAL
AUT	AUTOMATICA/AUTORIZACION
B PER	BANCANET PERSONAL
B PRF	BANCANET PROFESIONAL
BANC	BANCOS
BCA	BANCA
BCDIR	BANCANET DIRECTO
BCNET	BANCANET EMPRESARIAL
BCOS	BANCOS
BENEF	BENEFICIARIO
BESE	BANAMEX EN SU EMPRESA
BANAMEX	BANCO NACIONAL DE MEXICO
BMX/BNM	BANCO NACIONAL DE MEXICO
BNE	BANCANET EMPRESARIAL
BNET	BANCA NET PERSONAL
BONIF	BONIFICACION
C	CAJERO
CH/CHQ	CHEQUE
C FONDOS	CONCENTRACION FONDOS
C/COPIA	CON COPIA
C/TARJ - C/TARJETA	CON TARJETA
CAJ	CAJERO
CBC	CUENTA BALANCE CERO
CCB	CALIFORNIA COMMERCE BANK
CERTIF	CERTIFICADO
CF	CONCENTRACION FONDOS
CGO	CARGO
CH. DEV S/FONDOS	CHEQUE DEVUELTO SIN FONDOS
CITI	CITIDIRECT
CM	CUENTA MAESTRA
COM	COMISION
CON. CH. S/FONDOS	COMISION CHEQUE SIN FONDOS
COMIS/COMS	COMISION
CONCENT	CONCENTRADORA
CONSULT / CONS	CONSULTA (S)
CP	CAJERO PERMANENTE
CR	CENTRO REPARTO
CTA	CUENTA
CTA. M.	CUENTA MAESTRA
CTAS	CUENTAS
CTO	CONTRATO
CTRO	CENTRO
CRED	CREDITO
CUE	CUENTA
CVE	CLAVE
DEB/DEBIT	DEBITO
DEP	DEPOSITO
DEP P/DISPOSICION	DEPOSITO POR DISPOSICION
DEVOL	DEVOLUCION
DEVUEL	DEVUELTO
DF	DISTRITO FEDERAL
DIGIT	DIGITEN
DISP/DIS	DISPOSICION
DLS/DLLS	DOLARES
DOC	DOCUMENTO
DOMI	DOMICILIACION
DOT	DOTACION
EDO	ESTADO
EDO DE CTA	ESTADO DE CUENTA
EFE/EFECTIV	EFECTIVO
ELEC/ELECTR	ELECTRONICA
EMP	EMPRESARIAL
ESP	ESPECIAL
EXI	EXITOSA
EXIT	EXITOSO
EXT	EXTRANJERO
F/PLAZA	FUERA DE PLAZA
FID	FIDUCIARIO
FIMS	FONDOS INSUFICIENTES
FIRME/PZA	FIRME PLAZA
FOR	FORANEO
GAT	GANANCIA ANUAL TOTAL
GEN	GENERACION
GOLD2	HORIZONTE BALANCEADOS 2
GRACI	GRACIAS
GTOS	GASTOS
HZMPMAS	HORIZONTE BANAMEX UNO
HORIZONT	FONDO DE DINERO 1 BANAMEX
HORIZNT+	HORIZONTE PLUS
HZDIA	HORIZONTE BANAMEX DOS
IDE	IMPUESTO DEPOSITO EFECTIVO
IMP	IMPUESTO
IMP. MN	IMPORTE MONEDA NACIONAL
IMP. ME	IMPORTE MONEDA EXTRANJERA
IMPTE	IMPORTE
IN FA/INT FALL	INTENTOS FALLIDOS
INCOMPL	INCUMPLIMIENTO
INT	INTERES
INTB	INTERBANCARIO
INTBCO/INTERBAN	INTERBANCARIO
INST	INSTRUCCIONES
INTS	INTERESES
INV/INVS	INVERSION
ISR	IMPUESTO SOBRE LA RENTA
IVA	IMPUESTO VALOR AGREGADO
L. C.	LINEA DE CREDITO
M DIA	MISMO DIA
M.N.	MONEDA NACIONAL
MA/MAGNE	MAGNETICO
MED	MEDIO
MEN	MENSUALIDAD
MENS	MENSUAL
MOD	MODALIDAD
MOV	MOVIMIENTO
MOVS/MOVTOS	MOVIMIENTOS
NET	BANCANET
No.	NUMERO
NOM	NOMINA BANAMEX
OPER	OPERACION
PAGOS	PAGOS INTERBANCARIOS
PAQ	PAQUETE
PDTE (S)	PENDIENTE
PEMEX	PETROLEOS MEXICANOS
PEND/PENDIENT	PENDIENTE
PERM	PERMANENTE
PREV AUT	PREVENCION AUTOMATICA
PROG	PROGRAMADO
PROM	PROMEDIO
PTOS	PUNTOS
PYME	PAQUETE PYME
R1	MONTO DE 0 A 30 MIL
R2	MONTO DE 30 MIL A 50 MIL
R3	MONTO DE 50 MIL EN ADELANTE
REACTIV	REACTIVACION
REC	RECEPCION
RECH	RECHAZADO(A)
REEMB	REEMBOLSO
REF	REFERENCIA
REND	RENDIMIENTOS
REP/REPOS	REPOSICION
REPOSIC	REPOSICION
RESP	RESPALDO
RET	RETIROS
REV	REVOCACION
RFC	REGISTRO FEDERAL DE CONTRIBUYENTES
S.A.R.	SISTEMA ADMINISTRACION RETIRO
SAT	SISTEMA ADMINISTRACION TRIBUTARIA
S.B.C	SALVO BUEN COBRO
S/FON	SIN FONDOS
S/FONDOS	SIN FONDOS
SA	SOCIEDAD ANONIMA
SA DE CV	SOCIEDAD ANONIMA DE CAPITAL VARIABLE
SC	SOCIEDAD CIVIL
SDO	SALDO
SEC	SECRETARIA
SEGBANAMEX	SEGUROS BANAMEX
SER	SERVICIOS
SER BCA ELEC	SERVICIO BANCA ELECTRONICA
SERV	SERVICIOS
SOBRES	SOBRES
SOFOM	SOCIEDAD FINANCIERA OBJETO MULTIPLE
SPEI	SERVICIOS PAGOS ELECTRONICOS INTERBANCARIOS
SPEUA	SISTEMA PAGOS ELECTRONICOS USO AMPLIADO
SUC	SUCURSAL
T	TARJETA
T Y CH	TARJETA Y CHEQUERA
T. D.	TARJETA DEBITO
T/TARJ	TARJETA
TB	TARJETAS BANAMEX
TC	TARJETA DE CREDITO
TC	TIPO DE CAMBIO
T. GR	TASA GRAVABLE
T. EXE	TASA EXENTA
TEF	TRANSFERENCIA ELECTRONICA DE PAGOS
TERC	TERCEROS
TRAS	TRASPASO
TPV	TERMINAL PUNTO VENTA
TXN	TRANSACCION
VENTAN	VENTANILLA
VTO	VENCIMIENTO
X	POR

CON FUNDAMENTO EN LO DISPUESTO POR EL ARTÍCULO 100 DE LA LEY DE INSTITUCIONES DE CRÉDITO, CERTIFICAMOS QUE LA PRESENTE ES UNA IMPRESIÓN FIEL Y EXACTA QUE CONSTA DE 103 HOJAS, OBTENIDA DEL SISTEMA ÓPTICO DE DIGITALIZACIÓN DE IMÁGENES DEL ARCHIVO DE BANCO NACIONAL DE MÉXICO, S.A., LO QUE SE HACE CONSTAR PARA LOS EFECTOS LEGALES A QUE HAYA LUGAR. HOJA 20 DE 103

ART.110
FRACC. V,VII
LFTAIP

MOTIVACIÓN 1

ART. 113
FRACC I LFTAIP

MOTIVACION 2

Banamex

Conoce los **beneficios** de tu **cuenta de Nómina Banamex.**

- **Crédito Nómina Banamex:** Te prestamos hasta 12 meses de tu sueldo o hasta $500,000 sin comisión anual y sin comisión por apertura *.
- **Tarjeta de Crédito Clásica con Beneficios Especiales[1], Anualidad Gratis y Tasa Promocional del 28%[2] Anualidad Gratis en tus Tarjetas de Crédito al inscribirte al Programa Paquete Banamex[3].**
- **Nómina Segura:** Te garantiza un ingreso mensual por un año para tu familia en caso de que faltes, contrátalo por menos de $1 peso diario[4].

Solicítalos en tu Sucursal Banamex más cercana.

Para mayor información llama al 01 800 021 2345 ó al 1226 2639 de la Cd. de México, Guadalajara y Monterrey.

* (CAT) PROMEDIO **31.9%** sin IVA. Tasa fija. Para fines informativos y de comparación. Calculado al 29 de febrero de 2012.
1) Esta Tarjeta aplica únicamente para Clientes con Invitación. 2) Tasa anual promocional TIIE + 24 puntos. Para obtener y mantener la tasa promocional y la comisión anual gratis es necesario cumplir con las siguientes condiciones: a) Debe más recibir el pago de tu Nómina en tu cuenta Banamex (TEF); b) Utilizar la Tarjeta al menos una vez al mes; c) Estar al corriente con los pagos de la Tarjeta de Crédito; d) Mantener domiciliado el pago de la Tarjeta de Crédito a la cuenta de Nómina. En caso de no cumplir con las condiciones, la tasa regresará a lo estipulado en el contrato y se cobrará la comisión anual respectiva. Costo Anual Total (CAT) de la promoción por domiciliar el pago de la Tarjeta Clásica 33.0% sin IVA. Tasa variable. CAT PROMEDIO **47.6%** sin IVA. Tasa de interés promedio ponderada anual 35.6%. Comisión anual $500 sin IVA. Tasa variable. Para fines informativos y de comparación. Calculado al 24 de enero de 2012.
3) Consulta términos, condiciones y [illegible] participantes en el Programa Paquete Banamex en banamex.com/demos/paquete/demo_paquete.htm CAT PROMEDIO de la promoción de financiamiento para Oro **40.4%** sin IVA. Tasa de interés promedio ponderada 34.4%. Para Clásica **41.3%** sin IVA. Tasa de interés promedio ponderada **35.1%** Para B smart **42.2%** sin IVA. Tasa de interés promedio ponderada 35.7%. Tasa variable. Para fines informativos y de comparación. Calculado al 31 de enero de 2012. Las tarjetas de crédito referidas son productos ofrecidos por Tarjetas Banamex S.A. de C.V. SOFOM, E.R., sociedad financiera de objeto múltiple que para su constitución y operación con tal carácter no requiere autorización de la S.H.C.P. 4) Sujeto a las condiciones generales de la póliza vigente.

Créditos sujetos a aprobación. Consulta condiciones, comisiones y requisitos de contratación en www.banamex.com

DE LA REPÚBLICA

Recuerda que por ser [illegible] cuentas con el servicio de Alertas y Notificaciones:

Notificaciones Banamex Situación
- Entérate al instante en tu celular y/o correo electrónico sobre todos los movimientos y operaciones de tu cuenta de nómina, así como cambios en tus claves y/o información confidencial.

¡Suscribirte es muy fácil! Ingresa a BancaNet en el menú Solicitud de Servicios + Notificaciones Banamex o llama a nuestro Centro de Atención Telefónica Banamex. En la Ciudad de México al 1226 2639 / 2262 6391 o sin costo al 01 800 021 2345 de lunes a viernes de 08:00 a [illegible] hrs. y sábados de 08:00 a 16:00 hrs.

Antes de [illegible] las utilidades, analiza, evalúa y elabora un presupuesto para tomar una decisión informada sobre su uso y optimización. El reparto de utilidades es un derecho de los trabajadores. Entre sus objetivos está reconocer la aportación de tu trabajo y aumentar la productividad con el esfuerzo conjunto de trabajadores y empresarios para el crecimiento común.

Si quieres conocer más sobre estos temas llama al Centro de Atención Personalizada (CAP) Saber Cuenta, 12 26 88 [illegible] y 01 800 827 22 23 (resto del país). Lunes a viernes de 8:00 a 22:00 horas.

Educación Financiera
Banamex

[redacted]

CON FUNDAMENTO EN LO DISPUESTO POR EL ARTÍCULO 100 DE LA LEY DE INSTITUCIONES DE CRÉDITO, CERTIFICAMOS QUE LA PRESENTE ES UNA IMPRESIÓN FIEL Y EXACTA QUE CONSTA DE 103 HOJAS, OBTENIDA DEL SISTEMA ÓPTICO DE DIGITALIZACIÓN DE IMÁGENES DEL ARCHIVO DE BANCO NACIONAL DE MÉXICO, S.A., LO QUE SE HACE CONSTAR PARA LOS EFECTOS LEGALES A QUE HAYA LUGAR. HOJA 21 DE 103

ART. 110
FRACC. V, VII
LFTAIP
MOTIVACIÓN 1

ART. 113
FRACC I LFTAIP
MOTIVACION 2

Banamex

NUESTRO COMPROMISO ES MANTENERTE INFORMADO

[redacted]

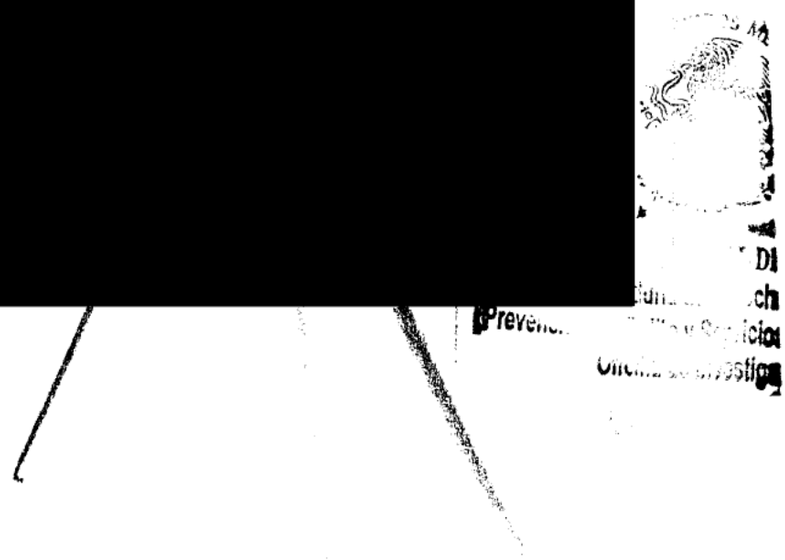

CON FUNDAMENTO EN LO DISPUESTO POR EL ARTÍCULO 100 DE LA LEY DE INSTITUCIONES DE CRÉDITO, [redacted] CERTIFICAMOS QUE LA PRESENTE ES UNA IMPRESIÓN FIEL Y EXACTA QUE CONSTA DE 103 HOJAS, OBTENIDA DEL SISTEMA ÓPTICO DE DIGITALIZACIÓN DE IMÁGENES DEL ARCHIVO DE BANCO NACIONAL DE MÉXICO, S.A., LO QUE SE HACE CONSTAR PARA LOS EFECTOS LEGALES A QUE HAYA LUGAR. HOJA 22 DE 103

ART.110
FRACC. V,VII
LFTAIP
MOTIVACIÓN 1

ART. 113
FRACC I LFTAIP
MOTIVACION 2

Banamex

815
814
811

[redacted]

CON FUNDAMENTO EN LO DISPUESTO POR EL ARTÍCULO 100 DE LA LEY DE INSTITUCIONES DE CRÉDITO, CERTIFICAMOS QUE LA PRESENTE ES UNA IMPRESIÓN FIEL Y EXACTA QUE CONSTA DE 103 HOJAS, OBTENIDA DEL SISTEMA ÓPTICO DE DIGITALIZACIÓN DE IMÁGENES DEL ARCHIVO DE BANCO NACIONAL DE MÉXICO, S.A., LO QUE SE HACE CONSTAR PARA LOS EFECTOS LEGALES A QUE HAYA LUGAR. HOJA 23 DE 103

ART.110
FRACC. V,VII
LFTAIP
MOTIVACIÓN 1

ART. 113
FRACC I LFTAIP
MOTIVACION 2

Banamex

ESTADO DE CUENTA AL 17 DE MAYO DE 2012

[redacted]

[redacted]

CON FUNDAMENTO EN LO DISPUESTO POR EL ARTÍCULO 100 DE LA LEY DE INSTITUCIONES DE CRÉDITO, CERTIFICAMOS QUE LA PRESENTE ES UNA IMPRESIÓN FIEL Y EXACTA QUE CONSTA DE 103 HOJAS, OBTENIDA DEL SISTEMA ÓPTICO DE DIGITALIZACIÓN DE IMÁGENES DEL ARCHIVO DE BANCO NACIONAL DE MÉXICO, S.A., LO QUE SE HACE CONSTAR PARA LOS EFECTOS LEGALES A QUE HAYA LUGAR.

ART.110
FRACC. V,VII
LFTAIP
MOTIVACIÓN 1

ART. 113
FRACC I LFTAIP
MOTIVACION 2

[redacted]

[redacted]

CON FUNDAMENTO EN LO DISPUESTO POR EL ARTÍCULO 100 DE LA LEY DE INSTITUCIONES DE CRÉDITO, CERTIFICAMOS QUE LA PRESENTE ES UNA IMPRESIÓN FIEL Y EXACTA QUE CONSTA DE 103 HOJAS, OBTENIDA DEL SISTEMA ÓPTICO DE DIGITALIZACIÓN DE IMÁGENES DEL ARCHIVO DE BANCO NACIONAL DE MÉXICO, S.A., LO QUE SE HACE CONSTAR PARA LOS EFECTOS LEGALES A QUE HAYA LUGAR. HOJA 25 DE 103

ART.110 FRACC. V,VII LFTAIP MOTIVACIÓN 1

ART. 113 FRACC I LFTAIP MOTIVACION 2

Banamex

ESTADO DE CUENTA AL 17 DE MAYO DE 2012

CUENTE

[redacted]

Agradecemos su preferencia

Oficina de Inv

CON FUNDAMENTO EN LO DISPUESTO POR EL ARTÍCULO 100 DE LA LEY DE INSTITUCIONES DE CRÉDITO, CERTIFICAMOS QUE LA PRESENTE ES UNA IMPRESIÓN FIEL Y EXACTA QUE CONSTA DE 103 HOJAS, OBTENIDA DEL SISTEMA ÓPTICO DE DIGITALIZACIÓN DE IMÁGENES DEL ARCHIVO DE BANCO NACIONAL DE MÉXICO, S.A., LO QUE SE HACE CONSTAR PARA LOS EFECTOS LEGALES A QUE HAYA LUGAR.

ART.110
FRACC. V,VII
LFTAIP
MOTIVACIÓN 1

ART. 113
FRACC I LFTAIP
MOTIVACION 2

Banamex

1ER	PRIMER
AÑO	AÑO
ANL	ANUALIDAD
ATM	AUTOMATIC TELLER MACHINE
AUB/AUDIOMAT	AUDIOMATICO
AUD E	AUDIOMATICO EMPRESARIAL
AUT	AUTOMATICA/AUTORIZACION
B PER	BANCANET PERSONAL
B PRF	BANCANET PROFESIONAL
BANC	BANCOS
BCA	BANCA
BCDIR	BANCANET DIRECTO
BCNET	BANCANET EMPRESARIAL
BCOS	BANCOS
BENEF	BENEFICIARIO
BESE	BANAMEX EN SU EMPRESA
BANAMEX	BANCO NACIONAL DE MEXICO
BMX/BNM	BANCO NACIONAL DE MEXICO
BNE	BANCANET EMPRESARIAL
BNET	BANCA NET PERSONAL
BONIF	BONIFICACION
C	CAJERO
CH/CHQ	CHEQUE
C FONDOS	CONCENTRACION FONDOS
C/COPIA	CON COPIA
C/TARJ - C/TARJETA	CON TARJETA
CAJ	CAJERO
CBC	CUENTA BALANCE DEBIT
CCB	CALIFORNIA COMMERCE BANK
CERTIF	CERTIFICADO
CF	CONCENTRACION FONDOS
CGO	CARGO
CH. DEV S/FONDOS	CHEQUE DEVUELTO SIN FONDOS
CITI	CITIBANK
CM	CUENTA MAESTRA
COM	COMISION
CON. CH. S/FONDOS	COMISION CHEQUE SIN FONDOS
COMIS/COMS	COMISION
CONCENT	CONCENTRADORA
CONSULT / COMS	CONSULTA (S)
CP	CAJERO PERMANENTE
CR	CENTRO REPARTO
CTA	CUENTA
CTA. M.	CUENTA MAESTRA
CTAS	CUENTAS
CTO	CONTRATO
CTRO	CENTRO
CRED	CREDITO
CUE	CUENTA
CVE	CLAVE
DEB/DEBIT	DEBITO
DEP	DEPOSITO
DEP P/DISPOSICION	DEPOSITO POR DISPOSICION
DEVOL	DEVOLUCION
DEVUEL	DEVUELTA
DF	DISTRITO FEDERAL
DIGIT	DIGITEM
DISP/DIS	DISPOSICION
DLS/DLLS	DOLARES
DOC	DOCUMENTO
DOMI	DOMICILIACION

DOT	DOTACION
EDO	ESTADO
EDO DE CTA	ESTADO DE CUENTA
EFE/EFECTIV	EFECTIVO
ELEC/ELECTR	ELECTRONICA
EMP	EMPRESARIAL
ESP	ESPECIAL
EXI	EXITOSA
EXIT	EXITOSO
EXT	EXTRANJERO
F/PLAZA	FUERA DE PLAZA
FID	FIDUCIARIO
FINS	FONDOS INSUFICIENTES
FIRME/PZA	FIRME PLAZA
FOR	FORANEO
GAT	GANANCIA ANUAL TOTAL
GEN	GENERACION
GOLDC	HORIZONTE BALANCEADO 2
GRACI	GRACIAS
GTOS	GASTOS
HZNDBAS	HORIZONTE BANAMEX BÁ
HORIZONT	FONDO DE DINERO 1 BANAMEX
HORIZNT+	HORIZONTE PLUS
HZNDIA	HORIZONTE BANAMEX DÍ
IDE	IMPUESTO DEPOSITO EFECTIVO
IMP	IMPUESTOS
IMP. MN	IMPORTE MONEDA NACIONAL
IMP. ME	IMPORTE MONEDA EXTRANJERA
IMPTE	IMPORTE
IN FA/INT FALL	INTENTOS FALLIDOS
INCUMPL	INCUMPLIMIENTO
INTER	INTERES
INTB	INTERBANCARIO
INTBCO/INTERBAN	INTERBANCARIO
INST	INSTITUCIONES
INTS	INTERESES
INV/INVS	INVERSION
ISR	IMPUESTO SOBRE LA RENTA
IVA	IMPUESTO VALOR AGREGADO
L. C.	LINEA DE CREDITO
M DIA	MISMO DIA
M.N.	MONEDA NACIONAL
MAGNETIC	MAGNETICO
MED	MEDIO
MEN	MENSUALIDAD
MENS	MENSUAL
MOD	MODALIDAD
MOV	MOVIMIENTO
MOVS/MONTOS	MOVIMIENTOS
NET	BANCANET
No.	NUMERO
NOMI	NOMINA BANAMEX
OPER	OPERACION
PAGOS	PAGOS INTERBANCARIOS
PAQ	PAQUETE
PDTE (S)	PENDIENTE
PEMEX	PETROLEOS MEXICANOS
PEND/PENDIENT	PENDIENTE
PERM	PERMANENTE
PREV AUT	PREVENCION AUTOMATICA
PROG	PROGRAMADO

PROM	PROMEDIO
PTOS	PUNTOS
PYME	PAQUETE PYME
R1	MONTO DESD A 30 MIL
R2	MONTO DE 30 MIL A 50 MIL
R3	MONTO DE 50 MIL EN ADELANTE
REACTIV	REACTIVACION
REC	RECEPCION
RECH	RECHAZADO(A)
REEMB	REEMBOLSO
REF	REFERENCIA
REND	RENDIMIENTOS
REP/REPOS	REPOSICION
REPOSIC	REPOSICION
RESP	RESPALDO
RET	RETIROS
REV	REVOCACION
RFC	REGISTRO FEDERAL DE CONTRIBUYENTES
S.A.R.	SISTEMA ADMINISTRACION RETIRO
SAT	SISTEMA ADMINISTRACION TRIBUTARIA
S.B.C	SALVO BUEN COBRO
S/FON	SIN FONDOS
S/FONDOS	SIN FONDOS
SA	SOCIEDAD ANONIMA
SA DE CV	SOCIEDAD ANONIMA DE CAPITAL VARIABLE
SC	SOCIEDAD CIVIL
SDO	SALDO
SEC	SECUENCIA
SEGBANAMEX	SEGUROS BANAMEX
SER	SERVICIO
SER BCA ELEC	SERVICIO BANCA ELECTRONICA
SERV	SERVICIO/SERVICIOS
SOBRES	SOBREGIRO
SOFOM	SOCIEDAD FINANCIERA OBJETO MULTIPLE
SPEI	SERVICIOS PAGOS ELECTRONICOS INTERBANCARIOS
SPEUA	SISTEMA PAGOS ELECTRONICOS USO AMPLIADO
SUC	SUCURSAL
T	TARJETA
T Y CH	TARJETA Y CHEQUERA
T. D.	TARJETA DEBITO
TAR/TARJ	TARJETA
TB	TARJETAS BANAMEX
TC	TARJETA DE CREDITO
TC	TIPO DE CAMBIO
T. GRA	TASA GRAVABLE
T. EXE	TASA EXENTA
TEF	TRANSFERENCIA ELECTRONICA DE PAGOS
TERC	TERCEROS
TRAS	TRASPASO
TPV	TERMINAL PUNTO VENTA
TXN	TRANSACCION
VENTAN	VENTANILLA
VTO	VENCIMIENTO
X	POR

[redacted]

CON FUNDAMENTO EN LO DISPUESTO POR EL ARTÍCULO 100 DE LA LEY DE INSTITUCIONES DE CRÉDITO, CERTIFICAMOS QUE LA PRESENTE ES UNA IMPRESIÓN FIEL Y EXACTA QUE CONSTA DE 103 HOJAS, OBTENIDA DEL SISTEMA ÓPTICO DE DIGITALIZACIÓN DE IMÁGENES DEL ARCHIVO DE BANCO NACIONAL DE MÉXICO, S.A., LO QUE SE HACE CONSTAR PARA LOS EFECTOS LEGALES A QUE HAYA LUGAR. HOJA 27 DE 103

ART. 110
FRACC. V, VII
LFTAIP
MOTIVACIÓN 1

ART. 113
FRACC I LFTAIP
MOTIVACION 2

Banamex

ESTAR CON BANAMEX ES GANAR

Forma parte del equipo Banamex y GANA siempre.



Por cada **$5,000** que mantengas de saldo promedio durante los meses de mayo, junio y/o julio 2012 participas para

GANAR $1,000,000*

Yo ya estoy con Banamex ¿y tú qué esperas?

Estar con Banamex es ganar, *Permiso SEGOB No. 20120224PS07, Vigencia del 01 de mayo al 31 de julio de 2012. Consulta requisitos, productos participantes, bases de sorteo y restricciones en www.banamex.com/estaresganar

Abre o incrementa tu pagaré desde $25,000 a 35 días y obtén:

11% interés anual en tu quinta renovación

ó

5% en tu segunda renovación

Y como **Cliente Banamex 1**, gana 1 punto adicional.

Ven a nuestras sucursales, ahorra y gana siempre.

facebook.com/banamex | @banamex | youtube.com/banamex

IPAB

Aplica para personas físicas cuyo Pagaré se contrate con cheque de otro banco, transferencia y/o efectivo. No serán elegibles para obtener la tasa de interés promocional las aperturas o incrementos de saldo en Pagaré que provengan de inversiones, cuentas de depósito o cualquier otro instrumento de captación que el cliente mantenga con Banamex. En los primeros periodos la tasa será la vigente en sucursal. La tasa preferente sólo se otorga en la segunda o quinta renovación respectivamente. GAT 2.25% variable antes de impuestos, calculada con un rango de inversión de $10,000 a $99,999 y periodo de 91 días. Consulta condiciones y requisitos de contratación en www.banamex.com Vigencia al 31 de mayo del 2012. YouTube y el logotipo de YouTube son marcas comerciales de Google Inc.

PROCURADURÍA GE
Subprocuradur
Prevención del Del
Oficina

PROCURADURÍA GE
Subprocuraduría
Prevención del Delito y
Oficina de

CON FUNDAMENTO EN LO DISPUESTO POR EL ARTÍCULO 100 DE LA LEY DE INSTITUCIONES DE CRÉDITO, CERTIFICAMOS QUE LA PRESENTE ES UNA IMPRESIÓN FIEL Y EXACTA QUE CONSTA DE 103 HOJAS, OBTENIDA DEL SISTEMA ÓPTICO DE DIGITALIZACIÓN DE IMÁGENES DEL ARCHIVO DE BANCO NACIONAL DE MÉXICO, S.A., LO QUE SE HACE CONSTAR PARA LOS EFECTOS LEGALES A QUE HAYA LUGAR.

ART.110
FRACC. V,VII
LFTAIP
MOTIVACIÓN 1

ART. 113
FRACC I LFTAIP
MOTIVACION 2

~~814~~
~~814~~
814

Banamex

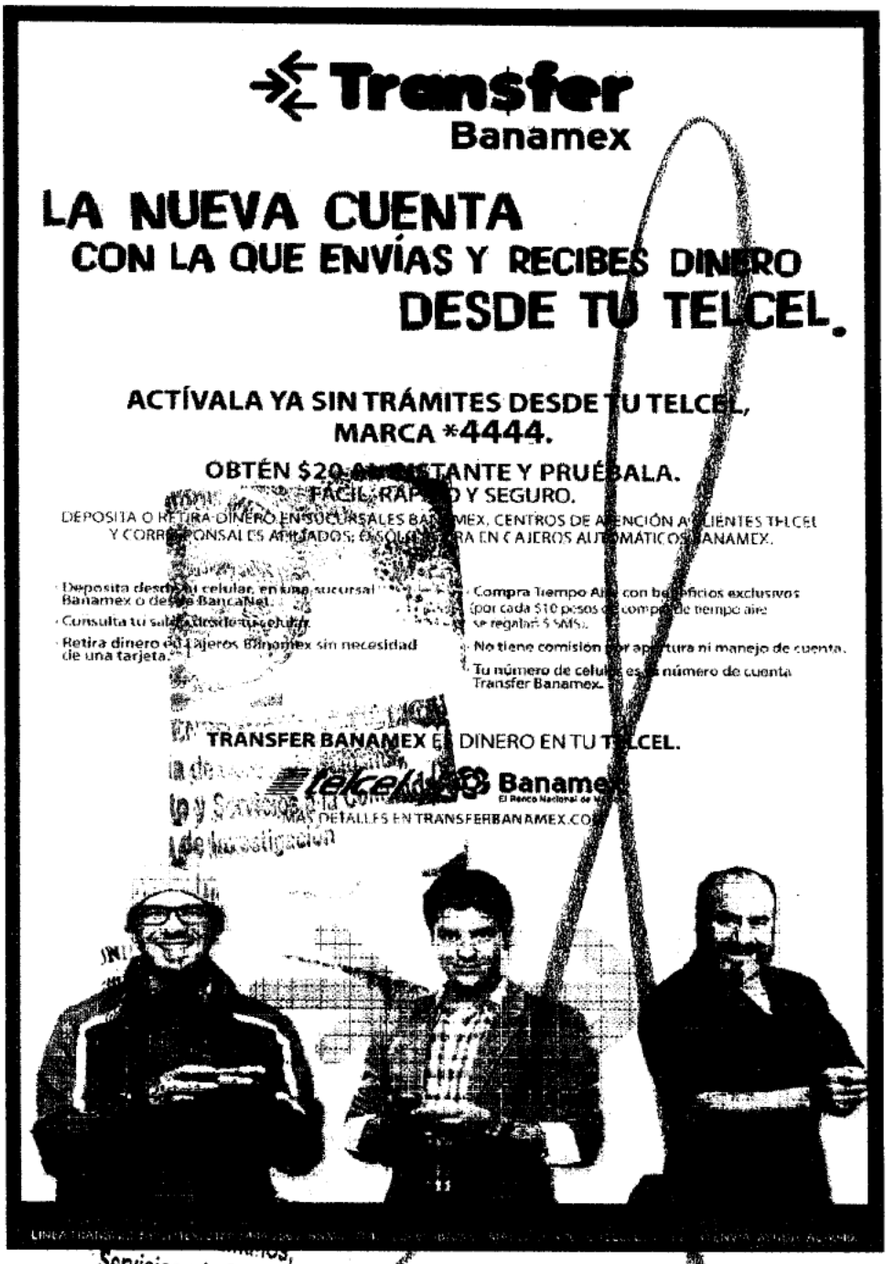

[redacted]

CON FUNDAMENTO EN LO DISPUESTO POR EL ARTÍCULO 100 DE LA LEY DE INSTITUCIONES DE CRÉDITO, CERTIFICAMOS QUE LA PRESENTE ES UNA IMPRESIÓN FIEL Y EXACTA QUE CONSTA DE 103 HOJAS, OBTENIDA DEL SISTEMA ÓPTICO DE DIGITALIZACIÓN DE IMÁGENES DEL ARCHIVO DE BANCO NACIONAL DE MÉXICO, S.A., LO QUE SE HACE CONSTAR PARA LOS EFECTOS LEGALES A QUE HAYA LUGAR. HOJA 29 DE 103

ART.110
FRACC. V,VII
LFTAIP
MOTIVACIÓN 1

ART. 113
FRACC I LFTAIP
MOTIVACION 2

Banamex

¿Quieres ahorrar tu reparto de utilidades sin tocarlo, pero también quieres tener liquidez?



Te sugerimos una combinación fácil y sin riesgo para que hagas rendir tu reparto de utilidades.

1 Para que no tengas todo el dinero en la cuenta, traspasa una parte a tu **Inversión Perfiles**[1], donde puedes depositar y retirar todos los días hábiles[2] y ganas rendimientos diarios.

2 Invierte la parte que no quieras tocar en **Pagaré Banamex**, donde puedes aprovechar una tasa del 11% en la quinta renovación o de 5% en la segunda[4].

Además, el saldo en estas inversiones se considera para que puedas exentar la comisión por manejo de cuenta[5].

Ya cuentas con ellas, sólo tienes que activarlas

- Activa Inversión Perfiles por **BancaNet** o en sucursal con un traspaso de tu
- Abre tu Pagaré en sucursal e indica al ejecutivo que deseas la promoción de 11% o 5%.

PROCURADURÍA GE
Subprocuraduría de
Prevención del Delito y
Oficina de Inv

Tus utilidades son resultado de tu trabajo. Ponlas a trabajar.

[1] **GAT 1.40%** variable antes de impuestos, calculada al 16 de febrero de 2012, sobre un rango de inversión de $1,000 a $9,999 pesos. Para fines informativos y de comparación. Vigencia al 31 de mayo de 2012. Consulta condiciones y requisitos de contratación en www.banamex.com

[2] Horario de operación de lunes a viernes de 9:00 a 16:30 hrs. (en días hábiles hora de la Ciudad de México). Las operaciones realizadas fuera de este horario aplican a las 9:00 hrs. del día hábil siguiente.

[3] **GAT 2.25%** variable antes de impuestos, calculada al 16 de febrero de 2012, sobre un rango de inversión de $10,000 a $99,999 pesos y un periodo de 91 días. Para fines informativos y de comparación. Vigencia al 31 de mayo de 2012. Consulta condiciones y requisitos de contratación en www.banamex.com

[4] La tasa especial aplica para inversiones a partir de $25,000 con plazo de 35 días. Consulta términos y condiciones de la promoción en www.banamex.com

[5] Aplica para el esquema tarifario de pago por operación en cuentas sin dispersión de nómina. El saldo en Inversión Perfiles y/o Pagaré con monto superior a $50,000 se considera para determinar el saldo promedio mensual de la cuenta eje. Si el saldo integrado es mayor al saldo mínimo requerido, se exenta la comisión por manejo de cuenta.

[redacted] CON FUNDAMENTO EN LO DISPUESTO POR EL ARTÍCULO 100 DE LA LEY DE INSTITUCIONES DE CRÉDITO, CERTIFICAMOS QUE LA PRESENTE ES UNA IMPRESIÓN FIEL Y EXACTA QUE CONSTA DE 103 HOJAS, OBTENIDA DEL SISTEMA ÓPTICO DE DIGITALIZACIÓN DE IMÁGENES DEL ARCHIVO DE BANCO NACIONAL DE MÉXICO, S.A., LO QUE SE HACE CONSTAR PARA LOS EFECTOS LEGALES A QUE HAYA LUGAR. HOJA 30 DE 103

ART. 110
FRACC. V,VII
LFTAIP
MOTIVACIÓN 1

ART. 113
FRACC I LFTAIP
MOTIVACION 2

Banamex

NUESTRO COMPROMISO ES MANTENERTE INFORMADO

[redacted]

AL DE LA REPÚBLICA
erechos Humanos,
vicios a la Comunidad
stigación

CON FUNDAMENTO EN LO DISPUESTO POR EL ARTÍCULO 100 DE LA L[redacted]S DE CRÉDITO, CERTIFICAMOS QUE LA PRESENTE ES UNA IMPRESIÓN FIEL Y EXACTA QUE CONSTA DE 103 HOJAS, OBTENIDA DEL SISTEMA ÓPTICO DE DIGITALIZACIÓN DE IMÁGENES DEL ARCHIVO DE BANCO NACIONAL DE MÉXICO, S.A., LO QUE SE HACE CONSTAR PARA LOS EFECTOS LEGALES A QUE HAYA LUGAR. HOJA 31 DE 103

ART.110
FRACC. V,VII
LFTAIP
MOTIVACIÓN 1

ART. 113
FRACC I LFTAIP
MOTIVACION 2

Banamex

7

[redacted]

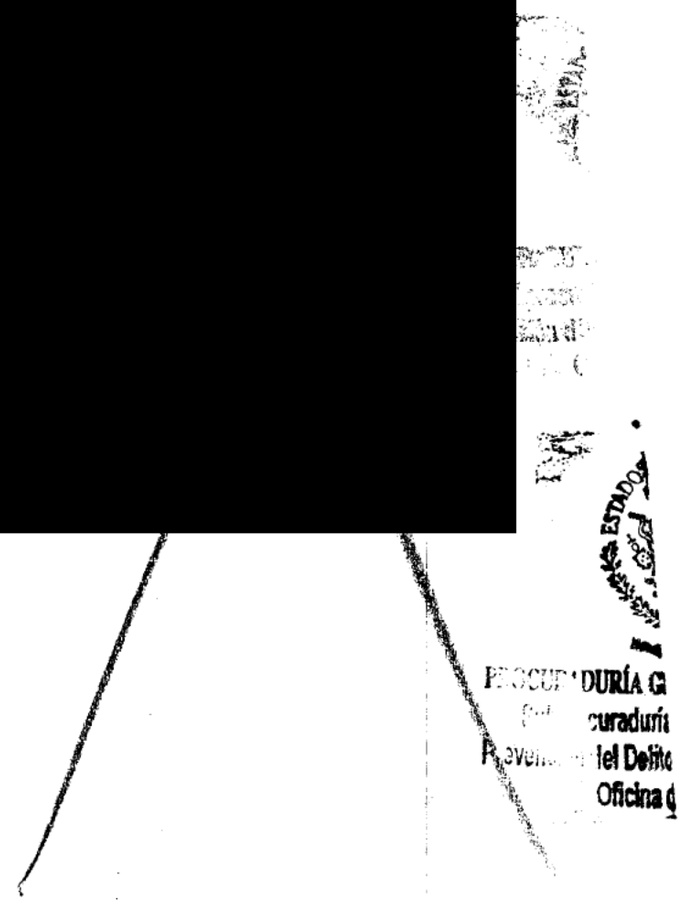

CON FUNDAMENTO EN LO DISPUESTO POR EL ARTÍCULO 100 DE LA LEY DE INSTITUCIONES DE CRÉDITO, CERTIFICAMOS QUE LA PRESENTE ES UNA IMPRESIÓN FIEL Y EXACTA QUE CONSTA DE 103 HOJAS, OBTENIDA DEL SISTEMA ÓPTICO DE DIGITALIZACIÓN DE IMÁGENES DEL ARCHIVO DE BANCO NACIONAL DE MÉXICO, S.A., LO QUE SE HACE CONSTAR PARA LOS EFECTOS LEGALES A QUE HAYA LUGAR. HOJA 32 DE 103

ART.110
FRACC. V,VII
LFTAIP
MOTIVACIÓN 1

ART. 113
FRACC I LFTAIP
MOTIVACION 2

~~820~~
~~816~~
816

[redacted]

...cios a la Comunidad
e Investigación



CON FUNDAMENTO EN LO DISPUESTO POR EL ARTÍCULO 100 DE LA [redacted]ES DE CRÉDITO, CERTIFICAMOS QUE LA PRESENTE ES UNA IMPRESIÓN FIEL Y EXACTA QUE CONSTA DE 103 HOJAS, OBTENIDA DEL SISTEMA ÓPTICO DE DIGITALIZACIÓN DE IMÁGENES DEL ARCHIVO DE BANCO NACIONAL DE MÉXICO, S.A., LO QUE SE HACE CONSTAR PARA LOS EFECTOS LEGALES A QUE HAYA LUGAR. HOJA 33 DE 103

ART.110
FRACC. V,VII
LFTAIP
MOTIVACIÓN 1

ART. 113
FRACC I LFTAIP
MOTIVACION 2

[redacted]

Subprocuraduría de l
Prevención del Delito y Se
Oficina de Inv

CON FUNDAMENTO EN LO DISPUESTO POR EL ARTÍCULO 100 DE LA LEY DE INSTITUCIONES DE CRÉDITO, [redacted] CERTIFICAMOS QUE LA PRESENTE ES UNA IMPRESIÓN FIEL Y EXACTA QUE CONSTA DE 103 HOJAS, OBTENIDA DEL SISTEMA ÓPTICO DE DIGITALIZACIÓN DE IMÁGENES DEL ARCHIVO DE BANCO NACIONAL DE MÉXICO, S.A., LO QUE SE HACE CONSTAR PARA LOS EFECTOS LEGALES A QUE HAYA LUGAR.

ART.110
FRACC. V,VII
LFTAIP
MOTIVACIÓN 1

ART. 113
FRACC I LFTAIP
MOTIVACION 2

817
817
817

[redacted]

Agradecemos su preferencia

AL DE LA REPÚBLICA
Derechos Humanos,
ervicios a la Comunidad
vestigación

DOS MEXICANOS

L DE LA REPÚBLICA
erechos Humanos,
rvicios a la Comunidad
estigación

[redacted]

CON FUNDAMENTO EN LO DISPUESTO POR EL ARTÍCULO 100 DE LA LEY DE INSTITUCIONES DE CRÉDITO, CERTIFICAMOS QUE LA PRESENTE ES UNA IMPRESIÓN FIEL Y EXACTA QUE CONSTA DE 103 HOJAS, OBTENIDA DEL SISTEMA ÓPTICO DE DIGITALIZACIÓN DE IMÁGENES DEL ARCHIVO DE BANCO NACIONAL DE MÉXICO, S.A., LO QUE SE HACE CONSTAR PARA LOS EFECTOS LEGALES A QUE HAYA LUGAR. HOJA 35 DE 103

ART.110
FRACC. V,VII
LFTAIP
MOTIVACIÓN 1

ART. 113
FRACC I LFTAIP
MOTIVACION 2

Banamex

7

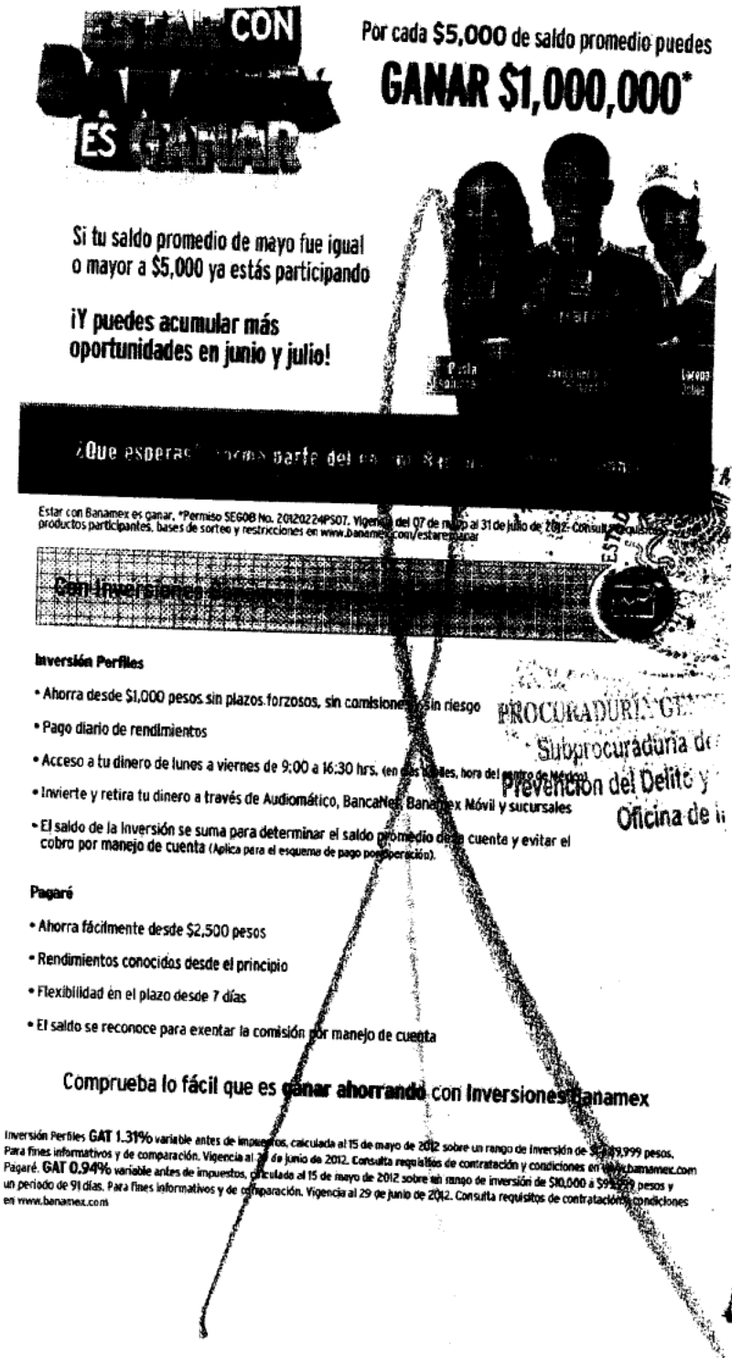

CON FUNDAMENTO EN LO DISPUESTO POR EL ARTÍCULO 100 DE LA LEY DE INSTITUCIONES DE CRÉDITO, CERTIFICAMOS QUE LA PRESENTE ES UNA IMPRESIÓN FIEL Y EXACTA QUE CONSTA DE 103 HOJAS, OBTENIDA DEL SISTEMA ÓPTICO DE DIGITALIZACIÓN DE IMÁGENES DEL ARCHIVO DE BANCO NACIONAL DE MÉXICO, S.A., LO QUE SE HACE CONSTAR PARA LOS EFECTOS LEGALES A QUE HAYA LUGAR. HOJA 36 DE 103

ART. 110
FRACC. V, VII
LFTAIP
MOTIVACIÓN 1

ART. 113
FRACC I LFTAIP
MOTIVACION 2

~~822~~
~~818~~
818

Banamex

Conoce los beneficios de tu **cuenta de Nómina Banamex.**

- **Crédito Nómina Banamex:** Te prestamos hasta 12 meses de tu sueldo o hasta $500,000 sin comisión anual y sin comisión por apertura *.
- **Tarjeta de Crédito Clásica con Beneficios Especiales**[1]. Anualidad Gratis y Tasa Promocional del 28%[2]. **Anualidad Gratis en tus Tarjetas de Crédito al inscribirte al Programa Paquete Banamex**[3].
- **Nómina Segura:** Te garantiza un ingreso mensual por un año para tu familia en caso de que faltes, contrátalo desde $25 pesos mensuales[4].

Solicítalos en tu Sucursal Banamex más cercana.

Para mayor información llama al 01 800 021 2345 ó al 1226 2639 de la Cd. de México, Guadalajara y Monterrey.

* (CAT) PROMEDIO **31.9%** sin IVA. Tasa fija. Para fines informativos y de comparación. Calculado al 30 de abril de 2012.
1) Esta Tarjeta aplica únicamente para Clientes con Invitación. 2) Tasa anual promocional TIIE + 24 puntos. Para obtener y mantener la tasa promocional y la comisión anual gratis es necesario cumplir con las siguientes condiciones: a) Deberás recibir el pago de tu Nómina en tu cuenta Banamex (TEF); b) Utilizar la Tarjeta al menos una vez al mes; c) Estar al corriente con los pagos de la Tarjeta de Crédito; d) Mantener domiciliado el pago de la Tarjeta de Crédito a la cuenta [illegible]a. En caso de no cumplir con las condiciones, la tasa regresará a lo estipulado en el contrato y se [illegible] la comisión [illegible]tiva. Costo Anual Total (CAT) de la promoción por domiciliar el pago de la Tarjeta Clásica 33.0% sin IVA [illegible] variable. CAT PROMEDIO [illegible].2% sin IVA. Tasa de interés promedio ponderada anual 35.9%. Comisión anual $600 sin IVA. Tasa [illegible]. Para fines informativos y de comparación. Calculado al 22 de marzo de 2012.
3) Consulta términos, condiciones y tarjetas [illegible] en el Programa Paquete Banamex en banamex.com/[illegible]mos/paquete/demo/paquete.htm CAT PROMEDIO de la promoción de empaque [illegible] para Oro **40.4%** sin IVA. Tasa de interés promedio ponderada 34.4%. Para Clásica **41.3%** sin IVA. Tasa de interés promedio [illegible] 35.1% Para B smart **42.2%** sin IVA. Tasa de interés promedio ponderada 35.7%. Tasa variable. Para fines informativos y de [illegible]. Calculado al 31 de enero de 2012. Las tarjetas de crédito referidas son productos ofrecidos por Tarjetas Banamex S.A. de C.V. [illegible], sociedad financiera de objeto múltiple que para su constitución y operación con tal carácter no requiere autorización de la [illegible]. 4) Sujeto a las condiciones generales de la póliza vigente. Créditos sujetos a aprobación. Consulta condiciones, comisiones y requisitos de contratación en www.banamex.com

Recuerda que por ser cliente Nómina Banamex:

¡Con Seguros Banamex [illegible] tranquilidad!

Contrata tu Seguro de Hogar [illegible] y llévate al instante un kit de cómputo que contiene: memoria USB, mouse pad y mouse inalámbrico. Y además, por ser cliente Nómina Banamex participa para ganar una laptop Sony VAIO.

Contrata hoy en sucursales Banamex. Para más información llama al 01 800 832 7696 sin costo o al 52695 344 del D.F.

www.segurosbanamex.com

Aplica condiciones generales del seguro. Promoción válida del 7 de mayo al 9 de julio de 2012 o hasta agotar existencias. Consulta bases de la promoción en www.segurosbanamex.com Responsable de la promoción Banco Nacional de México, S.A. 1. Con pago semestral o anual.

A través del crédito podemos alcanzar un objetivo inmediato cuyo costo se sufraga en otro momento. Recuerda que un crédito utilizado con responsabilidad es una herramienta financiera que contribuye con la consolidación y crecimiento de tu patrimonio.

¿Quieres saber más sobre el Crédito?
Llama al Centro de Atención Personalizada (CAP) Saber Cuenta
1226 8833 (D.F.) y 01 800 827 [illegible] (resto del país)
Lunes a viernes de 8:00 a 22:00 horas

Educación Financiera
Banamex

Fiscalía de Derechos Humanos, Delito y Servicios a la Comunidad
Fiscalía de Investigación

[redacted]

CON FUNDAMENTO EN LO DISPUESTO POR EL ARTÍCULO 100 DE LA LEY DE INSTITUCIONES DE CRÉDITO, CERTIFICAMOS QUE LA PRESENTE ES UNA IMPRESIÓN FIEL Y EXACTA QUE CONSTA DE 103 HOJAS, OBTENIDA DEL SISTEMA ÓPTICO DE DIGITALIZACIÓN DE IMÁGENES DEL ARCHIVO DE BANCO NACIONAL DE MÉXICO, S.A., LO QUE SE HACE CONSTAR PARA LOS EFECTOS LEGALES A QUE HAYA LUGAR.

ART.110
FRACC. V,VII
LFTAIP
MOTIVACIÓN 1

ART. 113
FRACC I LFTAIP
MOTIVACION 2

Banamex



ESTADOS UNIDOS MEXICANOS
PROCURADURÍA GENERAL DE L
Subprocuraduría de Derechos
Prevención del Delito y Servicios
Oficina de Investigac

CON FUNDAMENTO EN LO DISPUESTO POR EL ARTÍCULO 100 DE LA LEY DE INSTITUCIONES DE CRÉDITO, CERTIFICAMOS QUE LA PRESENTE ES UNA IMPRESIÓN FIEL Y EXACTA QUE CONSTA DE 103 HOJAS, OBTENIDA DEL SISTEMA ÓPTICO DE DIGITALIZACIÓN DE IMÁGENES DEL ARCHIVO DE BANCO NACIONAL DE MÉXICO, S.A., LO QUE SE HACE CONSTAR PARA LOS EFECTOS LEGALES A QUE HAYA LUGAR. HOJA 38 DE 103

ART.110
FRACC. V,VII
LFTAIP
MOTIVACIÓN 1

ART. 113
FRACC I LFTAIP
MOTIVACION 2

Banamex

823
819
819

Glosario

1ER	PRIMER	DOT	DOTACION	PROM	PROMEDIO
A¥O	AÑO	EDO	ESTADO	PTOS	PUNTOS
ANL	ANUALIDAD	EDO DE CTA	ESTADO DE CUENTA	PYME	PAQUETE PYME
ATM	AUTOMATIC TELLER MACHINE	EFE/EFECTIV	EFECTIVO	R1	MONTO DE 0 A 30 MIL
AUD/AUDIOMAT	AUDIOMATICO	ELEC/ELECTR	ELECTRONICA	R2	MONTO DE 30 MIL A 50 MIL
AUD E	AUDIOMATICO EMPRESARIAL	EMP	EMPRESARIAL	R3	MONTO DE 50 MIL EN ADELANTE
AUT	AUTOMATICA/AUTORIZACION	ESP	ESPECIAL	REACTIV	REACTIVACION
B PER	BANCANET PERSONAL	EXI	EXITOSA	REC	RECEPCION
B PRF	BANCANET PROFESIONAL	EXIT	EXITOSO	RECH	RECHAZADO(A)
BANC	BANCOS	EXT	EXTRANJERO	REEMB	REEMBOLSO
BCA	BANCA	F/PLAZA	FUERA DE PLAZA	REF	REFERENCIA
BCDIR	BANCANET DIRECTO	FID	FIDUCIARIO	REND	RENDIMIENTOS
BCNET	BANCANET EMPRESARIAL	FINS	FONDOS INSUFICIENTES	REP/REPOS	REPOSICION
BCOS	BANCOS	FIRME/PZA	FIRME PLAZA	REPOSIC	REPOSICION
BENEF	BENEFICIARIO	FOR	FORANEO	RESP	RESPALDO
BESE	BANAMEX EN SU EMPRESA	GAT	GANANCIA ANUAL TOTAL	RET	RETIROS
BANAMEX	BANCO NACIONAL DE MEXICO	GE	GENERACION	REV	REVOCACION
BNX/BNM	BANCO NACIONAL DE MEXICO	GOES2	HORIZONTE BALANCEADOS 2	RFC	REGISTRO FEDERAL DE CONTRIBUYENTES
BNE	BANCANET EMPRESARIAL	GRACI	GRACIAS		
BNET	BANCA NET PERSONAL	GTOS	GASTOS	S.A.R.	SISTEMA ADMINISTRACION RETIRO
BONIF	BONIFICACION	HZNDMAS	HORIZONTE BANAMEX UNO	SAT	SISTEMA ADMINISTRACION TRIBUTARIA
C	CAJERO P	HORIZONT	FONDO DE DINERO T BANAMEX		
CH/CHQ	CHEQUE	HORIZNT+	HORIZONTE PLUS	S.B.C	SALVO BUEN COBRO
C FONDOS	CONCENTRACION FONDOS	HZDIA	HORIZONTE BANAMEX DOS	S/FON	SIN FONDOS
C/COPIA	CON COPIA	IDE	IMPUESTO DEPOSITO EFECTIVO	S/FONDOS	SIN FONDOS
C/TARJ - C/TARJETA	CON TARJETA	IMP	IMPUESTOS	SA	SOCIEDAD ANONIMA
CAJ	CAJERO A	IMP. MN	IMPORTE MONEDA NACIONAL	SA DE CV	SOCIEDAD ANONIMA DE CAPITAL VARIABLE
CBC	CUENTA BALANCE CERO	IMP. ME	IMPORTE MONEDA EXTRANJERA		
CCB	CALIFORNIA COMMERCE BANK	IMPTE	IMPORTE	SC	SOCIEDAD CIVIL
CERTIF	CERTIFICADO	INT FA/INT FALL	INTENTOS FALLIDOS	SDO	SALDO
CF	CONCENTRACION FONDOS	INCUMPL	INCUMPLIMIENTO	SEC	SECUENCIA
CGO	CARGO	INT	INTERES	SEGBANAMEX	SEGUROS BANAMEX
CH. DEV S/FONDOS	CHEQUE DEVUELTO SIN FONDOS	INTB	INTERBANCARIO	SER	SERVICIO
CITI	CITIDIRECT	INTBCO/INTERBAN	INTERBANCARIO	SER BCA ELEC	SERVICIO BANCA ELECTRONICA
CM	CUENTA MAESTRA	INST	INSTITUCIONES	SERV	SERVICIO/SERVICIOS
COM	COMISION	INTS	INTERESES	SOBREG	SOBREGIRO
COM. CH. S/FONDOS	COMISION CHEQUE SIN FONDOS	INV/INVS	INVERSION	SOFOM	SOCIEDAD FINANCIERA OBJETO MULTIPLE
COMIS/COMS	COMISION	ISR	IMPUESTO SOBRE LA RENTA		
CONCENT	CONCENTRADORA	IVA	IMPUESTO VALOR AGREGADO	SPEI	SERVICIOS PAGOS ELECTRONICOS INTERBANCARIOS
CONSULT / COMS	CONSULTA (S)	L. C.	LINEA DE CREDITO		
CP	CAJERO PERMANENTE	M DIA	MISMO DIA	SPEUA	SISTEMA PAGOS ELECTRONICOS USO AMPLIADO
CR	CENTRO REPORTO	M.N.	MONEDA NACIONAL		
CTA	CUENTA	MA/MAGNE	MAGNETICO	SUC	SUCURSAL
CTA. M.	CUENTA MAESTRA	MED	MEDIO	T	TARJETA
CTAS	CUENTAS	MEN	MENSUALIDAD	T Y CH	TARJETA Y CHEQUERA
CTO	CONTRATO	MENS	MENSUAL	T. D.	TARJETA DEBITO
CTRO	CENTRO	MOD	MODALIDAD	TAR/TARJ	TARJETA
CRED	CREDITO	MOV	MOVIMIENTO	TB	TARJETAS BANAMEX
CUE	CUENTA	MOVS/MONTOS	MOVIMIENTOS	TC	TARJETA DE CREDITO
CVE	CLAVE	NET	BANCANET	TC	TIPO DE CAMBIO
DEB/DEBT	DEBITO	NO	NUMERO	T. GRA	TASA GRAVABLE
DEP	DEPOSITO	NOMI	NOMINA BANAMEX	T. EXE	TASA EXENTA
DEP P/DISPOSICION	DEPOSITO POR DISPOSICION	OPER	OPERACION	TEF	TRANSFERENCIA ELECTRONICA DE PAGOS
DEVOL	DEVOLUCION	PAGOS	PAGOS INTERBANCARIOS		
DEVUEL	DEVUELTO	PAQ	PAQUETE	TERC	TERCEROS
DF	DISTRITO FEDERAL	PDTE (S)	PENDIENTE	TRAS	TRASPASO
DIGIT	DIGITAL	PEMEX	PETROLEOS MEXICANOS	TPV	TERMINAL PUNTO VENTA
DISP/DIS	DISPOSICION	PENDIENTERT	PENDIENTE	TXN	TRANSACCION
DLS/DLLS	DOLARES	PERM	PERMANENTE	VENTAN	VENTANILLA
DOC	DOCUMENTO	PREV AUT	PREVENCION AUTOMATICA	VTO	VENCIMIENTO
DOMI	DOMICILIACION	PROG	PROGRAMADO	X	POR

[redacted]

CON FUNDAMENTO EN LO DISPUESTO POR EL ARTÍCULO 100 DE LA LEY DE INSTITUCIONES DE CRÉDITO, CERTIFICAMOS QUE LA PRESENTE ES UNA IMPRESIÓN FIEL Y EXACTA QUE CONSTA DE 103 HOJAS, OBTENIDA DEL SISTEMA ÓPTICO DE DIGITALIZACIÓN DE IMÁGENES DEL ARCHIVO DE BANCO NACIONAL DE MÉXICO, S.A., LO QUE SE HACE CONSTAR PARA LOS EFECTOS LEGALES A QUE HAYA LUGAR. HOJA 39 DE 103

ART.110
FRACC. V,VII
LFTAIP
MOTIVACIÓN 1

ART. 113
FRACC I LFTAIP
MOTIVACION 2

[redacted]

CON FUNDAMENTO EN LO DISPUESTO POR EL ARTÍCULO 100 DE LA LEY DE INSTITUCIONES DE CRÉDITO, CERTIFICAMOS QUE LA PRESENTE ES UNA IMPRESIÓN FIEL Y EXACTA QUE CONSTA DE 103 HOJAS, OBTENIDA DEL SISTEMA ÓPTICO DE DIGITALIZACIÓN DE IMÁGENES DEL ARCHIVO DE BANCO NACIONAL DE MÉXICO, S.A., LO QUE SE HACE CONSTAR PARA LOS EFECTOS LEGALES A QUE HAYA LUGAR.

ART.110
FRACC. V,VII
LFTAIP
MOTIVACIÓN 1

ART. 113
FRACC I LFTAIP
MOTIVACION 2

827
826
820

[redacted]

CON FUNDAMENTO EN LO DISPUESTO POR EL ARTÍCULO 100 DE LA LEY DE INSTITUCIONES DE CRÉDITO, CERTIFICAMOS QUE LA PRESENTE ES UNA IMPRESIÓN FIEL Y EXACTA QUE CONSTA DE 103 HOJAS, OBTENIDA DEL SISTEMA ÓPTICO DE DIGITALIZACIÓN DE IMÁGENES DEL ARCHIVO DE BANCO NACIONAL DE MÉXICO, S.A., LO QUE SE HACE CONSTAR PARA LOS EFECTOS LEGALES A QUE HAYA LUGAR. HOJA 41 DE 103

ART.110
FRACC. V,VII
LFTAIP
MOTIVACIÓN 1

ART. 113
FRACC I LFTAIP
MOTIVACION 2

Banamex

ESTADO DE CUENTA AL 17 DE JULIO DE 2012

[redacted]

Agradecemos su preferencia

CON FUNDAMENTO EN LO DISPUESTO POR EL ARTÍCULO 100 DE LA [redacted] DE INSTITUCIONES DE CRÉDITO, CERTIFICAMOS QUE LA PRESENTE ES UNA IMPRESIÓN FIEL Y EXACTA QUE CONSTA DE 103 HOJAS, OBTENIDA DEL SISTEMA ÓPTICO DE DIGITALIZACIÓN DE IMÁGENES DEL ARCHIVO DE BANCO NACIONAL DE MÉXICO, S.A., LO QUE SE HACE CONSTAR PARA LOS EFECTOS LEGALES A QUE HAYA LUGAR.

ART.110
FRACC. V,VII
LFTAIP
MOTIVACIÓN 1

ART. 113
FRACC I LFTAIP
MOTIVACION 2

~~825~~
~~821~~
821

Banamex

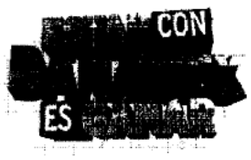

Por cada $5,000 de saldo promedio puedes

GANAR $1,000,000*



Si tu saldo promedio de mayo y junio fue igual o mayor a $5,000 ya estás participando

¡Y puedes acumular más oportunidades en julio!

¿Qué [illegible] forma parte del equipo Banamex y GANA siempre.

Estar con Banamex [illegible] Permiso SEGOB No. 20120224PS07. Vigencia del 07 de mayo al 31 de julio de 2012. Consulta requisitos, productos participantes, bases de sorteo y restricciones en www.banamex.com/estaresganar

Abre o incrementa tu **Pagaré** a 35 días, desde $25,000 y obtén:

11% interés anual en tu quinta renovación

Además, como Cliente Banamex 1, gana 1% adicional.

Ven y ahorra con nosotros.

facebook.com/banamex | @banamex | youtube.com/banamex

Aplica para personas físicas y personas físicas con actividad empresarial cuyo Pagaré se contrate con cheque de otro banco, transferencia y/o efectivo. No serán elegibles para obtener la tasa de interés promocional las aperturas o incrementos que provengan de Inversión Integral o Inversión Perfiles, Depósitos a Plazo, Inversión Inteligente, Fondos de Inversión, cuentas de depósito o cualquier otro instrumento de captación que el cliente mantenga con Banamex. En los primeros periodos la tasa será la vigente en sucursal. La tasa preferente sólo se otorga en la quinta renovación. CAT 3.20% variable antes de impuestos, calculada al 31 de mayo del 2012 sobre un rango de inversión de $10,000 a $99,999 y periodo de 180 días. Vigencia al 30 de septiembre del 2012. Consulta condiciones y requisitos de contratación en www.banamex.com YouTube y el logotipo de YouTube son marcas comerciales de Google Inc.

IPAB

- Ahorra desde $1,000 pesos sin plazos forzosos, sin comisiones y sin riesgo
- Pago diario de rendimientos
- Acceso a tu dinero de lunes a viernes de 9:00 a 16:30 hrs. (en días hábiles, hora del centro de México. Las operaciones realizadas después de este horario, se aplican a las 9:00 hrs. del día hábil siguiente)
- Invierte y retira tu dinero a través de Audiomático, BancaNet, Banamex Móvil y sucursales
- El saldo de la Inversión se suma para determinar el saldo promedio de la cuenta y evitar el cobro por manejo de cuenta (Aplica para el esquema de pago por operación).

Comprueba lo fácil que es **ganar ahorrando.**

Inversión Perfiles CAT 1.22% variable antes de impuestos, calculada al 7 de junio de 2012 sobre un rango de inversión de $1 a $9,999 pesos. Para fines informativos y de comparación. Vigencia al 31 de julio de 2012. Consulta requisitos de contratación y condiciones en www.banamex.com

CON FUNDAMENTO EN LO DISPUESTO POR EL ARTÍCULO 100 DE LA LEY DE INSTITUCIONES DE CRÉDITO, CERTIFICAMOS QUE LA PRESENTE ES UNA IMPRESIÓN FIEL Y EXACTA QUE CONSTA DE 103 HOJAS, OBTENIDA DEL SISTEMA ÓPTICO DE DIGITALIZACIÓN DE IMÁGENES DEL ARCHIVO DE BANCO NACIONAL DE MÉXICO, S.A., LO QUE SE HACE CONSTAR PARA LOS EFECTOS LEGALES A QUE HAYA LUGAR. HOJA 43 DE 103

ART.110
FRACC. V,VII
LFTAIP
MOTIVACIÓN 1

ART. 113
FRACC I LFTAIP
MOTIVACION 2

Banamex

Conoce los beneficios de tu cuenta de Nómina Banamex:

Crédito Nómina Banamex: Te prestamos hasta 12 meses de tu sueldo o hasta $500,000 sin comisión anual y sin comisión por apertura*.

Tarjeta de Crédito Clásica con Beneficios Especiales [1]. Anualidad Gratis y Tasa Promocional del 28%[2]

Anualidad Gratis en tus Tarjetas de Crédito al inscribirte al Programa Paquete Banamex [3].

Nómina Segura: Te garantiza un ingreso mensual durante un año para tu familia en caso de que faltes, contrátalo desde $25 pesos mensuales [4].

Solicítalos en tu sucursal Banamex más cercana.

Para mayor información llama al 01800 021 2345 ó al 1226 2639 de la Cd. de México, Guadalajara y Monterrey.

*CAT PROMEDIO 31.9% sin IVA. Tasa Fija. Para fines informativos y de comparación. Calculado al 30 de Mayo 2012.

1) Esta Tarjeta aplica únicamente para Clientes con Invitación. 2) Tasa anual promocional TIIE + 24 puntos. Para obtener y mantener la tasa promocional y la comisión anual gratis es necesario cumplir con las siguientes condiciones: a) Recibir el pago de tu Nómina en tu cuenta Banamex (TEF). b) Utilizar la Tarjeta al menos una vez al mes. c) Estar al corriente con los pagos de la Tarjeta de Crédito. d) Mantener domiciliado el pago de la Tarjeta de Crédito a la cuenta de Nómina. En caso de no cumplir con las condiciones, la tasa regresará a lo estipulado en el contrato y se cobrará la comisión anual respectiva. Costo Anual Total (CAT) de la promocion por domiciliar el pago de la Tarjeta Clásica **33.0%** sin IVA. Tasa variable. **CAT PROMEDIO 49.2%** sin IVA. Tasa de interés promedio ponderada anual **35.9%**. Comisión anual $600 sin IVA. Tasa variable. Para fines informativos y de comparación. Calculado al 22 de marzo de 2012. 3) Consulta términos, condiciones y tarjetas participantes en el Programa Paquete Banamex en banamex.com/demos/paquete/demo_paquete.htm CAT PROMEDIO de la promoción de empaquetamiento para Oro **31.4%** sin IVA. Tasa de interés promedio ponderada **34.4%** Para Clásica **41.3%** sin IVA. Tasa de interés promedio ponderada **35.1%** Para B smart **42.2%** sin IVA. Tasa de interés promedio ponderada **35.7%**. Tasa variable. Para fines informativos y de comparación. Calculado al 31 de enero de 2012.

Las tarjetas de crédito referidas son productos ofrecidos por Tarjetas Banamex, S.A. de C.V. SOFOM. E.R., sociedad financiera de objeto múltiple que para su constitucion y operación con tal carácter no requiere autorización de la S.H.C.P

4) Aplican condiciones generales de la póliza.

Créditos sujetos a aprobación. Consulta condiciones, comisiones y requisitos de contratación en www.banamex.com

Recuerda, que por ser cliente **Nómina Banamex:**

Disfruta todos los beneficios que Banamex te ofrece con tu Cuenta de Nómina y

- Consulta tu estado de cuenta, saldos y movimientos
- Paga tu tarjeta de crédito, servicios, impuestos y créditos de forma ágil
- Transfiere dinero entre cuentas propias, de terceros o de otros bancos
- Administra tus tarjetas, chequeras, Afore e inversiones

¡Esto y mucho más SIN COSTO!

Contrátala cuanto antes, acude a tu Sucursal Banamex más cercana con una identificación oficial vigente y ¡Listo!

Soñar es fácil.
El reto está en trazar el camino para hacer realidad nuestros sueños: planea, establece tus metas financieras, prioriza y define la cantidad de dinero y el tiempo que necesitas para lograrlas.

¿Quieres orientación para hacer tu planeación financiera?
Llama al Centro de Atención Personalizada (CAP) Saber Cuenta, 12 26 88 33 (D.F.) y 01 800 827 22 23 (resto del país).
Lunes a viernes de 8:00 a 22:00 horas.

Educación Financiera
Banamex

PROCURADURÍA GENERAL DE LA REPÚBLICA
Subprocuraduría
Prevención del Delito
ESTADOS UNIDOS

[redacted]

CON FUNDAMENTO EN LO DISPUESTO POR EL ARTÍCULO 100 DE LA LEY DE INSTITUCIONES DE CRÉDITO, CERTIFICAMOS QUE LA PRESENTE ES UNA IMPRESIÓN FIEL Y EXACTA QUE CONSTA DE 103 HOJAS, OBTENIDA DEL SISTEMA ÓPTICO DE DIGITALIZACIÓN DE IMÁGENES DEL ARCHIVO DE BANCO NACIONAL DE MÉXICO, S.A., LO QUE SE HACE CONSTAR PARA LOS EFECTOS LEGALES A QUE HAYA LUGAR. HOJA 44 DE 103

ART. 110
FRACC. V,VII
LFTAIP
MOTIVACIÓN 1

ART. 113
FRACC I LFTAIP
MOTIVACION 2

Banamex

Disfruta esta temporada de forma segura

y para que sea la mejor,
te damos algunas recomendaciones:

Usa tu **Tarjeta de Débito con Chip** para pagar tus compras, es más seguro que el efectivo. Si aún no cuentas con ella, acude a tu sucursal y solicítala **sin costo.**

Con tu **Tarjeta de Débito con Chip** puedes:

- Disponer de efectivo y consultar tu saldo en Cajeros Automáticos.
- Realizar tus compras en más de 35 millones de comercios en el mundo.
- Disponer de efectivo en tiendas de autoservicio y comercios participantes.



Incrementa tu seguridad utilizando tu tarjeta con Chip.

Si viajas al extranjero, para que puedas usar tu **Tarjeta Banamex**, es necesario registrarla en el servicio de **Aviso de Viaje.**

Llama al **01 800 36 VIAJA (84252)** o visita **www.banamex.com/avisodeviaje**

Por seguridad, las Tarjetas Banamex se encuentran desactivadas para uso en el extranjero.



Evita contratiempos y disfruta de tu viaje.

Protege tus recursos con el servicio de **Chequera Protegida Banamex.**

El servicio de **Chequera Protegida** te ofrece **sin costo:**

- Evitar el cobro de cheques que no hayas autorizado
- Mayor control y seguridad en el manejo de tus recursos
- Activar tus cheques a través de Audiomático, BancaNet o sucursal

Contrátalo **sin costo** en Audiomático o en sucursal

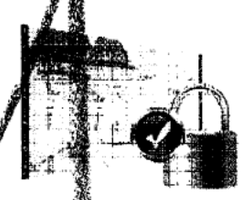

Protege tus recursos con Chequera Protegida.

Aprovecha estos beneficios para que tus vacaciones sean inolvidables.

Consulta condiciones, comisiones y requisitos de contratación en www.banamex.com

[redacted]

CON FUNDAMENTO EN LO DISPUESTO POR EL ARTÍCULO 100 DE LA LEY DE INSTITUCIONES DE CRÉDITO, CERTIFICAMOS QUE LA PRESENTE ES UNA IMPRESIÓN FIEL Y EXACTA QUE CONSTA DE 103 HOJAS, OBTENIDA DEL SISTEMA ÓPTICO DE DIGITALIZACIÓN DE IMÁGENES DEL ARCHIVO DE BANCO NACIONAL DE MÉXICO, S.A., LO QUE SE HACE CONSTAR PARA LOS EFECTOS LEGALES A QUE HAYA LUGAR. HOJA 45 DE 103

ART.110
FRACC. V,VII
LFTAIP
MOTIVACIÓN 1

ART. 113
FRACC I LFTAIP
MOTIVACION 2

Banamex



Llegar más lejos, vigencia del 2 de julio al 15 de agosto de 2012, monto mínimo de compra $50 pesos. Consulta requisitos, productos participantes, bases de la promoción y restricciones en www.banamex.com/llegarmaslejos

[redacted]

CON FUNDAMENTO EN LO DISPUESTO POR EL ARTÍCULO 100 DE LA LEY DE INSTITUCIONES DE CRÉDITO, CERTIFICAMOS QUE LA PRESENTE ES UNA IMPRESIÓN FIEL Y EXACTA QUE CONSTA DE 103 HOJAS, OBTENIDA DEL SISTEMA ÓPTICO DE DIGITALIZACIÓN DE IMÁGENES DEL ARCHIVO DE BANCO NACIONAL DE MÉXICO, S.A., LO QUE SE HACE CONSTAR PARA LOS EFECTOS LEGALES A QUE HAYA LUGAR. HOJA 46 DE 103

ART.110
FRACC. V,VII
LFTAIP
MOTIVACIÓN 1

ART. 113
FRACC I LFTAIP
MOTIVACION 2

827
823

Banamex

Glosario de términos

1ER	PRIMER	DOT	DOTACION	PROM	PROMEDIO
AÑO	AÑO	EDO	ESTADO	PTOS	PUNTOS
ANL	ANUALIDAD	EDO DE CTA	ESTADO DE CUENTA	PYME	PAQUETE PYME
ATM	AUTOMATIC TELLER MACHINE	EFE/EFECTIV	EFECTIVO	R1	MONTO DE 0 A 30 MIL
AUD/AUDIOMAT	AUDIOMATICO	ELEC/ELECTR	ELECTRONICA	R2	MONTO DE 30 MIL A 50 MIL
AUD E	AUDIOMATICO EMPRESARIAL	EMP	EMPRESARIAL	R3	MONTO DE 50 MIL EN ADELANTE
AUT	AUTOMATICA/AUTORIZACION	ESP	ESPECIAL	REACTIV	REACTIVACION
B PER	BANCANET PERSONAL	EXI	EXITOSA	REC	RECEPCION
B PRF	BANCANET PROFESIONAL	EXIT	EXITOSO	RECH	RECHAZADO(A)
BANC	BANCOS	EXT	EXTRANJERO	REEMB	REEMBOLSO
BCA	BANCA	F/PLAZA	FUERA DE PLAZA	REF	REFERENCIA
BCDIR	BANCANET DIRECTO	FID	FIDUCIARIO	RENDI	RENDIMIENTOS
BCNET	BANCANET EMPRESARIAL	FINS	FONDOS INSUFICIENTES	REP/REPOS	REPOSICION
BCOS	BANCOS	FIRME/PZA	FIRME PLAZA	REPOSIC	REPOSICION
BENEF	BENEFICIARIO	FOR	FORANEO	RESP	RESPALDO
BESE	BANAMEX EMPRESARIAL	GAT	GANANCIA ANUAL TOTAL	RET	RETIROS
BANAMEX	BANCO NACIONAL DE MEXICO	GEN	GENERACION	REV	REVOCACION
BNX/BNM	BANCO NACIONAL DE MEXICO	GOLD2	HORIZONTE BALANCEADOS 2	RFC	REGISTRO FEDERAL DE CONTRIBUYENTES
BNE	BANCANET EMPRESARIAL	GRACI	GRACIAS		
BNET	BANCA NET PERSONAL	GTOS	GASTOS	S.A.R.	SISTEMA ADMINISTRACION RETIRO
BONIF	BONIFICACION	HZNBDNAS	HORIZONTE BANAMEX BNO	SAT	SISTEMA ADMINISTRACION TRIBUTARIA
C	CAJERO	HORDINTMCA	FONDO DE DINERO 1 BANAMEX		
CH/CHQ	CHEQUE	HORIZNT	HORIZONTE PLUS	S.B.C	SALVO BUEN COBRO
C FONDOS	CONCENTRACION FONDOS	HZNBDOS	HORIZONTE BANAMEX DOS	S/FON	SIN FONDOS
C/COPIA	CON COPIA	IDE	IMPUESTO DEPOSITO EFECTIVO	S/FONDOS	SIN FONDOS
C/TARJ - C/TARJETA	CON TARJETA	IMPUESTOS	IMPUESTOS	SA	SOCIEDAD ANONIMA
CAJ	CAJERO	IMP. MN	IMPORTE MONEDA NACIONAL	SA DE CV	SOCIEDAD ANONIMA DE CAPITAL VARIABLE
CBC	CUENTA BALANCEADA CONCENTRACION	IMP. ME	IMPORTE MONEDA EXTRANJERA		
CCB	CALIFORNIA COMMERCE BANK	IMPTE	IMPORTE	SC	SOCIEDAD CIVIL
CERTIF	CERTIFICADO	IN FA/INT FALL	INTENTOS FALLIDOS	SDO	SALDO
CF	CONCENTRACION FONDOS	INCOMPL	INCUMPLIMIENTO	SEC	SECUENCIA
CGO	CARGO	INT	INTERES	SEGBANAMEX	SEGUROS BANAMEX
CH. DEV S/FONDOS	CHEQUE DEVUELTO SIN FONDOS	INTB	INTERBANCARIO	SER	SERVICIO
CITI	CITIDIRECT	INTBCO/INTERBAN	INTERBANCARIO	SER BCA ELEC	SERVICIO BANCA ELECTRONICA
CM	CUENTA MAESTRA	INST	INSTITUCIONES	SERV	SERVICIO/SERVICIOS
COM	COMISION	INTS	INTERESES	SOBREG	SOBREGIRO
COM. CH. S/FONDOS	COMISION CHEQUE SIN FONDOS	INVNVVS	INVERSION	SOFOM	SOCIEDAD FINANCIERA OBJETO MULTIPLE
COMS/COMS	COMISION	ISR	IMPUESTO SOBRE LA RENTA		
CONCENT	CONCENTRADORA	IVA	IMPUESTO VALOR AGREGADO	SPEI	SERVICIOS PAGOS ELECTRONICOS INTERBANCARIOS
CONSULT / CONS	CONSULTA (S)	L. C.	LINEA DE CREDITO		
CP	CAJERO PERMANENTE	M DIA	MISMO DIA	SPEUA	SISTEMA PAGOS ELECTRONICOS USO AMPLIADO
CR	CENTRO REPARTO	M.N.	MONEDA NACIONAL		
CTA	CUENTA	MA/MAGNE	MAGNETICO	SUC	SUCURSAL
CTA. M.	CUENTA MAESTRA	MED	MEDIO	T	TARJETA
CTAS	CUENTAS	MEN	MENSUALIDAD	T/Y CH	TARJETA Y CHEQUERA
CTO	CONTRATO	MENS	MENSUAL	T. D.	TARJETA DEBITO
CTRO	CENTRO	MOD	MODALIDAD	TAR/TARJ	TARJETA
CRED	CREDITO	MOV	MOVIMIENTO	TB	TARJETAS BANAMEX
CUE	CUENTA	MOVS/MONTOS	MOVIMIENTOS	TC	TARJETA DE CREDITO
CVE	CLAVE	NET	BANCANET	TC	TIPO DE CAMBIO
DEB/DEBIT	DEBITO	No.	NUMERO	T. GRA	TASA GRAVABLE
DEP	DEPOSITO	NOMI	NOMINA BANAMEX	T. EXE	TASA EXENTA
DEP P/DISPOSICION	DEPOSITO POR DISPOSICION	OPER	OPERACION	TEF	TRANSFERENCIA ELECTRONICA DE PAGOS
DEVOL	DEVOLUCION	PAGOS	PAGOS INTERBANCARIOS		
DEVUEL	DEVUELTO	PAQ	PAQUETE	TERC	TERCEROS
DF	DISTRITO FEDERAL	PDTE (S)	PENDIENTE	TRAS	TRASPASO
DIGIT	DIGITEM	PEMEX	PETROLEOS MEXICANOS	TPV	TERMINAL PUNTO VENTA
DISP/DIS	DISPOSICION	PEND/PENDIENT	PENDIENTE	TXN	TRANSACCION
DLS/DLLS	DOLARES	PERM	PERMANENTE	VENTAN	VENTANILLA
DOC	DOCUMENTO	PREV AUT	PREVENCION AUTOMATICA	VTO	VENCIMIENTO
DOMI	DOMICILIACION	PROG	PROGRAMADO	X	POR

[redacted] CON FUNDAMENTO EN LO DISPUESTO POR EL ARTÍCULO 100 DE LA LEY DE INSTITUCIONES DE CRÉDITO, CERTIFICAMOS QUE LA PRESENTE ES UNA IMPRESIÓN FIEL Y EXACTA QUE CONSTA DE 103 HOJAS, OBTENIDA DEL SISTEMA ÓPTICO DE DIGITALIZACIÓN DE IMÁGENES DEL ARCHIVO DE BANCO NACIONAL DE MÉXICO, S.A., LO QUE SE HACE CONSTAR PARA LOS EFECTOS LEGALES A QUE HAYA LUGAR. HOJA 47 DE 103

ART. 110
FRACC. V,VII
LFTAIP
MOTIVACIÓN 1

ART. 113
FRACC I LFTAIP
MOTIVACION 2

[redacted]

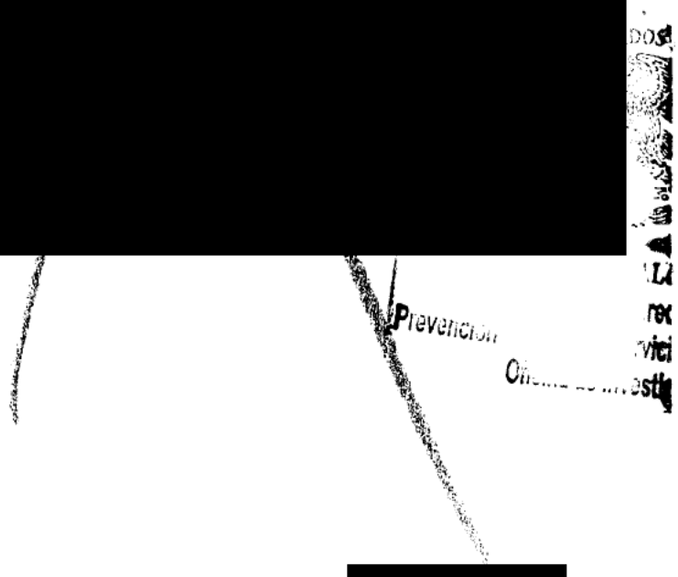

[redacted]

CON FUNDAMENTO EN LO DISPUESTO POR EL ARTÍCULO 100 DE LA LEY DE INSTITUCIONES DE CRÉDITO, CERTIFICAMOS QUE LA PRESENTE ES UNA IMPRESIÓN FIEL Y EXACTA QUE CONSTA DE 103 HOJAS, OBTENIDA DEL SISTEMA ÓPTICO DE DIGITALIZACIÓN DE IMÁGENES DEL ARCHIVO DE BANCO NACIONAL DE MÉXICO, S.A., LO QUE SE HACE CONSTAR PARA LOS EFECTOS LEGALES A QUE HAYA LUGAR.

ART.110
FRACC. V,VII
LFTAIP
MOTIVACIÓN 1

ART. 113
FRACC I LFTAIP
MOTIVACION 2

828
824
824

Banamex

ESTADO DE CUENTA AL 17 DE AGOSTO DE 2012

[redacted]

os a la Comunidad
ación

CON FUNDAMENTO EN LO DISPUESTO POR EL ARTÍCULO 100 DE L[redacted]ES DE CRÉDITO, CERTIFICAMOS QUE LA PRESENTE ES UNA IMPRESIÓN FIEL Y EXACTA QUE CONSTA DE 103 HOJAS, OBTENIDA DEL SISTEMA ÓPTICO DE DIGITALIZACIÓN DE IMÁGENES DEL ARCHIVO DE BANCO NACIONAL DE MÉXICO, S.A., LO QUE SE HACE CONSTAR PARA LOS EFECTOS LEGALES A QUE HAYA LUGAR. HOJA 49 DE 103

ART.110
FRACC. V,VII
LFTAIP
MOTIVACIÓN 1

ART. 113
FRACC I LFTAIP
MOTIVACION 2

[redacted]

Agradecemos su preferencia

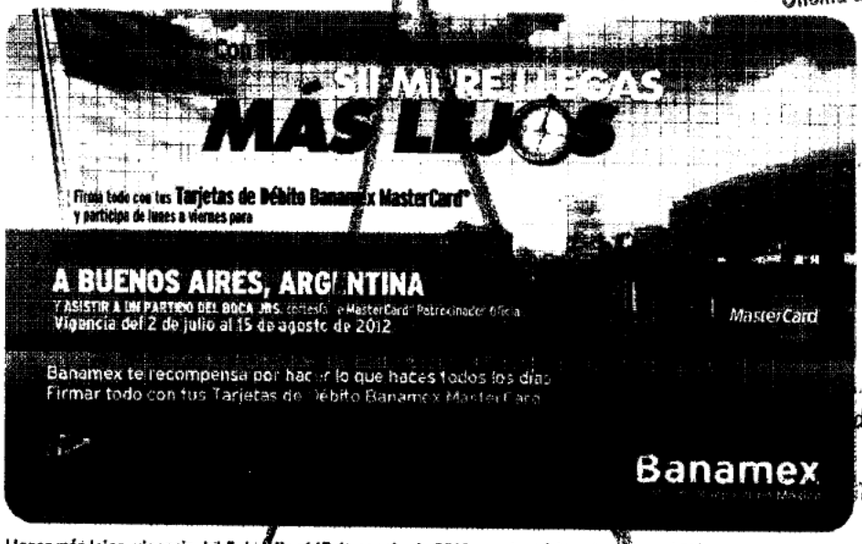

Llegar más lejos, vigencia del 2 de julio al 15 de agosto de 2012, monto mínimo de compra $50 pesos. Consulta requisitos, productos participantes, bases de la promoción y restricciones en www.banamex.com/llegarmaslejos

[redacted]

CON FUNDAMENTO EN LO DISPUESTO POR EL ARTÍCULO 100 DE LA LEY DE INSTITUCIONES DE CRÉDITO, CERTIFICAMOS QUE LA PRESENTE ES UNA IMPRESIÓN FIEL Y EXACTA QUE CONSTA DE 103 HOJAS, OBTENIDA DEL SISTEMA ÓPTICO DE DIGITALIZACIÓN DE IMÁGENES DEL ARCHIVO DE BANCO NACIONAL DE MÉXICO, S.A., LO QUE SE HACE CONSTAR PARA LOS EFECTOS LEGALES A QUE HAYA LUGAR. HOJA 50 DE 103

ART.110
FRACC. V,VII
LFTAIP
MOTIVACIÓN 1

ART. 113
FRACC I LFTAIP
MOTIVACION 2

Banamex

825

Ahora, Banamex mejora las tasas en inversiones para que ¡ganes aún más!

Te ofrecemos dos opciones sin riesgo para que tus recursos crezcan:

Pagaré Banamex

Abre o incrementa tu **Pagaré** a 35 días, desde $25,000 y obtén:

11% **Interés anual** en tu **quinta** renovación

Además, como **Cliente Banamex 1**, gana 1% adicional.

Ven y ahorra con nosotros.

Aplica para personas físicas y personas físicas con actividad empresarial cuyo Pagaré se contrate con cheque de otro banco, transferencia y/o efectivo. No serán elegibles para obtener la tasa de interés [illegible] las aperturas o incrementos que provengan de Inversión Integral o Inversión Perfiles, Depósitos a Plazo, Inversión [illegible] de inversión, cuenta de depósito o cualquier otro instrumento de captación que el cliente mantenga con Banamex. En los primeros periodos la tasa será la vigente en [illegible] tasa preferente sólo se otorga en la quinta renovación. **GAT 3.20%** variable antes de impuestos, calculada al 31 de mayo del 2012 [illegible] inversión de $10,000 a $99,999 y periodo de 180 días. Vigencia al 30 de septiembre del 2012. Consulta condiciones [illegible] contratación en www.banamex.com

Inversión Perfiles

Con Inversión Perfiles **ahorras** mientras administras tu dinero.

Inversión Perfiles te brinda:

- Rendimientos diarios sin riesgo[1]
- Disponibilidad diaria de tu dinero[2]
- Sin comisiones ni plazos forzosos
- No pagas impuestos por los rendimientos que obtengas[3]

Si aún no utilizas tu inversión, ¡disfruta sus beneficios desde hoy!

Actívala desde tu Cuenta a partir de $1,000 pesos en sucursal, Audiomático o a través de BancaNet

1. **GAT 0.98%** variable antes de impuestos, calculada el 5 de julio de 2012 sobre un rango de inversión de $1 a $9,999 pesos. Para fines informativos y de comparación. Vigencia: 31 de agosto de 2012. 2. Horario de operación de lunes a viernes de 9:00 a 17:00 hrs. (en días hábiles, hora de la Ciudad de México). Las operaciones realizadas fuera de este horario aplican a las 9:00 hrs. del día hábil siguiente. 3. Aplica en montos de inversión menores a $100,000 pesos. Consulta requisitos de contratación y condiciones en www.banamex.com

CON FUNDAMENTO EN LO DISPUESTO POR EL ARTÍCULO 100 DE LA LEY DE INSTITUCIONES DE CRÉDITO, CERTIFICAMOS QUE LA PRESENTE ES UNA IMPRESIÓN FIEL Y EXACTA QUE CONSTA DE 103 HOJAS, OBTENIDA DEL SISTEMA ÓPTICO DE DIGITALIZACIÓN DE IMÁGENES DEL ARCHIVO DE BANCO NACIONAL DE MÉXICO, S.A., LO QUE SE HACE CONSTAR PARA LOS EFECTOS LEGALES A QUE HAYA LUGAR.

ART.110
FRACC. V,VII
LFTAIP
MOTIVACIÓN 1

ART. 113
FRACC I LFTAIP
MOTIVACION 2

Banamex

Conoce los beneficios de tu cuenta de Nómina Banamex:

Crédito Nómina Banamex: Te prestamos hasta 12 meses de tu sueldo o hasta $500,000 sin comisión anual y sin comisión por apertura*.
Tarjeta de Crédito Clásica con Beneficios Especiales[1]. Anualidad Gratis y Tasa Promocional del 28%[2]
Anualidad Gratis en tus Tarjetas de Crédito al inscribirte al Programa Paquete Banamex[3]
Nómina Segura: Te garantiza un ingreso mensual durante un año para tu familia en caso de que faltes, contrátalo desde $25 pesos mensuales[4]

Solicítalos en tu sucursal Banamex más cercana.

Para mayor información llama al 01800 021 2345 ó al 1226 2539 de la Cd. de México, Guadalajara y Monterrey.
*CAT PROMEDIO 31.9% sin IVA. Tasa Fija. Para fines informativos y de comparación. Calculado al 30 de Mayo 2012.
1) Esta Tarjeta aplica únicamente para Clientes con Invitación. 2) Tasa anual promocional TIIE + 24 puntos. Para [illegible] la tasa promocional y la comisión anual gratis es necesario cumplir con las siguientes condiciones: a) Deberás recibir el pago de tu Nómina en tu cuenta Banamex (TEF); b) Utilizar la Tarjeta al menos una vez al mes; c) Estar al corriente con los pagos de la Tarjeta de Credito; d) Mantener domiciliado el pago de la Tarjeta de Crédito a la cuenta de Nómina. En caso de no cumplir con las condiciones, se aplicará la tasa de interés anual ordinaria estipulada en el contrato y se cobrará la comisión anual respectiva. Costo Anual Total (CAT) de la promoción por domiciliar el pago de la Tarjeta Clásica **33.0%** sin IVA. Tasa variable. CAT PROMEDIO **49.2%** sin IVA. Tasa de interés promedio ponderada anual **35.9%**. Comisión anual **$600** sin IVA. Tasa variable. Para fines informativos y de comparacion. Calculado al 22 de marzo de 2012. 3) Consulta términos, condiciones y tarjetas participantes en el Programa Paquete Banamex en banamex.com/demos/paquete/demo_paquete.htm CAT PROMEDIO de la promoción de empaquetamiento para Oro **40.4%** sin IVA. Tasa de interés promedio ponderada **34.4%**. Para Clásica **41.3%** sin IVA. Tasa de interés promedio ponderada **35.1%** Para B smart **42.2%** sin IVA. Tasa de interés promedio ponderada **35.7%**. Tasa variable. Para fines informativos y de comparación. Calculado al 31 de enero de 2012.
Las tarjetas de crédito referidas son productos ofrecidos por Tarjetas Banamex S.A. de C.V. SOFOM, E.R., sociedad financiera de objeto múltiple que para su constitución y operación con tal carácter no requiere autorización de la S.H.C.P.
(4) Aplican condiciones generales de la póliza
Créditos sujetos a aprobación. Consulta condiciones, comisiones y requisitos de contratación en www.banamex.com.

Por ser cliente Nómina Banamex cuentas con Transfer Banamex

LA NUEVA CUENTA CON LA QUE ENVÍAS Y RECIBES DINERO
Actívala ya sin trámites desde tu Telcel, marca *4444, obtén $20 al instante y pruébala.
Fácil, rápido y seguro. Visita transferbanamex.com
Bases de promoción, condiciones, comisiones y requisitos de contratación del producto en transferbanamex.com

Pensamos siempre en tu tranquilidad.
Sólo por tener Nómina Banamex estas protegido con un Seguro por Muerte Accidental SIN COSTO

Conoce este y otros beneficios en:
www.segurosbanamex.com

Aplican Condiciones de la Póliza

Un seguro no es un gasto, es una inversión.

Los seguros cubren un alto porcentaje de los gastos, aunque no el 100%. Del pago del deducible se hace cargo el cliente. Toma en cuenta el deducible al que está sujeto cada tipo de seguro.
Conoce más acerca de las ventajas de tener un seguro:
Llama al Centro de Atención Personalizada (CAP) Saber Cuenta,
12 26 88 33 (D.F.) y 01 800 827 22 23 (resto del país).
Lunes a viernes de 8:00 a 22:00 horas

Educación Financiera Banamex

CON FUNDAMENTO EN LO DISPUESTO POR EL ARTÍCULO 100 DE LA [redacted]S DE CRÉDITO, CERTIFICAMOS QUE LA PRESENTE ES UNA IMPRESIÓN FIEL Y EXACTA QUE CONSTA DE 103 HOJAS, OBTENIDA DEL SISTEMA ÓPTICO DE DIGITALIZACIÓN DE IMÁGENES DEL ARCHIVO DE BANCO NACIONAL DE MÉXICO, S.A., LO QUE SE HACE CONSTAR PARA LOS EFECTOS LEGALES A QUE HAYA LUGAR. HOJA 52 DE 103

ART.110
FRACC. V,VII
LFTAIP
MOTIVACIÓN 1

ART. 113
FRACC I LFTAIP
MOTIVACION 2

826
850
826

Banamex

Glosario de abreviaturas

1ER	PRIMER
AÑO	AÑO
ANL	ANUALIDAD
ATM	AUTOMATIC TELLER MACHINE
AUD/AUDIOMAT	AUDIOMATICO
AUD E	AUDIOMATICO EMPRESARIAL
AUT	AUTOMATICA/AUTORIZACION
B PER	BANCANET PERSONAL
B PRF	BANCANET PROFESIONAL
BANC	BANCOS
BCA	BANCA
BCDIR	BANCANET DIRECTO
BCNET	BANCANET EMPRESARIAL
BCOS	BANCOS
BENEF	BENEFICIARIO
BESE	BANAMEX PARA SU EMPRESA
BANAMEX	BANCO NACIONAL DE MEXICO
BNX/BNM	BANCO NACIONAL DE MEXICO
BNE	BANCANET EMPRESARIAL
BNET	BANCA NET PERSONAL
BONIF	BONIFICACION
C	CAJERO
CH/CHQ	CHEQUE
C FONDOS	CONCENTRACION FONDOS
C/COPIA	CON COPIA
C/TARJ - C/TARJETA	CON TARJETA
CAJ	CAJERO
CBC	CUENTA BANCARIA
CCB	CALIFORNIA COMMERCE BANK
CERTIF	CERTIFICACION
CF	CONCENTRACION FONDOS
CGO	CARGO
CH. DEV S/FONDOS	CHEQUE DEVUELTO SIN FONDOS
CITI	CITIDIRECT
CM	CUENTA MAESTRA
COM	COMISION
CON. CH. S/FONDOS	COMISION CHEQUE SIN FONDOS
COMIS/COMS	COMISION
CONCENT	CONCENTRADORA
CONSULT / CONS	CONSULTA ($)
CP	CAJERO PERMANENTE
CR	CENTRO REPARTO
CTA	CUENTA
CTA. M.	CUENTA MAESTRA
CTAS	CUENTAS
CTO	CONTRATO
CTRO	CENTRO
CRED	CREDITO
CUE	CUENTA
CVE	CLAVE
DEB/DEMT	DEBITO
DEP	DEPOSITO
DEP P/DISPOSICION	DEPOSITO POR DISPOSICION
DEVOL	DEVOLUCION
DEVUEL	DEVUELTO
DF	DISTRITO FEDERAL
DIGIT	DIGITEM
DISP/DIS	DISPOSICION
DLS/DLLS	DOLARES
DOC	DOCUMENTO
DOMI	DOMICILIACION

DOT	DOTACION
EDO	ESTADO
EDO DE CTA	ESTADO DE CUENTA
EFE/EFECTIV	EFECTIVO
ELEC/ELECTR	ELECTRONICA
EMP	EMPRESARIAL
ESP	ESPECIAL
EXI	EXITOSA
EXIT	EXITOSO
EXT	EXTRANJERO
F/PLAZA	FUERA DE PLAZA
FID	FIDUCIARIO
FNDS	FONDOS INSUFICIENTES
FIRME/PZA	FIRME PLAZA
FOR	FORANEO
GAT	GANANCIA ANUAL TOTAL
GEN	GENERACION
GOLD2	HORIZONTE BALANCEADOS 2
GRACI	GRACIAS
GTOS	GASTOS
HZNMMAS	HORIZONTE BANAMEX UNO
HORIZONT	FONDOS DE DINERO 1 BANAMEX
HORIZNT+	HORIZONTE PLUS
HZNMA	HORIZONTE BANAMEX DOS
IDE	IMPUESTO DEPOSITO EFECTIVO
IMP	IMPUESTOS
IMP. M.N.	IMPORTE MONEDA NACIONAL
IMP. M.E.	IMPORTE MONEDA EXTRANJERA
IMPTE	IMPORTE
IN_FA/INT FALL	INTENTOS FALLIDOS
INCUMPL	INCUMPLIMIENTO
INT	INTERES
INTB	INTERBANCARIO
INTBCO/INTERBAN	INTERBANCARIO
INST	INSTITUCIONES
INTS	INTERESES
INV	INVERSION
ISR	IMPUESTO SOBRE LA RENTA
IVA	IMPUESTO VALOR AGREGADO
L. C.	LINEA DE CREDITO
M DIA	MISMO DIA
M.N.	MONEDA NACIONAL
MA/MAGNE	MAGNETICO
MED	MEDIO
MEN	MENSUALIDAD
MENS	MENSUAL
MOD	MODALIDAD
MOV	MOVIMIENTO
MOVS/MOVTOS	MOVIMIENTOS
NET	BANCANET
No.	NUMERO
NOMI	NOMINA BANAMEX
OPER	OPERACION
PAGOS	PAGOS INTERBANCARIOS
PAQ	PAQUETE
POTE ($)	PENDIENTE
PEMEX	PETROLEOS MEXICANOS
PEND/PENDIENT	PENDIENTE
PERM	PERMANENTE
PREV AUT	PREVENCION AUTOMATICA
PROG	PROGRAMADO

PROM	PROMEDIO
PTOS	PUNTOS
PYME	PAQUETE PYME
R1	MONTO DE 0 A 30 MIL
R2	MONTO DE 30 MIL A 50 MIL
R3	MONTO DE 50 MIL EN ADELANTE
REACTIV	REACTIVACION
REC	RECEPCION
RECH	RECHAZADO(A)
REEMB	REEMBOLSO
REF	REFERENCIA
REND	RENDIMIENTOS
REP/REPOS	REPOSICION
REPOSIC	REPOSICION
RESP	RESPALDO
RET	RETIROS
REV	REVOCACION
RFC	REGISTRO FEDERAL DE CONTRIBUYENTES
S.A.R.	SISTEMA DE ADMINISTRACION RETIRO
SAT	SISTEMA DE ADMINISTRACION TRIBUTARIA
S.B.C	SALVO BUEN COBRO
S/FON	SIN FONDOS
S/FONDOS	SIN FONDOS
SA	SOCIEDAD ANONIMA
SA DE CV	SOCIEDAD ANONIMA DE CAPITAL VARIABLE
SC	SOCIEDAD CIVIL
SDO	SALDO
SEC	SECUENCIA
SEGBANAMEX	SEGUROS BANAMEX
SER	SERVICIO
SER BCA ELEC	SERVICIO BANCA ELECTRONICA
SERV	SERVICIO/SERVICIOS
SOBREG	SOBREGIRO
SOFOM	SOCIEDAD FINANCIERA OBJETO MULTIPLE
SPEI	SERVICIOS PAGOS ELECTRONICOS INTERBANCARIOS
SPEUA	SISTEMA PAGOS ELECTRONICOS USO AMPLIADO
SUC	SUCURSAL
T	TARJETA
T V/D	TARJETA DE CREDITO Y CHEQUERA
T.D.	TARJETA DE DEBITO
TAR/TARJ	TARJETA
TB	TARJETAS BANAMEX
TC	TARJETA DE CREDITO
TC	TIPO DE CAMBIO
T. GRA	TASA GRAVABLE
T. EXE	TASA EXENTA
TEF	TRANSFERENCIA ELECTRONICA DE PAGOS
TERC	TERCEROS
TRAS	TRASPASO
TPV	TERMINAL PUNTO VENTA
TXN	TRANSACCION
VENTAN	VENTANILLA
VTO	VENCIMIENTO
X	POR

...Libertad de la República
...Derechos Humanos,
...Libertad de la Comunidad
...Libertad de la República
...Derechos Humanos,
...Libertad de la Comunidad
...Vestigación

[redacted]

CON FUNDAMENTO EN LO DISPUESTO POR EL ARTÍCULO 100 DE LA LEY DE INSTITUCIONES DE CRÉDITO, CERTIFICAMOS QUE LA PRESENTE ES UNA IMPRESIÓN FIEL Y EXACTA QUE CONSTA DE 103 HOJAS, OBTENIDA DEL SISTEMA ÓPTICO DE DIGITALIZACIÓN DE IMÁGENES DEL ARCHIVO DE BANCO NACIONAL DE MÉXICO, S.A., LO QUE SE HACE CONSTAR PARA LOS EFECTOS LEGALES A QUE HAYA LUGAR. HOJA 53 DE 103

ART. 110
FRACC. V,VII
LFTAIP
MOTIVACIÓN 1

ART. 113
FRACC I LFTAIP
MOTIVACION 2

Banamex

ESTADO DE CUENTA AL 17 DE SEPTIEMBRE DE 2012

CLIENTE:

[redacted]

CON FUNDAMENTO EN LO DISPUESTO POR EL ARTÍCULO 100 DE LA LEY DE INSTITUCIONES DE CRÉDITO, CERTIFICAMOS QUE LA PRESENTE ES UNA IMPRESIÓN FIEL Y EXACTA QUE CONSTA DE 103 HOJAS, OBTENIDA DEL SISTEMA ÓPTICO DE DIGITALIZACIÓN DE IMÁGENES DEL ARCHIVO DE BANCO NACIONAL DE MÉXICO, S.A., LO QUE SE HACE CONSTAR PARA LOS EFECTOS LEGALES A QUE HAYA LUGAR.

ART.110
FRACC. V,VII
LFTAIP
MOTIVACIÓN 1

ART. 113
FRACC I LFTAIP
MOTIVACION 2

[redacted]

CON FUNDAMENTO EN LO DISPUESTO POR EL ARTÍCULO 100 DE LA L[redacted]S DE CRÉDITO, CERTIFICAMOS QUE LA PRESENTE ES UNA IMPRESIÓN FIEL Y EXACTA QUE CONSTA DE 103 HOJAS, OBTENIDA DEL SISTEMA ÓPTICO DE DIGITALIZACIÓN DE IMÁGENES DEL ARCHIVO DE BANCO NACIONAL DE MÉXICO, S.A., LO QUE SE HACE CONSTAR PARA LOS EFECTOS LEGALES A QUE HAYA LUGAR. HOJA 55 DE 103

ART.110 FRACC. V,VII LFTAIP MOTIVACIÓN 1

ART. 113 FRACC I LFTAIP MOTIVACION 2

Banamex ESTADO DE CUENTA AL 17 DE SEPTIEMBRE DE 2012

[redacted]

Agradecemos su preferencia

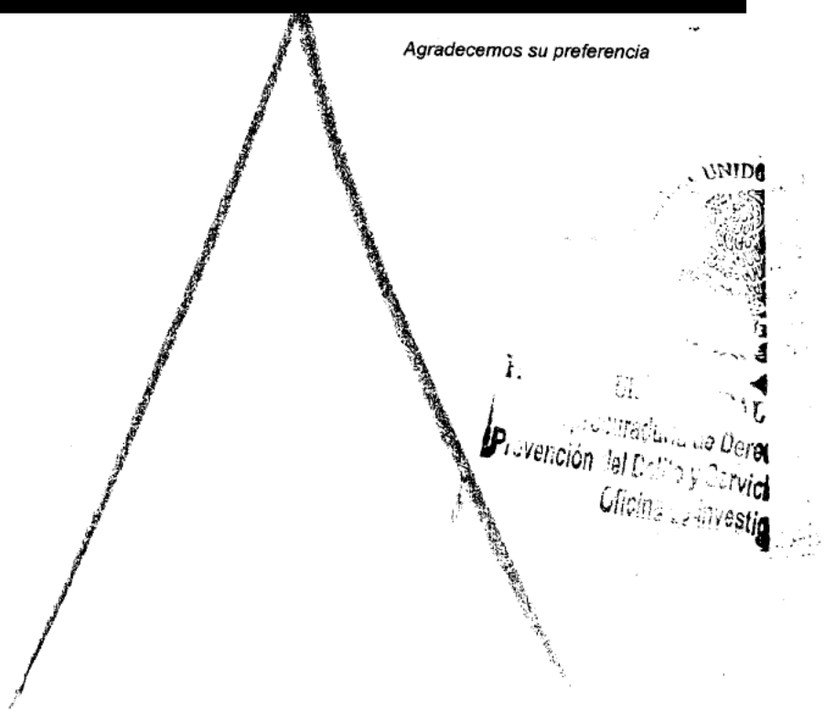

[redacted]

CON FUNDAMENTO EN LO DISPUESTO POR EL ARTÍCULO 100 DE LA LEY DE INSTITUCIONES DE CRÉDITO, CERTIFICAMOS QUE LA PRESENTE ES UNA IMPRESIÓN FIEL Y EXACTA QUE CONSTA DE 103 HOJAS, OBTENIDA DEL SISTEMA ÓPTICO DE DIGITALIZACIÓN DE IMÁGENES DEL ARCHIVO DE BANCO NACIONAL DE MÉXICO, S.A., LO QUE SE HACE CONSTAR PARA LOS EFECTOS LEGALES A QUE HAYA LUGAR. HOJA 56 DE 103

ART.110
FRACC. V,VII
LFTAIP
MOTIVACIÓN 1

ART. 113
FRACC I LFTAIP
MOTIVACION 2

Banamex

827
852
828

Conoce los **beneficios de tu cuenta de Nómina Banamex.**

- **Crédito Nómina Banamex:** Te prestamos hasta 12 meses de tu sueldo o hasta $500,000 sin comisión anual y sin comisión por apertura*.
- **Tarjeta de Crédito Clásica con Beneficios Especiales[1]. Anualidad Gratis y Tasa Promocional del 28.7%[2].**
- **Anualidad Gratis en tus Tarjetas de Crédito al inscribirte al Programa Paquete Banamex[3].**
- **Nómina Segura:** Te garantiza un ingreso mensual durante un año para tu familia en caso de que faltes, contrátalo desde $25 pesos mensuales*.

Solicítalos en tu Sucursal Banamex más cercana.

Para mayor información llama al 01800 021 2345 ó al 1226 2639 de la Cd. de México, Guadalajara y Monterrey.

*CAT PROMEDIO **31.9%** sin IVA. Tasa Fija. Para fines informativos y de comparación. Calculado al 31 de julio de 2012. 1. Esta Tarjeta aplica únicamente para Clientes con Invitación. 2. Tasa anual calculada el 21 de junio de 2012 determinada por (TIIE + 24 puntos). Para obtener y mantener la tasa promocional y la comisión anual gratis es necesario cumplir con las siguientes condiciones: a) Deberás recibir el pago de tu Nómina en tu cuenta Banamex (TEF); b) Utilizar la Tarjeta al menos una vez al mes; c) Estar al corriente con los pagos de la Tarjeta de Crédito; d) Mantener domiciliado el pago de la Tarjeta de Crédito a la cuenta de Nómina. En caso de no cumplir con las condiciones, la tasa regresará a lo estipulado en el contrato y se cobrará la comisión anual respectiva. **Costo Anual Total (CAT)** de la promoción por domiciliar el pago de la Tarjeta Clásica **33.0%** sin IVA. Tasa variable. **CAT PROMEDIO 48.6%** sin IVA. Tasa de interés promedio ponderada anual **35.5%**. Comisión anual $600 sin IVA. Tasa variable. [illegible] informativos y de comparación. Calculado al 21 de junio de 2012. 3. Consulta términos, condiciones y tarjetas participantes en el Programa Paquete Banamex en banamex.com/demos/paquete/demo_paquete.htm **CAT PROMEDIO** de la promoción de empaquetamiento para [illegible]. Tasa de interés promedio ponderada **34.4%**. Para Clásica **41.3%** sin IVA. Tasa de interés promedio ponderada **35.1%** Para 8 smart **42.2%** sin IVA. Tasa de interés promedio ponderada **35.7%**. Tasa variable. Para fines informativos y de comparación. Calculado al 31 de enero de 2012. Las tarjetas de crédito referidas son productos ofrecidos por Tarjetas Banamex S.A. de C.V. SOFOM. E.R., sociedad financiera de objeto múltiple que para su constitución y operación con tal carácter no requiere autorización de la S.H.C.P 4. Aplican condiciones generales de la póliza vigente. Créditos sujetos a aprobación. Consulta condiciones, comisiones y requisitos de contratación en www.banamex.com

Recuerda que por ser cliente **Nómina Banamex:**

Sólo por tener Nómina Banamex estás protegido SIN COSTO con un Seguro por muerte accidental.

Conoce este y otros beneficios en www.segurosbanamex.com

Aplican condiciones de la Póliza.

El testamento es la mejor forma de heredar tu patrimonio, de evitar conflictos y de hacer que se cumpla tu última voluntad. Elige, en vida, quién dispondrá de tus bienes para que perduren. Tener un testamento es más que un trámite, implica heredar tranquilidad a tus seres queridos.

Durante septiembre, el Mes del Testamento, aprovecha la campaña en todo el país y garantiza que tu patrimonio se distribuya conforme con tu decisión.

¿Quieres orientación para planear tus finanzas y hacer tu testamento?

Llama al Centro de Atención Personalizada (CAP) Saber Cuenta, 12 26 84 33 (D.F.) y 01 800 827 22 23 (resto del país).
Lunes a viernes de 8:00 a 22:00 horas.

Educación Financiera
Banamex

[redacted] CON FUNDAMENTO EN LO DISPUESTO POR EL ARTÍCULO 100 DE LA LEY DE INSTITUCIONES DE CRÉDITO, CERTIFICAMOS QUE LA PRESENTE ES UNA IMPRESIÓN FIEL Y EXACTA QUE CONSTA DE 103 HOJAS, OBTENIDA DEL SISTEMA ÓPTICO DE DIGITALIZACIÓN DE IMÁGENES DEL ARCHIVO DE BANCO NACIONAL DE MÉXICO, S.A., LO QUE SE HACE CONSTAR PARA LOS EFECTOS LEGALES A QUE HAYA LUGAR. HOJA 57 DE 103

ART. 110
FRACC. V, VII
LFTAIP
MOTIVACIÓN 1

ART. 113
FRACC I LFTAIP
MOTIVACION 2

Banamex

7

Glosario de Abreviaturas

1ER	PRIMER
A@O	AÑO
ANL	ANUALIDAD
ATM	AUTOMATIC TELLER MACHINE
AUD/AUDIOMAT	AUDIOMATICO
AUD E	AUDIOMATICO EMPRESARIAL
AUT	AUTOMATICA/AUTORIZACION
B PER	BANCANET PERSONAL
B PRF	BANCANET PROFESIONAL
BANC	BANCOS
BCA	BANCA
BCDIR	BANCANET DIRECTO
BCNET	BANCANET EMPRESARIAL
BCOS	BANCOS
BENEF	BENEFICIARIO
BESE	BANAMEX EN SU EMPRESA
BANAMEX	BANCO NACIONAL DE MEXICO
BMX/BNM	BANCO NACIONAL DE MEXICO
BNE	BANCANET EMPRESARIAL
BNET	BANCA NET PERSONAL
BONIF	BONIFICACION
C	CAJERO
CH/CHQ	CHEQUE
C FONDOS	CONCENTRACION FONDOS
C/COPIA	CON COPIA
C/TARJ - C/TARJETA	CON TARJETA
CAJ	CAJERO
CBC	CUENTA BALANCE CERO
CCB	CALIFORNIA COMMERCE BANK
CERTIF	CERTIFICADO
CF	CONCENTRACION FONDOS
CGO	CARGO
CH. DEV S/FONDOS	CHEQUE DEVUELTO SIN FONDOS
CITI	CITIDIRECT
CM	CUENTA MAESTRA
COM	COMISION
COM. CH. S/FONDOS	COMISION CHEQUE SIN FONDOS
COMIS/COMS	COMISION
CONCENT	CONCENTRADORA
CONSULT / CONS	CONSULTA (S)
CP	CAJERO PERMANENTE
CR	CENTRO REPARTO
CTA	CUENTA
CTA. M.	CUENTA MAESTRA
CTAS	CUENTAS
CTO	CONTRATO
CTRO	CENTRO
CRED	CREDITO
CUE	CUENTA
CVE	CLAVE
DEB/DEBIT	DEBITO
DEP	DEPOSITO
DEP P/DISPOSICION	DEPOSITO POR DISPOSICION
DEVOL	DEVOLUCION
DEVUEL	DEVUELTO
DF	DISTRITO FEDERAL
DIGIT	DIGITEM
DISP/DIS	DISPOSICION
DLS/DLLS	DOLARES
DOC	DOCUMENTO
DOMI	DOMICILIACION
DOT	DOTACION
EDO	ESTADO
EDO DE CTA	ESTADO DE CUENTA
EFE/EFECTIV	EFECTIVO
ELEC/ELECTR	ELECTRONICA
EMP.	EMPRESARIAL
ESP	ESPECIAL
EXI	EXITOSA
EXIT	EXITOSO
EXT	EXTRANJERO
F/PLAZA	FUERA DE PLAZA
FID	FIDUCIARIO
FIMS	FONDOS INSUFICIENTES
FIRME/PZA	FIRME PLAZA
FOR	FORANEO
GAT	GANANCIA ANUAL TOTAL
GEN	GENERACION
GOLD2	HORIZONTE BALANCEADOS 2
GRACI	GRACIAS
GTOS	GASTOS
HZMBMAS	HORIZONTE BANAMEX UNO
HORIZONT	FONDO DE DINERO 1 BANAMEX
HORIZNT+	HORIZONTE PLUS
HZNA	HORIZONTE BANAMEX DOS
IDE	IMPUESTO DEPOSITO EFECTIVO
IMPS	IMPUESTOS
IMP. NN	IMPORTE MONEDA NACIONAL
IMP. ME	IMPORTE MONEDA EXTRANJERA
IMPTE	IMPORTE
IN FA/INTENTOS FALL	INTENTOS FALLIDOS
INCUMPL	INCUMPLIMIENTO
INT	INTERES
INTB	INTERBANCARIO
INTBCO/INTERBAN	INTERBANCARIO
INST	INSTITUCIONES
INTS	INTERESES
INVERS	INVERSION
ISR	IMPUESTO SOBRE LA RENTA
IVA	IMPUESTO VALOR AGREGADO
LDC	LINEA DE CREDITO
M DIA	MISMO DIA
M.N.	MONEDA NACIONAL
MA/MAGNE	MAGNETICO
MED	MEDIO
MEN	MENSUALIDAD
MENS	MENSUAL
MOB	MOVILIDAD
MOV	MOVIMIENTO
MOVS/MONTOS	MOVIMIENTOS
NET	BANCANET
No.	NUMERO
NOMI	NOMINA BANAMEX
OPER	OPERACION
PAGOS	PAGOS INTERBANCARIOS
PAQ	PAQUETE
PDTE (S)	PENDIENTE
PEMEX	PETROLEOS MEXICANOS
PEND/PENDIENT	PENDIENTE
PERM	PERMANENTE
PREV ART	PREVENCION AUTOMATICA
PROG	PROGRAMADO
PROM	PROMEDIO
PTOS	PUNTOS
PYME	PAQUETE PYME
R1	MONTO DE 0 A 30 MIL
R2	MONTO DE 30 MIL A 50 MIL
R3	MONTO DE 50 MIL EN ADELANTE
REACTIV	REACTIVACION
REC	RECEPCION
RECH	RECHAZADO(A)
REEMB	REEMBOLSO
REF	REFERENCIA
REND	RENDIMIENTOS
REP/REPOS	REPOSICION
REPOSIC	REPOSICION
RESP	RESPALDO
RET	RETIROS
REV	REVOCACION
RFC	REGISTRO FEDERAL DE CONTRIBUYENTES
S.A.R.	SISTEMA ADMINISTRACION DE RETIROS
SAT	SISTEMA ADMINISTRACION TRIBUTARIA
S.B.C	SALVO BUEN COBRO
S/FON	SIN FONDOS
S/FONDOS	SIN FONDOS
SA	SOCIEDAD ANONIMA
SA DE CV	SOCIEDAD ANONIMA DE CAPITAL VARIABLE
SC	SOCIEDAD CIVIL
SDO	SALDO
SEC	SECRETARIA
SEGBANAMEX	SEGUROS BANAMEX
SER	SERVICIO
SER BCA ELEC	SERVICIO BANCA ELECTRONICA
SERV	SERVICIO/SERVICIOS
SOBREG	SOBREGIRO
SOFOM	SOCIEDAD FINANCIERA OBJETO MULTIPLE
SPEI	SERVICIOS PAGOS ELECTRONICOS INTERBANCARIOS
SPEUA	SISTEMA PAGOS ELECTRONICOS USO AMPLIADO
SUC	SUCURSAL
T	TARJETA
T Y CH	TARJETA Y CHEQUERA
T. D.	TARJETA DEBITO
TAR/TARJ	TARJETA
TB	TARJETAS BANAMEX
TC	TARJETA DE CREDITO
TC	TIPO DE CAMBIO
T. GRA	TASA GRAVABLE
T. EXE	TASA EXENTA
TEF	TRANSFERENCIA ELECTRONICA DE PAGOS
TERC	TERCEROS
TRAS	TRASPASO
TPV	TERMINAL PUNTO VENTA
TXN	TRANSACCION
VENTAN	VENTANILLA
VTO	VENCIMIENTO
X	POR

[redacted] CON FUNDAMENTO EN LO DISPUESTO POR EL ARTÍCULO 100 DE LA LEY DE INSTITUCIONES DE CRÉDITO, CERTIFICAMOS QUE LA PRESENTE ES UNA IMPRESIÓN FIEL Y EXACTA QUE CONSTA DE 103 HOJAS, OBTENIDA DEL SISTEMA ÓPTICO DE DIGITALIZACIÓN DE IMÁGENES DEL ARCHIVO DE BANCO NACIONAL DE MÉXICO, S.A., LO QUE SE HACE CONSTAR PARA LOS EFECTOS LEGALES A QUE HAYA LUGAR. HOJA 58 DE 103

ART. 110
FRACC. V,VII
LFTAIP

MOTIVACIÓN 1

ART. 113
FRACC I LFTAIP

MOTIVACION 2

~~829~~
~~833~~
829

[redacted]

CON FUNDAMENTO EN LO DISPUESTO POR EL ARTÍCULO 100 DE LA LEY DE INSTITUCIONES DE CRÉDITO, CERTIFICAMOS QUE LA PRESENTE ES UNA IMPRESIÓN FIEL Y EXACTA QUE CONSTA DE 103 HOJAS, OBTENIDA DEL SISTEMA ÓPTICO DE DIGITALIZACIÓN DE IMÁGENES DEL ARCHIVO DE BANCO NACIONAL DE MÉXICO, S.A., LO QUE SE HACE CONSTAR PARA LOS EFECTOS LEGALES A QUE HAYA LUGAR.

ART.110
FRACC. V,VII
LFTAIP
MOTIVACIÓN 1

ART. 113
FRACC I LFTAIP
MOTIVACION 2

Banamex

ESTADO DE CUENTA AL 17 DE OCTUBRE DE 2012

CUENTE:

[redacted]

CON FUNDAMENTO EN LO DISPUESTO POR EL ARTÍCULO 100 DE LA LEY DE INSTITUCIONES DE CRÉDITO, [redacted] CERTIFICAMOS QUE LA PRESENTE ES UNA IMPRESIÓN FIEL Y EXACTA QUE CONSTA DE 103 HOJAS, OBTENIDA DEL SISTEMA ÓPTICO DE DIGITALIZACIÓN DE IMÁGENES DEL ARCHIVO DE BANCO NACIONAL DE MÉXICO, S.A., LO QUE SE HACE CONSTAR PARA LOS EFECTOS LEGALES A QUE HAYA LUGAR.

ART.110
FRACC. V,VII
LFTAIP
MOTIVACIÓN 1

ART. 113
FRACC I LFTAIP
MOTIVACION 2

Banamex

830
834
830

¿Ya tienes tu nueva Tarjeta con Chip?

El 10 de septiembre de 2012 comienza la desactivación de Tarjetas sin Chip.

Si aún no la tienes **¡apúrate!**

Acude a tu sucursal y solicítala **SIN COSTO**, sólo presenta tu tarjeta actual e identificación oficial vigente.

Para mayor información comunícate al 01 800 021 2345 sin costo o al 1226 2639 de la Ciudad de México, Guadalajara y Monterrey.

Sólo por tener Nómina Banamex

estas protegido SIN COSTO con un Seguro por Muerte Accidental

Conoce este y otros beneficios en:
www.segurosbanamex.com

Aplican Condiciones de la Póliza

Aviso de modificación de contratos de depósito

Apreciable Cliente:

De conformidad con lo dispuesto en el artículo 58 de la Ley de Instituciones de Crédito, le informamos que a partir del primero de noviembre de 2012 se modificarán las condiciones generales establecidas en el contrato que regula el depósito bancario de dinero denominado Perfil Ejecutivo.

Por lo anterior, le comunicamos que a partir de esta fecha podrá consultar las nuevas condiciones generales que aplicarán a dicho depósito, a través de los siguientes medios: (i) en http://www.banamex.com; y (ii) de manera impresa, previa solicitud efectuada en cualquier sucursal Banamex.

Asimismo, le informamos que las citadas condiciones generales se encuentran debidamente inscritas en el Registro de Contratos de Adhesión de la Comisión Nacional para la Protección y Defensa de los Usuarios de Servicios Financieros bajo el número 0300-428-000107/05-17183-0812, el cual podrá consultar en www.condusef.gob.mx

Atentamente.
Banco Nacional de México, S.A.,
Integrante del Grupo Financiero Banamex

[redacted]

CON FUNDAMENTO EN LO DISPUESTO POR EL ARTÍCULO 100 DE LA LEY DE INSTITUCIONES DE CRÉDITO, CERTIFICAMOS QUE LA PRESENTE ES UNA IMPRESIÓN FIEL Y EXACTA QUE CONSTA DE 103 HOJAS, OBTENIDA DEL SISTEMA ÓPTICO DE DIGITALIZACIÓN DE IMÁGENES DEL ARCHIVO DE BANCO NACIONAL DE MÉXICO, S.A., LO QUE SE HACE CONSTAR PARA LOS EFECTOS LEGALES A QUE HAYA LUGAR. HOJA 61 DE 103

ART. 110
FRACC. V, VII
LFTAIP
MOTIVACIÓN 1

ART. 113
FRACC I LFTAIP
MOTIVACION 2

Banamex

Para informarte mejor, ahora vamos al grano

Te presentamos el nuevo **Resumen Financiero de Cuenta**, con información simplificada de tus movimientos, más amigable y en un mismo lugar.

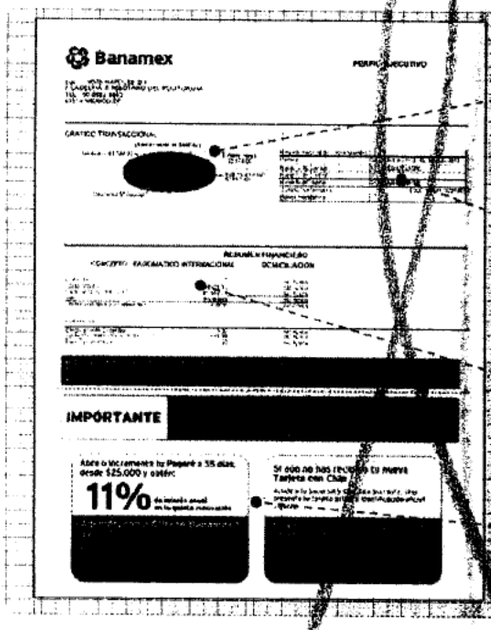

1. La gráfica de tu saldo inicial y final, así como el monto de tus depósitos y retiros en el mes.
2. Los datos de tu cuenta, incluyendo la CLABE para recibir transferencias electrónicas interbancarias.
3. Los saldos de tu cuenta y los productos ligados a ésta, sus intereses o rendimientos y las comisiones generadas en el mes.
4. Avisos importantes sobre el uso de tu cuenta y sus beneficios.

El Estado de Cuenta con el detalle de tus operaciones estará disponible en las sucursales Banamex. Para solicitar su envío por e-mail llama al 01 800 021 2345 y desde Ciudad de México, Guadalajara y Monterrey al 1226 2639.

Tu opinión es muy importante

¿Te agrada este formato? ¿La información que contiene es suficiente para tus necesidades? Llama al **01 800 849 9640** y comparte tus comentarios.

Consulta condiciones, comisiones y requisitos de contratación en www.banamex.com

[redacted]

CON FUNDAMENTO EN LO DISPUESTO POR EL ARTÍCULO 100 DE LA LEY DE INSTITUCIONES DE CRÉDITO, CERTIFICAMOS QUE LA PRESENTE ES UNA IMPRESIÓN FIEL Y EXACTA QUE CONSTA DE 103 HOJAS, OBTENIDA DEL SISTEMA ÓPTICO DE DIGITALIZACIÓN DE IMÁGENES DEL ARCHIVO DE BANCO NACIONAL DE MÉXICO, S.A., LO QUE SE HACE CONSTAR PARA LOS EFECTOS LEGALES A QUE HAYA LUGAR. HOJA 62 DE 103

ART. 110
FRACC. V,VII
LFTAIP
MOTIVACIÓN 1

ART. 113
FRACC I LFTAIP
MOTIVACION 2

835
831
831

Banamex

Glosario

1ER	PRIMER	DOT	DOTACION	PROM	PROMEDIO
A@O	AÑO	EDO	ESTADO	PTOS	PUNTOS
ANL	ANUALIDAD	EDO DE CTA	ESTADO DE CUENTA	PYME	PAQUETE PYME
ATM	AUTOMATIC TELLER MACHINE	EFE/EFECTIV	EFECTIVO	R1	MONTO DE 0 A 30 MIL
AUD/AUDIOMAT	AUDIOMATICO	ELEC/ELECTR	ELECTRONICA	R2	MONTO DE 30 MIL A 50 MIL
AUD E	AUDIOMATICO EMPRESARIAL	EMP	EMPRESARIAL	R3	MONTO DE 50 MIL EN ADELANTE
AUT	AUTOMATICA/AUTORIZACION	ESP	ESPECIAL	REACTIV	REACTIVACION
B PER	BANCARET PERSONAL	EXI	EXITOSA	REC	RECEPCION
B PRF	BANCANET PROFESIONAL	EXIT	EXITOSO	RECH	RECHAZADO(A)
BANC	BANCOS	EXT	EXTRANJERO	REEMB	REEMBOLSO
BCA	BANCA	F/PLAZA	FUERA DE PLAZA	REF	REFERENCIA
BCDIR	BANCANET DIRECTO	FID	FIDUCIARIO	REND	RENDIMIENTOS
BCNET	BANCANET EMPRESARIAL	FNS	FONDOS INSUFICIENTES	REP/REPOS	REPOSICION
BCOS	BANCOS	FRME/PZA	FIRME PLAZA	REPOSIC	REPOSICION
BENEF	BENEFICIARIO	FOR	FORANEO	RESP	RESPALDO
BESE	BANAMEX EN SU EMPRESA	GAT	GANANCIA ANUAL TOTAL	RET	RETIROS
BANAMEX	BANCO NACIONAL DE MEXICO	GEN	GENERACION	REV	REVOCACION
BMJ/BNM	BANCO NACIONAL DE MEXICO	GOLD2	HORIZONTE BALANCEADOS 2	RFC	REGISTRO FEDERAL DE CONTRIBUYENTES
BNE	BANCANET EMPRESARIAL	GRACI	GRACIAS		
BNET	BANCA NET PERSONAL	GTOS	GASTOS	S.A.R.	SISTEMA ADMINISTRACION RETIRO
BONIF	BONIFICACION	HZNBNAS	HORIZONTE BANAMEX BNO	SAT	SISTEMA ADMINISTRACION TRIBUTARIA
C	CAJERO	HORZONT	FONDO DE DINERO 1 BANAMEX		
CH/CHQ	CHEQUE	HORZNT+	HORIZONTE PLUS	S.B.C	SALVO BUEN COBRO
C FONDOS	CONCENTRACION FONDOS	HZDOS	HORIZONTE BANAMEX DOS	S/FON	SIN FONDOS
C/COPIA	CON COPIA	IDE	IMPUESTO DEPOSITO EFECTIVO	S/FONDOS	SIN FONDOS
C/TARJ - C/TARJETA	CON TARJETA	IMP	IMPUESTOS	SA	SOCIEDAD ANONIMA
CAJ	CAJERO	IMP. MN	IMPORTE MONEDA NACIONAL	SA DE CV	SOCIEDAD ANONIMA DE CAPITAL VARIABLE
CBC	CUENTA BALANCE CERO	IMP. ME	IMPORTE MONEDA EXTRANJERA		
CCB	CALIFORNIA COMMERCE BANK	IMPTE	IMPORTE	SC	SOCIEDAD CIVIL
CERTIF	CERTIFICADO	IN FA/INT FALL	INTENTOS FALLIDOS	SDO	SALDO
CF	CONCENTRACION FONDOS	INCUMPL	INCUMPLIMIENTO	SEC	SECUENCIA
CGO	CARGO	INT	INTERES	SEGBANAMEX	SEGUROS BANAMEX
CH. DEV S/FONDOS	CHEQUE DEVUELTO SIN FONDOS	INTB	INTERBANCARIO	SER	SERVICIO
CITI	CITIDIRECT	INTBCO/INTERBAN	INTERBANCARIO	SER BCA ELEC	SERVICIO BANCA ELECTRONICA
CM	CUENTA MAESTRA	INST	INSTITUCIONES	SERV	SERVICIO/SERVICIOS
COM	COMISION	INTS	INTERESES	SOBREG	SOBREGIRO
COM. CH. S/FONDOS	COMISION CHEQUE SIN FONDOS	INV/INVS	INVERSION	SOFOM	SOCIEDAD FINANCIERA OBJETO MULTIPLE
COMIS/COMS	COMISION	ISR	IMPUESTO SOBRE LA RENTA		
CONCENT	CONCENTRADORA	IVA	IMPUESTO VALOR AGREGADO	SPEI	SERVICIOS PAGOS ELECTRONICOS INTERBANCARIOS
CONSULT / CONS	CONSULTA ($)	L. C.	LINEA DE CREDITO		
CP	CAJERO PERMANENTE	M DIA	MISMO DIA	SPEUA	SISTEMA PAGOS ELECTRONICOS USO AMPLIADO
CR	CENTRO REPARTO	M.N.	MONEDA NACIONAL		
CTA	CUENTA	MA/MAGNE	MAGNETICO	SUC	SUCURSAL
CTA. M.	CUENTA MAESTRA	MED	MEDIO	T	TARJETA
CTAS	CUENTAS	MEN	MENSUALIDAD	T/CH	TARJETA Y CHEQUERA
CTO	CONTRARO	MENS	MENSUAL	T.D.	TARJETA DEBITO
CTRO	CENTRO	MOD	MODALIDAD	TAR/TARJ	TARJETA
CRED	CREDITO	MOV	MOVIMIENTO	TB	TARJETAS BANAMEX
CUE	CUENTA	MOVS/MONTOS	MOVIMIENTOS	TC	TARJETA DE CREDITO
CVE	CLAVE	NET	BANCANET	TC	TIPO DE CAMBIO
DEB/DEBIT	DEBITO	No.	NUMERO	T. GRA	TASA GRAVABLE
DEP	DEPOSITO	NOMI	NOMINA BANAMEX	T. EXE	TASA EXENTA
DEP P/DISPOSICION	DEPOSITO POR DISPOSICION	OPER	OPERACION	TEF	TRANSFERENCIA ELECTRONICA DE PAGOS
DEVOL	DEVOLUCION	PAGOS	PAGOS INTERBANCARIOS		
DEVUEL	DEVUELTO	PAQ	PAQUETE	TERC	TERCEROS
DF	DISTRITO FEDERAL	PDTE ($)	PENDIENTE	TRAS	TRASPASO
DIGIT	DIGITEM	PEMEX	PETROLEOS MEXICANOS	TPV	TERMINAL PUNTO VENTA
DISP/DIS	DISPOSICION	PEND/PENDIENT	PENDIENTE	TXN	TRANSACCION
DLS/DLLS	DOLARES	PERM	PERMANENTE	VENTAN	VENTANILLA
DOC	DOCUMENTO	PREV AUT	PREVENCION AUTOMATICA	VTO	VENCIMIENTO
DOMI	DOMICILIACION	PROG	PROGRAMADO	X	POR

[redacted]

CON FUNDAMENTO EN LO DISPUESTO POR EL ARTÍCULO 100 DE LA LEY DE INSTITUCIONES DE CRÉDITO, CERTIFICAMOS QUE LA PRESENTE ES UNA IMPRESIÓN FIEL Y EXACTA QUE CONSTA DE 103 HOJAS, OBTENIDA DEL SISTEMA ÓPTICO DE DIGITALIZACIÓN DE IMÁGENES DEL ARCHIVO DE BANCO NACIONAL DE MÉXICO, S.A., LO QUE SE HACE CONSTAR PARA LOS EFECTOS LEGALES A QUE HAYA LUGAR. HOJA 63 DE 103

ART.110
FRACC. V,VII
LFTAIP
MOTIVACIÓN 1

ART. 113
FRACC I LFTAIP
MOTIVACION 2

Banamex

ESTADO DE CUENTA AL 16 DE NOVIEMBRE DE 2012

[redacted]



CON FUNDAMENTO EN LO DISPUESTO POR EL ARTÍCULO 100 DE LA [redacted] DE CRÉDITO, CERTIFICAMOS QUE LA PRESENTE ES UNA IMPRESIÓN FIEL Y EXACTA QUE CONSTA DE 103 HOJAS, OBTENIDA DEL SISTEMA ÓPTICO DE DIGITALIZACIÓN DE IMÁGENES DEL ARCHIVO DE BANCO NACIONAL DE MÉXICO, S.A., LO QUE SE HACE CONSTAR PARA LOS EFECTOS LEGALES A QUE HAYA LUGAR.

ART.110
FRACC. V,VII
LFTAIP
MOTIVACIÓN 1

ART. 113
FRACC I LFTAIP
MOTIVACION 2

836
832
832

[redacted]

[redacted]

CON FUNDAMENTO EN LO DISPUESTO POR EL ARTÍCULO 100 DE LA LEY DE INSTITUCIONES DE CRÉDITO, CERTIFICAMOS QUE LA PRESENTE ES UNA IMPRESIÓN FIEL Y EXACTA QUE CONSTA DE 103 HOJAS, OBTENIDA DEL SISTEMA ÓPTICO DE DIGITALIZACIÓN DE IMÁGENES DEL ARCHIVO DE BANCO NACIONAL DE MÉXICO, S.A., LO QUE SE HACE CONSTAR PARA LOS EFECTOS LEGALES A QUE HAYA LUGAR. HOJA 65 DE 103

ART.110
FRACC. V,VII
LFTAIP
MOTIVACIÓN 1

ART. 113
FRACC I LFTAIP
MOTIVACION 2

Banamex ESTADO DE CUENTA AL 16 DE NOVIEMBRE DE 2012

[redacted]

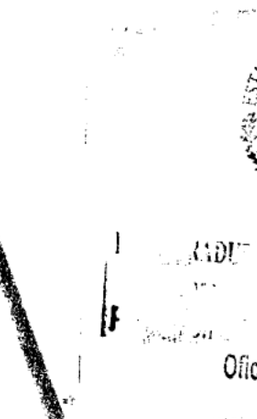

[redacted]

CON FUNDAMENTO EN LO DISPUESTO POR EL ARTÍCULO 100 DE LA LEY DE INSTITUCIONES DE CRÉDITO, CERTIFICAMOS QUE LA PRESENTE ES UNA IMPRESIÓN FIEL Y EXACTA QUE CONSTA DE 103 HOJAS, OBTENIDA DEL SISTEMA ÓPTICO DE DIGITALIZACIÓN DE IMÁGENES DEL ARCHIVO DE BANCO NACIONAL DE MÉXICO, S.A., LO QUE SE HACE CONSTAR PARA LOS EFECTOS LEGALES A QUE HAYA LUGAR. HOJA 66 DE 103

ART.110
FRACC. V,VII
LFTAIP
MOTIVACIÓN 1

ART. 113
FRACC I LFTAIP
MOTIVACION 2

Banamex

~~837~~
~~833~~
833

Este fin de año ¡es bueno estar con Banamex!
porque me da grandes beneficios



El Programa de Recompensas Banamex me premia por hacer lo que hago todos los días:

- Me puedo ganar todos los días un mes de super al firmar todo con mi Tarjeta de Débito
- Si mantengo mi saldo desde $1,000 pesos puedo ganar desde 1 mes de super hasta $1,000,000 de pesos. También cuenta lo que tengo ahorrado en mi Inversión Perfiles

Gana con Recompensas Banamex. Vigencia del 1 de octubre al 31 de diciembre de 2012. Cobertura de la promoción: Nivel Nacional. Responsable del concurso: Banco Nacional de México, S.A. Recompensas Banamex, Permiso SEGOB 2012070329S06. Vigencia del 01 de octubre al 31 de diciembre de 2012. Cobertura de la promoción: Nivel Nacional. Responsable del Sorteo: Banco Nacional de México, S.A. Consulta las bases y restricciones de las promociones en www.banamex.com/recompensasbanamex. GAT 0.70% variable antes de impuestos, calculada al 15 de octubre de 2012 sobre un rango de inversión de $1 a $9,999. Para fines informativos y de comparación. Vigencia al 31 de diciembre de 2012. Consulta requisitos de contratación y comisiones en www.banamex.com



Con las Inversiones Banamex siempre salgo ganando:

- Con Pagaré Banamex me dan una tasa del 11% de interés anual en la quinta renovación o 5% de interés anual en la segunda, desde $2,500 pesos. Además, me dan 1% de interés anual adicional por ser Cliente Distinguido Banamex 1
- Con Inversión Perfiles mi dinero está disponible todos los días y me da atractivos rendimientos desde $1,000 pesos sin riesgo ni plazos forzosos

Pagaré Banamex. GAT 2.54% variable antes de impuestos, calculada al 2 de agosto del 2012 sobre un rango de inversión de $10,000 a $99,999 y periodo de 180 días. Para fines informativos y de comparación. Vigencia al 30 de noviembre del 2012. Plazo a partir de 35 días. Consulta condiciones y requisitos de contratación en www.banamex.com Inversión Perfiles. GAT 0.70% variable antes de impuestos, calculada al 15 de octubre del 2012 sobre un rango de inversión de $1 a $9,999. Para fines informativos y de comparación. Vigencia al 30 de noviembre del 2012. Horario de operación de lunes a viernes de 9:00 a 17:00 hrs. (en días hábiles, hora de la Ciudad de México). Las operaciones realizadas fuera de este horario aplican a las 9:00 hrs. del día hábil siguiente. Consulta requisitos de contratación y condiciones en www.banamex.com



Y por si fuera poco, con la promoción Firma y Gana:

- Puedo ganar mis compras gratis al firmar todo con mi Tarjeta de Débito.

MANTENGA EN
facebook.com/banamex | @banamex | youtube.com/banamex

Firma y Gana. Tarjetas de Débito Banamex. Permiso gobernación 20120013PS02. Vigencia del 5 de noviembre del 2012 al 6 de enero del 2013. Consulta términos, comisiones y requisitos de contratación de las tarjetas en www.banamex.com Consulta mecánica, bases y condiciones en www.banamex.com/firmaygana Youtube y el logotipo de Youtube son marcas comerciales de Google Inc.

Sin duda Banamex es mi mejor opción ¡siempre!

[redacted]

[redacted]

CON FUNDAMENTO EN LO DISPUESTO POR EL ARTÍCULO 100 DE LA LEY DE INSTITUCIONES DE CRÉDITO, CERTIFICAMOS QUE LA PRESENTE ES UNA IMPRESIÓN FIEL Y EXACTA QUE CONSTA DE 103 HOJAS, OBTENIDA DEL SISTEMA ÓPTICO DE DIGITALIZACIÓN DE IMÁGENES DEL ARCHIVO DE BANCO NACIONAL DE MÉXICO, S.A., LO QUE SE HACE CONSTAR PARA LOS EFECTOS LEGALES A QUE HAYA LUGAR. HOJA 67 DE 103

ART.110
FRACC. V,VII
LFTAIP
MOTIVACIÓN 1

ART. 113
FRACC I LFTAIP
MOTIVACION 2

Banamex

7

Glosario de Abreviaturas

1ER	PRIMER
A@O	AÑO
ANL	ANUALIDAD
ATM	AUTOMATIC TELLER MACHINE
AUD/AUDIOMAT	AUDIOMATICO
AUD E	AUDIOMATICO EMPRESARIAL
AUT	AUTOMATICA/AUTORIZACION
B PER	BANCANET PERSONAL
B PRF	BANCANET PROFESIONAL
BANC	BANCOS
BCA	BANCA
BCDIR	BANCANET DIRECTO
BCNET	BANCANET EMPRESARIAL
BCOS	BANCOS
BENEF	BENEFICIARIO
BESE	BANAMEX EN SU EMPRESA
BAMAMEX	BANCO NACIONAL DE MEXICO
BMX/BNM	BANCO NACIONAL DE MEXICO
BNE	BANCANET EMPRESARIAL
BNET	BANCA NET PERSONAL
BONIF	BONIFICACION
C	CAJERO
CH/CHQ	CHEQUE
C FONDOS	CONCENTRACION FONDOS
C/COPIA	CON COPIA
C/TARJ - C/TARJETA	CON TARJETA
CAJ	CAJERO
CBC	CUENTA BALANCE CERO
CCB	CALIFORNIA COMMERCE BANK
CERTIF	CERTIFICADO
CF	CONCENTRACION FONDOS
CGO	CARGO
CH. DEV S/FONDOS	CHEQUE DEVUELTO SIN FONDOS
CITI	CITIDIRECT
CN	CUENTA MAESTRA
COM	COMISION
COM. CH. S/FONDOS	COMISION CHEQUE SIN FONDOS
COMIS/COMS	COMISION
CONCENT	CONCENTRADORA
CONSULT / CONS	CONSULTA (S)
CP	CAJERO PERMANENTE
CR	CENTRO REPARTO
CTA	CUENTA
CTA. M.	CUENTA MAESTRA
CTAS	CUENTAS
CTO	CONTRATO
CTRO	CENTRO
CRED	CREDITO
CUE	CUENTA
CVE	CLAVE
DEB/DEBIT	DEBITO
DEP	DEPOSITO
DEP P/DISPOSICION	DEPOSITO POR DISPOSICION
DEVOL	DEVOLUCION
DEVUEL	DEVUELTO
DF	DISTRITO FEDERAL
DIGIT	DIGITEM
DISP/DIS	DISPOSICION
DLS/DLLS	DOLARES
DOC	DOCUMENTO
DOMI	DOMICILIACION
DOT	DOTACION
EDO	ESTADO
EDO DE CTA	ESTADO DE CUENTA
EFE/EFECTIV	EFECTIVO
ELEC/ELECTR	ELECTRONICA
EMP	EMPRESARIAL
ESP	ESPECIAL
EXI	EXITOSA
EXIT	EXITOSO
EXT	EXTRANJERO
F/PLAZA	FUERA DE PLAZA
FID	FIDUCIARIO
FINS	FONDOS INSUFICIENTES
FIRME/PZA	FIRME PLAZA
FOR	FORANEO
GAT	GANANCIA ANUAL TOTAL
GER	GENERACION
GOLD2	HORIZONTE BALANCEADOS 2
GRACI	GRACIAS
GTOS	GASTOS
HZMONAS	HORIZONTE BANAMEX UNO
HORIZONT	FONDO DE DINERO 1 BANAMEX
HORIZNT+	HORIZONTE PLUS
HZDOS	HORIZONTE BANAMEX DOS
IDE	IMPUESTO DEPOSITO EFECTIVO
IMP	IMPRESTOS
IMP. MN	IMPORTE MONEDA NACIONAL
IMP. ME	IMPORTE MONEDA EXTRANJERA
IMPTE	IMPORTE
IN FA/INT FALL	INTENTOS FALLIDOS
INCUMPL	INCUMPLIMIENTO
INT	INTERES
INTB	INTERBANCARIO
INTBCO/INTERBAN	INTERBANCARIO
INST	INSTITUCIONES
INTS	INTERESES
INV/INVS	INVERSION
ISR	IMPUESTO SOBRE LA RENTA
IVA	IMPUESTO VALOR AGREGADO
L. C.	LINEA DE CREDITO
M DIA	MISMO DIA
M.N.	MONEDA NACIONAL
MA/MAGNE	MAGNETICO
MED	MEDIO
MEN	MENSUALIDAD
MENS	MENSUAL
MOD	MODALIDAD
MOV	MOVIMIENTO
MOVS/MOVTOS	MOVIMIENTOS
NET	BANCANET
No.	NUMERO
NOMI	NOMINA BANAMEX
OPER	OPERACION
PAGOS	PAGOS INTERBANCARIOS
PAQ	PAQUETE
PDTE (S)	PENDIENTE
PEMEX	PETROLEOS MEXICANOS
PEND/PENDIENT	PENDIENTE
PERM	PERMANENTE
PREV AUT	PREVENCION AUTOMATICA
PROG	PROGRAMADO
PROM	PROMEDIO
PTOS	PUNTOS
PYME	PAQUETE PYME
R1	MONTO DE 0 A 30 MIL
R2	MONTO DE 30 MIL A 50 MIL
R3	MONTO DE 50 MIL EN ADELANTE
REACTIV	REACTIVACION
REC	RECEPCION
RECH	RECHAZADO(A)
REEMB	REEMBOLSO
REF	REFERENCIA
REND	RENDIMIENTOS
REP/REPOS	REPOSICION
REPOSIC	[redacted]
RESP	[redacted]
RET	RETIROS
REV	REVOCACION
RFC	REGISTRO FEDERAL DE CONTRIBUYENTES
S.A.R.	SISTEMA ADMINISTRACION DE RETIROS
SAT	SISTEMA ADMINISTRACION TRIBUTARIA
S.B.C	SALVO BUEN COBRO
S/FON	SIN FONDOS
S/FONDOS	[redacted]
SA	SOCIEDAD ANONIMA
SA DE CV	SOCIEDAD ANONIMA DE CAPITAL VARIABLE
SC	[redacted]
SDO	SALDO
SEC	SECUENCIA
SEGBANAMEX	SEGUROS BANAMEX
SER	SERVICIO
SER BCA ELEC	SERVICIO BANCA ELECTRONICA
SERV	SERVICIO/SERVICIOS
SOBREG	SOBREGIRO
SOFOM	SOCIEDAD FINANCIERA OBJETO MULTIPLE
SPEI	SERVICIOS PAGOS ELECTRONICOS INTERBANCARIOS
SPEUA	SISTEMA PAGOS ELECTRONICOS USO AMPLIADO
SUC	SUCURSAL
T	TARJETA
T Y CH	TARJETA Y CHEQUERA
T. D.	TARJETA DEBITO
TAR/TARJ	TARJETA
TB	TARJETAS BANAMEX
TC	TARJETA DE CREDITO
TC	TIPO DE CAMBIO
T. GRA	TASA GRAVABLE
T. EXE	TASA EXENTA
TEF	TRANSFERENCIA ELECTRONICA DE FONDOS
TERC	TERCERO
TRAS	TRASPASO
TPV	TERMINAL PUNTO DE VENTA
TXN	TRANSACCION
VENTAN	VENTANILLA
VTO	VENCIMIENTO
X	POR

ESTADOS UNIDOS
PROCURADURÍA GENE
Subprocuraduría de
Prevención del Delito y S
Oficina de
UNIDO
PROCURADU NER
Subprocuraduría de
ción del Delito y S
Oficina de la

CON FUNDAMENTO EN LO DISPUESTO POR EL ARTÍCULO 100 DE LA [redacted] DE INSTITUCIONES DE CRÉDITO, CERTIFICAMOS QUE LA PRESENTE ES UNA IMPRESIÓN FIEL Y EXACTA QUE CONSTA DE 103 HOJAS, OBTENIDA DEL SISTEMA ÓPTICO DE DIGITALIZACIÓN DE IMÁGENES DEL ARCHIVO DE BANCO NACIONAL DE MÉXICO, S.A., LO QUE SE HACE CONSTAR PARA LOS EFECTOS LEGALES A QUE HAYA LUGAR. HOJA 68 DE 103

ART.110
FRACC. V,VII
LFTAIP

MOTIVACIÓN 1

ART. 113
FRACC I LFTAIP

MOTIVACION 2

838
839
834

Banamex ESTADO DE CUENTA AL 17 DE DICIEMBRE DE 2012

[redacted]

vestigación

CON FUNDAMENTO EN LO DISPUESTO POR EL ARTÍCULO 100 DE LA LEY DE INSTITUCIONES DE CRÉDITO, CERTIFICAMOS QUE LA PRESENTE ES UNA IMPRESIÓN FIEL Y EXACTA QUE CONSTA DE 103 HOJAS, OBTENIDA DEL SISTEMA ÓPTICO DE DIGITALIZACIÓN DE IMÁGENES DEL ARCHIVO DE BANCO NACIONAL DE MÉXICO, S.A., LO QUE SE HACE CONSTAR PARA LOS EFECTOS LEGALES A QUE HAYA LUGAR. HOJA 69 DE 103

ART.110
FRACC. V,VII
LFTAIP
MOTIVACIÓN 1

ART. 113
FRACC I LFTAIP
MOTIVACION 2

[redacted]

CON FUNDAMENTO EN LO DISPUESTO POR EL ARTÍCULO 100 DE LA LEY DE INSTITUCIONES DE CRÉDITO, CERTIFICAMOS QUE LA PRESENTE ES UNA IMPRESIÓN FIEL Y EXACTA QUE CONSTA DE 103 HOJAS, OBTENIDA DEL SISTEMA ÓPTICO DE DIGITALIZACIÓN DE IMÁGENES DEL ARCHIVO DE BANCO NACIONAL DE MÉXICO, S.A., LO QUE SE HACE CONSTAR PARA LOS EFECTOS LEGALES A QUE HAYA LUGAR.

ART.110
FRACC. V,VII
LFTAIP
MOTIVACIÓN 1

ART. 113
FRACC I LFTAIP
MOTIVACION 2

Banamex

~~839~~
~~835~~
835

Este 2012 Banamex agradece tu confianza, y en reconocimiento te da grandes beneficios, ¡aprovéchalos!



El Programa de Recompensas Banamex me premia por hacer lo que hago todos los días:

- Me puedo ganar todos los días un mes de super al firmar todo con mi Tarjeta de Débito
- Si mantengo mi saldo desde $1,000 pesos puedo ganar desde 1 mes de super hasta $1,000,000 de pesos. También cuenta lo que tengo ahorrado en mi Inversión Perfiles

Gana con Recompensas Banamex. Vigencia: del 1 de octubre al 31 de diciembre de 2012. Cobertura de la promoción: Nivel Nacional. Responsable del concurso: Banco Nacional de México, S.A. Recompensas Banamex. Permiso SGGOB 20120702PS06. Vigencia del 01 de octubre al 31 de diciembre de 2012. Cobertura de la promoción: Nivel Nacional. Responsable del Sorteo: Banco Nacional de México, S.A. Consulta las bases y restricciones de las promociones en www.banamex.com/recompensasbanamex. GAT 0.70% variable antes de impuestos, calculada al 15 de octubre de 2012 sobre un rango de inversión de $1 a $9,999. Para fines informativos y de comparación. Vigencia al 31 de diciembre de 2012. Consulta requisitos de contratación, comisiones y condiciones en www.banamex.com



Con las Inversiones Banamex siempre salgo ganando:

- Con Banaré Banamex me dan una tasa del 11% de interés anual en la quinta renovación o 5% de interés anual en la segunda, a partir de $2,500 pesos. Además, me dan 1% de interés anual [illegible] por ser Cliente Distinguido Banamex 1
- Con [illegible] Perfiles mi dinero está disponible todos los días y me da atractivos rendimientos [illegible] pesos sin riesgo ni plazos forzosos

Pagaré [illegible] GAT 2.54% variable antes de impuestos, calculada al 6 de noviembre del 2012 sobre un rango de inversión de $10,000 a $99,999 y periodo de [illegible] días. Para fines informativos y de comparación. Vigencia al 31 de diciembre del 2012. Plazo a partir de 35 días. Consulta requisitos de contratación, comisiones y condiciones en www.banamex.com. Inversión Perfiles: GAT 0.70% variable antes de impuestos, calculada al 15 de octubre del 2012 sobre un rango de inversión de $1 a $9,999. Para fines informativos y de comparación. Vigencia al 31 de diciembre del 2012. Horario de operación de lunes a viernes de 9:00 a 17:00 hrs. (en días hábiles, hora de la Ciudad de México). Las operaciones realizadas fuera de este horario aplican a las 9:00 hrs. del día hábil siguiente. Consulta requisitos de contratación, comisiones y condiciones en www.banamex.com



Y por [illegible] poco, con la promoción Firma y Gana:

- Puedo [illegible] compras gratis al firmar todo con mi Tarjeta de Débito.

VÍRTANOS EN: [illegible]/banamex | @banamex | YouTube youtube.com/banamex

Firma y Gana. Tarjetas de Débito Banamex. Permiso gobernación 20120813PS02. Vigencia del 5 de noviembre del 2012 al 6 de enero del 2013. Consulta términos, comisiones y requisitos de contratación de las tarjetas en www.banamex.com Consulta mecánica, bases y condiciones en www.banamex.com/firmaygana/youtube. El logotipo de Youtube son marcas comerciales de Google Inc.

Sin duda Banamex es mi mejor opción ¡siempre!

[redacted]

CON FUNDAMENTO EN LO DISPUESTO POR EL ARTÍCULO 100 DE LA LEY DE INSTITUCIONES DE CRÉDITO, CERTIFICAMOS QUE LA PRESENTE ES UNA IMPRESIÓN FIEL Y EXACTA QUE CONSTA DE 103 HOJAS, OBTENIDA DEL SISTEMA ÓPTICO DE DIGITALIZACIÓN DE IMÁGENES DEL ARCHIVO DE BANCO NACIONAL DE MÉXICO, S.A., LO QUE SE HACE CONSTAR PARA LOS EFECTOS LEGALES A QUE HAYA LUGAR.

ART.110
FRACC. V,VII
LFTAIP
MOTIVACIÓN 1

ART. 113
FRACC I LFTAIP
MOTIVACION 2

Banamex

7

Para informarte mejor, ahor vamos al grano

Te presentamos el nuevo **Resumen Financiero de Cuenta**, con información simplificada de tus movimientos, más amigable y en un mismo lugar.

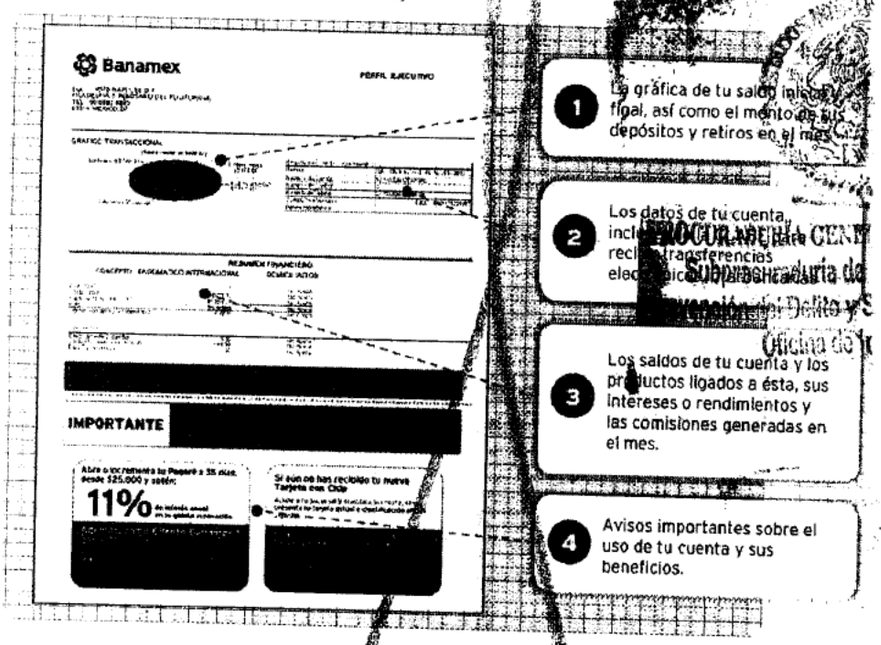

1. La gráfica de tu saldo inicial y final, así como el monto de tus depósitos y retiros en el mes.
2. Los datos de tu cuenta, incl recib transferencias elec
3. Los saldos de tu cuenta y los productos ligados a ésta, sus intereses o rendimientos y las comisiones generadas en el mes.
4. Avisos importantes sobre el uso de tu cuenta y sus beneficios.

El Estado de Cuenta con el detalle de tus operaciones estará disponible en las sucursales Banamex. Para solicitar su envío por e-mail llama al 01 800 021 2345 y desde Ciudad de México, Guadalajara y Monterrey al 1226 2639.

Tu opinión es muy importante

¿Te agrada este formato? ¿La información que contiene es suficiente para tus necesidades? Llama al **01 800 849 9640** y comparte tus comentarios.

Consulta condiciones, comisiones y requisitos de contratación en www.banamex.com

[redacted]

CON FUNDAMENTO EN LO DISPUESTO POR EL ARTÍCULO 100 DE LA LEY DE INSTITUCIONES DE CRÉDITO, CERTIFICAMOS QUE LA PRESENTE ES UNA IMPRESIÓN FIEL Y EXACTA QUE CONSTA DE 103 HOJAS, OBTENIDA DEL SISTEMA ÓPTICO DE DIGITALIZACIÓN DE IMÁGENES DEL ARCHIVO DE BANCO NACIONAL DE MÉXICO, S.A., LO QUE SE HACE CONSTAR PARA LOS EFECTOS LEGALES A QUE HAYA LUGAR. HOJA 72 DE 103

ART. 110
FRACC. V,VII
LFTAIP
MOTIVACIÓN 1

ART. 113
FRACC I LFTAIP
MOTIVACION 2

Banamex

940
836
836

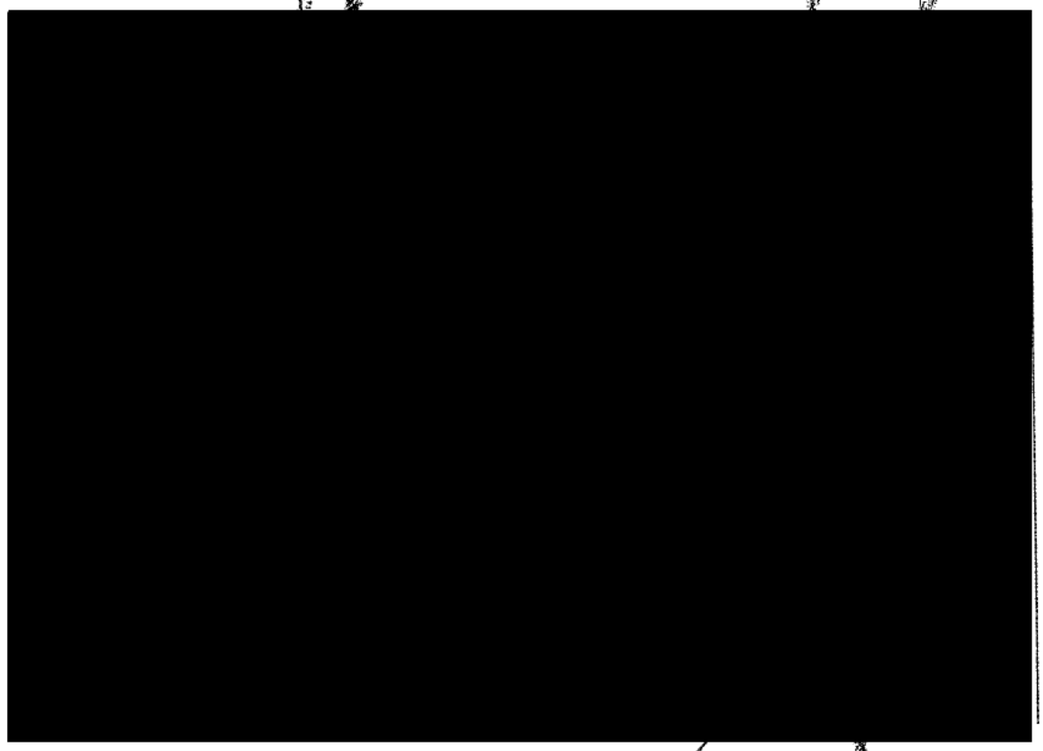

CON FUNDAMENTO EN LO DISPUESTO POR EL ARTÍCULO 100 DE LA LEY DE INSTITUCIONES DE CRÉDITO, CERTIFICAMOS QUE LA PRESENTE ES UNA IMPRESIÓN FIEL Y EXACTA QUE CONSTA DE 103 HOJAS, OBTENIDA DEL SISTEMA ÓPTICO DE DIGITALIZACIÓN DE IMÁGENES DEL ARCHIVO DE BANCO NACIONAL DE MÉXICO, S.A., LO QUE SE HACE CONSTAR PARA LOS EFECTOS LEGALES A QUE HAYA LUGAR. HOJA 73 DE 103

ART.110
FRACC. V,VII
LFTAIP
MOTIVACIÓN 1

ART. 113
FRACC I LFTAIP
MOTIVACION 2

Banamex

Glosario de Abreviaturas

1ER	PRIMER
A@O	AÑO
ANL	ANUALIDAD
ATM	AUTOMATIC TELLER MACHINE
AUD/AUDIOMAT	AUDIOMATICO
AUD E	AUDIOMATICO EMPRESARIAL
AUT	AUTOMATICA/AUTORIZACION
B PER	BANCANET PERSONAL
B PRF	BANCANET PROFESIONAL
BANC	BANCOS
BCA	BANCA
BCDIR	BANCANET DIRECTO
BCNET	BANCANET EMPRESARIAL
BCOS	BANCOS
BENEF	BENEFICIARIO
BESE	BANANEX EN SU EMPRESA
BANAMEX	BANCO NACIONAL DE MEXICO
BMX/BNM	BANCO NACIONAL DE MEXICO
BNE	BANCANET EMPRESARIAL
BNET	BANCA NET PERSONAL
BONIF	BONIFICACION
C	CAJERO
CH/CHQ	CHEQUE
C FONDOS	CONCENTRACION FONDOS
C/COPIA	CON COPIA
C/TARJ - C/TARJETA	CON TARJETA
CAJ	CAJERO
CBC	CUENTA BALANCE CERO
CCB	CALIFORNIA COMMERCE BANK
CERTIF	CERTIFICADO
CF	CONCENTRACION FONDOS
CGO	CARGO
CH. DEV S/FONDOS	CHEQUE DEVUELTO SIN FONDOS
CITI	CITIDIRECT
CM	CUENTA MAESTRA
COM	COMISION
CON. CH. S/FONDOS	COMISION CHEQUE SIN FONDOS
COMIS/COMS	COMISION
CONCENT	CONCENTRADORA
CONSULT / CONS	CONSULTA (S)
CP	CAJERO PERMANENTE
CR	CENTRO REPARTO
CTA	CUENTA
CTA. M.	CUENTA MAESTRA
CTAS	CUENTAS
CTO	CONTRATO
CTRO	CENTRO
CRED	CREDITO
CUE	CUENTA
CVE	CLAVE
DEB/DEBIT	DEBITO
DEP	DEPOSITO
DEP P/DISPOSICION	DEPOSITO POR DISPOSICION
DEVOL	DEVOLUCION
DEVUEL	DEVUELTO
DF	DISTRITO FEDERAL
DIGIT	DIGITEM
DISP/DIS	DISPOSICION
DLS/DLLS	DOLARES
DOC	DOCUMENTO
DOMI	DOMICILIACION
DOT	DOTACION
EDO	ESTADO
EDO DE CTA	ESTADO DE CUENTA
EFE/EFECTIV	EFECTIVO
ELEC/ELECTR	ELECTRONICA
EMP	EMPRESARIAL
ESP	ESPECIAL
EXI	EXITOSA
EXIT	EXITOSO
EXT	EXTRANJERO
F/PLAZA	FUERA DE PLAZA
FID	FIDUCIARIO
FINS	FONDOS INSUFICIENTES
FIRME/PZA	FIRME PLAZA
FOR	FORANEO
GAT	GANANCIA ANUAL TOTAL
GEN	GENERACION
GOLD2	HORIZONTE BALANCEADOS 2
GRACI	GRACIAS
GTOS	GASTOS
HZNOMAS	HORIZONTE BANAMEX UNO
HORZONT	FONDO DE DINERO BANAMEX
HORZNT+	HORIZONTE PLUS
HZDIA	HORIZONTE BANAMEX DOS
IDE	IMPUESTO DEPOSITO EFECTIVO
IMP	IMPUESTOS
IMP. MN	IMPORTE MONEDA NACIONAL
IMP. ME	IMPORTE MONEDA EXTRANJERA
IMPTE	IMPORTE
IN FA/INT FALL	INTENTOS FALLIDOS
INCOMPL	INCUMPLIMIENTO
INT	INTERES
INTB	INTERBANCARIO
INTBCO/INTERBAN	INTERBANCARIO
INST	INSTITUCIONES
INTS	INTERESES
INV/INVS	INVERSION
ISR	IMPUESTO SOBRE LA RENTA
IVA	IMPUESTO VALOR AGREGADO
L. C.	LINEA DE CREDITO
M DIA	MISMO DIA
M.N.	MONEDA NACIONAL
MA/MAGNE	MAGNETICO
MED	MEDIO
MEN	MENSUALIDAD
MENS	MENSUAL
MOD	MODALIDAD
MOV	MOVIMIENTO
MOVS/MOVTOS	MOVIMIENTOS
NET	BANCANET
No.	NUMERO
NOMI	NOMINA BANAMEX
OPER	OPERACION
PAGOS	PAGOS INTERBANCARIOS
PAQ	PAQUETE
PDTE (S)	PENDIENTE
PEMEX	PETROLEOS MEXICANOS
PEND/PENDIENT	PENDIENTE
PERM	PERMANENTE
PREV AUT	PREVENCION AUTOMATICA
PROG	PROGRAMADO
PROM	PROMEDIO
PTOS	PUNTOS
PYME	PAQUETE PYME
R1	MONTO DE 0 A 30 MIL
R2	MONTO DE 30 MIL A 50 MIL
R3	MONTO DE 50 MIL EN ADELANTE
REACTIV	REACTIVACION
REC	RECEPCION
RECH	RECHAZADO(A)
REEMB	REEMBOLSO
REF	REFERENCIA
REND	RENDIMIENTOS
REP/REPOS	REPOSICION
REPOSIC	REPOSICION
RESP	RESPALDO
RET	RETIROS
REV	REVERSION
RFC	REGISTRO FEDERAL DE CONTRIBUYENTES
S.A.R.	SISTEMA ADMINISTRACION DE RETIRO
SAT	SISTEMA ADMINISTRACION TRIBUTARIA
S.B.C	SALVO BUEN COBRO
S/FON	SIN FONDOS
S/FONDOS	SIN FONDOS
SA	SOCIEDAD ANONIMA
SA DE CV	SOCIEDAD ANONIMA DE CAPITAL VARIABLE
SC	SOCIEDAD CIVIL
SDO	SALDO
SE	SECRETA
SER	SERVICIO
SER BCA ELEC	SERVICIO
SERV	SERVICIO/SERVICIOS
SOBREGIRO	SOBREGIRO
SOFOM	SOCIEDAD FINANCIERA OBJETO MULTIPLE
SPEI	SERVICIOS PAGOS ELECTRONICOS INTERBANCARIOS
SPEUA	SISTEMA PAGOS ELECTRONICOS USO AMPLIADO
SUC	SUCURSAL
T	TARJETA
T Y CH	TARJETA Y CHEQUERA
T. D.	TARJETA DEBITO
TAR/TARJ	TARJETA
TB	TARJETAS BANAMEX
TC	TARJETA DE CREDITO
TCA	TIPO DE CAMBIO
T. GRA	TASA GRAVABLE
T. EXE	TASA EXENTA
TEF	TRANSFERENCIA ELECTRONICA DE PAGOS
TERC	TERCEROS
TRAS	TRASPASO
TPV	TERMINAL PUNTO VENTA
TXN	TRANSACCION
VENTAN	VENTANILLA
VTO	VENCIMIENTO
X	POR

[redacted]

CON FUNDAMENTO EN LO DISPUESTO POR EL ARTÍCULO 100 DE LA LEY DE INSTITUCIONES DE CRÉDITO, CERTIFICAMOS QUE LA PRESENTE ES UNA IMPRESIÓN FIEL Y EXACTA QUE CONSTA DE 103 HOJAS, OBTENIDA DEL SISTEMA ÓPTICO DE DIGITALIZACIÓN DE IMÁGENES DEL ARCHIVO DE BANCO NACIONAL DE MÉXICO, S.A., LO QUE SE HACE CONSTAR PARA LOS EFECTOS LEGALES A QUE HAYA LUGAR. HOJA 74 DE 103

ART. 110
FRACC. V,VII
LFTAIP
MOTIVACIÓN 1

ART. 113
FRACC I LFTAIP
MOTIVACION 2

[redacted]

CON FUNDAMENTO EN LO DISPUESTO POR EL ARTÍCULO 100 DE LA LEY DE INSTITUCIONES DE CRÉDITO, CERTIFICAMOS QUE LA PRESENTE ES UNA IMPRESIÓN FIEL Y EXACTA QUE CONSTA DE 103 HOJAS, OBTENIDA DEL SISTEMA ÓPTICO DE DIGITALIZACIÓN DE IMÁGENES DEL ARCHIVO DE BANCO NACIONAL DE MÉXICO, S.A., LO QUE SE HACE CONSTAR PARA LOS EFECTOS LEGALES A QUE HAYA LUGAR. HOJA 75 DE 103

ART.110
FRACC. V,VII
LFTAIP
MOTIVACIÓN 1

ART. 113
FRACC I LFTAIP
MOTIVACION 2

Banamex

ESTADO DE CUENTA AL 17 DE ENERO DE 2013

CUENTE

[redacted]

CON FUNDAMENTO EN LO DISPUESTO POR EL ARTÍCULO 100 DE LA LEY DE INSTITUCIONES DE CRÉDITO, [redacted] CERTIFICAMOS QUE LA PRESENTE ES UNA IMPRESIÓN FIEL Y EXACTA QUE CONSTA DE 103 HOJAS, OBTENIDA DEL SISTEMA ÓPTICO DE DIGITALIZACIÓN DE IMÁGENES DEL ARCHIVO DE BANCO NACIONAL DE MÉXICO, S.A., LO QUE SE HACE CONSTAR PARA LOS EFECTOS LEGALES A QUE HAYA LUGAR.

ART.110
FRACC. V,VII
LFTAIP
MOTIVACIÓN 1

ART. 113
FRACC I LFTAIP
MOTIVACION 2

838
842
838

Banamex

SI NO RECIBES TU SUELDO EN PERFIL EJECUTIVO, TÚ ELIGES CÓMO NO PAGAR COMISIONES

RENTA MENSUAL

Realiza 6 compras al mes[1] con tu Tarjeta de Débito a partir de febrero de 2013 y exenta la renta.

	Renta mensual a partir del febrero de 2013[2]
• Tarjeta de Débito	**$40**
• Chequera o Cuenta Ejecutiva + Tarjeta de Débito	**$55**

PAGO POR OPERACIÓN

A partir de febrero de 2013 el saldo en Inversión Perfiles y Pagaré[3] se suman al de tu cuenta para integrar el saldo promedio mensual mínimo requerido y exentar el manejo de cuenta:

	Saldo mínimo a partir de febrero de 2013	Manejo de cuenta
• Tarjeta de Débito	**$1,500**	$145
• Chequera o Cuenta Ejecutiva + Tarjeta de Débito	**$4,500**	$250

RECUERDA QUE PUEDES CAMBIAR SIN COSTO TU ESQUEMA DE COMISIONES CUANDO LO DESEES, POR TELÉFONO O EN SUCURSAL.

Y SI RECIBES TU SUELDO EN PERFIL EJECUTIVO, NO TE CUESTA NADA.

(1) Para las compras se considera el periodo entre cortes mensuales (2) Ajuste en renta vigente a partir del 4 de febrero de 2013, aplica en saldo mínimo a partir del 4 de febrero de 2013 (3) Considera Pagaré con monto de $4'500 en adelante Inversión Perfiles GAT 0.70% variable antes de impuestos, calculada al 12 de diciembre de 2012 sobre un rango de inversión de $1,000 a $9,999 Pagaré Banamex GAT 0.94% variable antes de impuestos, calculada al 13 de diciembre de 2012 sobre un rango de inversión de $1,000 a $9,999 y un periodo de 91 días. Para fines informativos y de comparación Vigencia de la publicidad 30 de junio de 2013. Consulta comisiones, requisitos y condiciones de Perfil Ejecutivo, Inversión Perfiles y Pagaré en www.banamex.com

[redacted]

CON FUNDAMENTO EN LO DISPUESTO POR EL ARTÍCULO 100 DE LA LEY DE INSTITUCIONES DE CRÉDITO, CERTIFICAMOS QUE LA PRESENTE ES UNA IMPRESIÓN FIEL Y EXACTA QUE CONSTA DE 103 HOJAS, OBTENIDA DEL SISTEMA ÓPTICO DE DIGITALIZACIÓN DE IMÁGENES DEL ARCHIVO DE BANCO NACIONAL DE MÉXICO, S.A., LO QUE SE HACE CONSTAR PARA LOS EFECTOS LEGALES A QUE HAYA LUGAR. HOJA 77 DE 103

ART.110
FRACC. V,VII
LFTAIP
MOTIVACIÓN 1

ART. 113
FRACC I LFTAIP
MOTIVACION 2

Banamex

7

Para informarte mejor, ahora vamos al grano

Te presentamos el nuevo **Resumen Financiero de Cuenta**, con información simplificada de tus movimientos, más amigable y en un mismo lugar.

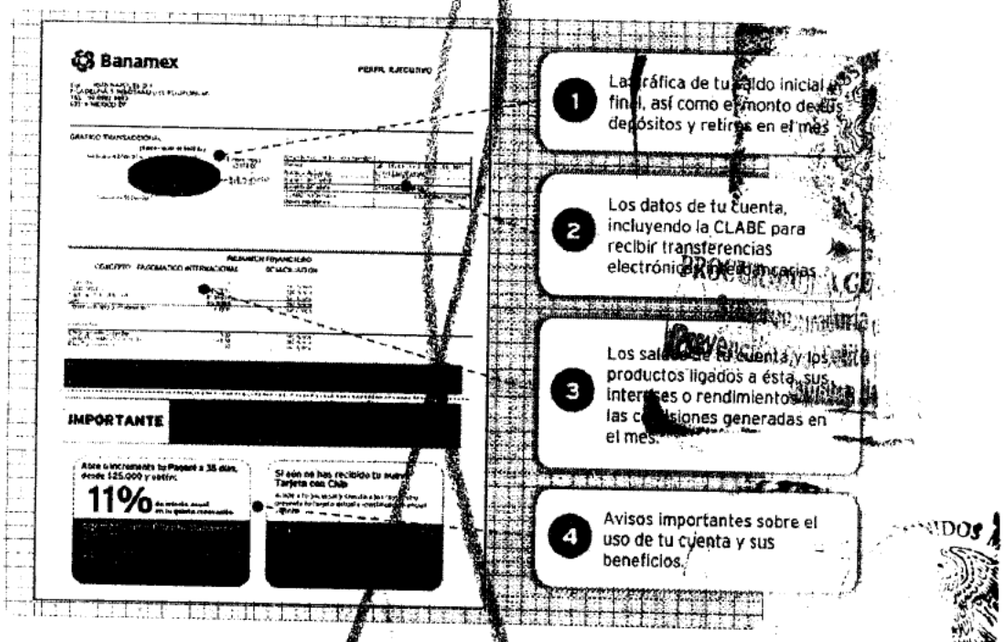

El Estado de Cuenta con el detalle de tus operaciones estará disponible en las sucursales Banamex. Para solicitar su envío por e-mail llama al 01 800 021 2345 y desde Ciudad de México, Guadalajara y Monterrey al 1226 2639.

Tu opinión es muy importante

¿Te agrada este formato? ¿La información que contiene es suficiente para tus necesidades? Llama al 01 800 849 9640 y comparte tus comentarios.

Consulta condiciones, comisiones y requisitos de contratación en www.banamex.com

CON FUNDAMENTO EN LO DISPUESTO POR EL ARTÍCULO 100 DE LA [redacted]S DE CRÉDITO, CERTIFICAMOS QUE LA PRESENTE ES UNA IMPRESIÓN FIEL Y EXACTA QUE CONSTA DE 103 HOJAS, OBTENIDA DEL SISTEMA ÓPTICO DE DIGITALIZACIÓN DE IMÁGENES DEL ARCHIVO DE BANCO NACIONAL DE MÉXICO, S.A., LO QUE SE HACE CONSTAR PARA LOS EFECTOS LEGALES A QUE HAYA LUGAR. HOJA 78 DE 103

ART.110
FRACC. V,VII
LFTAIP
MOTIVACIÓN 1

ART. 113
FRACC I LFTAIP
MOTIVACION 2

839
839
839

Banamex

[redacted]

Cuenta Perfiles
No necesitas nada más.

[redacted]

CON FUNDAMENTO EN LO DISPUESTO POR EL ARTÍCULO 100 DE LA LEY DE INSTITUCIONES DE CRÉDITO, CERTIFICAMOS QUE LA PRESENTE ES UNA IMPRESIÓN FIEL Y EXACTA QUE CONSTA DE 103 HOJAS, OBTENIDA DEL SISTEMA ÓPTICO DE DIGITALIZACIÓN DE IMÁGENES DEL ARCHIVO DE BANCO NACIONAL DE MÉXICO, S.A., LO QUE SE HACE CONSTAR PARA LOS EFECTOS LEGALES A QUE HAYA LUGAR. HOJA 79 DE 103

ART.110
FRACC. V,VII
LFTAIP
MOTIVACIÓN 1

ART. 113
FRACC I LFTAIP
MOTIVACION 2

Banamex

7

Glosario de Abreviaturas

1ER	PRIMER
A@O	AÑO
ANL	ANUALIDAD
ATM	AUTOMATIC TELLER MACHINE
AUD/AUDIOMAT	AUDIOMATICO
AUD E	AUDIOMATICO EMPRESARIAL
AUT	AUTOMATICA/AUTORIZACION
B PER	BANCANET PERSONAL
B PRF	BANCANET PROFESIONAL
BANC	BANCOS
BCA	BANCA
BCDIR	BANCANET DIRECTO
BCNET	BANCANET EMPRESARIAL
BCOS	BANCOS
BENEF	BENEFICIARIO
BESE	BANAMEX EN SU EMPRESA
BANAMEX	BANCO NACIONAL DE MEXICO
BMX/BNM	BANCO NACIONAL DE MEXICO
BNE	BANCANET EMPRESARIAL
BNET	BANCA NET PERSONAL
BONIF	BONIFICACION
C	CAJERO
CH/CHQ	CHEQUE
C FONDOS	CONCENTRACION FONDOS
C/COPIA	CON COPIA
C/TARJ - C/TARJETA	CON TARJETA
CAJ	CAJERO
CBC	CUENTA BALANCE CERO
CCB	CALIFORNIA COMMERCE BANK
CERTIF	CERTIFICADO
CF	CONCENTRACION FONDOS
CGO	CARGO
CH. DEV S/FONDOS	CHEQUE DEVUELTO SIN FONDOS
CITI	CITIDIRECT
CM	CUENTA MAESTRA
COM	COMISION
CON. CH. S/FONDOS	COMISION CHEQUE SIN FONDOS
COMIS/COMS	COMISION
CONCENT	CONCENTRADORA
CONSULT / COMS	CONSULTA ($)
CP	CAJERO PERMANENTE
CR	CENTRO REPARTO
CTA	CUENTA
CTA. M.	CUENTA MAESTRA
CTAS	CUENTAS
CTO	CONTRATO
CTRO	CENTRO
CRED	CREDITO
CUE	CUENTA
CVE	CLAVE
DEB/DEBIT	DEBITO
DEP	DEPOSITO
DEP P/DISPOSICION	DEPOSITO POR DISPOSICION
DEVOL	DEVOLUCION
DEVUEL	DEVUELTO
DF	DISTRITO FEDERAL
DIGIT	DIGITEM
DISP/DIS	DISPOSICION
DLS/DLLS	DOLARES
DOC	DOCUMENTO
DOMI	DOMICILIACION
DOT	DOTACION
EDO	ESTADO
EDO DE CTA	ESTADO DE CUENTA
EFE/EFECTIV	EFECTIVO
ELEC/ELECTR	ELECTRONICA
EMP	EMPRESARIAL
ESP	ESPECIAL
EXI	EXITOSA
EXIT	EXITOSO
EXT	EXTRANJERO
F/PLAZA	FUERA DE PLAZA
FID	FIDUCIARIO
FINS	FONDOS INSUFICIENTES
FIRME/PZA	FIRME PLAZA
FOR	FORANEO
GAT	GANANCIA ANUAL TOTAL
GEN	GENERACION
GOLD2	HORIZONTE BALANCEADOS 2
GRACI	GRACIAS
GTOS	GASTOS
HZNDNAS	HORIZONTE BANAMEX UNO
HORZONT	FONDO DE DINERO 1 BANAMEX
HORZNT+	HORIZONTE PLUS
HZNA	HORIZONTE BANAMEX DOS
IDE	IMPUESTO DEPOSITO EFECTIVO
IMP	IMPUESTOS
IMP. MN	IMPORTE MONEDA NACIONAL
IMP. ME	IMPORTE MONEDA EXTRANJERA
IMPTE	IMPORTE
IN FA/INT FALL	INTERESES FALLIDOS
INCUMPL	INCUMPLIMIENTO
INT	INTERES
INTB	INTERBANCARIO
INTBCR/INTERBAN	INTERBANCARIO
INST	INSTITUCIONES
INTS	INTERESES
INV/INVS	INVERSION
ISR	IMPUESTO SOBRE LA RENTA
IVA	IMPUESTO VALOR AGREGADO
L. C.	LINEA DE CREDITO
M DIA	MISMO DIA
M.N.	MONEDA NACIONAL
MA/MAGNE	MAGNETICO
MED	MEDIO
MEN	MENSUALIDAD
MENS	MENSUAL
MOD	MODALIDAD
MOV	MOVIMIENTO
MOVS/MOVTOS	MOVIMIENTOS
NET	BANCANET
No.	NUMERO
NOMI	NOMINA BANAMEX
OPER	OPERACION
PAGOS	PAGOS INTERBANCARIOS
PAQ	PAQUETE
PDTE (S)	PENDIENTE
PEMEX	PETROLEOS MEXICANOS
PEND/PENDIENT	PENDIENTE
PERM	PERMANENTE
PREV AUT	PREVENCION AUTOMATICA
PROG	PROGRAMADO
PROM	PROMEDIO
PTOS	PUNTOS
PYME	PAQUETE PYME
R1	MONTO DE 0 A 30 MIL
R2	MONTO DE 30 MIL A 50 MIL
R3	MONTO DE 50 MIL EN ADELANTE
REACTIV	REACTIVACION
REC	RECEPCION
RECH	RECHAZADO(A)
REEMB	REEMBOLSO
REF	REFERENCIA
REND	RENDIMIENTOS
REP/REPOS	REPOSICION
REPOSIC	REPOSICION
RESP	RESPALDO
RET	RETIRO
REV	REVERSA
RFC	REGISTRO FEDERAL DE CONTRIBUYENTES
S.A.R.	SISTEMA DE AHORRO PARA EL RETIRO
SAT	SERVICIO DE ADMINISTRACION TRIBUTARIA
S.B.C	SALVO BUEN COBRO
S/FON	SIN FONDOS
S/FONDOS	SIN FONDOS
SA	SOCIEDAD ANONIMA
SA DE CV	SOCIEDAD ANONIMA DE CAPITAL VARIABLE
SC	SOCIEDAD CIVIL
SDO	SALDO
SEC	SECRETARIA DE
SEGBANAMEX	SEGUROS BANAMEX
SER	SERVICIO
SER BCA ELEC	SERVICIO BANCA ELECTRONICA
SERV	SERVICIO/SERVICIOS
SOBREG	SOBREGIRO
SOFOM	SOCIEDAD FINANCIERA OBJETO MULTIPLE
SPEI	SERVICIOS PAGOS ELECTRONICOS INTERBANCARIOS
SPEUA	SISTEMA PAGOS ELECTRONICOS USO AMPLIADO
SUC	SUCURSAL
TAR	TARJETA
TA CH	TARJETA Y CHEQUERA
T. D	TARJETA DEBITO
TARJBRJ	TARJETA
TB	TARJETAS BANAMEX
TC	TARJETA DE CREDITO
TC	TIPO DE CAMBIO
T. GRA	TASA GRAVABLE
T. EXE	TASA EXENTA
TEF	TRANSFERENCIA ELECTRONICA DE PAGOS
TERC	TERCEROS
TRAS	TRASPASO
TPV	TERMINAL PUNTO VENTA
TXN	TRANSACCION
VENTAN	VENTANILLA
VTO	VENCIMIENTO
X	POR

PROCURADURÍA GENERAL DE LA REPÚBLICA
Subprocuraduría de Derecho y Prevención
SEC Secretaría de
PROCURADURÍA GENERAL DE LA REPÚBLICA
Procuraduría de Delito y Ser
Oficina de Inv

CON FUNDAMENTO EN LO DISPUESTO POR EL ARTÍCULO 100 DE LA LEY DE INSTITUCIONES DE CRÉDITO, CERTIFICAMOS QUE LA PRESENTE ES UNA IMPRESIÓN FIEL Y EXACTA QUE CONSTA DE 103 HOJAS, OBTENIDA DEL SISTEMA ÓPTICO DE DIGITALIZACIÓN DE IMÁGENES DEL ARCHIVO DE BANCO NACIONAL DE MÉXICO, S.A., LO QUE SE HACE CONSTAR PARA LOS EFECTOS LEGALES A QUE HAYA LUGAR. HOJA 80 DE 103

ART. 110
FRACC. V,VII
LFTAIP
MOTIVACIÓN 1

ART. 113
FRACC I LFTAIP
MOTIVACION 2

840
840

Banamex ESTADO DE CUENTA AL 15 DE FEBRERO DE 2013

[redacted]

CON FUNDAMENTO EN LO DISPUESTO POR EL ARTÍCULO 100 DE LA LEY DE INSTITUCIONES DE CRÉDITO, CERTIFICAMOS QUE LA PRESENTE ES UNA IMPRESIÓN FIEL Y EXACTA QUE CONSTA DE 103 HOJAS, OBTENIDA DEL SISTEMA ÓPTICO DE DIGITALIZACIÓN DE IMÁGENES DEL ARCHIVO DE BANCO NACIONAL DE MÉXICO, S.A., LO QUE SE HACE CONSTAR PARA LOS EFECTOS LEGALES A QUE HAYA LUGAR. HOJA 81 DE 103

ART.110
FRACC. V,VII
LFTAIP
MOTIVACIÓN 1

ART. 113
FRACC I LFTAIP
MOTIVACION 2

Banamex

ESTADO DE CUENTA AL 15 DE FEBRERO DE 2013

CLIENTE:

[redacted]

[redacted]

CON FUNDAMENTO EN LO DISPUESTO POR EL ARTÍCULO 100 DE LA [redacted] NES DE CRÉDITO, CERTIFICAMOS QUE LA PRESENTE ES UNA IMPRESIÓN FIEL Y EXACTA QUE CONSTA DE 103 HOJAS, OBTENIDA DEL SISTEMA ÓPTICO DE DIGITALIZACIÓN DE IMÁGENES DEL ARCHIVO DE BANCO NACIONAL DE MÉXICO, S.A., LO QUE SE HACE CONSTAR PARA LOS EFECTOS LEGALES A QUE HAYA LUGAR.

ART.110
FRACC. V,VII
LFTAIP
MOTIVACIÓN 1

ART. 113
FRACC I LFTAIP
MOTIVACION 2

841
~~845~~
841

Banamex


Banamex recompensa
tu preferencia.

El Programa de Recompensas Banamex te premia por hacer lo que haces todos los días:

[redacted]

- Puedes ganar todos los días un mes de super al firmar todo con tu tarjeta de Débito

Gana con Recompensas Banamex 2013. Vigencia del 1 de febrero al 30 de junio de 2013. Cobertura de la promoción: Nivel nacional, responsable del concurso, Banco Nacional de México, S.A. Consulta las bases y restricciones de las promociones en www.banamex.com/recompensasbanamex

- Si mantienes un saldo desde $1,000 pesos puedes ganar desde 1 año de super hasta $1,000,000 de pesos
- Tambi[redacted]enes ahorrado en tu Inversión Perfiles

Recompensas Banamex 2013. Portafolio SEGOB 2013000127507. Vigencia de la promoción: del 1 de febrero al 30 de junio de 2013. Vigencia de premios: del 1 de febrero al 18 de julio de 2013. Promoción válida en territorio nacional. Responsable del sorteo: Banco Nacional de México, S.A. Consulta las bases y restricciones de las promociones en www.banamex.com/recompensasbanamex

¡Así de fácil!

GAT 0.70% variable antes de impuestos, calculada al 14 de enero de 2013, sobre un rango de inversión de $[illegible]39,999. Pagarés informativos y de comparación. Vigencia al 31 de diciembre de 2013. Consulta requisitos de contratación y comisiones en www.banamex.com

Tú **Crédito Nómina Banamex** tie[redacted]iciones ideales para tener lo que necesitas...

Realiza tu disposición de manera fácil, rápida [redacted] el Centro de Atención Telefónica al 1226-2639 en la Ciudad de México-Guadalajara y Monterrey, [redacted] país al 01800 02 12345 o en Cajeros Automáticos.

Consulta comisiones y requisitos en www.banamex.com

Banamex
El Banco Nacional de México

[redacted]

CON FUNDAMENTO EN LO DISPUESTO POR EL ARTÍCULO 100 DE LA [redacted]ES DE CRÉDITO, CERTIFICAMOS QUE LA PRESENTE ES UNA IMPRESIÓN FIEL Y EXACTA QUE CONSTA DE 103 HOJAS, OBTENIDA DEL SISTEMA ÓPTICO DE DIGITALIZACIÓN DE IMÁGENES DEL ARCHIVO DE BANCO NACIONAL DE MÉXICO, S.A., LO QUE SE HACE CONSTAR PARA LOS EFECTOS LEGALES A QUE HAYA LUGAR.

ART.110
FRACC. V,VII
LFTAIP
MOTIVACIÓN 1

ART. 113
FRACC I LFTAIP
MOTIVACION 2

Banamex

Para informarte mejor, ahora vamos al grano

Te presentamos el nuevo **Resumen Financiero de Cuenta**, con información simplificada de tus movimientos, más amigable y en un mismo lugar.

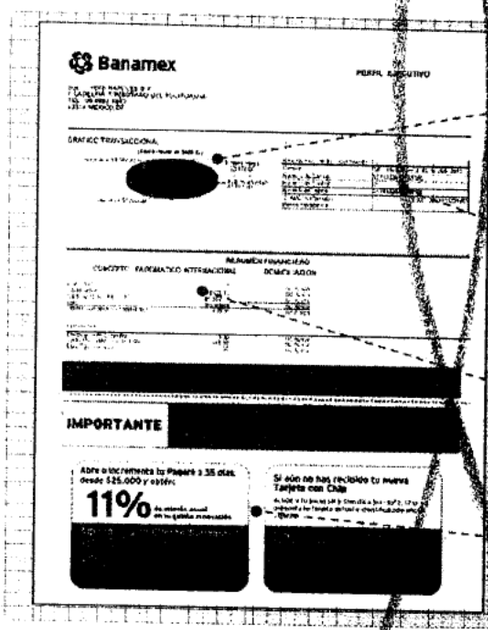

1. La gráfica de tu saldo inicial y final, así como el monto de tus depósitos y retiros en el mes
2. Los datos de tu cuenta, incluyendo la CLABE para recibir transferencias electrónicas interbancarias
3. Los saldos de tu cuenta y los productos ligados a ésta, sus intereses o rendimientos y las comisiones generadas en el
4. Avisos importantes sobre el uso de tu cuenta y sus beneficios.

El Estado de Cuenta con el detalle de tus operaciones estará disponible en las sucursales Banamex. Para solicitar su envío por e-mail llama al 01 800 021 2345 y desde Ciudad de México, Guadalajara y Monterrey al 1226 2639.

Tu opinión es muy importante

¿Te agrada este formato? ¿La información que contiene es suficiente para tus necesidades? Llama al **01 800 849 9640** y comparte tus comentarios.

Consulta condiciones, comisiones y requisitos de contratación en www.banamex.com

[redacted]

CON FUNDAMENTO EN LO DISPUESTO POR EL ARTÍCULO 100 DE LA LEY DE INSTITUCIONES DE CRÉDITO, CERTIFICAMOS QUE LA PRESENTE ES UNA IMPRESIÓN FIEL Y EXACTA QUE CONSTA DE 103 HOJAS, OBTENIDA DEL SISTEMA ÓPTICO DE DIGITALIZACIÓN DE IMÁGENES DEL ARCHIVO DE BANCO NACIONAL DE MÉXICO, S.A., LO QUE SE HACE CONSTAR PARA LOS EFECTOS LEGALES A QUE HAYA LUGAR. HOJA 84 DE 103

ART. 110
FRACC. V,VII
LFTAIP
MOTIVACIÓN 1

ART. 113
FRACC I LFTAIP
MOTIVACION 2

Banamex

1ER	PRIMER	DOT	DOTACION	PROM	PROMEDIO
A¤O	AÑO	EDO	ESTADO	PTOS	PUNTOS
ANL	ANUALIDAD	EDO DE CTA	ESTADO DE CUENTA	PYME	PAQUETE PYME
ATM	AUTOMATIC TELLER MACHINE	EFE/EFECTIV	EFECTIVO	R1	MONTO DE 0 A 30 MIL
AUB/AUDIOMAT	AUDIOMATICO	ELEC/ELECTR	ELECTRONICA	R2	MONTO DE 30 MIL A 50 MIL
AUD E	AUDIOMATICO EMPRESARIAL	EMP	EMPRESARIAL	R3	MONTO DE 50 MIL EN ADELANTE
AUT	AUTOMATICA/AUTORIZACION	ESP	ESPECIAL	REACTIV	REACTIVACION
B PER	BANCANET PERSONAL	EXI	EXITOSA	REC	RECEPCION
B PRF	BANCANET PROFESIONAL	EXIT	EXITOSO	RECH	RECHAZADO(A)
BANC	BANCOS	EXT	EXTRANJERO	REEMB	REEMBOLSO
BCA	BANCA	F/PLAZA	FUERA DE PLAZA	REF	REFERENCIA
BCDIR	BANCANET DIRECTO	FID	FIDUCIARIO	REND	RENDIMIENTOS
BCNET	BANCANET EMPRESARIAL	FINS	FONDOS INSUFICIENTES	REP/REPOS	REPOSICION
BCOS	BANCOS	FIRME/PZA	FIRME PLAZA	REPOSIC	REPOSICION
BENEF	BENEFICIARIO	FOR	FORANEO	RESP	RESPALDO
BESE	BANAMEX EN SU EMPRESA	GAT	GANANCIA ANUAL TOTAL	RET	RETIROS
BANAMEX	BANCO NACIONAL DE MEXICO	GEN	GENERACION	REV	REVOCACION
BMX/BNM	BANCO NACIONAL DE MEXICO	GOLD2	HORIZONTE BALANCEADOS 2	RFC	REGISTRO FEDERAL DE CONTRIBUYENTES
BNE	BANCANET EMPRESARIAL	GRACI	GRACIAS		
BNET	BANCA NET PERSONAL	GTOS	GASTOS	S.A.R.	SISTEMA DE ADMINISTRACION RETIRO
BONIF	BONIFICACION	HZNBMAS	HORIZONTE BANAMEX PLUS	SAT	SISTEMA DE ADMINISTRACION TRIBUTARIA
C	CAJERO	[illegible]	FONDO DE DINERO Y BANAMEX		
CH/CHQ	CHEQUE	[illegible]	HORIZONTE PLUS	S.B.C	SALDO BLOQUEO COBRO
C FONDOS	CONCENTRACION FONDOS	[illegible]	HORIZONTE BANAMEX DOS	S/FON	SIN FONDOS
C/COPIA	CON COPIA	[illegible]	DEPOSITO DEPOSITO EFECTIVO	S/FONDOS	SIN FONDOS
C/TARJ - C/TARJETA	CON TARJETA	[illegible]	DEPOSITOS	SA	SOCIEDAD ANONIMA
CAJ	CAJERO	IMP. MN	IMPORTE MONEDA NACIONAL	SA DE CV	SOCIEDAD ANONIMA DE CAPITAL VARIABLE
CBC	CUENTA BALANCE CERO	IMP. ME	IMPORTE MONEDA EXTRANJERA		
CCB	CALIFORNIA COMMERCE BANK	IMPTE	IMPORTE	SC	SOCIEDAD CIVIL
CERTIF	CERTIFICADO	IN-FA/INT FALL	INTENTOS FALLIDOS	SDO	SALDO
CF	CONCENTRACION FONDOS	INCUMPL	INCUMPLIMIENTO	SEG	SEGURIDAD
CGO	CARGO	INT	INTERES	SEGBANAMEX	SEGUROS BANAMEX
CH. DEV S/FONDOS	CHEQUE DEVUELTO SIN FONDOS	INTB	INTERBANCARIO	SER	SERVICIO
CITI	CITIDIRECT	INTERCO/INTERBAN	INTERCAMBIOS,	SER BCA ELEC	SERVICIO BANCA ELECTRONICA
CM	CUENTA MAESTRA	INST	INSTITUCIONES	SERV	SERVICIO/SERVICIOS
COM	COMISION	INTS	INTERESES	SOBREG	SOBREGIRO
COM. CH. S/FONDOS	COMISION CHEQUE SIN FONDOS	INVERS	INVERSION	SOFOM	SOCIEDAD FINANCIERA OBJETO MULTIPLE
COMIS/COMS	COMISION	ISR	IMPUESTO SOBRE LA RENTA		
CONCENT	CONCENTRADORA	IVA	IMPUESTO VALOR AGREGADO	SPEI	SERVICIOS PAGOS ELECTRONICOS INTERBANCARIOS
CONSULT / CONS	CONSULTA ($)	L. C.	LINEA DE CREDITO		
CP	CAJERO PERMANENTE	M DIA	MISMO DIA	SPEUA	SISTEMA PAGOS ELECTRONICOS USO AMPLIADO
CR	CENTRO REPARTO	M.N.	MONEDA NACIONAL		
CTA	CUENTA	MA/MAGNE	MAGNETICO	SUC	SUCURSAL
CTA. M.	CUENTA MAESTRA	MED	MEDIO	T	TARJETA
CTAS	CUENTAS	MEN	MENSUALIDAD	T.Y CH	TARJETA Y CHEQUERA
CTO	CONTRATO	MENS	MENSUAL	T. D.	TARJETA DEBITO
CTRO	CENTRO	MOD	MODALIDAD	TAR/TARJ	TARJETA
CRED	CREDITO	MOV	MOVIMIENTO	TB	TARJETAS BANAMEX
CUE	CUENTA	MOVS/MOVTOS	MOVIMIENTOS	TC	TARJETA DE CREDITO
CVE	CLAVE	NET	BANCANET	TC	TIPO DE CAMBIO
DEB/DEBIT	DEBITO	No.	NUMERO	T. GRA	TASA GRAVABLE
DEP	DEPOSITO	NOMI	NOMINA BANAMEX	T. EXE	TASA EXENTA
DEP P/DISPOSICION	DEPOSITO POR DISPOSICION	OPER	OPERACION	TEF	TRANSFERENCIA ELECTRONICA DE PAGOS
DEVOL	DEVOLUCION	PAGOS	PAGOS INTERBANCARIOS		
DEVUEL	DEVUELTO	PAQ	PAQUETE	TERC	TERCEROS
DF	DISTRITO FEDERAL	POTE ($)	PENDIENTE	TRAS	TRASPASO
DIGIT	DIGITEM	PEMEX	PETROLEOS MEXICANOS	TPV	TERMINAL PUNTO VENTA
DISP/DIS	DISPOSICION	PEND/PENDIENT	PENDIENTE	TXN	TRANSACCION
DLS/DLLS	DOLARES	PERM	PERMANENTE	VENTAR	VENTANILLA
DOC	DOCUMENTO	PREV AUT	PREVENCION AUTOMATICA	VTO	VENCIMIENTO
DOMI	DOMICILIACION	PROG	PROGRAMADO	X	POR

[redacted] CON FUNDAMENTO EN LO DISPUESTO POR EL ARTÍCULO 100 DE LA LEY DE INSTITUCIONES DE CRÉDITO, CERTIFICAMOS QUE LA PRESENTE ES UNA IMPRESIÓN FIEL Y EXACTA QUE CONSTA DE 103 HOJAS, OBTENIDA DEL SISTEMA ÓPTICO DE DIGITALIZACIÓN DE IMÁGENES DEL ARCHIVO DE BANCO NACIONAL DE MÉXICO, S.A., LO QUE SE HACE CONSTAR PARA LOS EFECTOS LEGALES A QUE HAYA LUGAR. HOJA 85 DE 103

ART.110
FRACC. V,VII
LFTAIP
MOTIVACIÓN 1

ART. 113
FRACC I LFTAIP
MOTIVACION 2

[redacted]

CON FUNDAMENTO EN LO DISPUESTO POR EL ARTÍCULO 100 DE LA LEY DE INSTITUCIONES DE CRÉDITO, [redacted] CERTIFICAMOS QUE LA PRESENTE ES UNA IMPRESIÓN FIEL Y EXACTA QUE CONSTA DE 103 HOJAS, OBTENIDA DEL SISTEMA ÓPTICO DE DIGITALIZACIÓN DE IMÁGENES DEL ARCHIVO DE BANCO NACIONAL DE MÉXICO, S.A., LO QUE SE HACE CONSTAR PARA LOS EFECTOS LEGALES A QUE HAYA LUGAR. HOJA 86 DE 103

ART.110
FRACC. V,VII
LFTAIP
MOTIVACIÓN 1

ART. 113
FRACC I LFTAIP
MOTIVACION 2

843
847
843

Banamex ESTADO DE CUENTA AL 15 DE MARZO DE 2013

[redacted]

CON FUNDAMENTO EN LO DISPUESTO POR EL ARTÍCULO 100 DE LA LEY DE INSTITUCIONES DE CRÉDITO, CERTIFICAMOS QUE LA PRESENTE ES UNA IMPRESIÓN FIEL Y EXACTA QUE CONSTA DE 103 HOJAS, OBTENIDA DEL SISTEMA ÓPTICO DE DIGITALIZACIÓN DE IMÁGENES DEL ARCHIVO DE BANCO NACIONAL DE MÉXICO, S.A., LO QUE SE HACE CONSTAR PARA LOS EFECTOS LEGALES A QUE HAYA LUGAR. HOJA 87 DE 103

ART.110
FRACC. V,VII
LFTAIP
MOTIVACIÓN 1

ART. 113
FRACC I LFTAIP
MOTIVACION 2

Banamex



Recompensas Banamex te reconoce por hacer lo que siempre haces con igrandes premios!

- Puedes ganar un mes de super todos los días al firmar todo con tu tarjeta de Débito

Gana con Recompensas Banamex 2013. Vigencia del 1 de febrero al 30 de junio de 2013. Cobertura de la promoción: Nivel nacional, responsable del concurso, Banco Nacional de México, S.A. Consulta las bases y restricciones de las promociones en www.banamex.com/recompensasbanamex

- Si mantienes un saldo desde $1,000 pesos puedes ganar desde 1 año de super hasta $1,000,000
- También cuenta lo que tienes ahorrado en tu Inversión Perfiles

Recompensas Banamex 2013. Permiso SEGOB 2013/0012PS07. Vigencia de la promoción: del 1 de febrero al 30 de junio de 2013. Vigencia de permiso: del 1 de febrero al 18 de julio de 2013. Promoción válida en territorio nacional. Responsable del sorteo: Banco Nacional de México, S.A. Consulta las bases y restricciones de las promociones en www.banamex.com/recompensasbanamex

En marzo,
¡recibe **10 participaciones adicionales** por activar Notificacioes a tu celular!

GAT 0.70% variable antes de impuestos, calculado al 14 de enero de 2013, sobre un rango de inversión de $1 a $9,999. Para fines informativos y de comparación, vigencia al 31 de diciembre de 2013. Consulta requisitos de contratación y comisiones en www.banamex.com

Tú Crédito Nómina Banamex tiene las condiciones ideales para lo que necesitas...

Realiza tu disposición de manera fácil, rápida y segura en el Centro de Atención Telefónica al 1226-2639 en la Ciudad de México-Guadalajara y Monterrey, del resto del país al 01800 02 12345 o en Cajeros Automáticos.

Consulta comisiones y requisitos en www.banamex.com

Banamex
El Banco Nacional de México

PROCURADURÍA GENERAL DE
Subprocuraduría de Derec
Prevención del Delito y Servic
Oficina de Invest

[redacted]

CON FUNDAMENTO EN LO DISPUESTO POR EL ARTÍCULO 100 DE LA [redacted] DE CRÉDITO, CERTIFICAMOS QUE LA PRESENTE ES UNA IMPRESIÓN FIEL Y EXACTA QUE CONSTA DE 103 HOJAS, OBTENIDA DEL SISTEMA ÓPTICO DE DIGITALIZACIÓN DE IMÁGENES DEL ARCHIVO DE BANCO NACIONAL DE MÉXICO, S.A., LO QUE SE HACE CONSTAR PARA LOS EFECTOS LEGALES A QUE HAYA LUGAR.

ART.110
FRACC. V,VII
LFTAIP
MOTIVACIÓN 1

ART. 113
FRACC I LFTAIP
MOTIVACION 2

849
844

Banamex

Para informarte mejor, ahora vamos al grano

Te presentamos el nuevo **Resumen Financiero de Cuenta**, con información simplificada de tus movimientos, más amigable y en un mismo lugar.

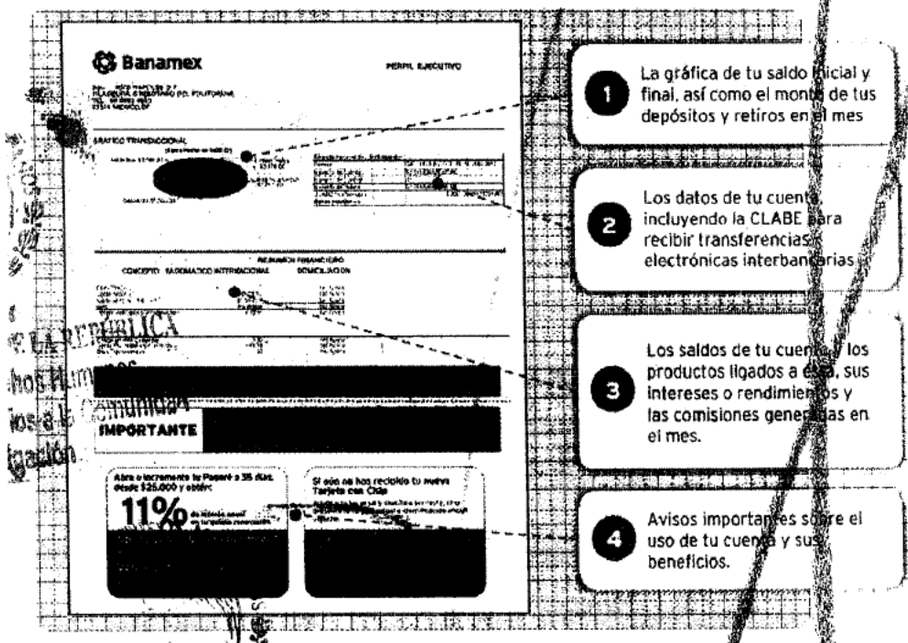

1. La gráfica de tu saldo inicial y final, así como el monto de tus depósitos y retiros en el mes
2. Los datos de tu cuenta, incluyendo la CLABE para recibir transferencias electrónicas interbancarias
3. Los saldos de tu cuenta y los productos ligados a ésta, sus intereses o rendimientos y las comisiones generadas en el mes.
4. Avisos importantes sobre el uso de tu cuenta y sus beneficios.

El Estado de Cuenta con el detalle de tus operaciones estará disponible en las sucursales Banamex. Para solicitar su envío por e-mail llama al 01 800 021 2345 y desde Ciudad de México, Guadalajara y Monterrey al 1226 2639.

Tu opinión es muy importante
¿Te agrada este formato? ¿La información que contiene es suficiente para tus necesidades?
Llama al 01 800 [redacted] y con gusto recibiremos tus comentarios.

Consulta condiciones, comisiones y requisitos de contratación en www.banamex.com

[redacted]

CON FUNDAMENTO EN LO DISPUESTO POR EL ARTÍCULO 100 DE LA LEY DE INSTITUCIONES DE CRÉDITO, CERTIFICAMOS QUE LA PRESENTE ES UNA IMPRESIÓN FIEL Y EXACTA QUE CONSTA DE 103 HOJAS, OBTENIDA DEL SISTEMA ÓPTICO DE DIGITALIZACIÓN DE IMÁGENES DEL ARCHIVO DE BANCO NACIONAL DE MÉXICO, S.A., LO QUE SE HACE CONSTAR PARA LOS EFECTOS LEGALES A QUE HAYA LUGAR. HOJA 89 DE 103

ART. 110
FRACC. V, VII
LFTAIP
MOTIVACIÓN 1

ART. 113
FRACC I LFTAIP
MOTIVACION 2

Banamex

[redacted]

CON FUNDAMENTO EN LO DISPUESTO POR EL ARTÍCULO 100 DE LA LEY DE INSTITUCIONES DE CRÉDITO, CERTIFICAMOS QUE LA PRESENTE ES UNA IMPRESIÓN FIEL Y EXACTA QUE CONSTA DE 103 HOJAS, OBTENIDA DEL SISTEMA ÓPTICO DE DIGITALIZACIÓN DE IMÁGENES DEL ARCHIVO DE BANCO NACIONAL DE MÉXICO, S.A., LO QUE SE HACE CONSTAR PARA LOS EFECTOS LEGALES A QUE HAYA LUGAR.

ART.110
FRACC. V,VII
LFTAIP
MOTIVACIÓN 1

ART. 113
FRACC I LFTAIP
MOTIVACION 2

845
845
845

Banamex

1ER	PRIMER	DOT	DOTACION	PROM	PROMEDIO
AÑO	AÑO	EDO	ESTADO	PTOS	PUNTOS
ANL	ANUALIDAD	EDO DE CTA	ESTADO DE CUENTA	PYME	PAQUETE PYME
ATM	AUTOMATIC TELLER MACHINE	EFE/EFECTIV	EFECTIVO	R1	MONTO DE 0 A 30 MIL
AUD/AUDIOMAT	AUDIOMATICO	ELEC/ELECTR	ELECTRONICA	R2	MONTO DE 30 MIL A 50 MIL
AUD E	AUDIOMATICO EMPRESARIAL	EMP	EMPRESARIAL	R3	MONTO DE 50 MIL EN ADELANTE
AUT	AUTOMATICA/AUTORIZACION	ESP	ESPECIAL	REACTIV	REACTIVACION
B PER	BANCANET PERSONAL	EXI	EXITOSA	REC	RECEPCION
B PRF	BANCANET PROFESIONAL	EXIT	EXITOSO	RECH	RECHAZADO(A)
BANC	BANCOS	EXT	EXTRANJERO	REEMB	REEMBOLSO
BCA	BANCA	F/PLAZA	FUERA DE PLAZA	REF	REFERENCIA
BCDIR	BANCANET DIRECTO	FID	FIDUCIARIO	REND	RENDIMIENTOS
BCNET	BANCANET EMPRESARIAL	FINS	FONDOS INSUFICIENTES	REP/REPOS	REPOSICION
BCOS	BANCOS	FIRME/PZA	FIRME PLAZA	REPOSIC	REPOSICION
BENEF	BENEFICIARIO	FOR	FORANEO	RESP	RESPALDO
BESE	BANAMEX EN SU EMPRESA	GAT	GANANCIA ANUAL TOTAL	RET	RETIROS
BANAMEX	BANCO NACIONAL DE MEXICO	GEN	GENERACION	REV	REVOCACION
BMX/BNM	BANCO NACIONAL DE MEXICO	GOLD2	HORIZONTE BALANCEADOS 2	RFC	REGISTRO FEDERAL DE CONTRIBUYENTES
BNE	BANCANET EMPRESARIAL	GRACI	GRACIAS		
BNET	BANCA NET PERSONAL	GTOS	GASTOS	S.A.R.	SISTEMA ADMINISTRACION RETIRO
BONIF	BONIFICACION	H2MBMAS	HORIZONTE BANAMEX UNO	SAT	SISTEMA ADMINISTRACION TRIBUTARIA
C	CAJERO	HORIZONT	FONDO DE DINERO 1 BANAMEX		
CH/CHQ	CHEQUE	HORIZNT+	HORIZONTE PLUS	S.R.C	SALVO BUEN COBRO
C FONDOS	CONCENTRACION FONDOS	HZDIA	HORIZONTE BANAMEX DOS	S/FON	SIN FONDOS
C/COPIA	CON COPIA	IDE	IMPUESTO DEPOSITO EFECTIVO	S/FONDOS	SIN FONDOS
C/TARJ - C/TARJETA	CON TARJETA	IMP	IMPUESTOS	SA	SOCIEDAD ANONIMA
CAJ	CAJERO	IMP. MN	IMPORTE MONEDA NACIONAL	SA DE CV	SOCIEDAD ANONIMA DE CAPITAL VARIABLE
CBC	CUENTA BALANCE CERO	IMP. ME	IMPORTE MONEDA EXTRANJERA		
CCB	CALIFORNIA COMMERCE BANK	IMPTE	IMPORTE	SC	SOCIEDAD CIVIL
CERTIF	CERTIFICADO	IN FA/INT FALL	INTENTOS FALLIDOS	SDO	SALDO
CF	CONCENTRACION FONDOS	INCOMPL	INCUMPLIMIENTO	SEC	SECUENCIAL
CGO	CARGO	INT	INTERES	SEGBANAMEX	SEGUROS BANAMEX
CH. DEV S/FONDOS	CHEQUE DEVUELTO SIN FONDOS	INTB	INTERBANCARIO	SER	SERVICIO
CITI	CITIDIRECT	INTBCO/INTERBAN	INTERBANCARIO	SER BCA ELEC	SERVICIO BANCA ELECTRONICA
CN	CUENTA MAESTRA	INST	INSTITUCIONES	SERV	SERVICIO, SERVICIOS
COM	COMISION	INTS	INTERESES	SOBREG	SOBREGIRO
COM. CH. S/FONDOS	COMISION CHEQUE SIN FONDOS	INV/INVS	INVERSION	SOFOM	SOCIEDAD FINANCIERA OBJETO MULTIPLE
COMISION	COMISION	ISR	IMPUESTO SOBRE LA RENTA		
CONCENT	CONCENTRADORA	IVA	IMPUESTO VALOR AGREGADO	SPEI	SERVICIOS PAGOS ELECTRONICOS INTERBANCARIOS
CONSULT / CONS	CONSULTA (S)	L. C.	LINEA DE CREDITO		
CP	CAJERO PERMANENTE	MISMO DIA	MISMO DIA	SPEUA	SISTEMA PAGOS ELECTRONICOS USO AMPLIADO
CR	CENTRO REPARTO	MN.	MONEDA NACIONAL		
CTA	CUENTA	MAG/MAGNE	MAGNETICO	SUC	SUCURSAL
CTA. M.	CUENTA MAESTRA	MED	MEDIO	T	TARJETA
CTAS	CUENTAS	MEN	MENSUALIDAD	T Y CH	TARJETA Y CHEQUERA
CTO	CONTRATO	MENS	MENSUAL	T. D.	TARJETA DEBITO
CTRO	CENTRO	MOD	MODALIDAD	TARJETARJ	TARJETA
CRED	CREDITO	MOV	MOVIMIENTO	TB	TARJETAS BANAMEX
CUE	CUENTA	MOVS/MONTOS	MOVIMIENTOS	TC	TARJETA DE CREDITO
CVE	CLAVE	NET	BANCANET	TC	TIPO DE CAMBIO
DEB/DEBIT	DEBITO	No.	NUMERO	T. GRA	TASA GRAVABLE
DEP	DEPOSITO	NOMI	NOMINA BANAMEX	T. EXE	TASA EXENTA
DEP P/DISPOSICION	DEPOSITO POR DISPOSICION	OPER	OPERACION	TEF	TRANSFERENCIA ELECTRONICA DE PAGOS
DEVOL	DEVOLUCION	PAGOS	PAGOS INTERBANCARIOS		
DEVUEL	DEVUELTO	PAQ	PAQUETE	TERC	TERCEROS
DF	DISTRITO FEDERAL	POTE (S)	PENDIENTE	TRAS	TRASPASO
DIGIT	DIGITEM	PEMEX	PETROLEOS MEXICANOS	TPV	TERMINAL PUNTO VENTA
DISP/DIS	DISPOSICION	PEND/PENDIENT	PENDIENTE	TXN	TRANSACCION
DLS/DLLS	DOLARES	PERM	PERMANENTE	VENTAN	VENTANILLA
DOC	DOCUMENTO	PREV AUT	PREVENCION AUTOMATICA	VTO	VENCIMIENTO
DOMI	DOMICILIACION	PROG	PROGRAMADO	X	POR

[redacted]

CON FUNDAMENTO EN LO DISPUESTO POR EL ARTÍCULO 100 DE LA LEY DE INSTITUCIONES DE CRÉDITO, CERTIFICAMOS QUE LA PRESENTE ES UNA IMPRESIÓN FIEL Y EXACTA QUE CONSTA DE 103 HOJAS, OBTENIDA DEL SISTEMA ÓPTICO DE DIGITALIZACIÓN DE IMÁGENES DEL ARCHIVO DE BANCO NACIONAL DE MÉXICO, S.A., LO QUE SE HACE CONSTAR PARA LOS EFECTOS LEGALES A QUE HAYA LUGAR. HOJA 91 DE 103

ART.110
FRACC. V,VII
LFTAIP

MOTIVACIÓN 1

ART. 113
FRACC I LFTAIP

MOTIVACION 2

Banamex

ESTADO DE CUENTA AL 17 DE ABRIL DE 2013

CLIENTE:

[redacted]

CON FUNDAMENTO EN LO DISPUESTO POR EL ARTÍCULO 100 DE LA LEY DE INSTITUCIONES DE CRÉDITO, [redacted] CERTIFICAMOS QUE LA PRESENTE ES UNA IMPRESIÓN FIEL Y EXACTA QUE CONSTA DE 103 HOJAS, OBTENIDA DEL SISTEMA ÓPTICO DE DIGITALIZACIÓN DE IMÁGENES DEL ARCHIVO DE BANCO NACIONAL DE MÉXICO, S.A., LO QUE SE HACE CONSTAR PARA LOS EFECTOS LEGALES A QUE HAYA LUGAR.

ART.110
FRACC. V,VII
LFTAIP
MOTIVACIÓN 1

ART. 113
FRACC I LFTAIP
MOTIVACION 2

846

[redacted]

CON FUNDAMENTO EN LO DISPUESTO POR EL ARTÍCULO 100 DE LA [redacted]NES DE CRÉDITO, CERTIFICAMOS QUE LA PRESENTE ES UNA IMPRESIÓN FIEL Y EXACTA QUE CONSTA DE 103 HOJAS, OBTENIDA DEL SISTEMA ÓPTICO DE DIGITALIZACIÓN DE IMÁGENES DEL ARCHIVO DE BANCO NACIONAL DE MÉXICO, S.A., LO QUE SE HACE CONSTAR PARA LOS EFECTOS LEGALES A QUE HAYA LUGAR.

ART.110
FRACC. V,VII
LFTAIP
MOTIVACIÓN 1

ART. 113
FRACC I LFTAIP
MOTIVACION 2

Banamex

7

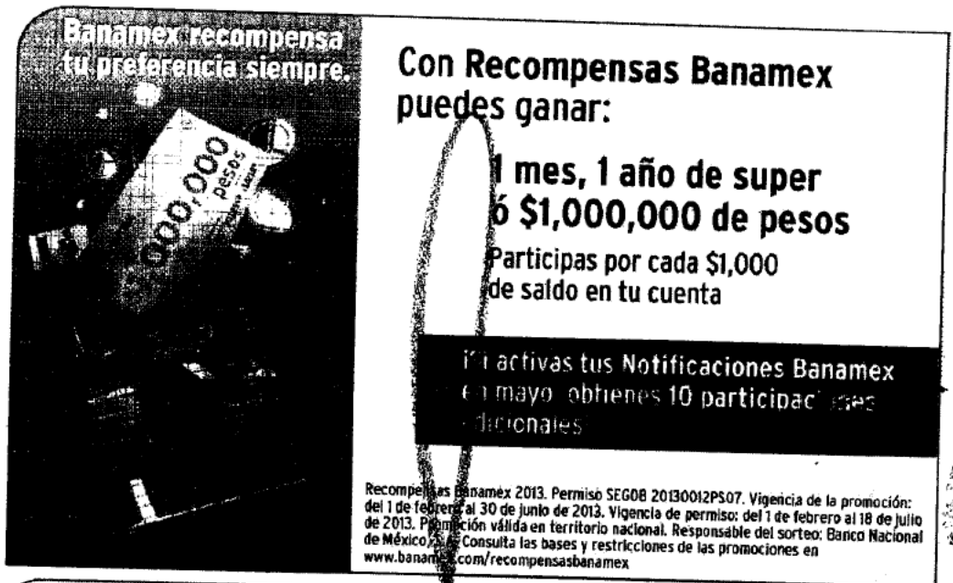

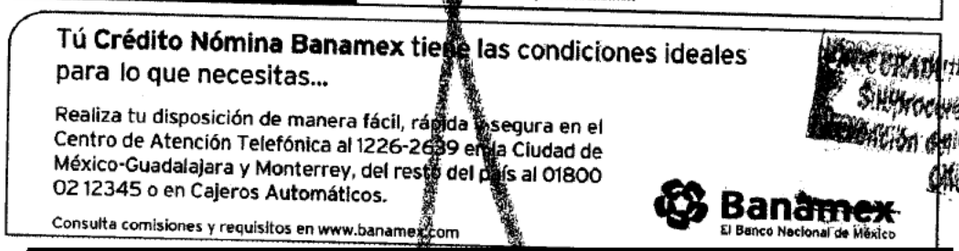

[redacted]

CON FUNDAMENTO EN LO DISPUESTO POR EL ARTÍCULO 100 DE LA LEY DE INSTITUCIONES DE CRÉDITO, CERTIFICAMOS QUE LA PRESENTE ES UNA IMPRESIÓN FIEL Y EXACTA QUE CONSTA DE 103 HOJAS, OBTENIDA DEL SISTEMA ÓPTICO DE DIGITALIZACIÓN DE IMÁGENES DEL ARCHIVO DE BANCO NACIONAL DE MÉXICO, S.A., LO QUE SE HACE CONSTAR PARA LOS EFECTOS LEGALES A QUE HAYA LUGAR. HOJA 94 DE 103

ART. 110
FRACC. V,VII
LFTAIP
MOTIVACIÓN 1

ART. 113
FRACC I LFTAIP
MOTIVACION 2

Banamex

854
847
847

Para informarte mejor, ahora vamos al grano

Te presentamos el nuevo **Resumen Financiero de Cuenta**, con información simplificada de tus movimientos, más amigable y en un mismo lugar.

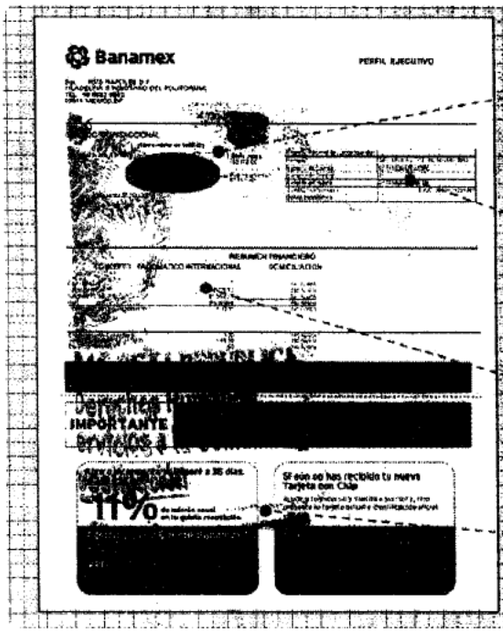

1. La gráfica de tu saldo inicial y final, así como el monto de tus depósitos y retiros en el mes
2. Los datos de tu cuenta, incluyendo la CLABE para recibir transferencias electrónicas interbancarias
3. Los saldos de tu cuenta y los productos ligados a ésta, sus intereses o rendimientos y las comisiones generadas en el mes.
4. Avisos importantes sobre el uso de tu cuenta y sus beneficios.

El Estado de Cuenta con el detalle de tus operaciones estará disponible en las sucursales Banamex. Para solicitar su envío por e-mail llama al 01 800 021 2345 y desde Ciudad de México, Guadalajara y Monterrey, al 1226 2639.

Tu opinión es muy importante

¿Te agrada este formato? ¿La información que contiene es suficiente para tus necesidades? Llama al 01 800 849 9640 y comparte tus comentarios.

Consulta condiciones, comisiones y requisitos de contratación en www.banamex.com

[redacted]

CON FUNDAMENTO EN LO DISPUESTO POR EL ARTÍCULO 100 DE LA LEY DE INSTITUCIONES DE CRÉDITO, CERTIFICAMOS QUE LA PRESENTE ES UNA IMPRESIÓN FIEL Y EXACTA QUE CONSTA DE 103 HOJAS, OBTENIDA DEL SISTEMA ÓPTICO DE DIGITALIZACIÓN DE IMÁGENES DEL ARCHIVO DE BANCO NACIONAL DE MÉXICO, S.A., LO QUE SE HACE CONSTAR PARA LOS EFECTOS LEGALES A QUE HAYA LUGAR. HOJA 95 DE 103

ART.110
FRACC. V,VII
LFTAIP
MOTIVACIÓN 1

ART. 113
FRACC I LFTAIP
MOTIVACION 2

Banamex

[redacted]



CON FUNDAMENTO EN LO DISPUESTO POR EL ARTÍCULO 100 DE LA [redacted] NES DE CRÉDITO, CERTIFICAMOS QUE LA PRESENTE ES UNA IMPRESIÓN FIEL Y EXACTA QUE CONSTA DE 103 HOJAS, OBTENIDA DEL SISTEMA ÓPTICO DE DIGITALIZACIÓN DE IMÁGENES DEL ARCHIVO DE BANCO NACIONAL DE MÉXICO, S.A., LO QUE SE HACE CONSTAR PARA LOS EFECTOS LEGALES A QUE HAYA LUGAR. HOJA 96 DE 103

ART.110
FRACC. V,VII
LFTAIP
MOTIVACIÓN 1

ART. 113
FRACC I LFTAIP
MOTIVACION 2

Banamex

847
848

Glosario de Abreviaturas

1ER	PRIMER	DLS/DLLS	DOLARES	PROM	PROMEDIO
AÑO	AÑO	DOC	DOCUMENTO	PTOS	PUNTOS
ANL	ANUALIDAD	DOMI	DOMICILIACION	PYME	PAQUETE PYME
ATM	AUTOMATIC TELLER MACHINE	DOT	DOTACION	R1	MONTO DE 0 A 30 MIL
AUTO/AUTOMAT	AUTOMATICO	EDO	ESTADO	R2	MONTO DE 30 MIL A 50 MIL
AUTO E	AUTOMATICO EMPRESARIAL	EDO DE CTA	ESTADO DE CUENTA	R3	MONTO DE 50 MIL EN ADELANTE
AUT	AUTOMATICA/AUTORIZACION	EFE/EFECTIV	EFECTIVO	REACTIV	REACTIVACION
B PER	BANCANET PERSONAL	ELEC/ELECTR	ELECTRONICA	REC	RECEPCION
B PRF	BANCANET PROFESIONAL	EMP	EMPRESARIAL	RECH	RECHAZADO(A)
BANC	BANCOS	ESP	ESPECIAL	REEMB	REEMBOLSO
BCA	BANCA	EXI	EXITOSA	REF	REFERENCIA
BCDIR	BANCANET DIRECTO	EXIT	EXITOSO	REND	RENDIMIENTOS
BCNET	BANCANET EMPRESARIAL	EXT	EXTRANJERO	REP/REPOS	REPOSICION
BCOS	BANCOS	F/PLAZA	FUERA DE PLAZA	REPOSIC	REPOSICION
BENEF	BENEFICIARIO	FID	FIDUCIARIO	RESP	RESPALDO
BESE	BANAMEX EN SU EMPRESA	FIHS	FONDOS INSUFICIENTES	RET	RETIROS
BANAMEX	BANCO NACIONAL DE MEXICO	FIRME/PZA	FIRME PLAZA	REV	REVOCACION
BNX/BNM	BANCO NACIONAL DE MEXICO	FOR	FORANEO	RFC	REGISTRO FEDERAL DE CONTRIBUYENTES
BNE	BANCANET EMPRESARIAL	GAT	GANANCIA ANUAL TOTAL		
BNET	BANCA NET PERSONAL	GEN	GENERACION	S.A.R.	SISTEMA ADMINISTRACION RETIRO
BNMILIO	HORIZONTE BANAMEX UNO	GOLD2	HORIZONTE BALANCEADOS 2	SAT	SISTEMA ADMINISTRACION TRIBUTARIA
BNMPLUS	HORIZONTE PLUS	GRACI	GRACIAS		
BNMBIA	HORIZONTE BANAMEX DOS	GTOS	GASTOS	S.O.C	SALVO BUEN COBRO
BONIF	BONIFICACION	[redacted]	FONDO DE DINERO I BANAMEX	S/FON	SIN FONDOS
C	CAJERO [redacted]	IDE	IMPUESTO DEPOSITO EFECTIVO	S/FONDOS	SIN FONDOS
CH/CHQ	CHEQUE	IMP	IMPUESTOS	SA	SOCIEDAD ANONIMA
C FONDOS	CONCENTRACION FONDOS	IMP: MN	IMPORTE MONEDA NACIONAL	SA DE CV	SOCIEDAD ANONIMA DE CAPITAL VARIABLE
C/COPIA	CON COPIA	IMP: ME	IMPORTE MONEDA EXTRANJERA		
C/TARJ - C/TARJETA	CON TARJETA	IMPTE	IMPORTE	SC	SOCIEDAD CIVIL
CAJ	CAJERO	IN FA/INT FALL	INTENTOS FALLIDOS	SDO	SALDO
CBC	CUENTA BANCARIA	INCUMPL	INCUMPLIMIENTO	SEC	SECUENCIA
CCB	CALIFORNIA COMMERCE BANK	INT	INTERES	SEGBANAMEX	SEGUROS BANAMEX
CERTIF	CERTIFICADO	INTB	INTERBANCARIO	SER	SERVICIO
CF	CONCENTRACION FONDOS	INTBCA/INTERBAN	INTERBANCARIO	SER BCA ELEC	SERVICIO BANCA ELECTRONICA
CGO	CARGO	INSTBCA	INSTITUCIONES	SERV	SERVICIO/SERVICIOS
CH. DEV S/FONDOS	CHEQUE DEVUELTO SIN FONDOS	INTS	INTERESES	SOBRES	SOBRESUELDO
CITI	CITIDIRECT	INVERNVS	INVERSION	SOFOM	SOCIEDAD FINANCIERA OBJETO MULTIPLE
CM	CUENTA MAESTRA	ISR	IMPUESTO SOBRE LA RENTA		
COM	COMISION	IVA	IMPUESTO VALOR AGREGADO	SPEI	SERVICIOS PAGOS ELECTRONICOS INTERBANCARIOS
COM. CR. S/FONDOS	COMISION CHEQUE SIN FONDOS	L.C.	LINEA DE CREDITO		
COMIS/COMS	COMISION	M DIA	MISMO DIA	SPEUA	SISTEMA PAGOS ELECTRONICOS USO AMPLIADO
CONCENT	CONCENTRACION	M.N.	MONEDA NACIONAL		
CONSULT / CONS	CONSULTA (S)	MA/MAGNE	MAGNETICO	SUC	SUCURSAL
CP	CAJERO PERIFERICO	MED	MEDIO	T	TARJETA
CR	CENTRO REPARTO	MEN	MENSUALIDAD	T Y CH	TARJETA Y CHEQUERA
CTA	CUENTA	MENS	MENSUAL	T. D.	TARJETA DEBITO
CTA. M.	CUENTA MAESTRA	MOD	MODALIDAD	TAR/TARJ	TARJETA
CTAS	CUENTAS	MOV	MOVIMIENTO	TB	TARJETAS BANAMEX
CTO	CONTRATO	MOVS/MOVTOS	MOVIMIENTOS	TC	TARJETA DE CREDITO
CTRO	CENTRO	NET	BANCANET	TC	TIPO DE CAMBIO
CRED	CREDITO	No.	NUMERO	T. GRA	TASA GRAVABLE
CUE	CUENTA	NOMI	NOMINA BANAMEX	T. EXE	TASA EXENTA
CVE	CLAVE	OPER	OPERACION	TEF	TRANSFERENCIA ELECTRONICA DE FONDOS
DEB/DEBIT	DEBITO	PAGOS	PAGOS INTERBANCARIOS		
DEP	DEPOSITO	PAQ	PAQUETE	TERC	TERCEROS
DEP P/DISPOSICION	DEPOSITO PRO-DISPOSICION	POTE (S)	PERDIENTE	TRAS	TRASPASO
DEVOL	DEVOLUCION	PEMEX	PETROLEOS MEXICANOS	TPV	TERMINAL PUNTO VENTA
DEVUEL	DEVUELTO	PEND/PENDIENT	PENDIENTE	TXN	TRANSACCION
DF	DISTRITO FEDERAL	PERM	PERMANENTE	VENTAN	VENTANILLA
DIGIT	DIGITACION	PREV ABT	PREVENCION AUTOMATICA	VTO	VENCIMIENTO
DISP/DIS	DISPOSICION	PROG	PROGRAMADO	X	POR

[redacted]

CON FUNDAMENTO EN LO DISPUESTO POR EL ARTÍCULO 100 DE LA LEY DE INSTITUCIONES DE CRÉDITO, CERTIFICAMOS QUE LA PRESENTE ES UNA IMPRESIÓN FIEL Y EXACTA QUE CONSTA DE 103 HOJAS, OBTENIDA DEL SISTEMA ÓPTICO DE DIGITALIZACIÓN DE IMÁGENES DEL ARCHIVO DE BANCO NACIONAL DE MÉXICO, S.A., LO QUE SE HACE CONSTAR PARA LOS EFECTOS LEGALES A QUE HAYA LUGAR. HOJA 97 DE 103

ART.110
FRACC. V,VII
LFTAIP
MOTIVACIÓN 1

ART. 113
FRACC I LFTAIP
MOTIVACION 2

Banamex ESTADO DE CUENTA AL 17 DE MAYO DE 2013

[redacted]

CON FUNDAMENTO EN LO DISPUESTO POR EL ARTÍCULO 100 DE LA [redacted] ES DE CRÉDITO, CERTIFICAMOS QUE LA PRESENTE ES UNA IMPRESIÓN FIEL Y EXAC[redacted]03 HOJAS, OBTENIDA DEL SISTEMA ÓPTICO DE DIGITALIZACIÓN DE IMÁGENES DEL ARCHIVO DE BANCO NACIONAL DE MÉXICO, S.A., LO QUE SE HACE CONSTAR PARA LOS EFECTOS LEGALES A QUE HAYA LUGAR.

ART.110
FRACC. V,VII
LFTAIP
MOTIVACIÓN 1

ART. 113
FRACC I LFTAIP
MOTIVACION 2

[redacted]

CON FUNDAMENTO EN LO DISPUESTO POR EL ARTÍCULO 100 DE LA LEY DE INSTITUCIONES DE CRÉDITO, CERTIFICAMOS QUE LA PRESENTE ES UNA IMPRESIÓN FIEL Y EXACTA QUE CONSTA DE 103 HOJAS, OBTENIDA DEL SISTEMA ÓPTICO DE DIGITALIZACIÓN DE IMÁGENES DEL ARCHIVO DE BANCO NACIONAL DE MÉXICO, S.A., LO QUE SE HACE CONSTAR PARA LOS EFECTOS LEGALES A QUE HAYA LUGAR. HOJA 99 DE 103

ART.110
FRACC. V,VII
LFTAIP
MOTIVACIÓN 1

ART. 113
FRACC I LFTAIP
MOTIVACION 2

Banamex

ESTADO DE CUENTA AL 17 DE MAYO DE 2013

CUENTE

[redacted]



[redacted]

CON FUNDAMENTO EN LO DISPUESTO POR EL ARTÍCULO 100 DE LA LEY DE INSTITUCIONES DE CRÉDITO, CERTIFICAMOS QUE LA PRESENTE ES UNA IMPRESIÓN FIEL Y EXACTA QUE CONSTA DE 103 HOJAS, OBTENIDA DEL SISTEMA ÓPTICO DE DIGITALIZACIÓN DE IMÁGENES DEL ARCHIVO DE BANCO NACIONAL DE MÉXICO, S.A., LO QUE SE HACE CONSTAR PARA LOS EFECTOS LEGALES A QUE HAYA LUGAR.

ART.110
FRACC. V,VII
LFTAIP
MOTIVACIÓN 1

ART. 113
FRACC I LFTAIP
MOTIVACION 2

Banamex

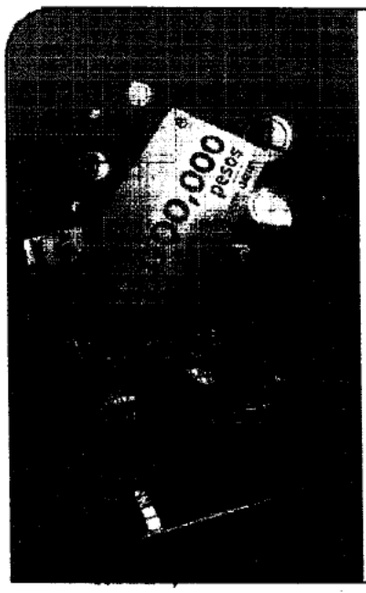

Recompensas Banamex te reconoce por hacer lo que siempre haces ¡con grandes premios!

- Por cada $1,000 pesos de saldo en mayo participas para ganar 1 mes, 1 año de super o ¡hasta $1,000,000 de pesos! en junio.
- Activa tus Notificaciones Banamex y obtén 10 participaciones adicionales.

Recompensas Banamex 2013. Permiso SEGOB 2013001ZPS07. Vigencia de la promoción: del 1 de febrero al 30 de junio de 2013. Vigencia de permiso: del 1 de febrero al 15 de julio de 2013. Promoción válida en territorio nacional. Responsable del sorteo: Banco Nacional de México, S.A. Consulta las bases y restricciones de las promociones en www.banamex.com/recompensasbanamex

Tú **Crédito Nómina Banamex** tiene las condiciones ideales para lo que necesitas...

Realiza tu disposición de manera fácil, rápida y segura en el Centro de Atención Telefónica al 1226-2639 en la Ciudad de México-Guadalajara y Monterrey, del resto del país al 01800 02 12345 o en Cajeros Automáticos.

Consulta Condiciones y requisitos en www.banamex.com

Banamex
El Banco Nacional de México

[redacted]

[redacted]

CON FUNDAMENTO EN LO DISPUESTO POR EL ARTÍCULO 100 DE LA LEY DE INSTITUCIONES DE CRÉDITO, CERTIFICAMOS QUE LA PRESENTE ES UNA IMPRESIÓN FIEL Y EXACTA QUE CONSTA DE 103 HOJAS, OBTENIDA DEL SISTEMA ÓPTICO DE DIGITALIZACIÓN DE IMÁGENES DEL ARCHIVO DE BANCO NACIONAL DE MÉXICO, S.A., LO QUE SE HACE CONSTAR PARA LOS EFECTOS LEGALES A QUE HAYA LUGAR. HOJA 101 DE 103

ART.110
FRACC. V,VII
LFTAIP
MOTIVACIÓN 1

ART. 113
FRACC I LFTAIP
MOTIVACION 2

Banamex

Para informarte mejor, ahora vamos al grano

Te presentamos el nuevo **Resumen Financiero de Cuenta** con información simplificada de tus movimientos, más amigable y en un mismo lugar.

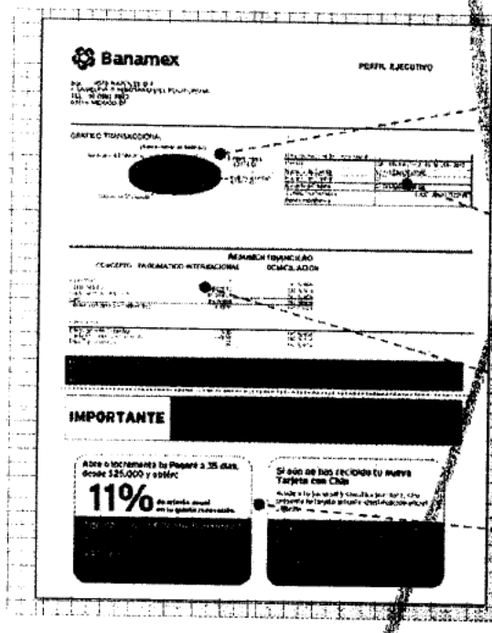

1. La gráfica de tu saldo inicial y final, así como el monto de tus depósitos y retiros en el mes
2. Los datos de tu cuenta, incluyendo la CLABE para recibir transferencias electrónicas interbancarias
3. Los saldos de tu cuenta y los productos ligados a ésta, sus intereses o rendimientos y las comisiones generadas en el mes.
4. Avisos importantes sobre el uso de tu cuenta y sus beneficios.

El Estado de Cuenta con el detalle de tus operaciones estará disponible en las sucursales Banamex. Para solicitar su envío por e-mail llama al 01 800 021 2345 y desde Ciudad de México, Guadalajara y Monterrey al 1226 2639.

Tu opinión es muy importante

¿Te agrada este formato? ¿La información que contiene es suficiente para tus necesidades? Llama al 01 800 849 9640 y comparte tus comentarios.

Consulta condiciones, comisiones y requisitos de contratación en www.banamex.com

[redacted]

CON FUNDAMENTO EN LO DISPUESTO POR EL ARTÍCULO 100 DE LA LEY DE INSTITUCIONES DE CRÉDITO, CERTIFICAMOS QUE LA PRESENTE ES UNA IMPRESIÓN FIEL Y EXACTA QUE CONSTA DE 103 HOJAS, OBTENIDA DEL SISTEMA ÓPTICO DE DIGITALIZACIÓN DE IMÁGENES DEL ARCHIVO DE BANCO NACIONAL DE MÉXICO, S.A., LO QUE SE HACE CONSTAR PARA LOS EFECTOS LEGALES A QUE HAYA LUGAR. HOJA 102 DE 103

ART. 110
FRACC. V, VII
LFTAIP
MOTIVACIÓN 1

ART. 113
FRACC I LFTAIP
MOTIVACION 2

Banamex

8551
8551

Glosario de Abreviaturas

1ER	PRIMER	DLS/DLLS	DOLARES	PROM	PROMEDIO
AÑO	AÑO	DOC	DOCUMENTO	PTOS	PUNTOS
ANL	ANUALIDAD	DOMI	DOMICILIACION	PYME	PAQUETE PYME
ATM	AUTOMATIC TELLER MACHINE	DOT	DOTACION	R1	MONTO DE 0 A 30 MIL
AUD/AUDIOMAT	AUDIOMATICO	EDO	ESTADO	R2	MONTO DE 30 MIL A 50 MIL
AUD E	AUDIOMATICO EMPRESARIAL	EDO DE CTA	ESTADO DE CUENTA	R3	MONTO DE 50 MIL EN ADELANTE
AUT	AUTOMATICA/AUTORIZACION	EFE/EFECTIV	EFECTIVO	REACTIV	REACTIVACION
B PER	BANCANET PERSONAL	ELEC/ELECTR	ELECTRONICA	REC	RECEPCION
B PRF	BANCANET PROFESIONAL	EMP	EMPRESARIAL	RECH	RECHAZADO(A)
BANC	BANCOS	ESP	ESPECIAL	REEMB	REEMBOLSO
BCA	BANCA	EXI	EXITOSA	REF	REFERENCIA
BCDIR	BANCANET DIRECTO	EXIT	EXITOSO	REND	RENDIMIENTOS
BCNET	BANCANET EMPRESARIAL	EXT	EXTRANJERO	REP/REPOS	REPOSICION
BCOS	BANCOS	F/PLAZA	FUERA DE PLAZA	REPOSIC	REPOSICION
BENEF	BENEFICIARIO	FID	FIDUCIARIO	RESP	RESPALDO
BESE	BANAMEX EN SU EMPRESA	FINS	FONDOS INSUFICIENTES	RET	RETIROS
BANAMEX	BANCO NACIONAL DE MEXICO	FIRME/FZA	FIRME PLAZA	REV	REVOCACION
BMX/BNM	BANCO NACIONAL DE MEXICO	FOR	FORANEO	RFC	REGISTRO FEDERAL DE CONTRIBUYENTES
BNE	BANCANET EMPRESARIAL	GAT	GANANCIA ANUAL TOTAL	S.A.R.	SISTEMA ADMINISTRACION RETIRO
BNET	BANCA NET PERSONAL	GEN	GENERACION	SAT	SISTEMA ADMINISTRACION TRIBUTARIA
BNMILIO	HORIZONTE BANAMEX UNO	GOLD2	HORIZONTE BALANCEADOS 2		
BNMPLUS	HORIZONTE PLUS	GRACI	GRACIAS	S.B.C	SALDO BUEN COBRO
BNMUA	HORIZONTE BANAMEX	GTOS	GASTOS	S/FON	SIN FONDOS
BONIF	BONIFICACION	HORZONT	FONDO DE DINERO I BANAMEX	S/FONDOS	SIN FONDOS
C	CAJERO	IDE	IMPUESTO DEPOSITO EFECTIVO	SA	SOCIEDAD ANONIMA
CH/CHQ	CHEQUE	IMP	IMPUESTOS	SA DE CV	SOCIEDAD ANONIMA DE CAPITAL VARIABLE
C FONDOS	CONCENTRACION FONDOS	IMP. MN	IMPORTE MONEDA NACIONAL		
C/COPIA	CON COPIA	IMP. ME	IMPORTE MONEDA EXTRANJERA	SC	SOCIEDAD CIVIL
C/TARJ - C/TARJETA	CON TARJETA	IMPTE	IMPORTE	SDO	SALDO
CAJ	CAJERO	IN FA/INT FALL	INTENTOS FALLIDOS	SEC	SECUENCIA
CBC	CUENTA BALANCE CERO	INCUMPL	INCUMPLIMIENTO	SEGBANAMEX	SEGUROS BANAMEX
CCB	CALIFORNIA COMMERCE BANK	INT	INTERES	SER	SERVICIO
CERTIF	CERTIFICADO	INTB	INTERBANCARIO	SER BCA ELEC	SERVICIO BANCA ELECTRONICA
CF	CONCENTRACION FONDOS	INTBCO/INTERBAN	INTERBANCARIO	SERV	SERVICIO/SERVICIOS
CGO	CARGO	INST	INSTITUCIONES	SOBRES	SOBRES
CH. DEV S/FONDOS	CHEQUES DEVUELTOS SIN FONDOS	INTS	INTERESES	SOFOM	SOCIEDAD FINANCIERA OBJETO MULTIPLE
CITI	CITIBANK	INV/INVS	INVERSION		
CM	CHEQUERA MAESTRA	ISR	IMPUESTO SOBRE LA RENTA	SPEI	SERVICIOS PAGOS ELECTRONICOS INTERBANCARIOS
COM	COMISION	IVA	IMPUESTO VALOR AGREGADO		
COM. CH. S/FONDOS	COMISION CHEQUES SIN FONDOS	L. C.	LINEA DE CREDITO	SPEUA	SISTEMA PAGOS ELECTRONICOS USO AMPLIADO
COMIS/COMS	COMISION	M DIA	MISMO DIA		
CONCENT	CONCENTRADORA	M.N.	MONEDA NACIONAL		
CONSULT / CONS	CONSULTA (S)	MA/MAGNE	MAGNETICO	SUC	SUCURSAL
CP	CARGO PERMANENTE	MED	MEDIO	T	TARJETA
CR	CENTRO REPARTO	MEN	MENSUALIDAD	T Y CH	TARJETA Y CHEQUERA
CTA	CUENTA	MENS	MENSUAL	T. D.	TARJETA DEBITO
CTA. M.	CUENTA MAESTRA	MOD	MODALIDAD	TAR/TARJ	TARJETA
CTAS	CUENTAS	MOV	MOVIMIENTO	TB	TARJETAS BANAMEX
CTO	CONTRATO	MOVS/MONTOS	MOVIMIENTOS	TC	TARJETA DE CREDITO
CTRO	CENTRO	NET	BANCANET	TC	TIPO DE CAMBIO
CRED	CREDITO	No.	NUMERO	T. GRA	TASA GRAVABLE
CUE	CUENTA	NOMI	NOMINA BANAMEX	T. EXE	TASA EXENTA
CVE	CLAVE	OPER	OPERACION	TEF	TRANSFERENCIA ELECTRONICA DE PAGOS
DEB/DEBIT	DEBITO	PAGOS	PAGOS INTERBANCARIOS		
DEP	DEPOSITO	PAQ	PAQUETE	TERC	TERCEROS
DEP P/DISPOSICION	DEPOSITO PUESTO A DISPOSICION	PDTE (S)	PENDIENTE	TRAS	TRASPASO
DEVOL	DEVOLUCION	PEMEX	PETROLEOS MEXICANOS	TPV	TERMINAL PUNTO VENTA
DEVUEL	DEVUELTO	PEND/PENDIENT	PENDIENTE	TXN	TRANSACCION
DF	DISTRITO FEDERAL	PERM	PERMANENTE	VENTAN	VENTANILLA
DIGIT	DIGITO	PREV AUT	PREVENCION AUTOMATICA	VTO	VENCIMIENTO
DISP/DIS	DISPONIBLE	PROG	PROGRAMADO	X	POR

ERAL DE LA REPÚBLICA
Derechos Humanos,
Servicios a la Comunida
nvestigación

CON FUNDAMENTO EN LO DISPUESTO POR EL ARTÍCULO 100 DE LA [redacted]ES DE CRÉDITO, CERTIFICAMOS QUE LA PRESENTE ES UNA IMPRESIÓN FIEL Y EXACTA QUE CONSTA DE 103 HOJAS, OBTENIDA DEL SISTEMA ÓPTICO DE DIGITALIZACIÓN DE IMÁGENES DEL ARCHIVO DE BANCO NACIONAL DE MÉXICO, S.A., LO QUE SE HACE CONSTAR PARA LOS EFECTOS LEGALES A QUE HAYA LUGAR. HOJA 103 DE 103

ART.110
FRACC. V,VII
LFTAIP
MOTIVACIÓN 1

ART. 113
FRACC I LFTAIP
MOTIVACION 2

852

PGR
SUBPROCURADURÍA GENERAL DE LA REPÚBLICA

SUBPROCURADURÍA DE DERECHOS HUMANOS,
PREVENCIÓN DEL DELITO
Y SERVICIOS A LA COMUNIDAD
OFICINA DE INVESTIGACIÓN
AP/PGR/SDHPDSC/OI/001/2015

CONSTANCIA DE CIERRE DE ACTUACIONES

CORRESPONDIENTES AL TOMO NÚMERO 378

- - - En la Ciudad de México, [redacted] el suscrito [redacted] Agente del Ministerio Público de la Federación, adscrito a la Oficina de Investigación dependiente de la Subprocuraduría de Derechos Humanos, Prevención del Delito y Servicios a la Comunidad, quien con fundamento en los artículos 21 y 102 apartado A de la Constitución Política de los Estados Unidos Mexicanos, así como los artículos artículo 16, 206 y 208 del Código Federal de Procedimientos Penales, acompañado en forma legal con dos testigos de asistencia que al final firman para debida constancia de lo actuado: ----------

----------**H A C E C O N S T A R**----------

- - - Que siendo la fecha arriba indicada estando plenamente constituidos en las instalaciones que ocupa esta Oficina de Investigación ubicada en Avenida Paseo de la Reforma 211 – 213, Colonia Cuauhtémoc, Delegación Cuauhtémoc, Código Postal 06500, en esta Ciudad, se procede a cerrar el tomo consecutivo número **378 (TRESCIENTOS SETENTA Y OCHO),** mismo que consta de **852 (OCHOCIENTAS CINCUENTA Y DOS)** fojas, contabilizando la correspondiente a la presente constancia. Lo anterior, por ser necesario para la debida integración y manejo del expediente de mérito. ----------

[redacted]

[redacted]

SISTE

[redacted]

ART.110
FRACC. V,VII
LFTAIP
MOTIVACIÓN 1

ART. 113
FRACC I LFTAIP
MOTIVACION 2