PGR
PROCURADURÍA GENERAL DE LA REPÚBLICA

TRIPLICADO
TOMO DLXII

FONDO	PROCURADURÍA GENERAL DE LA REPÚBLICA
UNIDAD ADMINSTRATIVA	SUBPROCURADURIA DE DERECHOS HUMANOS, PREVENCIÓN DEL DELITO Y SERVICIOS A LA COMUNIDAD
ÁREA RESPONSABLE	OFICINA DE INVESTIGACION
RESPONSABLE DEL CONTROL DE EXPEDIENTES	[redacted]
CLAVE Y NOMBRE DE LA SECCIÓN	AVERIGUACION PREVIA
CLAVE Y NOMBRE DE LA SERIE	
CLAVE Y NOMBRE DE LA SUBSERIE (OPCIONAL)	
CLAVE Y NOMBRE DEL EXPEDIENTE	AP/PGR/SDHPDSC/OI/001/2015

ACCESO

PÚBLICO	SI		NO	X
INFORMACIÓN RESERVADA	SI	X	NO	
INFORMACIÓN CONFIDENCIAL	SI	X	NO	
RESTRINGIDO DURANTE SU VIGENCIA	SI	X	NO	

RESUMEN DEL CONTENIDO

LA DOCUMENTACION DEL PRESENTE EXPEDIENTE SE INTEGRA CON LAS DIVERSAS ACTUACIONES PRACTICADAS E INFORMACION RECABADOS PARA LA INTEGRACION DEL DELITO QUE SE INVESTIGA.

FECHAS EXTREMAS

AÑO DE APERTURA EXPEDIENTE 2015 — INDETERMINADO

FORMATO Ó SOPORTE

PAPEL X FOTOGRAFIAS ____ LIBROS ____ DISQUETES ____ CD ROM ____ ENGARGOLADO ____

VIDEO ____ OTRO (S) ____ DESCRIBIR ____

VALOR DOCUMENTAL

ADMINSTRATIVO	
LEGAL	X
CONTABLE	

CARÁCTER FUNCIONAL

TÉCNICO SUSTANTIVO	
DE GESTIÓN INTERNA	

PLAZO DE CONSERVACIÓN

VIGENCIA COMPLETA	____ AÑOS
ARCHIVO DE TRÁMITE	____ AÑOS
ARCHIVO DE CONCENTRACIÓN	____ AÑOS

CONFORMACIÓN

NÚMERO DE LEGAJOS	562
NÚMERO DE FOJAS	

0

ART.110
FRACC. V,VII
LFTAIP
MOTIVACIÓN 1

ART. 113
FRACC I LFTAIP
MOTIVACION 2

PGR
PROCURADURÍA GENERAL DE LA REPÚBLICA

OFICINA DE INVESTIGACIÓN
AP/PGR/SDHPDSC/OI/001/2015

CONSTANCIA DE APERTURA DE ACTUACIONES

CORRESPONDIENTES AL TOMO NÚMERO S62

--- En la Ciudad de México, siendo el día dos de Mayo de dos mil dieciocho, el suscrito Licenciado [redacted] Agente del Ministerio Publico de la Federación, adscrito a la Oficina de Investigación dependiente de la Subprocuraduría de Derechos Humanos, Prevención del Delito y Servicios a la Comunidad, quien con fundamento en el artículo 16 del Código Federal de Procedimientos Penales actúa en forma legal con dos testigos de asistencia que al final firman para debida constancia de lo actuado: ----------

---------- **H A C E C O N S T A R** ----------

--- Que siendo la fecha citada con anterioridad se procede a dar inicio al tomo número S62 (Quinientos sesenta y dos), de la Averiguación Previa al rubro citada, lo anterior para efectos de un mejor manejo del mismo y en atención al número consecutivo correspondiente, el cual comenzará con la foja número **1 (uno)** la cual corresponde a la presente constancia, situación que se hace constar para los efectos legales que correspondan, por lo que no habiendo nada más que hacer constar por el momento se da por terminada la presente diligencia. ----------

---------- [redacted] -----

PROCURADURÍA GENERAL DE LA REPÚBLICA
Subprocuraduría de Derechos Humanos,
Prevención del Delito y Servicios a la Comunidad
Oficina de Investigación

ART.110
FRACC. V,VII
LFTAIP
MOTIVACIÓN 1

ART. 113
FRACC I LFTAIP
MOTIVACION 2

PGR

PROCURADURÍA GENERAL DE LA REPÚBLICA

ANEXO XX C

FONDO: PROCURADURÍA GENERAL DE LA REPÚBLICA

UNIDAD ADMINSTRATIVA: SUBPROCURADURÍA DE DERECHOS HUMANOS, PREVENCIÓN DEL DELITO Y SERVICIOS A LA COMUNIDAD.

ÁREA RESPONSABLE: OFICINA DE INVESTIGACIÓN

RESPONSABLE DEL CONTROL DE EXPEDIENTES: LI[redacted]

CLAVE Y NOMBRE DE LA SECCIÓN

CLAVE Y NOMBRE DE LA SERIE

CLAVE Y NOMBRE DE LA SUBSERIE (OPCIONAL)

CLAVE Y NOMBRE DEL EXPEDIENTE: AP/PGR/SDHPDSC/OI/01/2015

ACCESO

LICO	SI		NO	X
FORMACIÓN RESERVADA	SI		NO	
INFORMACIÓN CONFIDENCIAL	SI		NO	
RESTRINGIDO DURANTE SU VIGENCIA	SI			

RESUMEN DEL CONTENIDO

La documentación del presente anexo se integra con las diversas actuaciones practicadas en la Causa Penal 212/2014-II.

FECHAS EXTREMAS

AÑO DE APERTURA EXPEDIENTE _____ AÑO DE CIERRE EXPEDIENTE _____

FORMATO Ó SOPORTE

PAPEL X FOTOGRAFIAS ____ LIBROS ____ DISQUETES ____ CD ROM ____ ENGARGOLADO ____

VIDEO ____ OTRO (S) ____ DESCRIBIR _____

VALOR DOCUMENTAL

ADMINSTRATIVO	
LEGAL	X
CONTABLE	

CARÁCTER FUNCIONAL

DE GESTIÓN INTERNA	

PLAZO DE CONSERVACIÓN

VIGENCIA COMPLETA	____ AÑOS
ARCHIVO DE TRÁMITE	____ AÑOS
ARCHIVO DE CONCENTRACIÓN	____ AÑOS

CONFORMACIÓN

NÚMERO DE LEGAJOS	
NÚMERO DE FOJAS	

[illegible] GENERAL DE [illegible]
[illegible] de Derechos [illegible]
[illegible] Servicios [illegible]
[illegible]

ART.110
FRACC. V,VII
LFTAIP
MOTIVACIÓN 1

ART. 113
FRACC I LFTAIP
MOTIVACION 2

2

~~1518~~

[redacted]

HACE CONSTAR

[redacted] CONSTE

[redacted]

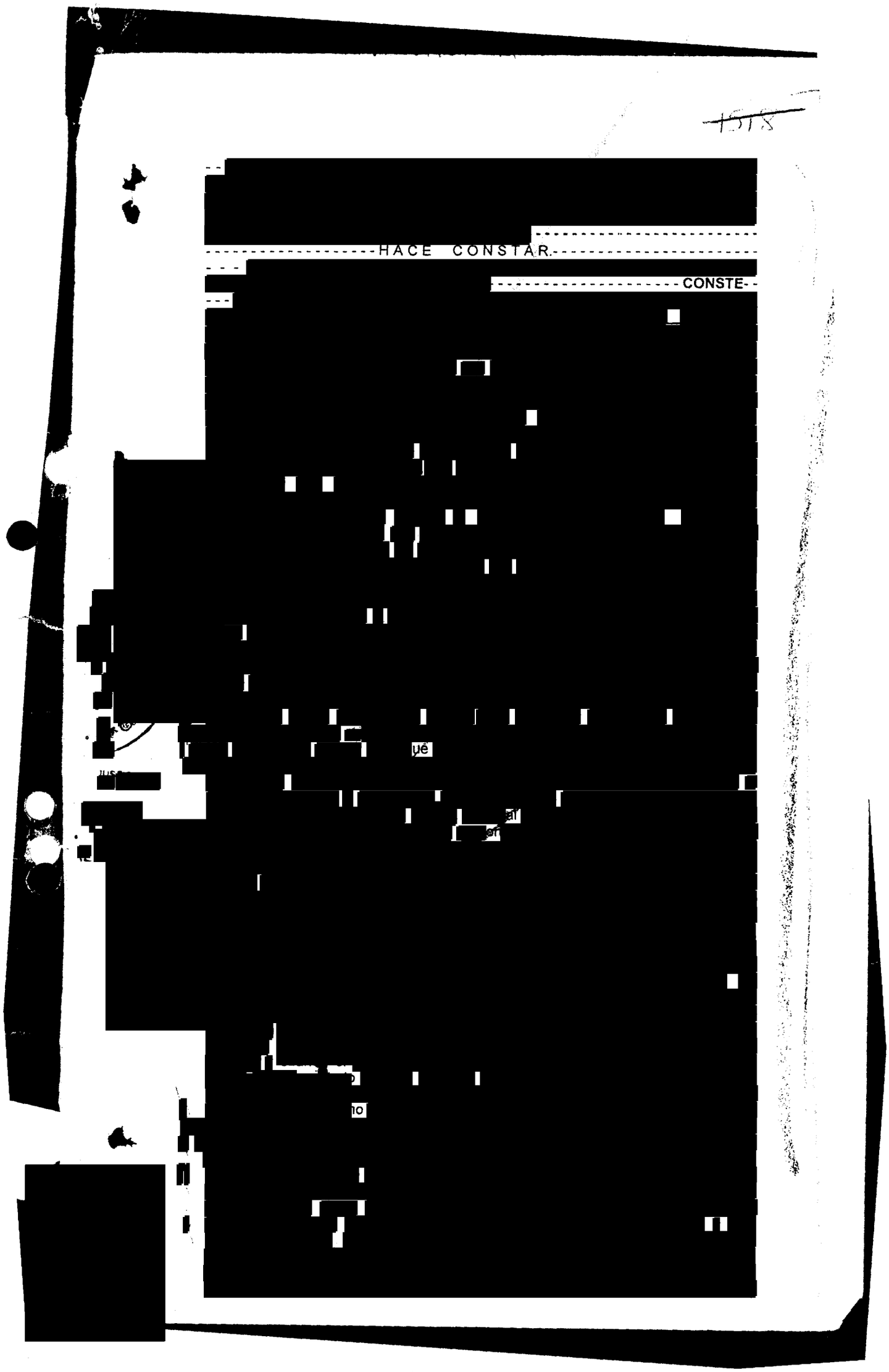

ART.110
FRACC. V,VII
LFTAIP

MOTIVACIÓN 1

ART. 113
FRACC I LFTAIP

MOTIVACION 2

1516

~~1519~~

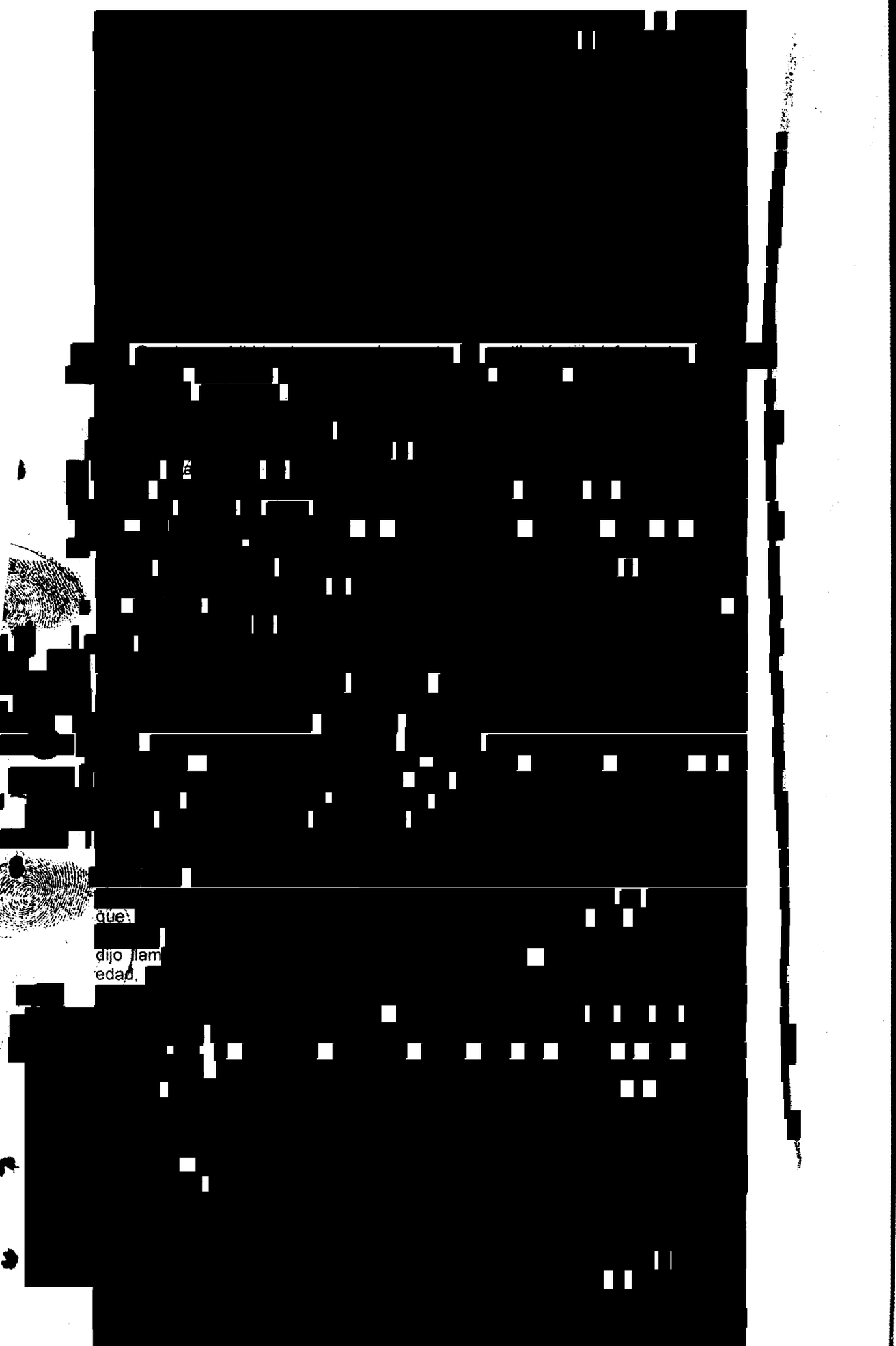

[redacted]

que:

dijo llam

edad,

[redacted]

ART.110
FRACC. V,VII
LFTAIP

MOTIVACIÓN 1

ART. 113
FRACC I LFTAIP

MOTIVACION 2

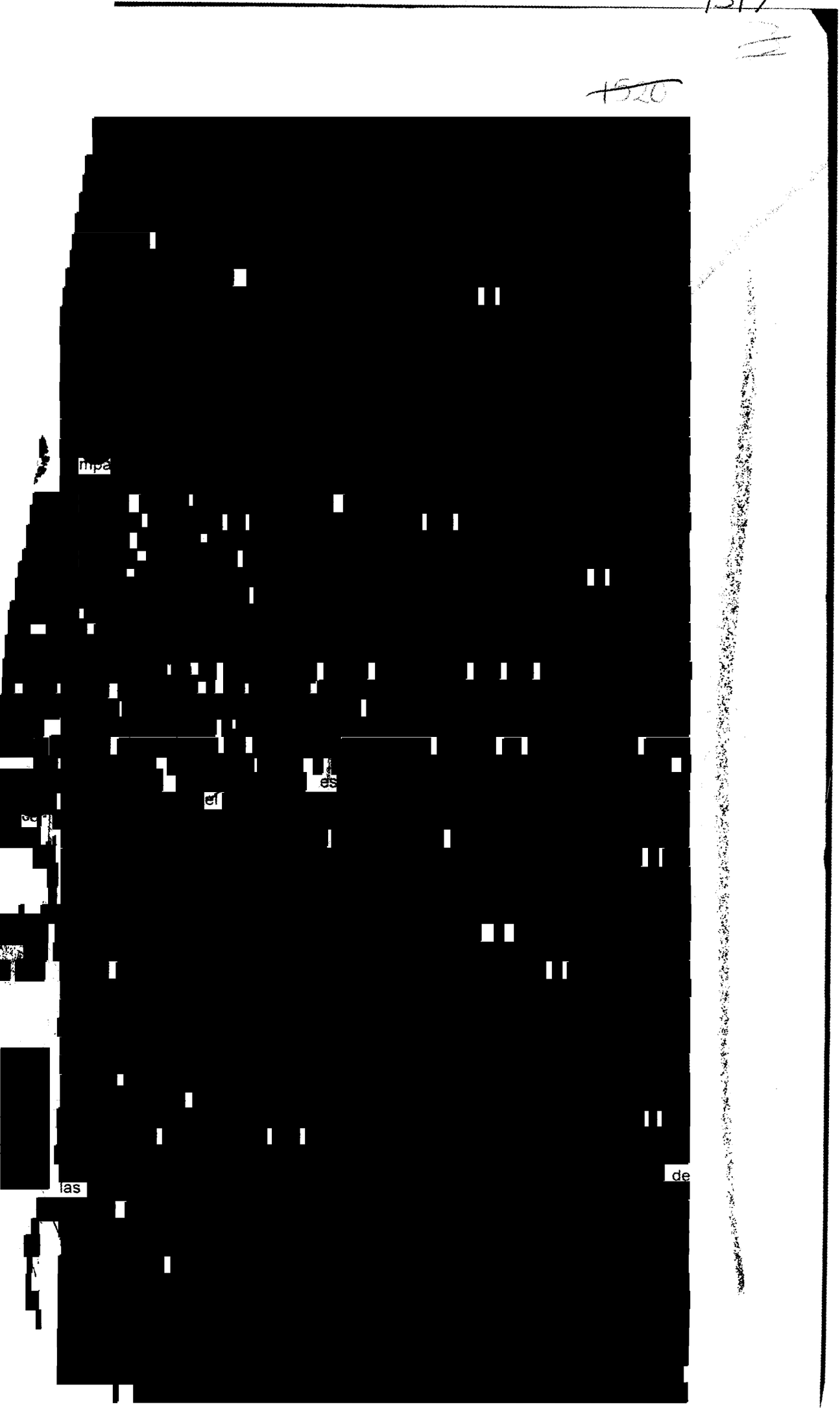

ART.110
FRACC. V,VII
LFTAIP

MOTIVACIÓN 1

ART. 113
FRACC I LFTAIP

MOTIVACION 2

1518 S

~~1521~~

[redacted]

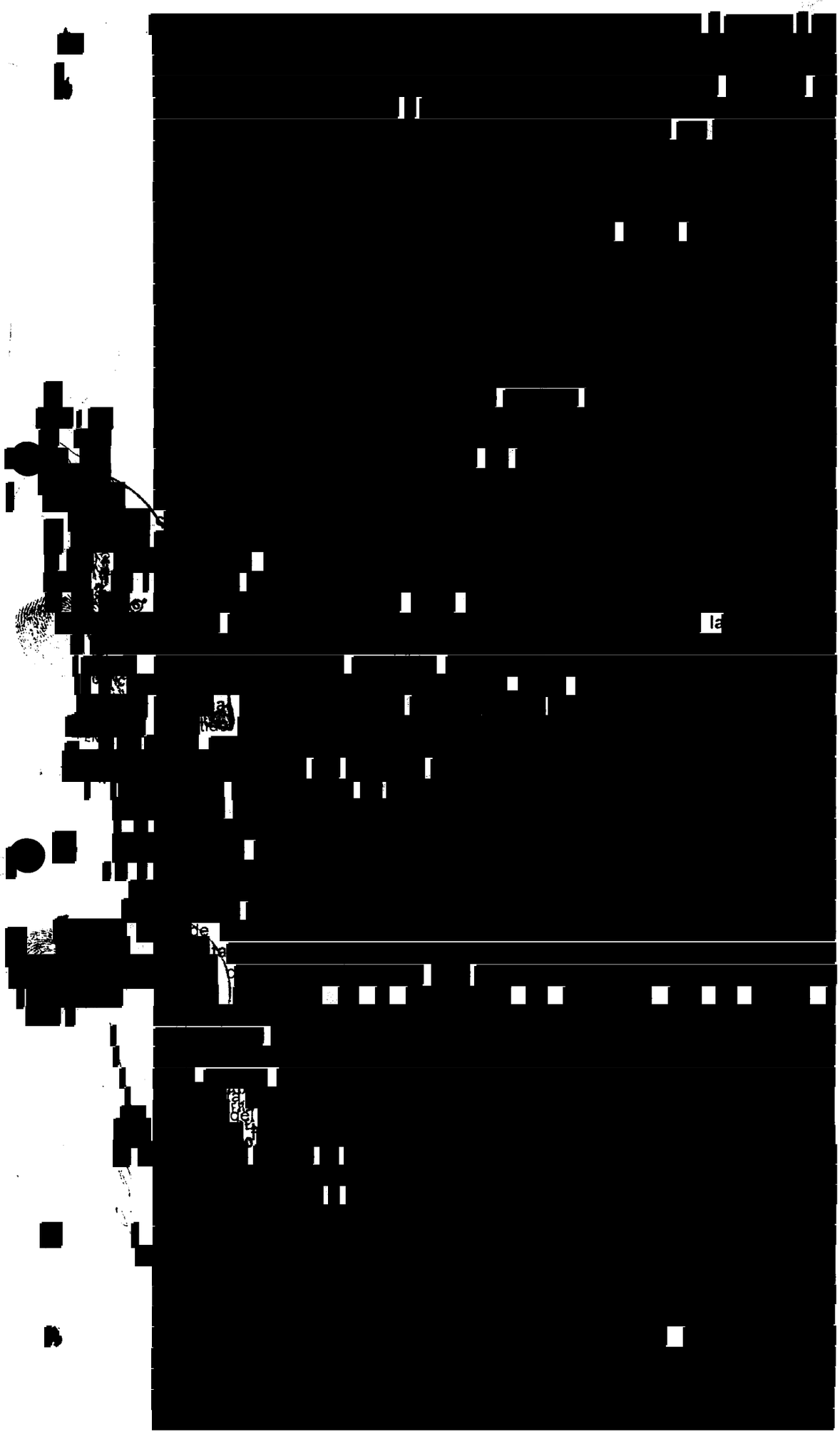

ART.110
FRACC. V,VII
LFTAIP

MOTIVACIÓN 1

ART. 113
FRACC I LFTAIP

MOTIVACION 2

15196

[redacted]

ART.110
FRACC. V,VII
LFTAIP

MOTIVACIÓN 1

ART. 113
FRACC I LFTAIP

MOTIVACION 2

1520

[redacted]

resolve [redacted]

[redacted]

Fe Ministerial de Integridad Física Corporal.-

[redacted]

fe.- - - - **Damos Fe.-**

- - - **Fe ministerial de Identificaciones**.- seguidamente el personal de [redacted]

fe.- -

- - - -

HID/SC/02/0993/2014-

- - - En [redacted]

[redacted]

----------HACE CONSTAR.----------

- - -Que se abren nuevamente las presentes actuaciones por faltar otras diligencias que practicar. ----------

- - - [redacted]

[redacted]

[redacted]

[

HID/SC/02/0993/2014-

[redacted]

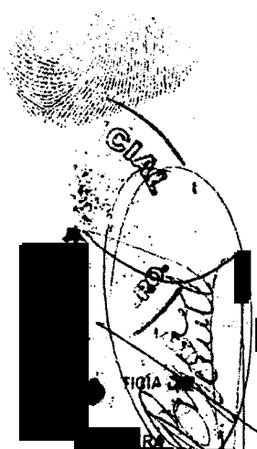

[redacted]

ART.110
FRACC. V,VII
LFTAIP

MOTIVACIÓN 1

ART. 113
FRACC I LFTAIP

MOTIVACION 2

1523
10

HID/SC/02/0993/2014-

[redacted]

que

deseo

[redacted]

ART.110
FRACC. V,VII
LFTAIP
MOTIVACIÓN 1

ART. 113
FRACC I LFTAIP
MOTIVACION 2

1524

11

1527

HID/SC/02/0993/2014-

[redacted]

ART.110
FRACC. V,VII
LFTAIP

MOTIVACIÓN 1

ART. 113
FRACC I LFTAIP

MOTIVACION 2

HID/SC/02/0993/2014-

de

ticuatro

ridad,

mbién

pr

ART.110
FRACC. V,VII
LFTAIP
MOTIVACIÓN 1

ART. 113
FRACC I LFTAIP
MOTIVACION 2

1526

13

~~1525~~

HID/SC/02/0993/2014-

[redacted]

ART.110
FRACC. V,VII
LFTAIP

MOTIVACIÓN 1

ART. 113
FRACC I LFTAIP

MOTIVACION 2

1527
14

~~1530~~

HID/SC/02/0993/2014-

[redacted]

ART.110
FRACC. V,VII
LFTAIP
MOTIVACIÓN 1

ART. 113
FRACC I LFTAIP
MOTIVACION 2

1528 15

HID/SC/02/0993/2014-

[redacted]

ART.110
FRACC. V,VII
LFTAIP

MOTIVACIÓN 1

ART. 113
FRACC I LFTAIP

MOTIVACION 2

1529

16

HID/SC/02/0993/2014-

[redacted]

ART.110
FRACC. V,VII
LFTAIP
MOTIVACIÓN 1

ART. 113
FRACC I LFTAIP
MOTIVACION 2

1530

17

HID/SC/02/0993/2014-

[redacted]

conste.

[redacted]

el coordinador auxiliar de la comisión de defensa de los derechos humanos del estado de guerrero.

[redacted]

ART.110
FRACC. V,VII
LFTAIP
MOTIVACIÓN 1

ART. 113
FRACC I LFTAIP
MOTIVACION 2

1531
418
1534

HID/SC/02/0993/2014-

- - - fe [redacted]

[redacted] la [redacted]

[redacted] damos fe.- - - -

1532

19

A Previa Numero Numero : HID/SC/02/0993/2014-

SECRETARÍA DE EDUCACIÓN PÚBLICA
DIRECCIÓN GENERAL DE PROFESIONES

[redacted]

CURP: RICL621130MGRVNT02

CUMPLIÓ CON LOS REQUISITOS EXIGIDOS POR LA LEY REGLAMENTARIA DEL ARTÍCULO 5o. CONSTITUCIONAL RELATIVO AL EJERCICIO DE LAS PROFESIONES EN EL DISTRITO FEDERAL Y SU REGLAMENTO SE LE EXPIDE

EN EDUCACIÓN DE TIPO SUPERIOR LA

CÉDULA

PERSONAL CON EFECTOS DE PATENTE PARA EJERCER PROFESIONALMENTE EN EL NIVEL DE

LICENCIATURA EN

DERECHO

[redacted]

[redacted], quien actúa en forma legal con testigos de asistencia que

---c e r t i f i c a.---

---Que [redacted]

[redacted]

[redacted]

[

153320

AV. Previa Numero Numero : HID/SC/02/0993/2014-

[redacted]

[redacted]

- - - En la ciudad de Acapulco Guerrero, a veintiocho catorce. El suscrito Agente del Ministerio Público del Fuero Común de la Procuraduría General de Justicia del Estado, quien actúa en forma legal con testigos de asistencia que al final firman y dan fè. - - -

153421

1557

[redacted]sticia del Estado, quien actua con testigos de asistencia

----------HACE CONSTAR.----------

[redacted]

eceda denuncia o querella de un hecho que la ley señale como delito

ART.110
FRACC. V,VII
LFTAIP
MOTIVACIÓN 1

ART. 113
FRACC I LFTAIP
MOTIVACION 2



ART.110
FRACC. V,VII
LFTAIP

MOTIVACIÓN 1

ART. 113
FRACC I LFTAIP

MOTIVACION 2

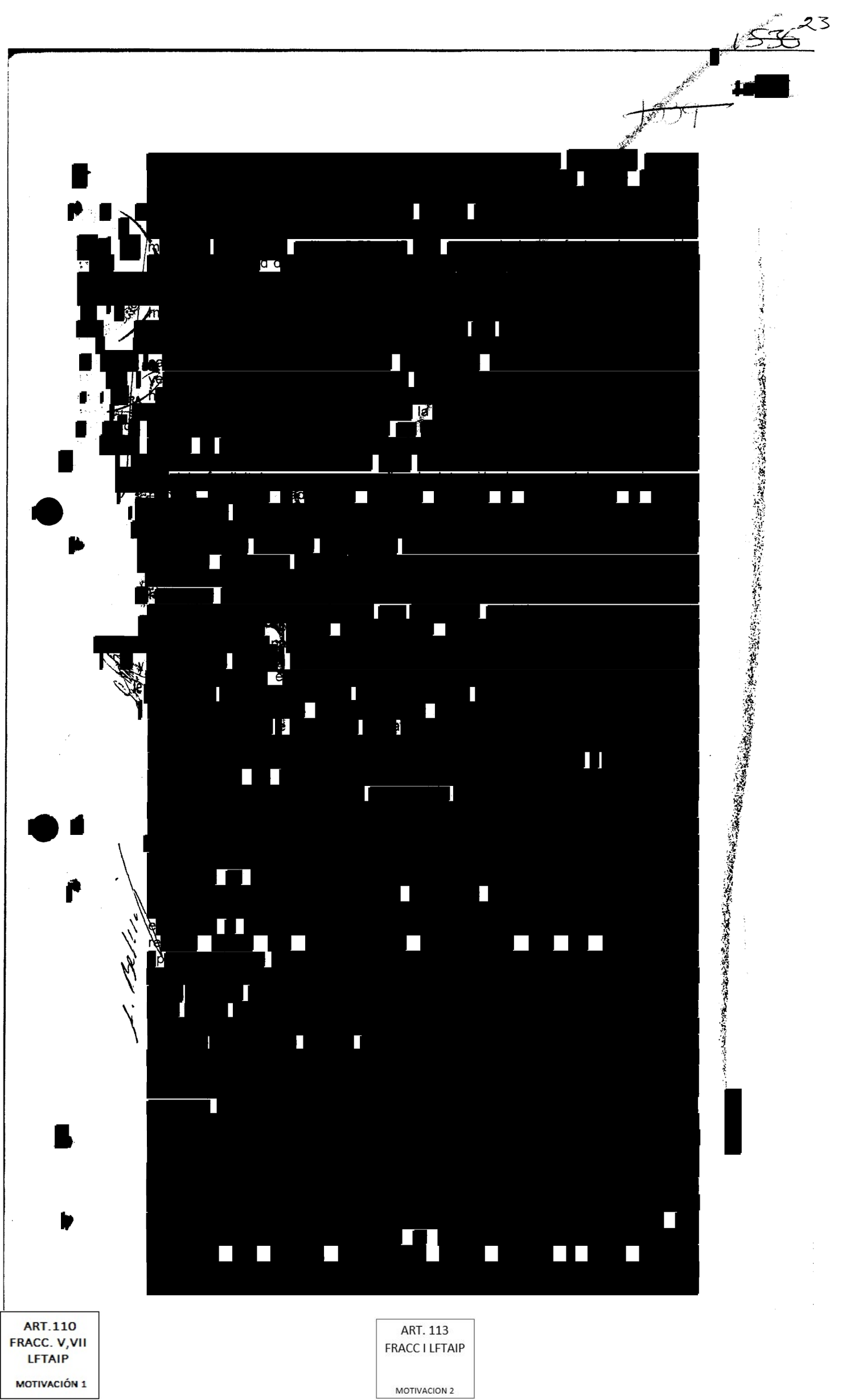

ART.110
FRACC. V,VII
LFTAIP

MOTIVACIÓN 1

ART. 113
FRACC I LFTAIP

MOTIVACION 2

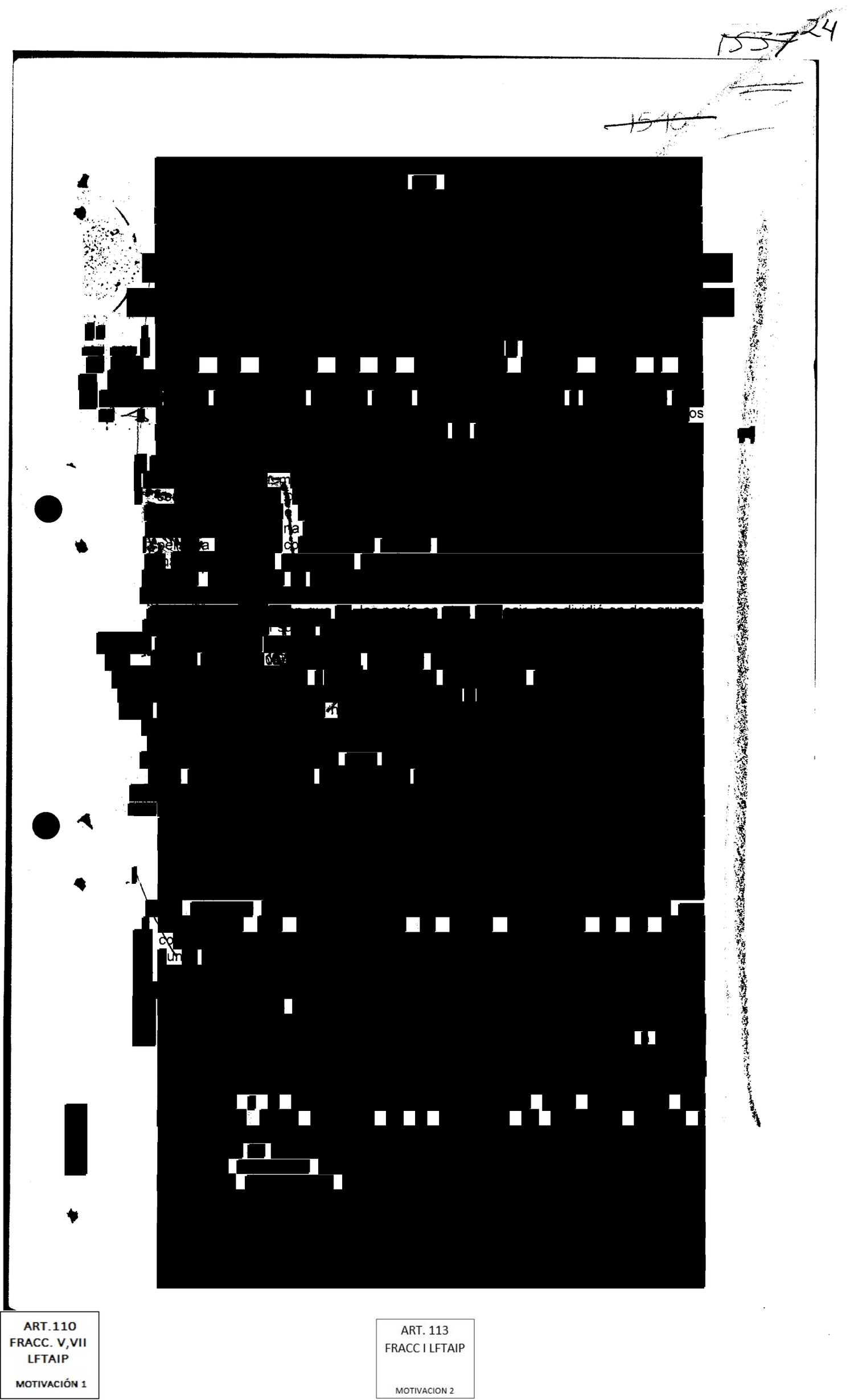

ART.110
FRACC. V,VII
LFTAIP

MOTIVACIÓN 1

ART. 113
FRACC I LFTAIP

MOTIVACION 2

1538
25

1541

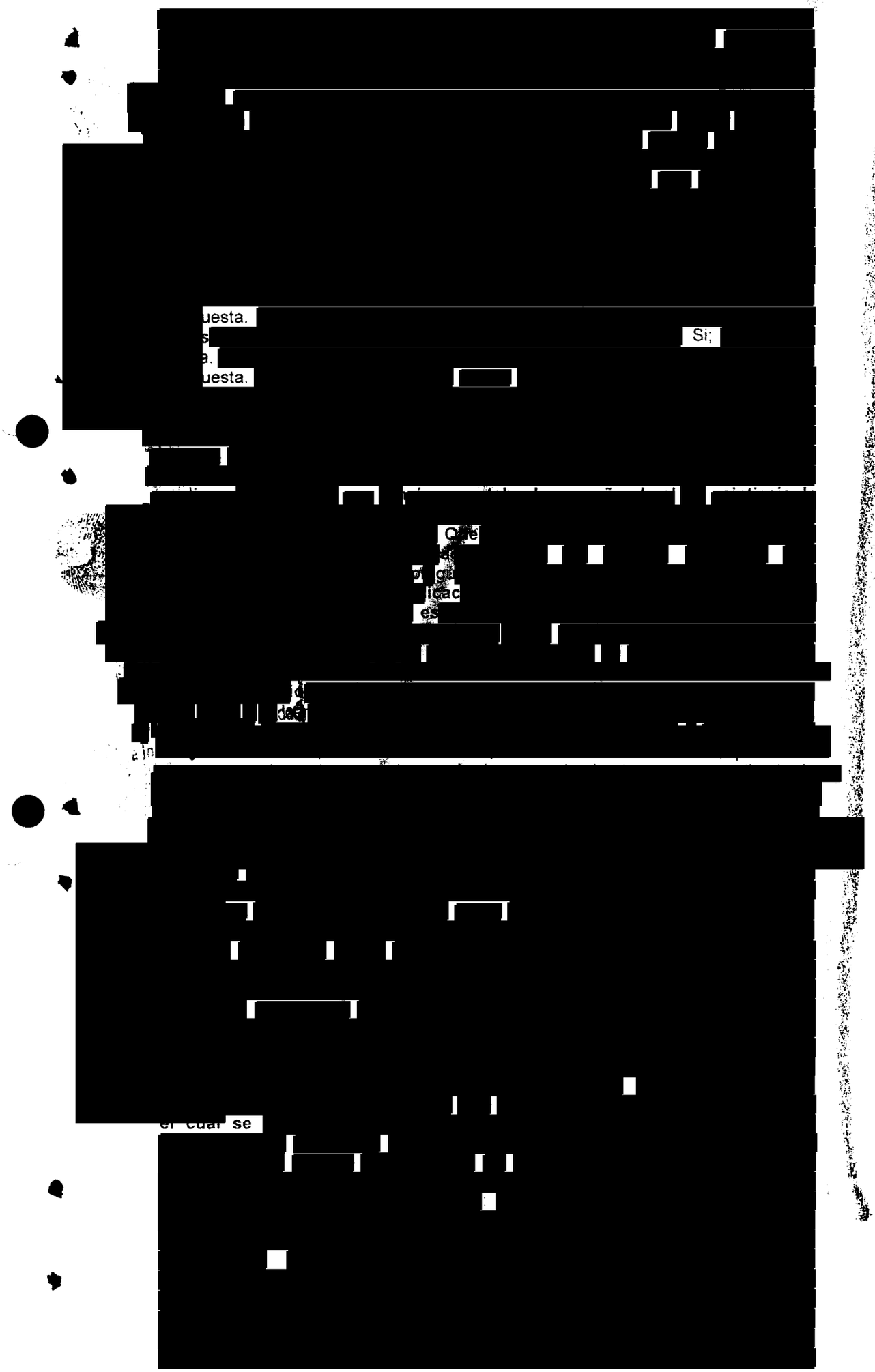

ART.110
FRACC. V,VII
LFTAIP

MOTIVACIÓN 1

ART. 113
FRACC I LFTAIP

MOTIVACION 2

1539
26

1542

[redacted]

[redacted]

[redacted]

27

1540

[redacted]

SECRETARÍA DE EDUCACIÓN PÚBLICA

[redacted]

EL C. AGENTE DEL MINISTERIO PUBLICO DEL FUERO COMU
DEL DISTRITO JUDICIAL DE TABASCO

[redacted]

ART.110
FRACC. V,VII
LFTAIP

MOTIVACIÓN 1

ART. 113
FRACC I LFTAIP

MOTIVACION 2

- - -En la [redacted]

- - - QUE SE [redacted]

ART.110
FRACC. V,VII
LFTAIP

MOTIVACIÓN 1

ART. 113
FRACC I LFTAIP

MOTIVACION 2

~~1542~~
29

~~1545~~

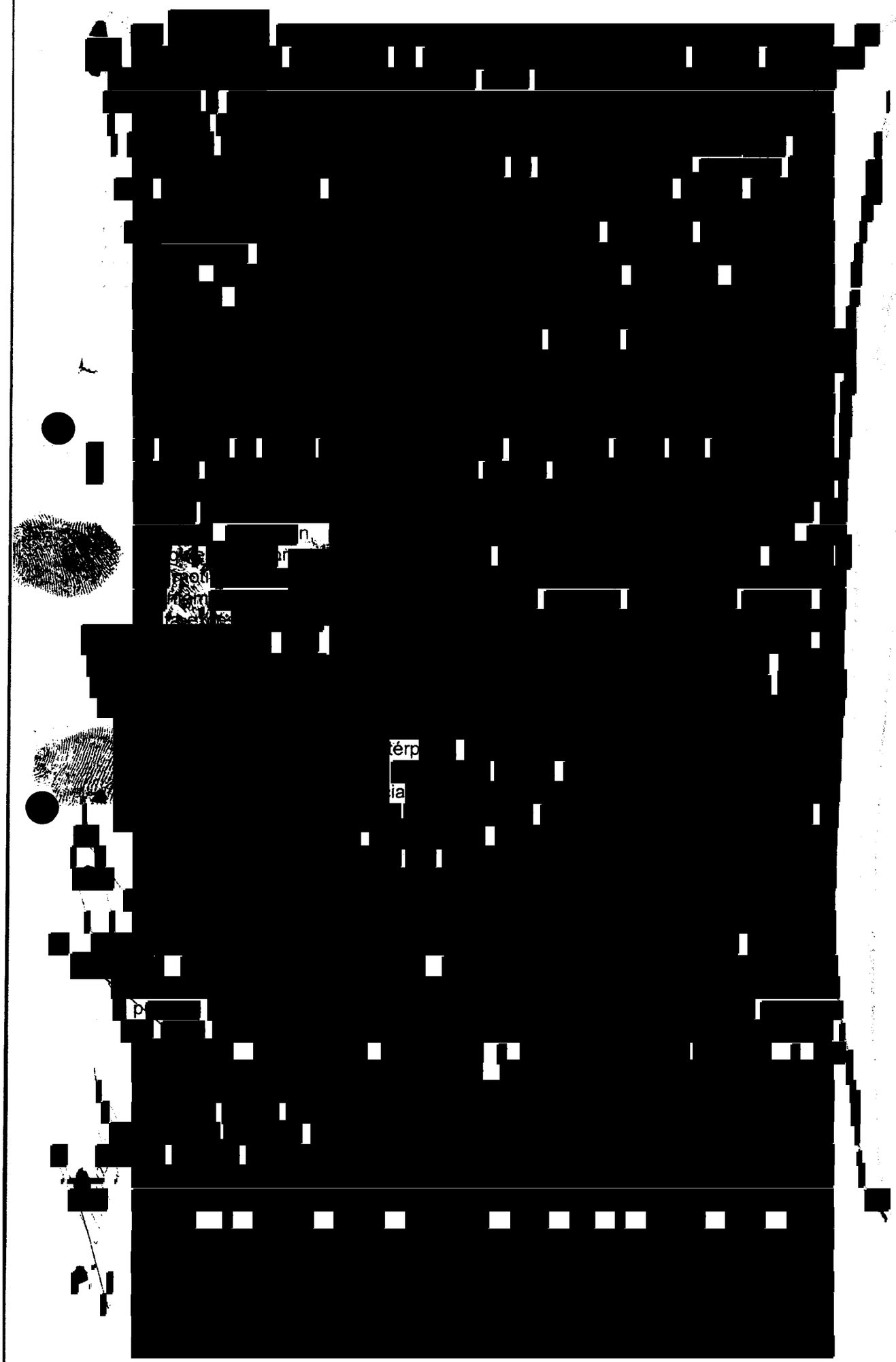

ART.110
FRACC. V,VII
LFTAIP

MOTIVACIÓN 1

ART. 113
FRACC I LFTAIP

MOTIVACION 2

1543
30

1546

[redacted]

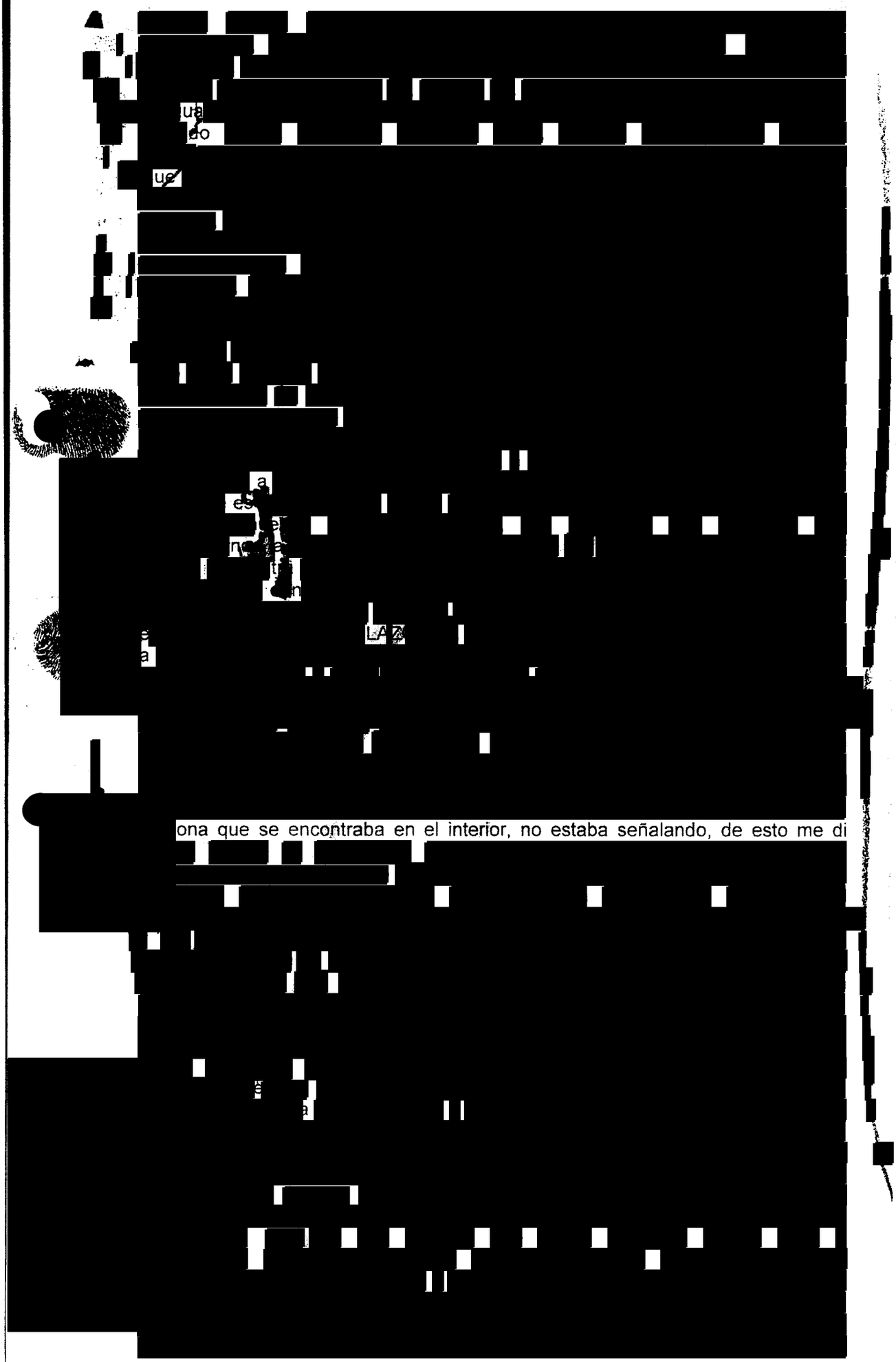

ona que se encontraba en el interior, no estaba señalando, de esto me di

[redacted]

ART.110
FRACC. V,VII
LFTAIP

MOTIVACIÓN 1

ART. 113
FRACC I LFTAIP

MOTIVACION 2

1544
31

[redacted]

acos, si está cometiendo
ición

ica

[redacted]

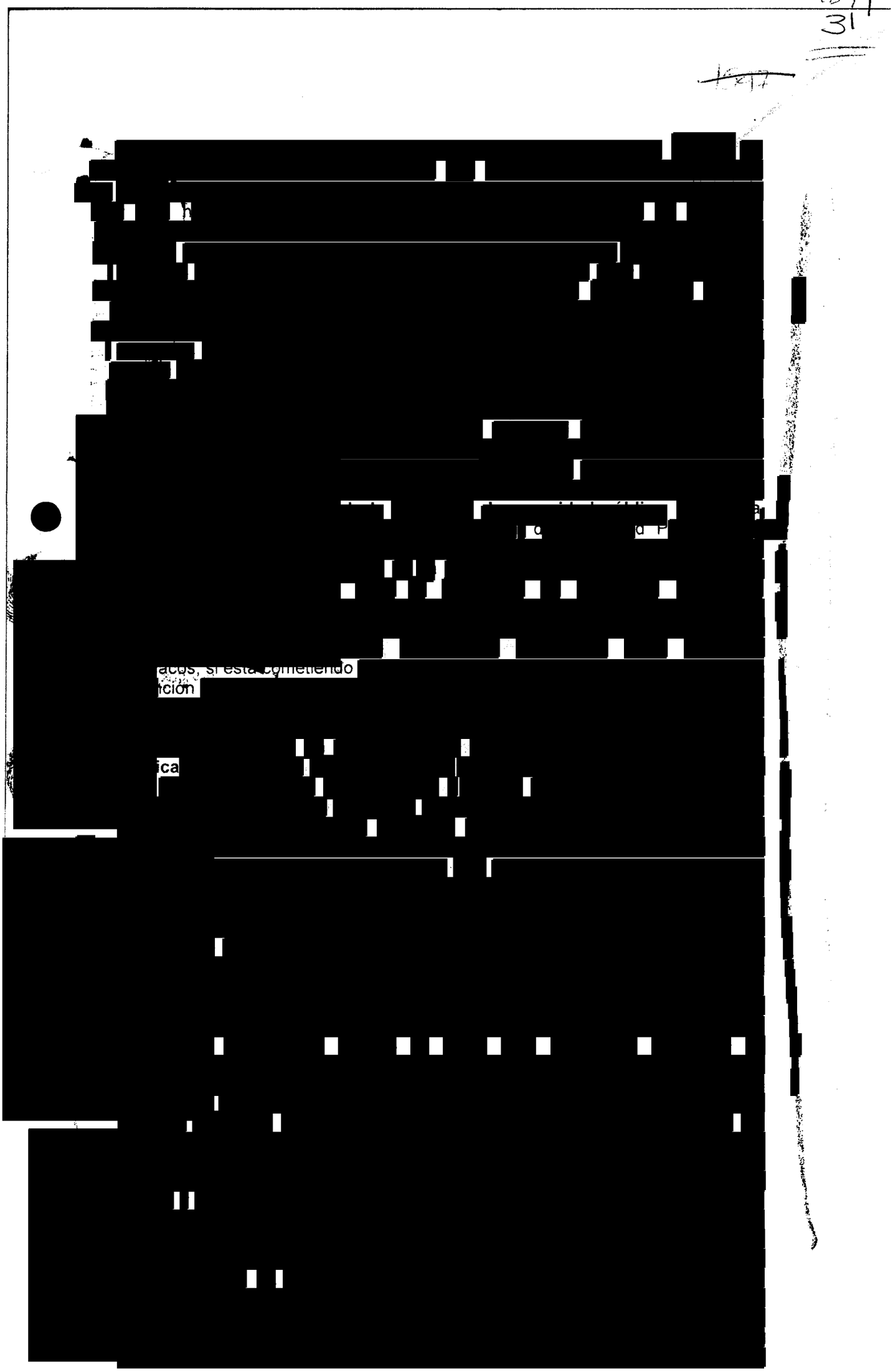

ART.110
FRACC. V,VII
LFTAIP

MOTIVACIÓN 1

ART. 113
FRACC I LFTAIP

MOTIVACION 2

1545
32
1548

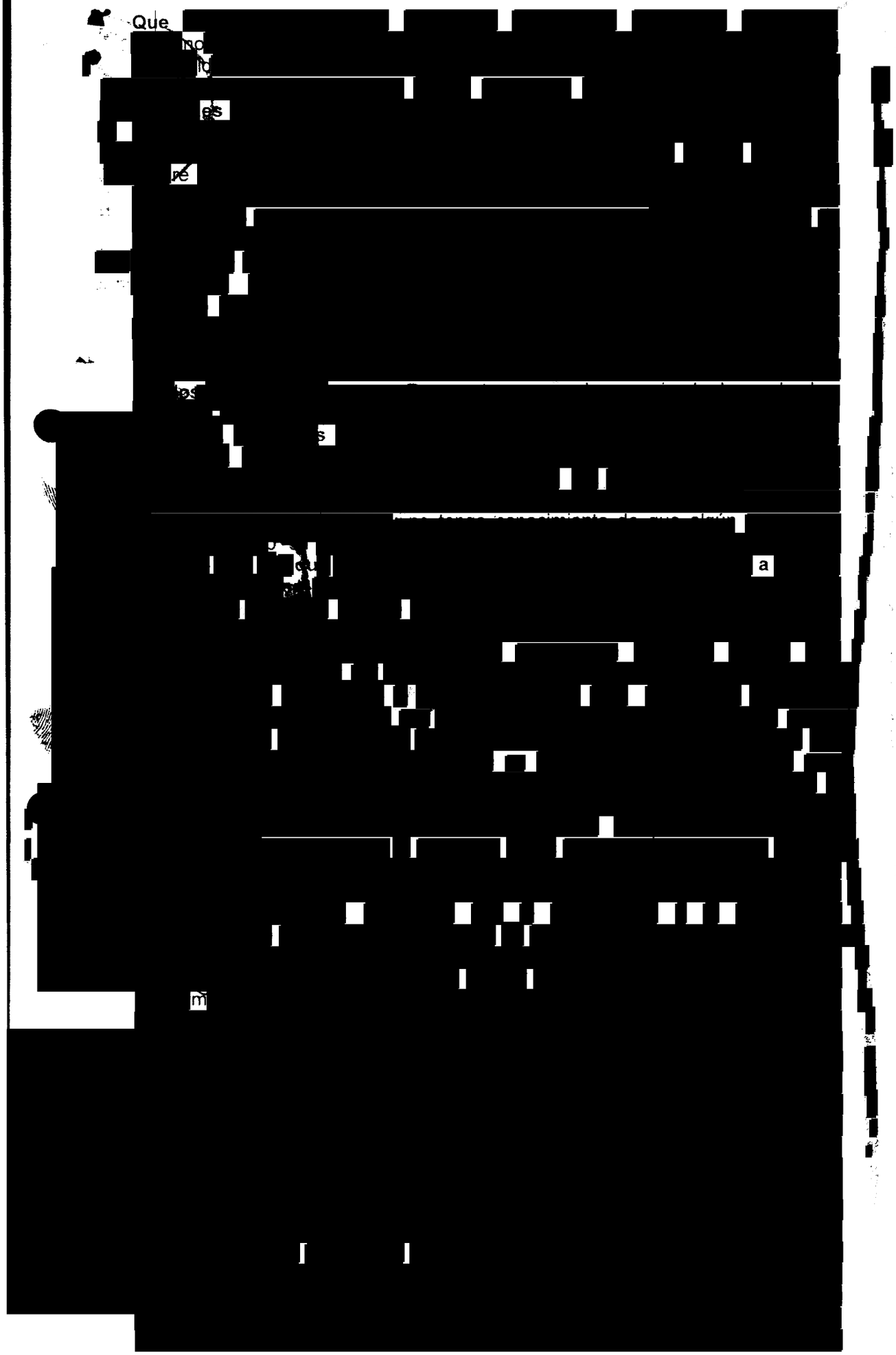

ART.110
FRACC. V,VII
LFTAIP

MOTIVACIÓN 1

ART. 113
FRACC I LFTAIP

MOTIVACION 2

[redacted]

Defensor

[redacted]

Damos Fe.

- - - Fe ministerial de identificaciónes.-

[redacted]

Damos Fe.

Se Cierra y se Autoriza lo Actuado.

[redacted]

ART.110
FRACC. V,VII
LFTAIP
MOTIVACIÓN 1

ART. 113
FRACC I LFTAIP
MOTIVACION 2

1547
34

[redacted]

[redacted]

EL C. AGENTE DEL MINISTERIO PUBLICO DEL FUERO COM... DEL DISTRITO JUDICIAL DE TABARES, ADSCRITO A LA MES... DE TRAMITE NUMERO ... QUE ACTUA CON TESTIGOS DE ASISTENCIA EN FORMA LEGAL.

C E R T I F I C A :

QUE LA PRESENTE COPIA FOTOSTATICA FUE COTEJADA DEBI...

[redacted]

ART.110
FRACC. V,VII
LFTAIP

MOTIVACIÓN 1

ART. 113
FRACC I LFTAIP

MOTIVACION 2

1540
35
1551

[redacted]

PRESIDENTE MUNICIPAL DE IGUALA DE LA INDEPENDENCIA

[redacted]

ERA
DEL
GO

C. AGENTE DEL MINISTERIO PUBLICO DEL FUERO COMUN
DEL DISTRITO JUDICIAL DE TABARES, ADSCRITO A LA MESA
DE TRAMITE NUMERO ... QUE ACTUA CON TESTIGOS DE
ASISTENCIA EN FORMA LEGAL,

CERTIFICA:

[redacted]

ICIA DEL

IERA

[redacted]

ART.110
FRACC. V,VII
LFTAIP

MOTIVACIÓN 1

ART. 113
FRACC I LFTAIP

MOTIVACION 2

[redacted]

HACE CONSTAR

QUE [redacted]

CONSTE [redacted]

ÚNICO [redacted]

CÚMPLASE

RAZÓN [redacted]

CONSTE [redacted]

DAMOS FE

SE CIERRA Y AUTORIZA LO ACTUADO [redacted]

ART.110
FRACC. V,VII
LFTAIP
MOTIVACIÓN 1

ART. 113
FRACC I LFTAIP
MOTIVACION 2

1550
37

1553

PROCURADURIA GENERAL DE JUSTICIA DEL EDO.
AGENCIA DEL MINISTERIO PUBLICO DEL F.C.
AV. PREV: HID/ SC / 02 / 0933 / 2014.

OFICIO: SIN NUMERO

ASUNTO : **SE SOLICITA COLABORACION**

IGUALA, GRO., A 28 DE SEPTIEMBRE DEL 2014.

C. AGENTE DEL MINISTERIO PUBLICO
DEL FUERO COMUN DEL DISTRITO JUDICIAL DE BRAVO
CHILPANCINGO GUERRERO
P R E S E N T E.

EN [redacted]

[redacted]

ART.110
FRACC. V,VII
LFTAIP
MOTIVACIÓN 1

ART. 113
FRACC I LFTAIP
MOTIVACION 2

HID/SC/02/0993/2014-

--- En [redacted]

---------- ----Hace Constar.----------

[redacted]

ART.110
FRACC. V,VII
LFTAIP

MOTIVACIÓN 1

ART. 113
FRACC I LFTAIP

MOTIVACION 2

HID/SC/02/0993/2014-

[redacted]

ART.110
FRACC. V,VII
LFTAIP

MOTIVACIÓN 1

ART. 113
FRACC I LFTAIP

MOTIVACION 2

[redacted]

ART.110
FRACC. V,VII
LFTAIP

MOTIVACIÓN 1

ART. 113
FRACC I LFTAIP

MOTIVACION 2

1554
41

~~1557~~

HID/SC/02/0993/2014-

[redacted]

de

[redacted]

para

lo

[redacted]

ART.110
FRACC. V,VII
LFTAIP

MOTIVACIÓN 1

ART. 113
FRACC I LFTAIP

MOTIVACION 2

[illegible]

42

[illegible]

HID/SC/02/0993/2014-

[redacted]

marcada

[redacted]

ART.110
FRACC. V,VII
LFTAIP

MOTIVACIÓN 1

ART. 113
FRACC I LFTAIP

MOTIVACION 2

HID/SC/02/0993/2014-

[redacted]

ART.110
FRACC. V,VII
LFTAIP

MOTIVACIÓN 1

ART. 113
FRACC I LFTAIP

MOTIVACION 2

HID/SC/02/0993/2014-

[redacted]

ART.110
FRACC. V,VII
LFTAIP

MOTIVACIÓN 1

ART. 113
FRACC I LFTAIP

MOTIVACION 2

HID/SC/02/0993/2014-

[redacted]

ART.110
FRACC. V,VII
LFTAIP
MOTIVACIÓN 1

ART. 113
FRACC I LFTAIP
MOTIVACION 2

1559
46

HID/SC/02/0993/2014-

1562

[redacted]

ART.110
FRACC. V,VII
LFTAIP
MOTIVACIÓN 1

ART. 113
FRACC I LFTAIP
MOTIVACION 2

[redacted]ia Numero Numero : HID/SC/02/0993/2014-

[redacted]

[redacted]ia [redacted]

[redacted]ulan por una calle entre estos s[redacted]

[redacted]

[redacted]

AV. Previa Numero Numero : HID/SC/02/0993/2014-

- - **Fe Ministerial de Identificaciónes**.- [redacted] se

- - - **Fe de Persona** [redacted]

[redacted]

ART.110
FRACC. V,VII
LFTAIP
MOTIVACIÓN 1

ART. 113
FRACC I LFTAIP
MOTIVACION 2

[redacted]

[redacted]

---En la Ciudad de Acapulco, Guerrero, Distrito Judicial de Tabares El suscrito Agente del Ministerio Público del fuero común, de la Procuraduría General de Justicia del Estado, quien actúa en forma legal con testigos de asistencia que al final firman y dan fe.----------

----------**c e r t i f i c a:**----------

---Que la presente copia fotostática concuerda fielmente en todas y cada una de sus partes con su original, la cual tuve a la vista en el interior de las Oficinas de la Representación Social.----------

---Lo que certifico para los efectos legales a que haya lugar, a los Veintiocho días del mes de septiembre del año dos mil catorce.----------**Damos fe**----------

[redacted]

ART.110
FRACC. V,VII
LFTAIP
MOTIVACIÓN 1

ART. 113
FRACC I LFTAIP
MOTIVACION 2

~~1566~~ 50

[redacted]

[redacted]

DE PRIMERA
...IA PENAL DE
DE HIDALGO
...RESAR...

[redacted]

c e r t i f i c a:

[redacted]

Damos fe.

[redacted]

ART.110
FRACC. V,VII
LFTAIP

MOTIVACIÓN 1

ART. 113
FRACC I LFTAIP

MOTIVACION 2

54
51

~~1567~~

[redacted]

JUDICIAL

[redacted]

fe.----------

----------c e r t i f i c a:----------

[redacted]

[redacted]

[redacted] ------Damos fe.----------

EL Agente del Ministerio Pub. del F.C.

[redacted]

[redacted]

ART.110
FRACC. V,VII
LFTAIP
MOTIVACIÓN 1

ART. 113
FRACC I LFTAIP
MOTIVACION 2

1568 — 52

HID/SC/02/0993/2014.-

[redacted]

---------- HACE CONSTAR.----------

[redacted]

--- CONSTANCIA.-

[redacted]

--- FE MINISTERIAL DE PERIODICO.-

[redacted]

--- Los trasladan a

[redacted]

ART.110
FRACC. V,VII
LFTAIP
MOTIVACIÓN 1

ART. 113
FRACC I LFTAIP
MOTIVACION 2

~~56~~
~~1569~~ 53

HID/SC/02/0993/2014.

[redacted]

CH

[redacted]

T S

[redacted]

M

[redacted]

L.

[redacted]

EL

[redacted]

ART.110
FRACC. V,VII
LFTAIP
MOTIVACIÓN 1

ART. 113
FRACC I LFTAIP
MOTIVACION 2

1567
1570
~~57~~
54

HID/SC/02/0993/2014.-

LA [redacted]

[redacted] LES

CORRESPONDIE [redacted]

S [redacted]

E [redacted] MÚN.

[redacted]

ART.110
FRACC. V,VII
LFTAIP
MOTIVACIÓN 1

ART. 113
FRACC I LFTAIP
MOTIVACION 2

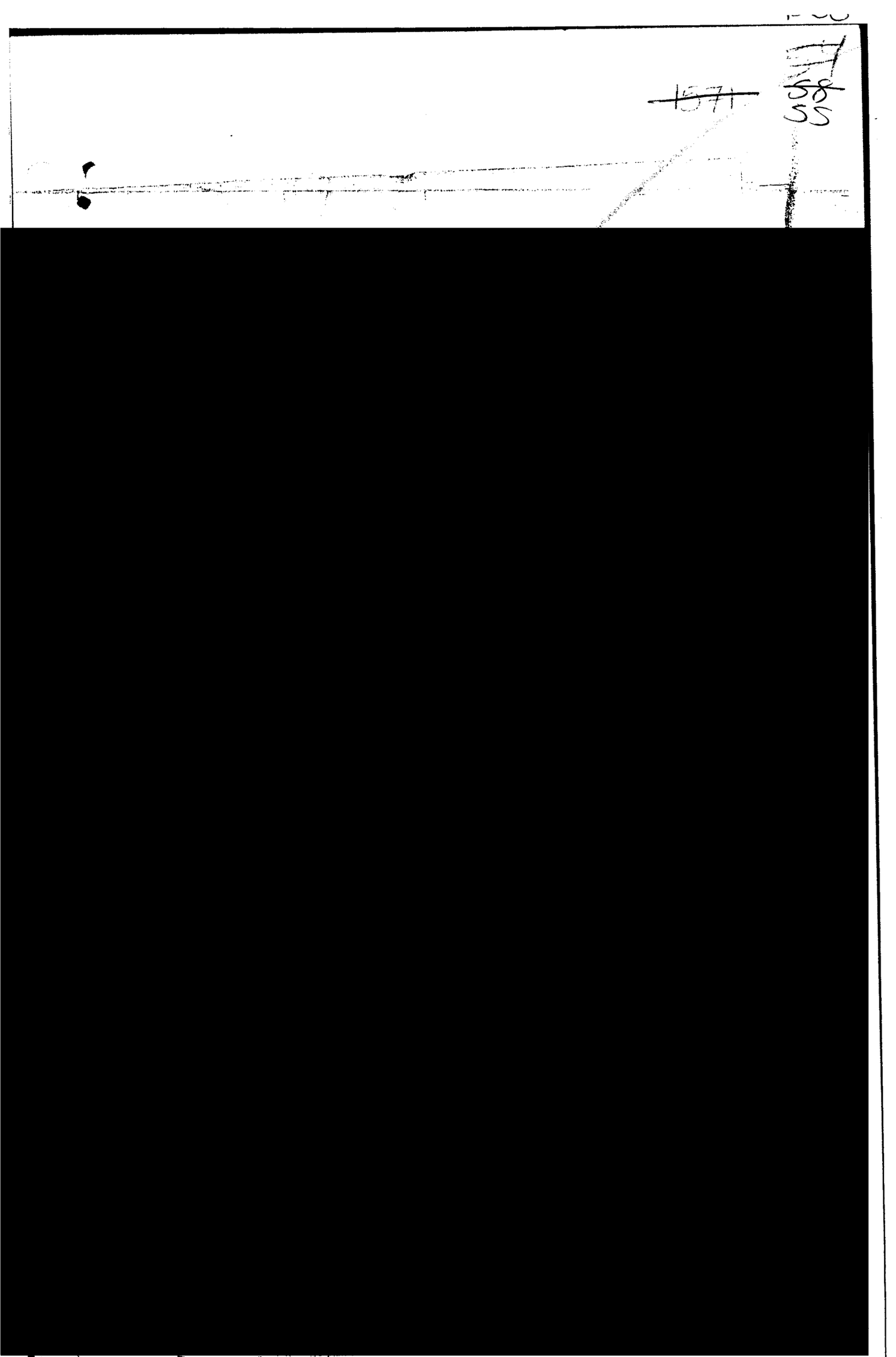

ART.110
FRACC. V,VII
LFTAIP

MOTIVACIÓN 1

ART. 113
FRACC I LFTAIP

MOTIVACION 2

[redacted]

ART.110
FRACC. V,VII
LFTAIP

MOTIVACIÓN 1

ART. 113
FRACC I LFTAIP

MOTIVACION 2

60

57

A. P. HID/SC/02/0993/2014.

CONSTANCIA DE VISITA

- - -En la Ciudad de Acapulco, Guerrero, siendo las quince horas del día domingo veintiocho de Septiembre del año dos mil catorce, la suscrita **Licenciada** [redacted] Agente del Ministerio Público del Fuero Común, Adscrita al Distrito Judicial de Tabares,, quien actúa legalmente con testigos de asistencia que al final firman y dan fe, con fundamento en los **artículos 16 y 21** de la Constitución Política de los Estados Unidos Mexicanos, 1 y 59, del Código de Procedimientos Penales para el Estado de Guerrero, - - -

W 11
~~61~~
58

~~51~~

~~1574~~

INSTITUTO FEDERAL ELECTORAL
REGISTRO FEDERAL DE ELECTORES
CREDENCIAL PARA VOTAR

[redacted]

JUDICIAL
MEXICANOS
GOB. DE GRO.
DE JUSTICIA DE
NGO, GRDO DE PRIMERA
TERIA PENAL DE
AL DE HIDALGO
SECRETARI

[redacted]

TADO
MERA
L DEL
ALGO

ART.110
FRACC. V,VII
LFTAIP
MOTIVACIÓN 1

ART. 113
FRACC I LFTAIP
MOTIVACION 2

A. P. HID/SC/02/0993/2014.

- - -En la Ciudad de Acapulco, Guerrero, siendo las quince horas con quince minutos del día domingo veintiocho de Septiembre del año dos mil catorce, la suscrita **Licenciada** [redacted] Agente del Ministerio Público del Fuero Común, Adscrita al Distrito Judicial de Tabares, quien actúa legalmente con testigos de asistencia que al final firman y dan fe.- - - -

- - - EN [redacted]

[redacted]

----------HACE CONSTAR----------

- - - QUE SE ABREN NUEVAMENTE LAS PRESENTES ACTUACIONES EN VIRTUD DE FALTAR DILIGENCIAS QUE PRACTICAR. - - -

[redacted]

A C U E R D A

ÚNICO: [redacted]

[redacted]

CÚMPLASE.

RAZÓN: [redacted]

CONSTE

ASÍ LO [redacted]

DAMOS FE.

SE C[redacted]

LA AGENTE D[redacted]

(SECTOR CEN[redacted]

TESTIGO DE ASISTENCIA [redacted]

[redacted]

28/09/2014 15:00

ART.110
FRACC. V,VII
LFTAIP
MOTIVACIÓN 1

ART. 113
FRACC I LFTAIP
MOTIVACION 2

~~578~~ 61

PROCURADURÍA GENERAL DE JUSTICIA DEL ESTADO
AGENCIA DEL MINISTERIO PÚBLICO DEL FUERO COMÚN
(SECTOR CENTRAL) DEL DISTRITO JUDICIAL DE
HIDALGO.

AV. PREVIA NÚM.: **HID/SC/02/0993/2014**

OFICIO NÚM. **7313**

ASUNTO: **SE SOLICITA INFORMACION (URGENTE)**

IGUALA DE LA INDEPENDENCIA,GUERRERO. (28) VEINTIOCHO DIA(S) DEL MES DE SEPTIEMBRE DEL DOS MIL CATORCE

"2014, Año de Octavio Paz"

C. LIC. [redacted]
SECRETRIO DE SEGURIDAD PUBLICA Y PROTECCION CIVIL
EDIFICIO COSTA GRANDE
CHILPANCINGO GUERRERO
P R E S E N T E.

[redacted]

A T E N T A M E N T E

[redacted]

ART.110
FRACC. V,VII
LFTAIP
MOTIVACIÓN 1

ART. 113
FRACC I LFTAIP
MOTIVACION 2

~~1579~~ ~~65~~ 62

PROCURADURÍA GENERAL DE JUSTICIA DEL ESTADO
AGENCIA DEL MINISTERIO PÚBLICO DEL FUERO COMÚN
(SECTOR CENTRAL) DEL DISTRITO JUDICIAL DE
HIDALGO.

AV. PREVIA NÚM.: **HID/SC/02/0993/2014**

OFICIO NÚM. **7314**

ASUNTO: **SE SOLICITA INFORME (URGENTE)**

IGUALA DE LA INDEPENDENCIA,GUERRERO, (28) VEINTIOCHO DIA(S) DEL MES DE SEPTIEMBRE DEL DOS MIL CATORCE

"2014, Año de Octavio Paz"

C. TITULAR Y/O ENCARGADO
DE LA POLICIA FEDERAL
EN IGUALA GUERRERO
P R E S E N T E.

EN [redacted]

EL [redacted]

(S[redacted]

ART.110
FRACC. V,VII
LFTAIP
MOTIVACIÓN 1

ART. 113
FRACC I LFTAIP
MOTIVACION 2

~~1580~~ ~~66~~ 63

PROCURADURÍA GENERAL DE JUSTICIA DEL ESTADO
AGENCIA DEL MINISTERIO PÚBLICO DEL FUERO COMÚN
(SECTOR CENTRAL) DEL DISTRITO JUDICIAL DE HIDALGO

AV. PREVIA NÚM.: **HID/SC/02/0993/2014**

OFICIO NÚM.: **7320**

ASUNTO: **SE SOLICITA INFORME Y COPIA CERTIFICADA**

IGUALA DE LA INDEPENDENCIA,GUERRERO, (28) VEINTIOCHO DIA(S) DEL MES DE SEPTIEMBRE DEL DOS MIL CATORCE

"2014, Año de Octavio Paz"

GOBIERNO DEL ESTADO
SECRETARIA DE SEGURIDAD PUBLICA
Y PROTECCION CIVIL
SUBSECRETARÍA DE PREVENCIÓN Y
OPERACIÓN POLICIAL

C. [redacted]
COORDINADOR DE LA POLICIA ESTAL DE LA ZONA NORTE
IGUALA GUERRERO
P R E S E N T E.

[redacted]

LA AGENTE DEL
(SECTOR CENT

[redacted]

ART.110
FRACC. V,VII
LFTAIP
MOTIVACIÓN 1

ART. 113
FRACC I LFTAIP
MOTIVACION 2

~~1581~~ 67 64

A. P. HID/SC/02/0993/2014.

CONSTANCIA DE VISITA

- - -En la Ciudad de Acapulco, Guerrero, siendo las quince horas con veinte minutos del día domingo veintiocho de Septiembre del año dos mil catorce, la suscrita **Licenciada** [redacted] Agente del Ministerio Público del Fuero Común, Adscrita al Distrito Judicial de Tabares,, quien actúa legalmente con testigos de asistencia que al final firman y dan fe, con fundamento en los **artículos 16 y 21** de la Constitución Política de los Estados Unidos Mexicanos, 1 y 59, del Código de Procedimientos Penales para el Estado de Guerrero, - - -

~~1982~~ 68
65

A. P. HID/SC/02/0993/2014.

CONSTANCIA DE VISITA

---En la Ciudad de [redacted]

[redacted]

--------H A C E C O N S T A R.----------

---Que [redacted]

[redacted]

[redacted]

[

1500

~~69~~
66

~~65~~

~~1583~~

INSTITUTO FEDERAL ELECTORAL
MÉXICO REGISTRO FEDERAL DE ELECTORES

[redacted]

[redacted]

ART.110
FRACC. V,VII
LFTAIP

MOTIVACIÓN 1

ART. 113
FRACC I LFTAIP

MOTIVACION 2

1584

A. P. HID/SC/02/0993/2014.

- - -En la Ciudad de Acapulco, Guerrero, siendo las quince horas con cincuenta y cinco minutos del día domingo [redacted] e, la suscrita **Licenciada** [redacted] co del Fuero Común, Adscrita al Distri[redacted]n testigos de asistencia que al final fir[redacted]

-- - Que la presente co[redacted], concuerda fielmente con su original[redacted]cial, las que remito para su[redacted]

[redacted]STENCIA.

[redacted]BAILÓN GARCÍA

JUZGADO PR... INSTANCIA EN ... DISTRITO JUDICIA... PRIMERA SEC...

ART.110
FRACC. V,VII
LFTAIP
MOTIVACIÓN 1

ART. 113
FRACC I LFTAIP
MOTIVACION 2

~~1585~~ 70
67

HID/SC/02/0993/2014

- - - EN LA [redacted]

[redacted]

----------HACE CONSTAR----------

- - - [redacted]

[redacted] Y [redacted]

[redacted]

[redacted]

[

1003

1580 74 68

PROCURADURÍA GENERAL DE JUSTICIA DEL ESTADO
AGENCIA DEL MINISTERIO PÚBLICO DEL FUERO COMÚN
(SECTOR CENTRAL) DEL DISTRITO JUDICIAL DE
HIDALGO.

AV. PREVIA NÚM.: **HID/SC/02/0993/2014**

OFICIO NÚM.: **7324**

ASUNTO: **SE SOLICITA INFORME Y COPIA CERTIFICADA**

IGUALA DE LA INDEPENDENCIA,GUERRERO, (28) VEINTIOCHO DIA(S) DEL MES DE SEPTIEMBRE DEL DOS MIL CATORCE

"2014, Año de Octavio Paz"

C. SUBINSPECTOR
DE LA POLICIA FEDERAL
IGUALA GUERRERO
P R E S E N T E.

[redacted]

A T E N T A M E N T E

LA AGENTE DEL MINISTERIO PÚBLICO DEL FUERO COMÚN,
(SECTOR CENTRAL), DEL DISTRITO JUDICIAL DE **HIDALGO**

[redacted]

[redacted]

ART.110
FRACC. V,VII
LFTAIP
MOTIVACIÓN 1

ART. 113
FRACC I LFTAIP
MOTIVACION 2

1589 72 69

PROCURADURÍA GENERAL DE JUSTICIA DEL ESTADO
AGENCIA DEL MINISTERIO PÚBLICO DEL FUERO COMÚN
(SECTOR CENTRAL) DEL DISTRITO JUDICIAL DE **HIDALGO**.

AV. PREVIA NÚM.: **HID/SC/02/0993/2014**

OFICIO NÚM.: **7326**

ASUNTO: **SE SOLICITA INFORME Y COPIA CERTIFICADA**

IGUALA DE LA INDEPENDENCIA,GUERRERO, (28) VEINTIOCHO DIA(S) DEL MES DE SEPTIEMBRE DEL DOS MIL CATORCE

"2014, Año de Octavio Paz"

GOBIERNO DEL ESTADO
SECRETARIA DE SEGURIDAD PUBLICA Y PROTECCION CIVIL
SUBSECRETARÍA DE PREVENCIÓN Y OPERACIÓN POLICIAL
SEP 25 2014
RECIBIDO
Coordinación General Operativa de Seguridad Pública
Coordinación Regional Operativa Norte
17:45 Hrs.

C. [redacted]
COORDINADOR DE LA POLICIA ESTAL DE LA ZONA NORTE
IGUALA GUERRERO
P R E S E N T E.

[redacted]

A T E N T A M E N T E

[redacted]

ART.110
FRACC. V,VII
LFTAIP
MOTIVACIÓN 1

ART. 113
FRACC I LFTAIP
MOTIVACION 2

- - - EN [redacted]

- - - -

1589 74 71

PROCURADURÍA GENERAL DE JUSTICIA DEL ESTADO.
AGENCIA DEL MINISTERIO PÚBLICO DEL FUERO COMÚN (SECTOR CENTRAL) DEL DISTRITO JUDICIAL DE HIDALGO.

AV. PREVIA NÚM. : HID/SC/02/0993/2014

OFICIO NÚM. : 7319

ASUNTO:

IGUALA DE LA INDEPENDENCIA,GUERRERO. (28) VEINTIOCHO DIA(S) DEL MES DE SEPTIEMBRE DEL DOS MIL CATORCE

"2014, Año de Octavio Paz"

H. AYUNTAMIENTO MPAL. CONSTL
IGUALA DE LA INDEPENDENCIA, GRO.
DIRECCIÓN DE
SEGURIDAD PÚBLICA
2012 - 2015
RECIBIO
Fecha 28/09/14 Hora 13:25
Recibio

C. PRESIDENTE MUNICIPAL CONSTITUCIONAL
IGUALA DE LA INDEPENDENCIA, GUERRERO.
P R E S E N T E.

[redacted]

LA AGENTE AUXILIAR
CENTR
PROCURADURÍA GE
DE JUSTICIA DEL E
AGENCIA DEL
MINISTERIO PÚB
DTO. JUDICIAL
HIDALGO
IGUALA, GRO

[redacted]

ART.110
FRACC. V,VII
LFTAIP
MOTIVACIÓN 1

ART. 113
FRACC I LFTAIP
MOTIVACION 2

A. P. HID/SC/02/0993/2014.

CONSTANCIA DE VISITA

- - -En la Ciudad de Acapulco, Guerrero, siendo las dieciséis horas del día domingo veintiocho de Septiembre del año dos mil catorce, la suscrita **Licenciada** [redacted], Agente del Ministerio Público del Fuero Común, Adscrita al Distrito Judicial de Tabares,, quien actúa legalmente con testigos de asistencia que al final firman y dan fe, con fundamento en los **artículos 16 y 21** de la Constitución Politica de los Estados Unidos Mexicanos, 1 y 59, del Código de Procedimientos Penales para el Estado de Guerrero, - - -

1588
~~76~~
73

~~1591~~ 77

INSTITUTO FEDERAL ELECTORAL
REGISTRO FEDERAL DE ELECTORES

[redacted]

[redacted]

ART.110
FRACC. V,VII
LFTAIP
MOTIVACIÓN 1

ART. 113
FRACC I LFTAIP
MOTIVACION 2

77
76
1593 74

HID/SC/02/0993/2014.- - - -

- - -EN [redacted] FE.- -

---------- HACE CONSTAR.----------

- - - QUE [redacted]

[redacted]

ART.110
FRACC. V,VII
LFTAIP
MOTIVACIÓN 1

ART. 113
FRACC I LFTAIP
MOTIVACION 2

78
75

HID/SC/02/0993/2014.-

PERIÓDICO EL SUR, PÁGINA 6, FECHA 28 DE SEPTIEMBRE DEL 2014, LA CUAL INFORMA LO [redacted]

el

ART.110
FRACC. V,VII
LFTAIP
MOTIVACIÓN 1

ART. 113
FRACC I LFTAIP
MOTIVACION 2

~~79~~
~~1595~~ 76

HID/SC/02/0993/2014.-

[redacted]

ART.110
FRACC. V,VII
LFTAIP
MOTIVACIÓN 1

ART. 113
FRACC I LFTAIP
MOTIVACION 2

80
77

HID/SC/02/0993/2014

[redacted]

SIN TEXTO

ART.110
FRACC. V,VII
LFTAIP
MOTIVACIÓN 1

ART. 113
FRACC I LFTAIP
MOTIVACION 2



FAMILIARES esperan afuera de los hospitales noticias de los lesionados.

ART.110
FRACC. V,VII
LFTAIP
MOTIVACIÓN 1

ART. 113
FRACC I LFTAIP
MOTIVACION 2

[redacted]

ART.110
FRACC. V,VII
LFTAIP

MOTIVACIÓN 1

ART. 113
FRACC I LFTAIP

MOTIVACION 2

[redacted]

ART.110
FRACC. V,VII
LFTAIP

MOTIVACIÓN 1

ART. 113
FRACC I LFTAIP

MOTIVACION 2

[redacted]

ART.110
FRACC. V,VII
LFTAIP

MOTIVACIÓN 1

ART. 113
FRACC I LFTAIP

MOTIVACION 2

[redacted]

ART.110
FRACC. V,VII
LFTAIP

MOTIVACIÓN 1

ART. 113
FRACC I LFTAIP

MOTIVACION 2

[redacted]

ART. 110
FRACC. V,VII
LFTAIP

MOTIVACIÓN 1

ART. 113
FRACC I LFTAIP

MOTIVACION 2

~~87~~
84
~~1603~~

[redacted]

ART.110
FRACC. V,VII
LFTAIP
MOTIVACIÓN 1

ART. 113
FRACC I LFTAIP
MOTIVACION 2

~~88~~
85
~~1604~~

[redacted]

ART.110
FRACC. V,VII
LFTAIP

MOTIVACIÓN 1

ART. 113
FRACC I LFTAIP

MOTIVACION 2

~~89~~
86

~~1605~~

[redacted]

ART.110
FRACC. V,VII
LFTAIP

MOTIVACIÓN 1

ART. 113
FRACC I LFTAIP

MOTIVACION 2

HID/SC/02/0993/2014-

- - - En la [redacted]

[redacted]

- - - - - - - - - - - - - - - - - - HACE CONSTAR- - - - - - - - - - - - - - - - - -

[redacted]

toda p[redacted]

ART.110
FRACC. V,VII
LFTAIP
MOTIVACIÓN 1

ART. 113
FRACC I LFTAIP
MOTIVACION 2

[redacted]

[redacted] y

[redacted] años [redacted]

ART.110
FRACC. V,VII
LFTAIP
MOTIVACIÓN 1

ART. 113
FRACC I LFTAIP
MOTIVACION 2

HID/SC/02/0993/2014-

ANTONIO RAMIREZ GONZALEZ y MA. DEL CONSUELO URBAN OCAMPO(

[redacted]

ART.110
FRACC. V,VII
LFTAIP
MOTIVACIÓN 1

ART. 113
FRACC I LFTAIP
MOTIVACION 2

[redacted]

[redacted] quince minutos [redacted] estando en la entrada [redacted] de [redacted] a [redacted] n [redacted] Estatal va [redacted] rior [redacted] mentos de la Policía Estatal nos [redacted] esa [redacted]

[redacted] stra armas [redacted]

ART.110
FRACC. V,VII
LFTAIP
MOTIVACIÓN 1

ART. 113
FRACC I LFTAIP
MOTIVACION 2

hasta

[redacted]

ART.110
FRACC. V,VII
LFTAIP
MOTIVACIÓN 1

ART. 113
FRACC I LFTAIP
MOTIVACION 2

HID/SC/02/0993/2014-

[redacted]

la

ART.110
FRACC. V,VII
LFTAIP
MOTIVACIÓN 1

ART. 113
FRACC I LFTAIP
MOTIVACION 2

1610
97
94

HID/SC/02/0993/2014- 1615

[redacted]

ART.110
FRACC. V,VII
LFTAIP
MOTIVACIÓN 1

ART. 113
FRACC I LFTAIP
MOTIVACION 2

HID/SC/02/0993/2014-

[redacted]

a las [redacted] horas transitaba sobre el periférico norte (edificio c-4) de la [redacted]

[redacted]

ART.110
FRACC. V,VII
LFTAIP
MOTIVACIÓN 1

ART. 113
FRACC I LFTAIP
MOTIVACION 2

HID/SC/02/0993/2014-

[redacted]

ART.110
FRACC. V,VII
LFTAIP

MOTIVACIÓN 1

ART. 113
FRACC I LFTAIP

MOTIVACION 2

- - - FE MINISTERIAL DE IDENTIFICACIÓNES Y DE INTEGRIDAD FISICA CORPORAL.- [redacted]

- - - - - - - SE CIERR[redacted]

[redacted]

ART.110
FRACC. V,VII
LFTAIP
MOTIVACIÓN 1

ART. 113
FRACC I LFTAIP
MOTIVACION 2

~~1017~~
~~101~~
98

[redacted]

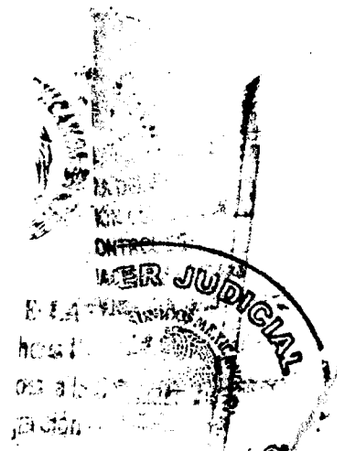

ART.110
FRACC. V,VII
LFTAIP

MOTIVACIÓN 1

ART. 113
FRACC I LFTAIP

MOTIVACION 2

[redacted]

FOJA U

A LA VIS

C. LIC. A

SUPE
PROCURADURIA G
JUZGADO PRIMERA
INSTANCIA EN MA
DISTRITO
PRIMERA SE

del Delito y
Oficina de I

ART.110
FRACC. V,VII
LFTAIP
MOTIVACIÓN 1

ART. 113
FRACC I LFTAIP
MOTIVACION 2

~~110~~
~~102~~
99

[redacted]

[redacted]

~~112~~

~~119~~



ART. 110
FRACC. V,VII
LFTAIP

MOTIVACIÓN 1

ART. 113
FRACC I LFTAIP

MOTIVACION 2

- - - EL [redacted] - - - - - -

- - - - - - - - - - - - - - - - - - C E R T I F I C A : - - - - - - - - - - - - - - - - - - -

- - - QUE LA PRESENTE COPIA FOTOSTATICA, COMPUESTA DE UNA FOJA UTIL, CO[redacted]

A LA VISTA DA[redacted]

[redacted]

STANCIA E
DISTRITO JUD
PRIMERA

ART.110
FRACC. V,VII
LFTAIP
MOTIVACIÓN 1

ART. 113
FRACC I LFTAIP
MOTIVACION 2

~~1618~~
~~103~~
100

~~1621~~ ~~104~~

[redacted]

[redacted]

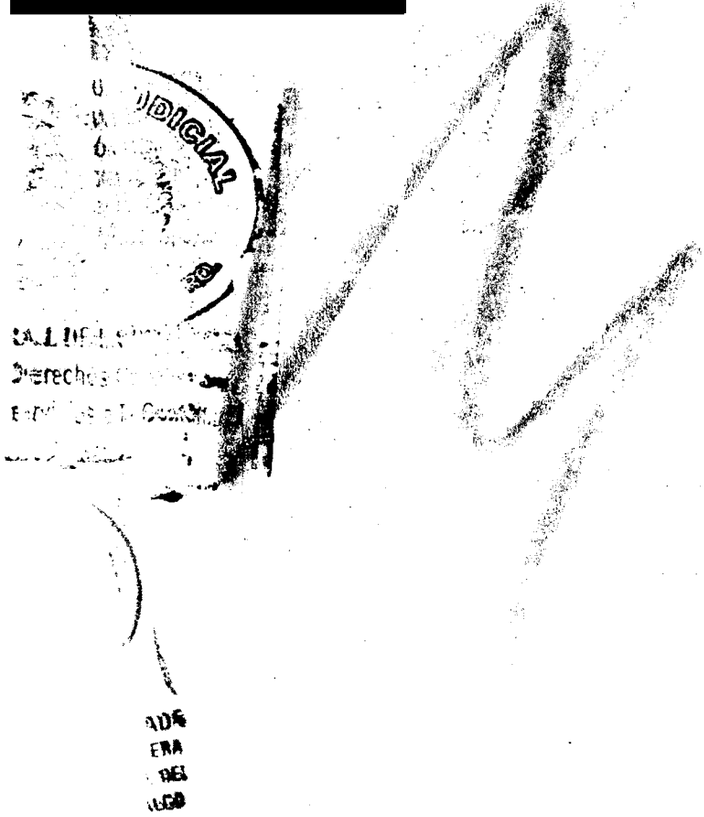

ART.110
FRACC. V,VII
LFTAIP

MOTIVACIÓN 1

ART. 113
FRACC I LFTAIP

MOTIVACION 2

- - - EL C. LICENCIADO [redacted] GENTE DEL MINISTERIO PUBLICO DEL FUERO COMUN, QUIEN ACTUA CON TESTIGOS DE ASISTENCIA QUE AL FINAL FIRMAN Y DAN FE. - - -

104

101

HID/SC/02/0993/2014-

1623

- - - En [redacted]

[redacted]

----------HACE CONSTAR.----------

[redacted]

ART.110
FRACC. V,VII
LFTAIP
MOTIVACIÓN 1

ART. 113
FRACC I LFTAIP
MOTIVACION 2

HID/SC/02/0993/2014-

[redacted]

ncio, el cual no podrá ser utilizado en su perjuicio. Queda prohibida y será

que

le

ART.110
FRACC. V,VII
LFTAIP
MOTIVACIÓN 1

ART. 113
FRACC I LFTAIP
MOTIVACION 2

HID/SC/02/0993/2014-

[redacted]

ART.110
FRACC. V,VII
LFTAIP
MOTIVACIÓN 1

ART. 113
FRACC I LFTAIP
MOTIVACION 2

1023
~~107~~
104

HID/SC/02/0993/2014- ~~1626~~

[redacted]

a q[redacted]

o[redacted]

el[redacted]

[redacted]cio y el [redacted]

ART.110
FRACC. V,VII
LFTAIP
MOTIVACIÓN 1

ART. 113
FRACC I LFTAIP
MOTIVACION 2

HID/SC/02/0993/2014-

[redacted]

ART.110
FRACC. V,VII
LFTAIP

MOTIVACIÓN 1

ART. 113
FRACC I LFTAIP

MOTIVACION 2

[redacted]

ART.110
FRACC. V,VII
LFTAIP
MOTIVACIÓN 1

ART. 113
FRACC I LFTAIP
MOTIVACION 2

que

[redacted]

ART.110
FRACC. V,VII
LFTAIP
MOTIVACIÓN 1

ART. 113
FRACC I LFTAIP
MOTIVACION 2

[redacted]

ART.110
FRACC. V,VII
LFTAIP

MOTIVACIÓN 1

ART. 113
FRACC I LFTAIP

MOTIVACION 2

[redacted]

ART.110
FRACC. V,VII
LFTAIP
MOTIVACIÓN 1

ART. 113
FRACC I LFTAIP
MOTIVACION 2

HID/SC/02/0993/2014-

[redacted]

ART.110
FRACC. V,VII
LFTAIP

MOTIVACIÓN 1

ART. 113
FRACC I LFTAIP

MOTIVACION 2

HID/SC/02/0993/2014-

dia

os

ar

comp

conste.

ART.110
FRACC. V,VII
LFTAIP
MOTIVACIÓN 1

ART. 113
FRACC I LFTAIP
MOTIVACION 2

HID/SC/02/0993/2014-

[redacted]

El Coordinador Auxiliar de la comisión de de los Derechos Humanos del Estado de Guerrero.

[redacted]

ART.110
FRACC. V,VII
LFTAIP
MOTIVACIÓN 1

ART. 113
FRACC I LFTAIP
MOTIVACION 2

- - -Fe Ministerial Identificaciones, Fe de Persona Uniformada (Margarita Contreras Castillo) Y Fe de Integridad

[redacted]

fe.----

[redacted]

testigo de asistencia.

[redacted]

[redacted]

ART.110
FRACC. V,VII
LFTAIP
MOTIVACIÓN 1

ART. 113
FRACC I LFTAIP
MOTIVACION 2

1022
~~1119~~
~~1136~~
114

[redacted]

[redacted]

[redacted]

[redacted]

[redacted]

LIC. CARLOS REYNOSO CASTILLO
DIRECTOR GENERAL DE PROFESIONES

[redacted]

fe.----------

- - -Que la presente copia [redacted] as y cada una de sus partes con su original, la [redacted] de las Oficinas de la

[redacted]

ART.110
FRACC. V,VII
LFTAIP
MOTIVACIÓN 1

ART. 113
FRACC I LFTAIP
MOTIVACION 2

1022

1038

119

116

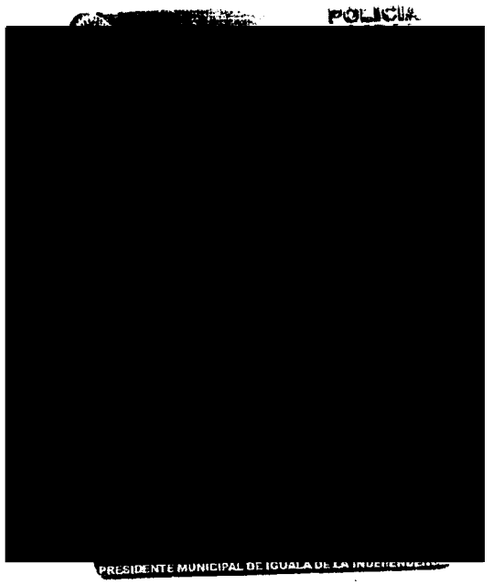

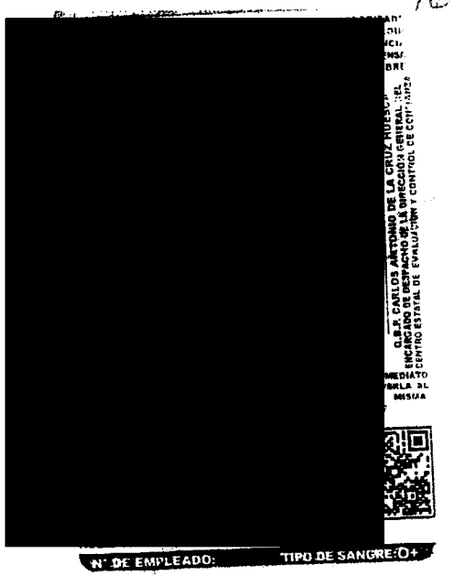

- - -En la Ciudad de Acapulco, Guerrero, Distrito Judicial de Tabares El suscrito Agente del Ministerio Pú[redacted]Justicia del Estado, quien actú[redacted]rman y dan fe.- - - -

HID/SC/02/0993/2014

--- EN [redacted]

---------- HACE CONSTAR ----------

--- [redacted]

[redacted]

---------- [redacted] ACUERDA ----------

--- ÚNICO. [redacted]

[redacted]

ART. 110
FRACC. V,VII
LFTAIP
MOTIVACIÓN 1

ART. 113
FRACC I LFTAIP
MOTIVACION 2

PROCURADURÍA GENERAL DE JUSTICIA DEL ESTADO
AGENCIA DEL MINISTERIO PÚBLICO DEL FUERO COMÚN
(SECTOR CENTRAL) DEL DISTRITO JUDICIAL DE HIDALGO.

AV. PREVIA NÚM.: **HID/SC/02/0993/2014**

OFICIO NÚM.: **7331**

ASUNTO: **SE SOLICITA INFORME**

[redacted]

"2014, Año de Octavio Paz"

C. TITULAR Y/O ENCARGADO
DE LA POLICIA FEDERAL
EN IGUALA GUERRERO
P R E S E N T E.

[redacted]

ART.110
FRACC. V,VII
LFTAIP
MOTIVACIÓN 1

ART. 113
FRACC I LFTAIP
MOTIVACION 2

1641 122 119

PROCURADURÍA GENERAL DE JUSTICIA DEL ESTADO
AGENCIA DEL MINISTERIO PÚBLICO DEL FUERO COMÚN
(SECTOR CENTRAL) DEL DISTRITO JUDICIAL DE HIDALGO.

AV PREVIA NÚM.: **HID/SC/02/0993/2014**

OFICIO NÚM : **7332**

ASUNTO: **SE SOLICITA INFORME**

IGUALA DE LA INDEPENDENCIA,GUERRERO, (28) VEINTIOCHO DIA(S) DEL MES DE SEPTIEMBRE DEL DOS MIL CATORCE

"2014, Año de Octavio Paz"

GOBIERNO DEL ESTADO 2011-2015
SECRETARIA DE SEGURIDAD PUBLICA Y PROTECCION CIVIL "PREVENCIÓN"
SUBSECRETARÍA DE OPERACIÓN POLICIAL
RECIBIDO
SEP. 23 2014
Coordinación General Operativa de Seguridad Pública
Coordinación Regional Operativa Norte
2013-2015

C. COORDINADOR DE LA POLICIA ESTATAL EN LA ZONA NORTE
IGUALA GUERRERO
P R E S E N T E.

[redacted]

A T E N T A M E N T E

EL AGEN[redacted]
(SECTOR[redacted]

[redacted]

ART.110 FRACC. V,VII LFTAIP
MOTIVACIÓN 1

ART. 113 FRACC I LFTAIP
MOTIVACION 2

123

120

PROCURADURÍA GENERAL DE JUSTICIA DEL ESTADO
AGENCIA DEL MINISTERIO PÚBLICO DEL FUERO COMÚN
(SECTOR CENTRAL) DEL DISTRITO JUDICIAL DE
HIDALGO.

AV. PREVIA NÚM.: **HID/SC/02/0993/2014**

OFICIO NÚM.: **7333**

ASUNTO: **SE SOLICITA INFORME**

IGUALA DE LA INDEPENDENCIA,GUERRERO, (28) VEINTIOCHO DIA(S) DEL MES DE SEPTIEMBRE DEL DOS MIL CATORCE

"2014, Año de Octavio Paz"

C. DIRECTOR DE SEGURIDAD PUBLICA MUNICIPAL
IGUALA GUERRERO
P R E S E N T E.

[redacted]

LA A[redacted]MÚN
(SEC[redacted]LGO

[redacted]

NTAMIENTO MPAL. CONSTL
DE LA INDEPENDENCIA, GRO.
RECCIÓN DE
RIDAD PÚBLICA
012 - 2015
CIBIO
Fecha 28/09/2014 Hora [illegible]
Recibio

ART.110
FRACC. V,VII
LFTAIP
MOTIVACIÓN 1

ART. 113
FRACC I LFTAIP
MOTIVACION 2

107
124
121

~~1643~~

--- En la [redacted]

----------HACE CONSTAR.----------

- - -Que se abren nuevamente las presentes actuaciones por faltar otras diligencias que practicar. ---------- **Conste.**- -

- - - **DECLARACIÓN DEL RETENIDO** [redacted]

[redacted]

ART.110
FRACC. V,VII
LFTAIP
MOTIVACIÓN 1

ART. 113
FRACC I LFTAIP
MOTIVACION 2

de edad, de estado [redacted]

[redacted]

de [redacted]

[redacted]

ART.110
FRACC. V,VII
LFTAIP
MOTIVACIÓN 1

ART. 113
FRACC I LFTAIP
MOTIVACION 2

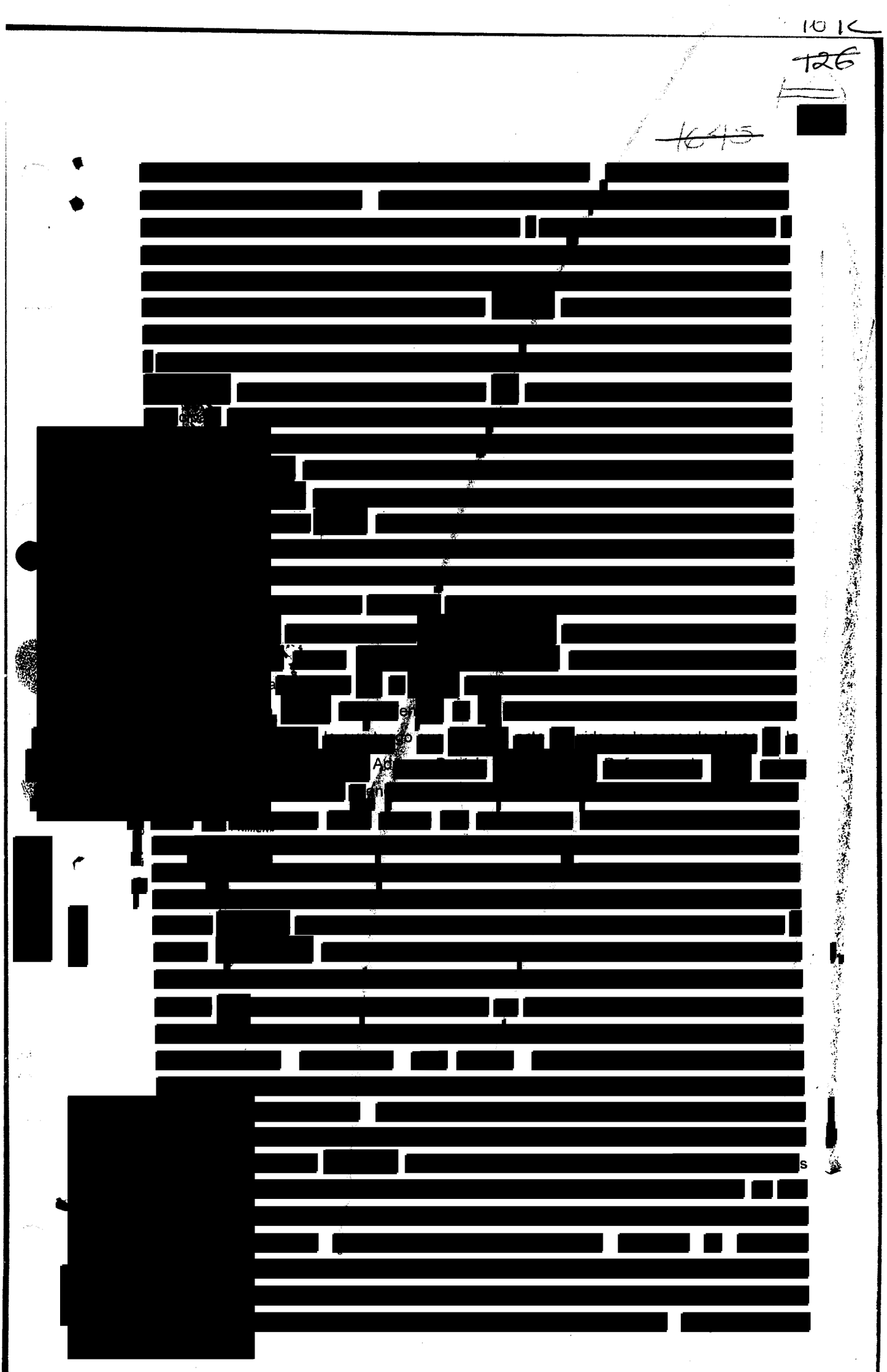

ART.110
FRACC. V,VII
LFTAIP

MOTIVACIÓN 1

ART. 113
FRACC I LFTAIP

MOTIVACION 2

[redacted]

un[redacted]

[redacted]

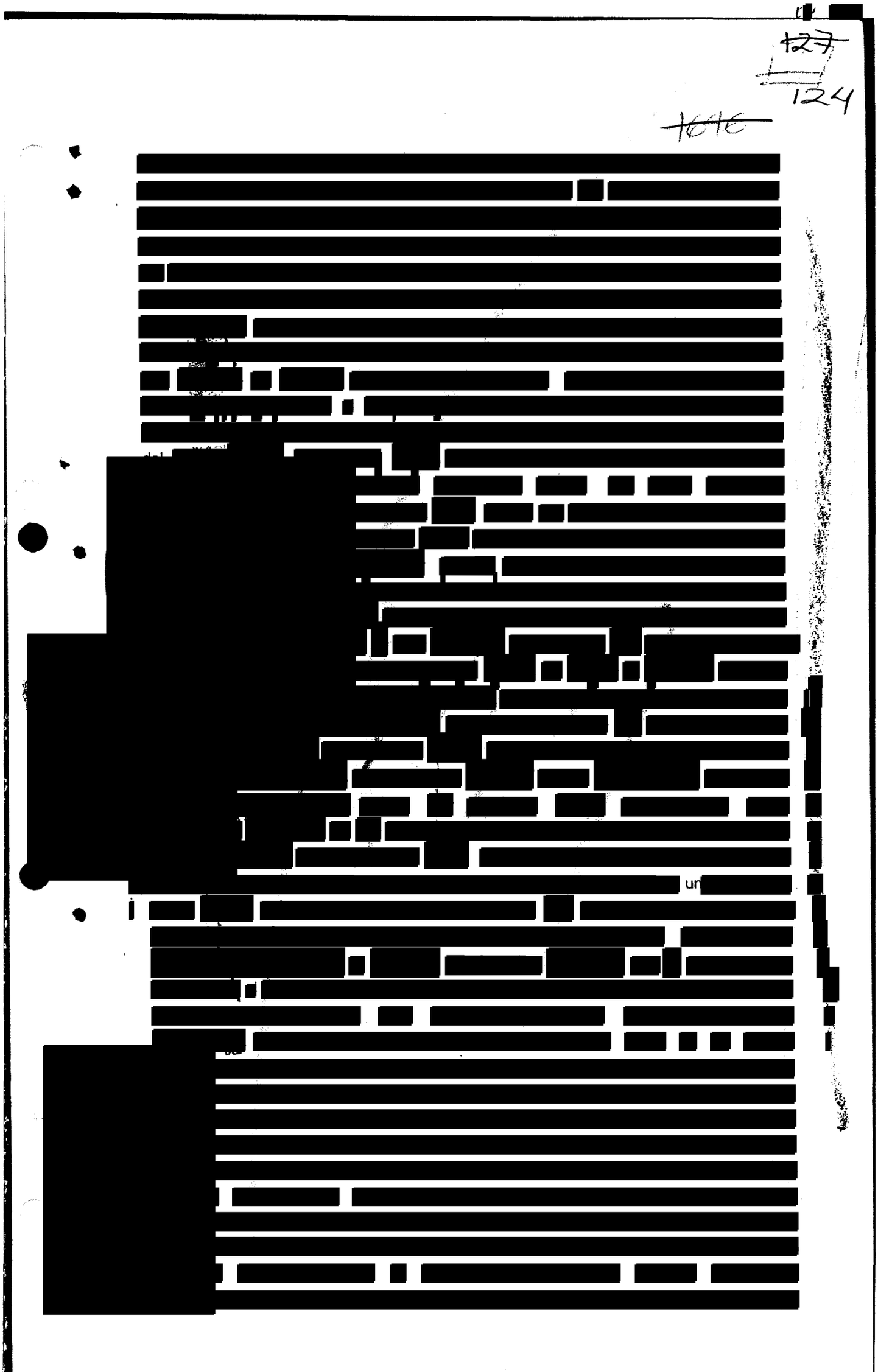

ART.110
FRACC. V,VII
LFTAIP

MOTIVACIÓN 1

ART. 113
FRACC I LFTAIP

MOTIVACION 2

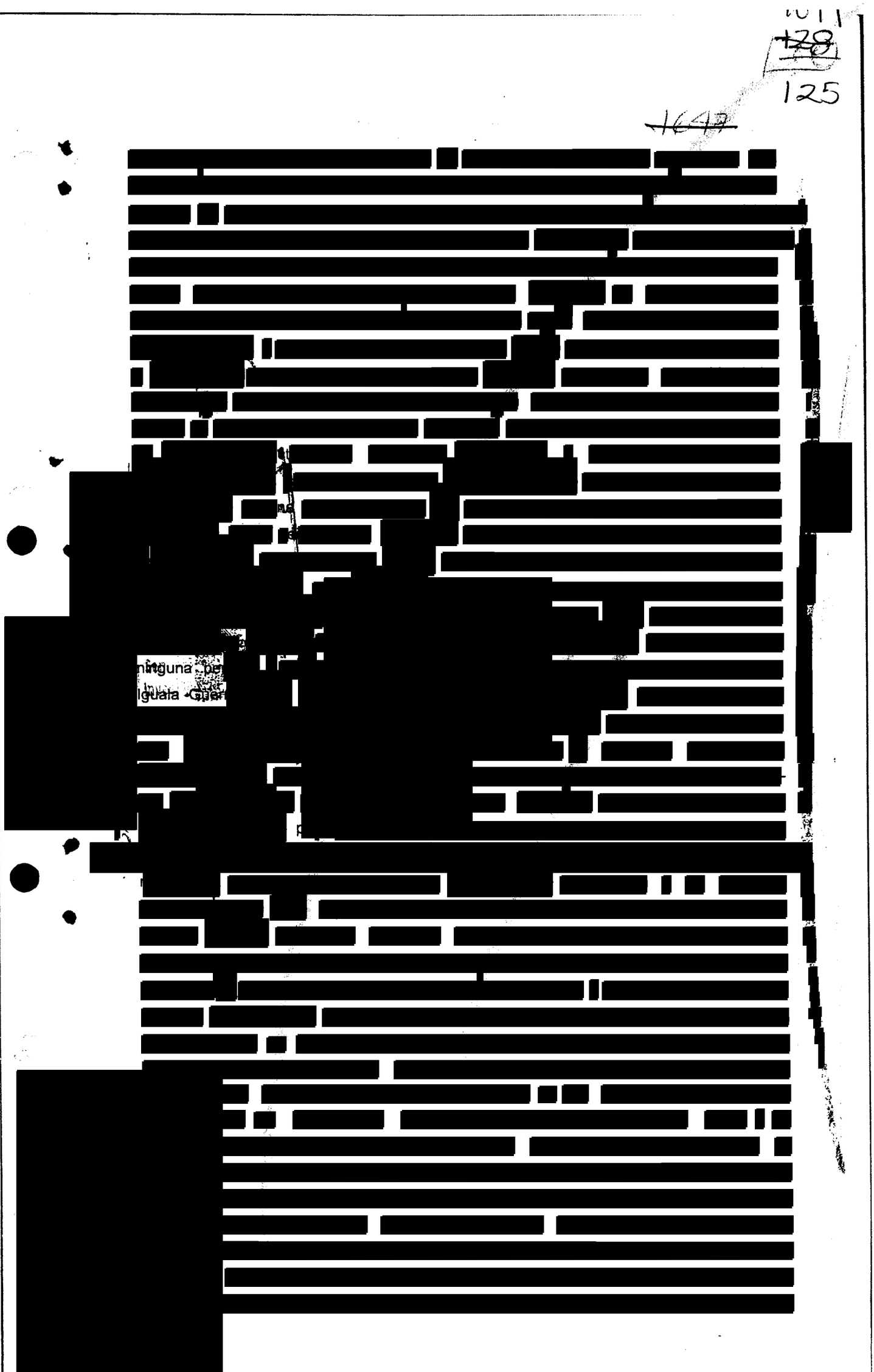

ART.110
FRACC. V,VII
LFTAIP

MOTIVACIÓN 1

ART. 113
FRACC I LFTAIP

MOTIVACION 2

107
129
126

4648

[redacted]

Conste

[redacted]

---Fe Ministerial de Persona e Integridad Física :-

[redacted]

Damos Fe.--

ART.110
FRACC. V,VII
LFTAIP
MOTIVACIÓN 1

ART. 113
FRACC I LFTAIP
MOTIVACION 2

130

127

1649

- - - **Fe Ministerial De Identificaciones.**- Seguidamente El Suscrito Agente Del Ministerio Publico da fe de tener a la vista en [redacted]

- - - - - [redacted] os Fe.- - - -

Adsc

[redacted]

ART.110
FRACC. V,VII
LFTAIP
MOTIVACIÓN 1

ART. 113
FRACC I LFTAIP
MOTIVACION 2

1071 137
~~1050~~
128

INSTITUTO FEDERAL ELECTORAL

[redacted]

[redacted]

chos Hum
cios a la
tigación

[redacted]

C E R T I F I C A

erda
e se
a su

[redacted]

[redacted]

[redacted]

ART. 110
FRACC. V,VII
LFTAIP
MOTIVACIÓN 1

ART. 113
FRACC I LFTAIP
MOTIVACION 2

TEST

132
129

[redacted]

[redacted]

- En la Ciudad y puerto de Acapulco, Guerrero, El suscrito Licenciado Jorge Everth González Ruiz, Agente del Ministerio Público del fuero común adscrito a la Dirección General de Control de Averiguaciones Previas de la Procuraduría General de Justicia del Estado, quien actúa en forma legal con testigo de asistencias que al final firman y

[redacted]

nes Previas

DE JUST

DE PRIM
A PENAL

[redacted]

ART.110
FRACC. V,VII
LFTAIP
MOTIVACIÓN 1

ART. 113
FRACC I LFTAIP
MOTIVACION 2

[redacted]

- - - En la Ciudad y puerto de Acapulco, Guerrero, El suscrito Licenciado Jorge Everth
ión
cia
n y
- - -
- - -
rda
se
su
- - -
- -

[redacted]

ART.110
FRACC. V,VII
LFTAIP
MOTIVACIÓN 1

ART. 113
FRACC I LFTAIP
MOTIVACION 2

[redacted]

[redacted]

- - En la Ciudad y puerto de Acapulco, Guerrero, El suscrito Licenciado Jorge Everth Gonzáles Ruiz, Agente del Ministerio Público del fuero común adscrito a la Dirección General de Control de Averiguaciones Previas de la Procuraduría General de Justicia del Estado, quien actúa en forma legal con testigo de asistencias que al final firman y dan fe. - - -

~~1654~~ 135 132

[redacted]

----Hace Constar.----

[redacted]

seguido el [redacted]

derechos que [redacted]

[redacted]

ART.110
FRACC. V,VII
LFTAIP
MOTIVACIÓN 1

ART. 113
FRACC I LFTAIP
MOTIVACION 2

[redacted]

ART.110
FRACC. V,VII
LFTAIP

MOTIVACIÓN 1

ART. 113
FRACC I LFTAIP

MOTIVACION 2

AV. Previa Numero Numero : HID/SC/02/0993/2014-

[redacted]

ART.110
FRACC. V,VII
LFTAIP

MOTIVACIÓN 1

ART. 113
FRACC I LFTAIP

MOTIVACION 2

AV. Previa Numero Numero : HID/SC/02/0993/2014-

[redacted]

ART.110
FRACC. V,VII
LFTAIP
MOTIVACIÓN 1

ART. 113
FRACC I LFTAIP
MOTIVACION 2

AV. Previa Numero Numero : HID/SC/02/0993/2014-

136

[redacted]

[redacted], por lo que

[redacted] nadie nos supo dar razón del supuesto robo, el comandante [redacted]

[redacted]

ART.110
FRACC. V,VII
LFTAIP
MOTIVACIÓN 1

ART. 113
FRACC I LFTAIP
MOTIVACION 2

10-0
140
137
1659

AV. Previa Numero Numero : HID/SC/02/0993/2014-

[redacted]

ART.110
FRACC. V,VII
LFTAIP
MOTIVACIÓN 1

ART. 113
FRACC I LFTAIP
MOTIVACION 2

AV. Previa Numero Numero : HID/SC/02/0993/2014-

[redacted]

ART. 110
FRACC. V,VII
LFTAIP
MOTIVACIÓN 1

ART. 113
FRACC I LFTAIP
MOTIVACION 2

AV. Previa Numero Numero : HID/SC/02/0993/2014-

[redacted]

ART.110
FRACC. V,VII
LFTAIP
MOTIVACIÓN 1

ART. 113
FRACC I LFTAIP
MOTIVACION 2

AV. Previa Numero Numero : HID/SC/02/0993/2014-

[redacted]

ART.110
FRACC. V,VII
LFTAIP
MOTIVACIÓN 1

ART. 113
FRACC I LFTAIP
MOTIVACION 2

1000
1444
141
1663

AV. Previa Numero Numero : HID/SC/02/0993/2014-

mi [redacted]

Defensa de los Derechos Humanos del Estado [redacted]

[redacted]

- - Fe Ministerial de Identificaciónes.- [redacted]

[redacted]

ART.110 FRACC. V,VII LFTAIP

MOTIVACIÓN 1

ART. 113 FRACC I LFTAIP

MOTIVACION 2

[redacted]

[redacted]

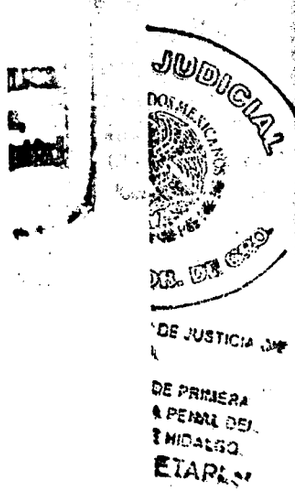

ART.110
FRACC. V,VII
LFTAIP

MOTIVACIÓN 1

ART. 113
FRACC I LFTAIP

MOTIVACION 2

AV. Previa Numero Numero : HID/SC/02/0993/2014-

- - - En [redacted]

- - - -

1665
~~146~~
143

~~144~~
~~1666~~

[redacted]

[redacted]

R JUDICIAL

R DE JUSTICIA
O.

O DE PRIMERA
RIA PENAL DE
DE HIDALGO
RETARL

ART.110
FRACC. V,VII
LFTAIP

MOTIVACIÓN 1

ART. 113
FRACC I LFTAIP

MOTIVACION 2

AV. Previa Numero Numero : HID/SC/02/0993/2014-

- - - En la [redacted]

[redacted]

[redacted]

[

1665
~~144~~
144

[redacted]

[redacted]

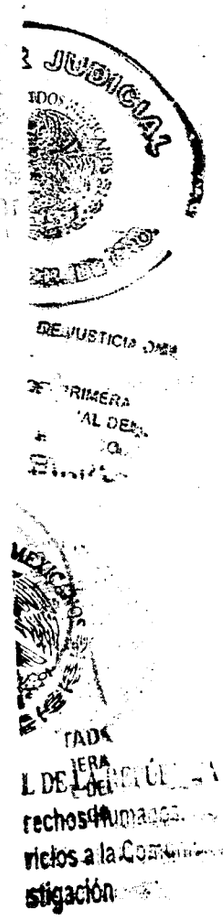

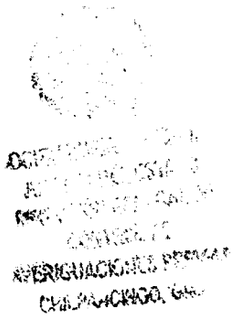

ART. 110
FRACC. V,VII
LFTAIP

MOTIVACIÓN 1

ART. 113
FRACC I LFTAIP

MOTIVACION 2

AV. Previa Numero Numero : HID/SC/02/0993/2014-

[redacted]

- - - -

148
145

AV. Previa Numero Numero : HID/SC/02/0993/2014-

1670

- - - .-**Fe de Persona Uniformada y de Integridad Física** [redacted]

[redacted]

[redacted]

[

~~149~~
146

HID/SC/02/993/2014

1671

--- En [redacted]

[redacted]

----------HACE CONSTAR----------

--- [redacted]

[redacted]

ART. 110
FRACC. V,VII
LFTAIP
MOTIVACIÓN 1

ART. 113
FRACC I LFTAIP
MOTIVACION 2

HID/SC/02/993/2014



ART.110
FRACC. V,VII
LFTAIP
MOTIVACIÓN 1

ART. 113
FRACC I LFTAIP
MOTIVACION 2

[redacted]

a

ART.110
FRACC. V,VII
LFTAIP
MOTIVACIÓN 1

ART. 113
FRACC I LFTAIP
MOTIVACION 2

[redacted]

ART.110
FRACC. V,VII
LFTAIP
MOTIVACIÓN 1

ART. 113
FRACC I LFTAIP
MOTIVACION 2

dos [redacted]

[redacted]

les siguieran dañando sus patrullas, y fue cuando decidi dejar que siguieran [redacted]

ART.110
FRACC. V,VII
LFTAIP
MOTIVACIÓN 1

ART. 113
FRACC I LFTAIP
MOTIVACION 2

[redacted]

ART.110
FRACC. V,VII
LFTAIP
MOTIVACIÓN 1

ART. 113
FRACC I LFTAIP
MOTIVACION 2

1674

HID/SC/02/993/2014

[redacted]

ART.110
FRACC. V,VII
LFTAIP

MOTIVACIÓN 1

ART. 113
FRACC I LFTAIP

MOTIVACION 2

~~156~~

153

HID/SC/02/993/2014

~~1075~~

[redacted]

que

ART.110
FRACC. V,VII
LFTAIP

MOTIVACIÓN 1

ART. 113
FRACC I LFTAIP

MOTIVACION 2

~~157~~

154

HID/SC/02/993/2014

~~1674~~

[redacted]

treinta

[redacted]

ART.110
FRACC. V,VII
LFTAIP

MOTIVACIÓN 1

ART. 113
FRACC I LFTAIP

MOTIVACION 2

[redacted]

[redacted]

[redacted]

~~159~~
156

[redacted]

Testigo de asistencia.

[redacted]

ntegridad [redacted]

[redacted] - - - - - - - - - - - - - - - - - - Damos Fe -

- - -Constancia - S[redacted]

[redacted] - - - - - - - - - - - - - - -conste- -

- - - - - - - - - - - - - - - - - - - Se Cierra y Autoriza lo Actuado.- - - - - - - - - - - -

ART.110
FRACC. V,VII
LFTAIP
MOTIVACIÓN 1

ART. 113
FRACC I LFTAIP
MOTIVACION 2

160
157

HID/SC/02/993/2014

[redacted]

[redacted]

[redacted]

[redacted]

ART.110
FRACC. V,VII
LFTAIP
MOTIVACIÓN 1

ART. 113
FRACC I LFTAIP
MOTIVACION 2

161
158

POLICÍA

[redacted]

[redacted]

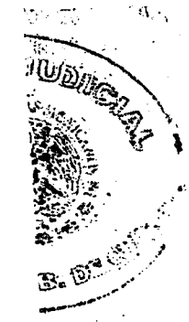

ART.110
FRACC. V,VII
LFTAIP
MOTIVACIÓN 1

ART. 113
FRACC I LFTAIP
MOTIVACION 2

Asistencia Que Al Final Firman Y Dan Fe.- - - -

1682
162
159

[redacted]

[redacted]

1685

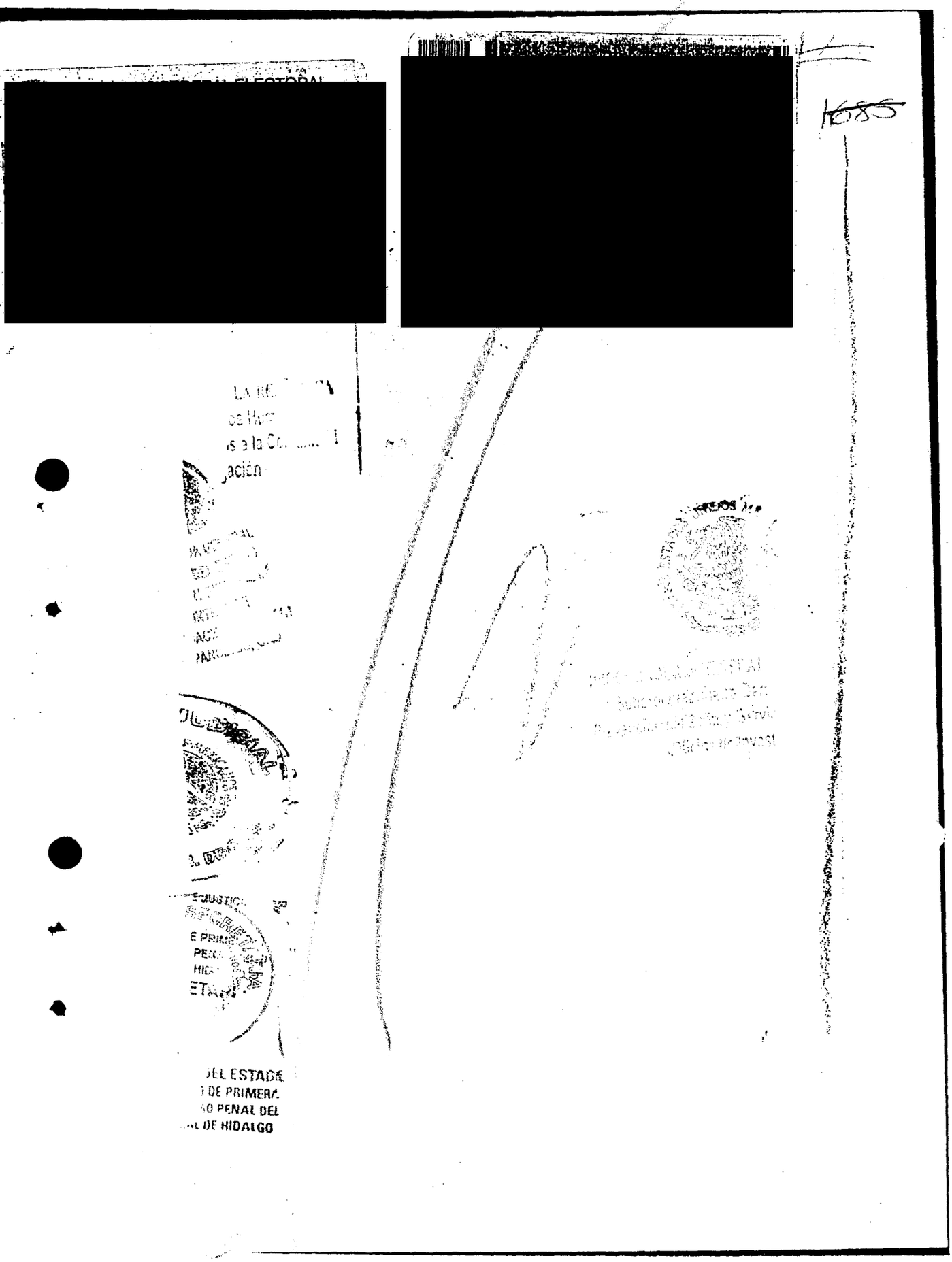

ART. 110
FRACC. V,VII
LFTAIP
MOTIVACIÓN 1

ART. 113
FRACC I LFTAIP
MOTIVACION 2

Asistencia Que Al Final Firman Y Dan Fe. - - -

160

[redacted]

[redacted]

ART.110
FRACC. V,VII
LFTAIP

MOTIVACIÓN 1

ART. 113
FRACC I LFTAIP

MOTIVACION 2

HID/SC/02/993/2014

- - -En La Ciudad De [redacted] ----------

----------c e r t i f i c a----------

- - -Que Las Presentes Copias Fotostáticas Que Se Tienen A La Vista En El Interior De Esta Oficina Compuesta De _____Fojas Utiles Concuerdan Fielme[redacted]En La Averiguación Previa [redacted]En Esta Oficina, Lo Que [redacted]Legales Correspondientes A [redacted]Del Mes De Septiembre Del A[redacted]Constar, Para Todos Los Efec[redacted] Lugar.

[redacted]

ART.110
FRACC. V,VII
LFTAIP
MOTIVACIÓN 1

ART. 113
FRACC I LFTAIP
MOTIVACION 2

1080
~~164~~
161

~~1689~~

[redacted]

[redacted]

FOLIO: 00004

...RIMERO DE PRIMERA
...MATERIA PENAL DE
...DICIAL DE HIDALGO
...SECRETARI

...STADA
...MERA
...AL DEL
...DALGO

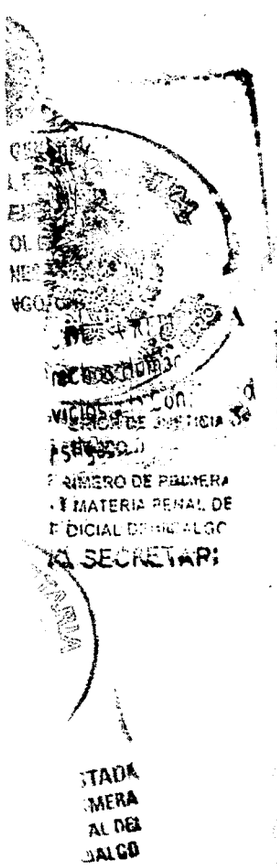

ART.110
FRACC. V,VII
LFTAIP

MOTIVACIÓN 1

ART. 113
FRACC I LFTAIP

MOTIVACION 2

HID/SC/02/993/2014

[redacted]

---c e r i f i c a---

---Que [redacted]

[redacted]

---Conste.---

[redacted]

ART.110
FRACC. V,VII
LFTAIP
MOTIVACIÓN 1

ART. 113
FRACC I LFTAIP
MOTIVACION 2

1000
~~165~~
~~169~~ 162

[redacted]

----------HACE CONSTAR.----------

- - -Que se abren nuevamente las presentes actuaciones por faltar otras diligencias que practicar. ---------- **Conste.**- -

[redacted]

ART.110
FRACC. V,VII
LFTAIP
MOTIVACIÓN 1

ART. 113
FRACC I LFTAIP
MOTIVACION 2

~~166~~

163

~~1692~~

[redacted]

ART.110
FRACC. V,VII
LFTAIP

MOTIVACIÓN 1

ART. 113
FRACC I LFTAIP

MOTIVACION 2

~~167~~
164
~~1693~~

de [redacted]

[redacted]

rencia [redacted]

n los [redacted]

so [redacted]

el incoado [redacted]

oportuno por faltas [redacted]

[redacted] la [redacted]

ART.110
FRACC. V,VII
LFTAIP

MOTIVACIÓN 1

ART. 113
FRACC I LFTAIP

MOTIVACION 2

168
165

4.-

[redacted]

ART. 110
FRACC. V,VII
LFTAIP

MOTIVACIÓN 1

ART. 113
FRACC I LFTAIP

MOTIVACION 2

~~169~~
166

~~1695~~

[redacted]

ART.110
FRACC. V,VII
LFTAIP
MOTIVACIÓN 1

ART. 113
FRACC I LFTAIP
MOTIVACION 2

[redacted]

a constancia legal - - -

[redacted]

---------- Damos Fe.------
----------Se Cierra Y Se Autoriza Lo Actuado.---------- Damos Fe.----

[redacted]

ómún
ones Previas

[redacted]

Lic. Edgar Neri Ulloa.

AL DE
STADO
MERA
AL DE
ALGO

ART.110
FRACC. V,VII
LFTAIP
MOTIVACIÓN 1

ART. 113
FRACC I LFTAIP
MOTIVACION 2

~~472~~
169

~~1648~~

INSTITUTO FEDERAL ELECTORAL
REGISTRO FEDERAL DE ELECTORES

[redacted]

[redacted]

[redacted]th
[redacted]ón
[redacted]ia
[redacted]y

---------- C E R T I F I C A ----------

[redacted]

El Agente del Ministerio Público del Fuero Común

[redacted]

ART.110
FRACC. V,VII
LFTAIP
MOTIVACIÓN 1

ART. 113
FRACC I LFTAIP
MOTIVACION 2

~~173~~
170
~~1699~~

[redacted]

[redacted]

- - - En [redacted]

- - Que la presente [redacted] s que concuerda fielmente con el orig [redacted] e se actúa, que se tuvo a la vista en e [redacted] ue remito para su certificación a los ve [redacted] l catorce.- - - -

~~1700~~ 191

[redacted]

[redacted]

- - - En la Ciudad y puerto de Acapulco, Guerrero, El suscrito Licenciado [redacted] Agente del Ministerio Público del fuero común adscrito a la Dirección General de Control de Averiguaciones Previas de la Procuraduría General de Justicia del Estado, quien actúa en forma legal con testigo de asistencias que al final firman y dan fe.- - - -

175
172

Av. Previa: HID/SC/02/0993/2014. ~~170~~ Hoja Num:

[redacted]

---HACE CONSTAR---

[redacted]

---Conste. ---

---- CONSTANCIA.- [redacted]

---Conste. -

---- ACUERDO MINISTERIAL. [redacted]

---ACUERDA---

[redacted]

---Cúmplase.

--- Así lo acordó y firma el Suscrito Agente del Ministerio Público del Fuero Común, quien actúa en forma legal con testigos de asistencia que al final firman y dan fe. ---

---Damos Fe. ---

El Agen[redacted]mún.

Testigo de Asistencia.

[redacted]

ART.110
FRACC. V,VII
LFTAIP
MOTIVACIÓN 1

ART. 113
FRACC I LFTAIP
MOTIVACION 2

[redacted]

PENDIENTE

[redacted]

llamarse

[redacted]

y

[redacted]

ART.110
FRACC. V,VII
LFTAIP
MOTIVACIÓN 1

ART. 113
FRACC I LFTAIP
MOTIVACION 2

~~170~~ ~~172~~ 174

Av. Previa: HID/SC/02/0993/2014. Hoja Num:

de [redacted]

[redacted]

ART.110
FRACC. V,VII
LFTAIP
MOTIVACIÓN 1

ART. 113
FRACC I LFTAIP
MOTIVACION 2

178
1701
173

~~1701~~

Av. Previa: HID/SC/02/0993/2014. Hoja Num:

[redacted]

ART.110
FRACC. V,VII
LFTAIP
MOTIVACIÓN 1

ART. 113
FRACC I LFTAIP
MOTIVACION 2

Av. Previa: HID/SC/02/0993/2014. Hoja Num:

[redacted]

Conste. –

Se Autoriza lo Actuado

El Age[redacted]

[redacted]

El C[redacted]

Testigo de Asistencia.

[redacted]

[redacted]

ART.110
FRACC. V,VII
LFTAIP
MOTIVACIÓN 1

ART. 113
FRACC I LFTAIP
MOTIVACION 2

~~180~~
1703
177

1706

Av. Previa: HID/SC/02/0993/2014. Hoja Num:

-- -FE MINISTERIAL DE DOCUMENTOS.- [redacted]

[redacted]

---------- Damos Fe. - -

Se Cierra y Autoriza lo Actuado.

El Agente del Ministerio Público del Fuero Común [redacted]

Testigo de Asistencia.

[redacted]

[redacted]

ART.110
FRACC. V,VII
LFTAIP
MOTIVACIÓN 1

ART. 113
FRACC I LFTAIP
MOTIVACION 2

184
1704
178
1707

SECRETARIA DE LA DEFENSA NACIONAL

"2013, Año de la Lealtad Institucional y Centenario del Ejército Mexicano".

DIRECCIÓN GENERAL DEL REGISTRO FEDERAL DE ARMAS DE FUEGO Y CONTROL DE EXPLOSIVOS

Sección: LICENCIAS, CLUBES Y COLECC.
Subseccion: LICENCIAS (PROCURADURIAS).
No. Oficio: S.L./12955
Expediente:
FOLIO: 148909

ASUNTO: Se **REVALIDA** la **Licencia Oficial Colectiva 110.**

Campo Mil. 1-J (PREDIO REFORMA) D.F., a 8 de noviembre del 2013.

C. SECRETARIO DE SEGURIDAD PÚBLICA Y PROTECCIÓN CIVIL DEL ESTADO DE GUERRERO
PALACIO DE GOBIERNO
C.P. 39000, CHILPANINGO, GRO.
(OCURRE MÓDULO)

[redacted]

ANEXOS:
1 LEGAJO.

DISPOSICIONES:

[redacted]

ART.110
FRACC. V,VII
LFTAIP
MOTIVACIÓN 1

ART. 113
FRACC I LFTAIP
MOTIVACION 2

182
1705
179

1708

"2013, Año de la Lealtad Institucional y Centenario del Ejército Mexicano".

DE LA REPÚBLICA
SECRETARÍA DE LA DEFENSA NACIONAL
Hos Humanos.
los a la Comunidad
gación

DIRECCIÓN GENERAL DEL
REGISTRO FEDERAL DE ARMAS
DE FUEGO Y CONTROL DE EXPLOSIVOS

Sección: LICENCIAS, CLUBES Y COLECC.
Subseccion: LICENCIAS (PROCURADURÍAS)
No. Oficio: S.L./12955.
Expediente:
FOLIO: 148909

2

ASUNTO:- Se REVALIDA la Licencia Oficial Colectiva 110.

5. [redacted]

6. [redacted]

7. [redacted]

8. [redacted]

9. [redacted]

10. [redacted]

11. [redacted]

A la hoja tres...

ART.110
FRACC. V,VII
LFTAIP
MOTIVACIÓN 1

ART. 113
FRACC I LFTAIP
MOTIVACION 2

T83
1706

~~1709~~ 180

SECRETARÍA DE LA DEFENSA NACIONAL

"2013, Año de la Lealtad Institucional y Centenario del Ejército Mexicano".

DIRECCIÓN GENERAL DEL
REGISTRO FEDERAL DE ARMAS
DE FUEGO Y CONTROL DE EXPLOSIVOS

Sección: LICENCIAS, CLUBES Y COLECC
Subsección: LICENCIAS (PROCURADURÍAS)
No. Oficio: S.L./12955
Expediente:
FOLIO: 148909

- 3 -

ASUNTO: Se REVALIDA la Licencia Oficial Colectiva 110.

[redacted]

ART. 110
FRACC. V,VII
LFTAIP
MOTIVACIÓN 1

ART. 113
FRACC I LFTAIP
MOTIVACION 2

1707

1710 184 181

"2013, Año de la Lealtad Institucional y Centenario del Ejército Mexicano".

SECRETARÍA DE LA DEFENSA NACIONAL

DIRECCIÓN GENERAL DEL REGISTRO FEDERAL DE ARMAS DE FUEGO Y CONTROL DE EXPLOSIVOS

Sección: LICENCIAS, CLUBES Y COLECC.
Subseccion: LICENCIAS (PROCURADURÍAS).
No. Oficio: S.L. / 12955.
Expediente:
FOLIO: 148909

ASUNTO: Se REVALIDA la Licencia Oficial Colectiva 110.

[redacted]

ART.110 FRACC. V,VII LFTAIP

MOTIVACIÓN 1

ART. 113 FRACC I LFTAIP

MOTIVACION 2

1708

1711

~~165~~
182

SECRETARÍA DE
GUERRERO

SSP y PC

SECRETARÍA DE SEGURIDAD PÚBLICA Y PROTECCIÓN CIVIL
SUBSECRETARIA DE ADMINISTRACCIÓN, APOYO TÉCNICO Y DESARROLLO HUMANO
SUBDIRECCIÓN DEL REGISTRO, CONTROL Y PORTACIÓN DE ARMAMENTO, MUNICIONES Y EQUIPO
DEPOSITO GENERAL DE ARMAMENTO, MUNICIONES Y EQUIPO

FOLIO 075

TIPO DE RESGUARDO: COLECTIVO

NOMBRE DEL RESGUARDANTE

[redacted]

PRESIDENTE MUNICIPAL CONSTITUCIONAL

UBICACION FISICA

[redacted]

EN [redacted]

DESCRIPCIÓN DE LOS BIENES RESGUARDADOS

N.P.	CLASE	MARCA	CALIBRE	MODELO	MATRICULA	N° DE FOLIO	OBSERVACION
[redacted]							

(CONFIDENCIAL)

ART.110
FRACC. V,VII
LFTAIP
MOTIVACIÓN 1

ART. 113
FRACC I LFTAIP
MOTIVACION 2

1709
186
~~172~~
183

[redacted]

(CONFIDENCIAL)

ART.110
FRACC. V,VII
LFTAIP
MOTIVACIÓN 1

ART. 113
FRACC I LFTAIP
MOTIVACION 2

[redacted]

(CONFIDENCIAL)

ART.110
FRACC. V,VII
LFTAIP

MOTIVACIÓN 1

ART. 113
FRACC I LFTAIP

MOTIVACION 2

1711
~~1714~~ 185

[redacted]

(CONFIDENCIAL)

ART.110
FRACC. V,VII
LFTAIP

MOTIVACIÓN 1

ART. 113
FRACC I LFTAIP

MOTIVACION 2

1712
184
1715 186

[redacted]

(CONFIDENCIAL)

ART.110
FRACC. V,VII
LFTAIP

MOTIVACIÓN 1

ART. 113
FRACC I LFTAIP

MOTIVACION 2

1713
196
~~1716~~
187

[redacted]

(CONFIDENCIAL)

ART.110
FRACC. V,VII
LFTAIP

MOTIVACIÓN 1

ART. 113
FRACC I LFTAIP

MOTIVACION 2

1714
191
1717
188

(CONFIDENCIAL)

[redacted]

(CONFIDENCIAL)

ART.110
FRACC. V,VII
LFTAIP
MOTIVACIÓN 1

ART. 113
FRACC I LFTAIP
MOTIVACION 2

(CONFIDENCIAL) 1718



(CONFIDENCIAL)

ART.110
FRACC. V,VII
LFTAIP

MOTIVACIÓN 1

ART. 113
FRACC I LFTAIP

MOTIVACION 2

1716
193
190

(CONFIDENCIAL)

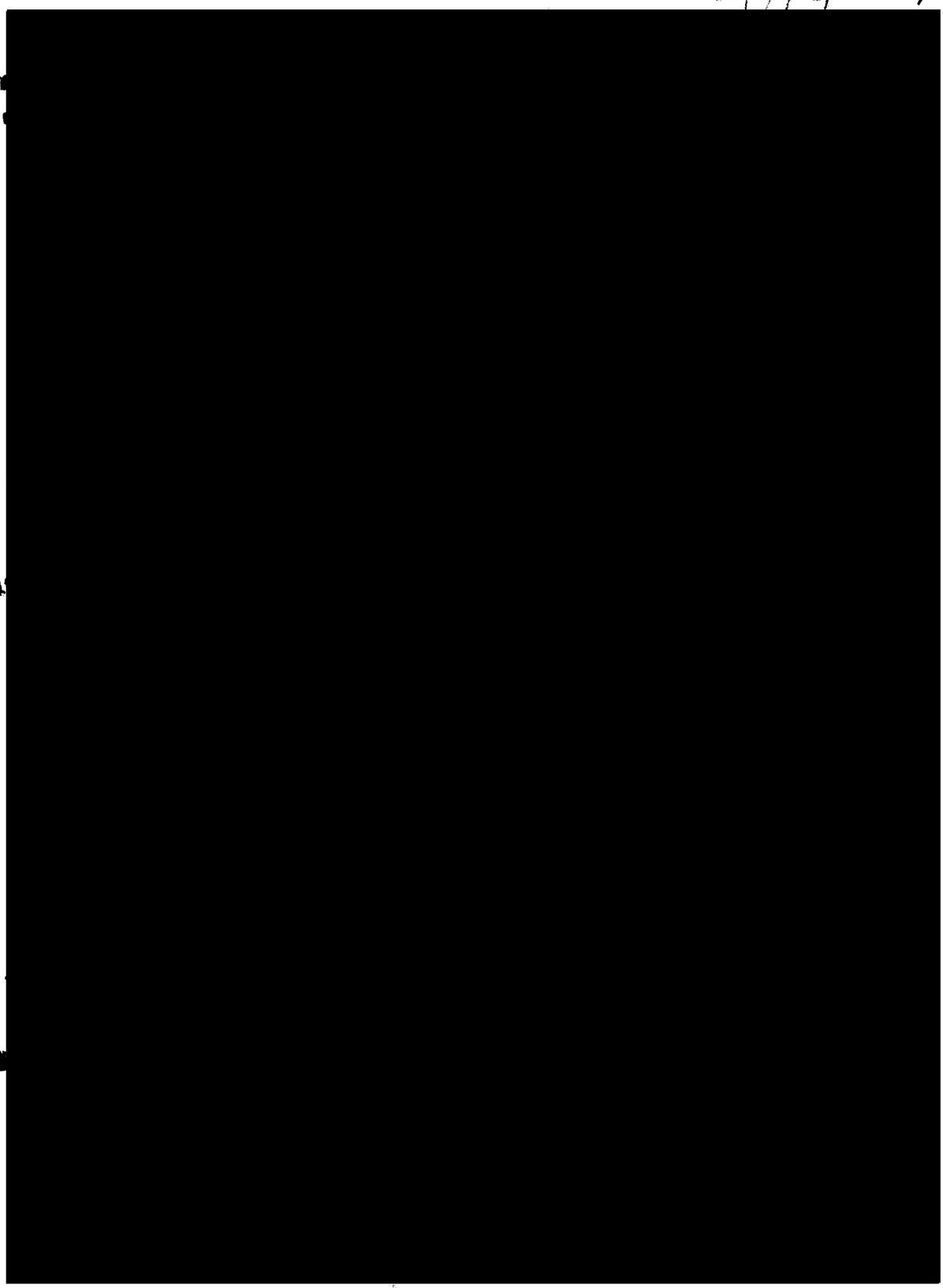

(CONFIDENCIAL)

ART.110
FRACC. V,VII
LFTAIP

MOTIVACIÓN 1

ART. 113
FRACC I LFTAIP

MOTIVACION 2

[redacted]

RESUMEN:

[redacted]

I. [redacted]

II. [redacted]

ART.110
FRACC. V,VII
LFTAIP
MOTIVACIÓN 1

ART. 113
FRACC I LFTAIP
MOTIVACION 2

~~196~~
~~195~~
192
~~121~~

DEPOSITO DE ARMAMENTO

[redacted]

SECRETARIA DE SEGURIDAD PUBLICA PROTECCION CIVIL Y VIALIDAD MUNICIPAL.

DIRECCION DE SEGURIDAD PÚBLICA MPAL.

A la hoja (2)

ART.110
FRACC. V,VII
LFTAIP
MOTIVACIÓN 1

ART. 113
FRACC I LFTAIP
MOTIVACION 2

1719 ~~1720~~
~~196~~
~~194~~
193
~~1722~~

[redacted]

Hoja (2)

A la hoja (3)

ART.110
FRACC. V,VII
LFTAIP

MOTIVACIÓN 1

ART. 113
FRACC I LFTAIP

MOTIVACION 2

1720
197
1723 145
194

[redacted]

Hoja (3)

ART.110
FRACC. V,VII
LFTAIP

MOTIVACIÓN 1

ART. 113
FRACC I LFTAIP

MOTIVACION 2

172
195 ~~196~~
~~196~~

~~172~~

[redacted]

Hoja (4)

Ala hoja (5)

ART.110
FRACC. V,VII
LFTAIP

MOTIVACIÓN 1

ART. 113
FRACC I LFTAIP

MOTIVACION 2

1722
196 ~~199~~
~~197~~
~~1720~~

[redacted]

Hoja (5)

A la hoja (6)

ART.110
FRACC. V,VII
LFTAIP

MOTIVACIÓN 1

ART. 113
FRACC I LFTAIP

MOTIVACION 2

1723
197 ~~200~~
~~198~~
~~1726~~

[redacted]

Hoja (6)

A la hoja (7)

ART.110
FRACC. V,VII
LFTAIP
MOTIVACIÓN 1

ART. 113
FRACC I LFTAIP
MOTIVACION 2

1724
198 ~~201~~
~~199~~
~~1727~~

[redacted]

Hoja (7)

ART.110
FRACC. V,VII
LFTAIP

MOTIVACIÓN 1

ART. 113
FRACC I LFTAIP

MOTIVACION 2

1725
~~202~~
799
~~1728~~

[redacted]

Hoja (8)

A la hoja (9)

ART.110
FRACC. V,VII
LFTAIP
MOTIVACIÓN 1

ART. 113
FRACC I LFTAIP
MOTIVACION 2

1726

~~203~~

~~200~~

~~1729~~

[redacted]

Hoja (9)

A la hoja (10)

ART.110
FRACC. V,VII
LFTAIP

MOTIVACIÓN 1

ART. 113
FRACC I LFTAIP

MOTIVACION 2

1727 ~~1730~~

204

201

~~1730~~

[redacted]

Hoja (10)

[redacted]

ART.110
FRACC. V,VII
LFTAIP

MOTIVACIÓN 1

ART. 113
FRACC I LFTAIP

MOTIVACION 2

1728
~~205~~
202
~~1731~~

[redacted]

Hoja (11)

ART.110
FRACC. V,VII
LFTAIP

MOTIVACIÓN 1

ART. 113
FRACC I LFTAIP

MOTIVACION 2

1729 ~~179~~
~~206~~
203

~~1732~~

[redacted]

Hoja (12)

A la hoja (13)

ART.110
FRACC. V,VII
LFTAIP

MOTIVACIÓN 1

ART. 113
FRACC I LFTAIP

MOTIVACION 2

1730

~~207~~

204

~~1733~~

[redacted]

Hoja (13)

A la hoja (14)

ART.110
FRACC. V,VII
LFTAIP

MOTIVACIÓN 1

ART. 113
FRACC I LFTAIP

MOTIVACION 2

1731
~~208~~
203

~~1754~~

[redacted]

Hoja (14)

A la hoja (15)

ART.110
FRACC. V,VII
LFTAIP

MOTIVACIÓN 1

ART. 113
FRACC I LFTAIP

MOTIVACION 2

1752
1732
209
~~1735~~ 206

[redacted]

ART.110
FRACC. V,VII
LFTAIP

MOTIVACIÓN 1

ART. 113
FRACC I LFTAIP

MOTIVACION 2

1733
210
207
1736

[redacted]

Hoja (16)

ART.110
FRACC. V,VII
LFTAIP

MOTIVACIÓN 1

ART. 113
FRACC I LFTAIP

MOTIVACION 2

1734
217
208
1737

[redacted]

Hoja (17)

A la hoja (18)

ART.110
FRACC. V,VII
LFTAIP

MOTIVACIÓN 1

ART. 113
FRACC I LFTAIP

MOTIVACION 2

1735
~~212~~
209

~~1738~~

[redacted]

ART.110
FRACC. V,VII
LFTAIP

MOTIVACIÓN 1

ART. 113
FRACC I LFTAIP

MOTIVACION 2

1736
213
210

1739

[redacted]

Hoja (19)

A la hoja (20)

ART.110
FRACC. V,VII
LFTAIP

MOTIVACIÓN 1

ART. 113
FRACC I LFTAIP

MOTIVACION 2

1737
~~214~~
211

~~1740~~

[redacted]

Hoja (20)

Ante Hoja (21)

ART.110
FRACC. V,VII
LFTAIP

MOTIVACIÓN 1

ART. 113
FRACC I LFTAIP

MOTIVACION 2

1738
215
1741
212

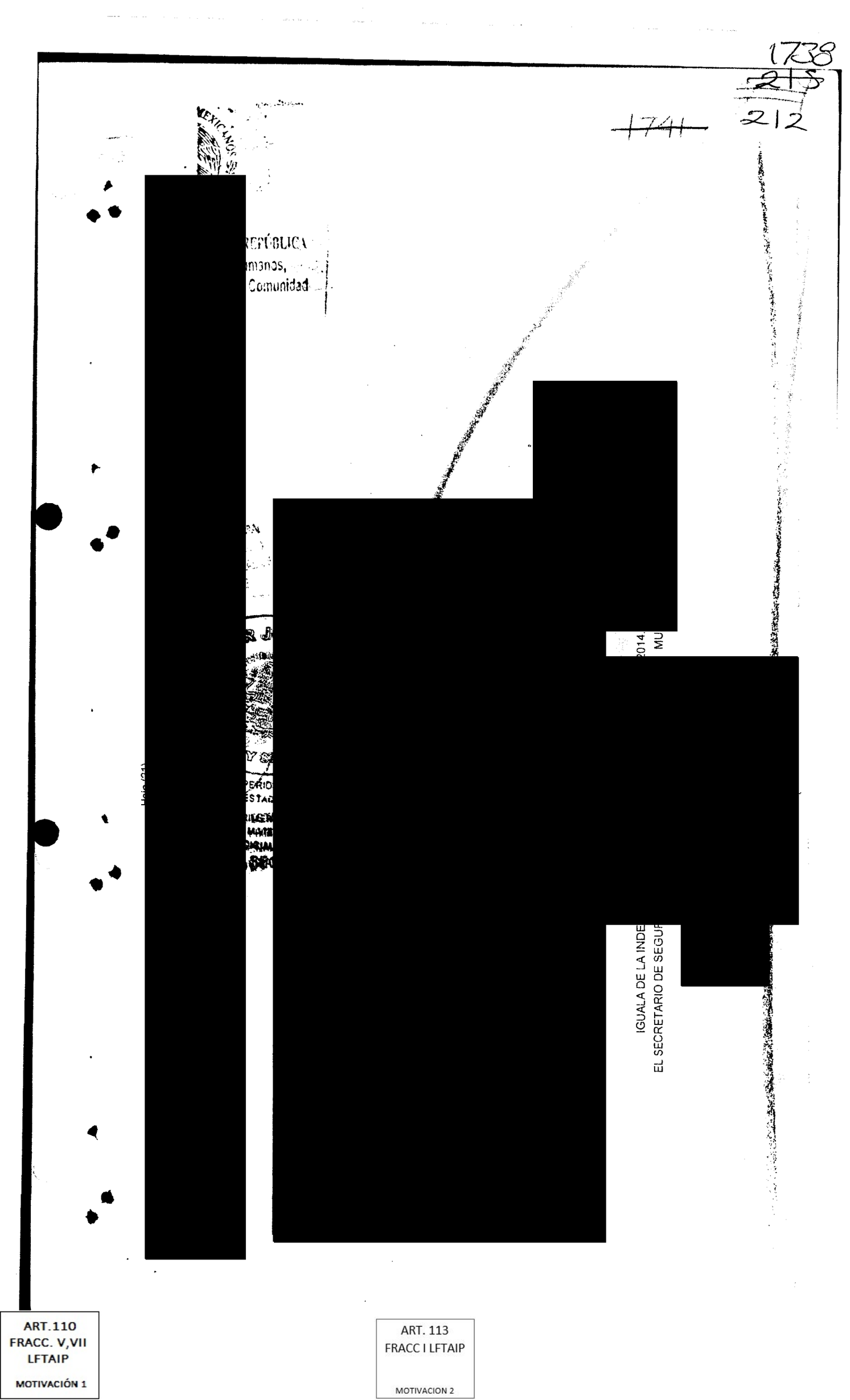

IGUALA DE LA INDE
EL SECRETARIO DE SEGUR

ART.110
FRACC. V,VII
LFTAIP
MOTIVACIÓN 1

ART. 113
FRACC I LFTAIP
MOTIVACION 2

1739
~~216~~
213

HID/SC/02/0993/2014.

~~1742~~

--- [redacted] de [redacted].----

---------- Hace Constar----------

---- [redacted] ---------- Conste. -

---- Constancia.- [redacted]

[redacted] ---- [redacted]

---- Ad[redacted].- Vista [redacted] endu[redacted]

[redacted] ----------

---------- Acuerda.----------

--- [redacted]da.----

----------Cúmplase.-

---- A[redacted]isterio Público del Fuero Común, [redacted]encia que al final firman y Dan Fe. [redacted]

[redacted]

ART.110
FRACC. V,VII
LFTAIP
MOTIVACIÓN 1

ART. 113
FRACC I LFTAIP
MOTIVACION 2

1740
~~217~~
214

HID/SC/02/0993/2014.

~~1743~~

[redacted]

ART.110
FRACC. V,VII
LFTAIP
MOTIVACIÓN 1

ART. 113
FRACC I LFTAIP
MOTIVACION 2

1741
~~218~~
215

HID/SC/02/0993/2014.

~~1744~~

[redacted]

ción de la [redacted]

[redacted]

to de su detención [redacted]

[redacted]

de delincu[redacted] organizada, la [redacted]

[redacted]

ART.110
FRACC. V,VII
LFTAIP

MOTIVACIÓN 1

ART. 113
FRACC I LFTAIP

MOTIVACION 2

HID/SC/02/0993/2014.

~~1745~~

[redacted]

ART.110
FRACC. V,VII
LFTAIP

MOTIVACIÓN 1

ART. 113
FRACC I LFTAIP

MOTIVACION 2

1743
220
217

HID/SC/02/0993/2014.

1746

[redacted]

ART.110
FRACC. V,VII
LFTAIP
MOTIVACIÓN 1

ART. 113
FRACC I LFTAIP
MOTIVACION 2

1744
221
218

HID/SC/02/0993/2014.

1747

[redacted]

ART.110
FRACC. V,VII
LFTAIP
MOTIVACIÓN 1

ART. 113
FRACC I LFTAIP
MOTIVACION 2

174
222
219

HID/SC/02/0993/2014.

1718

[redacted]

ART.110
FRACC. V,VII
LFTAIP

MOTIVACIÓN 1

ART. 113
FRACC I LFTAIP

MOTIVACION 2

1746
223
220

HID/SC/02/0993/2014.

1745

[redacted]

ART.110
FRACC. V,VII
LFTAIP

MOTIVACIÓN 1

ART. 113
FRACC I LFTAIP

MOTIVACION 2

[redacted]

ART.110
FRACC. V,VII
LFTAIP
MOTIVACIÓN 1

ART. 113
FRACC I LFTAIP
MOTIVACION 2

1748
225
222

HID/SC/02/0993/2014.

1751

[redacted]

---------- Se Autoriza

El Detenido.

[redacted]

ART.110
FRACC. V,VII
LFTAIP
MOTIVACIÓN 1

ART. 113
FRACC I LFTAIP
MOTIVACION 2

1740
226
223

HID/SC/02/0993/2014.

El Defensor de C

[redacted]

- - - **Fe ministerial de persona y de Integridad Física Corporal.**- A continuación y en la misma fecha el personal de actuaciones hace constar que se encuentra presente en el interior de esta oficina la persona que en su estado normal dice llamar[redacted]a quien en este momento se le practica un reconocimiento fisico externo, resultando que no presenta lesion alguna reciente, presentando asi mismo se da fe que porta un uniforme de color azul marino con los emblemas de la Policia Municipal, pantalón tipo cargo con [redacted]gras de todo lo cual **Damos Fe**.- - - -

1750
227
224

HID/SC/02/0993/2014.

~~1793~~

[redacted]

- - Damos Fe.-

- - - - - - - - - - - - - -

[redacted]

ART.110
FRACC. V,VII
LFTAIP
MOTIVACIÓN 1

ART. 113
FRACC I LFTAIP
MOTIVACION 2

228
1751
225

1751

[redacted]

[redacted]



ART.110
FRACC. V,VII
LFTAIP

MOTIVACIÓN 1

ART. 113
FRACC I LFTAIP

MOTIVACION 2

1752

~~1755~~

El suscrito A[redacted]
quien actua d[redacted]
Penales Vigent[redacted]
fe - - - - - - - - - - [redacted]
- - - - - - - - - - - - [redacted]
- - - Que las pre[redacted]
que se tuvieron[redacted]
cual se da fe[redacted]

[redacted]

JUZGADO
[illegible]

ART.110
FRACC. V,VII
LFTAIP

MOTIVACIÓN 1

ART. 113
FRACC I LFTAIP

MOTIVACION 2

229

1753
226

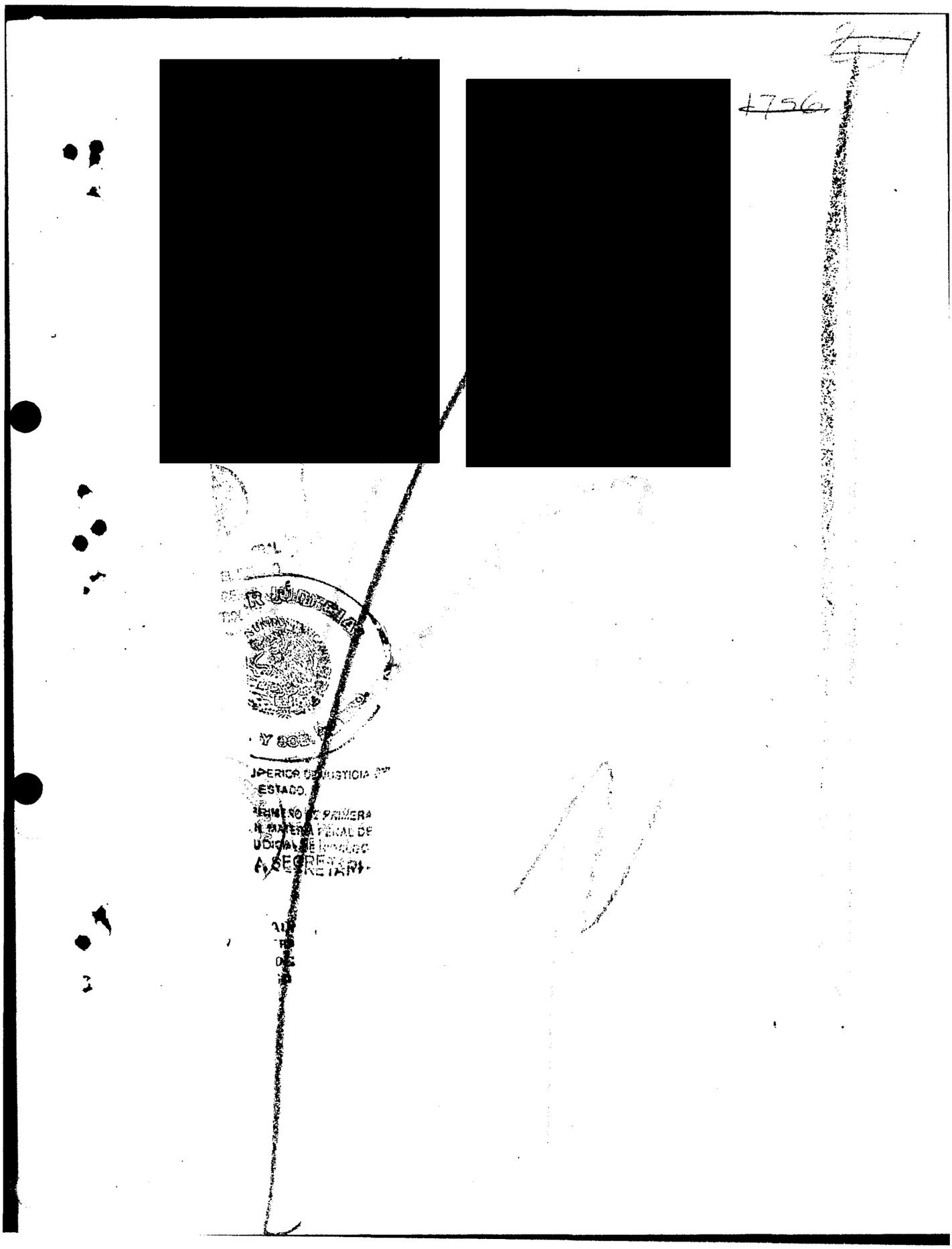

ART. 110
FRACC. V,VII
LFTAIP

MOTIVACIÓN 1

ART. 113
FRACC I LFTAIP

MOTIVACION 2

1754

1757

El suscrito Agente del Ministerio Público Licenciado [redacted] quien actua de conformidad con lo dispuesto por el artículo 21 de la Constitución Política de los Estados Unidos Mexicanos, 1, 2, 3, 4, 5, 6, 7, 8, 9, 10, 11, 12, 13, 14, 15, 16, 17, 18, 19, 20, 21, 22, 23, 24, 25, 26, 27, 28, 29, 30, 31, 32, 33, 34, 35, 36, 37, 38, 39, 40,

~~230~~

1755
227

SECRETARÍA

~~1758~~

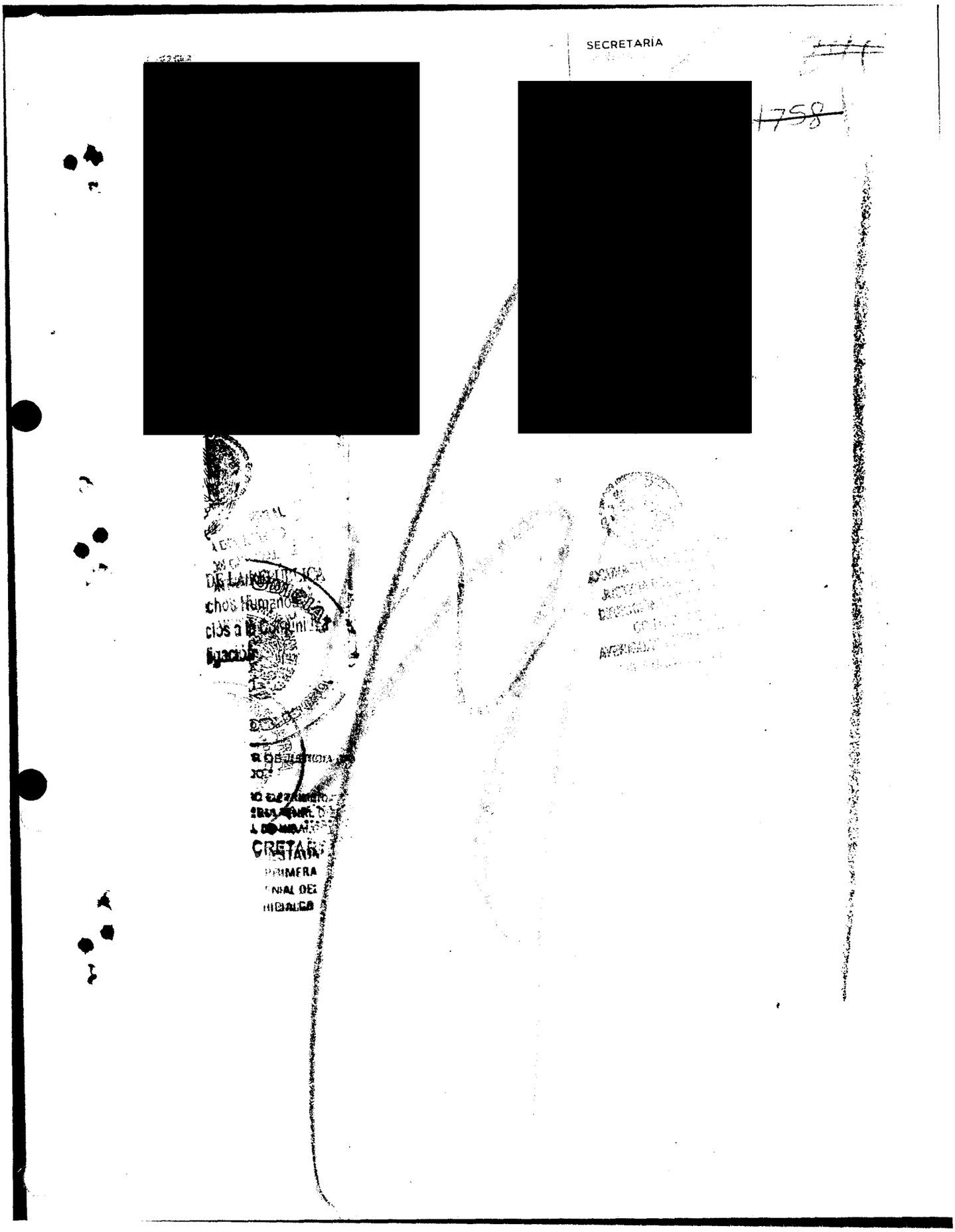

ART. 110
FRACC. V,VII
LFTAIP

MOTIVACIÓN 1

ART. 113
FRACC I LFTAIP

MOTIVACION 2

1756

~~1759~~

[redacted]

--- Que las prese[redacted] con sus originales que se tuvieron a[redacted] Social, de todo lo cual se da fe. -[redacted] damos fe -------

[redacted]

JUZGADO
INSTANCIA
DISTRITO
PRIMERA

ART.110
FRACC. V,VII
LFTAIP
MOTIVACIÓN 1

ART. 113
FRACC I LFTAIP
MOTIVACION 2

~~234~~

1757

228

~~1760~~ ~~245~~

[redacted]

[redacted]

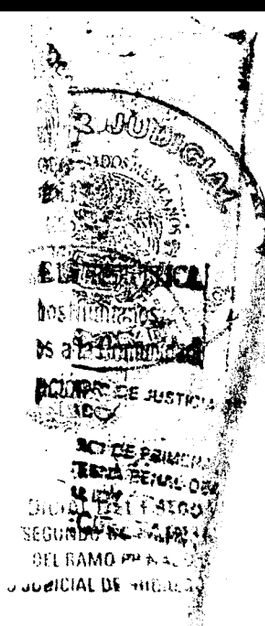

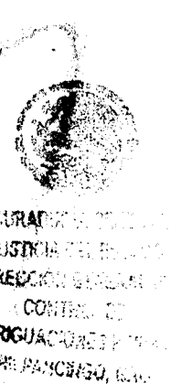

ART. 110
FRACC. V,VII
LFTAIP

MOTIVACIÓN 1

ART. 113
FRACC I LFTAIP

MOTIVACION 2

1758

[redacted]

SUPERIOR
ESTADO
JUZGADO PRIMERO
INSTANCIA EN MATERIA
DISTRITO JUDICIAL
PRIMERA SECRETARIA

ART.110
FRACC. V,VII
LFTAIP
MOTIVACIÓN 1

ART. 113
FRACC I LFTAIP
MOTIVACION 2

232
1759

229

HID/SC/02/0993/2014- 1762

[redacted]

HACE CONSTAR

[redacted]

ART. 110
FRACC. V,VII
LFTAIP
MOTIVACIÓN 1

ART. 113
FRACC I LFTAIP
MOTIVACION 2

233
1760
230

HID/SC/02/0993/2014 1763

[redacted]

ART.110
FRACC. V,VII
LFTAIP
MOTIVACIÓN 1

ART. 113
FRACC I LFTAIP
MOTIVACION 2

[redacted]

n [redacted] los [redacted]

[redacted] favor e [redacted]

[redacted] lo qu [redacted] cto se [redacted]

[redacted] uso [redacted]

[redacted]

ART.110
FRACC. V,VII
LFTAIP

MOTIVACIÓN 1

ART. 113
FRACC I LFTAIP

MOTIVACION 2

1762
~~235~~
232

HID/SC/02/0993/2014-

~~1765~~

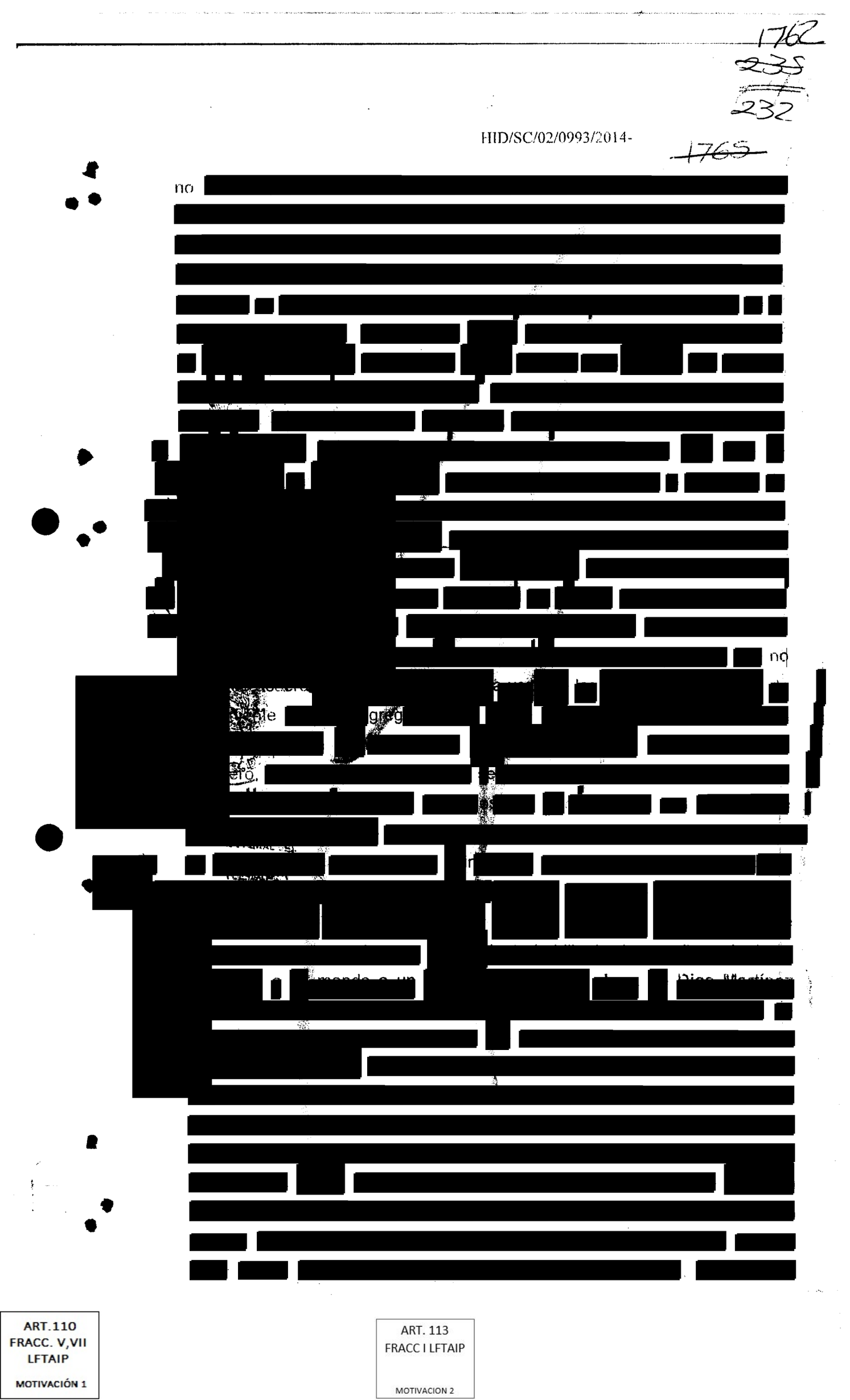

ART.110
FRACC. V,VII
LFTAIP
MOTIVACIÓN 1

ART. 113
FRACC I LFTAIP
MOTIVACION 2

1763
236
233

HID/SC/02/0993/2014-

1766

[redacted]

ART.110
FRACC. V,VII
LFTAIP
MOTIVACIÓN 1

ART. 113
FRACC I LFTAIP
MOTIVACION 2

1764
237
234

HID/SC/02/0993/2014-

1767

[redacted]

en el

[redacted]

ART.110
FRACC. V,VII
LFTAIP
MOTIVACIÓN 1

ART. 113
FRACC I LFTAIP
MOTIVACION 2

1765
238
235

HID/SC/02/0993/2014- 1768

[redacted]

oste

a

de

[redacted]

ART.110
FRACC. V,VII
LFTAIP
MOTIVACIÓN 1

ART. 113
FRACC I LFTAIP
MOTIVACION 2

1766
239
236

HID/SC/02/0993/2014- 1769

[redacted]

el

ART.110
FRACC. V,VII
LFTAIP
MOTIVACIÓN 1

ART. 113
FRACC I LFTAIP
MOTIVACION 2

1767
240
237
1770

HID/SC/02/0993/2014-

[redacted]

ART.110
FRACC. V,VII
LFTAIP
MOTIVACIÓN 1

ART. 113
FRACC I LFTAIP
MOTIVACION 2

1768
241
238

IHD/SC/02/0993/2014- 1771

[redacted]

ART.110
FRACC. V,VII
LFTAIP
MOTIVACIÓN 1

ART. 113
FRACC I LFTAIP
MOTIVACION 2

1769
242
239

HID/SC/02/0993/2014- 1772

[redacted]

[redacted]al.

-conste.

el retenido.

[redacted]

[redacted]

El defensor de oficio

[redacted]

defensa de los derechos humanos del estado de guerrero.

[redacted]

testigo de asistencia

[redacted]

[redacted]

- - - fe ministerial [redacted]

[redacted]

ART.110
FRACC. V,VII
LFTAIP
MOTIVACIÓN 1

ART. 113
FRACC I LFTAIP
MOTIVACION 2

1770
243
240

HID/SC/02/0993/2014- 1773

[redacted]

umano

com

[redacted]

damos fe.

[redacted]

ART.110
FRACC. V,VII
LFTAIP
MOTIVACIÓN 1

ART. 113
FRACC I LFTAIP
MOTIVACION 2

1771
244
241
1774

[redacted]D/SC/02/0[redacted]

- - - En la ciudad de Acapulco Guerrero, a veintiocho de septiembre del año dos mil catorce. El suscrito Agente del Ministerio Público del Fuero Común de la Procuraduría General de Justicia del Estado, quien actúa en forma legal con testigos de asistencia que al final firman y dan fe. - - -

1778
245
1775 1243
1242

AV. Previa Numero Numero : HID/SC/02/0993/2014-

SECRETARÍA DE EDUCACIÓN PÚBLICA
DIRECCIÓN GENERAL DE PROCURADURÍA

[redacted]

[redacted]

- - - En la ciudad de Acapulco Guerrero, a veintiocho de septiembre del año dos mil catorce. El suscrito Agente del Ministerio Público del Fuero Común de la Procuraduría General de Justicia del Estado, quien actúa en forma legal con testigos de asistencia que al final firman y dan fè. - - -

1773
2413 246
1776 2444

AV. Previa Numero Numero : HID/SC/02/0993/2014-

[redacted]

[redacted]

- - - [redacted] Guerrero, a veintiocho de septiembre del año dos mil catorce. El suscrito Agente del Ministerio Público del Fuero Común de la Procuraduría General de Justicia del Estado, quien actúa en forma legal con testigos de asistencia que al final firman y dan fé. - - -

177
244 247
245

HID/SC/02/993/2014

177

[redacted]

[redacted]a

[redacted]Procu[redacted]

[redacted]De [redacted]

[redacted]

----------HACE CONSTAR.----------

que se abre nuevamente las presentes actuaciones por faltar diligencias que practicar. ---------- **conste** ----------

[redacted]

[redacted]

[redacted]

[redacted]

ART.110
FRACC. V,VII
LFTAIP
MOTIVACIÓN 1

ART. 113
FRACC I LFTAIP
MOTIVACION 2

[redacted]

ya

dene;

[redacted]

ART.110
FRACC. V,VII
LFTAIP
MOTIVACIÓN 1

ART. 113
FRACC I LFTAIP
MOTIVACION 2

177
247-250

HID/SC/02/993/2014

1780

[redacted]

[redacted]

[redacted]

1778
218 251

HID/SC/02/993/2014

1781

[redacted]

el auxilio

[redacted]

ART.110
FRACC. V,VII
LFTAIP
MOTIVACIÓN 1

ART. 113
FRACC I LFTAIP
MOTIVACION 2

1779

249 252

HID/SC/02/993/2014

1782

[redacted]

Secreta[redacted]

[redacted]

ART.110
FRACC. V,VII
LFTAIP

MOTIVACIÓN 1

ART. 113
FRACC I LFTAIP

MOTIVACION 2

1780
250 253

HID/SC/02/993/2014

1783

[redacted]

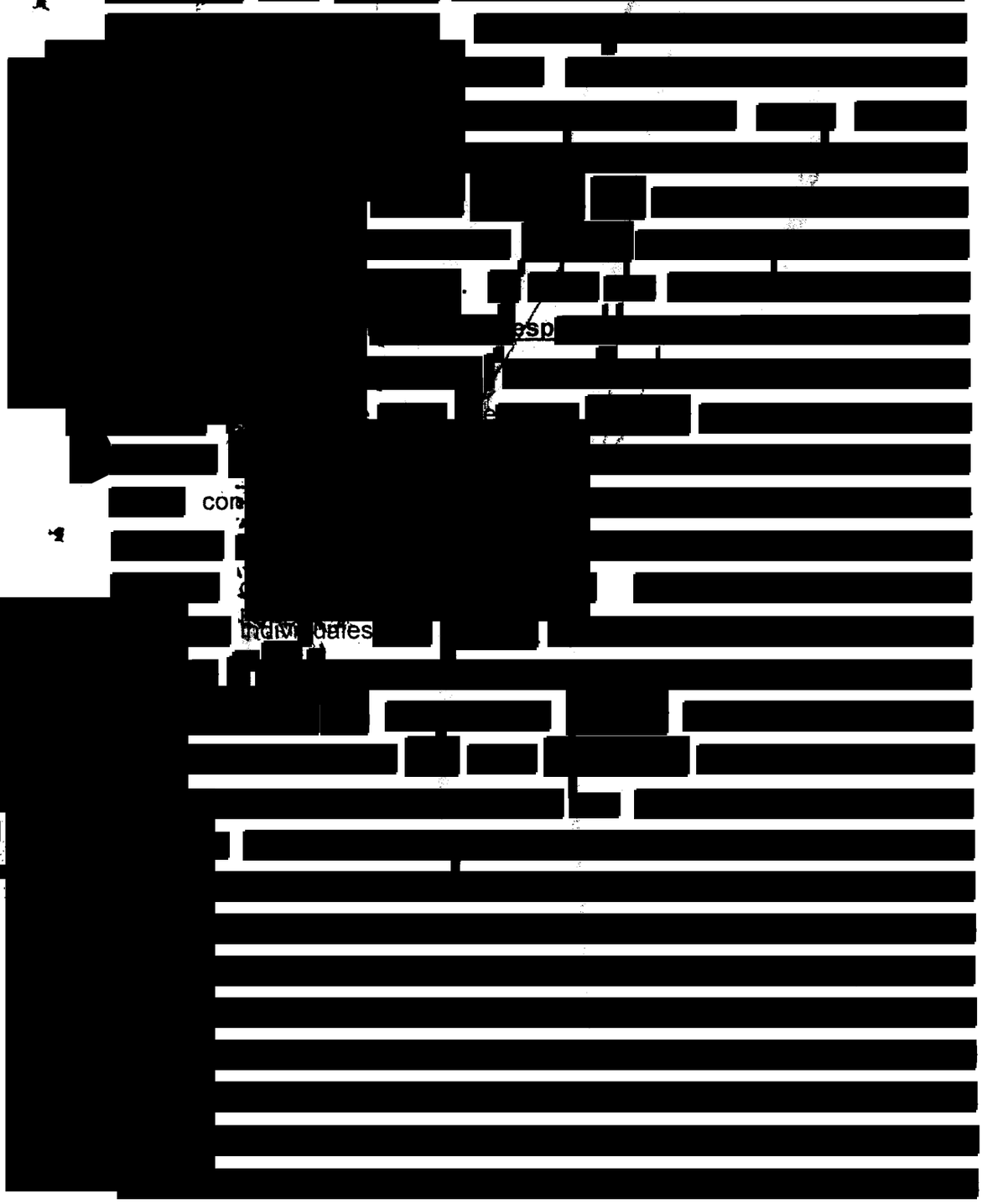

ART.110
FRACC. V,VII
LFTAIP
MOTIVACIÓN 1

ART. 113
FRACC I LFTAIP
MOTIVACION 2

1781
251

~~178~~
~~234~~

HID/SC/02/993/2014

~~1784~~

esta [redacted]

[redacted]

ART.110
FRACC. V,VII
LFTAIP

MOTIVACIÓN 1

ART. 113
FRACC I LFTAIP

MOTIVACION 2

[redacted]

treintava segunda

[redacted]

A la treintava quinta

002/2011

[redacted]

ART.110
FRACC. V,VII
LFTAIP
MOTIVACIÓN 1

ART. 113
FRACC I LFTAIP
MOTIVACION 2

1783
256
253

HID/SC/02/993/2014

1786

[redacted]

ART.110
FRACC. V,VII
LFTAIP

MOTIVACIÓN 1

ART. 113
FRACC I LFTAIP

MOTIVACION 2

1784
257
254

HID/SC/02/993/2014

[redacted]

- - - **Fe Ministerial de Integridad Física Corporal**.- A continuación y en la misma fecha el personal de actuaciones hace [redacted]

- - - **Fe Ministerial De Identificaciones**.- [redacted]

[redacted]

ART.110
FRACC. V,VII
LFTAIP
MOTIVACIÓN 1

ART. 113
FRACC I LFTAIP
MOTIVACION 2

~~1785~~
258
255

~~1788~~

[redacted]

[redacted]

LA REPÚBLICA
s Humanos,
a la Comunidad
ción

JUDICIAL
DOS MEXICANOS
DOR. DE GO
OR DE JUSTICIA
DO.
RO DE PRIMERA
ERIA PENAL
L DE MOSLEO
CRETARIO

OCURADURÍA GENERAL
JUSTICIA DEL ESTADO
DIRECCIÓN GENERAL DE
CONTROL DE
AVERIGUACIONES PREVIAS
CHILPANCINGO, GRO

ESTADO
PRIMERA
NAL DEL
HIDALGO

ART.110
FRACC. V,VII
LFTAIP

MOTIVACIÓN 1

ART. 113
FRACC I LFTAIP

MOTIVACION 2

1786

HID/SC/02/993/2014

1787

[redacted]

ART.110
FRACC. V,VII
LFTAIP

MOTIVACIÓN 1

ART. 113
FRACC I LFTAIP

MOTIVACION 2

[redacted]

[redacted]

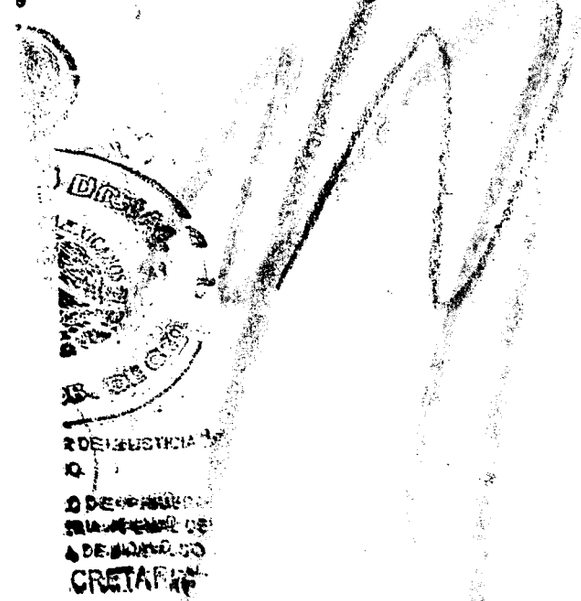

ART. 110
FRACC. V,VII
LFTAIP

MOTIVACIÓN 1

ART. 113
FRACC I LFTAIP

MOTIVACION 2

1788

1791

HID/SC/02/993/2014

[redacted]

C E R T I F I C A

[redacted]

ART.110
FRACC. V,VII
LFTAIP
MOTIVACIÓN 1

ART. 113
FRACC I LFTAIP
MOTIVACION 2

1789
260
257

1792

[redacted]

[redacted]

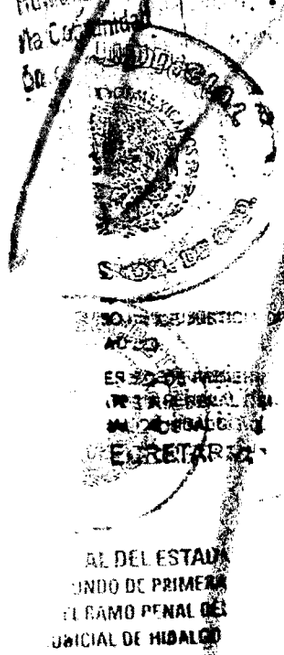



ART. 110
FRACC. V,VII
LFTAIP

MOTIVACIÓN 1

ART. 113
FRACC I LFTAIP

MOTIVACION 2

1790

1793

HID/SC/02/993/2014

[redacted]

C E R T I F I C A D O

[redacted]

[redacted]

[redacted]

[redacted]

[redacted]

[redacted]

ART. 110
FRACC. V,VII
LFTAIP

MOTIVACIÓN 1

ART. 113
FRACC I LFTAIP

MOTIVACION 2

1791
261

1794 258

Av. Previa: HID/SC/02/0993/2014. Hoja Num:

- - - En [redacted]. - - -

1792
262
259

Av. Previa: HID/SC/02/0993/2014. ~~1795~~ Hoja Num:

--- **Razón**.- [redacted]. ---------- **Conste**. -

--- Así [redacted]. ---------- **Damos Fe**. ---

Se Cierra y Autoriza lo Actuado.

El Agente del Ministerio Público del Fuero Común

[redacted] de

[redacted]

[redacted]

[redacted]

SIN TEXTO

ART.110
FRACC. V,VII
LFTAIP
MOTIVACIÓN 1

ART. 113
FRACC I LFTAIP
MOTIVACION 2

1793
263
41
260
1796

GUERRERO

PROCURADURÍA GENERAL DE JUSTICIA DEL ESTADO DE GUERRERO

Sección: Agencia del Ministerio Publico del F.C.

Número: **PGJE/DGCAP/2970/2014.**

Av. Previa: **HID/SC/02/0993/2014.**

Asunto: **SE SOLICITA COPIA CERTIFICADA DE NOMBRAMIENTO E INFORME. (URGENTE CON DETENIDO)**

Acapulco, Gro., a 28 de Septiembre del 2014.

C. FE[redacted]ES [redacted]Z.
SECRETARIO DE SEGURIDAD PUBLICA Y PROTECCIÓN CIVIL DEL MUNICIPIO DE IGUALA, GUERRERO..
Chilpancingo, Gro.
Presente.

En cumplimiento al acuerdo ministerial dictado en esta fecha, dentro de la Averiguación [redacted].

Sin otro en particular aprovecho la ocasión para enviarle cordial saludo.

A T E N T A M E N T E .
"Sufragio Efectivo. No reelección"
El Agente del Ministerio Público del Fuero Común
[redacted]

ART.110
FRACC. V,VII
LFTAIP
MOTIVACIÓN 1

ART. 113
FRACC I LFTAIP
MOTIVACION 2

1794
264
261
1797

PROCURADURÍA GENERAL DE JUSTICIA DEL ESTADO DE GUERRERO

GUERRERO

Sección: Dirección General de Control de Averiguaciones Previas.

Número: **PGJE/DGCAP/2970/2014.**

Av. Previa: **HID/SC/02/0993/2014.**

Asunto: **SE SOLICITA COPIA CERTIFICADA DE NOMBRAMIENTO E INFORME. (URGENTE CON DETENIDO)**

Chilpancingo, Gro., a 28 de Septiembre del 2014.

[redacted]

SECRETARIO DE SEGURIDAD PUBLICA Y PROTECCIÓN CIVIL DEL MUNICIPIO DE IGUALA, GUERRERO..
Chilpancingo, Gro.
Presente.

[redacted]

Sin otro en particular aprovecho la ocasión para enviarle cordial saludo.

A T E N T A M E N T E .
"Sufragio Efectivo. No reelección"
El Agente del Ministerio Público del Fuero Común

[redacted]

ART.110
FRACC. V,VII
LFTAIP
MOTIVACIÓN 1

ART. 113
FRACC I LFTAIP
MOTIVACION 2

1795
265
262
1798

A.P HID/SC/02/0993/2014.

- - - EN [redacted]

- **H A C E C O N S T A R** -

[redacted]

- - - - - - - - - - - - - - - - - - - -

~~1796~~
266
263
~~1799~~

[redacted]

CAMA
VA

ENTE, 14.-

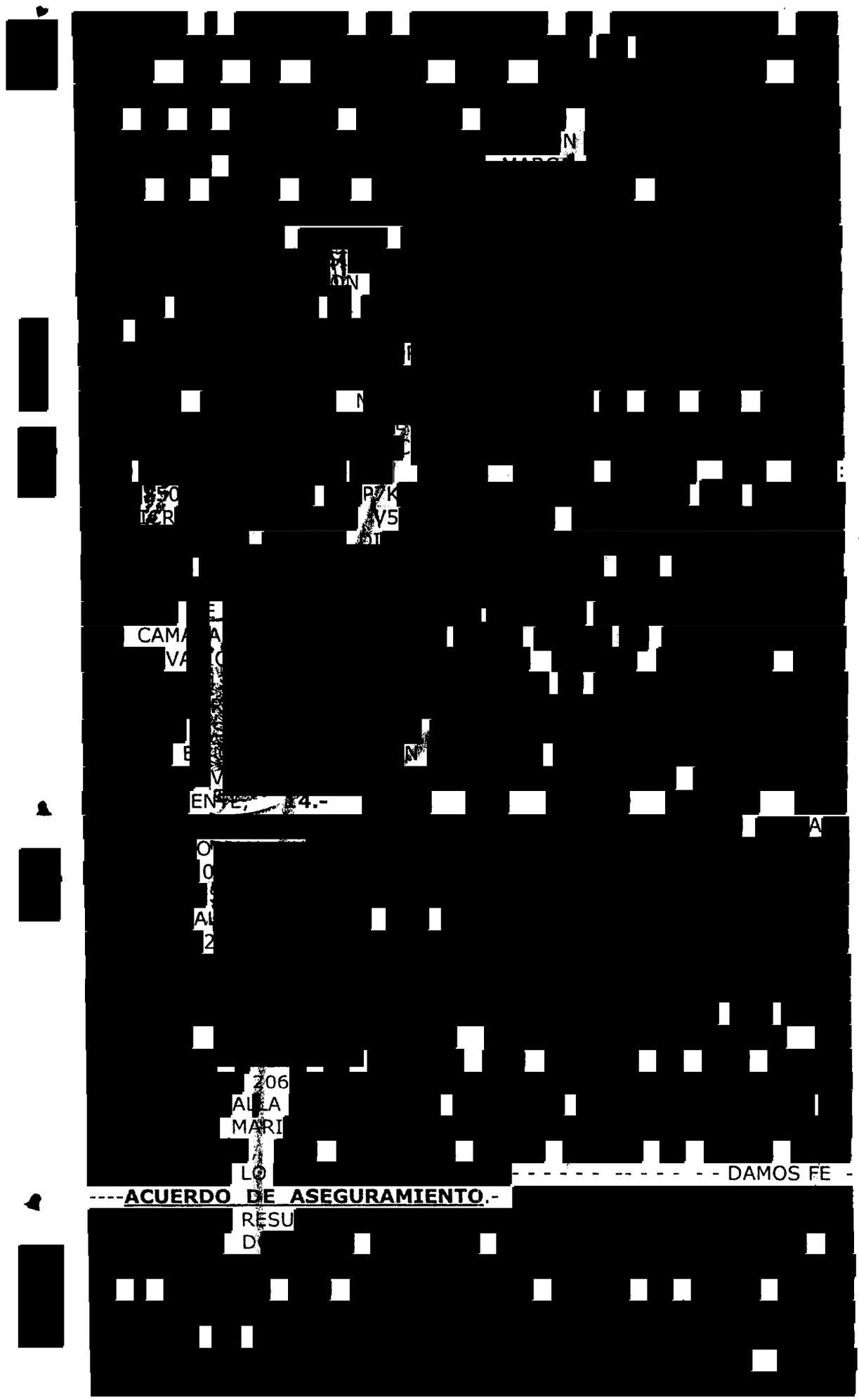

206
ALLA
MARI

LO - - - - - - - - - - - - - - DAMOS FE -

----**ACUERDO DE ASEGURAMIENTO**.-

RESU
D

ART.110
FRACC. V,VII
LFTAIP
MOTIVACIÓN 1

ART. 113
FRACC I LFTAIP
MOTIVACION 2

1797
267
264

1800

[redacted]

FU[redacted]DA

ACIÓ[redacted],

COSTAR[redacted]D

[redacted]

D[redacted]

[redacted]ZT[redacted]

[redacted]

A C U E R D A.

ÚNICO[redacted]

[redacted]

EL [redacted] COMÚN

[redacted]

TE[redacted]

[redacted]

ART.110
FRACC. V,VII
LFTAIP

MOTIVACIÓN 1

ART. 113
FRACC I LFTAIP

MOTIVACION 2

~~1798~~
~~268~~
~~1801~~ 265

HID/SC/02/0993/2014

--- En [redacted],----------

----------Hace Constar----------

-- [redacted] conste.-------

--- [redacted]

[redacted] conste.---

---Fe ministerial de dictamen en materia de Quimica forense [redacted]

[redacted]

---------- Damos te.-

[redacted]

[redacted]

[redacted]

S i n t e x t o

ART.110
FRACC. V,VII
LFTAIP
MOTIVACIÓN 1

ART. 113
FRACC I LFTAIP
MOTIVACION 2

1799
269

1802 266

PROCURADURÍA GENERAL
GUERRERO

DIRECCIÓN GENERAL DE SERVICIOS PERICIALES.
COORDINACIÓN REGIONAL DE ACAPULCO.

SECCIÓN: QUÍMICA FORENSE.

OFICIO NÚMERO: 2441.

EXPEDIENTE: HID/SC/02/0993/2014.

ASUNTO: SE RINDE DICTAMEN QUÍMICO.

ACAPULCO, GUERRERO. A 28 DE SEPTIEMBRE DEL 2014.

C. LIC. [redacted].
AGENTE DEL MINISTERIO PUBLICO DEL FUERO COMÚN
ADSCRITO A LA DIRECCIÓN GENERAL DE CONTROL DE AVERIGUACIONES PREVIAS.
P R E S E N T E.

[redacted]

DICTAMEN

[redacted]

PROBLEMA PLANTEADO

[redacted]

TÉCNICAS EMPLEADAS

I.- [redacted]

1.- [redacted]

[redacted]

ART.110
FRACC. V,VII
LFTAIP
MOTIVACIÓN 1

FRACC I LFTAIP
MOTIVACION 2

~~1800~~
~~270~~
267

~~1803~~

HID/SC/02/0993/2014.

RESULTADOS

[redacted]

CONS[redacted]

[redacted]

PEN
RO[redacted]ANDER

[redacted]

E
BV

[redacted]

SALGAD
ERITO QUI
ED PROF. G

[redacted] C. DIRECTOR GE[redacted] SERVICIOS PERICIALES. PARA SU CONOCIMIENTO.
C.C.P. C. AL MINUTARIO. CHILPANCINGO, GRO.

SERVICIOS PERICIALES
ACAPULCO, GUERRERO

ART.110
FRACC. V,VII
LFTAIP
MOTIVACIÓN 1

ART. 113
FRACC I LFTAIP
MOTIVACION 2

1801
271
1804
268

GUERRERO

PROCURADURÍA GENERAL

Distrito Judicial. Agencia. Av. Prev. o Expediente. Delito.	HIDALGO AVERIGUACIONES PREVIAS. HID/SC/02/0993/2014

CADENA DE CUSTODIA

[redacted]

CADENA DE CUSTODIA

DESCRIPCION DE INDICIOS Y/ O EVIDENCIAS

NUMERO DE EVIDENCIA	DESCRIPCIÓN DE LA EVIDENCIA	ORIGEN: (LUGAR DEL HECHO, PRESUNTA VICTIMA, PRESUNTO VICTIMARIO)	EXAMEN (ES) SOLICITADOS

[redacted]

Dia/mes/año	Hora	Firma	Dia/mes/año	Hora	Firma

ART.110
FRACC. V,VII
LFTAIP
MOTIVACIÓN 1

ART. 113
FRACC I LFTAIP
MOTIVACION 2

~~1802~~
~~272~~

~~1805~~ 269

[redacted]

HACE CONSTAR.-

Conste. -

[redacted]

Acuerda.-

[redacted]

Cumplase.-

[redacted]

- Damos Fe.-

[redacted]

HID/SC/02/0993/2014.

ART.110
FRACC. V,VII
LFTAIP
MOTIVACIÓN 1

ART. 113
FRACC I LFTAIP
MOTIVACION 2

1803
273
270

1806

PROCURADURÍA GENERAL DE JUSTICIA DEL ESTADO.
DIRECCIÓN GENERAL DE CONTROL DE AVS. PREVIAS,

AV. PREVIA NÚM. : HID/SC/02/0993/12014.

NUMERO DE OF. 2171.

ASUNTO: SE SOLICITA INFORME (URGENTE CON DETENIDO).

ACAPULCO,GRO, (28) VEINTIOCHO DIAS SEPTIEMBRE DEL 2014.

C. DIRECTOR GENERAL DE SERVICIOS PERICIALES.
CHILPANCINGO, GUERRERO.

[redacted]

El Age[redacted]n
Adscrito [redacted]Previas.

ART.110
FRACC. V,VII
LFTAIP
MOTIVACIÓN 1

ART. 113
FRACC I LFTAIP
MOTIVACION 2

1804
274

1807 271

HID/SC/02/993/2014

[redacted]

---HACE CONSTAR---

---QUE [redacted]

[redacted]----------CONSTE.----

---CONSTANCIA.- [redacted]

CONTIENE [redacted]

----------CONSTE----

---FE MINISTERIAL DE DICTAMEN DE NECROPSIA [redacted]

VIENEN DE [redacted]

LO CUAL [redacted]

---------- [redacted] MOS FE.-

[redacted]

TESTIGO DE ASISTENCIA

[redacted]

[redacted]

ART.110
FRACC. V,VII
LFTAIP
MOTIVACIÓN 1

ART. 113
FRACC I LFTAIP
MOTIVACION 2

1805
275
1808
272

SUBSECRETARIA DE REGULACIÓN, CONTROL Y FOMENTO SANITARIO,
SUBDIRECCIÓN ADMINISTRATIVA SANITARIA.
COORDINACIÓN ADMINISTRATIVA DE LOS SEMEFOS.
COORDINACION REGIONAL, ZONA NORTE, IGUALA GUERRERO.
SERVICIO MEDICO FORENSE.

SECRETARIA DE SALUD GUERRERO
COORDINACION

[redacted]

CARACTERISTICAS PARTICULARES:

[redacted]

PROCURADURIA GENERAL DE JUSTICIA DEL ESTADO
AGENCIA DEL MINISTERIO PUBLICO
DTO. JUDICIAL DE HIDALGO
IGUALA, GRO.

SEMEFO IGUALA GUERRERO

ART.110
FRACC. V,VII
LFTAIP
MOTIVACIÓN 1

ART. 113
FRACC I LFTAIP
MOTIVACION 2

273 1806
276
1809

SUBSECRETARIA DE REGULACIÓN, CONTROL Y FOMENTO SANITARIO,
SUBDIRECCIÓN ADMINISTRATIVA SANITARIA.
COORDINACIÓN ADMINISTRATIVA DE LOS SEMEFOS.
COORDINACION REGIONAL, ZONA NORTE, IGUALA GUERRERO.
SERVICIO MEDICO FORENSE.

SECRETARÍA DE SALUD GUERRERO

COORDINACIÓN
SEMEFO
IGUALA

[redacted]

ABIERTAS LAS GRANDES CAVIDADES:

[redacted]

SEMEFO IGUALA GUERRERO

ART.110
FRACC. V,VII
LFTAIP
MOTIVACIÓN 1

ART. 113
FRACC I LFTAIP
MOTIVACION 2

274 1807
277
1816

SUBSECRETARIA DE REGULACIÓN, CONTROL Y FOMENTO SANITARIO,
SUBDIRECCIÓN ADMINISTRATIVA SANITARIA.
COORDINACIÓN ADMINISTRATIVA DE LOS SEMEFOS.
COORDINACION REGIONAL, ZONA NORTE, IGUALA GUERRERO.
SERVICIO MEDICO FORENSE.

DICTAMEN DE NECROPSIA.
NOMBRE; VICTOR MANUEL LUGO ORTIZ
AV. PREVIA; HID/SC/02/0993/2014
SEMEFO IGUALA; 27 DE SEPTIEMBRE DE 2014

SECRETARIA DE SALUD GUERRERO
COORDINACION

[redacted]

EXTREMIDADES

[redacted]

GENITALES Y ANO

[redacted]

CONCLUCIONES:

[redacted]

CONSIDERAN COMO ANTE MORTEM.

[redacted]

SEMEFO IGUALA GUERRERO

[redacted]

ART.110
FRACC. V,VII
LFTAIP
MOTIVACIÓN 1

ART. 113
FRACC I LFTAIP
MOTIVACION 2

275 1808
278
1811

SUBSECRETARIA DE REGULACIÓN, CONTROL Y FOMENTO SANITARIO,
SUBDIRECCIÓN ADMINISTRATIVA SANITARIA.
COORDINACIÓN ADMINISTRATIVA DE LOS SEMEFOS.
COORDINACION REGIONAL, ZONA NORTE, IGUALA GUERRERO.
SERVICIO MEDICO FORENSE.

DICTAMEN DE NECROPSIA.
NOMBRE; VICTOR MANUEL LUGO ORTIZ
AV. PREVIA; HID/SC/02/0993/2014
SEMEFO IGUALA; 27 DE SEPTIEMBRE DE 2014

7.- LOS SIGNOS DE VENOPUNSION DESCRITOS EN APARTADO LESIONES AL EXTERIOR DEL PRESENTE DICTAMEN FUERON PRODUCTO DE SU TRATAMIENTO MEDICO Y NO ESTAN EN RELACION A LA CAUSA DE MUERTE.

8.- LA CARDIOMEGALEA Y LOS SIGNOS DE CIRROSIS HEPATICA SON ALTERACIONES QUE YA PRESENTABA VICTOR MANUEL LUGO ORTIZ ANTES DE SUFRIR LAS LESIONES ENLISTADAQS EN EL PRESENTE DICTAMEN Y NOESTAN EN RELACION A LA CAUSA DE MUERTE.

[redacted]

SEMEFO IGUALA GUERRERO

ART.110
FRACC. V,VII
LFTAIP
MOTIVACIÓN 1

ART. 113
FRACC I LFTAIP
MOTIVACION 2

1809
279
276

1812

Distrito Judicial.	HIDALGO
Unidad Administrativa	
Av. Prev. o Expediente.	HID/SC/02/0993/2014

B LA REPÚBLICA
los Humanos,
os a la Comunidad
ación

COORDINACIÓN
SEMEFO

CADENA DE CUSTODIA

[redacted]

CADENA DE CUSTODIA

[redacted]

PROCURADURIA GENERAL
DE JUSTICIA DEL ESTADO
AGENCIA DEL MINISTERIO PUBLICO

OBSERVACIONES

[redacted]

ENTREGA	RECIBE

ART.110
FRACC. V,VII
LFTAIP
MOTIVACIÓN 1

ART. 113
FRACC I LFTAIP
MOTIVACION 2

1810

1813

[redacted]

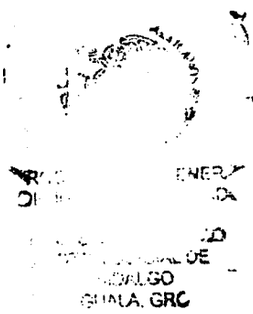

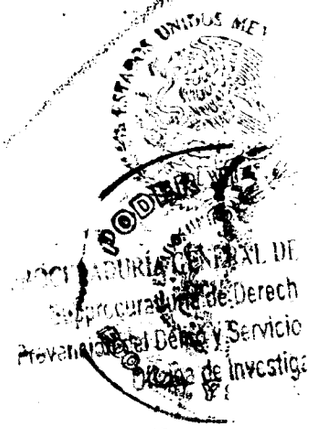

ART. 110
FRACC. V,VII
LFTAIP

MOTIVACIÓN 1

ART. 113
FRACC I LFTAIP

MOTIVACION 2

~~1811~~
~~280~~ 1
~~1814~~ 277
HID/SC/02/993/2014

- - - **ACUERDO DE ASEGURAMIENTO**.- [redacted]

[redacted]

- A C U E R D A . -

- - - - - **UNICO**.- SE DECRETA EL ASEGURAMIENTO DEL SOBRE DE PLASTICO EL CUAL CONTIENE EN [redacted]

- - - - - - - - - - - - - - - - - - - -

1512
~~291~~
~~1515~~ 278

HID/SC/02/993/2014

[redacted]

----------HACE CONSTAR----------

[redacted]

----------CONSTE.----

- - - CONSTANCIA [redacted]

----------CONSTE---

- - - FE MINISTERIAL DE DICTAMEN DE NECROPSIA. [redacted]

[redacted]

FE.-----

echos H... SE D...
...icios a l... SE...
...ligación.

PRIMERO
ALGO

HIDALGO
IGUALA, GRO

[redacted]

ART.110
FRACC. V,VII
LFTAIP
MOTIVACIÓN 1

ART. 113
FRACC I LFTAIP
MOTIVACION 2

1813
~~202~~
279

~~1816~~

SECRETARIA DE GUERRERO

SUBSECRETARIA DE REGULACIÓN, CONTROL Y FOMENTO SANITARIO,
SUBDIRECCIÓN ADMINISTRATIVA SANITARIA.
COORDINACIÓN ADMINISTRATIVA DE LOS SEMEFOS.
COORDINACION REGIONAL, ZONA NORTE, IGUALA GUERRERO.
SERVICIO MEDICO FORENSE.

GUERRERO

DICTAMEN DE NECROPSIA.
NOMBRE; FEMENINO. DESCONOCIDA.
HID/SC/02/0993/2014.
27 DE SEPTIEMBRE DEL 2014.

[redacted]

SEMEFO IGUALA GUERRERO, Carretera México – Acapulco, tramo iguala Chilpancingo. Km, 128 más 200.

ART.110
FRACC. V,VII
LFTAIP
MOTIVACIÓN 1

ART. 113
FRACC I LFTAIP
MOTIVACION 2

1814
~~283~~
1817
280

SECRETARIA DE SALUD GUERRERO

SUBSECRETARIA DE REGULACIÓN, CONTROL Y FOMENTO SANITARIO,
SUBDIRECCIÓN ADMINISTRATIVA SANITARIA.
COORDINACIÓN ADMINISTRATIVA DE LOS SEMEFOS.
COORDINACION REGIONAL, ZONA NORTE, IGUALA GUERRERO.
SERVICIO MEDICO FORENSE.

GUERRERO

DICTAMEN DE NECROPSIA.
NOMBRE; FEMENINO. DESCONOCIDA.
HID/SC/02/0993/2014.
27 DE SEPTIEMBRE DEL 2014.

[redacted]

32 31 30 29 28 27 26 25 | 24 23 22 21 20 19 18 17

DIAGRAMA NUMERICO O SISTEMA UNIVERSAL

[redacted]

LESIONES DENTARIAS.

[redacted]

ART.110
FRACC. V,VII
LFTAIP
MOTIVACIÓN 1

ART. 113
FRACC I LFTAIP
MOTIVACION 2

1815
~~1818~~ ~~289~~
281

SECRETARIA DE GUERRERO

SUBSECRETARIA DE REGULACIÓN, CONTROL Y FOMENTO SANITARIO,
SUBDIRECCIÓN ADMINISTRATIVA SANITARIA.
COORDINACIÓN ADMINISTRATIVA DE LOS SEMEFOS.
COORDINACION REGIONAL, ZONA NORTE, IGUALA GUERRERO.
SERVICIO MEDICO FORENSE.

GUERRERO

DICTAMEN DE NECROPSIA.
NOMBRE; FEMENINO. DESCONOCIDA.
HID/SC/02/0993/2014.
27 DE SEPTIEMBRE DEL 2014.

[redacted]

erior.

SEMEFO IGUALA GUERRERO, Carretera México – Acapulco, tramo iguala Chilpancingo. Km, 128 más 200.

ART.110
FRACC. V,VII
LFTAIP
MOTIVACIÓN 1

ART. 113
FRACC I LFTAIP
MOTIVACION 2

1516
~~1519~~ ~~285~~
282

SECRETARÍA DE GUERRERO

SUBSECRETARIA DE REGULACIÓN, CONTROL Y FOMENTO SANITARIO,
SUBDIRECCIÓN ADMINISTRATIVA SANITARIA.
COORDINACIÓN ADMINISTRATIVA DE LOS SEMEFOS.
COORDINACION REGIONAL, ZONA NORTE, IGUALA GUERRERO.
SERVICIO MEDICO FORENSE.

GUERRERO

DICTAMEN DE NECROPSIA.
NOMBRE; FEMENINO. DESCONOCIDA.
HID/SC/02/0993/2014.
27 DE SEPTIEMBRE DEL 2014.

ABIERTAS LAS GRANDES CAVIDADES: ----------

[redacted]

SEMEFO IGUALA GUERRERO, Carretera México – Acapulco, tramo iguala Chilpancingo. Km, 128 más 200.

ART.110
FRACC. V,VII
LFTAIP
MOTIVACIÓN 1

ART. 113
FRACC I LFTAIP
MOTIVACION 2

1817

~~1820~~ 286 283

SUBSECRETARIA DE REGULACIÓN, CONTROL Y FOMENTO SANITARIO,
SUBDIRECCIÓN ADMINISTRATIVA SANITARIA.
COORDINACIÓN ADMINISTRATIVA DE LOS SEMEFOS.
COORDINACION REGIONAL, ZONA NORTE, IGUALA GUERRERO.
SERVICIO MEDICO FORENSE.

GUERRERO

[redacted]

CONCLUCIONES: ----------

[redacted]

SEMEFO IGUALA GUERRERO, Carretera México – Acapulco, tramo iguala Chilpancingo. Km, 128 más 200.

ART.110
FRACC. V,VII
LFTAIP
MOTIVACIÓN 1

ART. 113
FRACC I LFTAIP
MOTIVACION 2

1818

~~1821~~ ~~287~~ 284

SECRETARÍA DE SALUD GUERRERO

SUBSECRETARIA DE REGULACIÓN, CONTROL Y FOMENTO SANITARIO,
SUBDIRECCIÓN ADMINISTRATIVA SANITARIA.
COORDINACIÓN ADMINISTRATIVA DE LOS SEMEFOS.
COORDINACIÓN REGIONAL, ZONA NORTE, IGUALA GUERRERO.
SERVICIO MEDICO FORENSE.

GUERRERO

DICTAMEN DE NECROPSIA.
NOMBRE; FEMENINO. DESCONOCIDA.
HID/SC/02/0993/2014.
27 DE SEPTIEMBRE DEL 2014.

IMÁGENES.



SEMEFO IGUALA GUERRERO, Carretera México – Acapulco, tramo Iguala Chilpancingo. Km, 128 más 200.

ART.110
FRACC. V,VII
LFTAIP
MOTIVACIÓN 1

ART. 113
FRACC I LFTAIP
MOTIVACION 2

1819

1822

289

285

SECRETARIA DE

SUBSECRETARIA DE REGULACIÓN, CONTROL Y FOMENTO SANITARIO,
SUBDIRECCIÓN ADMINISTRATIVA SANITARIA.
COORDINACIÓN ADMINISTRATIVA DE LOS SEMEFOS.
COORDINACION REGIONAL, ZONA NORTE, IGUALA GUERRERO.
SERVICIO MEDICO FORENSE.

GUERRERO

DICTAMEN DE NECROPSIA.
NOMBRE; FEMENINO. DESCONOCIDA.
HID/SC/02/0993/2014.
27 DE SEPTIEMBRE DEL 2014.

[redacted]

SEMEFO IGUALA GUERRERO, Carretera México – Acapulco, tramo iguala Chilpancingo. Km, 128 más 200.

ART.110
FRACC. V,VII
LFTAIP
MOTIVACIÓN 1

ART. 113
FRACC I LFTAIP
MOTIVACION 2

1822
~~289~~
1825
286

SECRETARIA DE SALUD GUERRERO

SUBSECRETARIA DE REGULACIÓN, CONTROL Y FOMENTO SANITARIO,
SUBDIRECCIÓN ADMINISTRATIVA SANITARIA.
COORDINACIÓN ADMINISTRATIVA DE LOS SEMEFOS.
COORDINACION REGIONAL, ZONA NORTE, IGUALA GUERRERO.
SERVICIO MEDICO FORENSE.

GUERRERO

[redacted]

SEMEFO IGUALA GUERRERO, Carretera México – Acapulco, tramo iguala Chilpancingo. Km, 128 más 200.

ART.110
FRACC. V,VII
LFTAIP
MOTIVACIÓN 1

ART. 113
FRACC I LFTAIP
MOTIVACION 2

1821

~~1824~~

290

287

SUBSECRETARIA DE REGULACIÓN, CONTROL Y FOMENTO SANITARIO,
SUBDIRECCIÓN ADMINISTRATIVA SANITARIA.
COORDINACIÓN ADMINISTRATIVA DE LOS SEMEFOS.
COORDINACION REGIONAL, ZONA NORTE, IGUALA GUERRERO.
SERVICIO MEDICO FORENSE.

GUERRERO

DICTAMEN DE NECROPSIA.
NOMBRE; FEMENINO. DESCONOCIDA.
HID/SC/02/0993/2014.
27 DE SEPTIEMBRE DEL 2014.

[redacted]

ART.110
FRACC. V,VII
LFTAIP

MOTIVACIÓN 1

ART. 113
FRACC I LFTAIP

MOTIVACION 2

1822
291
1825
289
HID/SC/02/993/2014

--- EN [redacted]

[redacted]ÚN. QUIEN ACTÚA CON TESTIGOS DE ASISTENCIA QUE AL

----------H A[redacted]

[redacted]

[redacted]

1826 ~~1826~~ ~~292~~ 289

SUBSECRETARIA DE REGULACIÓN, CONTROL Y FOMENTO SANITARIO,
SUBDIRECCIÓN ADMINISTRATIVA SANITARIA.
COORDINACIÓN ADMINISTRATIVA DE LOS SEMEFOS.
COORDINACION REGIONAL, ZONA NORTE, IGUALA GUERRERO.
SERVICIO MEDICO FORENSE.

GUERRERO

[redacted]

externa.

[redacted]

SEMEFO IGUALA GUERRERO, Carretera México – Acapulco, tramo Iguala Chilpancingo. Km, 128 más 200.

ART.110
FRACC. V,VII
LFTAIP
MOTIVACIÓN 1

ART. 113
FRACC I LFTAIP
MOTIVACION 2

1824

1827 293 290

SECRETARIA DE GUERRERO

SUBSECRETARIA DE REGULACIÓN, CONTROL Y FOMENTO SANITARIO,
SUBDIRECCIÓN ADMINISTRATIVA SANITARIA.
COORDINACIÓN ADMINISTRATIVA DE LOS SEMEFOS.
COORDINACION REGIONAL, ZONA NORTE, IGUALA GUERRERO.
SERVICIO MEDICO FORENSE.

GUERRERO

[redacted]

32 31 30 29 28 27 26 25 24 23 22 21 20 19 18 17

[redacted]

SEMEFO IGUALA GUERRERO, Carretera México – Acapulco, tramo Iguala Chilpancingo. Km, 128 más 200.

ART.110
FRACC. V,VII
LFTAIP
MOTIVACIÓN 1

ART. 113
FRACC I LFTAIP
MOTIVACION 2

182
294
1828
291

SUBSECRETARIA DE REGULACIÓN, CONTROL Y FOMENTO SANITARIO,
SUBDIRECCIÓN ADMINISTRATIVA SANITARIA.
COORDINACIÓN ADMINISTRATIVA DE LOS SEMEFOS.
COORDINACION REGIONAL, ZONA NORTE, IGUALA GUERRERO.
SERVICIO MEDICO FORENSE.

GUERRERO

[redacted]

SEMEFO IGUALA GUERRERO, Carretera México – Acapulco, tramo iguala Chilpancingo. Km, 128 más 200.

ART.110
FRACC. V,VII
LFTAIP
MOTIVACIÓN 1

ART. 113
FRACC I LFTAIP
MOTIVACION 2

1826
295
1829 292

SECRETARIA DE SALUD GUERRERO

SUBSECRETARIA DE REGULACIÓN, CONTROL Y FOMENTO SANITARIO,
SUBDIRECCIÓN ADMINISTRATIVA SANITARIA.
COORDINACIÓN ADMINISTRATIVA DE LOS SEMEFOS.
COORDINACION REGIONAL, ZONA NORTE, IGUALA GUERRERO.
SERVICIO MEDICO FORENSE.

GUERRERO

[redacted]

del

SEMEFO IGUALA GUERRERO, Carretera México – Acapulco, tramo iguala Chilpancingo. Km, 128 más 200.

ART.110
FRACC. V,VII
LFTAIP
MOTIVACIÓN 1

ART. 113
FRACC I LFTAIP
MOTIVACION 2

182
~~246~~
~~1896~~ 293

SECRETARIA DE GUERRERO

SUBSECRETARIA DE REGULACIÓN, CONTROL Y FOMENTO SANITARIO,
SUBDIRECCIÓN ADMINISTRATIVA SANITARIA.
COORDINACIÓN ADMINISTRATIVA DE LOS SEMEFOS.
COORDINACION REGIONAL, ZONA NORTE, IGUALA GUERRERO.
SERVICIO MEDICO FORENSE.

GUERRERO

[redacted]

[redacted]

[redacted]

SEMEFO IGUALA GUERRERO, Carretera México – Acapulco, tramo iguala Chilpancingo. Km, 128 más 200.

ART.110
FRACC. V,VII
LFTAIP
MOTIVACIÓN 1

ART. 113
FRACC I LFTAIP
MOTIVACION 2

182
297
294
1851

SUBSECRETARIA DE REGULACIÓN, CONTROL Y FOMENTO SANITARIO,
SUBDIRECCIÓN ADMINISTRATIVA SANITARIA.
COORDINACIÓN ADMINISTRATIVA DE LOS SEMEFOS.
COORDINACION REGIONAL, ZONA NORTE, IGUALA GUERRERO.
SERVICIO MEDICO FORENSE

GUERRERO

[redacted]

SEMEFO IGUALA GUERRERO, Carretera México – Acapulco, tramo iguala Chilpancingo. Km, 128 más 200.

ART.110
FRACC. V,VII
LFTAIP
MOTIVACIÓN 1

ART. 113
FRACC I LFTAIP
MOTIVACION 2

182
298
295
1852

SUBSECRETARIA DE REGULACIÓN, CONTROL Y FOMENTO SANITARIO,
SUBDIRECCIÓN ADMINISTRATIVA SANITARIA.
COORDINACIÓN ADMINISTRATIVA DE LOS SEMEFOS.
COORDINACION REGIONAL, ZONA NORTE, IGUALA GUERRERO.
SERVICIO MEDICO FORENSE.

GUERRERO

[redacted]

Lesiones al exterior.

[redacted]

SEMEFO IGUALA GUERRERO, Carretera México – Acapulco, tramo iguala Chilpancingo. Km, 128 más 200.

ART.110
FRACC. V,VII
LFTAIP
MOTIVACIÓN 1

ART. 113
FRACC I LFTAIP
MOTIVACION 2

1830
~~299~~
~~1833~~ 296

SUBSECRETARIA DE REGULACIÓN, CONTROL Y FOMENTO SANITARIO,
SUBDIRECCIÓN ADMINISTRATIVA SANITARIA.
COORDINACIÓN ADMINISTRATIVA DE LOS SEMEFOS.
COORDINACION REGIONAL, ZONA NORTE, IGUALA GUERRERO.
SERVICIO MEDICO FORENSE.

GUERRERO

DICTAMEN DE NECROPSIA.
NOMBRE; MASCULINO; D E S C O N O C I D O. (cuerpo número dos)
HID/SC/02/0893/2014

[redacted]

SEMEFO IGUALA GUERRERO, Carretera México – Acapulco, tramo iguala Chilpancingo. Km, 128 más 200.

PERITO DE DESTIC
ESTADO
RIMERO DE PRIMER
MATERIAL REAL DE
DICIAL DE HIDALGO
SECRETARI

ART.110
FRACC. V,VII
LFTAIP
MOTIVACIÓN 1

ART. 113
FRACC I LFTAIP
MOTIVACION 2

1831
300
1834
297

SUBSECRETARIA DE REGULACIÓN, CONTROL Y FOMENTO SANITARIO,
SUBDIRECCIÓN ADMINISTRATIVA SANITARIA.
COORDINACIÓN ADMINISTRATIVA DE LOS SEMEFOS.
COORDINACION REGIONAL, ZONA NORTE, IGUALA GUERRERO.
SERVICIO MEDICO FORENSE.

GUERRERO

[redacted]

Abiertas las grandes cavidades.

A RECIBIR
Humanos,
a la Comunidad
ión

[redacted]

ART.110
FRACC. V,VII
LFTAIP
MOTIVACIÓN 1

ART. 113
FRACC I LFTAIP
MOTIVACION 2

1832
~~301~~
~~1835~~
298

SECRETARIA DE

SUBSECRETARIA DE REGULACIÓN, CONTROL Y FOMENTO SANITARIO,
SUBDIRECCIÓN ADMINISTRATIVA SANITARIA.
COORDINACIÓN ADMINISTRATIVA DE LOS SEMEFOS.
COORDINACION REGIONAL, ZONA NORTE, IGUALA GUERRERO.
SERVICIO MEDICO FORENSE.

GUERRERO

[redacted]

RAL DE LA RIVE
Derechos Humanos

[redacted]

SEMEFO IGUALA GUERRERO, Carretera México – Acapulco, tramo iguala Chilpancingo. Km, 128 más 200.

ART.110
FRACC. V,VII
LFTAIP
MOTIVACIÓN 1

ART. 113
FRACC I LFTAIP
MOTIVACION 2

[redacted] QUIEN ACTÚA CON TESTIGOS DE [redacted] ONSTAR [redacted]

[redacted]

FECHA VE[redacted] D[redacted]
CONCLUYE[redacted]

[redacted]

[redacted]

1837
303
1837
300

SECRETARÍA DE GOBIERNO

SUBSECRETARIA DE REGULACIÓN, CONTROL Y FOMENTO SANITARIO,
SUBDIRECCIÓN ADMINISTRATIVA SANITARIA.
COORDINACIÓN ADMINISTRATIVA DE LOS SEMEFOS.
COORDINACION REGIONAL, ZONA NORTE, IGUALA GUERRERO.
SERVICIO MEDICO FORENSE.

GUERRERO

[redacted]

SEMEFO IGUALA GUERRERO, Carretera México – Acapulco, tramo iguala Chilpancingo. Km, 128 más 200.
semefoigualacoordinacion@hotmail.com /Linea Directa; 01 733 596 1197.

[redacted]

ART.110
FRACC. V,VII
LFTAIP
MOTIVACIÓN 1

ART. 113
FRACC I LFTAIP
MOTIVACION 2

1835
304
~~1838~~ 301

SUBSECRETARIA DE REGULACIÓN, CONTROL Y FOMENTO SANITARIO,
SUBDIRECCIÓN ADMINISTRATIVA SANITARIA.
COORDINACIÓN ADMINISTRATIVA DE LOS SEMEFOS.
COORDINACION REGIONAL, ZONA NORTE, IGUALA GUERRERO.
SERVICIO MEDICO FORENSE.

[redacted]

ODONTOGRAMA

Completo sin la presencia de
Características macroscópicas
Traumáticas o patológicas.

[redacted]

ART.110
FRACC. V,VII
LFTAIP
MOTIVACIÓN 1

ART. 113
FRACC I LFTAIP
MOTIVACION 2

1837
305
~~1837~~
302

SUBSECRETARIA DE REGULACIÓN, CONTROL Y FOMENTO SANITARIO,
SUBDIRECCIÓN ADMINISTRATIVA SANITARIA.
COORDINACIÓN ADMINISTRATIVA DE LOS SEMEFOS.
COORDINACION REGIONAL, ZONA NORTE, IGUALA GUERRERO.
SERVICIO MEDICO FORENSE.

GUERRERO

[redacted]

SEMEFO IGUALA GUERRERO, Carretera México – Acapulco, tramo iguala Chilpancingo. Km, 128 más 200.
[redacted] /Línea Directa; 01 733 596 1197.

ART.110
FRACC. V,VII
LFTAIP
MOTIVACIÓN 1

ART. 113
FRACC I LFTAIP
MOTIVACION 2

1857
306
184C 303

SUBSECRETARIA DE REGULACIÓN, CONTROL Y FOMENTO SANITARIO,
SUBDIRECCIÓN ADMINISTRATIVA SANITARIA.
COORDINACIÓN ADMINISTRATIVA DE LOS SEMEFOS.
COORDINACION REGIONAL, ZONA NORTE, IGUALA GUERRERO.
SERVICIO MEDICO FORENSE.

[redacted]

27 DE SEPTIEMBRE DE: 2014.

[redacted]

CONCLUSIONES

[redacted]

SEMEFO IGUALA GUERRERO, Carretera México – Acapulco, tramo iguala Chilpancingo. Km, 128 más 200.
[redacted] /Linea Directa; 01 733 596 1197.

ART.110
FRACC. V,VII
LFTAIP
MOTIVACIÓN 1

ART. 113
FRACC I LFTAIP
MOTIVACION 2

183
207
304

1841

SUBSECRETARIA DE REGULACIÓN, CONTROL Y FOMENTO SANITARIO,
SUBDIRECCIÓN ADMINISTRATIVA SANITARIA.
COORDINACIÓN ADMINISTRATIVA DE LOS SEMEFOS.
COORDINACION REGIONAL, ZONA NORTE, IGUALA GUERRERO.
SERVICIO MEDICO FORENSE.

[redacted]

[redacted]

SEMEFO IGUALA GUERRERO, Carretera México – Acapulco, tramo iguala Chilpancingo. Km, 128 más 200.
semefoigualacoordinacion@hotmail.com /Línea Directa; 01 733 596 1197.

ART.110
FRACC. V,VII
LFTAIP
MOTIVACIÓN 1

ART. 113
FRACC I LFTAIP
MOTIVACION 2

1830
308
1842
305

SECRETARÍA DE SALUD GUERRERO

SUBSECRETARIA DE REGULACIÓN, CONTROL Y FOMENTO SANITARIO,
SUBDIRECCIÓN ADMINISTRATIVA SANITARIA.
COORDINACIÓN ADMINISTRATIVA DE LOS SEMEFOS.
COORDINACION REGIONAL, ZONA NORTE, IGUALA GUERRERO.
SERVICIO MEDICO FORENSE.

GUERRERO

[redacted]

IMÁGENES.
Identificación.

[redacted]

ART.110
FRACC. V,VII
LFTAIP
MOTIVACIÓN 1

ART. 113
FRACC I LFTAIP
MOTIVACION 2

1840
309
1843
306

SUBSECRETARIA DE REGULACIÓN, CONTROL Y FOMENTO SANITARIO,
SUBDIRECCIÓN ADMINISTRATIVA SANITARIA.
COORDINACIÓN ADMINISTRATIVA DE LOS SEMEFOS.
COORDINACION REGIONAL, ZONA NORTE, IGUALA GUERRERO.
SERVICIO MEDICO FORENSE.

GUERRERO

[redacted]

Identificación de lesión en región malar derecha borde inferior y ligera equimosis violácea orbicular derecha."

[redacted]

[redacted]

[redacted]

ART.110
FRACC. V,VII
LFTAIP
MOTIVACIÓN 1

ART. 113
FRACC I LFTAIP
MOTIVACION 2

1841
310
1844
307

SUBSECRETARIA DE REGULACIÓN, CONTROL Y FOMENTO SANITARIO,
SUBDIRECCIÓN ADMINISTRATIVA SANITARIA.
COORDINACIÓN ADMINISTRATIVA DE LOS SEMEFOS.
COORDINACION REGIONAL, ZONA NORTE, IGUALA GUERRERO.
SERVICIO MEDICO FORENSE.

[redacted]

Lesiones al exterior, tórax izquierdo, dorso de la mano derecha, rodilla izquierda.

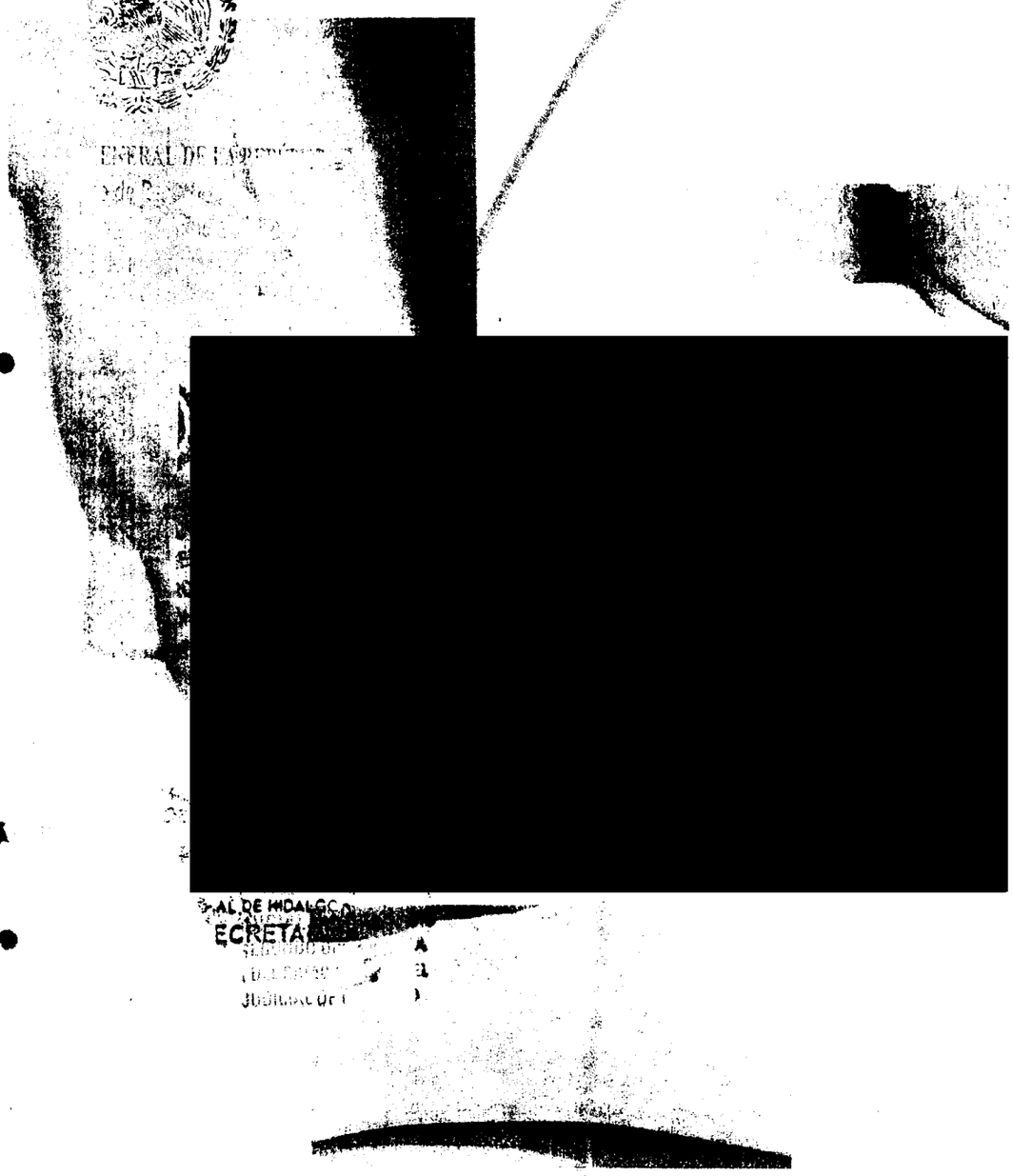

[redacted]

ART.110
FRACC. V,VII
LFTAIP
MOTIVACIÓN 1

ART. 113
FRACC I LFTAIP
MOTIVACION 2

1847
311
~~1849~~
308

SUBSECRETARIA DE REGULACIÓN, CONTROL Y FOMENTO SANITARIO,
SUBDIRECCIÓN ADMINISTRATIVA SANITARIA.
COORDINACIÓN ADMINISTRATIVA DE LOS SEMEFOS.
COORDINACION REGIONAL, ZONA NORTE, IGUALA GUERRERO.
SERVICIO MEDICO FORENSE.

[redacted]

Dirección del proyectil.

[redacted]

[redacted]

SEMEFO IGUALA GUERRERO, Carretera México – Acapulco, tramo iguala Chilpancingo. Km, 128 más 200.
semefoigualacoordinacion@hotmail.com /Línea Directa; 01 733 596 1197.

ART.110
FRACC. V,VII
LFTAIP
MOTIVACIÓN 1

ART. 113
FRACC I LFTAIP
MOTIVACION 2

184
312
309

SUBSECRETARIA DE REGULACIÓN, CONTROL Y FOMENTO SANITARIO,
SUBDIRECCIÓN ADMINISTRATIVA SANITARIA.
COORDINACIÓN ADMINISTRATIVA DE LOS SEMEFOS.
COORDINACION REGIONAL, ZONA NORTE, IGUALA GUERRERO.
SERVICIO MEDICO FORENSE.

GUERRERO

[redacted]

Abiertas las grandes cavidades.

[redacted]

[redacted]

ART.110
FRACC. V,VII
LFTAIP
MOTIVACIÓN 1

ART. 113
FRACC I LFTAIP
MOTIVACION 2

1844
313
~~1847~~ 310

HID/SC/02/993/2014

- - - EN [redacted]

- - - -

1845
314

~~1845~~ 311

SUBSECRETARIA DE REGULACIÓN, CONTROL Y FOMENTO SANITARIO,
SUBDIRECCIÓN ADMINISTRATIVA SANITARIA.
COORDINACIÓN ADMINISTRATIVA DE LOS SEMEFOS.
COORDINACION REGIONAL, ZONA NORTE, IGUALA GUERRERO.
SERVICIO MEDICO FORENSE.

GUERRERO

[redacted]

[redacted]

[redacted]

1846
315
1849
312

SUBSECRETARIA DE REGULACIÓN, CONTROL Y FOMENTO SANITARIO,
SUBDIRECCIÓN ADMINISTRATIVA SANITARIA.
COORDINACIÓN ADMINISTRATIVA DE LOS SEMEFOS.
COORDINACION REGIONAL, ZONA NORTE, IGUALA GUERRERO.
SERVICIO MEDICO FORENSE.

GUERRERO

[redacted]

ODONTOGRAMA

Completa sin la presencia de
Caracteristicas Macroscópicas
Traumáticas o patológicas

Derecho Izquierda

[redacted]

FISCALÍA GENERAL DE LA REPÚBLICA
Unidad de Derechos Humanos,
Víctimas y Servicios a la Comu...
...de Investigación

32 31 30 29 28 27 26 25 | 24 23 22 21 20 19 18 17

DIAGRAMA NUMÉRICO O SISTEMA UNIVERSAL

[redacted]

SEMEFO IGUALA GUERRERO, Carretera México – Acapulco, tramo iguala Chilpancingo. Km, 128 más 200.

ART.110
FRACC. V,VII
LFTAIP
MOTIVACIÓN 1

ART. 113
FRACC I LFTAIP
MOTIVACION 2

1847
316
~~1800~~
313

SUBSECRETARIA DE REGULACIÓN, CONTROL Y FOMENTO SANITARIO,
SUBDIRECCIÓN ADMINISTRATIVA SANITARIA.
COORDINACIÓN ADMINISTRATIVA DE LOS SEMEFOS.
COORDINACION REGIONAL, ZONA NORTE, IGUALA GUERRERO.
SERVICIO MEDICO FORENSE.

GUERRERO

[redacted]

5.- [redacted]

SEMEFO IGUALA GUERRERO, Carretera México – Acapulco, tramo iguala Chilpancingo. Km, 128 más 200.

[redacted]

ART.110
FRACC. V,VII
LFTAIP
MOTIVACIÓN 1

ART. 113
FRACC I LFTAIP
MOTIVACION 2

1848
317
1851
314

SUBSECRETARIA DE REGULACIÓN, CONTROL Y FOMENTO SANITARIO,
SUBDIRECCIÓN ADMINISTRATIVA SANITARIA.
COORDINACIÓN ADMINISTRATIVA DE LOS SEMEFOS.
COORDINACION REGIONAL, ZONA NORTE, IGUALA GUERRERO.
SERVICIO MEDICO FORENSE.

GUERRERO

[redacted]

traumáticas o patológicas, ambos pulmones [redacted] con zonas

[redacted]

SEMEFO IGUALA GUERRERO, Carretera México – Acapulco, tramo iguala Chilpancingo. Km, 128 más 200.

ART.110
FRACC. V,VII
LFTAIP
MOTIVACIÓN 1

ART. 113
FRACC I LFTAIP
MOTIVACION 2

1849
348
315

1852

SECRETARIA DE SALUD GUERRERO

SUBSECRETARIA DE REGULACIÓN, CONTROL Y FOMENTO SANITARIO,
SUBDIRECCIÓN ADMINISTRATIVA SANITARIA.
COORDINACIÓN ADMINISTRATIVA DE LOS SEMEFOS.
COORDINACION REGIONAL, ZONA NORTE, IGUALA GUERRERO.
SERVICIO MEDICO FORENSE.

GUERRERO

[redacted]

SEMEFO IGUALA GUERRERO, Carretera México – Acapulco, tramo iguala Chilpancingo. Km, 128 más 200.

ART.110
FRACC. V,VII
LFTAIP
MOTIVACIÓN 1

ART. 113
FRACC I LFTAIP
MOTIVACION 2

1850

316 349

1855

SUBSECRETARIA DE REGULACIÓN, CONTROL Y FOMENTO SANITARIO,
SUBDIRECCIÓN ADMINISTRATIVA SANITARIA.
COORDINACIÓN ADMINISTRATIVA DE LOS SEMEFOS.
COORDINACION REGIONAL, ZONA NORTE, IGUALA GUERRERO.
SERVICIO MEDICO FORENSE.

GUERRERO

[redacted]

[redacted]

[redacted]

SEMEFO IGUALA GUERRERO, Carretera México – Acapulco, tramo iguala Chilpancingo. Km, 128 más 200.

ART.110
FRACC. V,VII
LFTAIP

MOTIVACIÓN 1

ART. 113
FRACC I LFTAIP

MOTIVACION 2

1851
320
317

1854

SECRETARIA DE SALUD GUERRERO

SUBSECRETARIA DE REGULACIÓN, CONTROL Y FOMENTO SANITARIO,
SUBDIRECCIÓN ADMINISTRATIVA SANITARIA.
COORDINACIÓN ADMINISTRATIVA DE LOS SEMEFOS.
COORDINACION REGIONAL, ZONA NORTE, IGUALA GUERRERO.
SERVICIO MEDICO FORENSE.

GUERRERO

[redacted]

[redacted]

SEMEFO IGUALA GUERRERO, Carretera México – Acapulco, tramo iguala Chilpancingo. Km, 128 más 200.

ART.110
FRACC. V,VII
LFTAIP
MOTIVACIÓN 1

ART. 113
FRACC I LFTAIP
MOTIVACION 2

1852

318 ~~321~~

~~1855~~

SUBSECRETARIA DE REGULACIÓN, CONTROL Y FOMENTO SANITARIO,
SUBDIRECCIÓN ADMINISTRATIVA SANITARIA.
COORDINACIÓN ADMINISTRATIVA DE LOS SEMEFOS.
COORDINACION REGIONAL, ZONA NORTE, IGUALA GUERRERO.
SERVICIO MEDICO FORENSE.

GUERRERO

[redacted]

[redacted]

SEMEFO IGUALA GUERRERO, Carretera México – Acapulco, tramo iguala Chilpancingo. Km, 128 más 200.

ART.110
FRACC. V,VII
LFTAIP
MOTIVACIÓN 1

ART. 113
FRACC I LFTAIP
MOTIVACION 2

1855
319
322
1856

SECRETARIA DE GOBIERNO

SUBSECRETARIA DE REGULACIÓN, CONTROL Y FOMENTO SANITARIO.
SUBDIRECCIÓN ADMINISTRATIVA SANITARIA.
COORDINACIÓN ADMINISTRATIVA DE LOS SEMEFOS.
COORDINACION REGIONAL, ZONA NORTE, IGUALA GUERRERO.
SERVICIO MEDICO FORENSE.

GUERRERO

[redacted]

[redacted]

SEMEFO IGUALA GUERRERO, Carretera México – Acapulco, tramo iguala Chilpancingo. Km, 128 más 200.

ART.110
FRACC. V,VII
LFTAIP
MOTIVACIÓN 1

ART. 113
FRACC I LFTAIP
MOTIVACION 2

320 323

SECRETARÍA DE SALUD GUERRERO

SUBSECRETARIA DE REGULACIÓN, CONTROL Y FOMENTO SANITARIO,
SUBDIRECCIÓN ADMINISTRATIVA SANITARIA.
COORDINACIÓN ADMINISTRATIVA DE LOS SEMEFOS.
COORDINACION REGIONAL, ZONA NORTE, IGUALA GUERRERO.
SERVICIO MEDICO FORENSE.

GUERRERO

[redacted]

[redacted]

[redacted]

SEMEFO IGUALA GUERRERO, Carretera México – Acapulco, tramo iguala Chilpancingo. Km, 128 más 200.

ART.110
FRACC. V,VII
LFTAIP
MOTIVACIÓN 1

ART. 113
FRACC I LFTAIP
MOTIVACION 2

1855
321 324
1858

HID/SC/02/993/2014

[redacted]

CONSTE

FE MINISTERIAL DE OFICIO NUMERO [redacted]

[redacted]

DAMOS FE

DAMOS FE.-

EL (LA) AC[redacted]OMÚN

[redacted]

ART.110
FRACC. V,VII
LFTAIP

MOTIVACIÓN 1

ART. 113
FRACC I LFTAIP

MOTIVACION 2

322 1856
325

1859

PROCURADURÍA GENERAL DE JUSTICIA DEL ESTADO
COORDINACIÓN DE SERVICIOS PERICIALES
SECCIÓN: QUÍMICA FORENSE
NUMERO PROGRESIVO: 629/2014
AV.PREVIA HID/SC/02/0993/2014

ASUNTO: SE RINDE INFORME.

IGUALA, GRO., 27 DE SEPTIEMBRE DEL 2014.

[redacted]

ART.110
FRACC. V,VII
LFTAIP
MOTIVACIÓN 1

ART. 113
FRACC I LFTAIP
MOTIVACION 2

323

1857 326

Distrito Judicial.	ALDAMA
Unidad Administrativa	COORDINACION DE SERVICIOS PERICIALES ZONA NORTE
Av. Prev. o Expediente.	HID/SC/02/0993/2014.

[redacted]

CADENA DE CUSTODIA

DESCRIPCIÓN DE INDICIOS Y/ O EVIDENCIAS

[redacted]

ENTREGA | RECIBE

[redacted]

ART.110
FRACC. V,VII
LFTAIP
MOTIVACIÓN 1

ART. 113
FRACC I LFTAIP
MOTIVACION 2

1858

ESLABONES DE LA CADENA DE CUSTODIA

ENTREGA	RECIBE
[redacted]	

ENTREGA	RECIBE
[redacted]	

ART.110
FRACC. V,VII
LFTAIP

MOTIVACIÓN 1

ART. 113
FRACC I LFTAIP

MOTIVACION 2

324 1859
327
1662

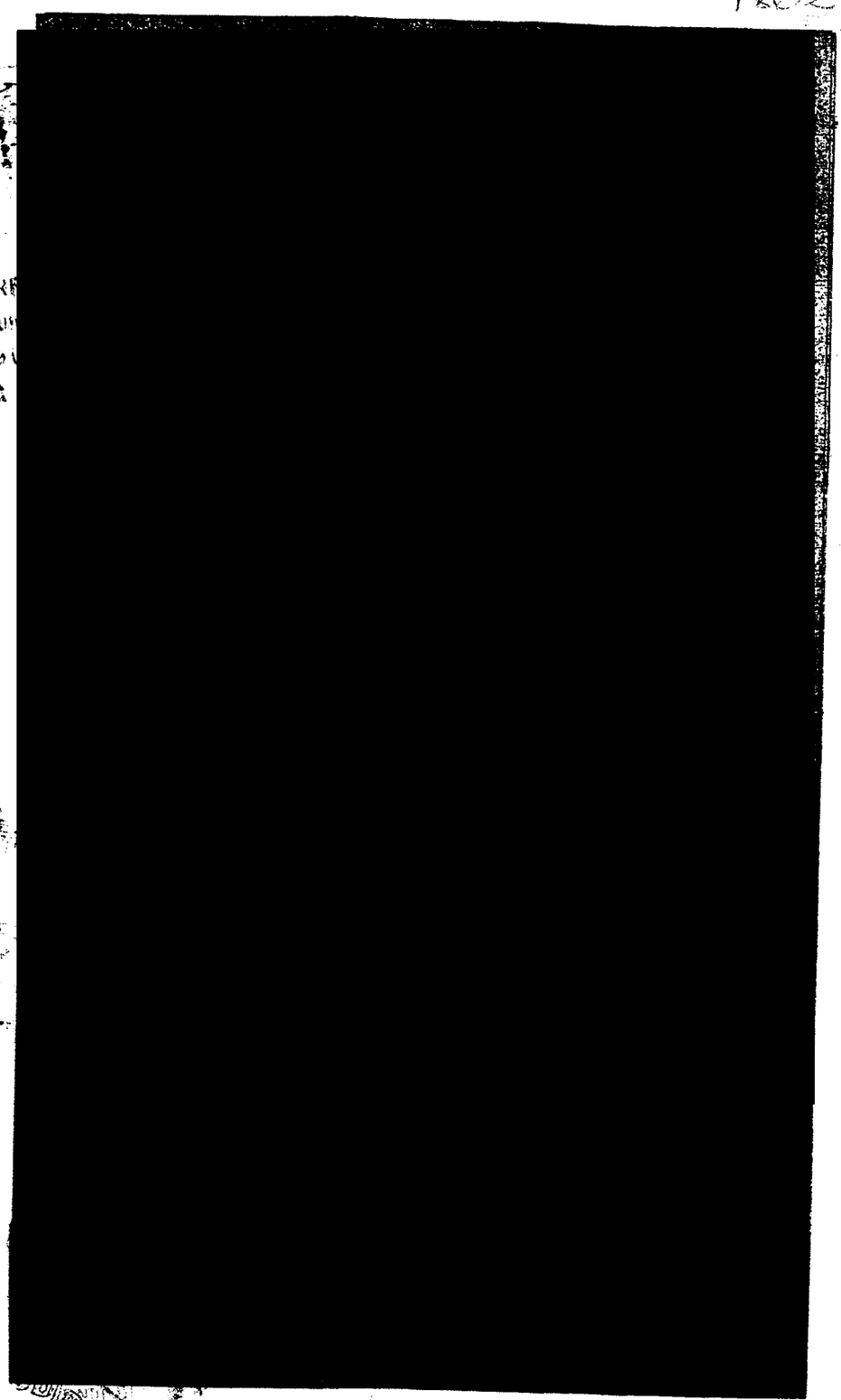

DE JURISDICCION

DE PRIMERA
A PENAL DE
E HIDALGO
RETA

ART.110
FRACC. V,VII
LFTAIP
MOTIVACIÓN 1

ART. 113
FRACC I LFTAIP
MOTIVACION 2

325 1960
328

1863

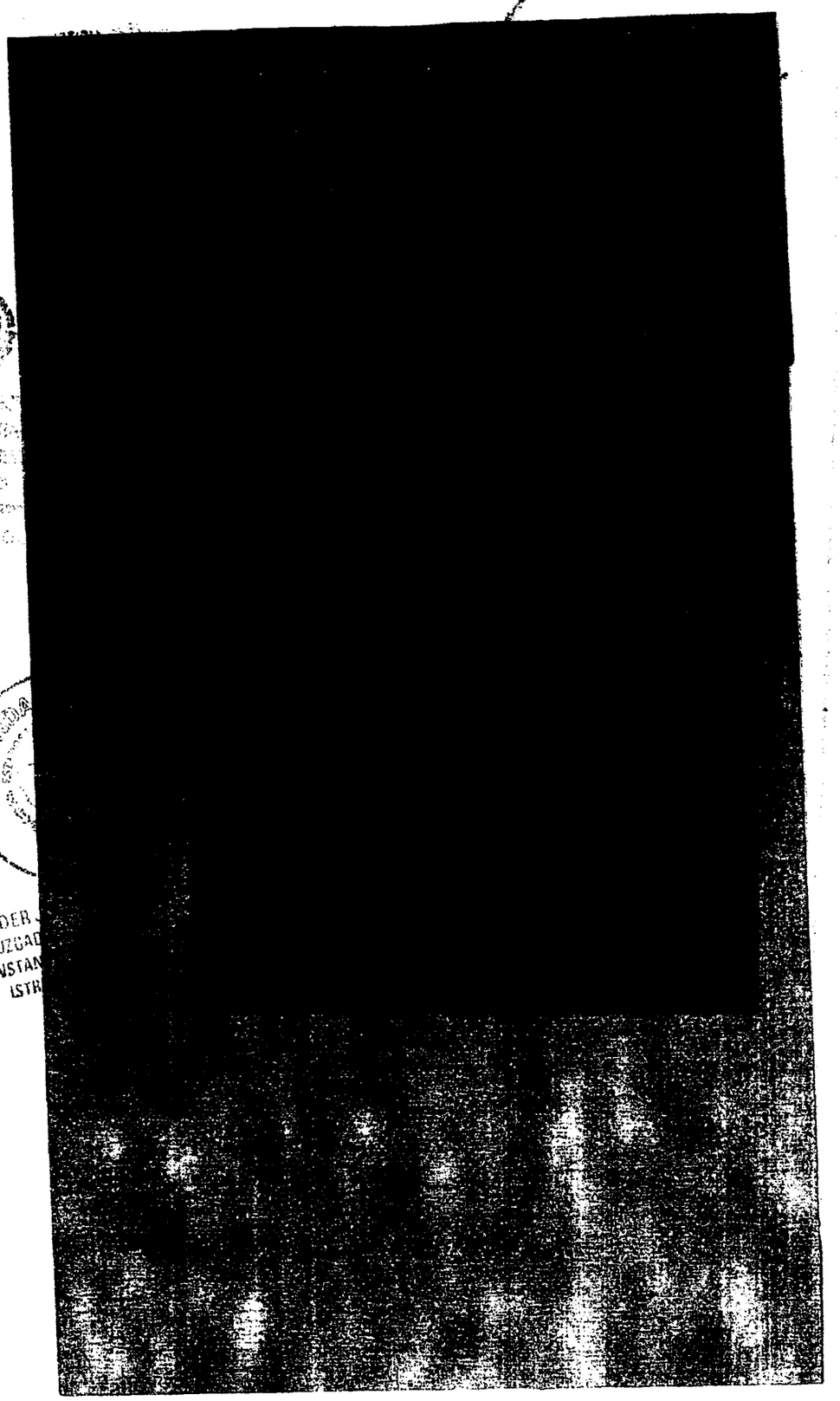

ART.110
FRACC. V,VII
LFTAIP

MOTIVACIÓN 1

ART. 113
FRACC I LFTAIP

MOTIVACION 2

326 186/329

1864

HID/SC/02/993/2014

- - - ACUERDO DE ASEGURAMIENTO.-

[redacted]

EL AGE [redacted] IÚN

[redacted]

ART.110
FRACC. V,VII
LFTAIP
MOTIVACIÓN 1

ART. 113
FRACC I LFTAIP
MOTIVACION 2

HID/SC/02/0993/2014

[redacted]

[redacted] estado, quien actúa con testigos de asistencia que al final firman

----------Hace Constar.----------

[redacted] conste

Constancia.- [redacted]

[redacted] de [redacted] conste.

----------Se cierra y autoriza lo actuado.------ damos fe.--

El Agente del Ministerio Público del Fuero Común

[redacted]

[redacted]

[redacted]

ART.110
FRACC. V,VII
LFTAIP
MOTIVACIÓN 1

ART. 113
FRACC I LFTAIP
MOTIVACION 2

328 1863 331

~~1866~~

HID/SC/02/0993/2014

- - - EN [redacted]

[redacted]

----------HACE CONSTAR----------

- - - - [redacted] ----------CONSTE.-----

- - - ACUERDO MINISTERIAL [redacted] PERITO EN [redacted]

[redacted] IGENCIAS [redacted]

[redacted] A [redacted]

[redacted] DE [redacted]

[redacted]

----------ACUERDA----------

- - - UNICO: [redacted]

[redacted]

----------CÚMPLASE.----

- - - RAZÓN: [redacted]

[redacted]

----------SE QUEDA Y AUTORIZA LO ACTUADO: ----------DAMOS FE.----

EL AG[redacted]
(SECT[redacted]

[redacted]

TESTIGO DE ASISTENCIA

[redacted]

ART. 110
FRACC. V,VII
LFTAIP
MOTIVACIÓN 1

ART. 113
FRACC I LFTAIP
MOTIVACION 2

329 1864 332

1867

HID/SC/02/0993/2014

PROCURADURÍA GENERAL DE JUSTICIA DEL ESTADO
AGENCIA DEL MINISTERIO PÚBLICO DEL FUERO COMÚN
(SECTOR CENTRAL) DEL DISTRITO JUDICIAL DE HIDALGO.
AVER. PREVIA NUMERO; **HID/SC/02/0993/2014**
OFICIO NUMERO; **7316.**
ASUNTO: **SE SOLICITA PERITO EN MATERIA DE GENETICA FORENSE**

IGUALA DE LA INDEPENDENCIA, GUERRERO, (29) VEINTINUEVE DEL MES DE SEPTIEMBRE DEL DOS MIL CATORCE;

"2014, Año de Octavio Paz"

URGENTE CON DETENIDO

C. DIRECTOR GENERAL DE SERVICIOS PERICIALES
CHILPANCINGO, GRO.
P R E S E N T E.

[redacted]

EL (LA) AG[redacted]OMÚN
(SECTO[redacted]GO

[redacted]

ART.110
FRACC. V,VII
LFTAIP
MOTIVACIÓN 1

ART. 113
FRACC I LFTAIP
MOTIVACION 2

330 1865
333
1868

HID/SC/02/0993/2014

[redacted]

HACE CONSTAR

[redacted] CONSTE.

CONSTANCIA [redacted]

[redacted] CONSTE

FE MINISTERIAL DE INFORME. [redacted]

[redacted]

[redacted] DAMOS FE.-

EL (LA) A[redacted]

[redacted]

TESTIGO DE ASISTENCIA

[redacted]

[redacted]

ART.110
FRACC. V,VII
LFTAIP
MOTIVACIÓN 1

ART. 113
FRACC I LFTAIP
MOTIVACION 2

331 1866
334

1869

PROCURADURÍA GENERAL DE JUSTICIA DEL ESTADO
COORDINACIÓN DE SERVICIOS PERICIALES
SECCIÓN: QUÍMICA FORENSE
NUMERO PROGRESIVO:623/2014
AV.PREVIA: HID/SC/02/0993/2014

ASUNTO: SE RINDE INFORME.

IGUALA, GRO., 28 DE SEPTIEMBRE DEL 2014.

C. LIC [redacted]
AGENTE AUX. DEL M. P. DEL F. C.
DEL DISTRITO JUDICIAL DE HIDALGO.
PRESENTE.

[redacted]

POR MEDIO DEL PRESENTE REMITO A USTED LO SIGUIENTE:

ART.110
FRACC. V,VII
LFTAIP
MOTIVACIÓN 1

ART. 113
FRACC I LFTAIP
MOTIVACION 2

332 1867
335

1870

[redacted]

LA REPÚBLICA
OS HUMANOS
S A LA CONSTITUCIÓN
ACIÓN.

LO QUE COMUNICO A USTED PARA LOS FINES LEGALES A QUE HAYA LUGAR.

[redacted]

Q.E.P.D.

C.c.p. al C. Director Gene[redacted]hilpancingo, Gro.
C.c.p. El Archivo.

FISCALÍA GENERAL
DEL ESTADO
AGENCIA DEL
MINISTERIO PUBLICO
DEL FUERO COMÚN
DISTRITO JUDICIAL DE
ALLENDE, HIDALGO
CHILPANCINGO, GRO.

ART.110
FRACC. V,VII
LFTAIP
MOTIVACIÓN 1

ART. 113
FRACC I LFTAIP
MOTIVACION 2

333 1868 336

Distrito Judicial.	HIDALGO
Unidad Administrativa	COORDINACION DE SERVICIOS PERICIALES ZONA NORTE
Av. Prev. o Expediente.	HID/SC/02/0993/2014. 1871

PROCURADURÍA GENERAL
GUERRERO

CADENA DE CUSTODIA

[redacted]

CADENA DE CUSTODIA

DESCRIPCION DE INDICIOS Y/ O EVIDENCIAS

NUMERO DE EVIDENCIA	DESCRIPCIÓN DE LA EVIDENCIA*	ORIGEN: (LUGAR DEL HECHO, PRESUNTA VICTIMA, PRESUNTO VICTIMARIO)	EXAMEN (ES) SOLICITADOS
[redacted]			

O B S E R V A C I O N E S

CONDICIONES COMO SE ENTREGAN LOS INDICIOS Y/ O EVIDENCIAS.

EMBALADAS Y ETIQUETAS EN EL INTERIOR DE UNA BOLSA DE PAPEL.

CONDICIONES COMO SE RECIBEN LOS INDICIOS Y/ O EVIDENCIAS.

ENTREGA	RECIBE
[redacted]	

PROCURADURIA GENERAL DE JUSTICIA DEL ESTADO AGENCIA DEL MINISTERIO PÚBLICO DTO. JUDICIAL DE HIDALGO GRO.

ART.110 FRACC. V,VII LFTAIP
MOTIVACIÓN 1

ART. 113 FRACC I LFTAIP
MOTIVACION 2

ESLABONES DE LA CADENA DE CUSTODIA

ENTREGA	RECIBE
[redacted]	

ART.110
FRACC. V,VII
LFTAIP

MOTIVACIÓN 1

ART. 113
FRACC I LFTAIP

MOTIVACION 2

334 ~~1869~~
1870 ~~337~~

~~1873~~

[redacted]

MIDEN
SUSTENTACION DE

DE PRIMERA
IA PENAL DEL DE
ESTADO DE HIDALGO

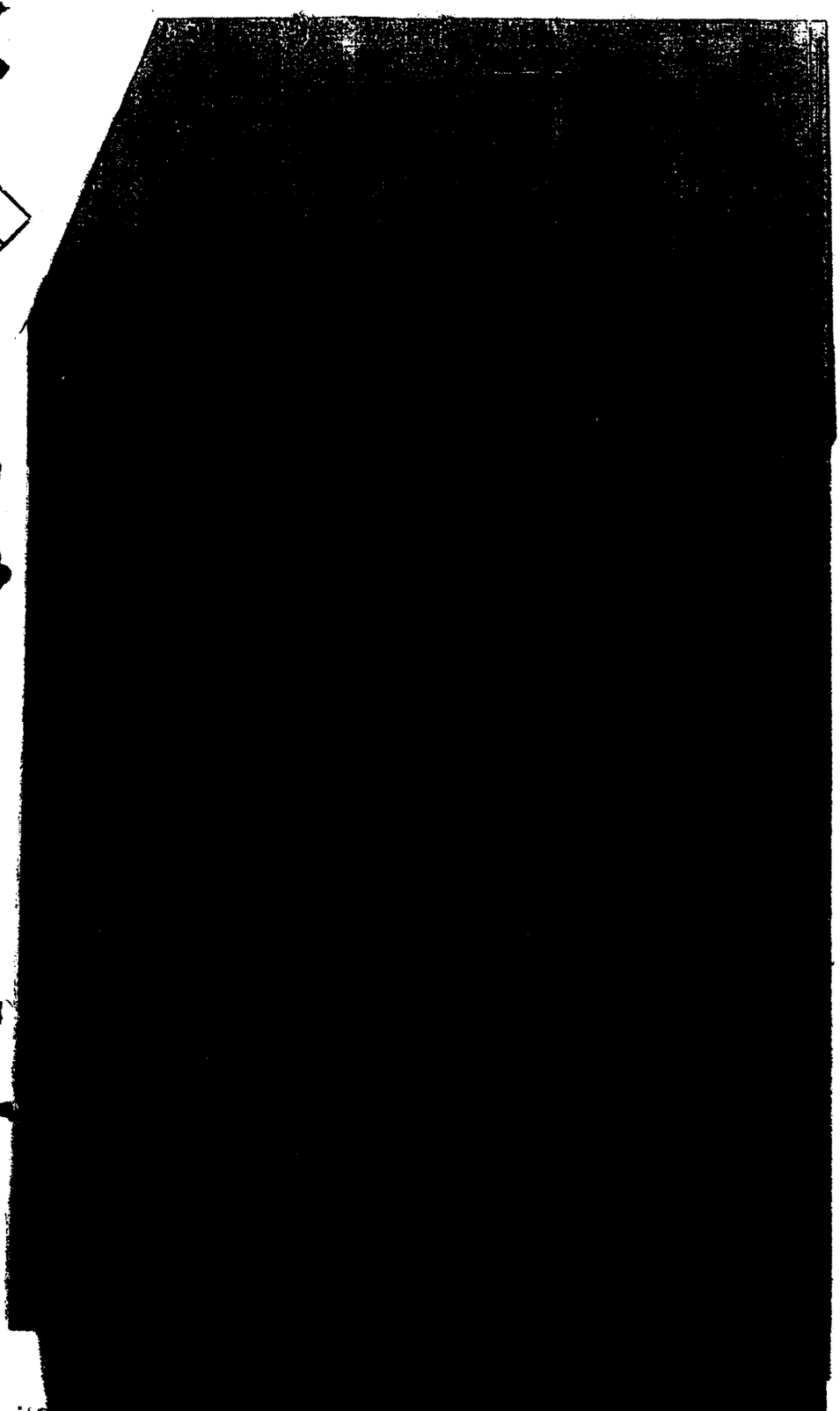

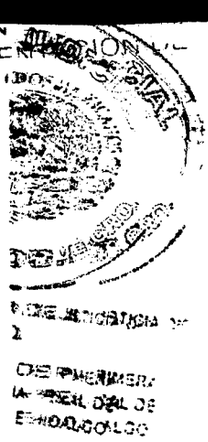

ART.110
FRACC. V,VII
LFTAIP

MOTIVACIÓN 1

ART. 113
FRACC I LFTAIP

MOTIVACION 2

335 1871 ~~338~~

~~1874~~

[redacted]

C
A
D
P

[redacted]

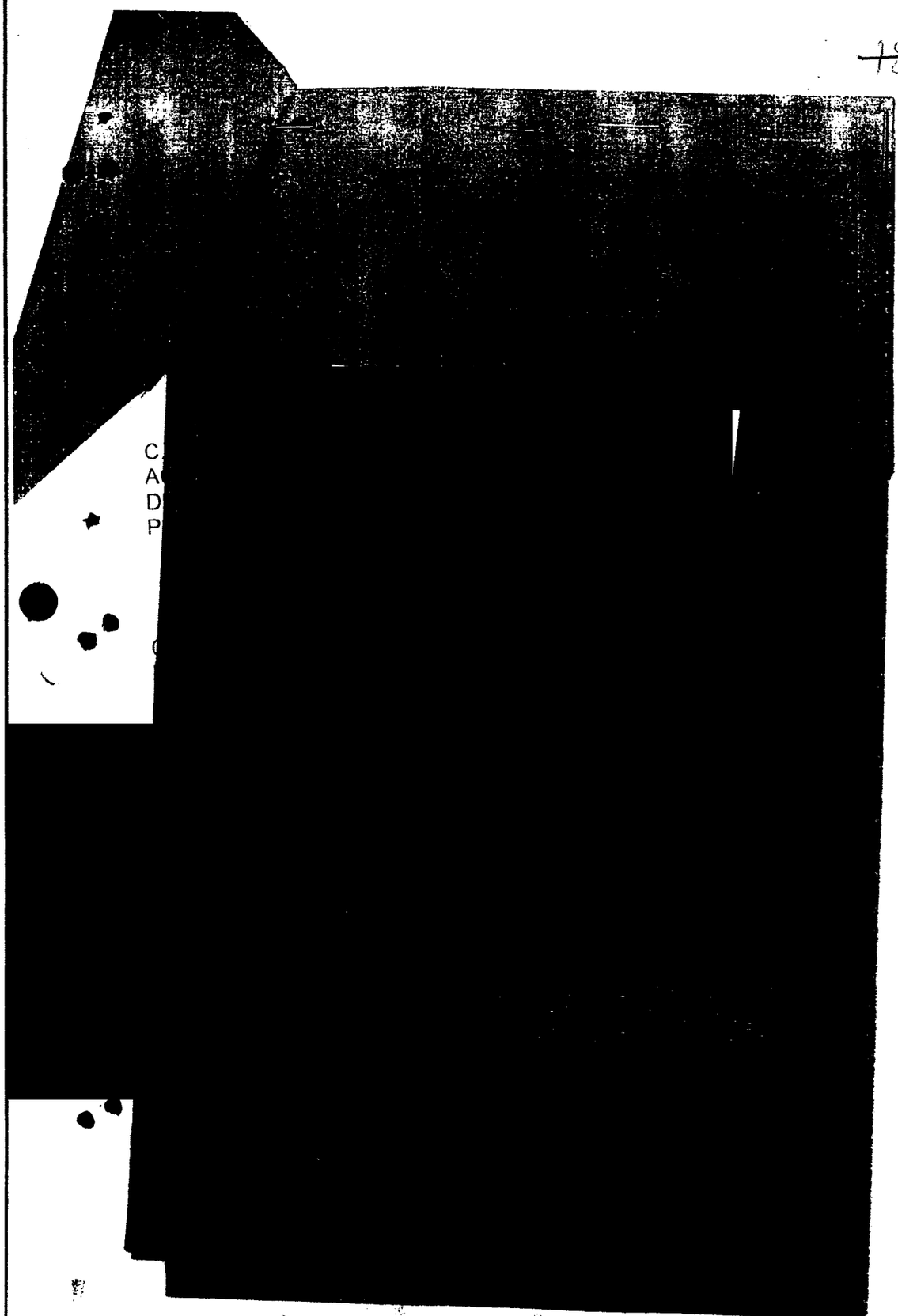

SUSTENTA

JUSTICIA

PRIMERA
PENAL DE
HIDALGO
ITAP

ART.110
FRACC. V,VII
LFTAIP

MOTIVACIÓN 1

ART. 113
FRACC I LFTAIP

MOTIVACION 2

336 1877
339

~~1875~~

[redacted]

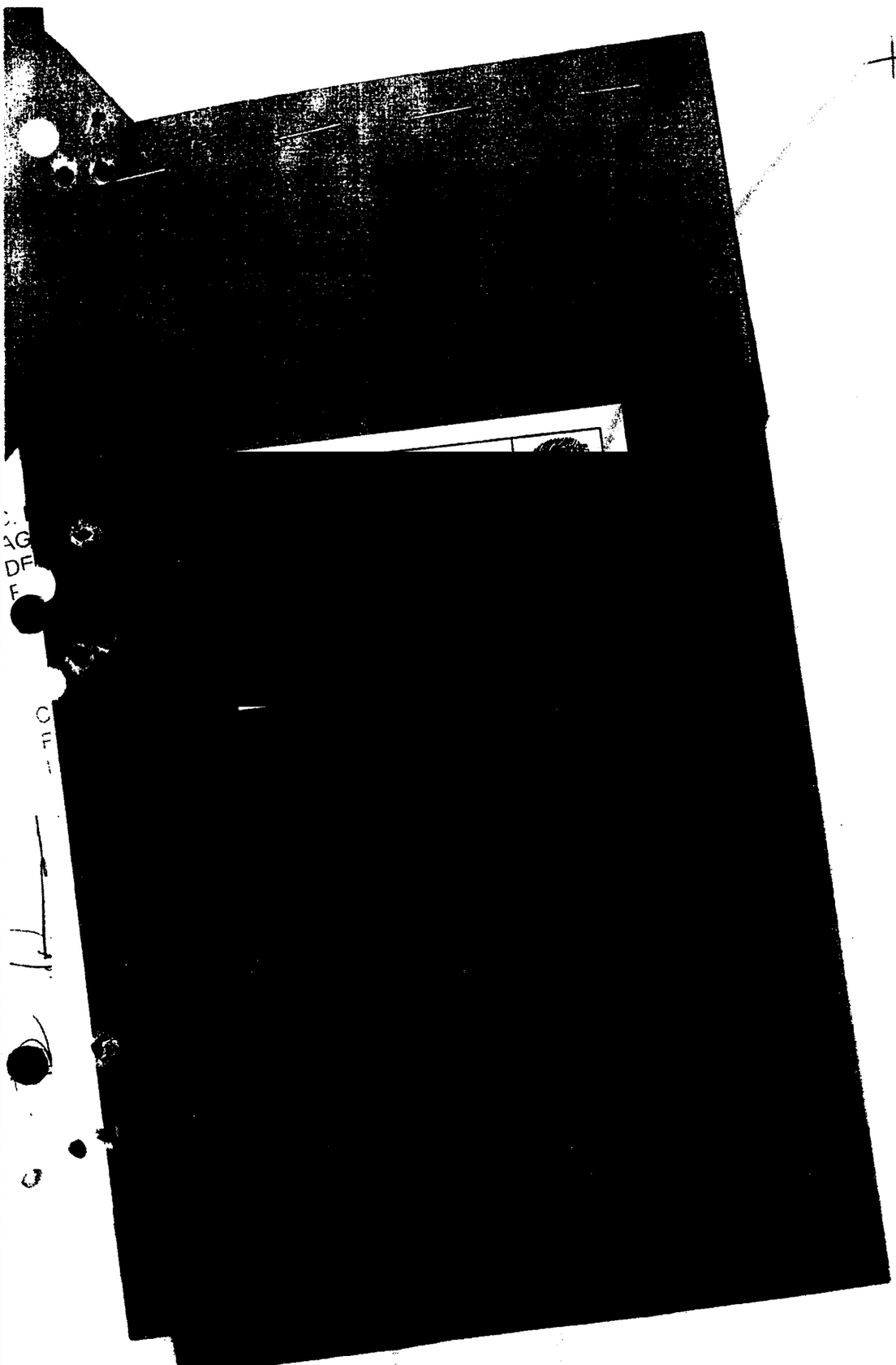

ART.110
FRACC. V,VII
LFTAIP

MOTIVACIÓN 1

ART. 113
FRACC I LFTAIP

MOTIVACION 2

337 1873
340

1876

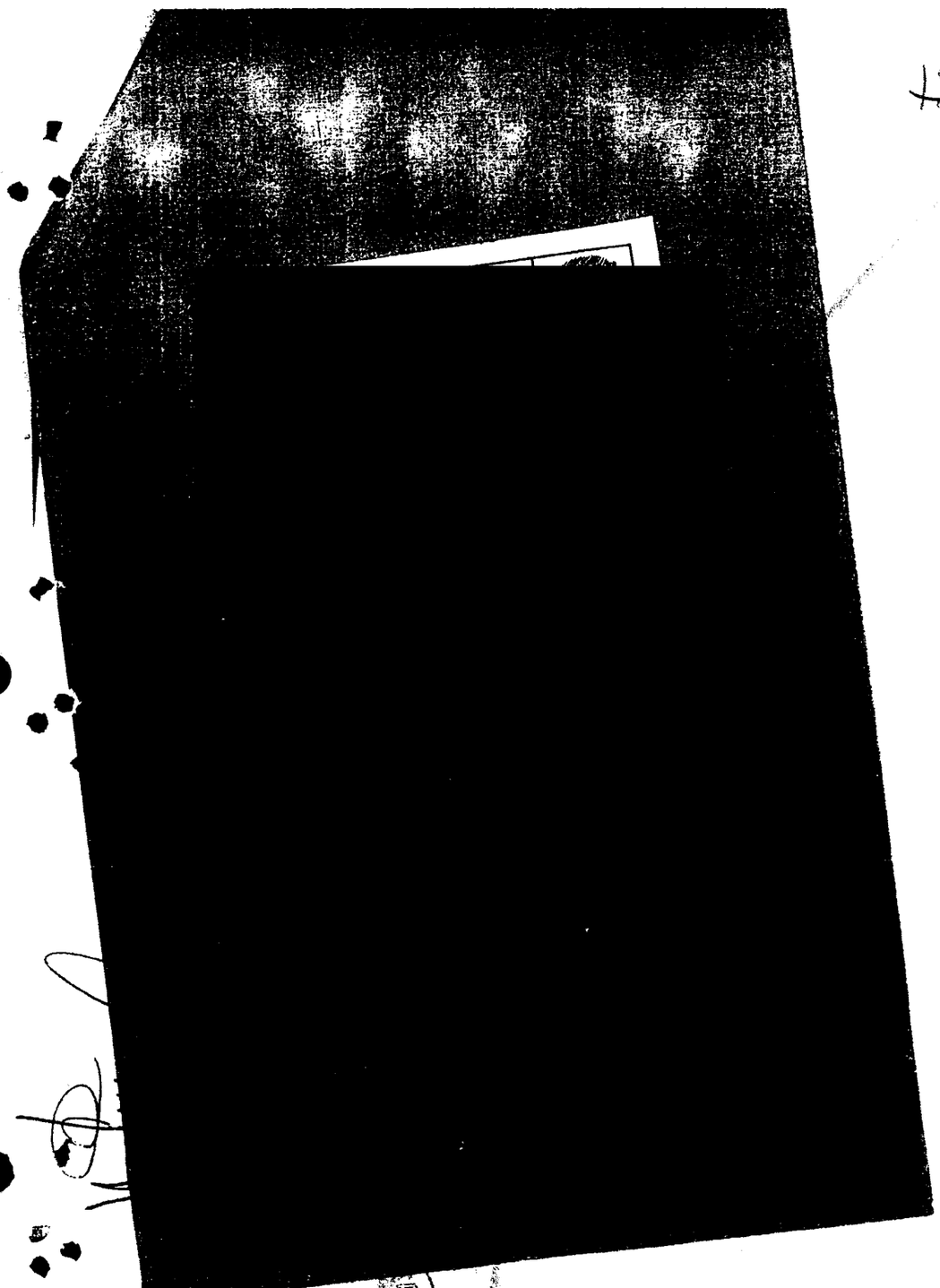

ART. 110
FRACC. V,VII
LFTAIP

MOTIVACIÓN 1

ART. 113
FRACC I LFTAIP

MOTIVACION 2

338 1874
341

HID/SC/02/0993/2014

~~1877~~

- - - ACUERDO MINISTERIAL PARA SOLICITAR PERITO EN GENETICA FORENSE: [redacted]

[redacted]

ACUERDA

[redacted]

CÚMPLASE.

- - - RAZÓN: [redacted]

DAMOS FE.

[redacted]

TESTIGO DE ASISTENCIA

[redacted]

ART.110
FRACC. V,VII
LFTAIP
MOTIVACIÓN 1

ART. 113
FRACC I LFTAIP
MOTIVACION 2

339 1878 342

HID/SC/02/0993/2014

1878

PROCURADURÍA GENERAL DE JUSTICIA DEL ESTADO
AGENCIA DEL MINISTERIO PÚBLICO DEL FUERO COMÚN
(SECTOR CENTRAL) DEL DISTRITO JUDICIAL DE HIDALGO.
AVER. PREVIA NUMERO; **HID/SC/02/0993/2014**
OFICIO NÚMERO; **7341.**
ASUNTO: **SE SOLICITA PERITO EN MATERIA DE GENETICA FORENSE**

IGUALA DE LA INDEPENDENCIA, GUERRERO, (29) VEINTINUEVE DEL MES DE SEPTIEMBRE DEL DOS MIL CATORCE;

"2014, Año de Octavio Paz"

URGENTE CON DETENIDO

C. DIRECTOR GENERAL DE SERVICIOS PERICIALES
CHILPANCINGO, GRO.
P R E S E N T E.

[redacted]

DEBIENDO REMITIR EL DICTAMEN SOLICITADO A LA BREVEDAD POSIBLE [illegible] ANTERIOR PARA EL DEBIDO ESCLARECIMIENTO DE LOS HECHOS QUE SE INVESTIGAN.

A T E N T A M E N T E

EL (LA) A[redacted]MÚN
(SECT[redacted]GO

ART.110
FRACC. V,VII
LFTAIP
MOTIVACIÓN 1

ART. 113
FRACC I LFTAIP
MOTIVACION 2

340 1876
343

A. P. HID/SC/02/0993/2014.

1879

CONSTANCIA DE VISITA

[redacted]

H A C E C O N S T A R.

[redacted]

TE.

DAMOS FE.

[redacted]

ART.110
FRACC. V,VII
LFTAIP
MOTIVACIÓN 1

ART. 113
FRACC I LFTAIP
MOTIVACION 2

341

1877
344

1886

INSTITUTO FEDERAL ELECTORAL
REGISTRO FEDERAL DE ELECTORES
CREDENCIAL PARA VOTAR

[redacted]

[redacted]

ART.110
FRACC. V,VII
LFTAIP
MOTIVACIÓN 1

ART. 113
FRACC I LFTAIP
MOTIVACION 2

1878

1881

A. P. HID/SC/02/0993/2014.

- - -En la Ciudad de Acapulco, Guerrero, siendo las tres horas con veinticinco minutos del día lunes veintinueve de Septiembre del año dos mil catorce, la suscrita **Licenciada** [redacted] Agente del Ministerio Público del Fuero Común, Adscrita al Distrito Judicial de Tabares, quien actúa legalmente con testigos de asistencia que al final firman y dan fe.- - - -

342 1879
345
1882

HID/SC/02/0993/2014.

[redacted]

-----HACE CONSTAR -----

-----QUE SE ABREN LAS PRESENTES ACTUACIONES, EN VIRTUD DE FALTAR OTRAS DILIGENCIAS POR PRACTICAR. ----------CONSTE.-

--- ACUERDO MINISTERIAL.-

[redacted]

----------ACUERDA----------

----- UNICO. -

[redacted]

ART.110
FRACC. V,VII
LFTAIP
MOTIVACIÓN 1

ART. 113
FRACC I LFTAIP
MOTIVACION 2

343 1890
246

1883

PROCURADURÍA GENERAL DE JUSTICIA DEL ESTADO
AGENCIA DEL MINISTERIO PÚBLICO DEL FUERO COMÚN
(SECTOR CENTRAL) DEL DISTRITO JUDICIAL DE
TABARES.

OFICIO NÚM. : 4971

AVERIGUACIÓN PREVIA NUMERO: HID/SC/02

ASUNTO SE SOLICITA ANTECEDENTES CRIMINALISTICOS.

ACAPULCO,GUERRERO, (29) VEINTINUEVE DIAS DEL MES DE SEPTIEMBRE DEL DOS MIL CATORCE.

"2014, Año de

JEFE DE LA UNIDAD DE ARCHIVO CRIMINALÍSTICO
P R E S E N T E.

[redacted]

[redacted]

ART.110
FRACC. V,VII
LFTAIP
MOTIVACIÓN 1

ART. 113
FRACC I LFTAIP
MOTIVACION 2

344 1881 347

1884

HID/SC/02/0993/2014.

[redacted]árez, con [redacted] con [redacted]

---------- HACE CONSTAR :----------

[redacted] ---------- Conste. ----

--- Acuerdo Ministerial para solicitar Excarcelación:- A [redacted]

[redacted]

[redacted]

[

345 1882
348

~~1585~~

PROCURADURIA GENERAL DE JUSTICIA DEL ESTADO
AGENCIA DEL MINISTERIO PÚBLICO DE, F.C.
AV. PREVIA: HID/SC/02/0993/2014.
OFICIO: 3967/2014
ASUNTO: SE SOLICITA EXCARCELACION.

ACAPULCO DE JUAREZ GUERRERO, A 29 DE SEPTIEMBRE DEL 2014.

C. COORDINADOR REGIONAL DE LA POLICIA MINISTERIAL
ADSCRITO A ESTA FISCALIA.
P R E S E N T E.

EN [redacted]

[redacted]

ESTADO DE GUERRERO.

SIN OTRO PARTICULAR APROVECHO PARA ENVIARLE UN CORDIAL SALUDO.

EL AGENTE DEL MINISTERIO DEL F. C.

[redacted]

ART.110
FRACC. V,VII
LFTAIP
MOTIVACIÓN 1

ART. 113
FRACC I LFTAIP
MOTIVACION 2

346 1983

~~1886~~

HID/SC/02/0993/2014.

[redacted]

HACE CONSTAR.

[redacted]

Conste.

CONSTAN

[redacted]

izan una

[redacted]

ART.110
FRACC. V,VII
LFTAIP

MOTIVACIÓN 1

ART. 113
FRACC I LFTAIP

MOTIVACION 2

347

~~1884~~
350

~~1887~~

CNDH

[redacted]

...echos Humanos,
...cios a la Comunidad
...igación

[redacted]

RIMERA
NAL DE
DALGO
ARI...

OCURADURÍA ...
DE JUSTICIA DE ...
DIRECCIÓN ...
CONTROL UNIDE
AVERIGUACIÓN PREVIA
CHILPANCINGO, GRO

ART.110
FRACC. V,VII
LFTAIP

MOTIVACIÓN 1

ART. 113
FRACC I LFTAIP

MOTIVACION 2

1885

1888

PROCURADURIA GE
Subprocuraduría
Prevenc

HID/SC/02/0993/2014.

[redacted]

conste

[redacted]

ART.110
FRACC. V,VII
LFTAIP

MOTIVACIÓN 1

ART. 113
FRACC I LFTAIP

MOTIVACION 2

348

~~1886~~

351

~~1889~~

[redacted]

[redacted]

ART.110
FRACC. V,VII
LFTAIP

MOTIVACIÓN 1

ART. 113
FRACC I LFTAIP

MOTIVACION 2

1887

1870

HID/SC/02/0993/2014.

[redacted]

que al final firman y dan fe. - - -

349 ~~1888~~ ~~352~~

~~1891~~

[redacted]

MEXICANOS

RAL DE LA R[redacted]
Derechos Humanos
Servicios a la Comunidad
Investigación

[redacted]

ITAR

PROCURADURIA GENERAL
DE JUSTICIA DEL ESTADO
AGENCIA DEL
MINISTERIO PUBLICO
DTO. JUDICIAL DE
HIDALGO
IGUALA, GRO

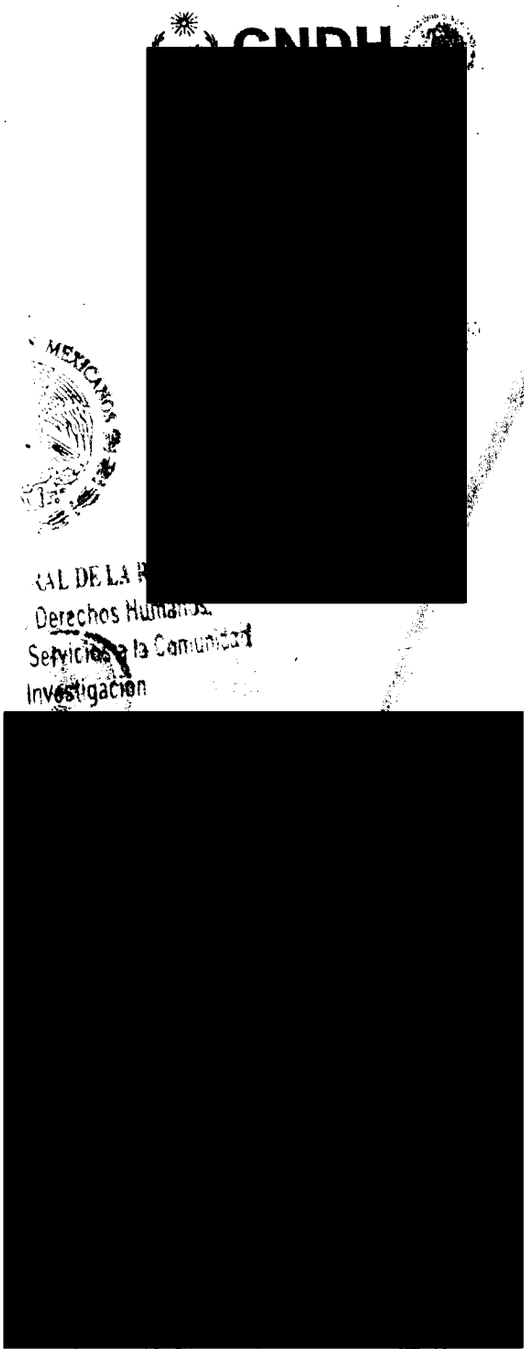

ART.110
FRACC. V,VII
LFTAIP

MOTIVACIÓN 1

ART. 113
FRACC I LFTAIP

MOTIVACION 2

1889

~~1892~~

HID/SC/02/0993/2014.

[redacted]

[redacted] conste.

[redacted]

PODER
SUPERIO
ESTA
PRIMER
EN MATE
JUDICIAL
SEC

ART.110
FRACC. V,VII
LFTAIP
MOTIVACIÓN 1

ART. 113
FRACC I LFTAIP
MOTIVACION 2

350

1890

353

1893

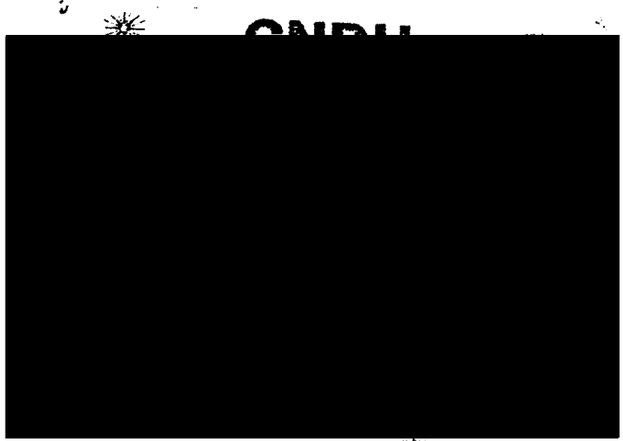





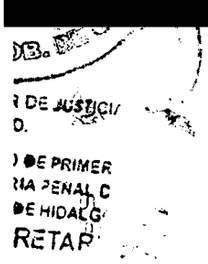

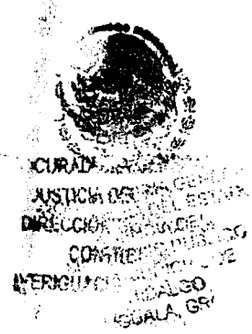

ART.110
FRACC. V,VII
LFTAIP

MOTIVACIÓN 1

ART. 113
FRACC I LFTAIP

MOTIVACION 2

1891

1891

HID/SC/02/0993/2014.

[redacted]

que al final firman y dan fe.

- - - -

351

~~1892~~
~~354~~

~~1895~~

[redacted]

[redacted]

MEXICANOS

JUSTICIA

PRIMERA
ENAL DE
DALGO
TARI

PROCURADURIA GENERAL
DE JUSTICIA DEL ESTADO
DE JALISCO
DTO. JUDICIAL DE
HIDALGO
IGUALA, GRO.

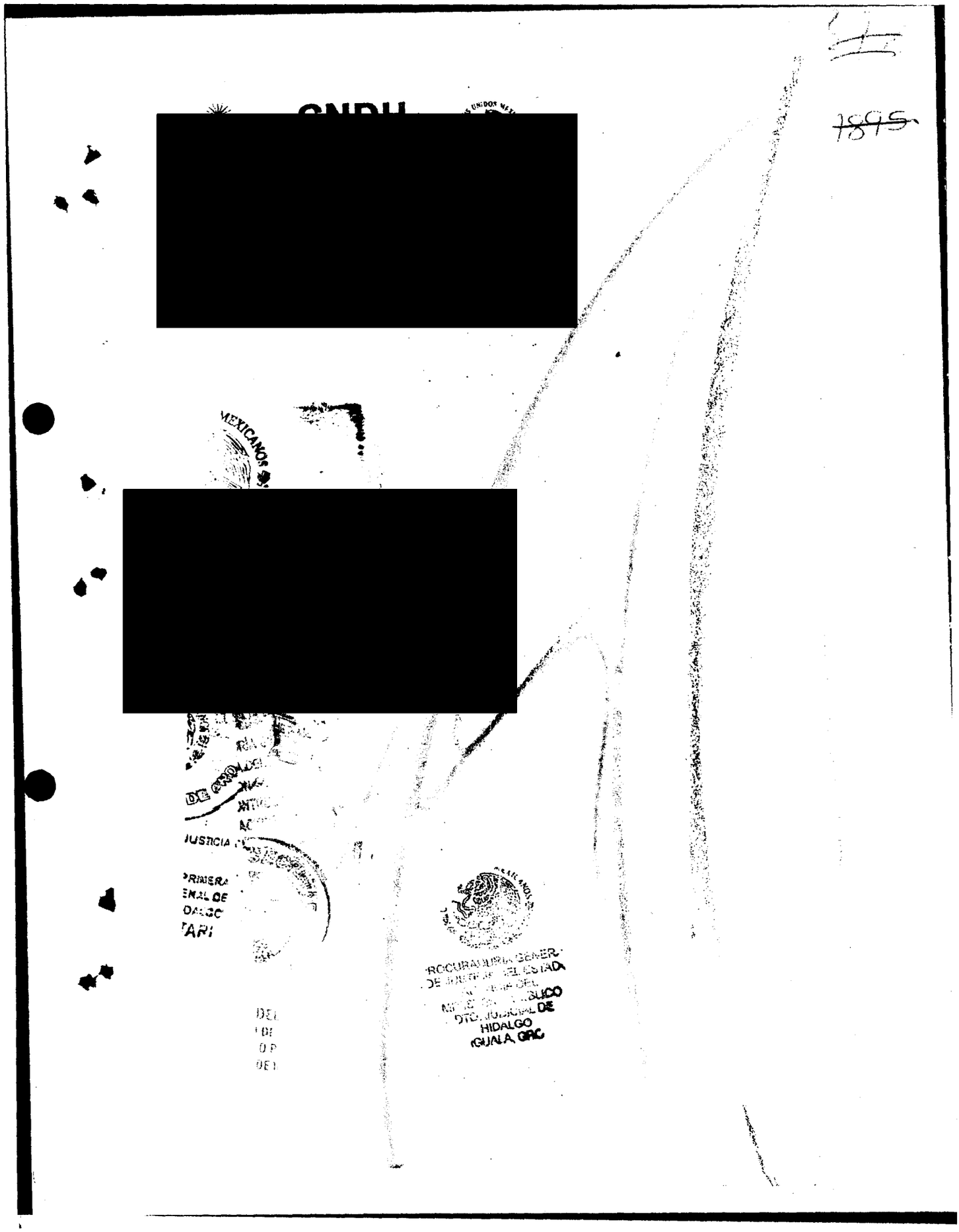

ART.110
FRACC. V,VII
LFTAIP

MOTIVACIÓN 1

ART. 113
FRACC I LFTAIP

MOTIVACION 2

1893

1894

HID/SC/02/0993/2014.

[redacted]

cia

c e r t i f i c a.

[redacted]

conste.

se cierra y se autoriza lo actuado. [illegible]

[redacted]

PODER JUD
L.P. Y SOB
PODER SUPERIOR DE
ESTADO
DUZCO
PRIMERO
EN MATER
O JUDICIAL DE
ERA SECR

ART.110
FRACC. V,VII
LFTAIP
MOTIVACIÓN 1

ART. 113
FRACC I LFTAIP
MOTIVACION 2

352

1894

~~388~~

~~1897~~

CNDH

[redacted]

chos Huma...
...ios a la Co...
...gación

[redacted]

JUSTICIA ...
DIRECCIÓN ...
...DIGITAL DE
HIDALGO
...VERIA, GRC

ART.110
FRACC. V,VII
LFTAIP

MOTIVACIÓN 1

ART. 113
FRACC I LFTAIP

MOTIVACION 2

1895

~~1898~~

HID/SC/02/0993/2014.

[redacted]

c e r t i f i c a [redacted]

[redacted] conste

se cierra y se autoriza lo actuado.

El agente del Ministerio Publico del F. C.

[redacted]

VERIGUAC

SEGU

PODER JUDICI

JUZGADO SEGUI

DISTRITO JUDICIAL

SUPERIOR DE JU

ESTADO.

DEL PRIMERO DE PR

EN MATERIA PEN

JUDICIAL DE HIDA

ERA SECRETA

ART.110
FRACC. V,VII
LFTAIP

MOTIVACIÓN 1

ART. 113
FRACC I LFTAIP

MOTIVACION 2

~~1896~~

353

~~1899~~ 356

- - - EN [redacted]

[redacted]

H A C E C O N S T A R

- - - DE [redacted]

CONSTE.

- - - CONSTANCIA.-

[redacted]

CONSTE. - - -

- - - FE MINISTERIAL DE OFICIO NUMERO [redacted]

[redacted]

ART.110
FRACC. V,VII
LFTAIP
MOTIVACIÓN 1

ART. 113
FRACC I LFTAIP
MOTIVACION 2

354 1897

~~1900~~ 357

[redacted]

FE. ---------- DAMOS FE. ----

---------- **AMOS FE.** ----------

AGEN OMÚN
ADSCRITO A NES PREVIAS

LICE

[redacted]

[redacted]

[redacted]

ART.110
FRACC. V,VII
LFTAIP

MOTIVACIÓN 1

ART. 113
FRACC I LFTAIP

MOTIVACION 2

355

GUERRERO

PROCURADURÍA GENERAL DE JUSTICIA DEL ESTADO DE GUERRERO

Subprocuraduría de Control Regional y de Procedimientos Penales.

Dirección General de los Servicios Periciales.

Coordinación Administrativa.

CHILPANCINGO GRO. A 28 DE SEPTIEMBRE DEL 2014

OFICIO NO. DGSP/473/2014

LIC. [redacted]
AGENTE DEL MINISTERIO PÚBLICO DEL FUERO COMUN
ADSCRITO A LA DIRECCIÓN GENERAL DE CONTROL
DE AVERIGUACIONES PREVIAS.
PRESENTE.

[redacted]

CIALES

Teléfonos: (747) 471-92-11 (747) 494-29-99 Ext. 9250 Fax Ext. 9251

ART.110
FRACC. V,VII
LFTAIP
MOTIVACIÓN 1

ART. 113
FRACC I LFTAIP
MOTIVACION 2

1899

256 259

1902

- - - EN [redacted]

[redacted]

- - - - - - - - - - - - - - - - - - H A C E C O N S T A R - - - - - - - - - - - - - - - - - - -

- - - [redacted]

[redacted] - CONSTE - -

- - - CONSTANCIA.- [redacted]

[redacted]

[redacted] POR

- -

- - - [redacted] AVERIGUACIÓN PREVIA MINISTERIAL DE OFICIO NUMERO PGJE/D[redacted]

[redacted]

ART.110
FRACC. V,VII
LFTAIP

MOTIVACIÓN 1

ART. 113
FRACC I LFTAIP

MOTIVACION 2

~~1900~~
357
~~360~~

~~1903~~

[redacted]

---------- DAMOS FE. ----------

---------- **SE CIERRA Y AUTORIZA LO ACTUADO.- DAMOS FE.** ----------

AGENTE DEL MINISTERIO PÚBLICO DEL FUERO COMÚN
ADSCRITO A LA DI[redacted]NES PREVIAS

LIC[redacted]

TESTIGOS DE ASISTENCIA

[redacted]

[redacted]

ART.110
FRACC. V,VII
LFTAIP
MOTIVACIÓN 1

ART. 113
FRACC I LFTAIP
MOTIVACION 2

1901
358
361

Guerrero
GOBIERNO DEL ESTADO
PROCURADURÍA GENERAL DE JUSTICIA

1904

DIRECCIÓN GENERAL DE SERVICIOS PERICIALES.

SECCIÓN: QUÍMICA FORENSE.

NÚMERO: PGJE/DGSP/ **10338** / 14

EXPEDIENTE: HID/ SC/ 02 / 0993 /2014

ASUNTO: SE RINDE DICTAMEN.

CHILPANCINGO, GRO., A 28 DE SEPTIEMBRE DE 2014.

[redacted]

DICTAMEN

[redacted]

PROBLEMA PLANTEADO

[redacted]

PALMAR DE AMBAS MANOS DE LOS CC: DANIEL [redacted] ZULAID MARINO RODRIGUEZ, EDUARDO [redacted]

[redacted]

ART.110
FRACC. V,VII
LFTAIP
MOTIVACIÓN 1

ART. 113
FRACC I LFTAIP
MOTIVACION 2

1902

359 362

HID/ SC/ 02 / 0993 /2014
(2)

1905

TÉCNICA EMPLEADA
RODIZONATO DE SODIO

[redacted]

[redacted]%

4. [redacted]

RESULTADOS:

	NOMBRES	MANO DERECHA DORSAL	MANO DERECHA PALMAR	MANO IZQUIERDA DORSAL	MANO IZQUIERDA PALMAR
[redacted]					

PROCURAD
DE JUSTIC
DIRECCIO
SERVICIO
CHILPAN

DE GRO.
JUSTICIA
RIMERA
N. DE
DA
ARI

ART.110
FRACC. V,VII
LFTAIP
MOTIVACIÓN 1

ART. 113
FRACC I LFTAIP
MOTIVACION 2

~~1903~~

360 ~~363~~

~~1906~~

[redacted]

ART.110
FRACC. V,VII
LFTAIP

MOTIVACIÓN 1

ART. 113
FRACC I LFTAIP

MOTIVACION 2

1904

361

~~364~~

~~1907~~

[redacted]

DE ACUERDO CON LOS RESULTADOS OBTENIDOS DEL ESTUDIO TÉCNICO PERICIAL LLEVADO A CABO, ME PERMITO EMITIR LA SIGUIENTE

CONSIDERACIÓN

[redacted]

ART.110
FRACC. V,VII
LFTAIP

MOTIVACIÓN 1

ART. 113
FRACC I LFTAIP

MOTIVACION 2

1905

362 365

HID/ SC/ 02 / 0993 /2014
(2)

1908

[redacted]

[redacted]

[redacted]

363 1966
366
1969

HID/SC/02/0993/2014.

[redacted]

HACE CONSTAR

[redacted]

EE MINISTERIAL

[redacted]

ART.110
FRACC. V,VII
LFTAIP
MOTIVACIÓN 1

ART. 113
FRACC I LFTAIP
MOTIVACION 2

364 1907

367

1910

PROCURADURÍA GENERAL DE JUSTICIA DEL ESTADO DE GUERRERO

PROCURADURÍA GENERAL DE JUSTICIA DEL ESTADO

UNIDAD DE ARCHIVO CRIMINALISTICO DELEGACIÓN ACAPULCO

OFICIO Nº: PGJE/UAC/DRA/442/2014

ASUNTO: Contestación de oficio 4971

Acapulco de Juárez, Gro., 29 de Septiembre del 2014.

LIC. [redacted]
Agente del Ministerio Público del Fuero Común
Adscrito al Sector Central del Distrito Judicial de Tabares
P R E S E N T E.

[redacted]

PRIMER
GENERAL
HIDALGO
TAB

ART.110
FRACC. V,VII
LFTAIP
MOTIVACIÓN 1

ART. 113
FRACC I LFTAIP
MOTIVACION 2

365 1908

368

1911

[redacted]

[redacted]

[redacted]

366 1909

389

1912

GUERRERO

PROCURADURÍA GENERAL DE JUSTICIA DEL ESTADO DE GUERRERO

Procuraduría General de Justicia del Estado de Guerrero

Acapulco

lunes, 29 de septiembre de 2014

Datos Generales de la Averiguacion

[redacted]

Nombre del Agraviado	[redacted]	Domicilio del Agraviado
Nombre del Inculpado	[redacted]	Observaciones

Delitos	Mandamiento
Abuso de autoridad	
LESIONES	

Observaciones
NOTA 1: AV. PREVIA INICIADA CON FECHA 08/08/2012 REG. 51/2012 CAPT. 28/08/2012 MV

ART.110 FRACC. V,VII LFTAIP

MOTIVACIÓN 1

ART. 113 FRACC I LFTAIP

MOTIVACION 2

1910
367 370

1913

GUERRERO

PROCURADURÍA GENERAL
DE JUSTICIA DEL
ESTADO DE GUERRERO

Procuraduría General de Justicia del Estado de Guerrero

Acapulco

lunes, 29 de septiembre de 2014

Datos Generales de la Averiguacion

Averiguacion Previa:	[redacted]
Fecha:	
Estado:	
Municipio:	
Agencia:	
Localidad:	

[redacted]

DE PRIMERA
PENAL DE
ACAPULCO

PROCURADURIA
DE JUSTICIA
DE PRIMERA
LA PENAL DE
DE ACAPULCO
RECIBIDO

ART.110
FRACC. V,VII
LFTAIP
MOTIVACIÓN 1

ART. 113
FRACC I LFTAIP
MOTIVACION 2

1911
371

368

1914

GUERRERO

PROCURADURÍA GENERAL DE JUSTICIA DEL ESTADO DE GUERRERO

Procuraduría General de Justicia del Estado de Guerrero

Acapulco

lunes, 29 de septiembre de 2014

Datos Generales del Mandato

Proceso Penal	
Fecha de Diligenciamiento	
Tipo de Proceso	
Estado de Proceso	
Averiguación Previa	
Juzgados	

[redacted]

ART.110
FRACC. V,VII
LFTAIP

MOTIVACIÓN 1

ART. 113
FRACC I LFTAIP

MOTIVACION 2

1912
369 372
1915

GUERRERO

PROCURADURÍA GENERAL
DE JUSTICIA DEL
ESTADO DE GUERRERO

Procuraduría General de Justicia del Estado de Guerrero

Acapulco

lunes, 29 de septiembre de 2014

Datos Generales del Mandato

Proceso Penal:	[redacted]
Fecha de libramiento:	
Tipo de proceso:	
Estado del proceso:	
Averiguación Previa:	
Juzgado:	

Nombre del Agraviado	Sexo	Edad	Domicilio del Agraviado
[redacted]			

[redacted]		

DE JUSTICIA
DE PROCURA
IA PENAL
DE HIDALGO
RETARIA

ART.110
FRACC. V,VII
LFTAIP
MOTIVACIÓN 1

ART. 113
FRACC I LFTAIP
MOTIVACION 2

1913
373
370
1916

GUERRERO

PROCURADURÍA GENERAL DE JUSTICIA DEL ESTADO DE GUERRERO

Procuraduría General de Justicia del Estado de Guerrero

Acapulco

lunes, 29 de septiembre de 2014

Datos Generales del Mandato

Proceso Penal:	[redacted]
Fecha de Libramiento:	
Tipo de proceso:	
Estado del proceso:	
Averiguación Previa:	
Juzgado:	

Nombre del Agraviado: [redacted]

Nombre del Inculpado	Sexo	Edad	[redacted]
[redacted]			

Delitos
[redacted]

ART. 110
FRACC. V,VII
LFTAIP
MOTIVACIÓN 1

ART. 113
FRACC I LFTAIP
MOTIVACION 2

1914

371

1917

GUERRERO

PROCURADURÍA GENERAL DE JUSTICIA DEL ESTADO DE GUERRERO

Procuraduria General de Justicia del Estado de Guerrero

Acapulco

lunes, 29 de septiembre de 2014

Datos Generales de la Averiguacion

Averiguacion Previa:	[redacted]
Fecha:	
Estado:	
Seguimiento:	
Agente:	
Localidad:	

Nombre del Agraviado: [redacted]

Nombre del Inculpado: [redacted]

Delitos:	[redacted]
Observaciones:	

ART.110
FRACC. V,VII
LFTAIP

MOTIVACIÓN 1

ART. 113
FRACC I LFTAIP

MOTIVACION 2

1915

372

375

1918

GUERRERO

PROCURADURÍA GENERAL
DE JUSTICIA DEL
ESTADO DE GUERRERO

Procuraduría General de Justicia del Estado de Guerrero

Acapulco

lunes, 29 de septiembre de 2014

Datos Generales de la Averiguacion

Averiguacion Previa:	[redacted]
Fecha :	
Estado:	
Seguimiento:	
Agencia:	
Localidad:	

Nombre del Agraviado	Sexo	Edad	Domicilio del Agraviado
[redacted]			

Nombre del Inculpado	Edad	Domicilio	Observaciones
[redacted]			

Delitos	Mecanismo

Observaciones

AGENCIA DEL MINISTERIO PUBLICO DEL F.C
SECTOR CENTRAL
ACAPULCO GRO.

ART.110
FRACC. V,VII
LFTAIP
MOTIVACIÓN 1

ART. 113
FRACC I LFTAIP
MOTIVACION 2

1916

373

376

~~1919~~

GUERRERO

PROCURADURÍA GENERAL
DE JUSTICIA DEL
ESTADO DE GUERRERO

Procuraduría General de Justicia del Estado de Guerrero

Acapulco

lunes, 29 de septiembre de 2014

Datos Generales de la Averiguacion

Averiguacion Previa:	[redacted]
Fecha:	
Estado:	
Seguimiento:	
Agencia:	
Localidad:	

Nombre del Agraviado	[redacted]		

Delitos	[redacted]	**Mecanismo**

Observaciones

DICIAL
DE GRO
JUSTICIA
PRIMERA
ENALDE
IDALGO
TAT

ART.110
FRACC. V,VII
LFTAIP
MOTIVACIÓN 1

ART. 113
FRACC I LFTAIP
MOTIVACION 2

1917
374
377
1920

GUERRERO

PROCURADURÍA GENERAL DE JUSTICIA DEL ESTADO DE GUERRERO

Procuraduría General de Justicia del Estado de Guerrero

Acapulco

lunes, 29 de septiembre de 2014

Datos Generales de la Averiguacion

Averiguacion Previa:	[redacted]
Fecha:	
Estado:	
Municipio:	
Agencia:	
Localidad:	

Nombre del Agraviado	**Edad**	**Domicilio**	**Ocupacion**
[redacted]			

Nombre del Inculpado	**Edad**	**Domicilio**	**Ocupacion**
[redacted]			

[redacted]

JUDICIAL

ART.110 FRACC. V,VII LFTAIP

MOTIVACIÓN 1

ART. 113 FRACC I LFTAIP

MOTIVACION 2

375

~~1918~~ 378

~~1921~~

GUERRERO

PROCURADURÍA GENERAL
DE JUSTICIA DEL
ESTADO DE GUERRERO

Procuraduria General de Justicia del Estado de Guerrero

Acapulco

lunes, 29 de septiembre de 2014

Datos Generales de la Averiguacion

Averiguacion Previa:	[redacted]
Fecha:	
Estado:	
Seguimiento:	
Agencia:	
Localidad:	

Nombre del Agraviado	Sexo	Edad	Domicilio del Agraviado
[redacted]			

DE JUSTICIA

DE PRIMERA
LA PENAL DEL
DE ACAPULCO
PETAPA

ART.110
FRACC. V,VII
LFTAIP
MOTIVACIÓN 1

ART. 113
FRACC I LFTAIP
MOTIVACION 2

1919
376
379
1922

GUERRERO

PROCURADURÍA GENERAL
DE JUSTICIA DEL
ESTADO DE GUERRERO

Procuraduría General de Justicia del Estado de Guerrero

Acapulco

lunes, 29 de septiembre de 2014

Datos Generales de la Averiguacion

Averiguacion Previa:	[redacted]
Fecha:	
Estado:	
Seguimiento:	
Agencia:	
Localidad:	

Nombre del Agraviado	Sexo	Domicilio Agraviado
[redacted]		

Nombre del Inculpado
[redacted]

Delitos
[redacted]

ART.110
FRACC. V,VII
LFTAIP
MOTIVACIÓN 1

ART. 113
FRACC I LFTAIP
MOTIVACION 2

1920

377

~~380~~

~~1923~~

GUERRERO

PROCURADURÍA GENERAL
DE JUSTICIA DEL
ESTADO DE GUERRERO

Procuraduría General de Justicia del Estado de Guerrero

Acapulco

lunes, 29 de septiembre de 2014

Datos Generales de la Averiguacion

Averiguación Previa	[redacted]
Fecha	
Estado	
Seguimiento	
Agencia	
Localidad	

Nombre del Agraviado	[redacted]

[redacted]

DE JUS TIC

DE PR MERA
LA PE AL DE
E HI ALDO
RET AR

ART.110
FRACC. V,VII
LFTAIP

MOTIVACIÓN 1

ART. 113
FRACC I LFTAIP

MOTIVACION 2

1921

3-78

1924

PROCURADURÍA GENERAL DE JUSTICIA DEL ESTADO DE GUERRERO

Procuraduría General de Justicia del Estado de Guerrero

Acapulco

lunes, 29 de septiembre de 2014

Datos Generales del Mandato

Proceso Penal:	[redacted]
Fecha Emisión:	
Tipo de proceso:	
Estado del Proceso:	
Averiguación Previa:	

[redacted]

ART.110
FRACC. V,VII
LFTAIP
MOTIVACIÓN 1

ART. 113
FRACC I LFTAIP
MOTIVACION 2

1922

379 382

1925

GUERRERO

PROCURADURÍA GENERAL DE JUSTICIA DEL ESTADO DE GUERRERO

Procuraduría General de Justicia del Estado de Guerrero

Acapulco

lunes, 29 de septiembre de 2014

Datos Generales de la Averiguacion

Averiguación Previa:	[redacted]
Fecha:	
Estado:	
Departamento:	
Agencia:	
Localidad:	

Nombre del Agraviado	Sexo	Edad	Domicilio del Agraviado
[redacted]			

JUDICIAL

ART.110
FRACC. V,VII
LFTAIP
MOTIVACIÓN 1

ART. 113
FRACC I LFTAIP
MOTIVACION 2

192

380 ~~383~~

~~1926~~

GUERRERO

PROCURADURÍA GENERAL
DE JUSTICIA DEL
ESTADO DE GUERRERO

Procuraduría General de Justicia del Estado de Guerrero

Acapulco

lunes, 29 de septiembre de 2014

Datos Generales del Mandato

Proceso Penal:	[redacted]
Fecha Emision:	
Tipo de proceso:	
Estado del proceso:	
Averiguación Previa:	

[redacted]

ART.110
FRACC. V,VII
LFTAIP
MOTIVACIÓN 1

ART. 113
FRACC I LFTAIP
MOTIVACION 2

1924

381

~~381~~

~~1927~~

Av. Previa.HID/SC/02/0993/2014. Hoja
No._____

[redacted]

Hace Constar

Conste.

[redacted]

ART.110
FRACC. V,VII
LFTAIP

MOTIVACIÓN 1

ART. 113
FRACC I LFTAIP

MOTIVACION 2

1925

382

~~1930~~

~~1928~~

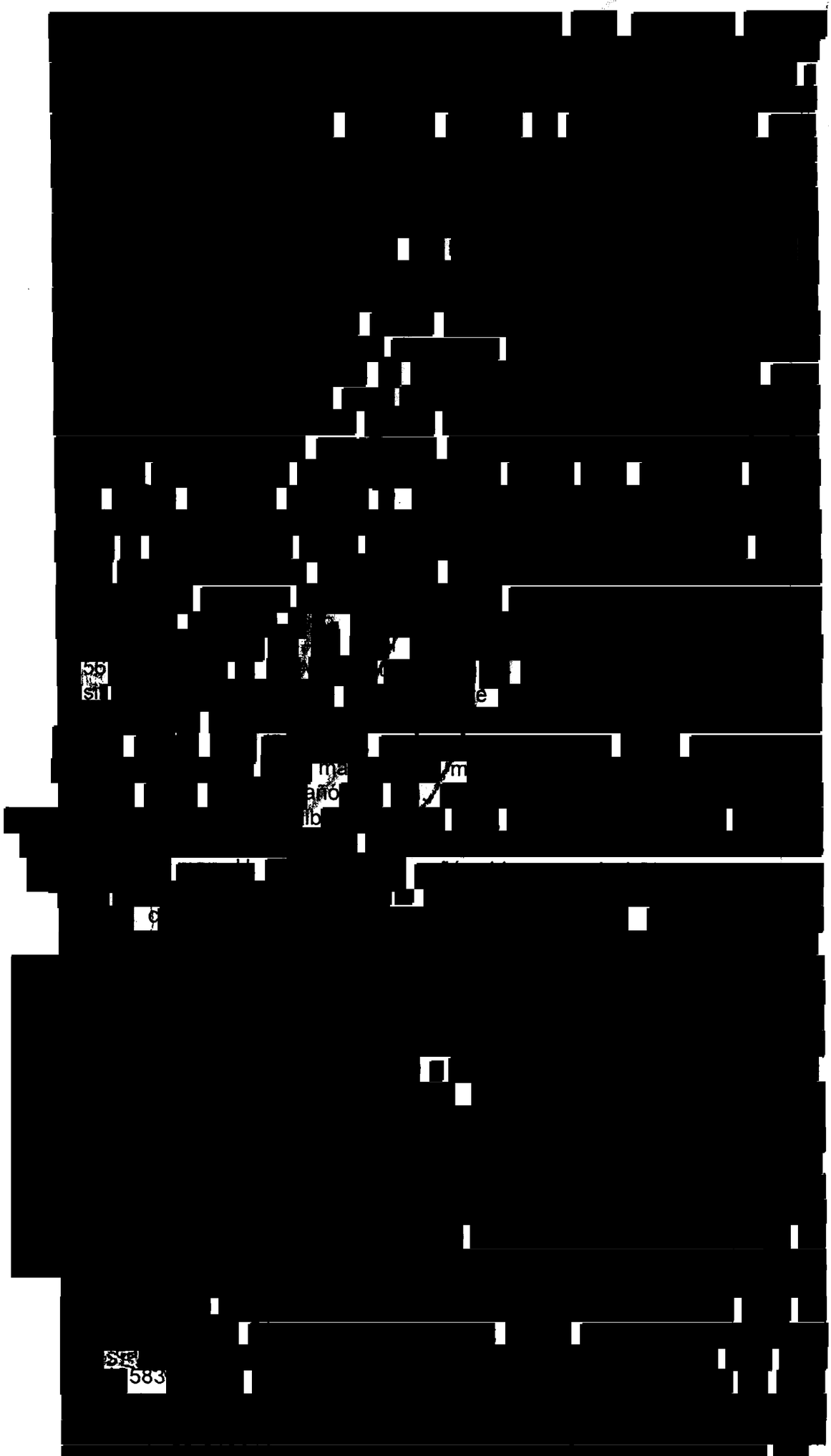

ART.110
FRACC. V,VII
LFTAIP

MOTIVACIÓN 1

ART. 113
FRACC I LFTAIP

MOTIVACION 2

383 1926

~~1926~~

~~1929~~

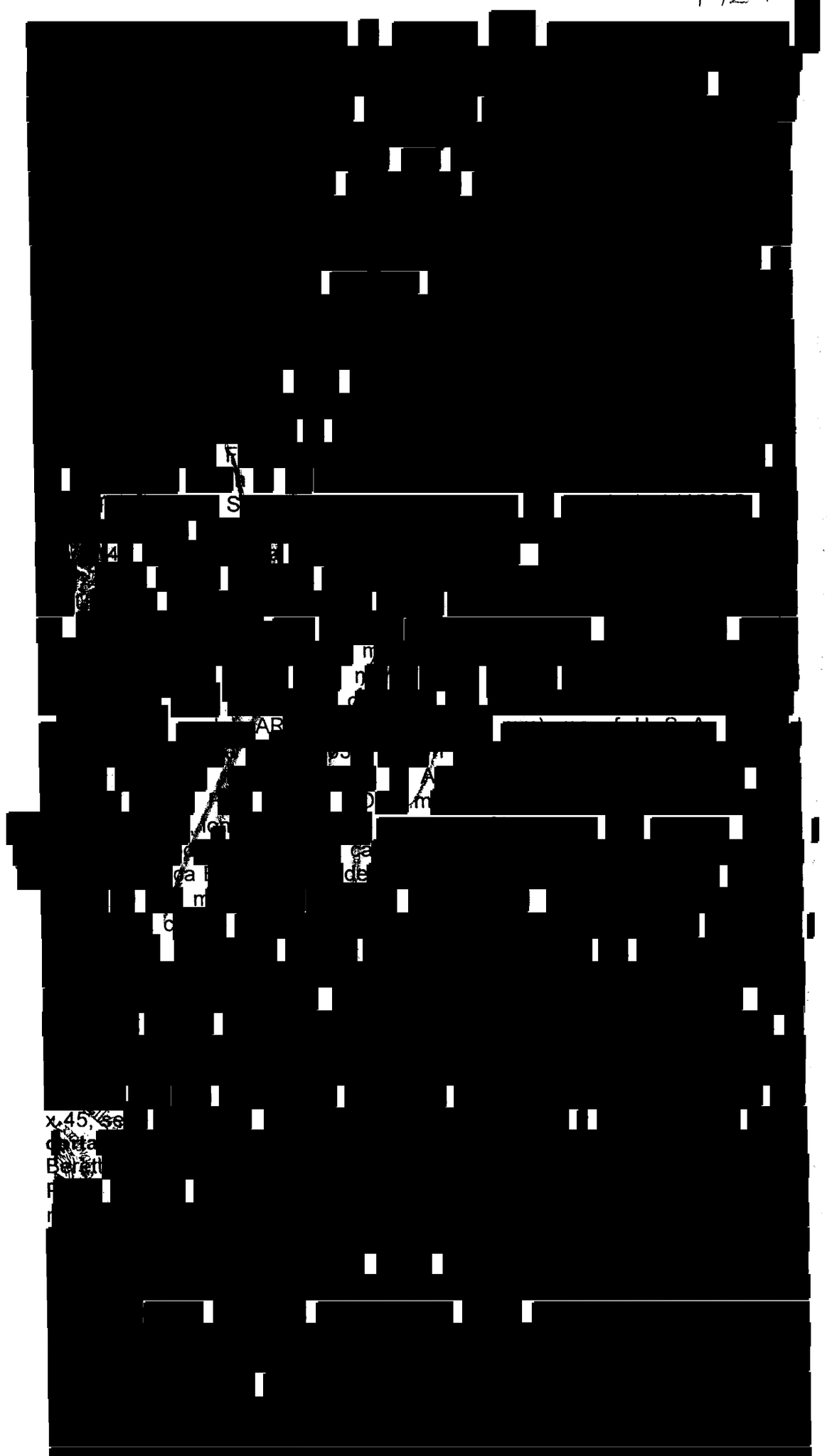

ART.110
FRACC. V,VII
LFTAIP

MOTIVACIÓN 1

ART. 113
FRACC I LFTAIP

MOTIVACION 2

~~1927~~

384

~~387~~

~~1930~~

[redacted]

2FS

p

3

567

d

de

6Z

2FS

etta

harca

Z

P3

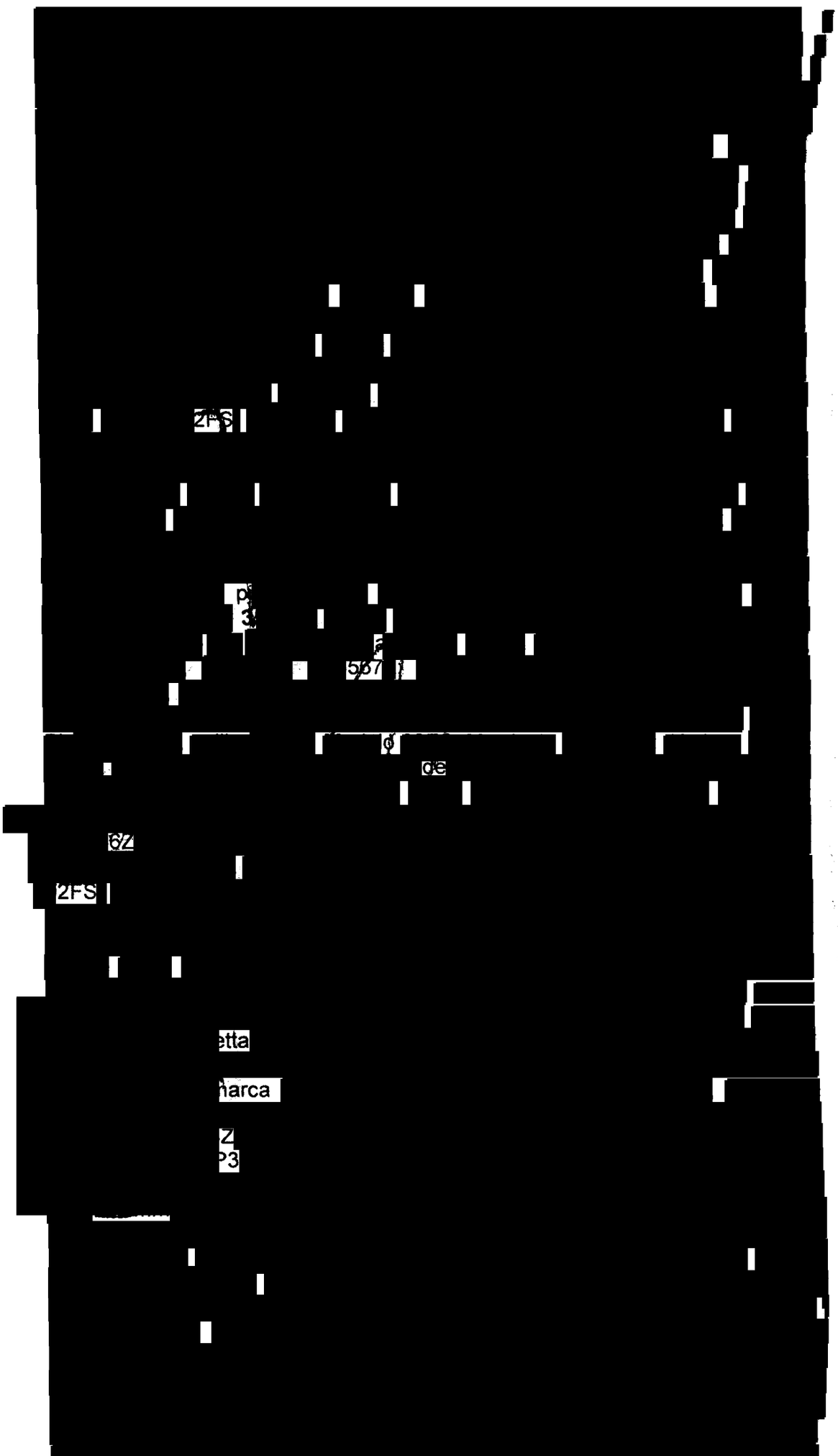

ART.110
FRACC. V,VII
LFTAIP

MOTIVACIÓN 1

ART. 113
FRACC I LFTAIP

MOTIVACION 2

1920

385 ~~388~~

~~1931~~

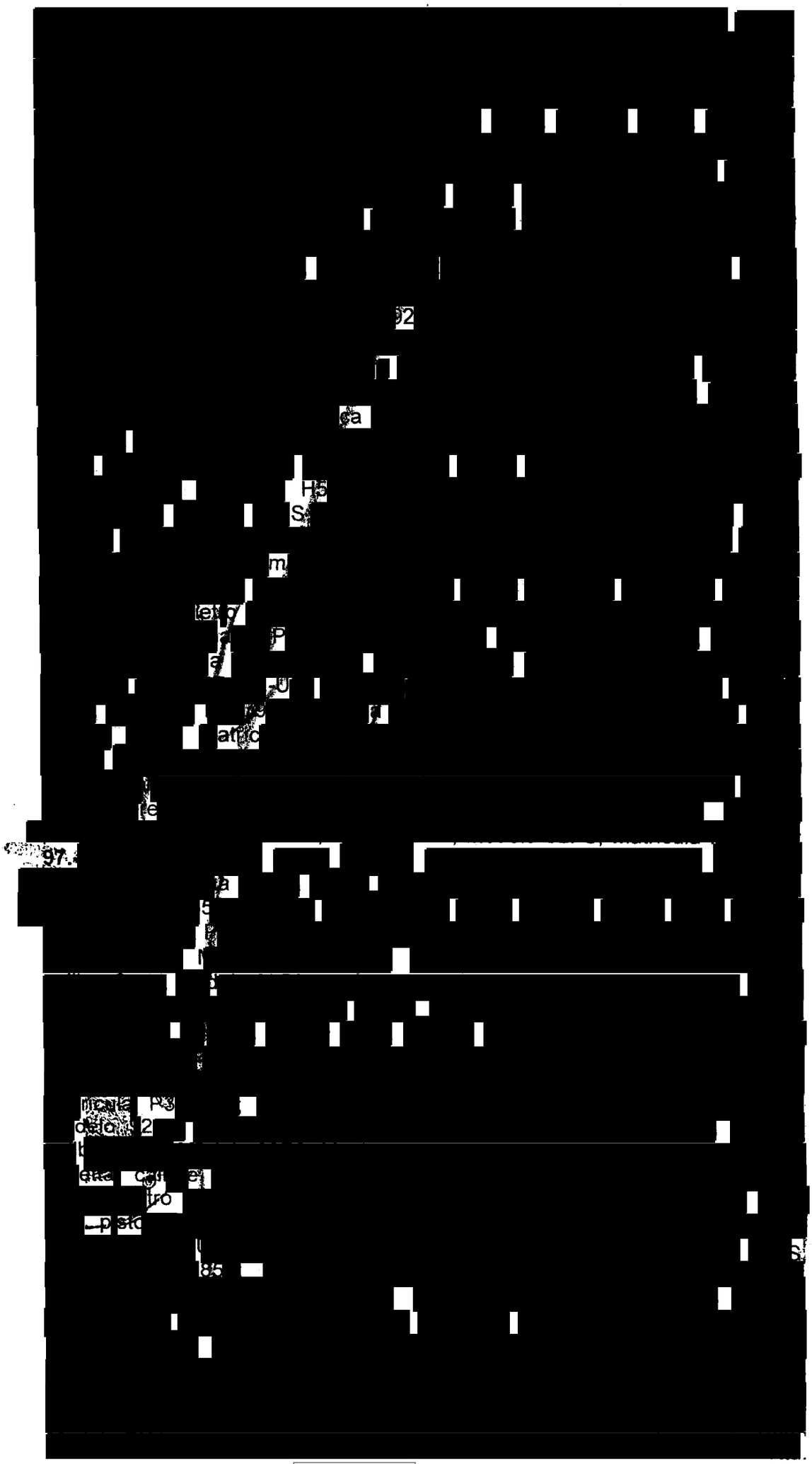

ART.110
FRACC. V,VII
LFTAIP

MOTIVACIÓN 1

ART. 113
FRACC I LFTAIP

MOTIVACION 2

1929

386 ~~389~~

~~1932~~

[redacted]



Damos fe.- -

ART.110
FRACC. V,VII
LFTAIP

MOTIVACIÓN 1

ART. 113
FRACC I LFTAIP

MOTIVACION 2

1936
387 390
1933

- - - - - - - - - - - - [redacted] za lo actuado: - - - - - - - - - - - -

El Ag[redacted] o del Fuero Comun.

[redacted] te Palma

[redacted]

I

N

T

E

X

T

O

ART.110
FRACC. V,VII
LFTAIP

MOTIVACIÓN 1

ART. 113
FRACC I LFTAIP

MOTIVACION 2

1931

388 391

1934

GUERRERO

PROCURADURÍA GENERAL DE JUSTICIA DEL ESTADO DE GUERRERO

Sección: Dirección General de Control de Averiguaciones Previas.

Número de Av. Previa: HID/SC/02/0993/2014 .

Oficio Num. **2975.**

Asunto: **Se envían armas de fuego, elementos balísticos para su guarda y custodia.**

Acapulco, Guerrero, a 29 de Septiembre de 2014.

C. Secretario de Seguridad Publica y Protección Civil del Gobierno del Estado de Guerrero.
Chilpancingo.

[redacted]

odelo SGP-70/90,

ART.110
FRACC. V,VII
LFTAIP
MOTIVACIÓN 1

ART. 113
FRACC I LFTAIP
MOTIVACION 2

1932

389 ~~71~~ ~~392~~ 3

~~1935~~

[redacted]

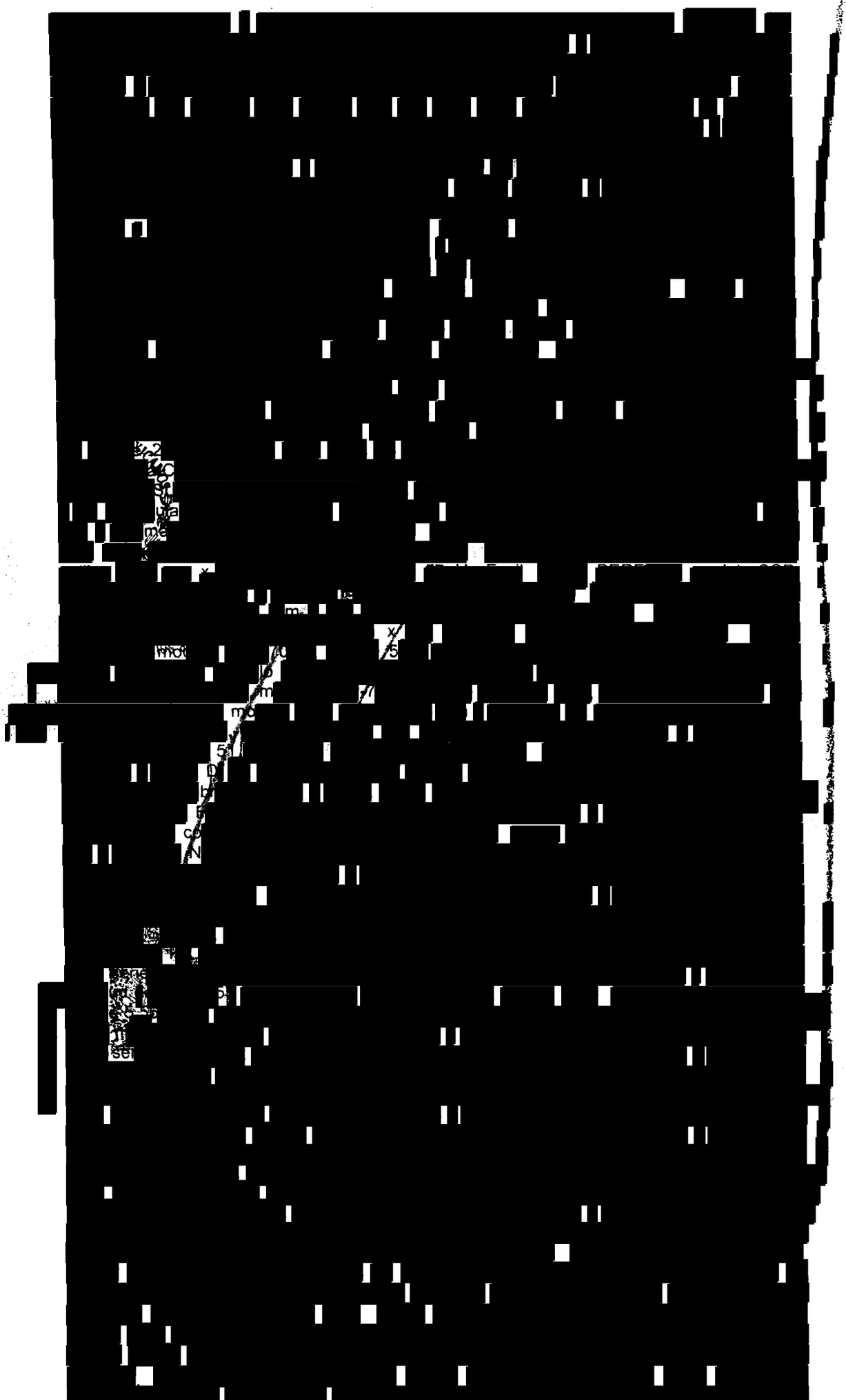

ART.110
FRACC. V,VII
LFTAIP

MOTIVACIÓN 1

ART. 113
FRACC I LFTAIP

MOTIVACION 2

1933

390 ~~1936~~

[redacted]

ART.110
FRACC. V,VII
LFTAIP

MOTIVACIÓN 1

ART. 113
FRACC I LFTAIP

MOTIVACION 2

1934
391 394
1937

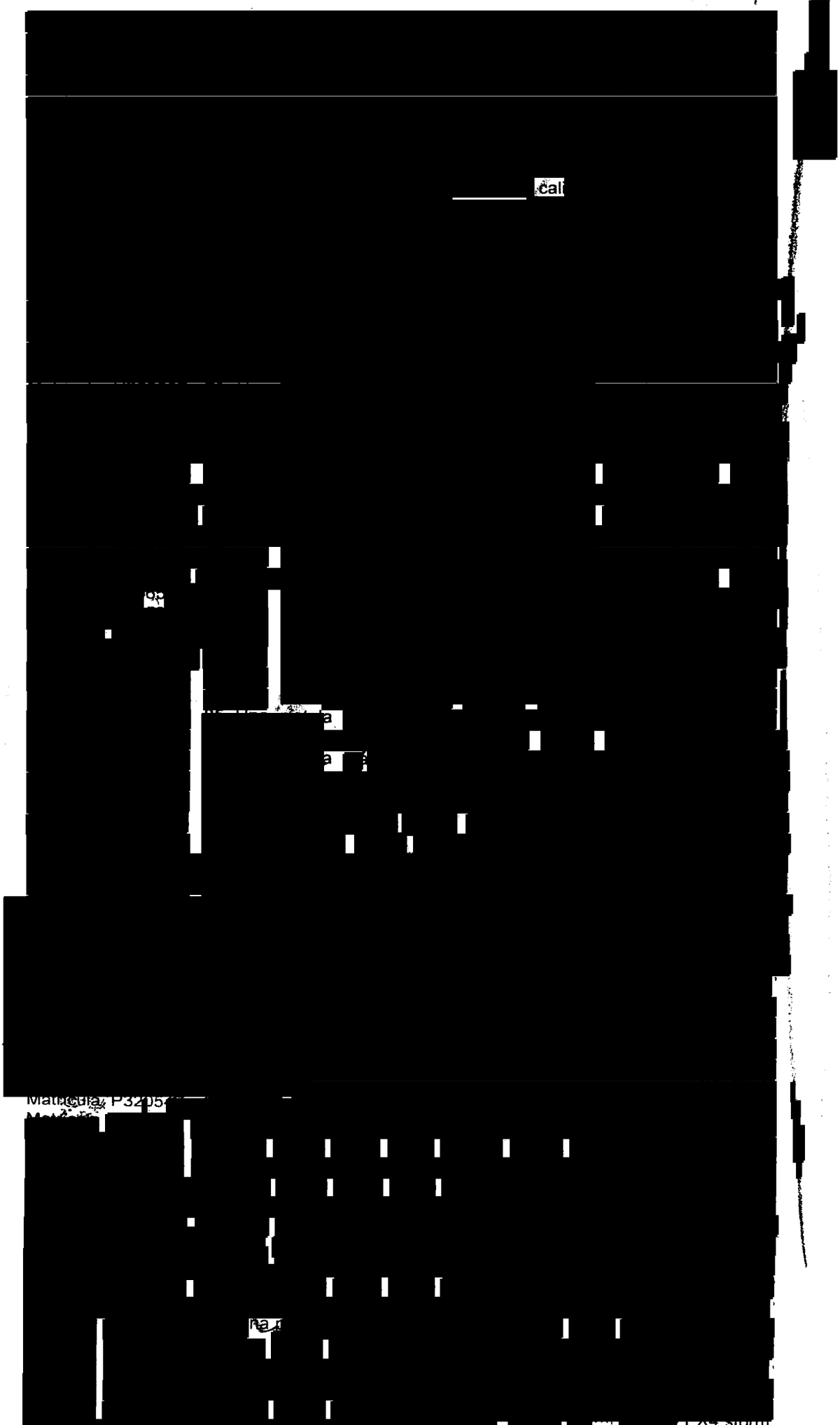

ART.110
FRACC. V,VII
LFTAIP

MOTIVACIÓN 1

ART. 113
FRACC I LFTAIP

MOTIVACION 2

1935

392

~~1938~~ 395

[redacted]

Solicitando a usted de manera atenta se sirva girar sus apreciables instrucciones a quien corresponda para que dichas armas sean trasladadas, a las instalaciones del Cuartel Central de Seguridad Pública [redacted] aquella Ciudad Capital. Se anexa formato de cadena de [redacted]

Sin otro en partic[redacted]rle un cordial saludo.

E[redacted]

El Dir[redacted]vias.

ART.110
FRACC. V,VII
LFTAIP
MOTIVACIÓN 1

ART. 113
FRACC I LFTAIP
MOTIVACION 2

393 4 396

A.VER. PREVIA IDH/SC/02/993/2014.

[redacted]

Hace Constar:

[redacted]

Constancia [redacted]

[redacted]

CONSTE

FE MINISTERIAL DE CERTIFICADOS MEDICOS.-

[redacted]

ART.110
FRACC. V,VII
LFTAIP
MOTIVACIÓN 1

ART. 113
FRACC I LFTAIP
MOTIVACION 2

[redacted]

----------damos fe.----------

----------Se cierra y se autoriza lo actuado,----------

[redacted]

S I N

T E X T O.-

ART.110
FRACC. V,VII
LFTAIP
MOTIVACIÓN 1

ART. 113
FRACC I LFTAIP
MOTIVACION 2

1938

395

1941

PROCURADURIA GENERAL DE JUSTICIA
DEL EDO. DE GRO.
SERVICIOS PERICIALES
DEPTO. DE MEDICINA LEGAL
AV. PREVIA IDH/SC/02/0993/2014.

Acapulco, Gro., a 28 de Septiembre del 2014.

[redacted]

EL COORDINADOR GENERAL DE LA POLICIA
MINISTERIAL DEL ESTADO DE GUERRERO.
PRESENTE.

[redacted]

os a la Comunidad

CERTIFICADO MEDICO DE INTEGRIDAD FISICA CORPORAL:

[redacted]

CO DE INTEGRIDAD FISICA CORPORAL:

[redacted]

[redacted]

CERTIFICADO MEDICO DE INTEGRIDAD FISICA CORPORAL:

[redacted]

ART. 110
FRACC. V,VII
LFTAIP
MOTIVACIÓN 1

ART. 113
FRACC I LFTAIP
MOTIVACION 2

1939

396 ~~399~~

1942

CERTIFICADO MEDICO DE INTEGRIDAD FISICA CORPORAL:

[redacted]

CERTIFICADO MEDICO DE INTEGRIDAD FISICA CORPORAL:

[redacted]

y persona).

[redacted]

ART.110
FRACC. V,VII
LFTAIP

MOTIVACIÓN 1

ART. 113
FRACC I LFTAIP

MOTIVACION 2

1940

397

340

1943

CERTIFICADO MEDICO DE INTEGRIDAD FISICA CORPORAL:

De

[redacted]

CERTIFICADO MEDICO DE INTEGRIDAD FISICA CORPORAL:

[redacted]

A REPÚBLICA CERTIFICADO MEDICO DE INTEGRIDAD FISICA CORPORAL:

Humanos.

[redacted]

CERTIFICADO MEDICO DE INTEGRIDAD FISICA CORPORAL:

[redacted]

SUPERFICIE CORPORAL VISIBLES, RECIENTES, VALORABLES, OBJETIVAS.

DE JUST. CERTIFICADO MEDICO DE INTEGRIDAD FISICA CORPORAL:

asido.

[redacted]

CERTIFICADO MEDICO DE INTEGRIDAD FISICA CORPORAL:

[redacted]

SUPERFICIE CORPORAL VISIBLES, RECIENTES, VALORABLES

ART.110
FRACC. V,VII
LFTAIP
MOTIVACIÓN 1

ART. 113
FRACC I LFTAIP
MOTIVACION 2

1941

398

CERTIFICADO MEDICO DE INTEGRIDAD FISICA CORPORAL:

[redacted]

CERTIFICADO MEDICO DE INTEGRIDAD FISICA CORPORAL:

[redacted]

CERTIFICADO MEDICO DE INTEGRIDAD FISICA CORPORAL:

[redacted]

CERTIFICADO MEDICO DE INTEGRIDAD FISICA CORPORAL:

[redacted]

CERTIFICADO MEDICO DE INTEGRIDAD FISICA CORPORAL:

[redacted]

SUPERFICIE CORPORAL VISIBLES, RECIENTES, VALORABLES, OBJETIVAS

ART.110
FRACC. V,VII
LFTAIP
MOTIVACIÓN 1

ART. 113
FRACC I LFTAIP
MOTIVACION 2

~~194~~

399 ~~342~~

~~1945~~

Los pacientes se examinaron en el área de seguridad de la PM SC Acapulco de las 08.00 hrs.. a las 10.00 hrs.

ATENTAMENTE

[redacted]

JUSTICIA DEL ESTADO
DIRECCIÓN GENERAL DE
CONTROL DE
AVERIGUACIONES PREV
CHILPANCINGO, GRO

DE LA REPÚBLICA
chos Humanos,
los a la Comunidad
gación

JUSTICIA DEL
PRIMERA
ENAL
IDAL
TAR

ART.110
FRACC. V,VII
LFTAIP

MOTIVACIÓN 1

ART. 113
FRACC I LFTAIP

MOTIVACION 2

[redacted]

----------H a c e C o n s t a r:----------

[redacted]

----Const[redacted]

[redacted]

----------conste.----------

----Fe Ministerial de Informe en copias via Fax.-[redacted]

[redacted]

ART.110
FRACC. V,VII
LFTAIP
MOTIVACIÓN 1

ART. 113
FRACC I LFTAIP
MOTIVACION 2

1944
1947 3H
461

GUERRERO

OFICIO:
AVE. PREVIAS:
ASUNTO:

Chilpancingo, Gro. a 29 de Septiembre de 2014

"2014 Año de Octavio Paz"

[redacted]

AGENTE DEL MINISTERIO PUBLICO DEL FUERO COMÚN
ADSCRITA A LA DIRECCIÓN GENERAL DE CONTROL DE
AVERIGUACIONES PREVIAS
P R E S E N T E

[redacted]

[redacted]

[redacted]

1945

~~4345~~ 402

1948

DE JUSTICIA DEL ESTADO DE GUERRERO

Dir. Gral. de Informática y Telecomunicaciones

domingo, 28 de septiembre de 2014

Datos Generales de la Averiguación

Averiguación Previa:	[redacted]
Fecha:	
Estado:	
Seguimiento:	
Agencia:	
Localidad:	

[redacted]

Nombre del Inculpado	Edad	Domicilio	Observaciones
[redacted]			

	Mecanismo
ABUSO	

PROCURADURÍA GENERAL DE JUSTICIA DEL ESTADO
DIRECCIÓN GENERAL DE INFORMÁTICA Y TELECOMUNICACIONES
CHILPANCINGO GRO.

	Observaciones
DE JUSTI	

DE PRIME.
APENAL.
EHIAL
ETAPA

ART.110
FRACC. V,VII
LFTAIP
MOTIVACIÓN 1

ART. 113
FRACC I LFTAIP
MOTIVACION 2

1946
396
1946 403

GUERRERO

Dir. Gral. de Información de Telecomunicaciones

domingo, 28 de septiembre de 2014

Datos Generales de la Averiguacion

Averiguación Previa	[redacted]
Fecha	
Estado	
Seguimiento	
Agente	
Localidad	

[redacted]

Observaciones

PROCURADURIA GENERAL DE JUSTICIA DEL ESTADO
DIRECCION GENERAL DE INFORMACION Y TELECOMUNICACIONES
CHILPANCINGO GRO

ART.110
FRACC. V,VII
LFTAIP
MOTIVACIÓN 1

ART. 113
FRACC I LFTAIP
MOTIVACION 2

~~1945~~
~~347~~
~~1950~~ 404

GUERRERO

ESTADO DE GUERRERO

Dir. Gral. de Informática y Telecomunicaciones

domingo, 28 de septiembre de 2014

Datos Generales del Mandato

Proceso Penal	[redacted]
Fecha de libramiento	
Tipo de proceso	
Estado del proceso	
Averiguación Previa	
Juzgado	

[redacted]

Observaciones

ESTADISTICA CORRESPONDIENTE AL MES DE JULIO/2013, SE DICTO AUTO DE LIBERTAD 23/JULIO/2013, POR FALTA DE ELEMENTOS PARA PROCESAR NOTIFICADO 24/JULIO/2013, SE INTERPUSO RECURSO DE APELACION 24/JULIO/2013 CAPT. 19/10/2013 EAM

CANCELACION - SE CONFIRMA EL AUTO DE LIBERTAD POR FALTA DE ELEMENTOS PARA PROCESAR DE FECHA 23/JULIO/2013, TERCERA SALA PENAL DEL H. TRIBUNAL SUPERIOR DE JUSTICIA DEL ESTADO TOCA PENAL - 1X-464/2013, OFICIO DE FECHA 21/NOV/2013, REG - 1395/2014, CAPTURADA - 25/JUNIO/2014

ART.110
FRACC. V,VII
LFTAIP
MOTIVACIÓN 1

ART. 113
FRACC I LFTAIP
MOTIVACION 2

1948

405

~~1951~~

GUERRERO

ESTADO DE GUERRERO

Dir. Gral. de Informática y Telecomunicaciones

domingo, 28 de septiembre de 2014

Datos Generales de la Averiguacion

Averiguación Previa:	[redacted]
Fecha:	
Estado:	
Seguimiento:	
Agencia:	
Localidad:	

Nombre del Agraviado	Sexo	Edad	Domicilio del Agraviado

[redacted]

[redacted]

DIGIAL

E PRIMERA
PENAL DE
HIDALGO
ETAPA

ART.110
FRACC. V,VII
LFTAIP

MOTIVACIÓN 1

ART. 113
FRACC I LFTAIP

MOTIVACION 2

406

1952

Dir. Gral. de Informática y Telecomunicaciones

domingo, 28 de septiembre de 2014

Datos Generales de la Averiguación

[redacted]

[redacted]

[redacted]

1950
407 350

GUERRERO

ESTADO DE GUERRERO

1953

Dir. Gral. de Informática y Telecomunicaciones

domingo, 28 de septiembre de 2014

Datos Generales de la Averiguación

Averiguación Previa:	[redacted]
Fecha:	
Estado:	
Seguimiento:	
Agencia:	
Localidad:	

Nombre del Agraviado	Sexo	Edad	Domicilio del Agraviado
[redacted]			

Nombre del Inculpado	Edad	Domicilio	Observaciones
[redacted]			

Delitos			
[redacted]			

DE PRIMERA
PENALOZA
E HIDALGO
SECRETARIA

ART.110
FRACC. V,VII
LFTAIP
MOTIVACIÓN 1

ART. 113
FRACC I LFTAIP
MOTIVACION 2

1951
408 351

AVER. PREVIA IDH/SC/02/993/2014. ~~1951~~

[redacted]

---------- Damos Fe. ----------

---------- Se cierra y se autoriza lo actuado,. ----------

[redacted]

A REPÚBLIC
Humanos,
la Comuni
ón

Testigo De Asistencia

[redacted]

Testigo De Asistencia

[redacted]

S I N

T E X T O.-

ART. 110
FRACC. V,VII
LFTAIP
MOTIVACIÓN 1

ART. 113
FRACC I LFTAIP
MOTIVACION 2

~~1952~~
409 ~~381~~

HID/SC/02/993/2014
~~1955~~

[redacted]

----------HACE CONSTAR----------

- - - - QUE [redacted] ----------CONSTE. - - - -

- - - CONSTANCIA.- [redacted]

[redacted]

-----DAMOS FE. - - - -

- - - -

1953

410 353

~~1956~~

HID/SC/03/0994/2014

PROCURADURÍA GENERAL DE JUSTICIA DEL ESTADO
AGENCIA DEL MINISTERIO PÚBLICO DEL FUERO COMÚN **(SECTOR CENTRAL)** DEL DISTRITO JUDICIAL DE **HIDALGO**

AV. PREVIA NÚMERO : **HID/SC/03/0994/2014**

INDICIADO : [redacted]

DELITO :

AGRAVIADO :

LUGAR DE LOS HECHOS:

[redacted]

HACE CONSTAR

QUE [redacted]

27/09/2014 09:30

ART.110
FRACC. V,VII
LFTAIP
MOTIVACIÓN 1

ART. 113
FRACC I LFTAIP
MOTIVACION 2

1954

411 1359

1957

HID/SC/03/0994/2014

[redacted] CONSTI[redacted] ED[redacted] F[redacted] OCCIÓN [redacted] ACTUA CON TE[redacted] DAMOS FE

SE CIERRA Y AUTORIZA LO ACTUADO.

[redacted]

TESTIGO DE ASISTENCIA [redacted]

27/09/2014 09:30

ART.110
FRACC. V,VII
LFTAIP

MOTIVACIÓN 1

ART. 113
FRACC I LFTAIP

MOTIVACION 2

1955

412

1958

PROCURADURÍA GENERAL DE JUSTICIA DEL ESTADO
AGENCIA DEL MINISTERIO PÚBLICO DEL FUERO COMÚN **(SECTOR CENTRAL)** DEL DISTRITO JUDICIAL DE **HIDALGO**.

AV. PREVIA NÚM. : **HID/SC/03/0994/2014**

OFICIO NÚM. : **7281**

ASUNTO: **AVISO DE INICIO.**

IGUALA DE LA INDEPENDENCIA,GUERRERO, (27) VEINTISIETE DIA(S) DEL MES DE SEPTIEMBRE DEL DOS MIL CATORCE

"2014, Año de Octavio Paz"

C. LIC. RUBEN CASANOVA MEDELLIN
DIRECCION GENERAL DE CONTROL DE AVERIGUACIONES PREVIAS
CHILPANCINGO,GRO.
P R E S E N T E

INFORMO A USTED QUE CON ESTA FECHA SE INICIÓ LA AVERIGUACIÓN PREVIA SIGUIENTE:

AVERIGUACIÓN PREVIA: **HID/SC/03/0994/2014**

DENUNCIANTE :

AGRAVIADO :

DELITO :

INDI

LUG

COR LEGALES

C.c.p. neral de Justicia del E

ART.110
FRACC. V,VII
LFTAIP
MOTIVACIÓN 1

ART. 113
FRACC I LFTAIP
MOTIVACION 2

1956
413
1956
1959

PROCURADURÍA GENERAL DE JUSTICIA DEL ESTADO
AGENCIA DEL MINISTERIO PÚBLICO DEL FUERO COMÚN
(SECTOR CENTRAL) DEL DISTRITO JUDICIAL DE
HIDALGO.

MESA DE TRÁMITE NÚM.: **TURNO 1**

AV. PREVIA NÚM. : **HID/SC/03/0994/2014**

OFICIO NÚM. : **7282**

ASUNTO : **SE SOLICITA INVESTIGACIÓN.**

IGUALA DE LA INDEPENDENCIA,GUERRERO, (27) VEINTISIETE DIA(S) DEL MES DE SEPTIEMBRE DEL DOS MIL CATORCE

"2014, Año de Octavio Paz"

GUERRERO GOBIERNO DEL ESTADO

CAL DE LA REPÚBLICA
Derechos Humanos,
Servicios a la Comunidad
Investigación

C. C.COORDINADOR DE ZONA DE LA P.I.M.
IGUALA,GRO.
P R E S E N T E

[redacted]

EL [redacted] OMÚN
(S [redacted] ALGO

ART.110
FRACC. V,VII
LFTAIP
MOTIVACIÓN 1

ART. 113
FRACC I LFTAIP
MOTIVACION 2

1957

414

1960

PROCURADURÍA GENERAL DE JUSTICIA DEL ESTADO.
AGENCIA DEL MINISTERIO PÚBLICO DEL FUERO COMÚN
(SECTOR CENTRAL) DEL DISTRITO JUDICIAL DE **HIDALGO.**

AV. PREVIA NÚM.: **HID/SC/03/0994/2014**

OFICIO NÚM. : **7284**

ASUNTO: **DICTAMEN EN MATERIA DE FILIACIÓN Y FICHA DECADACTILAR.**

IGUALA DE LA INDEPENDENCIA,GUERRERO, (27) VEINTISIETE DIA(S) DEL MES DE SEPTIEMBRE DEL DOS MIL CATORCE.

"2014, Año de Octavio Paz"

AL DE LA DEFEN
Derechos Humanos
ervicios a la Co
vestigación

C. C. [redacted]
COORDINADOR DE PERICIALES IGUALA
H. COLEGIO MILITAR (PRIVADA) ENTRE LA NISSAN Y LA VOLSKSWAGEN
P R E S E N T E.

[redacted]

[redacted]

ART.110
FRACC. V,VII
LFTAIP
MOTIVACIÓN 1

ART. 113
FRACC I LFTAIP
MOTIVACION 2

1958

415

~~1961~~

PROCURADURÍA GENERAL DE JUSTICIA DEL ESTADO
AGENCIA DEL MINISTERIO PÚBLICO DEL FUERO COMÚN
(SECTOR CENTRAL) DEL DISTRITO JUDICIAL DE
HIDALGO.

AV. PREVIA NÚM. : **HID/SC/03/0994/2014**

OFICIO NÚM. : **7283**

ASUNTO: **SE SOLICITA DICTAMEN EN MATERIA DE CRIMINALÍSTICA DE CAMPO Y FOTOGRAFÍA FORENSE.**

RAL DE LA REPÚBLICA
Derechos Humanos,
ervicios a la Comunidad
ivestigación

IGUALA DE LA INDEPENDENCIA,GUERRERO, (27) VEINTISIETE DIA(S) DEL MES DE SEPTIEMBRE DEL DOS MIL CATORCE

"2014, Año de Octavio Paz"

C. C. [redacted]
COORDINADOR DE PERICIALES IGUALA
H. COLEGIO MILITAR (PRIVADA) ENTRE LA NISSAN Y LA VOLSKSWAGEN
P R E S E N T E.

[redacted]

ART.110
FRACC. V,VII
LFTAIP
MOTIVACIÓN 1

ART. 113
FRACC I LFTAIP
MOTIVACION 2

1959

416 ~~44~~ d

~~1962~~ 37

... de LA REPÚBLICA
...echos Humanos,
...icios a la Comunidad
...stigación

GUERRERO
GOBIERNO DEL ESTADO
2011-2015

PROCURADURÍA GENERAL DE JUSTICIA DEL ESTADO
AGENCIA DEL MINISTERIO PÚBLICO DEL FUERO COMÚN
(SECTOR CENTRAL) DEL DISTRITO JUDICIAL DE
HIDALGO.

AV. PREVIA NÚM. : **HID/SC/03/0994/2014**

OFICIO NÚM. : **7285**

ASUNTO: **SE SOLICITA PERITO EN QUIMICA FORENSE (TOXICOLÓGICO)**

IGUALA DE LA INDEPENDENCIA GUERRERO (27) VEINTISIETE DIA(S) DEL MES DE SEPTIEMBRE DEL DOS MIL CATORCE.

"2014, Año de Octavio Paz"

C. C. [redacted]
COORDINADOR DE PERICIALES IGUALA
H. COLEGIO MILITAR (PRIVADA) ENTRE LA NISSAN Y LA VOLSKSWAGEN
P R E S E N T E

EN [redacted]

A T E N T A M E N T E.

EL AG[redacted]N
(SECT[redacted]O

...RIOR DE JUSTIC...
...TADO.
...ERO DE PRIMERA
...TERIA PENAL DE
...L DE HIDALGO
...CRETARIA

H. COL[redacted]

ART.110
FRACC. V,VII
LFTAIP
MOTIVACIÓN 1

ART. 113
FRACC I LFTAIP
MOTIVACION 2

1960
417
1963

PROCURADURÍA GENERAL DE JUSTICIA DEL ESTADO.
AGENCIA DEL MINISTERIO PÚBLICO DEL FUERO COMÚN
(SECTOR CENTRAL) DEL DISTRITO JUDICIAL DE
HIDALGO

[redacted]

R Á N D U M .

CITA NECROPSIA DE LEY.

DE LA INDEPENDENCIA,GUERRERO, (27)
ETE DIA(S) DEL MES DE SEPTIEMBRE DEL DOS
ORCE

"2014, Año de Octavio Paz"

C. ENCARGADO DEL SERVICIO MEDICO FORENSE
IGUALA, GRO.
P R E S E N T E.

[redacted]

ART.110
FRACC. V,VII
LFTAIP
MOTIVACIÓN 1

ART. 113
FRACC I LFTAIP
MOTIVACION 2

~~2961~~

418 ~~361~~

~~1961~~

HID/SC/03/0994/2014

- - - EN [redacted]

[redacted]

----------HACE CONSTAR----------

---[redacted]

----------CONSTE.---

---[redacted]

[redacted]

[redacted]

419 362 1962 448 1965

HID/SC/03/0994/2014

[redacted]

----------DAMOS FE.----

---------- SE AUTORIZA Y SE CIERRA LA ACTUADO ----------

EL A[redacted]OMÚN
(SE[redacted]ALGO

[redacted]

27/09/2014 09:55

ART.110
FRACC. V,VII
LFTAIP

MOTIVACIÓN 1

ART. 113
FRACC I LFTAIP

MOTIVACION 2

420

~~363~~ ~~196~~

~~1966~~

HID/SC/03/0994/2014

[redacted]

HACE CONSTAR

[redacted]

CONSTE.

[redacted]

N
O

[redacted]

ELIZ

[redacted]

27/09/2014 10:50

ART.110
FRACC. V,VII
LFTAIP

MOTIVACIÓN 1

ART. 113
FRACC I LFTAIP

MOTIVACION 2

- - - EN [redacted]

[redacted]

- - - -

422 36 1965
1968

PROCURADURIA GENERAL
GUERRERO

PROCURADURÍA GENERAL DE JUSTICIA DEL ESTADO
COORDINACIÓN DE SERVICIOS PERICIALES
SECCIÓN: QUÍMICA FORENSE

NUMERO PROGRESIVO: 628/2014.

EXPEDIENTE [redacted]

ASUNTO: SE [redacted]

IGUALA, GR [redacted]

[redacted]

AGENTE DEL MINISTERIO PUBLICO DEL FUERO COMUN DEL DISTRITO JUDICIAL DE HIDA_GO
IGUALA, GRO.

[redacted]

DICTAMEN PERICIAL

[redacted]

PROBLEMA PLANTEADO

[redacted]

TÉCNICA EMPLEADA

[redacted]

RESULTADO

[redacted]

CONSIDERACIONES.

[redacted]

ART.110
FRACC. V,VII
LFTAIP
MOTIVACIÓN 1

ART. 113
FRACC I LFTAIP
MOTIVACION 2

1961
366
423
1964

EXPEDIENTE: HID/SC/02/0993/2014

[redacted]

CONCLUSIÓN

[redacted]

LO QUE COMUNICO A USTED PARA LOS FINES LEGALES A QUE HAYA LUGAR.

[redacted]

C.c.p. al C. Director General de Servicios Periciales. Para su conocimiento. Chilpancingo, Gro
C.c.p. El Archivo

ART.110
FRACC. V,VII
LFTAIP
MOTIVACIÓN 1

ART. 113
FRACC I LFTAIP
MOTIVACION 2

1967
1424
1970

HID/SC/03/0994/2014

--- [redacted] AL [redacted]

---------- HACE CONSTAR: ----------

--- [redacted] ---------- CONSTE.-

--- CONSTANCIA.- [redacted]

---------- CONSTE.-

--- [redacted]

CUAL SE DA FE. [redacted] ---------- DAMOS FE.-

EL [redacted] COMÚN,

(SECT[redacted] DALGO

[redacted]

28/09/2014 11:00

ART.110
FRACC. V,VII
LFTAIP
MOTIVACIÓN 1

ART. 113
FRACC I LFTAIP
MOTIVACION 2

368 1968
425 ~~454~~
~~1971~~

PROCURADURIA GENERAL

GUERRERO

PROCURADURIA GENERAL DE JUSTICIA DEL EDO.
DIRECCIÓN GENERAL DE SERVICIOS PERICIALES.
UNIDAD DE SERVICIOS PERICIALES.
SECCIÓN: CRIMINALISTICA DE CAMPO Y FOTOGRAFIA FORENSE.
NÚMERO: 531/2014
AV. PREVIA. : HID/SC/03/0994/2014

ASUNTO: SE RINDE DICTAMEN

IGUALA, GRO; A 28 DE SEPTIEMBRE DEL 2014

[redacted]
AGENTE DEL M. P. DEL FUERO COMUN
DEL DISTRITO JUDICIAL DE HIDALGO.
PRESENTE.

El que suscribe C[redacted]

DICTAMEN PERICI[redacted]MPO Y

Para el desarrollo [redacted] la siguiente investigación metodológica [redacted]

METODO EMPLEADO

[redacted]

UBICACIÓN Y DESCRIPCION DEL LUGAR

[redacted]

ART.110
FRACC. V,VII
LFTAIP
MOTIVACIÓN 1

ART. 113
FRACC I LFTAIP
MOTIVACION 2

[redacted]

traslado a las instalaciones del SEMEFO para la práctica de la necropsia de ley.

SIGNOS CADAVERICOS

Muerte reciente, con rigidez generalizada, temperatura inferior a la mano que lo examina, ausencia total

[redacted]

LESIONES EXTERNAS

[redacted]

ART.110
FRACC. V,VII
LFTAIP
MOTIVACIÓN 1

ART. 113
FRACC I LFTAIP
MOTIVACION 2

370 190
4
427
1993

[redacted]

Por lo anteriormente expuesto que es el resultado del estudio técnico pericial llevado a efecto, me permito emitir las siguientes:

CONCLUSIONES

[redacted]

C.C.P.- Director General de Servicios Periciales.- [redacted] su superior conocimiento.- Chilpancingo, Gro.
C.C.P. Archivo. Ciudad.

ART.110
FRACC. V,VII
LFTAIP
MOTIVACIÓN 1

ART. 113
FRACC I LFTAIP
MOTIVACION 2

37 1971

428

1974

ANEXO FOTOGRAFICO

[redacted]

[redacted]

[redacted]

ART.110
FRACC. V,VII
LFTAIP
MOTIVACIÓN 1

ART. 113
FRACC I LFTAIP
MOTIVACION 2

~~372~~ 1972
~~4~~
~~420~~
~~1975~~

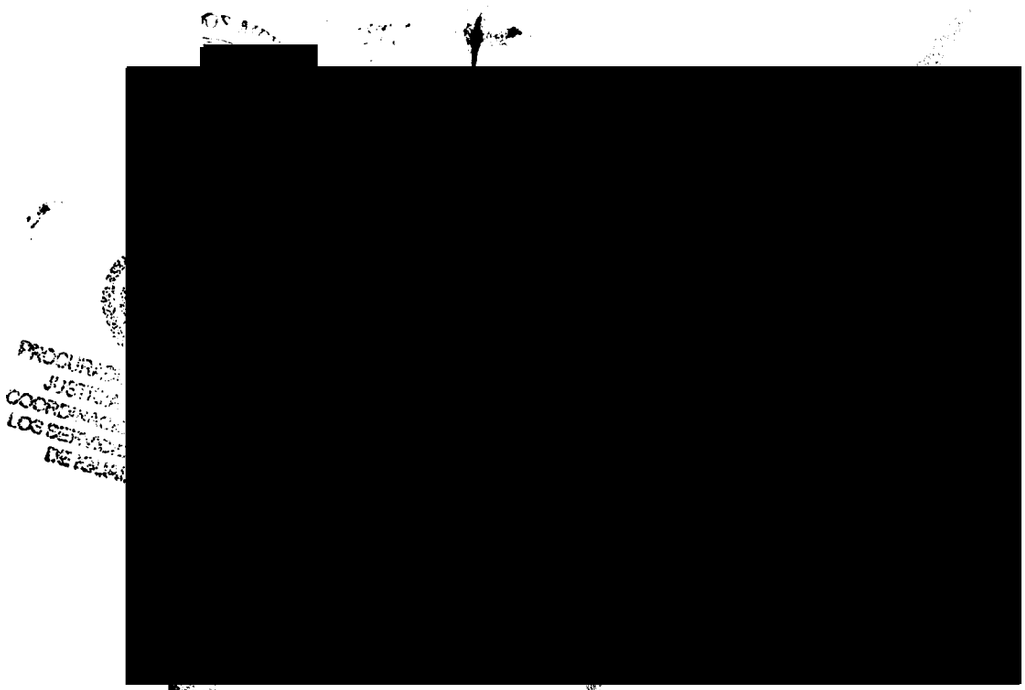

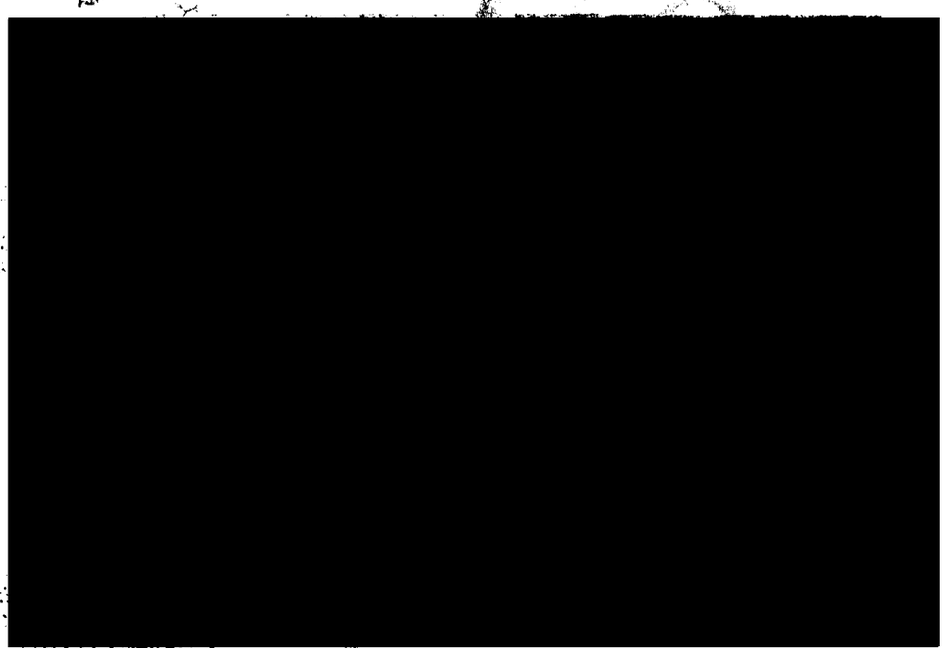

[redacted]

[redacted]

PROCURAD
JUSTICIA
COORDINACIO
LOS SERVICIO
DE IGUAL

DE JUSTICIA

DE PRIMERA
A FENAL DE
E HIDALGO
RETARI

ART.110
FRACC. V,VII
LFTAIP

MOTIVACIÓN 1

ART. 113
FRACC I LFTAIP

MOTIVACION 2

1973

L DE LA REPÚBLICA
rechos Humanos
PROCURADURIA GENERAL
GUERRERO

PROCURADURIA GENERAL DE JUSTICIA DEL ESTADO. COORDINACION REG. DE SERVICIOS PERICIALES.

SECCION: DACTILOSCOPIA (FICHA SINALEPTICA).
NUMERO: 282/2014.
AVE. PREVIA IIID/SC/03/0994/2014.

ASUNTO: SE RINDE DICTAMEN.

Iguala de la Independencia, Guerrero, Septiembre 27 del año 2014

[redacted]

INFORME EN MATERIA DE DACTILOSCOPIA (FICHA SINALEPTICA).

Para la elaboración del presente Informe pericial, la suscrita aplico la siguiente investigación pericial:

PROBLEMA PLANTEADO

[redacted]

METODOS Y TECNICAS EMPLEADOS

[redacted]

UBICACIÓN DEL LUGAR

[redacted]

ART.110
FRACC. V,VII
LFTAIP
MOTIVACIÓN 1

ART. 113
FRACC I LFTAIP
MOTIVACION 2

374 1974

~~461~~

~~1978~~

431

MEDIA FILIACION

[redacted]

PROCURA
JUSTI
COORDIN
LOS SERV
DE

[redacted]

CENCIA DE
PUBLICO

[redacted]

RO DE PRIMER
TERIA PENAL DE
L DE HIDALGO
CRETARIA

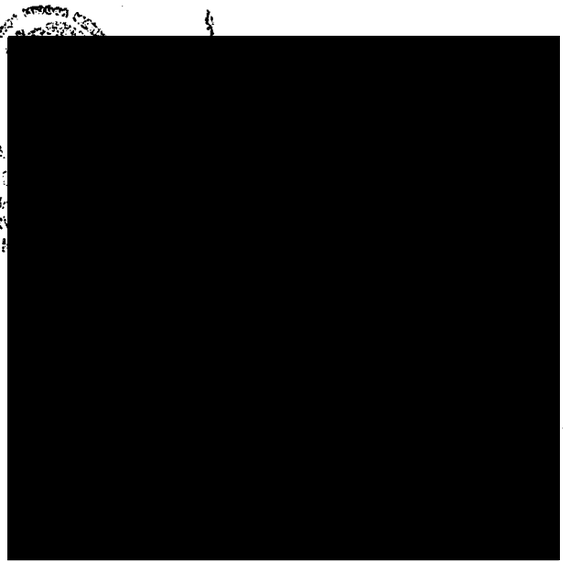



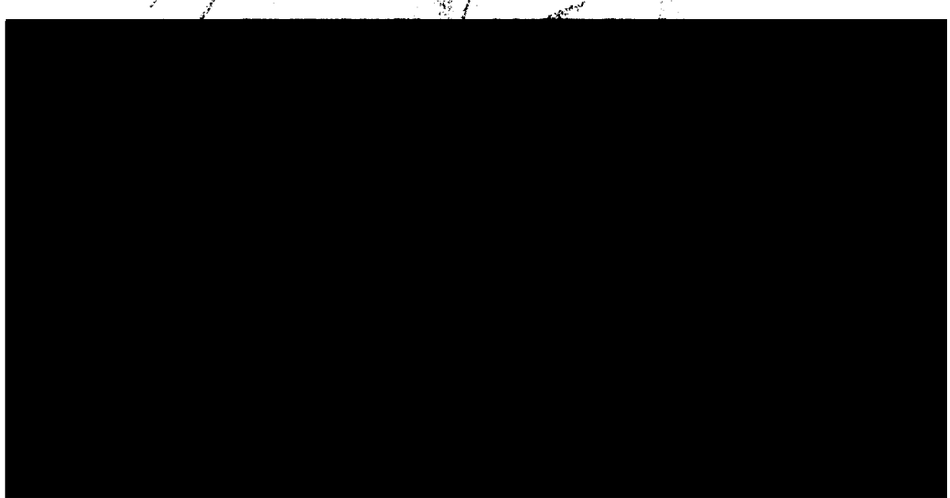

ART.110
FRACC. V,VII
LFTAIP

MOTIVACIÓN 1

ART. 113
FRACC I LFTAIP

MOTIVACION 2

1975

~~375~~

~~1979~~ 432

[redacted]

CONCLUSIONES

[redacted] sconocido.

[redacted]

ATENTAMENTE

[redacted]

PROCURA
JUSTIC
COORDINA
LOS SERV

[redacted]

ART.110
FRACC. V,VII
LFTAIP

MOTIVACIÓN 1

ART. 113
FRACC I LFTAIP

MOTIVACION 2

1976

FICHA DECADACTILAR

PROCURADURÍA GENERAL DE JUSTICIA DEL EST. DE GUERRERO
DIRECCIÓN GENERAL DE SERVICIOS PERICIALES
DEPARTAMENTO DE DACTILOSCOPIA / AFIS

[redacted]

[redacted]



ART.110
FRACC. V,VII
LFTAIP

MOTIVACIÓN 1

ART. 113
FRACC I LFTAIP

MOTIVACION 2

1977

1982 1379

SUBSECRETARIA DE REGULACIÓN, CONTROL Y FOMENTO SANITARIO,
SUBDIRECCIÓN ADMINISTRATIVA SANITARIA.
COORDINACIÓN ADMINISTRATIVA DE LOS SEMEFOS.
COORDINACION REGIONAL, ZONA NORTE, IGUALA GUERRERO.
SERVICIO MEDICO FORENSE.

DICTAMEN DE NECROPSIA.
NOMBRE; DESCONOCIDO Q.R.A. MASCULINO
AV. PREVIA; HID/SC/03/0994/2014
SEMEFO IGUALA; 27 DE SEPTIEMBRE DE 2014

SECRETARIA DE GUERRERO
COORDINACION
SEMEFO

[redacted]

[redacted]

[redacted]

[redacted]

[redacted]

SEMEFO IGUALA GUERRERO

ERIOR DE JUSTICIA
STADO.

ART.110
FRACC. V,VII
LFTAIP

MOTIVACIÓN 1

ART. 113
FRACC I LFTAIP

MOTIVACION 2

1976

1983

SUBSECRETARIA DE REGULACIÓN, CONTROL Y FOMENTO SANITARIO,
SUBDIRECCIÓN ADMINISTRATIVA SANITARIA.
COORDINACIÓN ADMINISTRATIVA DE LOS SEMEFOS.
COORDINACION REGIONAL, ZONA NORTE, IGUALA GUERRERO.
SERVICIO MÉDICO FORENSE

[redacted]

COORDINACION

[redacted]

LESIONES AL EXTERIOR

[redacted] post

[redacted] pos

[redacted] ANTE

ABIERTAS LAS GRANDES CAVIDADES:

[redacted] vascula

[redacted]

SEMEFO IGUALA GUERRERO

ART.110
FRACC. V,VII
LFTAIP
MOTIVACIÓN 1

ART. 113
FRACC I LFTAIP
MOTIVACION 2

1979

1979

SUBSECRETARIA DE REGULACIÓN, CONTROL Y FOMENTO SANITARIO,
SUBDIRECCIÓN ADMINISTRATIVA SANITARIA.
COORDINACIÓN ADMINISTRATIVA DE LOS SEMEFOS.
COORDINACION REGIONAL, ZONA NORTE, IGUALA GUERRERO.
SERVICIO MEDICO FORENSE.

436

[redacted]

SEMEFO IGUALA GUERRERO

ART.110
FRACC. V,VII
LFTAIP
MOTIVACIÓN 1

ART. 113
FRACC I LFTAIP
MOTIVACION 2

1980

380

1985

437

SUBSECRETARIA DE REGULACIÓN, CONTROL Y FOMENTO SANITARIO,
SUBDIRECCIÓN ADMINISTRATIVA SANITARIA.
COORDINACIÓN ADMINISTRATIVA DE LOS SEMEFOS.
COORDINACION REGIONAL, ZONA NORTE, IGUALA GUERRERO.
SERVICIO MEDICO FORENSE

[redacted]

[redacted]

[redacted]

1981

~~1981~~ 438

~~1981~~

HID/SC/03/994/2014

439

[redacted]

DICTAMEN CONSTA DE CUATRO FOJAS T[redacted]

[redacted]

[redacted]

1982
1976

HID/SC/03/0994/2014

[redacted]

---------- HACE CONSTAR ----------

---- QUE [redacted]

[redacted]

ROMAN[redacted] DE FICHA SINALEPTIC[redacted] ADJUNTANDO DOS FOTOGRAFIAS EN [redacted]

[redacted]

[redacted]

[

1983383

1986 440

HID/SC/03/994/2014

[redacted]

HACE CONSTAR

[redacted]

----------CONSTE. ----

- - CONSTANCIA. [redacted]

[redacted]

ONSTE -

FE.- - -

EL A

[redacted]

TERMINAL
IAL GENERAL
SECRET

ART.110
FRACC. V,VII
LFTAIP
MOTIVACIÓN 1

ART. 113
FRACC I LFTAIP
MOTIVACION 2

4984
384
1987
411

HID/SC/03/994/2014

[redacted]

Hace Constar

[redacted]

Conste.

Consta

17006 del 2[redacted] suscrito

[redacted] sistema

[redacted] de

[redacted] de

[redacted]

[redacted]

[redacted]

1985

1988

GUERRERO
GOBIERNO DEL ESTADO

PROCURADURÍA GENERAL DE JUSTICIA DEL ESTADO DE GUERRERO

PROCURADURÍA GENERAL DE JUSTICIA DEL ESTADO DE GUERRERO.

SECCIÓN: AGENCIA DEL MINISTERIO PUBLICO DEL FUERO COMÚN DEL DISTRITO JUDICIAL DE LOS BRAVO.

OFICIO NÚMERO: 17006

EXPEDIENTE: **BRA/SC/AA/03/1603/2014,**

RELACIONADA CON LA AVERIGUACION

PREVIA NUMERO **HID/SC/02/993/2014.**

ASUNTO: **SE REMITE DILIGENCIAS**

CHILPANCINGO, GRO., A 29 DE SEPTIEMBRE DEL 2014.

LIC. [redacted].
AGENTE TITULAR DEL MINISTERIO PUBLICO
DEL FUERO COMÚN DEL DISTRITO JUDICIAL DE HIDALGO
P R E S E N T E:

[redacted]

PROCURADURIA GENERAL DE JUSTICIA DEL ESTADO

ART.110
FRACC. V,VII
LFTAIP
MOTIVACIÓN 1

ART. 113
FRACC I LFTAIP
MOTIVACION 2

1986

1989

PROCURADURÍA GENERAL DE JUSTICIA DEL ESTADO
AGENCIA DEL MINISTERIO PÚBLICO DEL FUERO COMÚN
(SECTOR CENTRAL) DEL DISTRITO JUDICIAL DE **LOS BRAVO.**

ACTA ADMINISTRATIVA		**BRA/SC/AA/03/1603/2014 RELACIONADO LA AVERIGUACION PREVIA NUMERO HID/SC/02/0933/2014.**
INDICIADO		**QUIEN RESULTE RESPONSABLE**
DELITO	:	**DENUNCIA DE HECHOS (COLABORACION).**
DENUNCIANTE	:	**JOSE MANUEL CUENCA SALMERON**
AGRAVIADO	:	**DANIEL SOLIS GALLARDO**
LUGAR DE LOS HECHOS:		**IGUALA DE LA INDEPENDENCIA, GUERRERO.**

--- EN LA [redacted]

---------- HACE CONSTAR ----------

----CONSTANCIA.- [redacted]

[redacted] ---------- CONSTE ----

----CONSTANCIA.- [redacted]

ART.110
FRACC. V,VII
LFTAIP
MOTIVACIÓN 1

ART. 113
FRACC I LFTAIP
MOTIVACION 2

[redacted]

----------CONSTE.----

-----FE MINISTERIAL DE OFICIO.-

[redacted]

LEGALES CORRESPONDIENTES. ----------DAMOS FE.-

EL AGENTE DEL MINISTERIO PÚBLICO DEL FUERO COMÚN

[redacted]

ART.110
FRACC. V,VII
LFTAIP
MOTIVACIÓN 1

ART. 113
FRACC I LFTAIP
MOTIVACION 2

1988
388

1991 445

DE :MPIGUALA N° DE TEL :7333339708 28 SEP. 2014 15:08 P1

Guerrero
GOBIERNO DEL ESTADO

PROCURADURIA GENERAL DE JUSTICIA DEL EDO.
AGENCIA DEL MINISTERIO PUBLICO DEL F.C.
AV. PREV: HID/ SC / 02 / 0933 / 2014.

OFICIO: SIN NUMERO

ASUNTO : **SE SOLICITA COLABORACION**

IGUALA, GRO., A 28 DE SEPTIEMBRE DEL 2014

C. AGENTE DEL MINISTERIO PUBLICO
DEL FUERO COMUN DEL DISTRITO JUDICIAL DE BRAVO
CHILPANCINGO GUERRERO
P R E S E N T E.

[redacted]

A T E N T A M E N T E.

EL AGE[redacted]
SECR[redacted]

ART.110
FRACC. V,VII
LFTAIP
MOTIVACIÓN 1

ART. 113
FRACC I LFTAIP
MOTIVACION 2

1989
389
~~1992~~ 446

- - - ACUERDO DE RADICACIÓN: [redacted]

[redacted]): - - - - - - - - - - - - -

- A C U E R D A -

- - - - - PRIMERO: [redacted]

[redacted] - - - - - - - - DAMOS FE.-

EL AGENTE DEL MINISTERIO PÚBLICO DEL FUERO COMÚN
(SE [redacted]

[redacted]

[redacted]

ART.110
FRACC. V,VII
LFTAIP
MOTIVACIÓN 1

ART. 113
FRACC I LFTAIP
MOTIVACION 2

- - - EN LA **CHILPANCINGO,GUERRERO,** [redacted]

[redacted]

---------- **H A C E C O N S T A R** ----------

- - - [redacted]

[redacted] ---------- **CONSTE.**- - -

- - - - **CONSTANCIA.-** [redacted]

[redacted]

---------- **A C U E R D A** ----------

- - - **ÚNICO**.- RECABESE LA DECLARACIÓN MINISTERIAL DE LOS CC. [redacted] EN SU CALIDAD DE TESTIGOS DE IDENTIDAD CADAVÉRICA, A FIN DE QUE MANIFIESTEN LO QUE EN SU DERECHO CONVENGA, DEBIENDO PROTESTARLOS EN TÉRMINOS DE LEY.- - ---------- **CÚMPLASE.**- - -

- - - ASÍ LO ACORDÓ Y FIRMA EL SUSCRITO AGENTE DEL MINISTERIO PUBLICO QUIEN ACTÚA CON TESTIGOS DE ASISTENCIA. ----------

EL AGENTE DEL MINISTERIO PÚBLICO

[redacted]

LIC.

ART.110
FRACC. V,VII
LFTAIP
MOTIVACIÓN 1

ART. 113
FRACC I LFTAIP
MOTIVACION 2

- - - NOTIFICACIÓN.-

[redacted]

EL AGENTE DEL MINISTERIO PÚBLICO DEL FUERO COMÚN

[redacted]

TES[redacted]

ART.110
FRACC. V,VII
LFTAIP
MOTIVACIÓN 1

ART. 113
FRACC I LFTAIP
MOTIVACION 2

BRA/SC/AA/03/1603/2014

- -CONSTANCIA DE LOS DERECHOS DE LAS VÍCTIMAS O DEL OFENDIDO . -

[redacted]

ART.110
FRACC. V,VII
LFTAIP
MOTIVACIÓN 1

ART. 113
FRACC I LFTAIP
MOTIVACION 2

- - - COMPARECENCIA Y DECLARACIÓN MINISTERIAL [redacted]

[redacted]

ART.110
FRACC. V,VII
LFTAIP
MOTIVACIÓN 1

ART. 113
FRACC I LFTAIP
MOTIVACION 2

~~1994~~

391

451

~~1997~~

BRA/SC/AA/03/1603/2014

INSTITUTO FEDERAL ELECTORAL
REGISTRO FEDERAL DE ELECTORES

[redacted]

[redacted]

- - - EN LA CIUDAD [redacted]

[redacted]

- - - -

1995
395
452
1998

BRA/SC/AA/03/1603/2014

[redacted]

ART.110
FRACC. V,VII
LFTAIP

MOTIVACIÓN 1

ART. 113
FRACC I LFTAIP

MOTIVACION 2

[redacted]

ART.110
FRACC. V,VII
LFTAIP
MOTIVACIÓN 1

ART. 113
FRACC I LFTAIP
MOTIVACION 2

- - - NOTIFICACIÓN.- [redacted]

[redacted]

EL AGENTE DEL MINISTERIO PÚBLICO DEL FUERO COMÚN
(SECTOR CENTRAL) DEL DISTRITO JUDICIAL DE LOS BRAVO

[redacted]

ART.110
FRACC. V,VII
LFTAIP
MOTIVACIÓN 1

ART. 113
FRACC I LFTAIP
MOTIVACION 2

BRA/SC/AA/03/1603/2014

- -CONSTANCIA DE LOS DERECHOS DE LAS VÍCTIMAS O DEL OFENDIDO . - -

[redacted]

ART. 110
FRACC. V,VII
LFTAIP
MOTIVACIÓN 1

ART. 113
FRACC I LFTAIP
MOTIVACION 2

- - - COMPARECENCIA Y DECLARACIÓN MINISTERIAL [redacted]

[redacted]

CERTIFICACIÓN [redacted] LAS PRESENTES ACTUACIONES PARA [redacted]

[redacted]

ART.110
FRACC. V,VII
LFTAIP

MOTIVACIÓN 1

ART. 113
FRACC I LFTAIP

MOTIVACION 2

[redacted]

ART.110
FRACC. V,VII
LFTAIP
MOTIVACIÓN 1

ART. 113
FRACC I LFTAIP
MOTIVACION 2

2001

401
454
2004 458

INSTITUTO FEDERAL ELECTORAL

BRA/SC/AA/03/1603/2014

[redacted]

[redacted]

[redacted]

[redacted]

[redacted]

C E R T I F I C A

[redacted]

[redacted]

[redacted]

[redacted]

[redacted]

[redacted]

GEN

CONSTE.

EL AGENTE DEL MINISTERIO PÚBLICO

[redacted]

ART.110
FRACC. V,VII
LFTAIP
MOTIVACIÓN 1

ART. 113
FRACC I LFTAIP
MOTIVACION 2

- - - ACUERDO MINISTERIAL DE ENTREGA DE CADÁVER.- A [redacted]

[redacted]

- - - PRIMERO. - [redacted]

- - - SEGUNDO . - [redacted]

- - - TERCERO.- [redacted]

ART.110
FRACC. V,VII
LFTAIP
MOTIVACIÓN 1

ART. 113
FRACC I LFTAIP
MOTIVACION 2

462 2004 404
461
2007

[redacted]

PROCURADURIA
JUSTICIA DEL
AGENCIA DEL MINIS
DEL FUERO COMUN
JUDICIAL DE
CHILPANCINO

[redacted]A.

[redacted]

ART.110
FRACC. V,VII
LFTAIP
MOTIVACIÓN 1

ART. 113
FRACC I LFTAIP
MOTIVACION 2

463 405 2005
402 411
2008

PROCURADURÍA GENERAL DE JUSTICIA DEL ESTADO.
AGENCIA DEL MINISTERIO PÚBLICO DEL FUERO COMÚN,
(SECTOR CENTRAL), DEL DISTRITO JUDICIAL **LOS BRAVO**.

ACTA ADMINISTRATIVA : **BRA/SC/AA/03/1603/2014**

OFICIO NÚM. : **16977**

ASUNTO: **SE AUTORIZA ENTREGA DE CADÁVER.**

CHILPANCINGO,GUERRERO, (28) VEINTIOCHO DIA(S) DEL MES DE SEPTIEMBRE DEL DOS MIL CATORCE.

"2014, Año de Octavio Paz"

C. ENCARGADO DEL SERVICIO MÉDICO FORENSE.
SERVICIO MEDICO FORENSE.
CHILPANCINGO, GRO.

[redacted]

PROCURADURÍA GENERAL DE JUSTICIA DEL ESTADO
AGENCIA DEL MINISTERIO PÚBLICO DEL FUERO COMÚN DISTRITO JUDICIAL DE LOS BRAVO
CHILPANCINGO

A T E N T A M E N T E

[redacted]

ART.110
FRACC. V,VII
LFTAIP
MOTIVACIÓN 1

ART. 113
FRACC I LFTAIP
MOTIVACION 2

2006

464 406

463

2009

PROCURADURÍA GENERAL DE JUSTICIA DEL ESTADO.
AGENCIA DEL MINISTERIO PÚBLICO DEL FUERO COMÚN **(SECTOR CENTRAL)** DEL DISTRITO JUDICIAL DE **LOS BRAVO.**

AV. PREVIA NÚM. **BRA/SC/AA/03/1603/2014**

OFICIO NÚM. **16978**

ASUNTO: **SE LE COMUNICA DECESO**

CHILPANCINGO,GUERRERO, (28) VEINTIOCHO DIA(S) DEL MES DE SEPTIEMBRE DEL DOS MIL CATORCE

"2014, Año de Octavio Paz"

C. OFICIAL DEL REGISTRO CIVIL.
CHILPANCINGO, GRO.

POR MEDIO DEL PRESENTE ME PERMITO INFORMAR A USTED DEL FALLECIMIENTO DE LA PERSONA QUE EN VIDA RESPONDÍA AL NOMBRE DE **DANIEL SOLIS GALLARDO,** DE QUIEN LE INFORMO LO SIGUIENTE;

NOMBRE: [redacted]
EDAD:
OCUPACIÓN:
ORIGINARIO Y VECINO:
DOMICILIO ACTUAL:
RENE JUAREZ CISNEROS,
PADRES;
(VIVEN)
NACIONALIDAD:
ESTADO CIVIL;
INSTRUCCIÓN;
LUGAR DE HECHOS;
FECHA DEL DECESO:
CAUSA DE MUERTE:
POR PROYECTIL DISPARADO POR
MEDICO FORENSE QUE DICTAMIN
LUGAR DE INHUMACIÓN:

PROCURADURIA
JUSTICIA DEL E
AGENCIA D
DEL FUERO COMUN DEL DIST
JUDICIAL DE LOS BRAVO
CHILPANCINGO

ED QUE ME PERMITO INFORMAR A USTED PARA LOS EFECTOS LEGALES CORRESPONDIENTES, A QUE HAYA LUGAR.

[redacted]

ART.110
FRACC. V,VII
LFTAIP
MOTIVACIÓN 1

ART. 113
FRACC I LFTAIP
MOTIVACION 2

2007

465 464 407

2010

PROCURADURÍA GENERAL DE JUSTICIA DEL ESTADO
AGENCIA DEL MINISTERIO PÚBLICO DEL FUERO COMÚN, **(SECTOR CENTRAL)**, DEL DISTRITO JUDICIAL DE **LOS BRAVO**.

ACTA
ADMINISTRATIVA: **BRA/SC/AA/03/1603/2014**

OFICIO NUM: **16979**

ASUNTO: **SE AUTORIZA TRASLADO.**

CHILPANCINGO,GUERRERO, (28) VEINTIOCHO DIA(S) DEL MES DE SEPTIEMBRE DEL DOS MIL CATORCE

"2014, Año de Octavio Paz"

C. AUTORIDADES CIVILES Y MILITARES
EN EL ESTADO DE GUERRERO.
CHILPANCINGO, GRO.

EN [redacted]

[redacted]

[redacted]

[

466 465 408 2008

2011

PROCURADURÍA GENERAL DE JUSTICIA DEL ESTADO.
AGENCIA DEL MINISTERIO PUBLICO DEL FUERO COMUN, **(SECTOR CENTRAL)**, DEL DISTRITO JUDICIAL DE **LOS BRAVO**.

ACTA
ADMINISTRATIVA : **BRA/SC/AA/03/1603/2014**

OFICIO NÚM. : **16980**

ASUNTO: **SE SOLICITA INFORME DE ANTECEDENTES PENALES.**

CHILPANCINGO,GUERRERO, (28) VEINTIOCHO DIA(S) DEL MES DE SEPTIEMBRE DEL DOS MIL CATORCE

"2014, Año de Octavio Paz"

C. [redacted]
DIRECCIÓN GENERAL DE INFORMATICA Y TELECOMUNICACIONES
CHILPANCINGO, GRO.

EN CUMPLIMIENTO A MI ACUERDO DE ESTA FECHA Y CON FUNDAMENTO EN [redacted] LA [redacted] DE [redacted] LA CON [redacted] PENALES [redacted] DE LA PROC [redacted] INFORME A [redacted] **GALLARDO,** CO [redacted] S [redacted] SI UNA VEZ [redacted] EL INFORME CORRE [redacted] E.

[redacted]

GRO.

SUPERIOR DE JUSTICIA
ESTADO
PRIMERO DE PRIMERA
CIA EN MATERIA PENAL
TO JUDICIAL DE HIDALG
IERA SECRETARIA

ART.110
FRACC. V,VII
LFTAIP
MOTIVACIÓN 1

ART. 113
FRACC I LFTAIP
MOTIVACION 2

467 2009
409 466
4

2012

PROCURADURÍA GENERAL DE JUSTICIA DEL ESTADO.
AGENCIA DEL MINISTERIO PÚBLICO DEL FUERO COMÚN **(SECTOR CENTRAL)** DEL DISTRITO JUDICIAL DE **LOS BRAVO.**

ACTA
ADMINISTRATIVA. **BRA/SC/AA/03/1603/2014**

OFICIO NÚM. **16981**

ASUNTO: **SE SOLICITA INFORME DE ANTECEDENTES PENALES.**

CHILPANCINGO,GUERRERO, (28) VEINTIOCHO DIA(S) DEL MES DE SEPTIEMBRE DEL DOS MIL CATORCE

"2014, Año de Octavio Paz"

C. JEFE DE LA UNIDAD DE ARCHIVO CRIMINALISTICO
PROCURADURÍA GENERAL DE JUSTICIA DEL ESTADO.
CHILPANCINGO, GRO.

[redacted]

ART.110
FRACC. V,VII
LFTAIP
MOTIVACIÓN 1

ART. 113
FRACC I LFTAIP
MOTIVACION 2

4468 2010
410 467
2013

- - - - EN [redacted]

[redacted]

----------HACE CONSTAR----------

- - - [redacted]

[redacted] ----------CONSTE.- - -

- - - - CONSTANCIA.- [redacted]

[redacted]

[redacted]

[

- - - NOTIFICACIÓN.- [redacted]

[redacted]

ART.110
FRACC. V,VII
LFTAIP
MOTIVACIÓN 1

ART. 113
FRACC I LFTAIP
MOTIVACION 2

- -CONSTANCIA DE LOS DERECHOS DE LAS VÍCTIMAS O DEL OFENDIDO . - -

[redacted]

ART.110
FRACC. V,VII
LFTAIP

MOTIVACIÓN 1

ART. 113
FRACC I LFTAIP

MOTIVACION 2

- - - DECLARACIÓN MINISTERIAL [redacted]

[redacted]

E LAS PENAS EN QUE INCURREN LOS [redacted] DECLARANTES

[redacted]

ART.110
FRACC. V,VII
LFTAIP
MOTIVACIÓN 1

ART. 113
FRACC I LFTAIP
MOTIVACION 2

2014
474 472
477

2017 2014

[redacted]

[redacted]

---- EN LA CIUDAD DE **CHILPANCINGO,GUERRERO,** [redacted]

[redacted]

C E R T I F I C A

[redacted]

DAMOS FE.

[redacted]

ART.110
FRACC. V,VII
LFTAIP
MOTIVACIÓN 1

ART. 113
FRACC I LFTAIP
MOTIVACION 2

[redacted]

----------CONSTE.---

ART.110
FRACC. V,VII
LFTAIP
MOTIVACIÓN 1

ART. 113
FRACC I LFTAIP
MOTIVACION 2

EL AGENTE DEL MINISTERIO PÚBLICO

(SECTOR CENTRAL) DEL DISTRITO JUDICIAL DE **LOS BRAVO**

[redacted]

[redacted]

[redacted]

[redacted]

ART.110
FRACC. V,VII
LFTAIP

MOTIVACIÓN 1

ART. 113
FRACC I LFTAIP

MOTIVACION 2

- - - NOTIFICACIÓN.- [redacted]

[redacted]

PROCU[redacted]

ART.110
FRACC. V,VII
LFTAIP
MOTIVACIÓN 1

ART. 113
FRACC I LFTAIP
MOTIVACION 2

[redacted]

PROCURADU
JUSTICIA
AGENCIA DEL M
DEL FUERO CO
JUDICIAL
CHIAPA

ART.110
FRACC. V,VII
LFTAIP
MOTIVACIÓN 1

ART. 113
FRACC I LFTAIP
MOTIVACION 2

- - - DECLARACIÓN [redacted]

[redacted]

ART.110
FRACC. V,VII
LFTAIP

MOTIVACIÓN 1

ART. 113
FRACC I LFTAIP

MOTIVACION 2

2020

420

478

2023 477

BRA/SC/AA/03/1603/2014

[redacted]

[redacted]

[redacted]

[redacted]

CONSTE. ---

EL AGENTE DEL MINISTERIO PÚBLICO

[redacted]

ART.110
FRACC. V,VII
LFTAIP
MOTIVACIÓN 1

ART. 113
FRACC I LFTAIP
MOTIVACION 2

[redacted]

A C U E R D A

PRIMERO.- [redacted]

[redacted]

CUARTO.- [redacted]

[redacted]

ART.110
FRACC. V,VII
LFTAIP
MOTIVACIÓN 1

ART. 113
FRACC I LFTAIP
MOTIVACION 2

[redacted]

EL AGENTE DEL MINISTERIO PÚBLICO DEL FUERO COMÚN, **(SECTOR CENTRAL),** DEL DISTRITO JUDICIAL DE **LOS BRAVO**

[redacted]

[redacted]

[redacted]

ART.110
FRACC. V,VII
LFTAIP
MOTIVACIÓN 1

ART. 113
FRACC I LFTAIP
MOTIVACION 2

424
487 2024
48
2027

PROCURADURÍA GENERAL DE JUSTICIA DEL ESTADO.
AGENCIA DEL MINISTERIO PÚBLICO DEL FUERO COMÚN,
(SECTOR CENTRAL), DEL DISTRITO JUDICIAL **LOS BRAVO.**

ACTA ADMINISTRATIVA : **BRA/SC/AA/03/1603/2014**

OFICIO NÚM. : **16982**

ASUNTO: **SE AUTORIZA ENTREGA DE CADÁVER.**

CHILPANCINGO,GUERRERO, (28) VEINTIOCHO DIA(S) DEL MES DE SEPTIEMBRE DEL DOS MIL CATORCE.

"2014, Año de Octavio Paz"

[redacted]

".

A T E N T A M E N T E

EL AGENTE DEL MINISTERIO PÚBLICO DEL FUERO COMÚN,
(SECTOR CENTRAL) DEL DISTRITO JUDICIAL DE **LOS BRAVO.**

[redacted]

ADRIAN CASTREJON No. 3 COL. CUAUHTEMOC SUR C.P. 39000 CHILPANCINGO, GRO.

ART.110
FRACC. V,VII
LFTAIP
MOTIVACIÓN 1

ART. 113
FRACC I LFTAIP
MOTIVACION 2

425
485 2025 480

PROCURADURÍA GENERAL DE JUSTICIA DEL ESTADO
AGENCIA DEL MINISTERIO PÚBLICO DEL FUERO COMÚN
(SECTOR CENTRAL) DEL DISTRITO JUDICIAL DE **LOS BRAVO.**

ACTA
ADMINISTRATIVA. **BRA/SC/AA/03/1603/2014**

OFICIO NÚM. **16990**

ASUNTO: **SE COMUNICA DECESO**

CHILPANCINGO,GUERRERO, (28) VEINTIOCHO DIA(S) DEL MES DE SEPTIEMBRE DEL DOS MIL CATORCE

"2014, Año de Octavio Paz"

C. OFICIAL DEL REGISTRO CIVIL.
CHILPANCINGO, GRO.

POR MEDIO DEL PRESENTE ME PERMITO INFORMAR A USTED DEL FALLECIMIENTO DE LA PERSONA QUE EN VIDA RESPONDÍA LA NOMBRE DE **JULIO CESAR MONDRAGON FONTES,** DE QUIEN LE INFORMO LO SIGUIENTE;

[redacted]

LO QUE ME PERMITO INFORMAR A USTED PARA LOS EFECTOS LEGALES CORRESPONDIENTES A QUE HAYA LUGAR.

[redacted]

ART.110
FRACC. V,VII
LFTAIP
MOTIVACIÓN 1

ART. 113
FRACC I LFTAIP
MOTIVACION 2

926
484 2026 005
2029

PROCURADURÍA GENERAL DE JUSTICIA DEL ESTADO.
AGENCIA DEL MINISTERIO PÚBLICO DEL FUERO COMÚN **(SECTOR CENTRAL)** DEL DISTRITO JUDICIAL DE **LOS BRAVO.**

ACTA ,
ADMINISTRATIVA **BRA/SC/AA/03/1603/2014**

OFICIO NÚM. **16991**

ASUNTO: **SE SOLICITA COLABORACION**

CHILPANCINGO,GUERRERO, (28) VEINTIOCHO DIA(S) DEL MES DE SEPTIEMBRE DEL DOS MIL CATORCE

"2014, Año de Octavio Paz"

C. A LAS AUTORIDADES CIVILES Y MILITARES.
CHILPANCINGO, GRO.

[redacted]

A T E N T A M E N T E
EL AGENTE DEL MINISTERIO PÚBLICO DEL FUERO COMÚN,
"(SECTOR CENTRAL) DEL DISTRITO JUDICIAL DE **LOS BRAVO**

[redacted]

ART.110
FRACC. V,VII
LFTAIP
MOTIVACIÓN 1

ART. 113
FRACC I LFTAIP
MOTIVACION 2

427
485 2027

PROCURADURÍA GENERAL DE JUSTICIA DEL ESTADO.
AGENCIA DEL MINISTERIO PUBLICO DEL FUERO COMÚN, **(SECTOR CENTRAL)**, DEL DISTRITO JUDICIAL DE **LOS BRAVO**.

ACTA
ADMINISTRATIVA : **BRA/SC/AA/03/1603/2014**

OFICIO NÚM. : **16992**

ASUNTO: **SE SOLICITA INFORME DE ANTECEDENTES PENALES**

CHILPANCINGO,GUERRERO, (28) VEINTIOCHO DIA(S) DEL MES DE SEPTIEMBRE DEL DOS MIL CATORCE

"2014, Año de Octavio Paz"

C. [redacted]
DIRECCIÓN GENERAL DE INFORMATICA Y TELECOMUNICACIONES
CHILPANCINGO, GRO.

[redacted]

A T E N T A M E N T E

EL AGENTE DEL MINISTERIO PÚBLICO DEL FUERO COMÚN, (SECTOR CENTRAL),DEL DISTRITO JUDICIAL DE LOS BRAVO

[redacted]

ART.110
FRACC. V,VII
LFTAIP
MOTIVACIÓN 1

ART. 113
FRACC I LFTAIP
MOTIVACION 2

428

486 2028

485

2031

PROCURADURÍA GENERAL DE JUSTICIA DEL ESTADO.
AGENCIA DEL MINISTERIO PÚBLICO DEL FUERO COMÚN
(SECTOR CENTRAL) DEL DISTRITO JUDICIAL DE **LOS BRAVO.**

AV. PREVIA NÚM. **BRA/SC/AA/03/1603/2014**

OFICIO NÚM. **16994**

ASUNTO: **SE SOLICITA INFORME DE ANTECEDENTES PENALES.**

CHILPANCINGO,GUERRERO, (28) VEINTIOCHO DIA(S) DEL MES DE SEPTIEMBRE DEL DOS MIL CATORCE

"2014, Año de Octavio Paz"

C. JEFE DE LA UNIDAD DE ARCHIVO CRIMINALÍSTICO.
PROCURADURÍA GENERAL DE JUSTICIA DEL ESTADO.
CHILPANCINGO, GRO.

[redacted]

A T E N T A M E N T E

EL AGENTE DEL MINISTERIO PÚBLICO DEL FUERO COMÚN,
(SECTOR CENTRAL) DEL DISTRITO JUDICIAL DE LOS BRAVO

[redacted]

ART.110
FRACC. V,VII
LFTAIP
MOTIVACIÓN 1

ART. 113
FRACC I LFTAIP
MOTIVACION 2

429

487 486 2029 575

BRA/SC/AA/03/1603/2014.

2032

[redacted]

HACE CONSTAR:

[redacted]

430

488

487 2030

2033

[redacted]

ACUERDA.

-ÚNICO.- [redacted]

[redacted]

SE

EL AGENT

[redacted]

ART. 110
FRACC. V,VII
LFTAIP

MOTIVACIÓN 1

ART. 113
FRACC I LFTAIP

MOTIVACION 2

HID/SC/03/0994/2014

[redacted]

HACE CONSTAR

[redacted]

[redacted]

[redacted]

HID/SC/02/993/2014

--- ACUERDO DE ACUMULACION.- [redacted]

[redacted]

---------- A C U E R D A: ----------

[redacted]

AGENTE AUXI[redacted]

QUE AL FINAL FIRMAN [redacted] ----- DAMOS FE ---

----- [redacted] ----- DAMOS FE -

EL [redacted] UN

[redacted]

R DE JUSTICIA
XO.

O DE PRIMERA
INSTANCIA DE
DE HIDALGO
RETRA

ART.110
FRACC. V,VII
LFTAIP
MOTIVACIÓN 1

ART. 113
FRACC I LFTAIP
MOTIVACION 2

Av. Previa número HID/SC/02/0993/2014.

- - - - En la Ciudad de Acapulco de Juárez, Guerrero, siendo las quince horas del día veintinueve de septiembre del año dos mil catorce, el suscrito Agente del Ministerio Público del Fuero Común, adscrito a la Dirección General de Control de Averiguaciones Previas de la Procuraduria General de Justicia del Estado, quien actúa en forma legal, con testigos de asistencia que al final firman y dan fe.- - - -

434
802 ~~2035~~ 401
~~2037~~ 2034

PROCURADURÍA GENERAL DE JUSTICIA DEL ESTADO DE GUERRERO

GUERRERO
GOBIERNO DEL ESTADO

SUBPROCURADURÍA DE CONTROL REGIONAL Y PROCEDIMIENTOS PENALES

UNIDAD DE ARCHIVO CRIMINALISTICO

OFICIO:PGJE/UAC/4477/2014.

EXPEDIENTE: HID/SC/02/0993/2014.

ASUNTO: SE RINDE INFORME.

Chilpancingo Gro, a 28 de septiembre del 2014.

C. LIC. [redacted].
AGENTE DEL MINISTERIO PUBLICO DEL FUERO COMÚN
ADSCRITO A LA DIRECCIÓN GENERAL DE CONTROL DE
AVERIGUACIONES PREVIAS.
P R E S E N T E.

Me es grato saludarle y en atención a su oficio número **PGJE/DGCA/2956/2014** de fecha **28 de septiembre del 2014,** recibido esta misma fecha, me permito informar lo siguiente.

Que después de haber efectuado una búsqueda minuciosa en las bases de datos de esta Unidad de Archivo Criminalístico, los resultados obtenidos se describen a continuación.

NOMBRE	RESULTADO
[redacted]	

OCUPADURÍA GENERAL
JUSTICIA DEL ESTADO
DIRECCIÓN GENERAL DE
CONTROL DE
AVERIGUACIONES PREVIAS

ART.110
FRACC. V,VII
LFTAIP
MOTIVACIÓN 1

ART. 113
FRACC I LFTAIP
MOTIVACION 2

435

503 497

~~2038~~ 2035

[redacted]

NOTA: Se anexan registros encontrados.

Le informo, que toda correspondencia oficial, favor de enviarla al correo Electrónico **pgje_archivo@hotmail.com**

Reitero a usted, mi cordial y distinguida consideración, quedando a sus respetables órdenes.

[redacted]

JCDC'eam

Guerrero Cumple

Carretera Nacional México-Acapulco Km. 6+300 Chilpancingo, Guerrero. C. P. 39090.Teléfono lada (01747) Fax 49-4-29-99 Ext. 3046278 Y 3046219, Correo electrónico.- pgje_archivo@hotmail.com.

ART.110
FRACC. V,VII
LFTAIP
MOTIVACIÓN 1

ART. 113
FRACC I LFTAIP
MOTIVACION 2

436

504 ~~2039~~ 493 2036

PROCURADURÍA GENERAL DE JUSTICIA DEL ESTADO DE GUERRERO

Procuraduría General de Justicia del Estado de Guerrero

ENCARGADO DE LA UNIDAD DE ARCHIVO CRIMINALISTICO CHILPANCINGO

lunes, 29 de septiembre de 2014

Datos Generales de la Averiguacion

[redacted]

ABUSO DE AUTORIDAD	
LESIONES	

PROCURADURÍA GENERAL DE JUSTICIA DEL ESTADO DE GUERRERO. UNIDAD DE ARCHIVO CRIMINALISTICO CHILPANCINGO GRO

[redacted]

SOB. DE GRO.

ART.110 FRACC. V,VII LFTAIP

MOTIVACIÓN 1

ART. 113 FRACC I LFTAIP

MOTIVACION 2

PROCURADURÍA GENERAL DE JUSTICIA DEL ESTADO DE GUERRERO

Procuraduría General de Justicia del Estado de Guerrero

ENCARGADO DE LA UNIDAD DE ARCHIVO CRIMINALISTICO CHILPANCINGO

lunes, 29 de septiembre de 2014

Datos Generales de la Averiguacion

[redacted]

PROCURADURÍA GENERAL DE JUSTICIA DEL ESTADO DE GUERRERO. UNIDAD DE ARCHIVO CRIMINALISTICO CHILPANCINGO, GRO.

ART.110 FRACC. V,VII LFTAIP

MOTIVACIÓN 1

ART. 113 FRACC I LFTAIP

MOTIVACION 2

506 2038-4438 495

PROCURADURÍA GENERAL DE JUSTICIA DEL ESTADO DE GUERRERO

Procuraduría General de Justicia del Estado de Guerrero

ENCARGADO DE LA UNIDAD DE ARCHIVO CRIMINALISTICO CHILPANCINGO

lunes, 29 de septiembre de 2014

Datos Generales del Mandato

[redacted]

Ejercicio indebido y abandono del servicio publico

[redacted]

ART.110
FRACC. V,VII
LFTAIP
MOTIVACIÓN 1

ART. 113
FRACC I LFTAIP
MOTIVACION 2

507 439
2039
2042 496

PROCURADURÍA GENERAL DE JUSTICIA DEL ESTADO DE GUERRERO

Procuraduria General de Justicia del Estado de Guerrero

Archivo Criminalistico

lunes, 29 de septiembre de 2014

Datos Generales de la Averiguacion

[redacted]

Nombre del Agraviado	Sexo	Edad	Domicilio del Agraviado
[redacted]			

Nombre del Inculpado	Edad	Domicilio	Observaciones
[redacted]			

Delito	Modalidad

Coordinación
PROCURADURÍA GENERAL
DE JUSTICIA
DEL ESTADO DE GUERRERO.
UNIDAD DE ARCHIVO
CRIMINALISTICO
CHILPANCINGO, GRO.

ART.110
FRACC. V,VII
LFTAIP
MOTIVACIÓN 1

ART. 113
FRACC I LFTAIP
MOTIVACION 2

508 2040 410 2043 219

PROCURADURÍA GENERAL DE JUSTICIA DEL ESTADO DE GUERRERO

Procuraduria General de Justicia del Estado de Guerrero

Archivo Criminalistico

lunes, 29 de septiembre de 2014

Datos Generales de la Averiguacion

Averiguación Previa:	[redacted]
Fiscal:	
Estado:	
Departamento:	
Agencia:	
Localidad:	

Nombre del Agraviado	Sexo	Edad	Domicilio del Agraviado
[redacted]			

Nombre del Inculpado	Edad	Domicilio	Observaciones
[redacted]			

Delitos	Mecanismo
[redacted]	

PROCURADURÍA GENERAL DE JUSTICIA DEL ESTADO DE GUERRERO UNIDAD DE ARCHIVO CRIMINALISTICO CHILPANCINGO, GRO.

ART.110 FRACC. V,VII LFTAIP

MOTIVACIÓN 1

ART. 113 FRACC I LFTAIP

MOTIVACION 2

509 404
2041
2044 498

PROCURADURÍA GENERAL DE JUSTICIA DEL ESTADO DE GUERRERO

Procuraduria General de Justicia del Estado de Guerrero

Archivo Criminalistico

lunes, 29 de septiembre de 2014

Datos Generales de la Averiguacion

Averiguación Previa:	[redacted]
Fecha :	
Estado:	
Departamento:	
Municipio:	
Localidad:	

Nombre del Agraviado	Sexo	Edad	Domicilio del Agraviado
[redacted]			

Nombre del Inculpado		Domicilio	Observaciones
[redacted]			

DEL ESTADO DE GUERRERO.
UNIDAD DE ARCHIVO
CRIMINALISTICO
CHILPANCINGO, GRO.

ART.110
FRACC. V,VII
LFTAIP
MOTIVACIÓN 1

ART. 113
FRACC I LFTAIP
MOTIVACION 2

S10 442

~~2042~~ 499

~~2015~~ 2042

PROCURADURÍA GENERAL DE JUSTICIA DEL ESTADO DE GUERRERO

Procuraduría General de Justicia del Estado de Guerrero

Archivo Criminalistico

lunes, 29 de septiembre de 2014

Datos Generales de la Averiguacion

Averiguacion Previa:	[redacted]
Fecha:	
Hecho:	
Seguimiento:	
Agencia:	
Localidad:	

Nombre del Agraviado	Sexo	Edad	Domicilio del Agraviado
[redacted]			

Nombre del Inculpado	Edad	Domicilio	Observaciones
[redacted]			

Delitos	Mecanismo
Abuso de autoridad	
LESIONES	

PROCURADURIA GENERAL
Observatorio de Justicia
DEL ESTADO DE GUERRERO
UNIDAD DE ARCHIVO
CRIMINALISTICO

ART.110 FRACC. V,VII LFTAIP

MOTIVACIÓN 1

ART. 113 FRACC I LFTAIP

MOTIVACION 2

PROCURADURÍA GENERAL DE JUSTICIA DEL ESTADO DE GUERRERO

Procuraduria General de Justicia del Estado de Guerrero

Archivo Criminalistico

lunes, 29 de septiembre de 2014

Datos Generales del Mandato

[redacted]	[redacted]
Fecha Emision:	
Tipo de proceso:	
[redacted]	
[redacted]	

Agraviado(s)

[redacted]

PROCURADURIA GENERAL DE JUSTICIA DEL ESTADO DE GUERRERO. UNIDAD DE ARCHIVO CRIMINALISTICO CHILPANCINGO, GRO.

ART.110 FRACC. V,VII LFTAIP

MOTIVACIÓN 1

ART. 113 FRACC I LFTAIP

MOTIVACION 2

SIZ 444

2044

2047 SOT

PROCURADURÍA GENERAL DE JUSTICIA DEL ESTADO DE GUERRERO

Procuraduría General de Justicia del Estado de Guerrero

Archivo Criminalistico

lunes, 29 de septiembre de 2014

Datos Generales de la Averiguacion

Averiguacion Previa:	[redacted]
Fiscal:	
Mesa:	
Seguimiento:	
Agencia:	
Localidad:	

Nombre	Sexo	Edad	Domicilio del Agraviado
[redacted]			

PROCURADURÍA GENERAL DE JUSTICIA DEL ESTADO DE GUERRERO, UNIDAD DE ARCHIVO CRIMINALISTICO CHILPANCINGO, GRO.

...R. JUDICIAL ... UNIDOS MEXICANOS ... EDO. DE GRO.

...PERIOR DE JUSTICIA ... ESTADO.

...RIMERO DE PRIMERA ... MATERIA PENAL DEL ... DICIAL DE HIDALGO

... SECRETARI...

ART.110 FRACC. V,VII LFTAIP

MOTIVACIÓN 1

ART. 113 FRACC I LFTAIP

MOTIVACION 2

513 445

2045

2048 502

PROCURADURÍA GENERAL DE JUSTICIA DEL ESTADO DE GUERRERO

Procuraduría General de Justicia del Estado de Guerrero

ENCARGADO DE LA UNIDAD DE ARCHIVO CRIMINALISTICO CHILPANCINGO

lunes, 29 de septiembre de 2014

Datos Generales del Mandato

[redacted]

[redacted]

PROCURADURÍA GENERAL DE JUSTICIA DEL ESTADO DE GUERRERO. UNIDAD DE ARCHIVO CRIMINALISTICO CHILPANCINGO, GRO.

JUDICIAL

Y SOBERANO DE GRO

PERIOR DE JUSTICIA DEL ESTADO.

PRIMERO DE PRIMERA MATERIA PENAL DEL DIST. DE HIDALGO

SECRETARI

ART.110 FRACC. V,VII LFTAIP

MOTIVACIÓN 1

ART. 113 FRACC I LFTAIP

MOTIVACION 2

544 496

2046

~~2049~~ 503

[redacted]

----------HACE CONSTAR----------

[redacted]

----------CONSTE.--

- - CONSTANCIA.- SEGUIDAMENTE EL PERSONAL DE ACTUACIONES HACE

[redacted]

ART.110
FRACC. V,VII
LFTAIP

MOTIVACIÓN 1

ART. 113
FRACC I LFTAIP

MOTIVACION 2

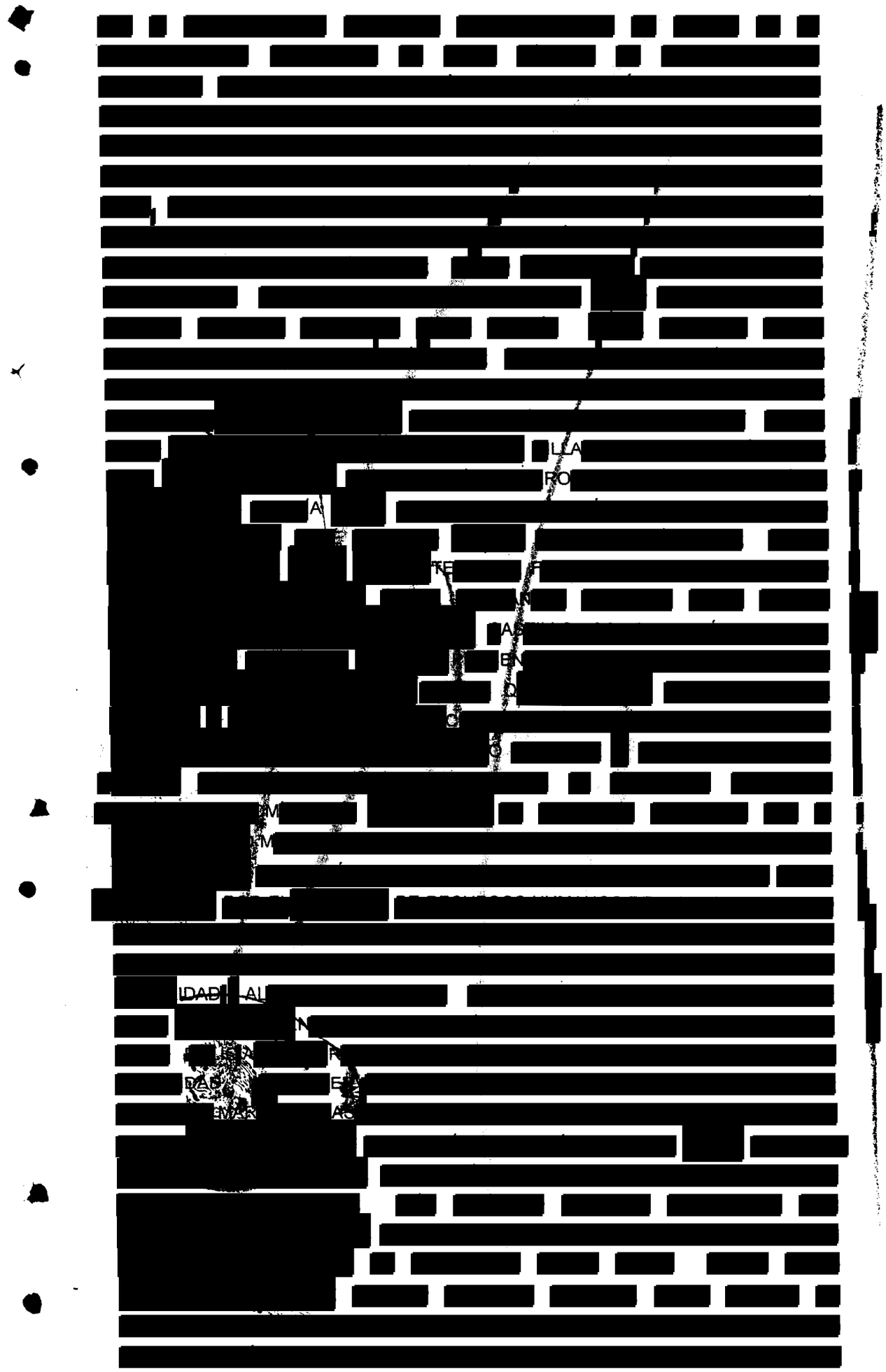

ART.110
FRACC. V,VII
LFTAIP
MOTIVACIÓN 1

ART. 113
FRACC I LFTAIP
MOTIVACION 2

~~517~~ ~~448~~

~~754~~

2048

~~2051~~ 505

[redacted] ESO [redacted] SUL [redacted] RE [redacted] CRUZ, [redacted] POLICI [redacted] R [redacted] Y [redacted] ASI COMO [redacted]

[redacted]

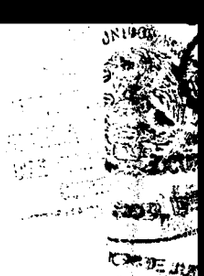

ART.110
FRACC. V,VII
LFTAIP

MOTIVACIÓN 1

ART. 113
FRACC I LFTAIP

MOTIVACION 2

518 479 2049 506 2052

H. AYUNTAMIENTO CONSTITUCIONAL
IGUALA DE LA INDEPENDENCIA, GRO.

[redacted] Velázquez
[redacted] y Vialidad Municipal

IGUALA
DE LA INDEPENDENCIA
Ayuntamiento Municipal
2012 - 2015

DEPENDENCIA: SRIA. DE SEG. PUB. P CIVIL Y VIALIDAD MPAL
SECCION: ADMINISTRACION
OFICIO No. 1144/2014

[redacted] CIA GRO. A 29 DE SEPTIEMBRE DEL 2014.
[redacted] **ASUNTO:** El que al fondo se señala.

El suscribe [redacted]

[redacted] Pérez, [redacted]

2.- La fecha de alta de cada uno de los elementos antes en mención

En relación a esta solicitud adjunta al presente:

[redacted]

2.- Copias Fotostáticas [redacted]

En espera de haber c[redacted] aciones.

[redacted] esente

AV. VICENTE GUERRERO NO. 1 COL. CENTRO IGUALA, GRO. C. P. 40000 TEL.: 33-3-96-00 EXT. 195
ssp_iguala_gro@hotmail.com
www.ayuntamientodeiguala.gob.mx

Acciones Reales

ART.110
FRACC. V,VII
LFTAIP
MOTIVACIÓN 1

ART. 113
FRACC I LFTAIP
MOTIVACION 2

450
2050 507

2053

GUERRERO
GOBIERNO DEL ESTADO

H. AYUNTAMIENTO CONSTITUCIONAL DE IGUALA DE LA INDEPENDENCIA GUERRERO 2012-2015

IGUALA
DE LA INDEPENDENCIA
H. Ayuntamiento Municipal
2012 · 2015

Iguala de la Independencia Guerrero, a 30 de Septiembre de 2012.

C. SALVADOR HERRERA ROMÁN
P R E S E N T E

[redacted]

POLICÍA RASO

Debiendo uste[redacted]

[redacted]

P[redacted]

Acciones Reales

ART. 110
FRACC. V, VII
LFTAIP
MOTIVACIÓN 1

ART. 113
FRACC I LFTAIP
MOTIVACION 2

5-1-2051
2054

IGUALA
DE LA INDEPENDENCIA
H. Ayuntamiento Municipal
2012 - 2015

EL CIUDADANO PROFR. HUMBERTO VILLALOBOS DOMINGUEZ, SECRETARIO DE GOBIERNO MUNICIPAL DEL H. AYUNTAMIENTO MUNICIPAL CONSTITUCIONAL DE IGUALA DE LA INDEPENDENCIA, GUERRERO.

CERTIFICA

[redacted]

PODER JUDICIAL
JUZGADO SEGUNDO
INSTANCIA CIVIL
DISTRITO JUDICIAL

ART.110
FRACC. V,VII
LFTAIP
MOTIVACIÓN 1

ART. 113
FRACC I LFTAIP
MOTIVACION 2

GUERRERO
GOBIERNO DEL ESTADO

H. AYUNTAMIENTO CONSTITUCIONAL DE IGUALA DE LA INDEPENDENCIA GUERRERO 2012-2015

IGUALA
DE LA INDEPENDENCIA
H. Ayuntamiento Municipal
2012 - 2015

Iguala de la Independencia Guerrero, a 30 de Septiembre de 2012.

C. [redacted]

P R E S E N T E

Con fundamento en lo establecido en los artículos 115 de la Constitución Política de los Estados Unidos Mexicanos; 91, 92 y 93 de la Constitución Política del Estado Libre y Soberano de Guerrero; el artículo 73 fracción X de la ley Orgánica del Municipio Libre del Estado de Guerrero, he tenido a bien designarlo:

[redacted]

Debiendo usted de

EL

[redacted]

EL SECRETARIO GENERAL

ART.110
FRACC. V,VII
LFTAIP
MOTIVACIÓN 1

ART. 113
FRACC I LFTAIP
MOTIVACION 2

2053

2056

IGUALA
DE LA INDEPENDENCIA
H. Ayuntamiento Municipal
2012 - 2015

EL CIUDADANO PROFR. HUMBERTO VILLALOBOS DOMINGUEZ, SECRETARIO DE GOBIERNO MUNICIPAL DEL H. AYUNTAMIENTO MUNICIPAL CONSTITUCIONAL DE IGUALA DE LA INDEPENDENCIA, GUERRERO.

CERTIFICA

QUE EL PRESENTE DOCUMENTO, ES COPIA FIEL TOMADA DE SU ORIGINAL, QUE TUVE A LA VISTA Y CONFRONTE; LO QUE HAGO CONSTAR Y CERTIFICO PARA LOS EFECTOS LEGALES A QUE HAYA LUGAR, EN LA CIUDAD DE IGUALA DE LA INDEPENDENCIA, GUERRERO, A LOS VEINTINUEVE DÍAS DEL MES DE SEPTIEMBRE DEL AÑO DOS MIL CATORCE.

[redacted]

PRO

ART.110
FRACC. V,VII
LFTAIP
MOTIVACIÓN 1

ART. 113
FRACC I LFTAIP
MOTIVACION 2

ASE
2054
509

2057

GUERRERO
GOBIERNO DEL ESTADO

H. AYUNTAMIENTO CONSTITUCIONAL DE IGUALA DE LA INDEPENDENCIA GUERRERO 2012-2015

IGUALA
DE LA INDEPENDENCIA
H. Ayuntamiento Municipal
2012 - 2015

Iguala de la Independencia Guerrero, a 30 de Septiembre de 2012.

C. [redacted]
P R E S E N T E

[redacted]

stigación

POLICÍA TERCERO

[redacted]

PRESIDENCIA

WWW.AYUNTAMIENTODEIGUALA.GOB.MX

Acciones Reales

ART.110
FRACC. V,VII
LFTAIP
MOTIVACIÓN 1

ART. 113
FRACC I LFTAIP
MOTIVACION 2

2055

EL CIUDADANO PROFR. HUMBERTO VILLALOBOS DOMINGUEZ, SECRETARIO DE GOBIERNO MUNICIPAL DEL H. AYUNTAMIENTO MUNICIPAL CONSTITUCIONAL DE IGUALA DE LA INDEPENDENCIA, GUERRERO.

IGUALA
DE LA INDEPENDENCIA
H. Ayuntamiento Municipal
2012 - 2015

CERTIFICA

[redacted]

JUZGADO PRIM
INSTANCIA EN M
DISTRITO JUDI
PRIMERA

ART.110
FRACC. V,VII
LFTAIP
MOTIVACIÓN 1

ART. 113
FRACC I LFTAIP
MOTIVACION 2

453 510
2056

542

2059

GUERRERO
GOBIERNO DEL ESTADO

H. AYUNTAMIENTO CONSTITUCIONAL DE IGUALA DE LA INDEPENDENCIA GUERRERO 2012-2015

IGUALA DE LA INDEPENDENCIA H. Ayuntamiento Municipal 2012 - 2015

Iguala de la Independencia Guerrero, a 30 de Septiembre de 2012.

C. HUGO HERNÁNDEZ ARIAS
P R E S E N T E

Con fundamento en lo establecido en los artículos 115 de la Constitución Política de los Estados Unidos Mexicanos; 91, 92 y 93 de la Constitución Política del Estado Libre y Soberano de Guerrero; el artículo 73 fracción X de la ley Orgánica del Municipio Libre del Estado de Guerrero, he tenido a bien designarlo:

POLICÍA TERCERO

Debie[redacted]

ART.110
FRACC. V,VII
LFTAIP
MOTIVACIÓN 1

ART. 113
FRACC I LFTAIP
MOTIVACION 2

2057

IGUALA
DE LA INDEPENDENCIA
H. Ayuntamiento Municipal
2012 - 2015

EL CIUDADANO PROFR. HUMBERTO VILLALOBOS DOMINGUEZ, SECRETARIO DE GOBIERNO MUNICIPAL DEL H. AYUNTAMIENTO MUNICIPAL CONSTITUCIONAL DE IGUALA DE LA INDEPENDENCIA, GUERRERO.

CERTIFICA

QUE EL PRESENTE DOCUMENTO, ES COPIA FIEL TOMADA DE SU ORIGINAL, QUE TUVE A LA VISTA Y CONFRONTE; [redacted] ECTOS LEGALES A QUE HAYA LUGAR, EN [redacted] GUERRERO, A LOS VEINTINUEVE DÍAS DE [redacted] CE.

[redacted]

SUPERIO
ESTAL
JUZGADO NUMER
INSTANCIA EN MATE
DISTRITO JUDICIAL
PRIMERA SE

ART.110
FRACC. V,VII
LFTAIP
MOTIVACIÓN 1

ART. 113
FRACC I LFTAIP
MOTIVACION 2

454/511
2058

GUERRERO
GOBIERNO DEL ESTADO

H. AYUNTAMIENTO CONSTITUCIONAL DE IGUALA DE LA INDEPENDENCIA GUERRERO 2012-2015

IGUALA
DE LA INDEPENDENCIA
2012 - 2015

Iguala de la Independencia Guerrero, a 30 de Septiembre de 2012.

[redacted]

P R E S E N T E

Con fundamento en lo establecido en los artículos 115 de la Constitución Política de los Estados Unidos Mexicanos; 91, 92 y 93 de la Constitución Política del Estado Libre y Soberano de Guerrero; el artículo 73 fracción X de la ley Orgánica del Municipio Libre del Estado de Guerrero, he tenido a bien designarlo:

POLICÍA RASO

Debiendo usted desempeñar dicho cargo con [redacted]

ART.110
FRACC. V,VII
LFTAIP
MOTIVACIÓN 1

ART. 113
FRACC I LFTAIP
MOTIVACION 2

2059

2062

IGUALA
DE LA INDEPENDENCIA
H. Ayuntamiento Municipal
2012 - 2015

EL CIUDADANO PROFR. HUMBERTO VILLALOBOS DOMINGUEZ, SECRETARIO DE GOBIERNO MUNICIPAL DEL H. AYUNTAMIENTO MUNICIPAL CONSTITUCIONAL DE IGUALA DE LA INDEPENDENCIA, GUERRERO.

CERTIFICA

QUE EL PRESENTE DOCUMENTO, ES COPIA FIEL TOMADA DE SU ORIGINAL; QUE TUVE A LA VISTA Y CONFRONTE; LO QUE HAGO CONSTAR Y CERTIFICO PARA LOS EFECTOS LEGALES A QUE HAYA LUGAR, EN [redacted] UERRERO, A LOS VEINTINUEVE DÍAS DE[redacted]E.

PI[redacted]

SUPE
ES
JUZGADO PRIM
ESTANCIA EN M
DISTRITO JUDIC
PRIMERA S

ART.110
FRACC. V,VII
LFTAIP
MOTIVACIÓN 1

ART. 113
FRACC I LFTAIP
MOTIVACION 2

455 512 2060

2063

GUERRERO
GOBIERNO DEL ESTADO

H. AYUNTAMIENTO CONSTITUCIONAL DE IGUALA DE LA INDEPENDENCIA GUERRERO 2012-2015

IGUALA
DE LA INDEPENDENCIA
H. Ayuntamiento Municipal
2012 - 2015

Iguala de la Independencia Guerrero, a 30 de Septiembre de 2012.

[redacted]

P R E S E N T E

Con fundamento en lo establecido en los artículos 115 de la Constitución Política de los Estados Unidos Mexicanos; 91, 92 y 93 de la Constitución Política del Estado Libre y Soberano de Guerrero; el artículo 73 fracción X de la ley Orgánica del Municipio Libre del Estado de Guerrero, he tenido a bien designarlo:

POLICÍA RASO

[redacted]

Debiendo ust

ART. 110
FRACC. V,VII
LFTAIP
MOTIVACIÓN 1

ART. 113
FRACC I LFTAIP
MOTIVACION 2

2061

2004

IGUALA
DE LA INDEPENDENCIA
H. Ayuntamiento Municipal
2012 - 2015

EL CIUDADANO PROFR. HUMBERTO VILLALOBOS DOMINGUEZ, SECRETARIO DE GOBIERNO MUNICIPAL DEL H. AYUNTAMIENTO MUNICIPAL CONSTITUCIONAL DE IGUALA DE LA INDEPENDENCIA, GUERRERO.

CERTIFICA

[redacted]

PRO

SUPI
E:
JUZGADO PRI
DISTRITO JUDICIAL

ART.110
FRACC. V,VII
LFTAIP
MOTIVACIÓN 1

ART. 113
FRACC I LFTAIP
MOTIVACION 2

456 513
2062

548

2065

GUERRERO
GOBIERNO DEL ESTADO

H. AYUNTAMIENTO CONSTITUCIONAL DE IGUALA DE LA INDEPENDENCIA GUERRERO 2012-2015

IGUALA
DE LA INDEPENDENCIA
H. Ayuntamiento Municipal
2012 - 2015

Iguala de la Independencia Guerrero, a 30 de Septiembre de 2012.

[redacted]

P R E S E N T E

[redacted]

POLICÍA PRIMERO

[redacted]

Debien

[redacted]

ART.110
FRACC. V,VII
LFTAIP
MOTIVACIÓN 1

ART. 113
FRACC I LFTAIP
MOTIVACION 2

2063

2066

IGUALA
DE LA INDEPENDENCIA
H. Ayuntamiento Municipal
2012 - 2015

EL CIUDADANO PROFR. HUMBERTO VILLALOBOS DOMINGUEZ, SECRETARIO DE GOBIERNO MUNICIPAL DEL H. AYUNTAMIENTO MUNICIPAL CONSTITUCIONAL DE IGUALA DE LA INDEPENDENCIA, GUERRERO.

CERTIFICA

[redacted]

[redacted]

[redacted]

457 SIA
2064

GUERRERO
GOBIERNO DEL ESTADO

H. AYUNTAMIENTO CONSTITUCIONAL DE IGUALA
DE LA INDEPENDENCIA GUERRERO 2012-2015

IGUALA
DE LA INDEPENDENCIA
H. Ayuntamiento Municipal
2012 - 2015

Iguala de la Independencia Guerrero, a 30 de Septiembre de 2012.

C. [redacted]
P R E S E N T E

Con fundamento en lo establecido en los artículos 115 de la Constitución Política de los Estados Unidos Mexicanos; 91, 92 y 93 de la Constitución Política del Estado Libre y Soberano de Guerrero; el artículo 73 fracción X de la ley Orgánica del Municipio Libre del Estado de Guerrero, he tenido a bien designarlo:

POLICÍA RASO

[redacted]

Debiendo

ADO.
PRESIDENCIA MUNICIPAL · AV. VICENTE GUERRERO NO. 1, COL. CENTRO IGUALA, GRO. C.P. 40000 TEL:3-32-68-77 y 3-33-96-00
WWW.AYUNTAMIENTODEIGUALA.GOB.MX
ESO DE PRIMERA
ATERIA PENAL DE
CIAL DE HIDALGO
SECRETARI

Acciones Reales

ART.110
FRACC. V,VII
LFTAIP
MOTIVACIÓN 1

ART. 113
FRACC I LFTAIP
MOTIVACION 2

54 2065

2068

IGUALA
DE LA INDEPENDENCIA
H. Ayuntamiento Municipal
2012 - 2015

EL CIUDADANO PROFR. HUMBERTO VILLALOBOS DOMINGUEZ, SECRETARIO DE GOBIERNO MUNICIPAL DEL H. AYUNTAMIENTO MUNICIPAL CONSTITUCIONAL DE IGUALA DE LA INDEPENDENCIA, GUERRERO.

CERTIFICA

QUE [redacted]

PODER JUDICIAL
EDO. DE GRO.
SUPERIOR
ESTA
JUZGADO PRIMERA INSTANCIA EN MAT
DISTRITO JUDICIAL
PRIMERA SE

ART.110
FRACC. V,VII
LFTAIP
MOTIVACIÓN 1

ART. 113
FRACC I LFTAIP
MOTIVACION 2

458/15
2066

2069

GUERRERO
GOBIERNO DEL ESTADO

H. AYUNTAMIENTO CONSTITUCIONAL DE IGUALA DE LA INDEPENDENCIA GUERRERO 2012-2015

IGUALA
DE LA INDEPENDENCIA
H. Ayuntamiento Municipal
2012 - 2015

Iguala de la Independencia Guerrero, a 30 de Septiembre de 2012.

C. [redacted]
P R

Con fundamento en lo establecido en los artículos 115 de la Constitución Política de los Estados Unidos Mexicanos; 91, 92 y 93 de la Constitución Política del Estado Libre y Soberano de Guerrero; el artículo 73 fracción X de la ley Orgánica del Municipio Libre del Estado de Guerrero, he tenido a bien designarlo:

POLICÍA RASO

Debiendo usted desempeñar dicho cargo con sujeción a la ley.

[redacted]

EL PR

PROF
DE JUSTICI

PRESIDENCIA MUNICIPAL - AV. VICENTE GUERRERO
WWW.AYUNTAMIENTODEIGUALA.GOB.MX

Acciones Reales

ART.110
FRACC. V,VII
LFTAIP
MOTIVACIÓN 1

ART. 113
FRACC I LFTAIP
MOTIVACION 2

2067

2070

IGUALA
DE LA INDEPENDENCIA
H. Ayuntamiento Municipal
2012 - 2015

[redacted]

GUERRERO.

CERTIFICA

[redacted]

PODER JUDICIAL
JUZGADO SEGUNDO
INSTANCIA DEL D
DISTRITO JUDICIA

SUP
E
JUZGADO PR
INSTANCIA EN
DISTRITO JU
PRIMERA

ART.110
FRACC. V,VII
LFTAIP
MOTIVACIÓN 1

ART. 113
FRACC I LFTAIP
MOTIVACION 2

459 516
2068

557

2071

GUERRERO
GOBIERNO DEL ESTADO

H. AYUNTAMIENTO CONSTITUCIONAL DE IGUALA DE LA INDEPENDENCIA GUERRERO 2012-2015

IGUALA
DE LA INDEPENDENCIA
H. Ayuntamiento Municipal
2012 - 2015

Iguala de la Independencia Guerrero, a 30 de Septiembre de 2012.

C [redacted]

P R E S E N T E

Con fundamento en lo establecido en los artículos 115 de la Constitución Política de los Estados Unidos Mexicanos; 91, 92 y 93 de la Constitución Política del Estado Libre y Soberano de Guerrero; el artículo 73 fracción X de la Ley Orgánica del Municipio Libre del Estado de Guerrero, he tenido a bien designarlo:

POLICÍA SEGUNDO

[redacted]

Debiendo usted

E

PRESIDENCIA MUNICIPAL · AV. VICENTE GUERRERO NO. 1, COL. CENTRO IGUALA, GRO. C.P. 40000 TEL:3-32-68-77 y 3-33-96-00
WWW.AYUNTAMIENTODEIGUALA.GOB.MX

Acciones Reales

DE JUSTICIA
ESTADO.
MERO DE PRIMERA
MATERIA PENAL DEL
DICIAL DE HIDALGO
SECRETARIA

ART. 110
FRACC. V,VII
LFTAIP
MOTIVACIÓN 1

ART. 113
FRACC I LFTAIP
MOTIVACION 2

2669

~~2672~~

IGUALA
DE LA INDEPENDENCIA
H. Ayuntamiento Municipal
2012 - 2015

[redacted]

CERTIFICA

QUE EL PRESENTE DOCUMENTO, ES COPIA FIEL TOMADA DE SU ORIGINAL QUE TUVE A LA VISTA Y CONFRONTE; LO QUE HAGO CONSTAR Y CERTIFICO PARA LOS EFECTOS LEGALES A QUE HAYA LUGAR, EN LA CIUDAD DE IGUALA DE LA INDEPENDENCIA, GUERRERO, A LOS VEINTINUEVE DÍAS DEL M[redacted]

PRO[redacted]

PODER JU[illegible]
EDO. LIB. Y S[illegible]
SUPERI[illegible]
ESTA[illegible]
JUZGADO PRIME[illegible]
INSTANCIA EN MA[illegible]
DISTRITO JUDICI[illegible]
PRIMERA SI[illegible]

ART.110
FRACC. V,VII
LFTAIP
MOTIVACIÓN 1

ART. 113
FRACC I LFTAIP
MOTIVACION 2

460
2073 517

2073

GUERRERO
GOBIERNO DEL ESTADO

H. AYUNTAMIENTO CONSTITUCIONAL DE IGUALA DE LA INDEPENDENCIA GUERRERO 2012-2015

IGUALA
DE LA INDEPENDENCIA
H. Ayuntamiento Municipal
2012 - 2015

Iguala de la Independencia Guerrero, a 30 de Septiembre de 2012.

[redacted]

P R E S E N T E

Con fundamento en lo establecido en los artículos 115 de la Constitución Política de los Estados Unidos Mexicanos; 91, 92 y 93 de la Constitución Política del Estado Libre y Soberano de Guerrero; el artículo 73 fracción X de la ley Orgánica del Municipio Libre del Estado de Guerrero, he tenido a bien designarlo:

POLICÍA RASO

[redacted]

Debiendo uste

DE JUSTICIA
O DE PRIMERA
ERIA PENAL DEL
L DE HIDALGO
ECRETARÍA

ART.110
FRACC. V,VII
LFTAIP
MOTIVACIÓN 1

ART. 113
FRACC I LFTAIP
MOTIVACION 2

2071

2071

IGUALA
DE LA INDEPENDENCIA
H. Ayuntamiento Municipal
2012 - 2015

[redacted]

CERTIFICA

Prevención del Delito y Servi
Oficina de Jueces

QUE EL PRESENTE DOCUMENTO, ES COPIA FIEL TOMADA DE SU ORIGINAL, QUE TUVE A LA VISTA Y CONFRONTE; LO QUE HAGO CONSTAR Y CERTIFICO PARA LOS EFECTOS LEGALES A QUE HAYA LUGAR, EN LA CIUDAD DE IGUALA DE LA INDEPENDENCIA, GUERRERO, A LOS VEINTINUEVE D[redacted]

[redacted]

SUPER
EST
JUZGADO PRIM
NSTANCIA EN M
DISTRITO JUDIC
PRIMERA S

ART.110
FRACC. V,VII
LFTAIP
MOTIVACIÓN 1

ART. 113
FRACC I LFTAIP
MOTIVACION 2

464
2072
518

2075

GUERRERO
GOBIERNO DEL ESTADO

H. AYUNTAMIENTO CONSTITUCIONAL DE IGUALA DE LA INDEPENDENCIA GUERRERO 2012-2015

IGUALA
DE LA INDEPENDENCIA
H. Ayuntamiento Municipal
2012 - 2015

Iguala de la Independencia Guerrero, a 30 de Septiembre de 2012.

C. [redacted]
P R E S E N T E

Con fundamento en lo establecido en los artículos 115 de la Constitución Política de los Estados Unidos Mexicanos; 91, 92 y 93 de la Constitución Política del Estado Libre y Soberano de Guerrero; el artículo 73 fracción X de la ley Orgánica del Municipio Libre del Estado de Guerrero, he tenido a bien designarlo:

POLICIA RASO

Debiendo usted desempeñar dicho cargo con sujeción a la ley.

E[redacted]

ART.110
FRACC. V,VII
LFTAIP
MOTIVACIÓN 1

ART. 113
FRACC I LFTAIP
MOTIVACION 2

2073

2016

IGUALA
DE LA INDEPENDENCIA
H. Ayuntamiento Municipal
2012 - 2015

[redacted]

CERTIFICA

QUE EL PRESENTE DOCUMENTO, ES COPIA FIEL TOMADA DE SU ORIGINAL, QUE TUVE A LA VISTA Y CONFRONTE; LO QUE HAGO CONSTAR Y CERTIFICO PARA LOS EFECTOS LEGALES A QUE HAYA L[redacted] A LOS VEINTINUEVE[redacted]

[redacted]

ART.110
FRACC. V,VII
LFTAIP

MOTIVACIÓN 1

ART. 113
FRACC I LFTAIP

MOTIVACION 2

462 S19 2074

GUERRERO
GOBIERNO DEL ESTADO

H. AYUNTAMIENTO CONSTITUCIONAL DE IGUALA DE LA INDEPENDENCIA GUERRERO 2012-2015

2077

IGUALA
DE LA INDEPENDENCIA
H. Ayuntamiento Municipal
2012 - 2015

Iguala de la Independencia Guerrero, a 30 de Septiembre de 2012.

[redacted]

P R E S E N T E

Con fundamento en lo establecido en los artículos 115 de la Constitución Política de los Estados Unidos Mexicanos; 91, 92 y 93 de la Constitución Política del Estado Libre y Soberano de Guerrero; el artículo 73 fracción X de la ley Orgánica del Municipio Libre del Estado de Guerrero, he tenido a bien designarlo:

POLICÍA TERCERO

Debiendo usted desempeñar dicho cargo con sujeción a la ley.

[redacted]

ART.110
FRACC. V,VII
LFTAIP
MOTIVACIÓN 1

ART. 113
FRACC I LFTAIP
MOTIVACION 2

2075
1078

IGUALA
DE LA INDEPENDENCIA
H. Ayuntamiento Municipal
2012 - 2015

[redacted]

CERTIFICA

QUE EL PRESENTE DOCUMENTO, ES COPIA FIEL TOMADA DE SU ORIGINAL, QUE TUVE A LA VISTA Y CONFRONTE; LO QUE HAGO CONSTAR Y CERTIFICO PARA LOS EFECTOS LEGALES A QUE HAYA LUGAR, EN LA CIUDAD DE IGUALA DE LA INDEPENDENCIA, GUERRERO, A LOS VEINTINUEVE DÍAS DEL MES DE SEPTIEMBRE DEL AÑO DOS MIL CATORCE.

[redacted]

ART.110
FRACC. V,VII
LFTAIP
MOTIVACIÓN 1

ART. 113
FRACC I LFTAIP
MOTIVACION 2

463
520

2076

2079

GUERRERO
GOBIERNO DEL ESTADO

H. AYUNTAMIENTO CONSTITUCIONAL DE IGUALA DE LA INDEPENDENCIA GUERRERO 2012-2015

IGUALA
DE LA INDEPENDENCIA
H. Ayuntamiento Municipal
2012 - 2015

Iguala de la Independencia Guerrero, a 30 de Septiembre de 2012.

C. [redacted]
P R E S E N T E

Con fundamento en lo establecido en los artículos 115 de la Constitución Política de los Estados Unidos Mexicanos; 91, 92 y 93 de la Constitución Política del Estado Libre y Soberano de Guerrero; el artículo 73 fracción [redacted] de la Ley Orgánica del Municipio Libre del Estado de Guerrero, he tenido a [redacted] designarlo:

[redacted]

Debiendo [redacted]

ART.110
FRACC. V,VII
LFTAIP
MOTIVACIÓN 1

ART. 113
FRACC I LFTAIP
MOTIVACION 2

2077

2080

IGUALA
DE LA INDEPENDENCIA
H. Ayuntamiento Municipal
2012 - 2015

[redacted]

CERTIFICA

QUE EL PRESENTE DOCUMENTO, ES COPIA FIEL TOMADA DE SU ORIGINAL, QUE TUVE A LA VISTA Y CONFRONTE; LO QUE HAGO CONSTAR Y CERTIFICO PARA LOS EFECTOS LEGALES A QUE HAYA

VEINTINUE

[redacted]

ART.110
FRACC. V,VII
LFTAIP

MOTIVACIÓN 1

ART. 113
FRACC I LFTAIP

MOTIVACION 2

464
2078 521

2081

GUERRERO
GOBIERNO DEL ESTADO

H. AYUNTAMIENTO CONSTITUCIONAL DE IGUALA DE LA INDEPENDENCIA GUERRERO 2012-2015

IGUALA
DE LA INDEPENDENCIA
H. Ayuntamiento Municipal
2012 - 2015

Iguala de la Independencia Guerrero, a 30 de Septiembre de 2012.

C. [redacted]
P R E S E N T E

Con fundamento en lo establecido en los artículos 115 de la Constitución Política de los Estados Unidos Mexicanos; 91, 92 y 93 de la Constitución Política del Estado Libre y Soberano de Guerrero; el artículo 73 fracción X de la ley Orgánica del Municipio Libre del Estado de Guerrero, he tenido a bien designarlo:

POLICÍA PRIMERO

Debiendo usted desempeñar dicho cargo con sujeción a la ley.

EL [redacted]

PR [redacted]

ART.110
FRACC. V,VII
LFTAIP
MOTIVACIÓN 1

ART. 113
FRACC I LFTAIP
MOTIVACION 2

2079

2082

[redacted]

IGUALA
DE LA INDEPENDENCIA
H. Ayuntamiento Municipal
2012 - 2015

CERTIFICA

QUE EL P[redacted] TUVE A LA
VISTA Y C[redacted] LEGALES A
QUE HAY[redacted] BRO, A LOS
VEINTINU[redacted]

[redacted]

ART.110
FRACC. V,VII
LFTAIP

MOTIVACIÓN 1

ART. 113
FRACC I LFTAIP

MOTIVACION 2

465
2080 522

2083

GUERRERO
GOBIERNO DEL ESTADO

H. AYUNTAMIENTO CONSTITUCIONAL DE IGUALA DE LA INDEPENDENCIA GUERRERO 2012-2015

IGUALA
DE LA INDEPENDENCIA
H. Ayuntamiento Municipal
2012 - 2015

Iguala de la Independencia Guerrero, a 30 de Septiembre de 2012.

[redacted]

PRESENTE

Con fundamento en lo establecido en los artículos 115 de la Constitución Política de los Estados Unidos Mexicanos; 91, 92 y 93 de la Constitución Política del Estado Libre y Soberano de Guerrero; el artículo 73 fracción X de la ley Orgánica del Municipio Libre del Estado de Guerrero, he tenido a bien designarlo:

POLICÍA RASO

Debiendo [redacted]

ART.110
FRACC. V,VII
LFTAIP
MOTIVACIÓN 1

ART. 113
FRACC I LFTAIP
MOTIVACION 2

2081

2084

[redacted]

IGUALA
DE LA INDEPENDENCIA
H. Ayuntamiento Municipal
2012 - 2015

CERTIFICA

QUE EL PRESENTE DOCUMENTO, ES COPIA FIEL TOMADA DE SU ORIGINAL, QUE TUVE A LA VISTA Y CONFRONTE; LO QUE HAGO CONSTAR Y CERTIFICO PARA LOS EFECTOS LEGALES A QUE HAYA LUGAR, EN LA CIUDAD DE IGUALA DE LA INDEPENDENCIA GUERRERO, A LOS VEINTINUEVE DÍAS [redacted]

ART.110
FRACC. V,VII
LFTAIP
MOTIVACIÓN 1

ART. 113
FRACC I LFTAIP
MOTIVACION 2

466
523

2082

2085

GUERRERO
GOBIERNO DEL ESTADO

H. AYUNTAMIENTO CONSTITUCIONAL DE IGUALA DE LA INDEPENDENCIA GUERRERO 2012-2015

IGUALA
DE LA INDEPENDENCIA
H. Ayuntamiento Municipal
2012 - 2015

Iguala de la Independencia Guerrero, a 30 de Septiembre de 2012.

[redacted]

P R E S E N T E

Con fundamento en lo establecido en los artículos 115 de la Constitución Política de los Estados Unidos Mexicanos; 91, 92 y 93 de la Constitución Política del Estado Libre y Soberano de Guerrero; el artículo 73 fracción X de la ley Orgánica del Municipio Libre del Estado de Guerrero, he tenido a bien designarlo:

POLICÍA TERCERO

Debiendo usted desempeñar dicho cargo con sujeción a la ley

[redacted]

AL

PRESIDENCIA MUNICIPAL - AV. VIC

Acciones Reales

ART. 110
FRACC. V,VII
LFTAIP
MOTIVACIÓN 1

ART. 113
FRACC I LFTAIP
MOTIVACION 2

2083

2086

[redacted]

IGUALA
DE LA INDEPENDENCIA
2012 - 2015

CERTIFICA

Oficina de Inves

QUE EL PRESENTE DOCUMENTO, ES COPIA FIEL TOMADA DE SU ORIGINAL, QUE TUVE A LA VISTA Y CONFRONTE; LO QUE HAGO CONSTAR Y CERTIFICO PARA LOS EFECTOS LEGALES A QUE HAYA LUGAR, EN LA CIUDAD DE IGUALA DE LA INDEPENDENCIA, GUERRERO, A LOS VEINTINUEVE DÍ

[redacted]

ART.110
FRACC. V,VII
LFTAIP

MOTIVACIÓN 1

ART. 113
FRACC I LFTAIP

MOTIVACION 2

467
2084 524

2087

H. AYUNTAMIENTO CONSTITUCIONAL DE IGUALA DE LA INDEPENDENCIA GUERRERO 2012-2015

GUERRERO
GOBIERNO DEL ESTADO

IGUALA
DE LA INDEPENDENCIA
H. Ayuntamiento Municipal
2012 - 2015

Iguala de la Independencia Guerrero, a 30 de Septiembre de 2012.

C. [redacted]
PRESENTE

Con fundamento en lo establecido en los artículos 115 de la Constitución Política de los Estados Unidos Mexicanos; 91, 92 y 93 de la Constitución Política del Estado Libre y Soberano de Guerrero; el artículo 73 fracción X de la ley Orgánica del Municipio Libre del Estado de Guerrero, he tenido a bien designarlo:

POLICÍA RASO

Debiendo usted desempeñar dicho cargo con sujeción a la ley.

[redacted]

ART.110
FRACC. V,VII
LFTAIP
MOTIVACIÓN 1

ART. 113
FRACC I LFTAIP
MOTIVACION 2

2085

2088

IGUALA
DE LA INDEPENDENCIA
2012 - 2015

[redacted]

CERTIFICA

[redacted]

ART.110
FRACC. V,VII
LFTAIP

MOTIVACIÓN 1

ART. 113
FRACC I LFTAIP

MOTIVACION 2

468
2086
S25

2089

GUERRERO
GOBIERNO DEL ESTADO

H. AYUNTAMIENTO CONSTITUCIONAL DE IGUALA DE LA INDEPENDENCIA GUERRERO 2012-2015

IGUALA
DE LA INDEPENDENCIA
H. Ayuntamiento Municipal
2012 - 2015

Iguala de la Independencia Guerrero, a 30 de Septiembre de 2012.

[redacted]

P R E S E N T E

Con fundamento en lo establecido en los artículos 115 de la Constitución Política de los Estados Unidos Mexicanos; 91, 92 y 93 de la Constitución Política del Estado Libre y Soberano de Guerrero; el artículo 73 fracción X de la ley Orgánica del Municipio Libre del Estado de Guerrero, he tenido a bien designarlo:

POLICÍA TERCERO

Debiendo usted desempeñar dicho cargo con sujeción a la ley.

[redacted]

EL

PR

ART.110
FRACC. V,VII
LFTAIP
MOTIVACIÓN 1

ART. 113
FRACC I LFTAIP
MOTIVACION 2

2087

2090

IGUALA
DE LA INDEPENDENCIA
H. Ayuntamiento Municipal
2012 - 2015

[redacted]

CERTIFICA

QUE EL PRESENTE DOCUMENTO, ES COPIA FIEL TOMADA DEL ORIGINAL, QUE TUVE A LA VISTA Y CON [redacted] LEGALES A QUE HAYA [redacted] ERO, A LOS VEINTINUEV[redacted]

ART.110
FRACC. V,VII
LFTAIP

MOTIVACIÓN 1

ART. 113
FRACC I LFTAIP

MOTIVACION 2

469
526
2088 574
2091

JUDICIAL
DOS MEXICANOS
SOB. DE GRO.

GUERRERO
GOBIERNO DEL ESTADO

H. AYUNTAMIENTO CONSTITUCIONAL DE IGUALA DE LA INDEPENDENCIA GUERRERO 2012-2015

IGUALA
DE LA INDEPENDENCIA
H. Ayuntamiento Municipal
2012 - 2015

...OR DE JUSTICIA DE ...ADO.
...ERO DE PRIMERA ...ATERIA PENAL DEL ...ICIAL DE HIDALGO
SECRETARI...

Iguala de la Independencia Guerrero, a 30 de Septiembre de 2012.

[redacted]

PRESENTE

Con fundamento en lo establecido en los artículos 115 de la Constitución Política de los Estados Unidos Mexicanos; 91, 92 y 93 de la Constitución Política del Estado Libre y Soberano de Guerrero; el artículo 73 fracción X de la ley Orgánica del Municipio Libre del Estado de Guerrero, he tenido a bien designarlo:

POLICÍA PRIMERO

[redacted]

...es Reales

ART.110
FRACC. V,VII
LFTAIP
MOTIVACIÓN 1

ART. 113
FRACC I LFTAIP
MOTIVACION 2

2089

2092

[redacted]

GUERRERO.

IGUALA
DE LA INDEPENDENCIA
H. Ayuntamiento Municipal
2012 - 2015

Oficina de Inv.

CERTIFICA

QUE EL PRESENTE DOCUMENTO, ES COPIA FIEL TOMADA DE SU ORIGINAL, QUE TUVE A LA VISTA Y CONF[redacted]S LEGALES A QUE HAYA LU[redacted]RERO, A LOS VEINTINUEVE

[redacted]

ART.110
FRACC. V,VII
LFTAIP

MOTIVACIÓN 1

ART. 113
FRACC I LFTAIP

MOTIVACION 2

476
2090 527

2093

GUERRERO
GOBIERNO DEL ESTADO

H. AYUNTAMIENTO CONSTITUCIONAL DE IGUALA DE LA INDEPENDENCIA GUERRERO 2012-2015

IGUALA
DE LA INDEPENDENCIA
H. Ayuntamiento Municipal
2012 - 2015

Iguala de la Independencia Guerrero, a 30 de Septiembre de 2012.

[redacted]

P R E S E N T E

Con fundamento en lo establecido en los artículos 115 de la Constitución Política de los Estados Unidos Mexicanos; 91, 92 y 93 de la Constitución Política del Estado Libre y Soberano de Guerrero; el artículo 73 fracción X de la ley Orgánica del Municipio Libre del Estado de Guerrero, he tenido a bien designarlo:

POLICÍA TERCERO

Debiendo us[redacted]

ART.110
FRACC. V,VII
LFTAIP
MOTIVACIÓN 1

ART. 113
FRACC I LFTAIP
MOTIVACION 2

2091

~~2091~~

[redacted]

IGUALA
DE LA INDEPENDENCIA
H. Ayuntamiento Municipal
2012 - 2015

CERTIFICA

QUE EL PRESENTE DOCUMENTO, ES COPIA FIEL TOMADA DE SU ORIGINAL, QUE TUVE A LA VISTA Y CONFRONTE; LO QUE HAGO CONSTAR Y CERTIFICO PARA LOS EFECTOS LEGALES A QUE HAYA LUGAR, EN LA CIUDAD DE IGUALA DE LA INDEPENDENCIA, GUERRERO, A LOS VEINTINUEVE DÍAS DEL MES DE SEPTIEMBRE DEL AÑO DOS MIL CATORCE.

[redacted]

ART.110
FRACC. V,VII
LFTAIP

MOTIVACIÓN 1

ART. 113
FRACC I LFTAIP

MOTIVACION 2

471
2092 528

2095

JUDICIAL
ESTADOS MEXICANOS
Y SOB. DE GRO.
PERIOR DE JUSTICIA
ESTADO.
PRIMERO DE PRIMERA
EN MATERIA PENAL DEL
JUDICIAL DE HIDALGO
RA SECRETARI

Iguala de la Independencia Guerrero, a 30 de Septiembre de 2012.

[redacted]

PRESENTE

Con fundamento en lo establecido en los artículos 115 de la Constitución Política de los Estados Unidos Mexicanos; 91, 92 y 93 de la Constitución Política del Estado Libre y Soberano de Guerrero; el artículo 73 fracción X de la ley Orgánica del Municipio Libre del Estado de Guerrero, he tenido a bien designarlo:

POLICÍA TERCERO

Debiendo [redacted]

ART.110
FRACC. V,VII
LFTAIP
MOTIVACIÓN 1

ART. 113
FRACC I LFTAIP
MOTIVACION 2

2093

2096

IGUALA
DE LA INDEPENDENCIA
H. Ayuntamiento Municipal
2012 - 2015

[redacted]

CERTIFICA

QUE EL PRESENTE DOCUMENTO, ES COPIA FIEL TOMADA DE SU ORIGINAL, QUE TUVE A LA VISTA Y CONFRONTE; LO QUE HAGO CONSTAR Y CERTIFICO PARA LOS EFECTOS LEGALES A QUE HAYA L[redacted]ERRERO, A LOS VEINTINUEV[redacted]

[redacted]

ART.110
FRACC. V,VII
LFTAIP

MOTIVACIÓN 1

ART. 113
FRACC I LFTAIP

MOTIVACION 2

472
2094
529

H. Ayuntamiento Constitucional
Iguala de la Independencia

MEMORANDUM

2097

[redacted]

22 de FEBRERO del 2008.

Con la autoriza[redacted] Presidente Municipal
SALVADOR HERRERA [redacted] como Agente de Seguri
Calle del Deporte s/n. Mz. [redacted] ,Lote 25, Col. Heb
miento, para efectos de nómina.

[redacted]

[redacted]

Recibí
22-Feb-08
11:40

ART.110
FRACC. V,VII
LFTAIP
MOTIVACIÓN 1

ART. 113
FRACC I LFTAIP
MOTIVACION 2

2095

2098

SUPERI
ESTA
JUZGADO PRIME
INSTANCIA EN MA
DISTRITO JUDICI

IGUALA
DE LA INDEPENDENCIA
H. Ayuntamiento Municipal
2012 - 2015

[redacted]

CERTIFICA

PROCURADURÍA GENE

QUE EL PRESENTE DOCUMENTO, ES COPIA FIEL TOMADA DE SU ORIGINAL, QUE TUVE A LA VISTA Y CONFRONTE; [redacted] S LEGALES A QUE HAYA LUGAR, E [redacted] RERO, A LOS VEINTINUEVE DÍAS D

[redacted]

ART.110
FRACC. V,VII
LFTAIP
MOTIVACIÓN 1

ART. 113
FRACC I LFTAIP
MOTIVACION 2

473
2096 530

A QUIEN CORRESPONDA

El que suscribe Lic[redacted] Director de Recursos Humanos de este H. Ayuntamiento Municipal

HACE CONSTAR

Que el C[redacted]pal con una fech[redacted]a de [redacted]

[redacted]

ART.110
FRACC. V,VII
LFTAIP
MOTIVACIÓN 1

ART. 113
FRACC I LFTAIP
MOTIVACION 2

2097

2100

IGUALA
DE LA INDEPENDENCIA
H. Ayuntamiento Municipal
2012 - 2015

[redacted]

CERTIFICA

QUE EL PRESENTE DOCUMENTO, ES COPIA FIEL TOMADA DE SU ORIGINAL QUE TUVE A LA VISTA Y CONFRONTE; LO QUE HAGO CONSTAR Y CERTIFICO PARA LOS EFECTOS LEGALES A QUE HAYA LUGAR, EN LA CIUDAD DE IGUALA DE LA INDEPENDENCIA, GUERRERO, A LOS VEINTINUEVE DÍAS

[redacted]

ART.110
FRACC. V,VII
LFTAIP
MOTIVACIÓN 1

ART. 113
FRACC I LFTAIP
MOTIVACION 2

474
2097
531

GUERRERO
GOBIERNO DEL ESTADO

H. AYUNTAMIENTO MUNICIPAL CONSTITUCIONAL
IGUALA DE LA INDEPENDENCIA, GRO.
2012-2015
Lic. Ignacio Damián López Tolosa
Director de Recursos Humanos

IGUALA
DE LA INDEPENDENCIA
H. Ayuntamiento Municipal

2101

...IOR DE JUSTICIA DE...
...ADO.
...ATERIA PENAL DE...
...CIAL DE HIDALGO
SECRETARI...

A QUIEN CORRESPONDA

El que suscribe Lic. [redacted] Director de Recursos Humanos de este H. Ayuntamiento Municipal

HACE CONSTAR

[redacted]

AV. VICENTE GUERRERO NO. 1 COL. CENTRO IGUALA, GRO. C. P. 40000 TEL.: 33-3-96-00 EXT. 184
www.ayuntamientodeiguala.gob.mx

Acciones Reales

ART.110
FRACC. V,VII
LFTAIP
MOTIVACIÓN 1

ART. 113
FRACC I LFTAIP
MOTIVACION 2

2098

2102

[redacted]

CERTIFICA

QUE EL PRESENTE DOCUMENTO, ES COPIA FIEL TOMADA DE SU ORIGINAL QUE TUVE A LA VISTA Y CONFRONTE; LO QUE HAGO CONSTAR Y CERTIFICO PARA LOS EFECTOS LEGALES A QUE HAYA LUGAR, EN LA CIUDAD DE IGUALA DE LA INDEPENDENCIA, GUERRERO, A LOS VEINTINUEVE DÍA

[redacted]

ART.110
FRACC. V,VII
LFTAIP

MOTIVACIÓN 1

ART. 113
FRACC I LFTAIP

MOTIVACION 2

2100475
532

GUERRERO
GOBIERNO DEL ESTADO

H. AYUNTAMIENTO MUNICIPAL CONSTITUCIONAL
IGUALA DE LA INDEPENDENCIA, GRO.
2012-2015
Lic. Ignacio Damián López Tolosa
Director de Recursos Humanos

2103

IGUALA
DE LA INDEPENDENCIA

A QUIEN CORRESPONDA

El que suscribe Lic. [redacted] Director de Recursos Humanos de este H. Ayuntamiento Municipal

HACE CONSTAR

Que el C. [redacted] actualmente labora en este H. Ayuntamiento Municipal con una fecha de Alta del 01 de Febrero del año 2010, adscrito en la Secretaria de Seguridad Pública Municipal, con la categoría de Policía 3°.

Se expide la presente constancia para los usos y fines legales que al interesado convengan en la Ciudad de Iguala de la Independencia, Guerrero, a los veintinueve días del mes de septiembre del año dos mil catorce.

ATE

[redacted]

ART.110
FRACC. V,VII
LFTAIP
MOTIVACIÓN 1

ART. 113
FRACC I LFTAIP
MOTIVACION 2

2101

2101

SUPER
ESTA
JUZGADO PRIM
INSTANCIA EN M
DISTRITO JUDI
PRIMERA

IGUALA
DE LA INDEPENDENCIA
H. Ayuntamiento Municipal
2012 - 2015

[redacted]

CERTIFICA

QUE EL PRESENTE DOCUMENTO, ES COPIA FIEL TOMADA DE SU ORIGINAL, QUE TUVE A LA VISTA Y CONFRONTE; LO QUE HAGO CONSTAR Y CERTIFICO PARA LOS EFECTOS LEGALES A QUE HAYA LUGAR, EN LA CIUDAD DE IGUALA DE LA INDEPENDENCIA, GUERRERO, A LOS VEINTINUEVE DÍAS DEL

[redacted]

PR

JUZG
JUZG
VSTA
VSTA

ART.110
FRACC. V,VII
LFTAIP
MOTIVACIÓN 1

ART. 113
FRACC I LFTAIP
MOTIVACION 2

476
2102
533

JUDICIAL
DOB. DE GRO.

MEMORANDUM

2105

...guala, Gro., a 16 de Agosto del 2008

IN[redacted]
DI[redacted]
EDIFICIO ...RO DE PRIMERA ...TERIA PENAL DEL

[redacted]

[redacted]icipal.)

[redacted] Anterior, con el fin de que sea ingresado en la nómina correspondiente. [redacted]

[redacted]

C.c.p. el Lic. Miguel Badillo Vejázquez, encargado del Centro de Cómputo, para su conocimiento y ingreso a la base de datos.- [redacted]dad
C.c.p. el ar[redacted].

ART.110
FRACC. V,VII
LFTAIP
MOTIVACIÓN 1

ART. 113
FRACC I LFTAIP
MOTIVACION 2

2103

2106

PODER
LIB. Y
SUPER
EST
JUZGADO PRIM
INSTANCIA EN M

IGUALA
DE LA INDEPENDENCIA
H. Ayuntamiento Municipal
2012 - 2015

[redacted]

CERTIFICA

[redacted]

[redacted]

ART.110
FRACC. V,VII
LFTAIP

MOTIVACIÓN 1

ART. 113
FRACC I LFTAIP

MOTIVACION 2

477
2104
534

GUERRERO
GOBIERNO DEL ESTADO

IGUALA
DE LA INDEPENDENCIA
H. Ayuntamiento Municipal

2107

A QUIEN CORRESPONDA

El que suscribe Lic. [redacted] Director de Recursos Humanos de este H. Ayuntamiento Municipal

HACE CONSTAR

[redacted]

Se expide la presente constancia para los usos y fines legales que al interesado convengan en la Ciudad de Iguala de la Independencia, Guerrero, a los veintinueve días del mes de septiembre del año dos mil catorce.

[redacted]

ART.110
FRACC. V,VII
LFTAIP
MOTIVACIÓN 1

ART. 113
FRACC I LFTAIP
MOTIVACION 2

2105

2108

SUPERIOR
ESTADO
JUZGADO PRIMERO
INSTANCIA EN MATE
DISTRITO JUDICIAL
PRIMERA SE

IGUALA
DE LA INDEPENDENCIA
H. Ayuntamiento Municipal
2012 - 2015

[redacted]

CERTIFICA

QUE EL PRESENTE DOCUMENTO, ES COPIA FIEL TOMADA DE SU ORIGINAL, QUE TUVE A LA VISTA Y CONFRONTE; LO QUE HAGO CONSTAR Y CERTIFICO PARA LOS EFECTOS LEGALES A QUE HAYA LUGAR, EN LA CIUDAD DE IGUALA DE LA INDEPENDENCIA, GUERRERO, A LOS VEINTINUEVE [redacted].

[redacted]

ART.110
FRACC. V,VII
LFTAIP
MOTIVACIÓN 1

ART. 113
FRACC I LFTAIP
MOTIVACION 2

478
2106
535

MEMORANDUM

H. Ayuntamiento Municipal Constitucional
Iguala de la Independencia, Gro.

Iguala, Gro., a 07 de SEPTIEMBRE del 2000.

C. C.P. JUAN SANTANA DIAZ.
TESORERO MUNICIPAL.

[redacted]

Pin... ACB--
cimi... susti-
ez, [redacted]
...LIA -
...acj.-

ART.110
FRACC. V,VII
LFTAIP
MOTIVACIÓN 1

ART. 113
FRACC I LFTAIP
MOTIVACION 2

207

210

IGUALA
DE LA INDEPENDENCIA
H. Ayuntamiento Municipal
2012 - 2015

[redacted]

CERTIFICA

QUE EL PRESENTE DOCUMENTO, ES COPIA FIEL TOMADA DE SU ORIGINAL, QUE TUVE A LA VISTA Y CONFRONTE; LO QUE HAGO CONSTAR Y CERTIFICO PARA LOS EFECTOS LEGALES A QUE HAYA LUGAR, EN LA CIUDAD DE IGUALA DE LA INDEPENDENCIA, GUERRERO, A LOS VEINTINUEVE DÍAS [redacted]

[redacted]

ART.110
FRACC. V,VII
LFTAIP
MOTIVACIÓN 1

ART. 113
FRACC I LFTAIP
MOTIVACION 2

479
2108 536

2111

A QUIEN CORRESPONDA

El que suscribe Lic. [redacted] Director de Recursos Humanos de este H. Ayuntamiento Municipal

HACE CONSTAR

Que el [redacted] actualmente labora en este H. Ayuntamiento Municipal con una fecha de Alta del 26 de Febrero del año 2000, adscrito en la Secretaria de Seguridad Pública Municipal, con la categoría de Policía.

Se expide la presente constancia para los usos y fines legales que al interesado convengan en la Ciudad de Iguala de la Independencia, Guerrero, a los veintinueve días del mes de septiembre del año dos mil catorce.

[redacted]

ART.110
FRACC. V,VII
LFTAIP
MOTIVACIÓN 1

ART. 113
FRACC I LFTAIP
MOTIVACION 2

2109

IGUALA
DE LA INDEPENDENCIA
H. Ayuntamiento Municipal
2012 - 2015

[redacted]

CERTIFICA

QUE EL PRESENTE DOCUMENTO, ES COPIA FIEL TOMADA DE SU ORIGINAL QUE TUVE A LA VISTA Y CONFRONTE; LO QUE HAGO CONSTAR Y CERTIFICO PARA LOS EFECTOS LEGALES A QUE HAYA LUGAR, EN LA CIUDAD DE IGUALA DE LA INDEPENDENCIA, GUERRERO, A LOS VEINTINUEVE

[redacted]

ART.110
FRACC. V,VII
LFTAIP

MOTIVACIÓN 1

ART. 113
FRACC I LFTAIP

MOTIVACION 2

480
2110
537

GUERRERO
GOBIERNO DEL ESTADO

H. AYUNTAMIENTO MUNICIPAL CONSTITUCIONAL
IGUALA DE LA INDEPENDENCIA, GRO.
2012-2015
Lic. Ignacio Damian López Tolosa
Director de Recursos Humanos

2113

IGUALA
DE LA INDEPENDENCIA
H. Ayuntamiento Municipal

A QUIEN CORRESPONDA

El que suscribe Lic. [redacted] Director de Recursos Humanos de este H. Ayuntamiento Municipal

HACE CONSTAR

Que el C. [redacted] actualmente labora en este H. Ayuntamiento Municipal con una fecha de Alta del 01 de Mayo del año 2009, adscrito en la Secretaria de Seguridad Pública Municipal, con la categoría de Policía.

Se expide la presente constancia para los usos y fines legales que al interesado convengan en la Ciudad de Iguala de la Independencia, Guerrero, a los veintinueve días del mes de septiembre del año dos mil catorce.

[redacted]

ART.110
FRACC. V,VII
LFTAIP
MOTIVACIÓN 1

ART. 113
FRACC I LFTAIP
MOTIVACION 2

2111

2114

IGUALA
DE LA INDEPENDENCIA
H. Ayuntamiento Municipal
2012 - 2015

[redacted]

CERTIFICA

QUE EL PRESENTE DOCUMENTO, ES COPIA FIEL TOMADA DE SU ORIGINAL, QUE TUVE A LA VISTA Y CONFRONTE; LO [redacted] S LEGALES A QUE HAYA LUGAR, EN L[redacted]RERO, A LOS VEINTINUEVE DÍAS DEL M[redacted]

PRO[redacted]

[redacted]

ART.110
FRACC. V,VII
LFTAIP

MOTIVACIÓN 1

ART. 113
FRACC I LFTAIP

MOTIVACION 2

484

2112

538

MEMORANDUM

Ayuntamiento Constitucional
Iguala de la Independencia
Cuna de la Bandera Nacional

[redacted]

345

Gro., 01 *de* JUNIO *del 200*6.

C. LIC. LUIS R. [redacted]
ENCGDO. DE ELABORA[redacted] NOMINAS.
EDIFICIO.

Con la autorización del C. Presidente Municipal [redacted] IS HI
[redacted] omi [redacted] con [redacted] s Qui

[redacted]

M A Y O R
2005 - 2008

ART. 110
FRACC. V,VII
LFTAIP
MOTIVACIÓN 1

ART. 113
FRACC I LFTAIP
MOTIVACION 2

2113

2116

[redacted]

[redacted]

TUVE A LA
S LEGALES A
RERO A LOS

IGUA
IN LA INDEPENDENCIA
H. Ayuntamiento Municipal
2012 - 2015

QUE EL PRESENTE DOCUMENTO, ES
VISTA Y CONFRONTE
QUE HAYA LUGAR,
VEINTINUEVE DÍAS

QUE HAGO CONSTAR
IGUALA DE LA INDE
AÑO DOS MIL CATOR

[redacted]

PODER JUDICIAL
RECONOCIMIENTO
SECRETARIA DE
DISTRITO JUDICIAL DE

ART.110
FRACC. V,VII
LFTAIP

MOTIVACIÓN 1

ART. 113
FRACC I LFTAIP

MOTIVACION 2

4586
2114
539

GUERRERO
GOBIERNO DEL ESTADO

H. AYUNTAMIENTO MUNICIPAL CONSTITUCIONAL
RECURSOS HUMANOS

H. AYUNTAMIENTO MUNICIPAL CONSTL
IGUALA DE LA INDEPENDENCIA, GRO
DEPARTAMENTO
DE NOMINAS
2009-2012

IGUALA DE LA INDEPENDENCIA
CUNA DE LA BANDERA

RECIBIDO
Fecha 29 Marzo/12 Hora 1:52
Recibio

Iguala, Gro., A 28 de Marzo de 2012.

[redacted]

ENCARGADA DE NOMINAS
PRESENTE

Por éste medio me permito informarle que por orden superior a par[redacted]
EN NOMINA el [redacted]
número de empleado[redacted]

[redacted] de usted y le envió un cordial saludo.

[redacted]

[redacted]

ART.110
FRACC. V,VII
LFTAIP
MOTIVACIÓN 1

ART. 113
FRACC I LFTAIP
MOTIVACION 2

20

2115

20

2118

IGUALA
DE LA INDEPENDENCIA
H. Ayuntamiento Municipal
2012 - 2015

EL CIUDADANO PROFR. [redacted] SECRETARIO DE GOBIERNO MUNICIPAL DEL H. AYUNTAMIENTO MUNICIPAL CONSTITUCIONAL DE IGUALA DE LA INDEPENDENCIA, GUERRERO.

CERTIFICA

QUE EL PRESENTE DOCUMENTO, ES COPIA FIEL TOMADA DE SU ORIGINAL, QUE TUVE A LA VISTA Y CONFRONTE; LO QUE HAGO CONSTAR Y CERTIFICO PARA LOS EFECTOS LEGALES A QUE HAYA LUGAR, EN LA CIUDAD DE IGUALA DE LA INDEPENDENCIA, GUERRERO, A LOS VEINTINUEVE DÍA [redacted]

PODER JUDICIAL
JUZGADO SEGUN
INSTANCIA DEL RA
DISTRITO JUDICIAL

ART.110
FRACC. V,VII
LFTAIP
MOTIVACIÓN 1

ART. 113
FRACC I LFTAIP
MOTIVACION 2

4183
2116
540

GUERRERO
GOBIERNO DEL ESTADO

H. AYUNTAMIENTO MUNICIPAL CONSTITUCIONAL
DIRECCIÓN DE RECURSOS HUMANOS
Memorándum 2119

IGUALA DE LA INDEPENDENCIA
CUNA DE LA BANDERA

Iguala de la Independencia, Gro a 27 de Febrero del 2012.

[redacted]
ENCARGADA DE NOMINAS
PRESENTE:

[redacted]

Progres

DE PRIMERA
PENAL DEL
DE HIDALGO
RETARIA

ART.110
FRACC. V,VII
LFTAIP
MOTIVACIÓN 1

ART. 113
FRACC I LFTAIP
MOTIVACION 2

2117

2120

IGUALA
DE LA INDEPENDENCIA
H. Ayuntamiento Municipal
2012 - 2015

[redacted]

CERTIFICA

QUE EL PRESENTE DOCUMENTO, ES COPIA FIEL TOMADA DE SU ORIGINAL, QUE TUVE A LA VISTA Y CONFRONTE; LO QUE HAGO CONSTAR Y CERTIFICO PARA LOS EFECTOS LEGALES A QUE HAYA LUGAR, EN LA CIUDAD DE IGUALA DE LA INDEPENDENCIA, GUERRERO, A LOS VEINTINUEVE DÍAS DEL MES DE SEPTIEMBRE DEL AÑO DOS MIL CATORCE. SI

[redacted]

PR

PODER JUDICIAL DEL E
JUZGADO SEGUNDO DE P
INSTANCIA DEL RAMO P
DISTRITO JUDICIAL DE MID

ART.110
FRACC. V,VII
LFTAIP
MOTIVACIÓN 1

ART. 113
FRACC I LFTAIP
MOTIVACION 2

MEMORANDUM

"GOBERNANDO POR EL PROGRESO DE IGUALA"

Iguala, Gro., febrero 20 de 2009.

[redacted]

EMPLEADO MUNICIPAL
PRESENTE

Por éste medio me permito informar a Usted que a partir del 20 de febrero del [redacted] Pública y Vialidad, bajo la Dirección d[redacted]

[redacted]ludo.

[redacted]

H. AYUNTAMIENTO MUNICIPAL, AV. VICENTE GUERRERO NO. 1, COL. CENTRO, C.
TELS. 01 (733) 3339600 EXT. 101 FAX 185

ART.110
FRACC. V,VII
LFTAIP
MOTIVACIÓN 1

ART. 113
FRACC I LFTAIP
MOTIVACION 2

2119

~~122~~

IGUALA
DE LA INDEPENDENCIA
H. Ayuntamiento Municipal
2012 - 2015

EL CIUDADANO PROFR. [redacted]
SECRETARIO DE GOBIERNO MUNICIPAL DEL H. AYUNTAMIENTO MUNICIPAL CONSTITUCIONAL DE IGUALA DE LA INDEPENDENCIA, GUERRERO.

CERTIFICA

QUE EL PRESENTE DOCUMENTO, ES COPIA FIEL TOMADA DE SU ORIGINAL QUE TUVE A LA VISTA Y CONFRONTE; LO QUE HAGO CONSTAR Y CERTIFICO PARA LOS EFECTOS LEGALES A QUE HAYA LUGAR, EN LA CIUDAD DE IGUALA DE LA INDEPENDENCIA, GUERRERO, A LOS VEINTINU[redacted]

[redacted]

ART.110
FRACC. V,VII
LFTAIP
MOTIVACIÓN 1

ART. 113
FRACC I LFTAIP
MOTIVACION 2

485
2120542

H. AYUNTAMIENTO MUNICIPAL CONSTITUCIONAL
RECURSOS HUMANOS 2/23
Memorandum
"Gobernando por el progreso de Iguala"

H. AYUNTAMIENTO MPAL. CONSTL.
IGUALA DE LA INDEPENDENCIA, GRO.
DEPARTAMENTO
DE NOMINA
2009-2012
RECIBIO
Fecha: 8/Agosto/2011 Hora:
Recibio

Iguala, Gro., A 08 de Agosto de 2011.

C.P. JENNY SANTANA MATA
ENCARGADA DE NOMINAS
PRESENTE

Por éste medio me permito informar a Usted que a partir del 01 de Agosto causa ALTA el C. ARTURO CALVARIO VILLALVA con numero de control **6149** adscrito a la Secretaria de Seguridad Pública (Policía preventiva) con categoría de AGENTE DE SEGURIDAD. Con el salario mínimo correspondiente a esa categoría.

Sin otro particular reciba un cordial saludo.

[redacted]

[redacted]

[redacted]

[redacted]

[redacted]

AV. VICENTE GUERRERO No. I. COLONIA CENTRO. IGUALA DE LA INDEPENDENCIA. C.P.40000. TEL. (01 733) 3339617, 3320069, 3339600 EXT. 195

ART.110
FRACC. V,VII
LFTAIP
MOTIVACIÓN 1

ART. 113
FRACC I LFTAIP
MOTIVACION 2

2121

~~2124~~

IGUALA
DE LA INDEPENDENCIA
H. Ayuntamiento Municipal
2012 - 2015

[redacted]

CERTIFICA

QUE EL PRESENTE DOCUMENTO, ES COPIA FIEL TOMADA DE SU ORIGINAL, QUE TUVE A LA VISTA Y CONFRONTE; LO QUE HAGO CONSTAR Y CERTIFICO PARA LOS EFECTOS LEGALES A QUE HAYA LUGAR, EN LA CIUDAD DE IGUALA DE LA INDEPENDENCIA, GUERRERO, A LOS VEINTINUEVE DÍAS DEL MES DE SEPTIEMBRE DEL AÑO DOS MIL CATORCE [redacted]

EDO. LIB. Y SO
SUPERIOR
ESTADO
JUZGADO PRIMERO
EN MATE

ART.110
FRACC. V,VII
LFTAIP
MOTIVACIÓN 1

ART. 113
FRACC I LFTAIP
MOTIVACION 2

486
2122
543

2125

MEMORANDUM

Iguala, Gro., A 06 de MAYO del 2002

[redacted]

TESORERO MUNICIPAL.
EDIFICIO.

[redacted]

E JUSTICIA C.
H. Ayuntamiento Municipal Constitucional
E PRIMERA OFICIALIA MAYOR
A PENAL DE IGUALA, GRO.
E HIDALGO
RETARI

ART.110
FRACC. V,VII
LFTAIP
MOTIVACIÓN 1

ART. 113
FRACC I LFTAIP
MOTIVACION 2

2123

2126

IGUALA
DE LA INDEPENDENCIA
H. Ayuntamiento Municipal
2012 - 2015

[redacted]

CERTIFICA

QUE EL PRESENTE DOCUMENTO, ES COPIA FIEL TOMADA DE SU ORIGINAL, QUE TUVE A LA VISTA Y CONFRONTE; LO QUE HAGO CONSTAR Y CERTIFICO PARA LOS EFECTOS LEGALES A QUE HAYA LUGAR, EN LA CIUDAD DE IGUALA DE LA INDEPENDENCIA, GUERRERO, A LOS VEINTINUEVE DÍAS DEL MES DE SEPTIEMBRE DEL AÑO DOS MIL CATORCE.

[redacted]

ART.110
FRACC. V,VII
LFTAIP
MOTIVACIÓN 1

ART. 113
FRACC I LFTAIP
MOTIVACION 2

514 487 2124

MEMORANDUM

2127

[redacted] 18 de JUNIO del 200·

ASUNTO.

Por solicitud del C. Encado. de la Secretaria [redacted] echa 16/06/08 cau-
sa ALTA el C. MARRO JUVENTINO RAMIREZ URBAN, co[redacted] stitución del C.-
Ismael Villa Chávez con domicilio en Torreón [redacted]. RAUM-750505, lo
que hago de su conocimiento para efectos de [redacted]

[redacted] AYTO.

[redacted] DEUDORES.

POLICIA JUDICIAL

ART.110
FRACC. V,VII
LFTAIP
MOTIVACIÓN 1

ART. 113
FRACC I LFTAIP
MOTIVACION 2

2125

2128

IGUALA
DE LA INDEPENDENCIA
H. Ayuntamiento Municipal
2012 - 2015

[redacted]

CERTIFICA

QUE EL PRESENTE DOCUMENTO, ES COPIA FIEL TOMADA DE SU ORIGINAL, QUE TUVE A LA VISTA Y CONFRONTE; LO QUE HAGO CONSTAR Y CERTIFICO PARA LOS EFECTOS LEGALES A QUE HAYA LUGAR, EN LA CIUDAD DE IGUALA DE LA INDEPENDENCIA, GUERRERO, A LOS VEINTINUEVE DÍAS DEL ME

[redacted]

PROF

ART.110
FRACC. V,VII
LFTAIP
MOTIVACIÓN 1

ART. 113
FRACC I LFTAIP
MOTIVACION 2

488

2126 543

MEMORANDUM

H. Ayuntamiento Municipal Constitucional
Iguala de la Independencia, Gro.
Cuna de la Bandera Nacional

Iguala, Gro., Febrero 6 del 2003.

2129

[redacted]

H. AYUNTAMIENTO MPAL. CONSTITUCIONAL
IGUALA DE LA INDEPENDENCIA, GRO.
DIRECCION GNAL. DE PROTEC. Y VIAL
2002 - 2005

JUEZ DE PRIMERA
INSTANCIA PENAL DEL
DISTRITO JUDICIAL
SECRETARIA

RECIBIDO
FEB. 20 2003
ARCHIVO DE PERSONAL

C.c.p. El C.P. HÉCTOR MORENO
C.c.p.- MAYOR RET. VICTOR MA
C.c.p.- LIC. MIGUEL BADILLO VI
C.c.p. El Archivo.

guridad Pública

ART.110
FRACC. V,VII
LFTAIP
MOTIVACIÓN 1

ART. 113
FRACC I LFTAIP
MOTIVACION 2

2127

~~2130~~

IGUALA
DE LA INDEPENDENCIA
H. Ayuntamiento Municipal
2012 - 2015

[redacted]

CERTIFICA

[redacted]

[redacted]

ART.110
FRACC. V,VII
LFTAIP

MOTIVACIÓN 1

ART. 113
FRACC I LFTAIP

MOTIVACION 2

489
2128
546

MEMORANDUM

H. Ayuntamiento Constitucional
Tlaquala de la Independencia

18 2131

[redacted], Gro., 01 de ABRIL del 2007.

Por medio del presente me permito comunicar a [redacted]
transferencia de la Policía Auxiliar a la Poli[redacted]
como Agente de Seguridad, con domicilio en Man[redacted]
ta Ciudad, con R.F.C. VIFJ-760219, en sustituc[redacted]
su conocimiento, para efectos de nómina.

[redacted]

DE JUSTICIA
O DE PRIMERA
ERIA PENAL DEL
DE HIDALGO
SECRETARIA
Chos H
Comunidad
igación

ART.110
FRACC. V,VII
LFTAIP
MOTIVACIÓN 1

ART. 113
FRACC I LFTAIP
MOTIVACION 2

2129

~~2132~~

IGUALA
DE LA INDEPENDENCIA
H. Ayuntamiento Municipal
2012 - 2015

[redacted]

CERTIFICA

QUE EL PRESENTE DOCUMENTO, ES COPIA FIEL TOMADA DE SU ORIGINAL, QUE TUVE A LA VISTA Y CONFRONTE; LO QUE HAGO CONSTAR Y CERTIFICO PARA LOS EFECTOS LEGALES A QUE HAYA LUGAR, EN LA CIUDAD DE IGUALA DE LA INDEPENDENCIA, GUERRERO, A LOS VEINTINUEVE DÍAS DEL [redacted]

PI

ODER JUDICIAL DEL ESTA
JUZGADO SEGUNDO DE PRIMER
INSTANCIA DEL RAMO PENAL D
ISTRITO JUDICIAL DE HIDALGO

ART.110
FRACC. V,VII
LFTAIP
MOTIVACIÓN 1

ART. 113
FRACC I LFTAIP
MOTIVACION 2

490

2139
547

MEMORANDUM

~~2133~~

H. Ayuntamiento Constitucional
Iguala de la Independencia

Iguala, Gro., 08 *de* SEPTIEMBRE *del 200*6.

[redacted]

EDIFICIO.
Por solicitud del C. Srio. Gral. de Seg. [redacted] el
C. EMILIO TORRES QUEZADA, como Agente de [redacted] as,
[redacted] ono

[redacted]

2005 2008

...R DE JUS...
...DO.
...RO DE PRIMERA
...TERIA PENAL DEL
...IAL DE HIDALGO
SECRETARIA

08 09 06

ART.110
FRACC. V,VII
LFTAIP
MOTIVACIÓN 1

ART. 113
FRACC I LFTAIP
MOTIVACION 2

2130

2131

IGUALA
DE LA INDEPENDENCIA
H. Ayuntamiento Municipal
2012 - 2015

[redacted]

CERTIFICA

QUE EL PRESENTE DOCUMENTO, ES COPIA FIEL TOMADA DE SU ORIGINAL, QUE TUVE A LA VISTA Y CONFRONTE; LO QUE HAGO CONSTAR Y CERTIFICO PARA LOS EFECTOS LEGALES A QUE HAYA LUGAR, EN LA CIUDAD DE IGUALA DE LA INDEPENDENCIA, GUERRERO, A LOS VEINTINUEVE DÍAS DEL MES [redacted]

[redacted]

ART.110
FRACC. V,VII
LFTAIP

MOTIVACIÓN 1

ART. 113
FRACC I LFTAIP

MOTIVACION 2

404
348
2131

A QUIEN CORRESPONDA

El que suscribe Lic. [redacted] Director de Recursos Humanos de este H. Ayuntamiento Municipal

HACE CONSTAR

[redacted]

Se expide la presente [redacted] es legales que al interesado convengan [redacted] a Independencia, Guerrero, a los veintin[redacted]mbre del año dos mil catorce.

[redacted]

ART.110
FRACC. V,VII
LFTAIP
MOTIVACIÓN 1

ART. 113
FRACC I LFTAIP
MOTIVACION 2

2132

2136

[redacted]

CERTIFICA

[redacted]

QUE HAYA LUG[redacted]RO, A LOS
VEINTINUEVE D[redacted]

PROCURADURÍA GENERAL D[redacted]
Subprocuraduría de Derech[redacted]
Prevención del Delito y Servicio[redacted]
Oficina de Investig[redacted]

ART.110
FRACC. V,VII
LFTAIP
MOTIVACIÓN 1

ART. 113
FRACC I LFTAIP
MOTIVACION 2

2133

H. AYUNTAMIENTO MUNICIPAL CONSTITUCIONAL
IGUALA DE LA INDEPENDENCIA, GRO.
2012-2015
Lic. Ignacio Damián López Tolosa
Director de Recursos Humanos

GUERRERO
GOBIERNO DEL ESTADO

IGUALA
DE LA INDEPENDENCIA

A QUIEN CORRESPONDA

El que suscribe Lic. [redacted], Director de Recursos Humanos de este H. Ayuntamiento Municipal

HACE CONSTAR

Que el C. [redacted] actualmente labora en este H. Ayuntamiento Municipal con una fecha de Alta del 22 de Octubre del año 1997, adscrito en la Secretaria de Seguridad Pública Municipal, con la categoría de Policía 3°.

Se expide la presente constancia para los usos y fines legales que al interesado convengan en la Ciudad de Iguala de la Independencia, Guerrero, a los veintinueve días del mes de septiembre del año dos mil catorce.

[redacted]

ART.110
FRACC. V,VII
LFTAIP
MOTIVACIÓN 1

ART. 113
FRACC I LFTAIP
MOTIVACION 2

2134

IGUALA
DE LA INDEPENDENCIA
H. Ayuntamiento Municipal
2012 · 2015

[redacted]

CERTIFICA

[redacted]

PR

PROCURADURIA GENERAL
Subprocuraduría de Dere
Prevención del Delito y Servi
Oficina de Investi

ART.110
FRACC. V,VII
LFTAIP

MOTIVACIÓN 1

ART. 113
FRACC I LFTAIP

MOTIVACION 2

493
~~2135~~ 550

MEMORANDUM

H. Ayuntamiento Constitucional
Iguala de la Independencia
Cuna de la Bandera Nacional

~~2139~~

Iguala, Gro., 18 *de* JUNIO *del 200*3.

5560

[redacted]

[redacted]

[redacted]

...NTAMIENTO
...CIONAL DE
...CIA
...AYO
...5 - 2...

...E LA REPÚBLICA
...hos Humanos,
...os a la Comunidad
...gación

ART.110
FRACC. V,VII
LFTAIP
MOTIVACIÓN 1

ART. 113
FRACC I LFTAIP
MOTIVACION 2

2136

2140

IGUALA
DE LA INDEPENDENCIA
H. Ayuntamiento Municipal
2012 - 2015

[redacted]

CERTIFICA

[redacted]

PROCURADURÍA GENERAL
Subprocuraduría de
Prevención del Delito y
Oficina de Inv

ART.110
FRACC. V,VII
LFTAIP

MOTIVACIÓN 1

ART. 113
FRACC I LFTAIP

MOTIVACION 2

494
2137

SISTEMA NACIONAL DE SEGURIDAD PÚBLICA

CONSTANCIA DE CONSULTA
REGISTRO NACIONAL DEL PERSONAL DE SEGURIDAD PÚBLICA

Código de Barras NCP : [redacted]

ACTIVO

Se notifica que el (la) C[redacted]
Nacido(a) en:
El día:
SEXO:
R.F.C.:

Se encuentra inscrito en el Registro Nacional del Personal de Seguridad Pública con Clave Única de Identificación Permanente (CUIP) :

Adscripcion en:
Municipio:
Dependencia:
Corporación:
Puesto:
Nivel de Mando:
En el Área de:

[redacted]

Esta constancia da cumplimiento a los Artículos 122 y 123 de la Ley General del Sistema Nacional de Seguridad Pública; los resultados de la consulta, la autoridad procederá de conformidad con las normas conducentes.

La impresión de esta constancia quedó asentada en las bitácoras de uso del SNISP, por lo que su mal usó será responsabilidad del usuario.

CENTRO DE CÓMPUTO 2012 - 2015

ART.110 FRACC. V,VII LFTAIP
MOTIVACIÓN 1

ART. 113 FRACC I LFTAIP
MOTIVACION 2

2138

2142

SUPERIOR
ESTADI

JUZGADO PRIMERI
STANCIA EN MATE
ISTRITO JUDICIAL

IGUALA
DE LA INDEPENDENCIA
H. Ayuntamiento Municipal
2012 - 2015

[redacted]

CERTIFICA

[redacted]

PROCURADURIA GENERAL
Subprocuraduria de Derec
Prevención del Delito y Servic
Oficina de Investig

JUZGADO SEGU
INSTANCIA DEL
ISTRITO JUDIC

ART.110
FRACC. V,VII
LFTAIP

MOTIVACIÓN 1

ART. 113
FRACC I LFTAIP

MOTIVACION 2

SISTEMA NACIONAL DE SEGURIDAD PÚBLICA

CONSTANCIA DE CONSULTA
REGISTRO NACIONAL DEL PERSONAL DE SEGURIDAD PÚBLICA

[redacted]

DE PRIMERA
IA PENAL DEL
DE HIDALGO
CRETARÍA

ACTIVO

Se notifica que el (la) C.: [redacted]
Nacido(a) en:
El día:
SEXO:
R.F.C.:

[redacted]

Se encuentra inscrito en el Registro Nacional del Personal de Seguridad Pública con Clave Única de Identificación Permanente (CUIP) : [redacted]

Adscripcion en: [redacted]
Municipio:
Dependencia:
Corporación:
Puesto:
Nivel de Mando:
En el Área de:

[redacted]

...ta, la autoridad procederá de conformidad con las normas conducentes.

La impresión de esta constancia quedó asentada en las bitácoras de uso del SNISP,
por lo que su mal usó será responsabilidad del usuario.

ART.110
FRACC. V,VII
LFTAIP
MOTIVACIÓN 1

ART. 113
FRACC I LFTAIP
MOTIVACION 2

2140

2141

IGUALA
DE LA INDEPENDENCIA
H. Ayuntamiento Municipal
2012 - 2015

[redacted]

CERTIFICA

[redacted]

PROCURADURÍA GENERAL
Subprocuraduría de
Prevención del Delito y Se
Oficina de Inv

ART.110
FRACC. V,VII
LFTAIP

MOTIVACIÓN 1

ART. 113
FRACC I LFTAIP

MOTIVACION 2

4946
2144 53

SISTEMA NACIONAL DE SEGURIDAD PÚBLICA

2145

CONSTANCIA DE CONSULTA
REGISTRO NACIONAL DEL PERSONAL DE SEGURIDAD PÚBLICA

Código de Barras NCP : [redacted]

[redacted]

ACTIVO

Se notifica que el (la) C.: [redacted]
Nacido(a) en:
El día:
SEXO:
R.F.C.:

Se encuentra inscrito en el Registro Nacional del Personal de Seguridad Pública con Clave Única de Identificación Permanente (CUIP) : [redacted]

Adscripcion en: [redacted]
Municipio:
Dependencia:
Corporación:
Puesto:
Nivel de Mando:
En el Área de:

[redacted]

...acional de Seguridad Pública;
...normas conducentes.

...onstancia quedó asentada en las bitácoras de uso del SNISP,
...e su mal usó será responsabilidad del usuario.

H. AYUNTAMIENTO MUNICIPAL CONSTITUCIONAL DE ...ALA GRO
CENTRO DE COMPUTO
2012 - 2015

ART.110
FRACC. V,VII
LFTAIP
MOTIVACIÓN 1

ART. 113
FRACC I LFTAIP
MOTIVACION 2

2142

~~2146~~

PODER ESTADOS UNI... EDO. LIB. Y...

SUP...
E...

IGUALA
DE LA INDEPENDENCIA
H. Ayuntamiento Municipal
2012 · 2015

[redacted]

CERTIFICA

[redacted]

P[redacted]

R... D...
Derech...
Se vicio...
nvestigac...

PODER JUDICIAL DEL
JUZGADO ... DE
INSTANCIA DE RAMO P...
DISTRITO JUDICIAL DE H...

ART.110
FRACC. V,VII
LFTAIP

MOTIVACIÓN 1

ART. 113
FRACC I LFTAIP

MOTIVACION 2

554
497
2143

SISTEMA NACIONAL DE SEGURIDAD PÚBLICA

2147

CONSTANCIA DE CONSULTA

REGISTRO NACIONAL DEL PERSONAL DE SEGURIDAD PÚBLICA

Código de Barras CIB : [redacted]

[redacted]

ACTIVO

Se notifica que el (la) C.: [redacted]
Nacido(a) en:
El día:
SEXO:
R.F.C.:

Se encuentra inscrito en el Registro Nacional del Personal de Seguridad Pública con Clave Única de Identificación Permanente (CUIP): [redacted]

H. AYUNTAMIENTO MUNICIPAL CONSTITUCIONAL DE IGUALA GRO.
CENTRO DE COMPUTO
2012 - 2015

Adscripcion en: [redacted]
Municipio:
Dependencia:
Corporación:
Puesto:
Nivel de Mando:
En el Área de:

[redacted]

NISP,

ART.110
FRACC. V,VII
LFTAIP
MOTIVACIÓN 1

ART. 113
FRACC I LFTAIP
MOTIVACION 2

2149

2148

IGUALA
DE LA INDEPENDENCIA
H. Ayuntamiento Municipal
2012 - 2015

[redacted]

CERTIFICA

[redacted]

[redacted]

ART.110
FRACC. V,VII
LFTAIP

MOTIVACIÓN 1

ART. 113
FRACC I LFTAIP

MOTIVACION 2

555/4/16
2145

2149

SISTEMA NACIONAL DE SEGURIDAD PÚBLICA

CONSTANCIA DE CONSULTA
REGISTRO NACIONAL DEL PERSONAL DE SEGURIDAD PÚBLICA

Código de Barras NCP : [redacted]

[redacted]

ACTIVO

Se notifica que el (la) C. [redacted]
Nacido(a) en:
El día:
SEXO:
R.F.C.:

Se encuentra inscrito en el Registro Nacional del Personal de Seguridad Pública con Clave Única de Identificación Permanente (CU[redacted]

CENTRO DE COMPUTO
2012 - 2015

Adscripcion en:
Municipio:
Dependencia:
Corporación:
Puesto:
Nivel de Mando:
En el Área de:

[redacted]

a Nacional de Seguridad Pública;
s normas conducentes.

sta constancia quedó asentada en las bitacoras de uso del SNISP,
por lo que su mal usó será responsabilidad del usuario.

ART.110
FRACC. V,VII
LFTAIP
MOTIVACIÓN 1

ART. 113
FRACC I LFTAIP
MOTIVACION 2

2146

~~2150~~

IGUALA
DE LA INDEPENDENCIA
H. Ayuntamiento Municipal
2012 - 2015

[redacted]

CERTIFICA

[redacted]

[redacted]

PODER

DOS UNIDOS

ART.110
FRACC. V,VII
LFTAIP

MOTIVACIÓN 1

ART. 113
FRACC I LFTAIP

MOTIVACION 2

556
499

2147

214

215T

SISTEMA NACIONAL DE SEGURIDAD PÚBLICA

CONSTANCIA DE CONSULTA

REGISTRO NACIONAL DEL PERSONAL DE SEGURIDAD PÚBLICA

Código de Barras CIB : [redacted]

[redacted]

ACTIVO

Se notifica que el (la) C[redacted]
Nacido(a) en:
El dia:
SEXO:
R.F.C.:

Se encuentra inscrito en el Registro Nacional del Personal de Seguridad Pública con Clave Única de Identificación Permanente [redacted]

Adscripcion en:
Municipio:
Dependencia:
Corporación:
Puesto:
Nivel de Mando:
En el Área de:

[redacted]

nstancia quedó asentada en las bitácoras de uso del SNISP, e su mal usó será responsabilidad del usuario.

PERIOR DE ESTADO. PRIMERO DE MATERIA JUDICIAL DE HIDALGO SECRETARIA

ENERO DE MPUTO 2012 - 2015

ART.110
FRACC. V,VII
LFTAIP
MOTIVACIÓN 1

ART. 113
FRACC I LFTAIP
MOTIVACION 2

2148

2752

IGUALA
DE LA INDEPENDENCIA
H. AYUNTAMIENTO MUNICIPAL
2012 - 2015

[redacted]

CERTIFICA

[redacted]

SUPERIOR
ESTAL

PODER JUDICI
JUZGADO SEGU
ESTANCIA DEL
ESTADO JUDIC

ART.110
FRACC. V,VII
LFTAIP

MOTIVACIÓN 1

ART. 113
FRACC I LFTAIP

MOTIVACION 2

55
500
2149

SISTEMA NACIONAL DE SEGURIDAD PÚBLICA

CONSTANCIA DE CONSULTA

2153

REGISTRO NACIONAL DEL PERSONAL DE SEGURIDAD PÚBLICA

Código de Barras NCP : [redacted]

[redacted]

Se notifica que el (la) C [redacted]

Nacido(a) en:

El día:

SEXO:

R.F.C.:

Se encuentra inscrito en el Registro Nacional del Personal de Seguridad Pública con Clave Única de Identificación Permanente (CUIP): [redacted]

Adscripcion en:

Municipio:

Dependencia:

Corporación:

Puesto:

Nivel de Mando:

En el Área de:

[redacted]

SNISP,

CENTRO DE COMPUTO 2012 - 2015

ART.110
FRACC. V,VII
LFTAIP
MOTIVACIÓN 1

ART. 113
FRACC I LFTAIP
MOTIVACION 2

2150

IGUALA
DE LA INDEPENDENCIA
H. Ayuntamiento Municipal
2012 - 2015

[redacted]

CERTIFICA

QUE EL PRESENTE DOCUMENTO, ES COPIA FIEL TOMADA DE SU ORIGINAL QUE TUVE A LA VISTA Y CONFRONTE; LO QUE HAGO CONSTAR Y CERTIFICO PARA LOS EFECTOS LEGALES A QUE HAYA LUGAR, EN LA CIUDAD DE IGUALA DE LA INDEPENDENCIA, GUERRERO, A LOS VEINTINU[redacted]ORCE.

[redacted]

ART.110
FRACC. V,VII
LFTAIP
MOTIVACIÓN 1

ART. 113
FRACC I LFTAIP
MOTIVACION 2

SS8
SSX

215T

SISTEMA NACIONAL DE SEGURIDAD PÚBLICA

CONSTANCIA DE CONSULTA
REGISTRO NACIONAL DEL PERSONAL DE SEGURIDAD PÚBLICA

Código de Barras NCP : [redacted]

ACTIVO

[redacted]

Se notifica que el (la) C.
Nacido(a) en:
El día:
SEXO:
R.F.C.:

Se encuentra inscrito en el Registro Nacional del Personal de Seguridad Pública con Clave Única de Identificación Permanente (CUIP) [redacted]

Adscripción en:
Municipio:
Dependencia:
Corporación:
Puesto:
Nivel de Mando:
En el Área de [redacted]

[redacted]

Esta constancia da cumplimiento a los Artículos 122 y 123 de la Ley General del Sistema Nacional de Seguridad Pública; con los resultados de la consulta, la autoridad procederá de conformidad con las normas conducentes.

La impresión de esta constancia quedó asentada en las bitácoras de uso del SNISP, por lo que su mal usó será responsabilidad del usuario.

SECRETARIA DE SEGURIDAD PÚBLICA DEL ESTADO DE HIDALGO

H. AYUNTAMIENTO CONSTITUCIONAL DE PACHUCA DE SOTO
CENTRO DE COMPUTO
2012 - 2015

ART.110
FRACC. V,VII
LFTAIP
MOTIVACIÓN 1

ART. 113
FRACC I LFTAIP
MOTIVACION 2

2152

2156

IGUALA
DE LA INDEPENDENCIA
H. Ayuntamiento Municipal
2012 - 2015

[redacted]

CERTIFICA

[redacted]

ART.110
FRACC. V,VII
LFTAIP

MOTIVACIÓN 1

ART. 113
FRACC I LFTAIP

MOTIVACION 2

SSP/502

2155

2157

SISTEMA NACIONAL DE SEGURIDAD PÚBLICA

CONSTANCIA DE CONSULTA

REGISTRO NACIONAL DEL PERSONAL DE SEGURIDAD PÚBLICA

Código de Barras NCP : [redacted]

ACTIVO

[redacted]

Se notifica que el (la) C. [redacted]
Nacido(a) en:
El día:
SEXO:
R.F.C.:

Se encuentra inscrito en el Registro Nacional del Personal de Seguridad Pública con Clave Única de Identificación Permanente ([redacted]

Adscripcion en: [redacted]
Municipio:
Dependencia:
Corporación:
Puesto:
Nivel de Mando:
En el Área de:

[redacted]

con los resultados de la consulta, la autoridad procederá de conformidad con las normas conducentes.

La impresión de esta constancia quedó asentada en las bitácoras de uso del SNISP, por lo que su mal usó será responsabilidad del usuario.

CENTRO DE COMPUTO 2012 - 2015

ART.110 FRACC. V,VII LFTAIP

MOTIVACIÓN 1

ART. 113 FRACC I LFTAIP

MOTIVACION 2

2154

2158

IGUALA
DE LA INDEPENDENCIA
H. Ayuntamiento Municipal
2012 · 2015

[redacted]

CERTIFICA

[redacted]

AL

NGUEZ

CURADURÍA GENERA
Subprocuraduría de Do
vencia del Delito y Ser
Oficina de Inve

ART.110
FRACC. V,VII
LFTAIP

MOTIVACIÓN 1

ART. 113
FRACC I LFTAIP

MOTIVACION 2

560-63

2155

2159

SISTEMA NACIONAL DE SEGURIDAD PÚBLICA

CONSTANCIA DE CONSULTA

REGISTRO NACIONAL DEL PERSONAL DE SEGURIDAD PÚBLICA

Código de Barras NCP: [redacted]

ACTIVO

[redacted]

Se notifica que el (la) C.
Nacido(a) en:
El día:
SEXO:
R.F.C.:

[redacted]

Se encuentra inscrito en el Registro Nacional del Personal de Seguridad Pública con Clave Única de Identificación Permanente (CUI) [redacted]

Adscripción en es
Municipio:
Dependencia:
Corporación:
Puesto:
Nivel de Mando:
En el Área de:

[redacted]

CENTRO DE COMPUTO 2012 - 2015

s 122 y 123 de la Ley General de
utoridad procederá de conformidad con las normas conducentes.

La impresión de esta constancia quedó asentada en las bitácoras de uso del SNISP, por lo que su mal usó será responsabilidad del usuario.

ART.110
FRACC. V,VII
LFTAIP
MOTIVACIÓN 1

ART. 113
FRACC I LFTAIP
MOTIVACION 2

2156

IGUALA
DE LA INDEPENDENCIA
H. Ayuntamiento Municipal
2012 - 2015

[redacted]

CERTIFICA

[redacted]

P[redacted]

ART.110
FRACC. V,VII
LFTAIP

MOTIVACIÓN 1

ART. 113
FRACC I LFTAIP

MOTIVACION 2

561 504
2157

SISTEMA NACIONAL DE SEGURIDAD PÚBLICA

2161

CONSTANCIA DE CONSULTA
REGISTRO NACIONAL DEL PERSONAL DE SEGURIDAD PÚBLICA

Código de Barras CIB : [redacted]

ACTIVO

Se notifica que el(la) C.: [redacted]
Nacido(a) en:
El dia:
SEXO:
R.F.C.:

Se encuentra inscrito en el Registro Nacional del Personal de Seguridad Pública con Clave Unica de Identificación Permanente (CUIP) : [redacted]

Adscripcion en:
Municipio:
Dependencia:
Corporación:
Puesto:
Nivel de Mando:
En el Área de:

[redacted]

...culos 122 y 123 de la Ley General del Sistema Nacional de Seguridad Pública; con los resultados de la consulta, la autoridad procederá de conformidad con las normas conducentes.

La impresión de esta constancia quedó asentada en las bitácoras de uso del SNISP, por lo que su mal usó será responsabilidad del usuario.

CENTRO DE COMPUTO 2012 - 2015

ART.110 FRACC. V,VII LFTAIP
MOTIVACIÓN 1

ART. 113 FRACC I LFTAIP
MOTIVACION 2

2158

2162

IGUALA
DE LA INDEPENDENCIA
H. Ayuntamiento Municipal
2012 - 2015

[redacted] BOS [redacted] DO [redacted]
[redacted] [redacted] [redacted] [

562
565
2159

SISTEMA NACIONAL DE SEGURIDAD PÚBLICA

2163

CONSTANCIA DE CONSULTA
REGISTRO NACIONAL DEL PERSONAL DE SEGURIDAD PÚBLICA

Código de Barras CIB : [redacted]

ACTIVO

Se notifica que el (la) C.: [redacted]
Nacido(a) en:
El día:
SEXO:
R.F.C.:

[redacted]

Se encuentra inscrito en el Registro Nacional del Personal de Seguridad Pública con Clave Única de Identificación Permanente (CUIP) : [redacted]

Adscripcion en: [redacted]
Municipio:
Dependencia:
Corporación:
Puesto:
Nivel de Mando:
En el Área de:

[redacted]

La impresión de esta constancia quedó asentada en las bitácoras de uso del SNISP, por lo que su mal usó será responsabilidad del usuario

ART.110
FRACC. V,VII
LFTAIP
MOTIVACIÓN 1

ART. 113
FRACC I LFTAIP
MOTIVACION 2

2160

2454

EL CIUDADANO PROFR. HUMBERTO VILLALOBOS DOMÍNGUEZ, SECRETARIO DE GOBIERNO MUNICIPAL DEL H. AYUNTAMIENTO MUNICIPAL CONSTITUCIONAL DE IGUALA DE LA INDEPENDENCIA, GUERRERO.

CERTIFICA

[redacted]

PR

ART.110
FRACC. V,VII
LFTAIP
MOTIVACIÓN 1

ART. 113
FRACC I LFTAIP
MOTIVACION 2

563
506

2161

SISTEMA NACIONAL DE SEGURIDAD PÚBLICA

2165

CONSTANCIA DE CONSULTA

REGISTRO NACIONAL DEL PERSONAL DE SEGURIDAD PÚBLICA

Código de Barras CIB : [redacted]

[redacted]

Se notifica que el/la [redacted]
Nacido(a) en:
El día:
SEXO:
R.F.C.:

Se encuentra [redacted] en el Registro Nacional del Personal de Seguridad Pública con Clave Única de Identificación Permanente (CUIP) :

[redacted]

Adscripcion en:
Municipio:
Dependencia:
Corporación:
Puesto:
Nivel de Mando:
En el Área de:

[redacted]

Esta constancia da cumplimiento a los Artículos [redacted] con los resultados de la consulta, la autoridad procederá de conformidad con [redacted]

La impresión de esta constancia quedó asentada en las bitácoras de uso del SNSP, por lo que su mal usó será responsabilidad del usuario.

CONSTITUCIONAL DE ISUALA GRO.
CENTRO DE COMPUTO
2012 - 2015

ART.110
FRACC. V,VII
LFTAIP
MOTIVACIÓN 1

ART. 113
FRACC I LFTAIP
MOTIVACION 2

~~649~~ 2162

~~2166~~

IGUALA
DE LA INDEPENDENCIA
H. Ayuntamiento Municipal

[redacted]

CERTIFICA

[redacted]

ART.110
FRACC. V,VII
LFTAIP

MOTIVACIÓN 1

ART. 113
FRACC I LFTAIP

MOTIVACION 2

563
569 567
2163

SISTEMA NACIONAL DE SEGURIDAD PÚBLICA

CONSTANCIA DE CONSULTA

REGISTRO NACIONAL DEL PERSONAL DE SEGURIDAD PÚBLICA

Código de Barras CIB : [redacted]

ACTIVO

Se notifica que el ([redacted]
Nacido(a) en:
El dia:
SEXO:
R.F.C.:

Se encuentra inscrito en el Registro Nacional del Personal de Seguridad Pública co
Identificación Permanente (CUIP) : [redacted]

Adscripcion en:
Municipio:
Dependencia:
Corporación:
Puesto:
Nivel de Mando:
En el Área de:

[redacted]

Articulos 122 y 123 de la Ley General del Sistema Nacional de Seguridad Pública; con los resultados de la consulta, la autoridad procederá de conformidad con las normas conducentes.

La impresión de esta constancia quedó asentada en las bitácoras de uso del SNISP, por lo que su mal usó será responsabilidad del usuario.

ART.110
FRACC. V,VII
LFTAIP
MOTIVACIÓN 1

ART. 113
FRACC I LFTAIP
MOTIVACION 2

2169

2168

IGUALA
DE LA INDEPENDENCIA
H. Ayuntamiento Municipal
2012 - 2015

[redacted]

CERTIFICA

ESTA

JUZGADO PRIMER

[redacted]

GENERAL DE
aduría de Derecho
el Delito y Servicios
Oficina de Investigaci

ART.110
FRACC. V,VII
LFTAIP

MOTIVACIÓN 1

ART. 113
FRACC I LFTAIP

MOTIVACION 2

565

2165

SISTEMA NACIONAL DE SEGURIDAD PÚBLICA

2169

CONSTANCIA DE CONSULTA

REGISTRO NACIONAL DEL PERSONAL DE SEGURIDAD PÚBLICA

Código de Barras CIB : 120101003344B

ACTIVO

[redacted]

Se notifica que el(la) C.:
Nacido(a) en:
El día:
SEXO:
R.F.C.:

Se encuentra inscrito en el Registro Nacional del Personal de Seguridad Pública con Clave Única de Identificación Permanente (CUIP) :

Adscripcion en:
Municipio:
Dependencia:
Corporación:
Puesto:
Nivel de Mando:
En el Área de:

Esta constancia da cumplimiento a los Artículos 122 y 123 de la Ley General del Sistema Nacional de Seguridad Pública; con los resultados de la consulta, la autoridad procederá de conformidad con las normas conducentes.

La impresión de esta constancia quedó asentada en las bitácoras de uso del SNISP, por lo que su mal usó será responsabilidad del usuario.

ART.110 FRACC. V,VII LFTAIP

MOTIVACIÓN 1

ART. 113 FRACC I LFTAIP

MOTIVACION 2

2166

~~2170~~

IGUALA
DE LA INDEPENDENCIA
H. Ayuntamiento Municipal
2012 - 2015

[redacted]

CERTIFICA

[redacted]

PRIMERA SECR

ART.110
FRACC. V,VII
LFTAIP

MOTIVACIÓN 1

ART. 113
FRACC I LFTAIP

MOTIVACION 2

565
5661
2167466

SISTEMA NACIONAL DE SEGURIDAD PÚBLICA

2171

CONSTANCIA DE CONSULTA
REGISTRO NACIONAL DEL PERSONAL DE SEGURIDAD PÚBLICA

Código de Barras NCP : [redacted]

ACTIVO

Se notifica que el (la) C.: [redacted]
Nacido(a) en:
El día:
SEXO:
R.F.C.:

Se encuentra inscrito en el Registro Nacional del Personal de Seguridad Pública con Clave Única de Identificación Permanente (CUIP): [redacted]

Adscripción en: [redacted]
Municipio:
Dependencia:
Corporación:
Puesto:
Nivel de Mando:
En el Área de:

CONSTITUCIONAL DE IGUALA GRO
CENTRO DE COMPUTO
2012 - 2015

Esta constancia da cumplimiento a los Artículos 122 y 123 de la Ley General del Sistema Nacional de Seguridad Pública; con los resultados de la consulta, la autoridad procederá de conformidad con las normas conducentes.

La impresión de esta constancia quedó asentada en las bitácoras de uso del SNISP, por lo que su mal usó será responsabilidad del usuario.

ART.110
FRACC. V,VII
LFTAIP
MOTIVACIÓN 1

ART. 113
FRACC I LFTAIP
MOTIVACION 2

2168

~~2172~~

IGUALA
DE LA INDEPENDENCIA
H. Ayuntamiento Municipal

[redacted]

CERTIFICA

[redacted]

[redacted]

ART.110
FRACC. V,VII
LFTAIP

MOTIVACIÓN 1

ART. 113
FRACC I LFTAIP

MOTIVACION 2

2169 S66 S10 S67

SISTEMA NACIONAL DE SEGURIDAD PÚBLICA

CONSTANCIA DE CONSULTA

REGISTRO NACIONAL DEL PERSONAL DE SEGURIDAD PÚBLICA

Código de Barras NCP : [redacted]

ACTIVO

Se notifica que el(la) C[redacted]
Nacido(a) en:
El dia:
SEXO:
R.F.C.:

Se encuentra inscrito en el Registro Nacional del Personal de Seguridad Pública con Clave Única de Identificación Permanente [redacted]

Adscripcion en:
Municipio:
Dependencia:
Corporación:
Puesto:
Nivel de Mando:
En el Área de:

[redacted]

con los resultados de la cons[redacted]s normas conducentes.

La impresión de esta constancia quedó asentada en las bitácoras de uso del SNISP, por lo que su mal usó será responsabilidad del usuario.

CONSTITUCIONAL DE QUERÉTARO
CENTRO DE COMPUTO
2012 - 2015

ART.110
FRACC. V,VII
LFTAIP
MOTIVACIÓN 1

ART. 113
FRACC I LFTAIP
MOTIVACION 2

2170

2174

IGUALA
DE LA INDEPENDENCIA
H. Ayuntamiento Municipal
2012 - 2015

[redacted]

CERTIFICA

[redacted]

ART. 110
FRACC. V,VII
LFTAIP

MOTIVACIÓN 1

ART. 113
FRACC I LFTAIP

MOTIVACION 2

567
SH
2177
565

SISTEMA NACIONAL DE SEGURIDAD PÚBLICA

2175

CONSTANCIA DE CONSULTA

REGISTRO NACIONAL DEL PERSONAL DE SEGURIDAD PÚBLICA

Código de Barras NCP : [redacted]

ACTIVO

Se notifica que el (la) C. [redacted]
Nacido(a) en:
El día:
SEXO:
R.F.C.:

Se encuentra inscrito en el Registro Nacional del Personal de Seguridad Pública con Clave Única de Identificación Permanente (CUIP [redacted]

Adscripcion en:
Municipio:
Dependencia:
Corporación:
Puesto:
Nivel de Mando:
En el Área de:

[redacted]

...to a l... la co... ...s normas conducentes.

... de esta constancia quedó asentada en las bitácoras de uso del SNISP, por lo que su mal usó será responsabilidad del usuario.

ART.110
FRACC. V,VII
LFTAIP
MOTIVACIÓN 1

ART. 113
FRACC I LFTAIP
MOTIVACION 2

2172

2176

IGUALA
DE LA INDEPENDENCIA
H. Ayuntamiento Municipal
2012 - 2015

[redacted]

CERTIFICA

PRIMERA SE

QUE EL PRESENTE DOCUMENTO, ES COPIA FIEL TOMADA DE SU ORIGINAL, QUE TUVE A LA VISTA Y CONFRONT[redacted]RA LOS EFECTOS LEGALES A QUE HAYA LUGAR, [redacted]NDENCIA, GUERRERO, A LOS VEINTINUEVE DÍAS [redacted]IL CATORCE.

[redacted]

[redacted]

[redacted]

ART.110
FRACC. V,VII
LFTAIP
MOTIVACIÓN 1

ART. 113
FRACC I LFTAIP
MOTIVACION 2

SISTEMA NACIONAL DE SEGURIDAD PÚBLICA

CONSTANCIA DE CONSULTA
REGISTRO NACIONAL DEL PERSONAL DE SEGURIDAD PÚBLICA

Código de Barras NCP : [redacted]

ACTIVO

Se notifica que el (la) C. [redacted]
Nacido(a) en:
El día:
SEXO:
R.F.C.:

Se encuentra inscrito en el Registro Nacional del Personal de Seguridad Pública con Clave Única de Identificación Permanente [redacted]

Adscripcion en:
Municipio:
Dependencia:
Corporación:
Puesto:
Nivel de Mando:
En el Área de:

[redacted]

Esta constancia da cumplimiento a los Artículos 122 y 123 de la Ley General del Sistema Nacional de Seguridad Pública, con los resultados de la consulta, la autoridad procederá de conformidad con las normas conducentes.

La impresión de esta constancia quedó asentada en las bitácoras de uso del SNISP, por lo que su mal usó será responsabilidad del usuario.

CENTRO DE COMPUTO 2012 - 2015

ART.110 FRACC. V,VII LFTAIP
MOTIVACIÓN 1

ART. 113 FRACC I LFTAIP
MOTIVACION 2

2174

2178

PODER J
EDO. DE MEXICO
SUPERIOR

IGUALA
DE LA INDEPENDENCIA
H. Ayuntamiento Municipal
2012 - 2015

[redacted]

CERTIFICA

QUE EL PRESENTE DOCUMENTO, ES COPIA FIEL TOMADA DE SU ORIGINAL, QUE TUVE A LA VISTA Y CONFRONTE. LO QUE HAGO CONSTAR Y CERTIFICO PARA LOS EFECTOS LEGALES A QUE HAYA LUGA[redacted]A LOS VEINTINUEVE DÍA

[redacted]

PODER JUDICIAL DE
JUZGADO SEGUNDO D
INSTANCIA DEL RAMO
DISTRITO JUDICIAL DE

ART.110
FRACC. V,VII
LFTAIP
MOTIVACIÓN 1

ART. 113
FRACC I LFTAIP
MOTIVACION 2

2179

SISTEMA NACIONAL DE SEGURIDAD PÚBLICA

CONSTANCIA DE CONSULTA

REGISTRO NACIONAL DEL PERSONAL DE SEGURIDAD PÚBLICA

Código de Barras NCP : [redacted]

[redacted]

ACTIVO

Se notifica que el (la) C[redacted]
Nacido(a) en:
El día:
SEXO:
R.F.C.: TOQE700808

Se encuentra inscrito en el Registro Nacional del Personal de Seguridad Pública con Clave Única de Identificación Permanente (CUIP) :

[redacted]

Adscripcion en:
Municipio:
Dependencia:
Corporación:
Puesto:
Nivel de Mando:
En el Área de:

[redacted]

Esta co[redacted]nducentes.

La impresión de esta constancia quedó asentada en las bitácoras de uso del SNISP, por lo que su mal usó será responsabilidad del usuario.

CENTRO DE COMPUTO 2012 - 2015

ART.110 FRACC. V,VII LFTAIP

MOTIVACIÓN 1

ART. 113 FRACC I LFTAIP

MOTIVACION 2

2176

~~2180~~

IGUALA
DE LA INDEPENDENCIA
H. Ayuntamiento Municipal
2012 - 2015

[redacted]

GUERRERO.

CERTIFICA

[redacted]

ART.110
FRACC. V,VII
LFTAIP
MOTIVACIÓN 1

ART. 113
FRACC I LFTAIP
MOTIVACION 2

570
571
2177

SISTEMA NACIONAL DE SEGURIDAD PÚBLICA

2181

CONSTANCIA DE CONSULTA
REGISTRO NACIONAL DEL PERSONAL DE SEGURIDAD PÚBLICA

Código de Barras NCP : [redacted]

JUDICIAL
SISTEMA NACIONAL DE SEGURIDAD PUBLICA
OR DE JUSTICIA
DO.
RO.DE PRIMERA
ERIA PENAL
E DE HIDALG
CRETARI

Se notifica qu [redacted]
Nacido(a) en:
El dia:
SEXO:
R.F.C.:

H. AYUNTAMIENTO MUNICIPAL CONSTITUCIONAL DE IGUALA GRO.
CENTRO DE COMPUTO
2012 - 2015

Se encuentra inscrito en e
Identificación Permanente

Adscripcion e
Municipio:
Dependencia
Corporación:
Puesto:
Nivel de Man
En el Área de

[redacted]

Esta constancia da cumplimiento a los Artículos 122 y 123 de la Ley General del Sistema Nacional de Seguridad Pública; con los resultados de la consulta, la autoridad procederá de conformidad con las normas conducentes.

La impresión de esta constancia quedó asentada en las bitácoras de uso del SNISP, por lo que su mal usó será responsabilidad del usuario.

ART.110
FRACC. V,VII
LFTAIP
MOTIVACIÓN 1

ART. 113
FRACC I LFTAIP
MOTIVACION 2

2178

2182

SUPE
EST
JUZGADO PRIM
INSTANCIA EN MA
DISTRITO JUDIC
PRIMERA S

IGUALA
DE LA INDEPENDENCIA
H. Ayuntamiento Municipal
2012 - 2015

[redacted]

CERTIFICA

[redacted]

ART.110
FRACC. V,VII
LFTAIP

MOTIVACIÓN 1

ART. 113
FRACC I LFTAIP

MOTIVACION 2

SJC SAT SAS 2179

JUDICIAL DE GRO

SISTEMA NACIONAL DE SEGURIDAD PÚBLICA

DE JUSTICIA DE
O DE PRIMERA
ERIA PENAL DEL
L DE HIDALGO
CRETARI

CONSTANCIA DE CONSULTA

REGISTRO NACIONAL DEL PERSONAL DE SEGURIDAD PÚBLICA

2180

Código de Barras NCP : [redacted]

[redacted]

Se notifica que el (la) C. [redacted]
Nacido(a) en:
El día:
SEXO:
R.F.C.:

NCIPAL
ALA GRO

CENTRO DE COMPUTO
2012 - 2015

Se encuentra inscrito en el Registro Nacional del Personal de Seguridad Pública con Clave Única de Identificación Permanente (CU [redacted]

Adscripcion en:
Municipio:
Dependencia:
Corporación:
Puesto:
Nivel de Mando:
En el Área de:

[redacted]

Esta constancia da cumpli [redacted] l de Seguridad Pública;
con los resultado [redacted] s conducentes.

La impresión de esta constancia quedó asentada en las bitácoras de uso del SNISP,
por lo que su mal usó será responsabilidad del usuario.

ART.110
FRACC. V,VII
LFTAIP
MOTIVACIÓN 1

ART. 113
FRACC I LFTAIP
MOTIVACION 2

2180

~~2184~~

PODER ... ESTADOS UNIDOS ... EDO. LIB. Y S...

SUPERI...
ESTA...

JUZGADO PRIME...
...STANCIA EN MA...
DISTRITO JUDICI...

IGUALA
DE LA INDEPENDENCIA
H. Ayuntamiento Municipal
2012 - 2015

[redacted]

CERTIFICA

QUE EL PRESENTE DOCUMENTO, ES COPIA FIEL TOMADA DE SU ORIGINAL, QUE TUVE A LA VISTA Y CONFRONTE; LO QUE HAGO CONSTAR Y CERTIFICO PARA LOS EFECTOS LEGALES A QUE HA[redacted]
VEINTIN[redacted]

Subprocuraduría de Derec...
Prevención del Delito y Servic...
Oficina de Investi...

ART.110
FRACC. V,VII
LFTAIP
MOTIVACIÓN 1

ART. 113
FRACC I LFTAIP
MOTIVACION 2

[redacted]

Constar

Que se abren nuevamente las presentes actuaciones en virtud de faltar otras diligencias que practicar. Conste.

Constancia [redacted]

marca BERETT[redacted]CP 70/90 calibre 5 mm X 45 longitud 40cm matrícula [redacted]

ART.110
FRACC. V,VII
LFTAIP
MOTIVACIÓN 1

ART. 113
FRACC I LFTAIP
MOTIVACION 2

[redacted]

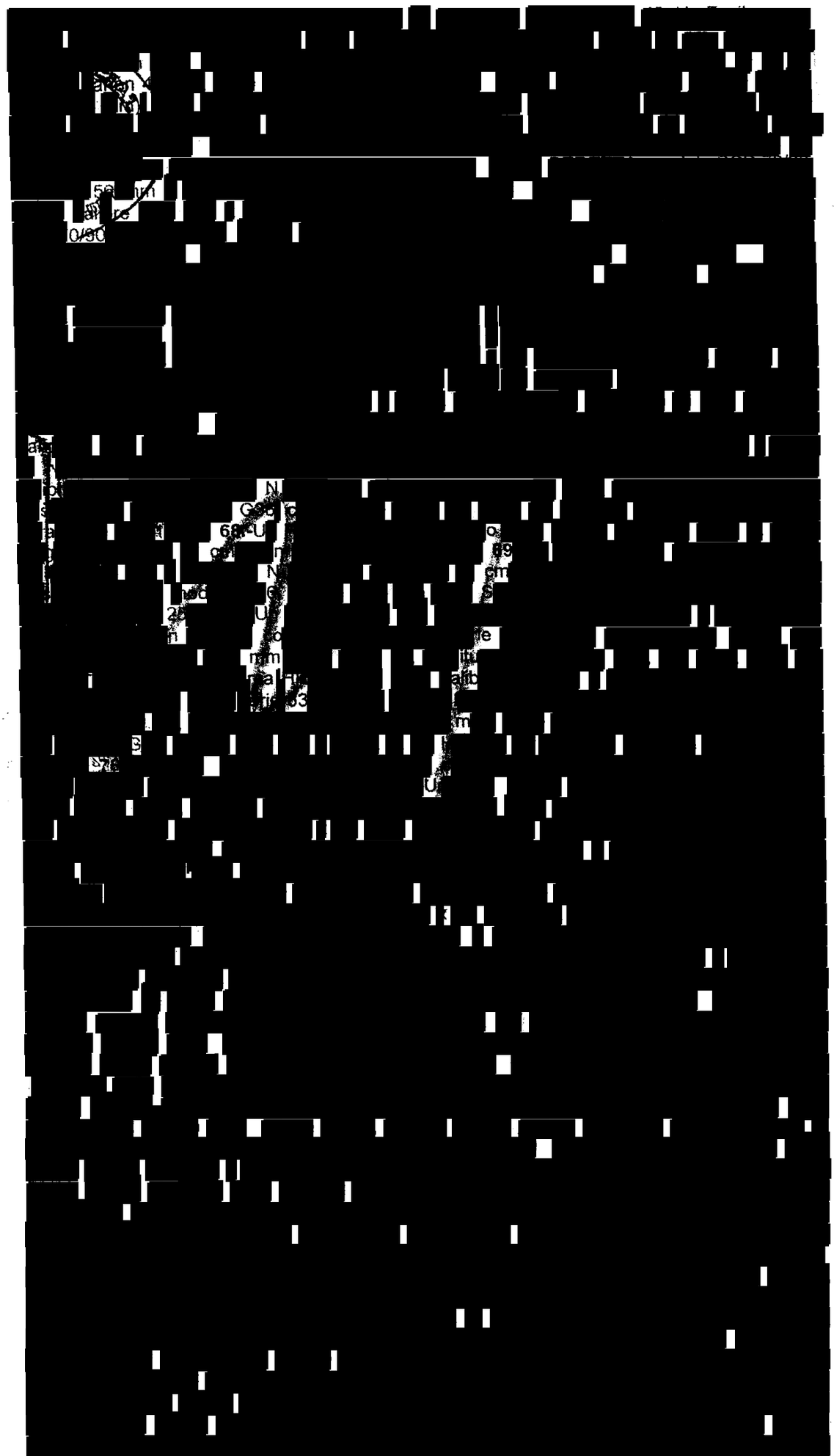

ART.110
FRACC. V,VII
LFTAIP

MOTIVACIÓN 1

ART. 113
FRACC I LFTAIP

MOTIVACION 2

2183

~~2187~~

Av. Previa HID/SC/02/0993/2014. Pagina No.

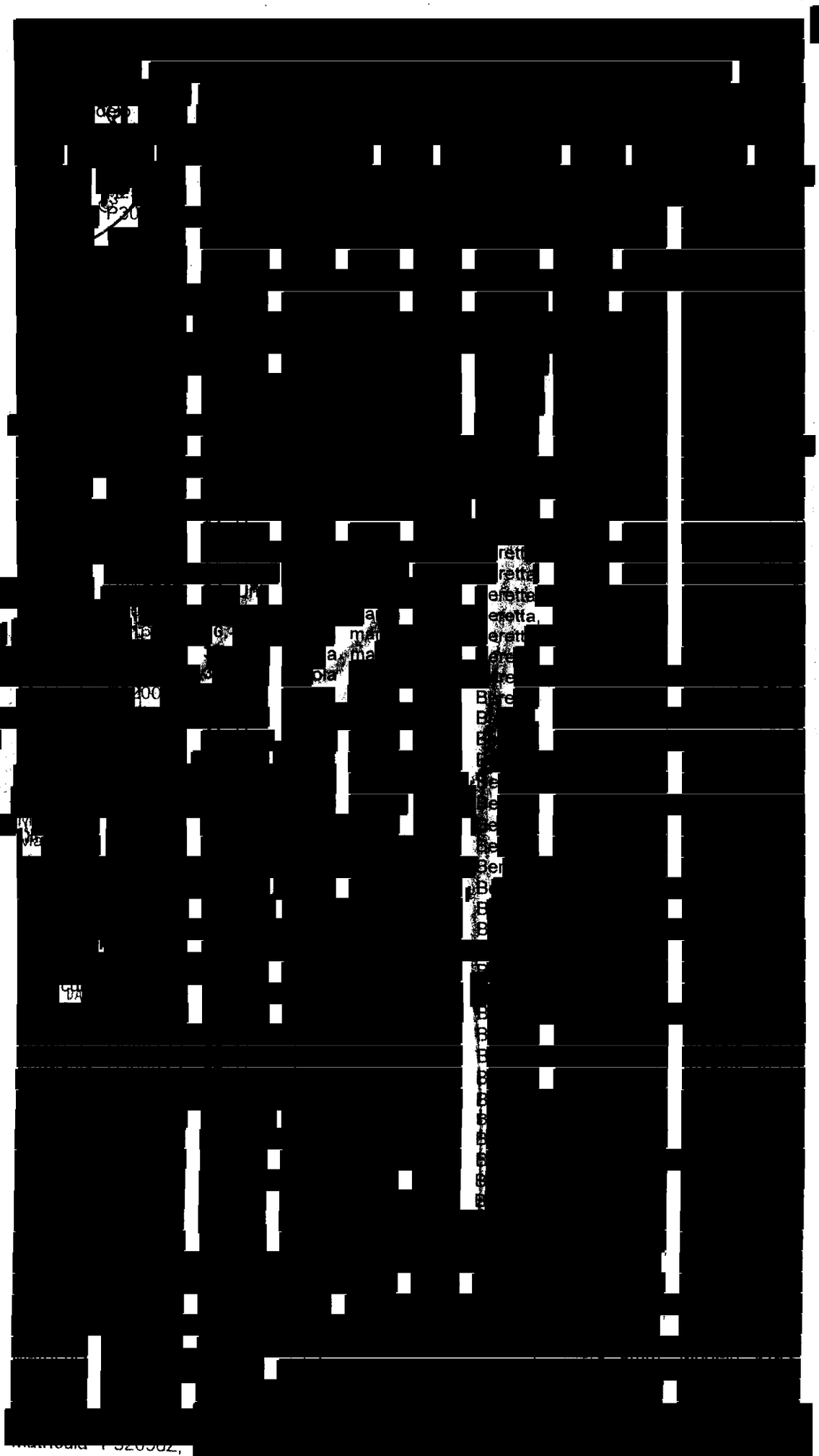

ART.110
FRACC. V,VII
LFTAIP

MOTIVACIÓN 1

ART. 113
FRACC I LFTAIP

MOTIVACION 2

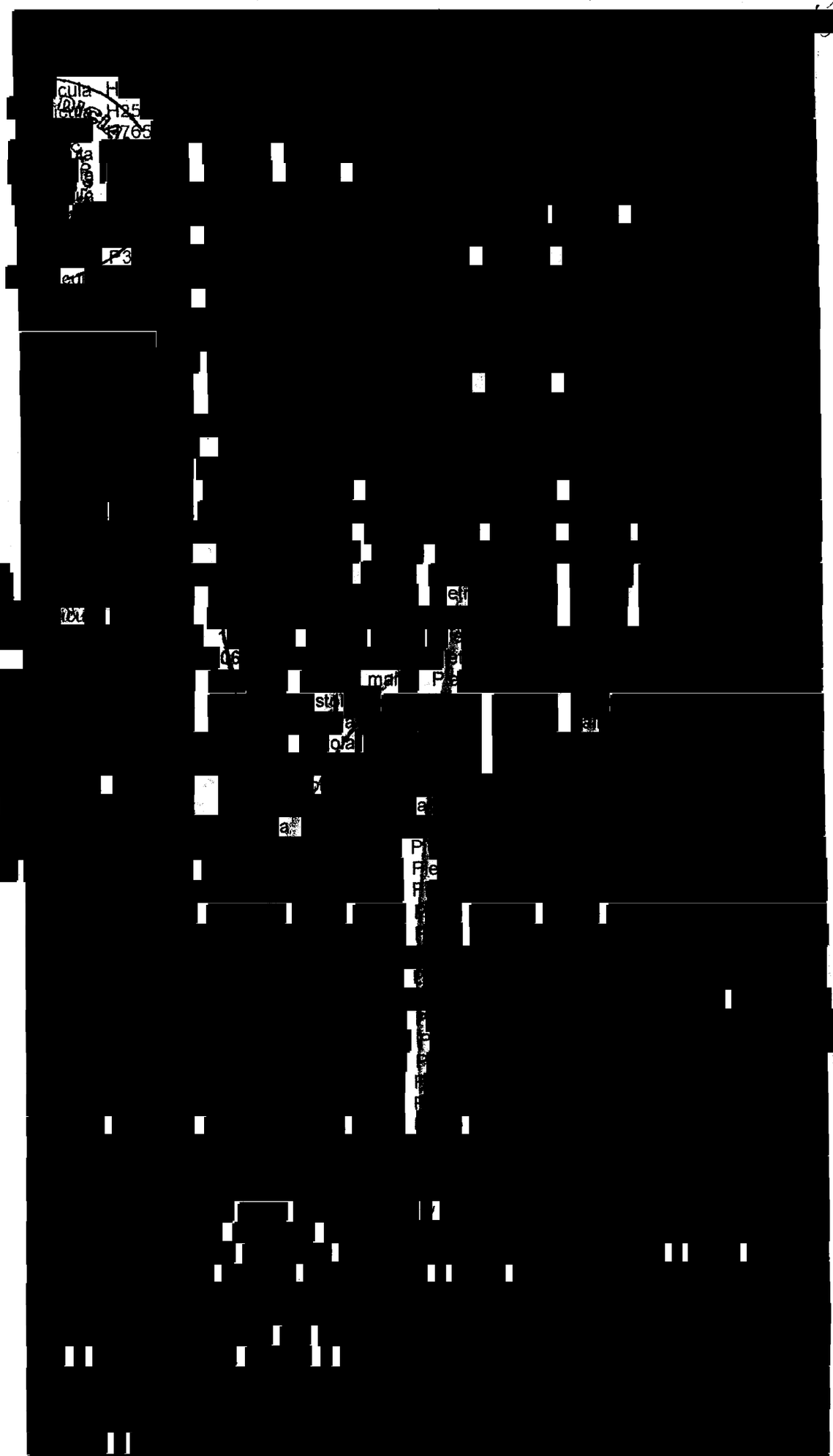

ART.110
FRACC. V,VII
LFTAIP

MOTIVACIÓN 1

ART. 113
FRACC I LFTAIP

MOTIVACION 2

2185 520
2187 576
577

Av. Previa HID/SC/02/0993/2014. Pagina No._____

[redacted]

- - - -

2186

2190

PROCURADURÍA GENERAL DE JUSTICIA DEL ESTADO DE GUERRERO

DISTRITO JUDICIAL	HIDALGO
AGENCIA	INVESTIGADORA
AV. PREVIA NÚM.	HID/SC/02/0993/2014.
DELITO	HOMICIDIO, TENTATIVA DE HOMICIDIO Y LESIONES

CADENA DE CUSTODIA

[redacted]

CADENA DE CUSTODIA

DESCRIPCIÓN DE INDICIOS Y/O EVIDENCIAS

NUMERO DE EVIDENCIA	DESCRIPCIÓN DE LA EVIDENCIA	ORIGEN: (LUGAR DEL HECHO, PRESUNTA VÍCTIMA, PRESUNTO VICTIMARIO)	EXAMEN (ES) SOLICITADOS

[redacted]

ART.110
FRACC. V,VII
LFTAIP

MOTIVACIÓN 1

ART. 113
FRACC I LFTAIP

MOTIVACION 2

522

2187

2191

[redacted]

ART.110
FRACC. V,VII
LFTAIP

MOTIVACIÓN 1

ART. 113
FRACC I LFTAIP

MOTIVACION 2

2188

2192

[redacted]

ART.110
FRACC. V,VII
LFTAIP

MOTIVACIÓN 1

ART. 113
FRACC I LFTAIP

MOTIVACION 2

2189 S24
~~580~~
~~2193~~
581

[redacted]

ART.110
FRACC. V,VII
LFTAIP

MOTIVACIÓN 1

ART. 113
FRACC I LFTAIP

MOTIVACION 2

2190 525

~~2194~~

[redacted]

ART.110
FRACC. V,VII
LFTAIP

MOTIVACIÓN 1

ART. 113
FRACC I LFTAIP

MOTIVACION 2

2192
58
~~67~~
~~2195~~
58

[redacted]

ART.110
FRACC. V,VII
LFTAIP

MOTIVACIÓN 1

ART. 113
FRACC I LFTAIP

MOTIVACION 2

2193

2190

[redacted]

ART.110
FRACC. V,VII
LFTAIP

MOTIVACIÓN 1

ART. 113
FRACC I LFTAIP

MOTIVACION 2

2194

[redacted]

ART.110
FRACC. V,VII
LFTAIP

MOTIVACIÓN 1

ART. 113
FRACC I LFTAIP

MOTIVACION 2

2195

[redacted]

ART.110
FRACC. V,VII
LFTAIP

MOTIVACIÓN 1

ART. 113
FRACC I LFTAIP

MOTIVACION 2

2196

2199

[redacted]

ART.110
FRACC. V,VII
LFTAIP

MOTIVACIÓN 1

ART. 113
FRACC I LFTAIP

MOTIVACION 2

2197

~~2200~~

[redacted]

ART.110
FRACC. V,VII
LFTAIP

MOTIVACIÓN 1

ART. 113
FRACC I LFTAIP

MOTIVACION 2

[redacted]

ART.110
FRACC. V,VII
LFTAIP

MOTIVACIÓN 1

ART. 113
FRACC I LFTAIP

MOTIVACION 2

[redacted]

ART.110
FRACC. V,VII
LFTAIP

MOTIVACIÓN 1

ART. 113
FRACC I LFTAIP

MOTIVACION 2

[redacted]

ART.110
FRACC. V,VII
LFTAIP

MOTIVACIÓN 1

ART. 113
FRACC I LFTAIP

MOTIVACION 2

[redacted]

ART.110
FRACC. V,VII
LFTAIP

MOTIVACIÓN 1

ART. 113
FRACC I LFTAIP

MOTIVACION 2

593 2202

[redacted]

ART.110
FRACC. V,VII
LFTAIP

MOTIVACIÓN 1

ART. 113
FRACC I LFTAIP

MOTIVACION 2

[redacted]

ART.110
FRACC. V,VII
LFTAIP

MOTIVACIÓN 1

ART. 113
FRACC I LFTAIP

MOTIVACION 2

[redacted]

ART.110
FRACC. V,VII
LFTAIP

MOTIVACIÓN 1

ART. 113
FRACC I LFTAIP

MOTIVACION 2

2205

~~2208~~ 596

Sección: Dirección General de Control de Averiguaciones Previas.

Número de Av. Previa: HID/SC/02/0993/2014.

Oficio Num. **2975.**

Asunto: **Se envían armas de fuego, elementos balísticos para su guarda y custodia.**

Acapulco, Guerrero, a 29 de Septiembre de 2014.

PROCURADURÍA GENERAL DE JUSTICIA DEL ESTADO DE GUERRERO

GUERRERO

SUPERIOR DE JUSTICIA DEL ESTADO.

PRIMERO DE PRIMERA EN MATERIA PENAL DEL JUDICIAL DE HIDALGO

RA SECRETARIA

Coronel De Infantería Gilberto Valladares Velázquez
Del 56 Batallón De Infantería
Fraccionamiento Cumbre Llano Largo
Ciudad.

[redacted]

ART.110
FRACC. V,VII
LFTAIP
MOTIVACIÓN 1

ART. 113
FRACC I LFTAIP
MOTIVACION 2

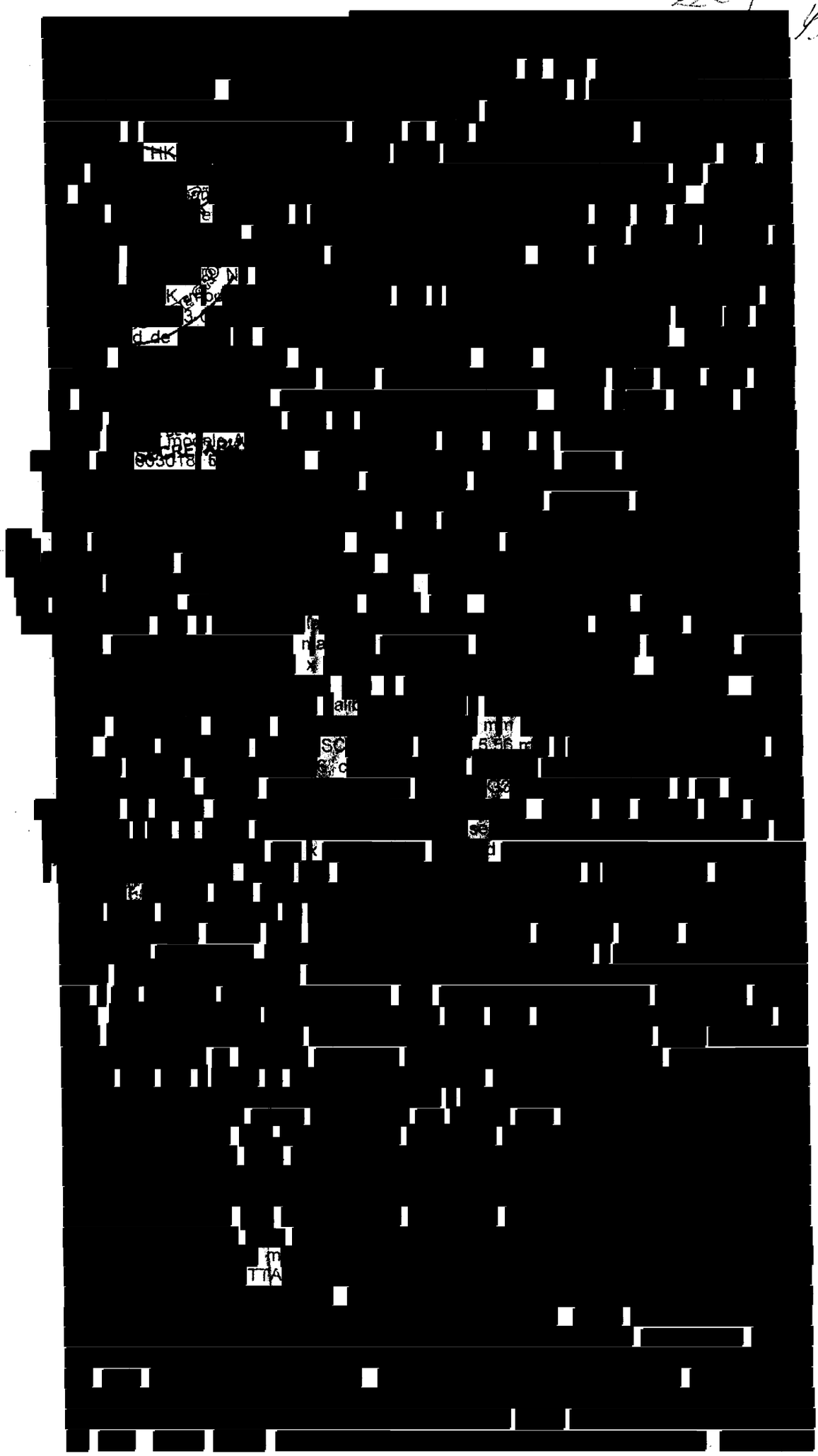

ART.110
FRACC. V,VII
LFTAIP

MOTIVACIÓN 1

ART. 113
FRACC I LFTAIP

MOTIVACION 2

597 2207

598

2210

[redacted]

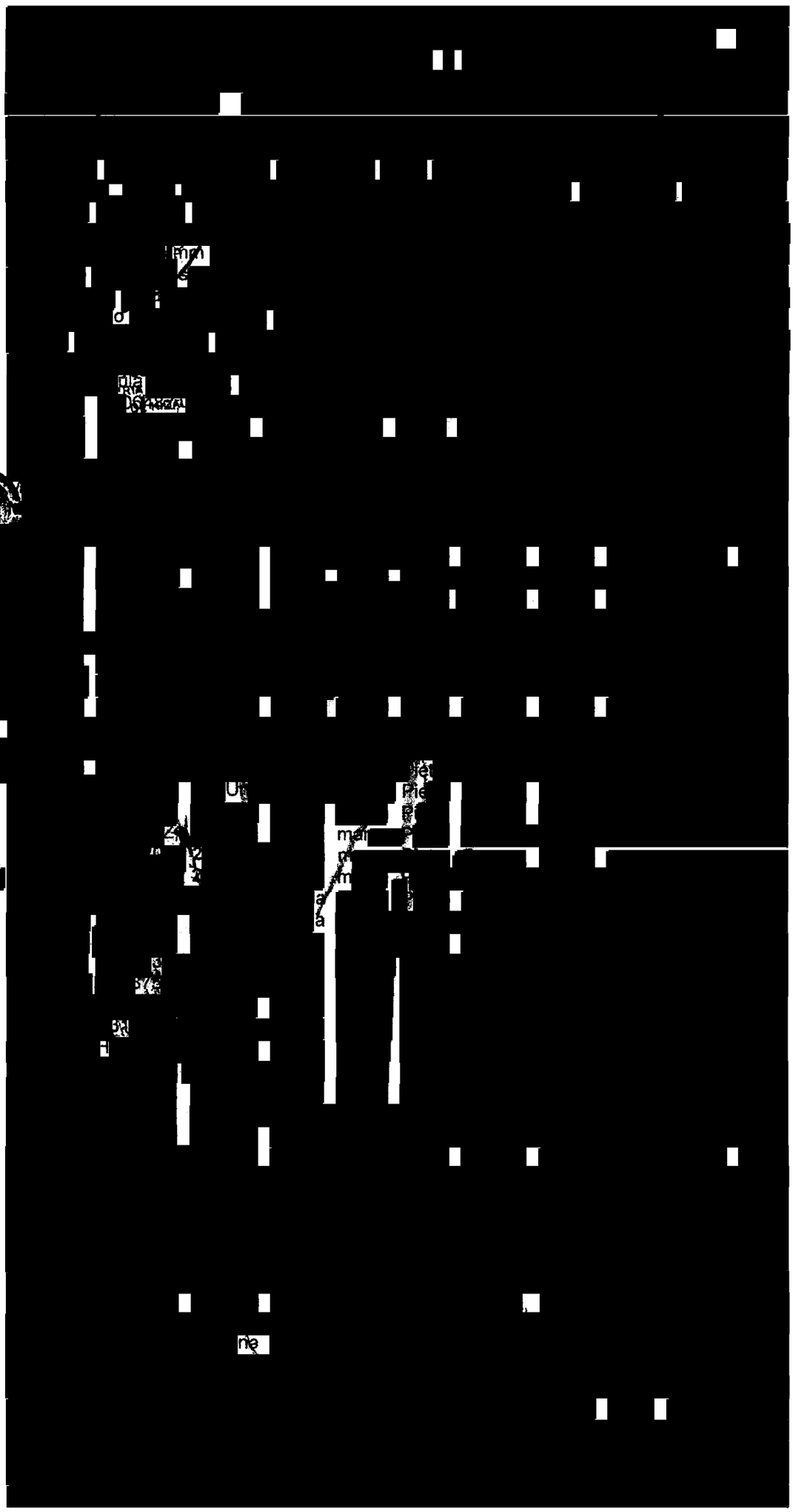

ART.110
FRACC. V,VII
LFTAIP

MOTIVACIÓN 1

ART. 113
FRACC I LFTAIP

MOTIVACION 2

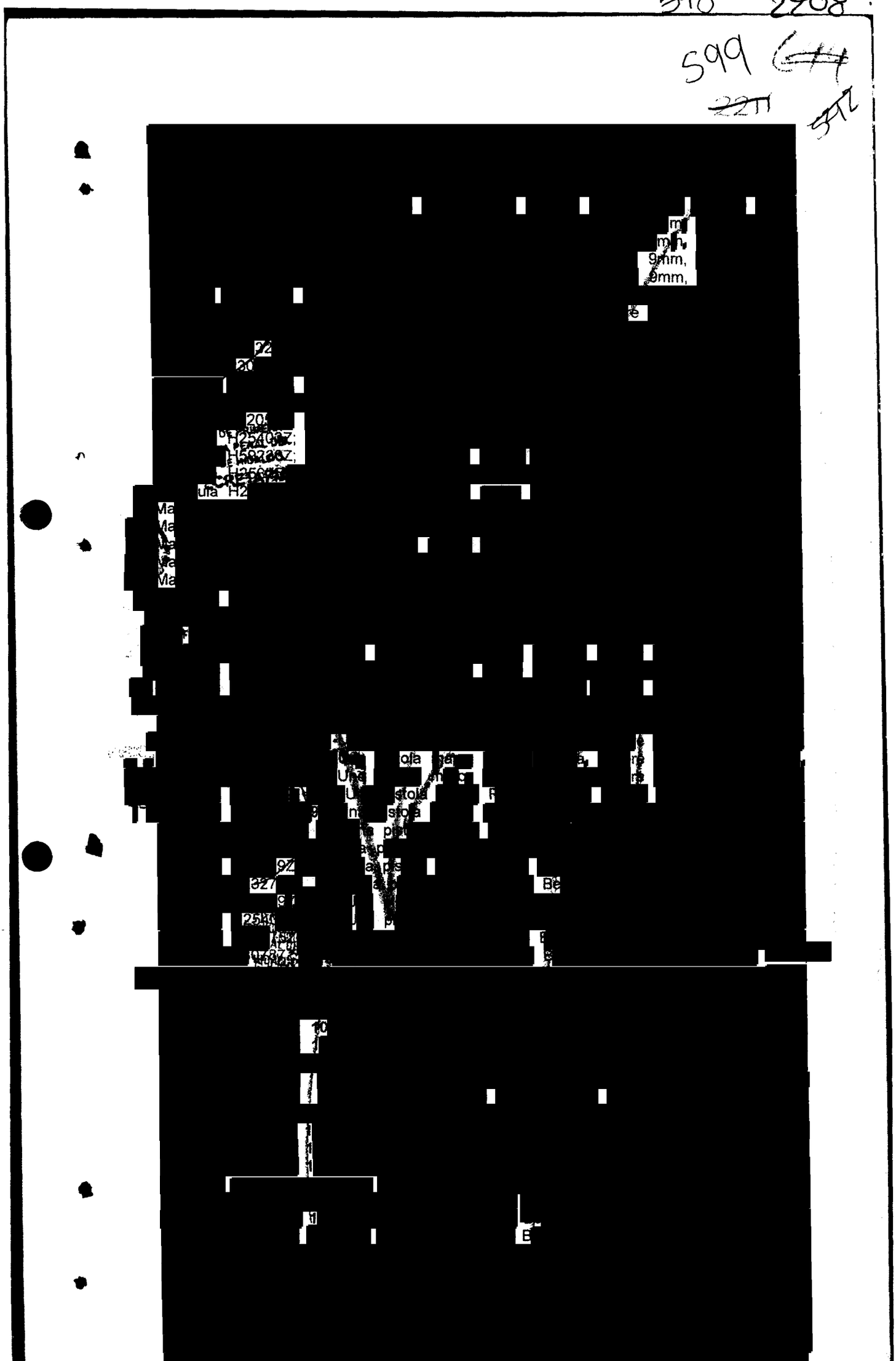

ART.110
FRACC. V,VII
LFTAIP

MOTIVACIÓN 1

ART. 113
FRACC I LFTAIP

MOTIVACION 2

599 2209

600 695

2212

[redacted]

Solicitando a usted de manera atenta se sirva girar sus apreciables instrucciones a quien corresponda para que dichas armas sean trasladadas, al 56 Batallon de infanteria al Cuartel Central con sede en esta ciudad Ciudad Capital. Se anexa formato de cadena de custodia.

Sin otro en [redacted] saludo.

[redacted]

C.C.P.- El Almirante Alejandro Salmerón V[redacted]el Estado.- para su apoyo y conocimiento.-
Chilpancingo, Guerrero.

ART.110
FRACC. V,VII
LFTAIP
MOTIVACIÓN 1

ART. 113
FRACC I LFTAIP
MOTIVACION 2

600 2210

601

HID/SC/02/993/2014

2213

544

- - - EN [redacted]

[redacted]

DE

C[redacted]

CONSTE - -

- - - - FE MINISTERIAL DE DICTAMEN DE BALISTICA FORENSE. -

[redacted]

U[redacted]

EN

A[redacted]

- - - - - - - - - - DAMOS FE . - - - - -

- - - - - - - - - -SE [redacted] DAMOS FE.-

EL [redacted]

[redacted]

TESTIGO DE ASISTENCIA

[redacted]

[redacted]

ART.110
FRACC. V,VII
LFTAIP

MOTIVACIÓN 1

ART. 113
FRACC I LFTAIP

MOTIVACION 2

601 2211
602

2219

PROCURADURÍA GENERAL DE JUSTICIA DEL ESTADO DE GUERRERO

GUERRERO

DIRECCIÓN GENERAL DE SERVICIOS PERICIALES

SECCIÓN: BALÍSTICA FORENSE.
NÚMERO: PGJEG/DGSP/10352/2014.
AV. PREVIA: HID/SC/02/0993/2014.
ASUNTO: SE RINDE DICTAMEN.

Chilpancingo, Gro., a 29 de septiembre de 2014.

LIC[redacted]
AGENTE DEL MINISTERIO PÚBLICO DEL FUERO COMÚN (SECTOR CENTRAL) DEL DISTRITO JUDICIAL DE HIDALGO. IGUALA DE LA INDEPENDENCIA, GUERRERO.

El que suscribe Perito en materia de Balística Forense, adscritos a la Dirección General de Servicios Periciales, designados para intervenir en atención a su oficio número **7286** de fecha **28** de septiembre del año en curso, relacionado con la Averiguación Previa citada al rubro, se permite rendir a usted el siguiente:

DICTAMEN DE BALÍSTICA FORENSE:

[redacted]

PROBLEMA PLANTEADO:

[redacted]

PROCURADURÍA GENERAL DE JUSTICIA DEL ESTADO DE GUERRERO
COORDINACION REGIONAL DE SERVICIOS PERICIALES ACAPULCO, GUERRERO

SE TUVO A LA VISTA:

[redacted]

ART.110
FRACC. V,VII
LFTAIP
MOTIVACIÓN 1

ART. 113
FRACC I LFTAIP
MOTIVACION 2

[redacted]

ART.110
FRACC. V,VII
LFTAIP

MOTIVACIÓN 1

ART. 113
FRACC I LFTAIP

MOTIVACION 2

[redacted]

ART.110
FRACC. V,VII
LFTAIP

MOTIVACIÓN 1

ART. 113
FRACC I LFTAIP

MOTIVACION 2

604 2214
605
548
2217

HID/SC/02/0993/2014.

[redacted]

[redacted] calibre (5.56 x [illegible] mm) [illegible] marca [illegible] modelo [illegible] matrícula número 83-012602 con la leyenda S.L.N. México L.F., culata plegable, culata, empuñadura y caja de baquelita color negro, pintura en regular estado, portafusil de lona color negro.

[redacted]

regular estado, portafusil de lona color negro.

[redacted]

ART.110
FRACC. V,VII
LFTAIP
MOTIVACIÓN 1

ART. 113
FRACC I LFTAIP
MOTIVACION 2

[redacted]

us[redacted] de lona color negro.

[redacted]

ART.110
FRACC. V,VII
LFTAIP
MOTIVACIÓN 1

ART. 113
FRACC I LFTAIP
MOTIVACION 2

HID/SC/02/0993/2014.

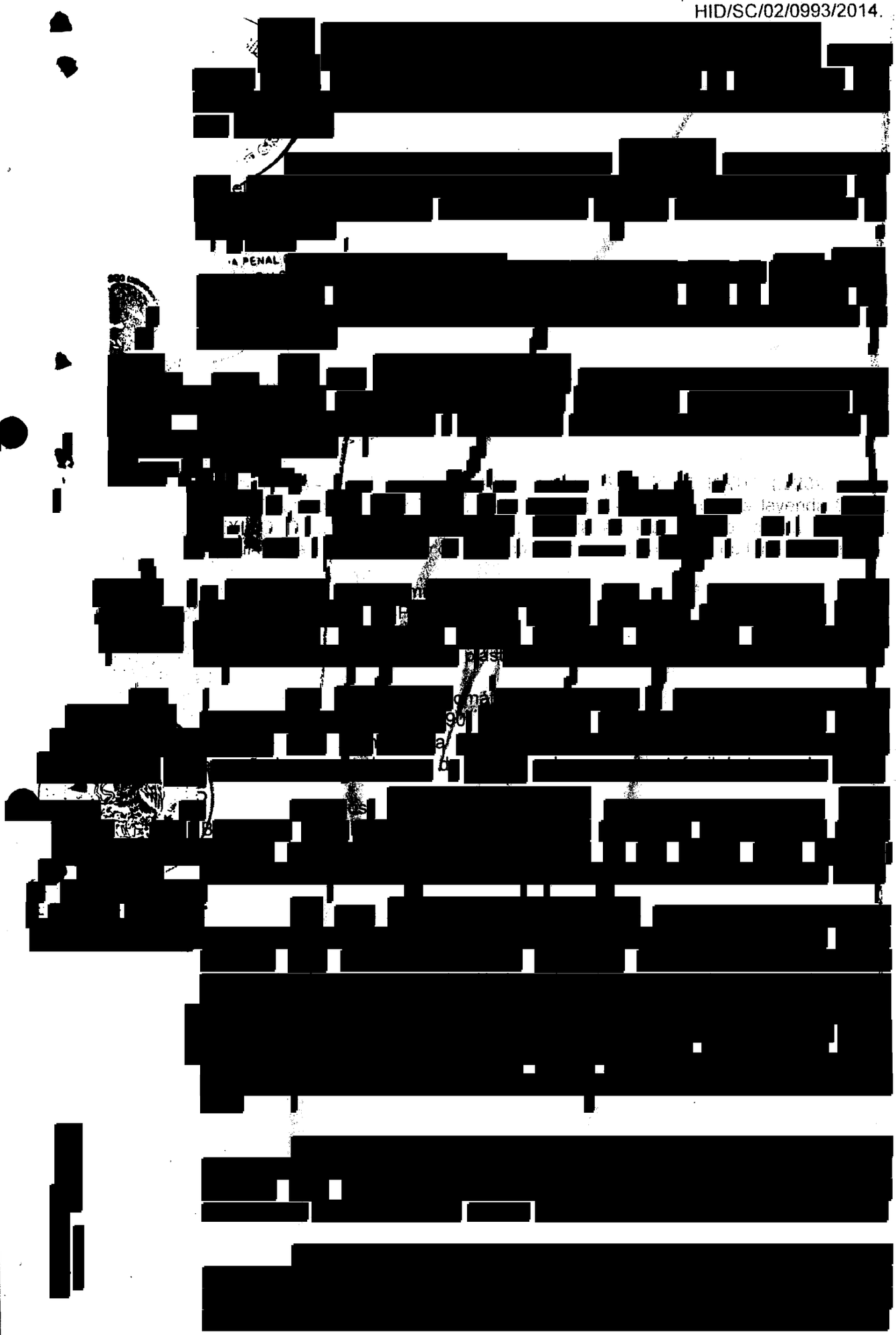

ART.110
FRACC. V,VII
LFTAIP

MOTIVACIÓN 1

ART. 113
FRACC I LFTAIP

MOTIVACION 2

607 2217
608

2220

HID/SC/02/0993/2014.

[redacted]

[redacted] lira color negro, pintura en [redacted]

[redacted] la número 83-012583, con la [redacted] S.D.N. México D.F. [redacted] ular esta [redacted]

[redacted] culata plegable; culata, empuñadura y caja de baquelita color negro, pintura en [redacted]

[redacted]

[redacted]

[redacted]

ART.110
FRACC. V,VII
LFTAIP
MOTIVACIÓN 1

ART. 113
FRACC I LFTAIP
MOTIVACION 2

HID/SC/02/0993/2014.

[redacted]

regular estado, portafusil de lona color negro.

[redacted]

ART.110
FRACC. V,VII
LFTAIP
MOTIVACIÓN 1

ART. 113
FRACC I LFTAIP
MOTIVACION 2

[redacted]

lona color negro.

[redacted]

92.- [redacted]

[redacted]

ART.110
FRACC. V,VII
LFTAIP
MOTIVACIÓN 1

ART. 113
FRACC I LFTAIP
MOTIVACION 2

[redacted]

ESTUDIO REALIZADO:

[redacted]

ART.110
FRACC. V,VII
LFTAIP
MOTIVACIÓN 1

ART. 113
FRACC I LFTAIP
MOTIVACION 2

HID/SC/02/0993/2014.

[redacted]

CONCLUSIONES.

PRIMERA.- [redacted]

[redacted]

COORDINA
DE SERVIC
ACAPULCO, GUERRERO

C. c. p.- El Director General de Servicios Periciales.- Para su conocimiento.- P R E S E N T E.

ART.110
FRACC. V,VII
LFTAIP
MOTIVACIÓN 1

ART. 113
FRACC I LFTAIP
MOTIVACION 2

~~614~~ ~~2222~~
613 ~~556~~
~~2225~~

HID/SC/02/0993/2014. HOJA NUMERO:

- - -En [redacted]

Damos Fe [redacted]

- - - -

613 2223
614 557
2226

[redacted]

- - - - I. COMPETENCIA.- En [redacted]

- - - -ORDEN DE APREHENSIÓN. [redacted]

- - - II.- DENUNCIA.- [redacted]

ART.110
FRACC. V,VII
LFTAIP
MOTIVACIÓN 1

ART. 113
FRACC I LFTAIP
MOTIVACION 2

~~614~~ 2224
615 ~~558~~
~~2227~~

[redacted]

ART.110
FRACC. V,VII
LFTAIP
MOTIVACIÓN 1

ART. 113
FRACC I LFTAIP
MOTIVACION 2

[redacted]

4

ART.110
FRACC. V,VII
LFTAIP
MOTIVACIÓN 1

ART. 113
FRACC I LFTAIP
MOTIVACION 2

616 617
2226

2229 — 360

[redacted]

--- 1.- EL CUERPO DEL DELITO DE HOMICIDIO CALIFICADO. [redacted]

[redacted]

--- CAPITULO I.- HOMICIDIO. Artículo [redacted]

[redacted]

ART.110
FRACC. V,VII
LFTAIP
MOTIVACIÓN 1

ART. 113
FRACC I LFTAIP
MOTIVACION 2

6TF 618
2227
2230 561

[redacted]

6

ART.110
FRACC. V,VII
LFTAIP
MOTIVACIÓN 1

ART. 113
FRACC I LFTAIP
MOTIVACION 2

618 619

2228 962

2231

[redacted]

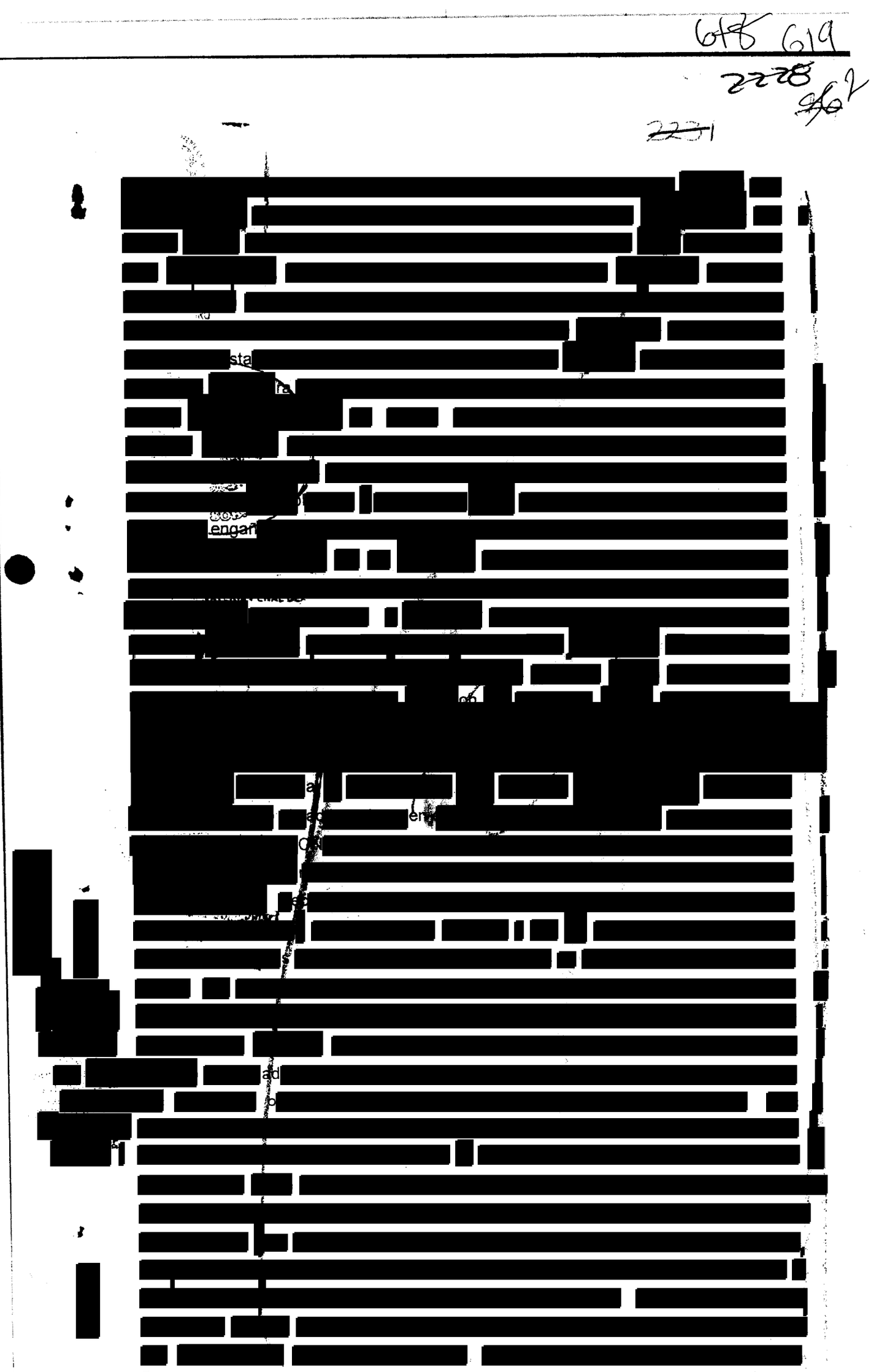

7

ART.110
FRACC. V,VII
LFTAIP

MOTIVACIÓN 1

ART. 113
FRACC I LFTAIP

MOTIVACION 2

619 620
2229
2232
563

[redacted]

EN [redacted]

LEGALMEN[redacted] EN EL [redacted] Y CALLE JUAN [redacted]

IGUALA GRL

[redacted]

ART.110
FRACC. V,VII
LFTAIP
MOTIVACIÓN 1

ART. 113
FRACC I LFTAIP
MOTIVACION 2

620 620
2230
~~2233~~ 564

[redacted]

SURESTE [redacted], SE ENCUENTRA ABIERTO, CONTINUANDO CON LA [redacted]

[redacted]

Humanos [redacted]

Q[redacted]O [redacted]

[redacted]

ART.110
FRACC. V,VII
LFTAIP
MOTIVACIÓN 1

ART. 113
FRACC I LFTAIP
MOTIVACION 2

626 627
2231
~~2234~~
565

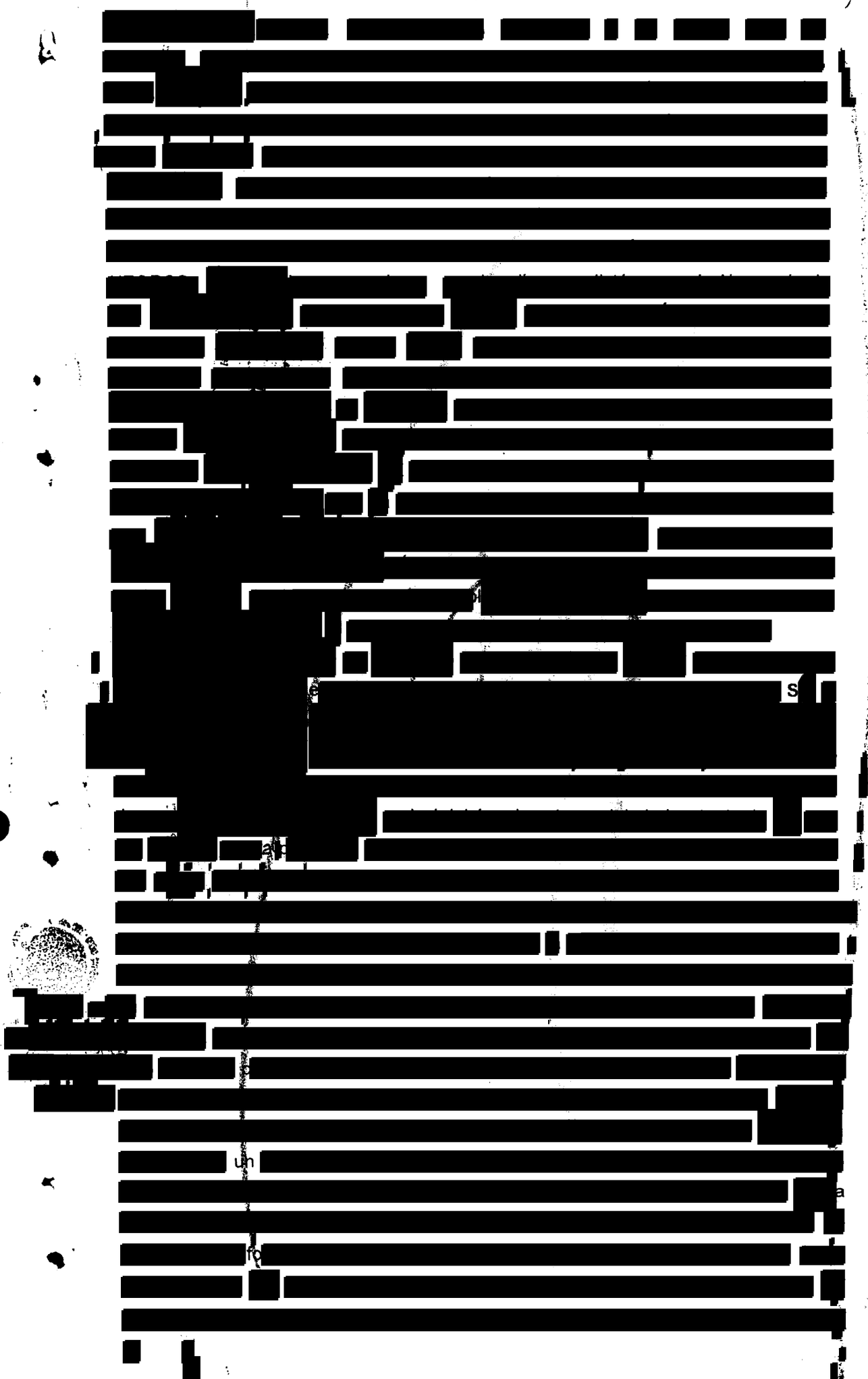

ART. 110
FRACC. V,VII
LFTAIP
MOTIVACIÓN 1

ART. 113
FRACC I LFTAIP
MOTIVACION 2

[redacted]

ART.110
FRACC. V,VII
LFTAIP
MOTIVACIÓN 1

ART. 113
FRACC I LFTAIP
MOTIVACION 2

625 624
2233
~~2236~~ 567

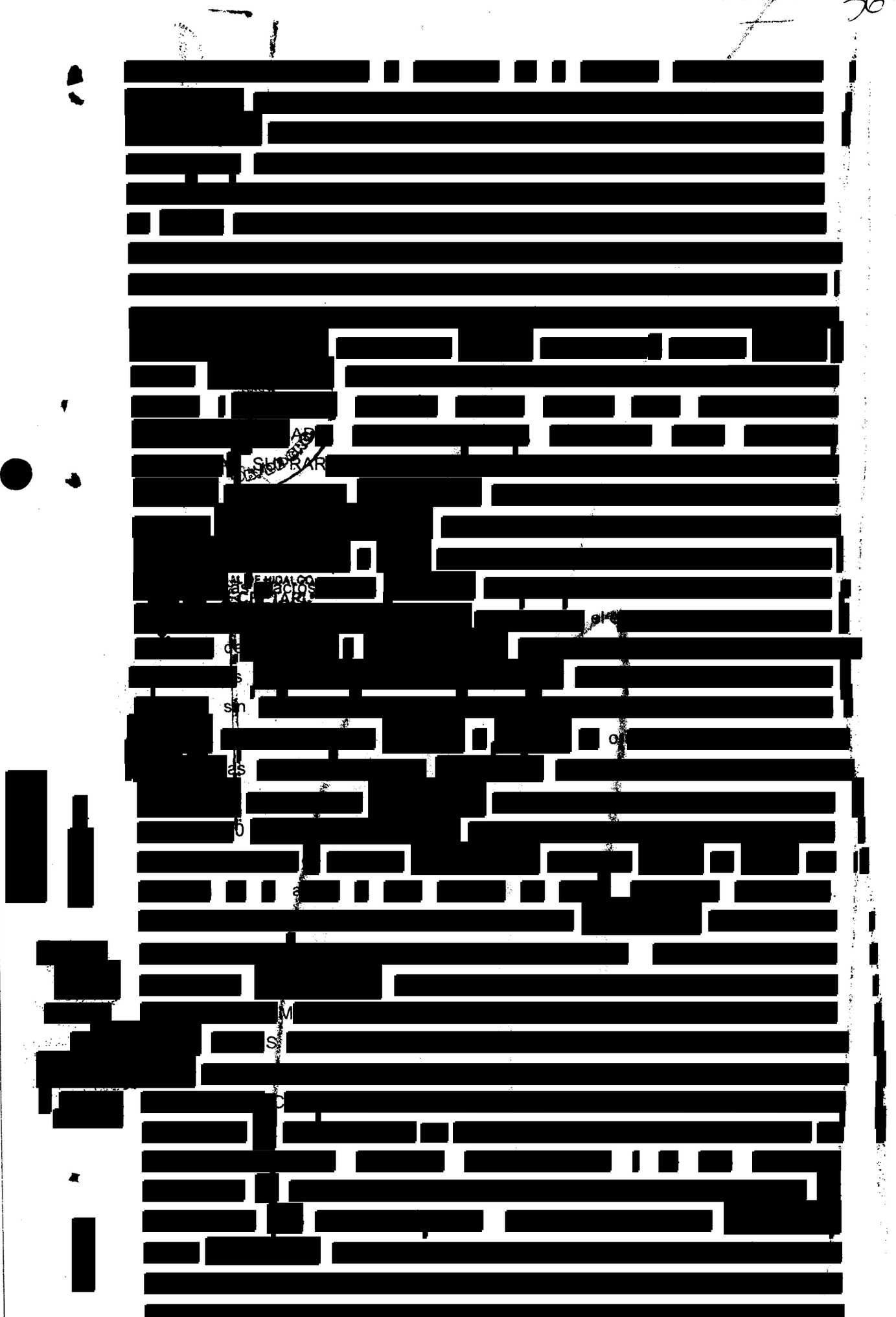

12

ART. 110
FRACC. V,VII
LFTAIP
MOTIVACIÓN 1

ART. 113
FRACC I LFTAIP
MOTIVACION 2



ART.110
FRACC. V,VII
LFTAIP
MOTIVACIÓN 1

ART. 113
FRACC I LFTAIP
MOTIVACION 2

625 626

2235

~~2238~~

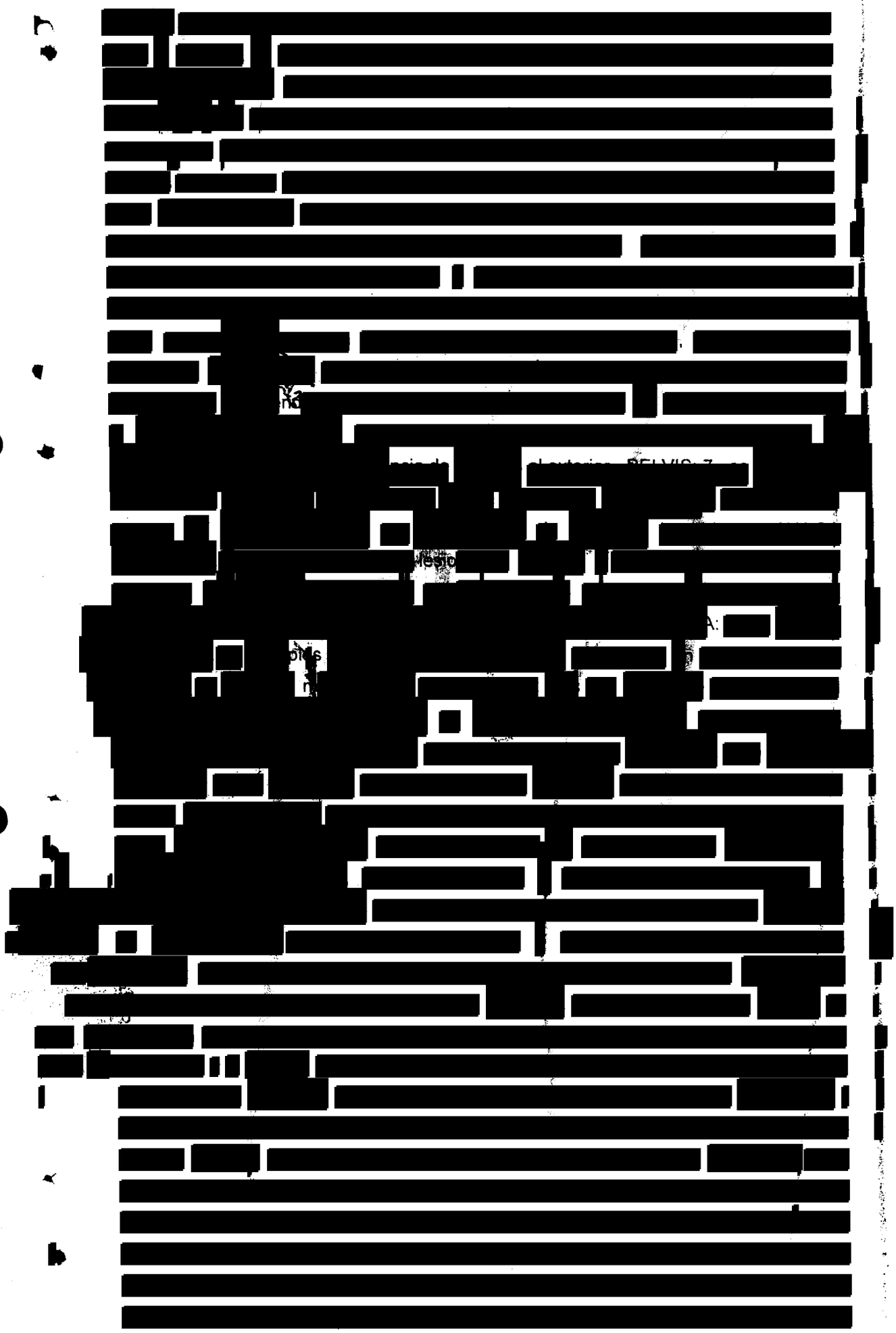

ART.110
FRACC. V,VII
LFTAIP

MOTIVACIÓN 1

ART. 113
FRACC I LFTAIP

MOTIVACION 2

[redacted]

ART.110
FRACC. V,VII
LFTAIP

MOTIVACIÓN 1

ART. 113
FRACC I LFTAIP

MOTIVACION 2

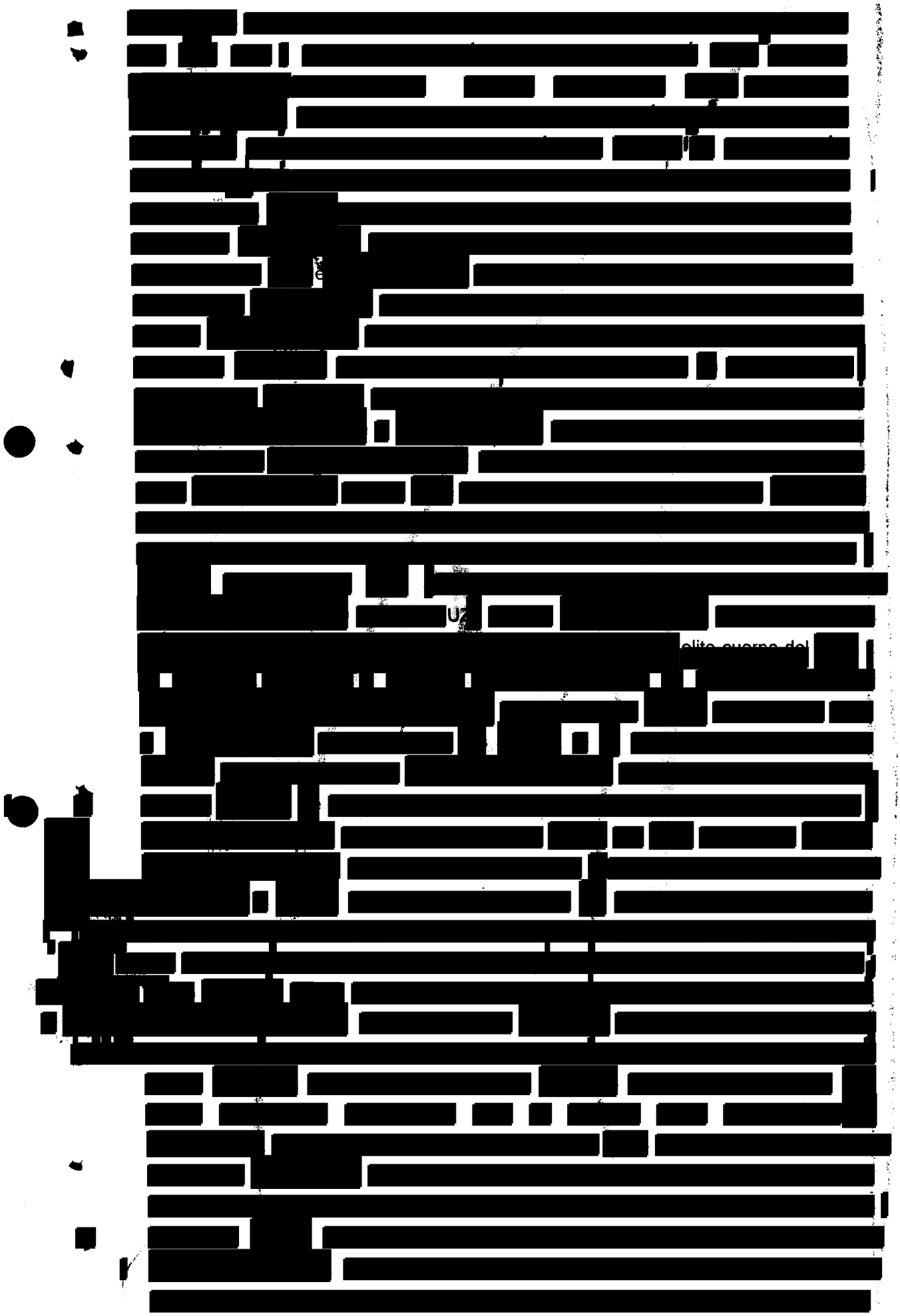

ART.110
FRACC. V,VII
LFTAIP
MOTIVACIÓN 1

ART. 113
FRACC I LFTAIP
MOTIVACION 2

628 629
2238
2241 242

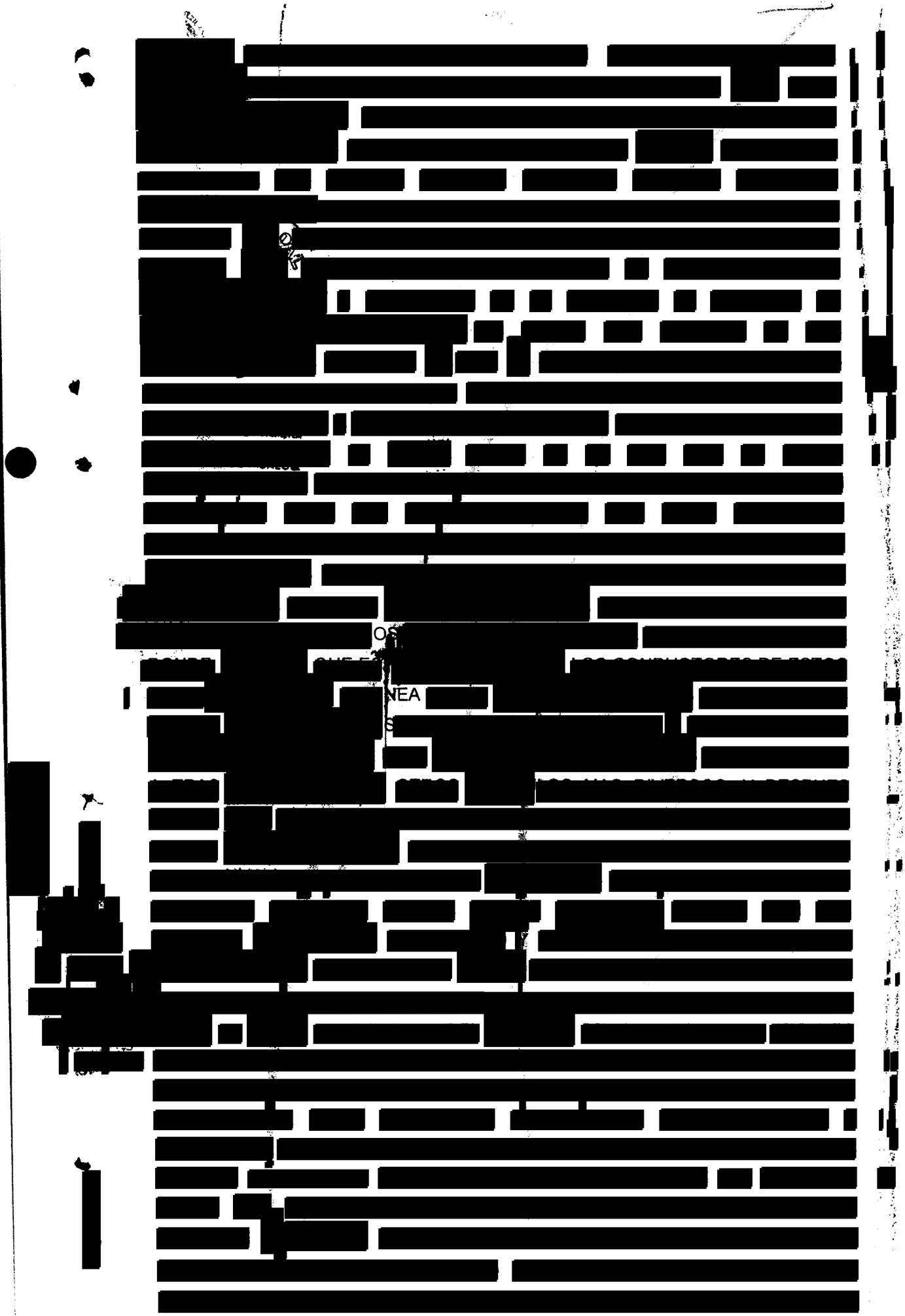

ART.110
FRACC. V,VII
LFTAIP
MOTIVACIÓN 1

ART. 113
FRACC I LFTAIP
MOTIVACION 2

629 630
2239
~~2242~~ 593

[redacted]

[redacted] QU [redacted] ES [redacted]

[redacted] R [redacted] N [redacted] V [redacted] A [redacted] S [redacted], POR LO [redacted]

ART.110
FRACC. V,VII
LFTAIP
MOTIVACIÓN 1

ART. 113
FRACC I LFTAIP
MOTIVACION 2

630 631
2240
~~2243~~ 4 57

[redacted]

ESE LUGAR LE [redacted]

TR [redacted]

RO [redacted]

Y [redacted]

ART.110
FRACC. V,VII
LFTAIP
MOTIVACIÓN 1

ART. 113
FRACC I LFTAIP
MOTIVACION 2

631 632
2241
~~2244~~ 575

[redacted]

LE [redacted]

ME [redacted]

E [redacted]

LUGAR YA QU [redacted]

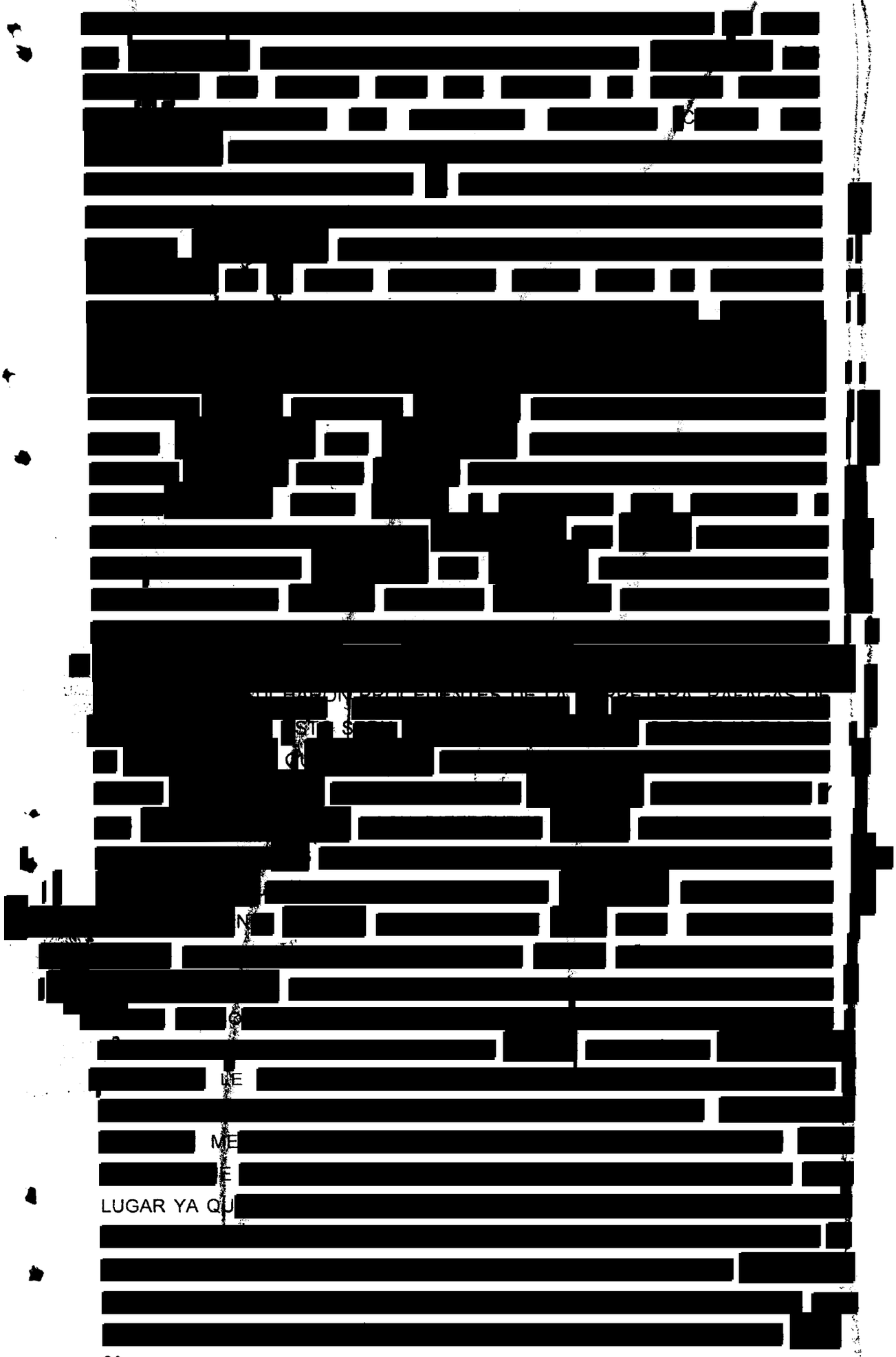

ART.110
FRACC. V,VII
LFTAIP
MOTIVACIÓN 1

ART. 113
FRACC I LFTAIP
MOTIVACION 2

632 633
2242
~~2245~~ 576



ART. 110
FRACC. V,VII
LFTAIP
MOTIVACIÓN 1

ART. 113
FRACC I LFTAIP
MOTIVACION 2

633
2243 634
2246 577

[redacted]

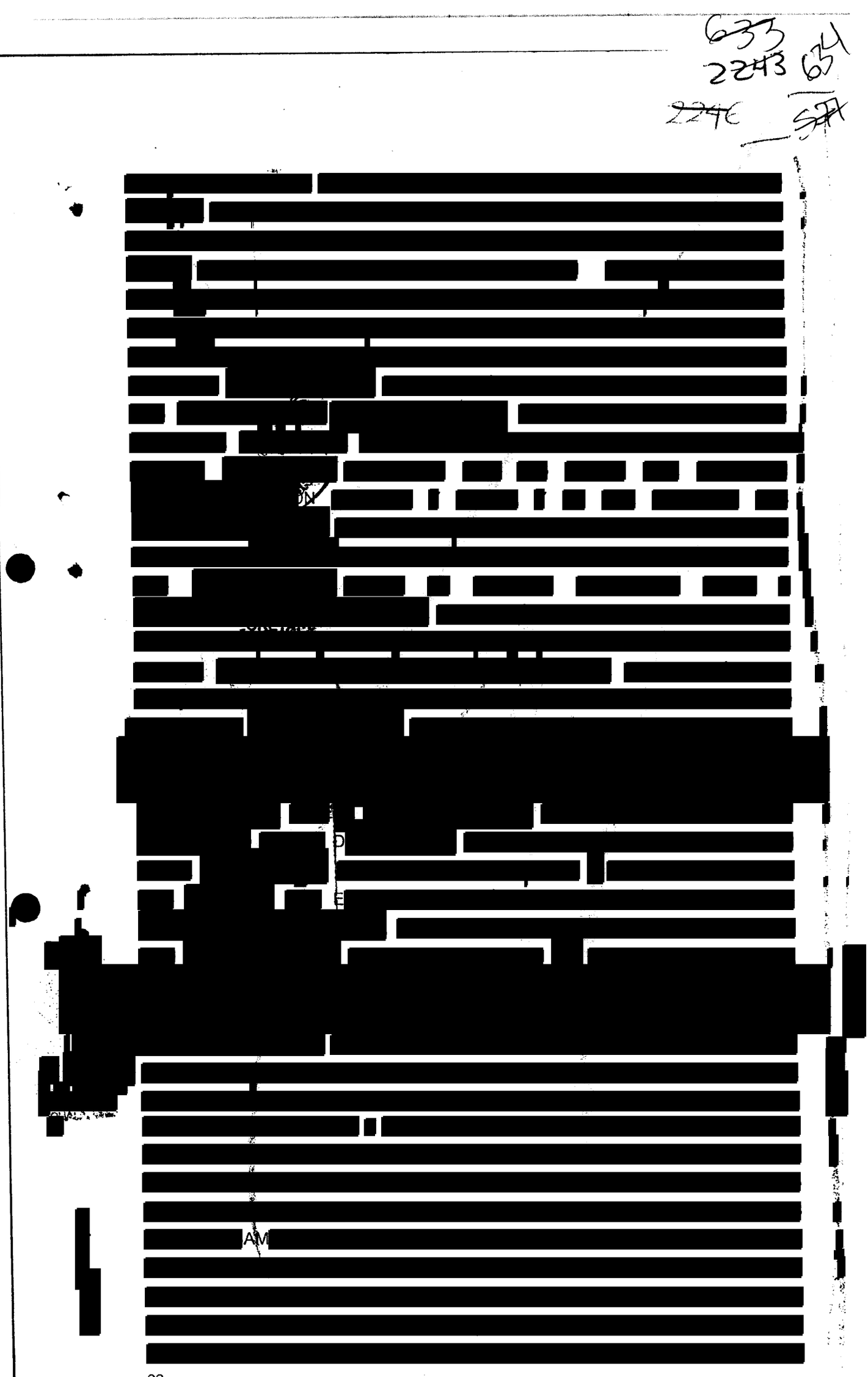

ART.110
FRACC. V,VII
LFTAIP

MOTIVACIÓN 1

ART. 113
FRACC I LFTAIP

MOTIVACION 2



ART.110
FRACC. V,VII
LFTAIP

MOTIVACIÓN 1

ART. 113
FRACC I LFTAIP

MOTIVACION 2

635

2245

2248

636

- - - 4.-

- - - 5.-

- - - 6.-

ART.110
FRACC. V,VII
LFTAIP

MOTIVACIÓN 1

ART. 113
FRACC I LFTAIP

MOTIVACION 2

636
2246 580
2249
637

[redacted]

- - -8.- [redacted]

- - - 9.- [redacted]

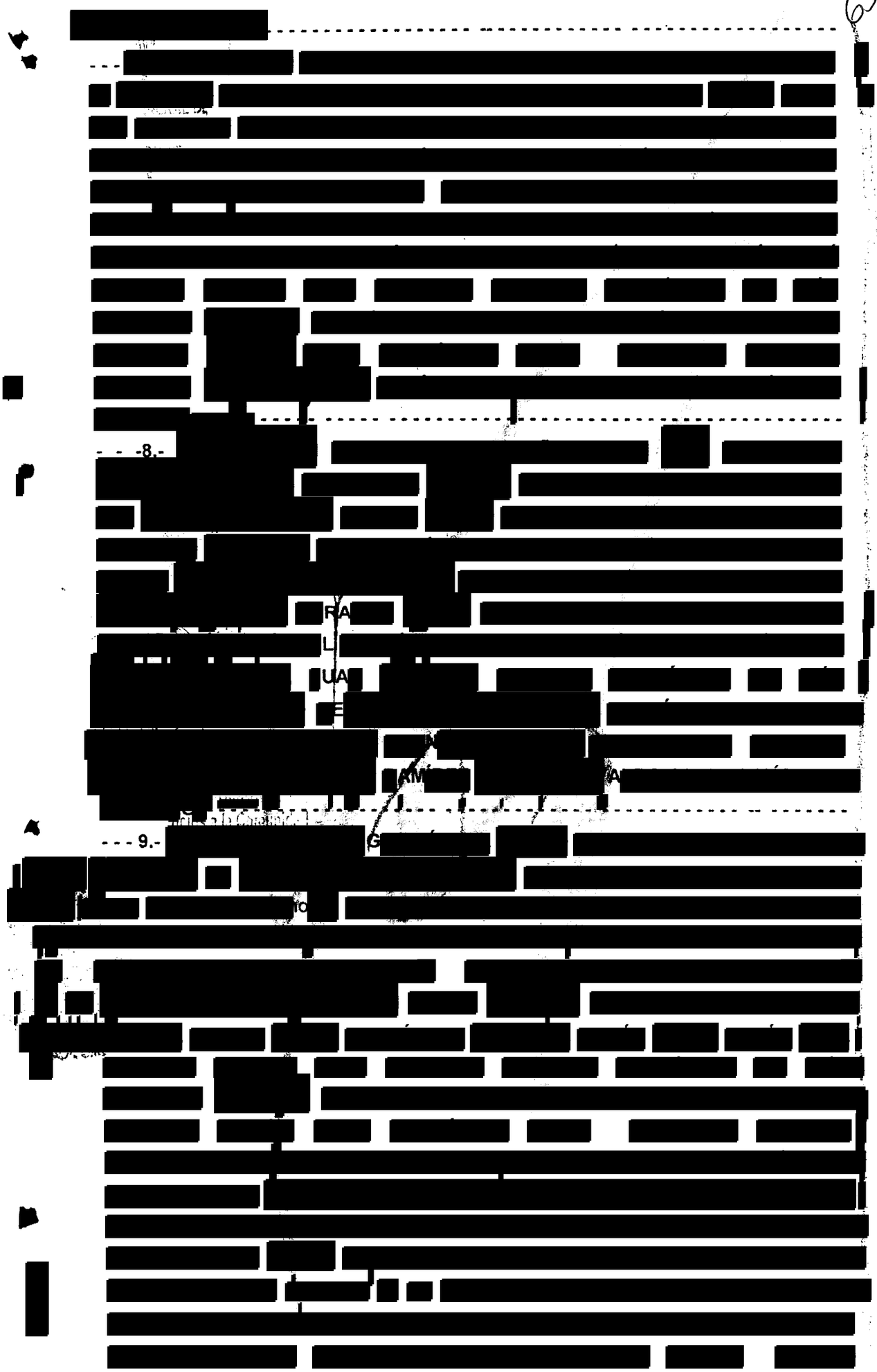

ART.110
FRACC. V,VII
LFTAIP
MOTIVACIÓN 1

ART. 113
FRACC I LFTAIP
MOTIVACION 2

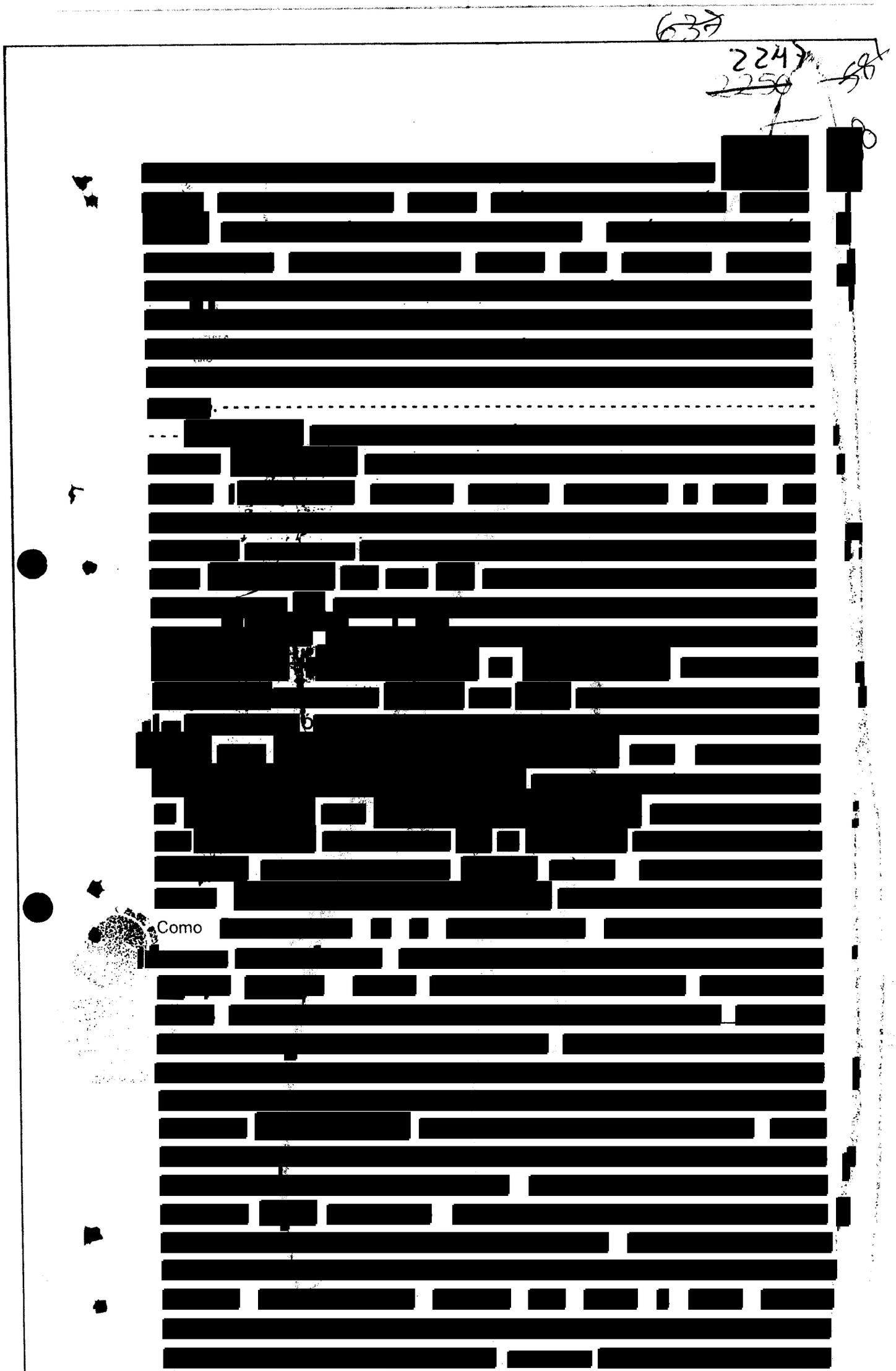

Como

ART.110
FRACC. V,VII
LFTAIP

MOTIVACIÓN 1

ART. 113
FRACC I LFTAIP

MOTIVACION 2

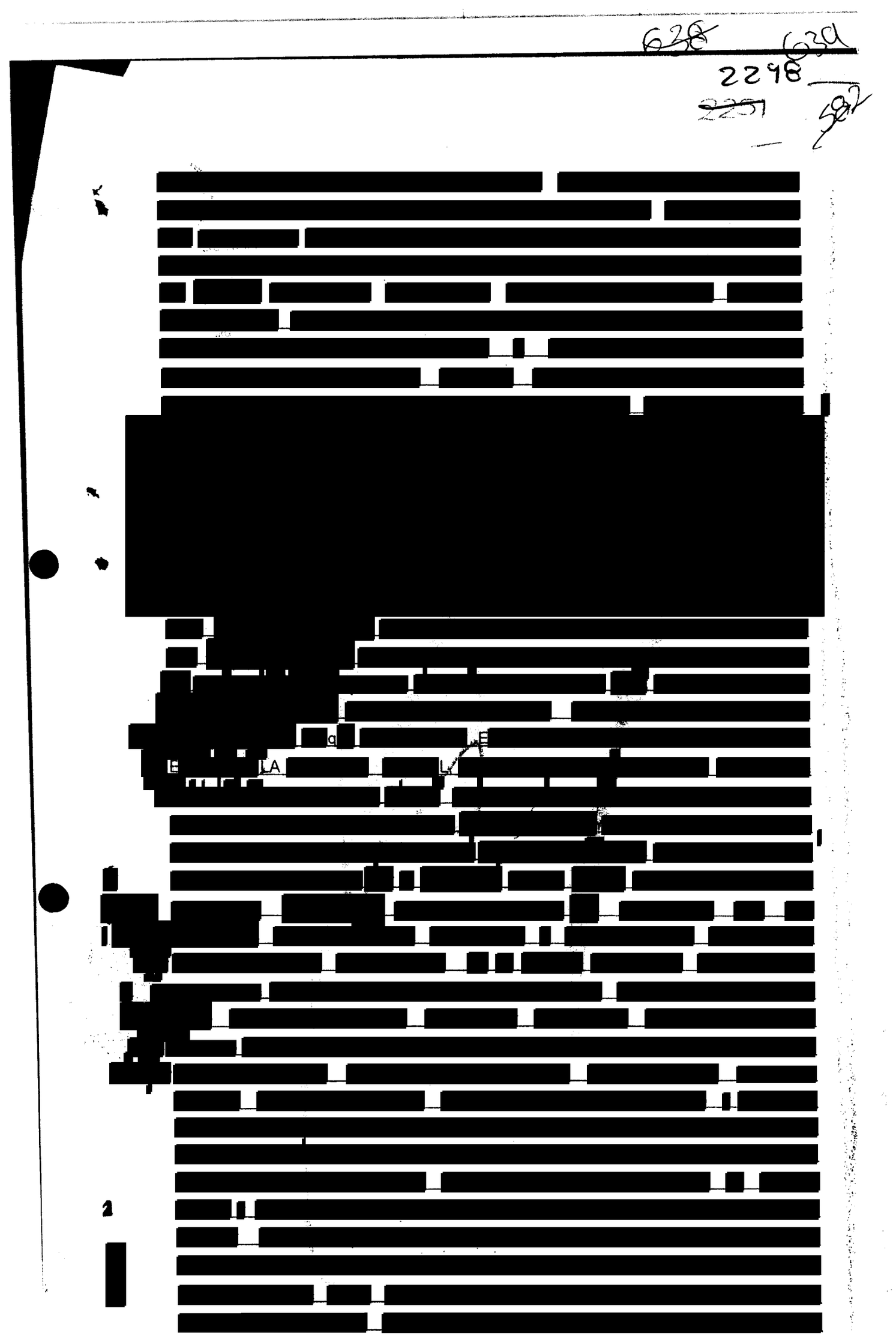

ART.110
FRACC. V,VII
LFTAIP
MOTIVACIÓN 1

ART. 113
FRACC I LFTAIP
MOTIVACION 2

639 640

2249

~~2252~~ 583

[redacted]

un fusil ambos del [redacted] q

[redacted]

er

q

[redacted]

ART.110
FRACC. V,VII
LFTAIP
MOTIVACIÓN 1

ART. 113
FRACC I LFTAIP
MOTIVACION 2

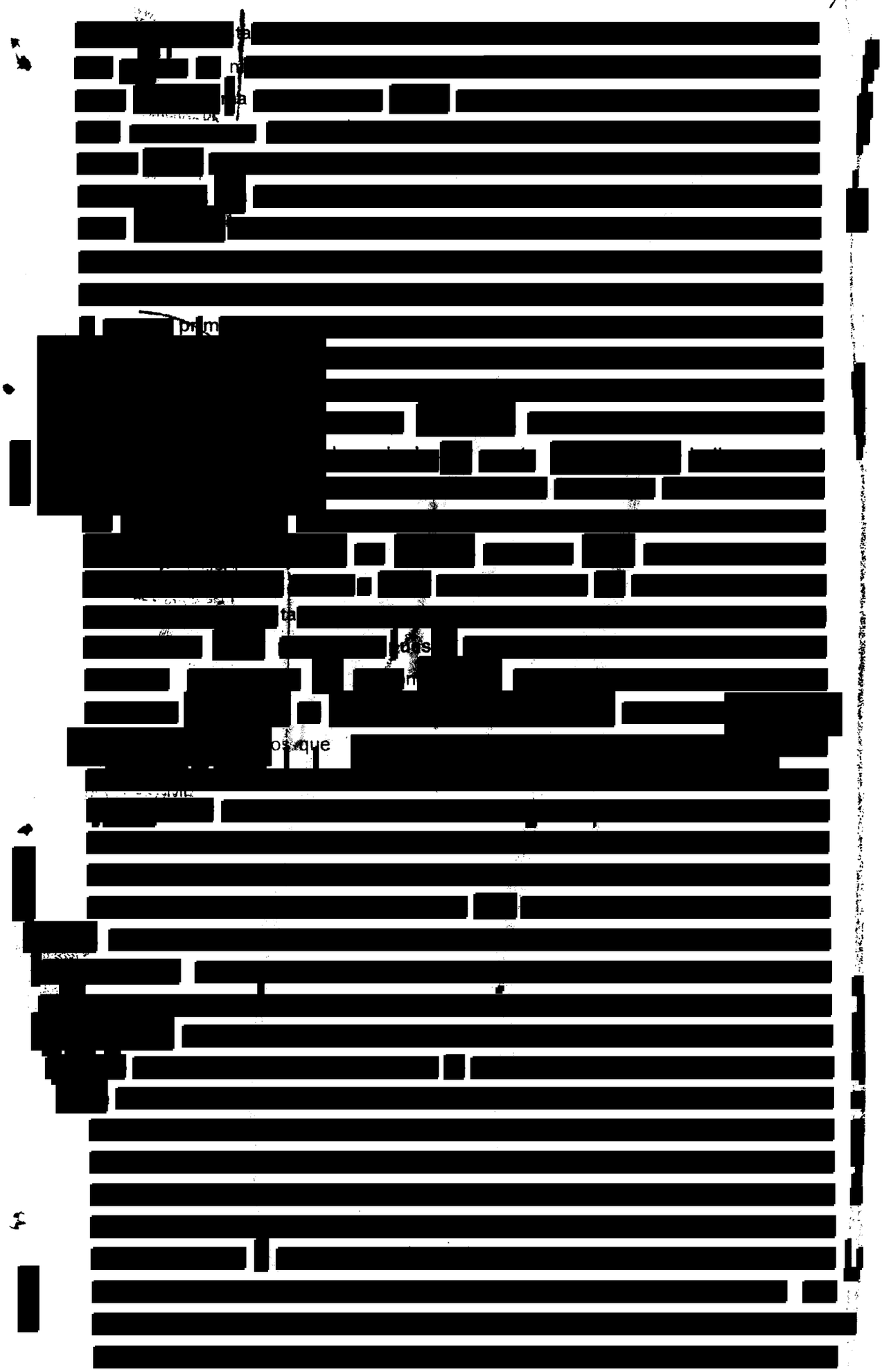

ART.110
FRACC. V,VII
LFTAIP
MOTIVACIÓN 1

ART. 113
FRACC I LFTAIP
MOTIVACION 2

[redacted]

ART. 110
FRACC. V,VII
LFTAIP
MOTIVACIÓN 1

ART. 113
FRACC I LFTAIP
MOTIVACION 2

[redacted]

de

[redacted]

ART.110
FRACC. V,VII
LFTAIP
MOTIVACIÓN 1

ART. 113
FRACC I LFTAIP
MOTIVACION 2

[redacted]

ART.110
FRACC. V,VII
LFTAIP

MOTIVACIÓN 1

ART. 113
FRACC I LFTAIP

MOTIVACION 2

6444 645
2255
~~2257~~
588

EXPLANADA DEL ZÓCALO DE LA CIUDAD YA QUE SE IBA A LLEVAR A CABO DE

[redacted]

ART.110
FRACC. V,VII
LFTAIP
MOTIVACIÓN 1

ART. 113
FRACC I LFTAIP
MOTIVACION 2

645 646

2256

~~2255~~

589

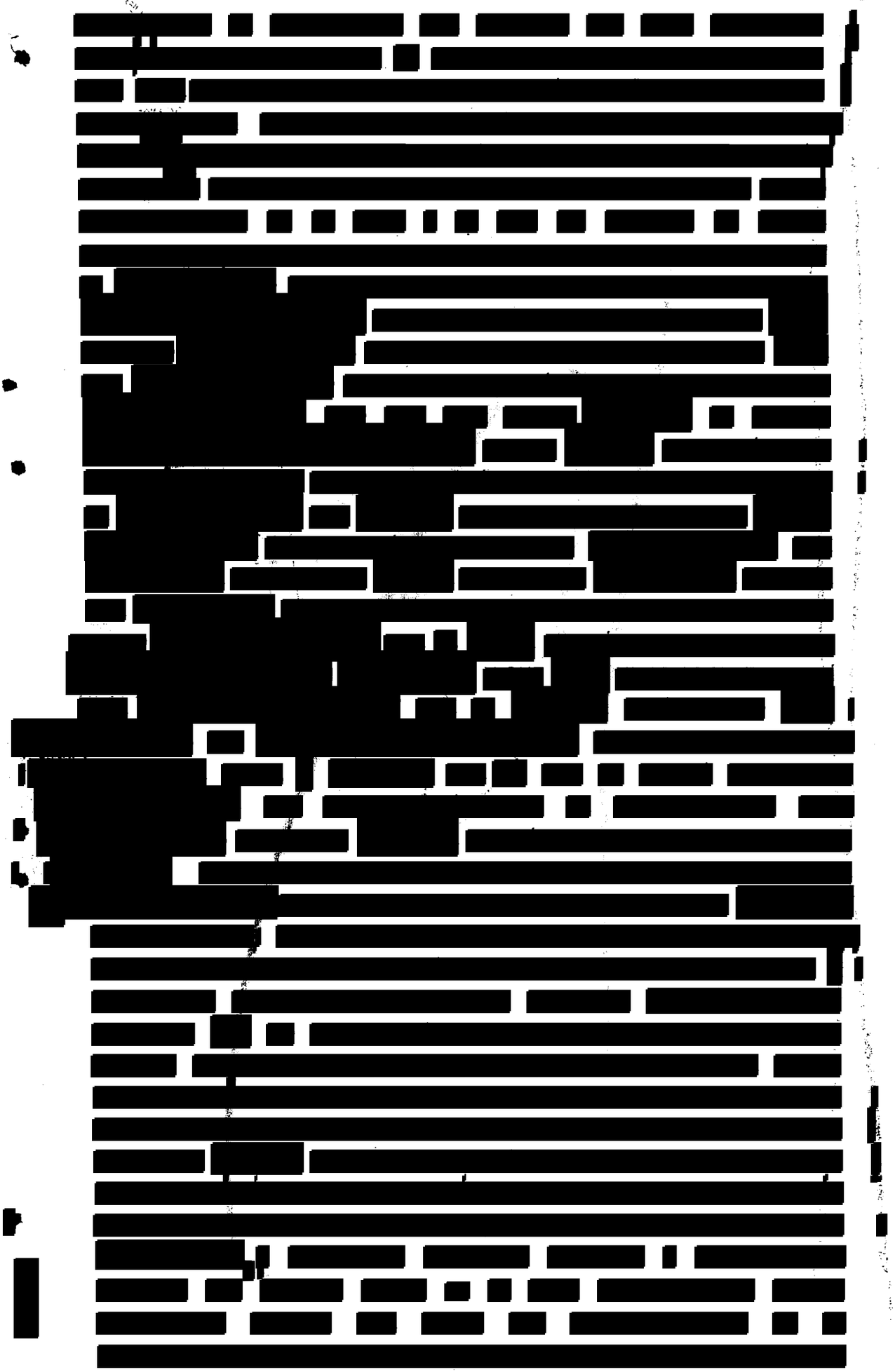

ART.110
FRACC. V,VII
LFTAIP

MOTIVACIÓN 1

ART. 113
FRACC I LFTAIP

MOTIVACION 2

646 647
2257
2259
590

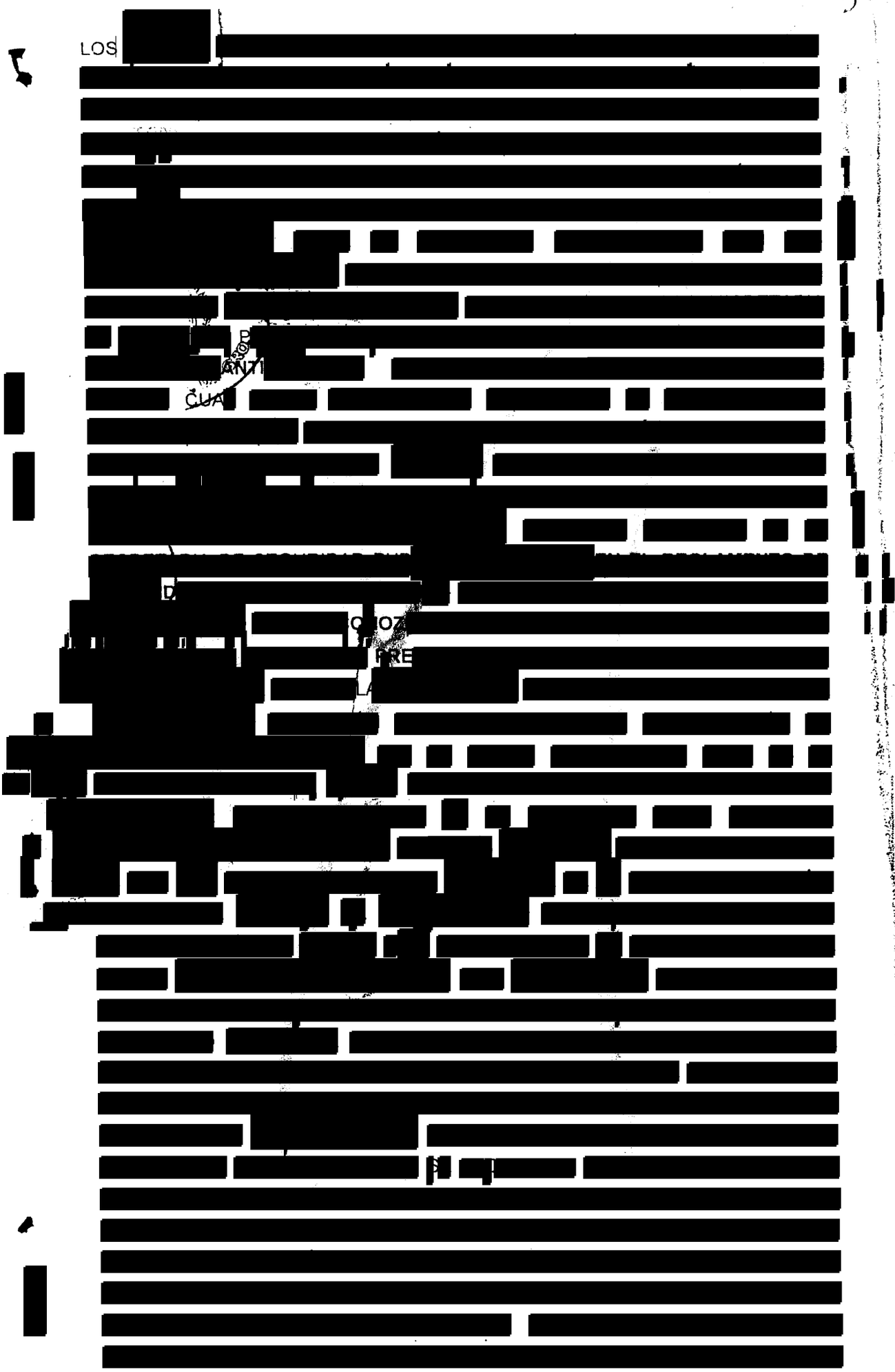

35

ART.110
FRACC. V,VII
LFTAIP
MOTIVACIÓN 1

ART. 113
FRACC I LFTAIP
MOTIVACION 2

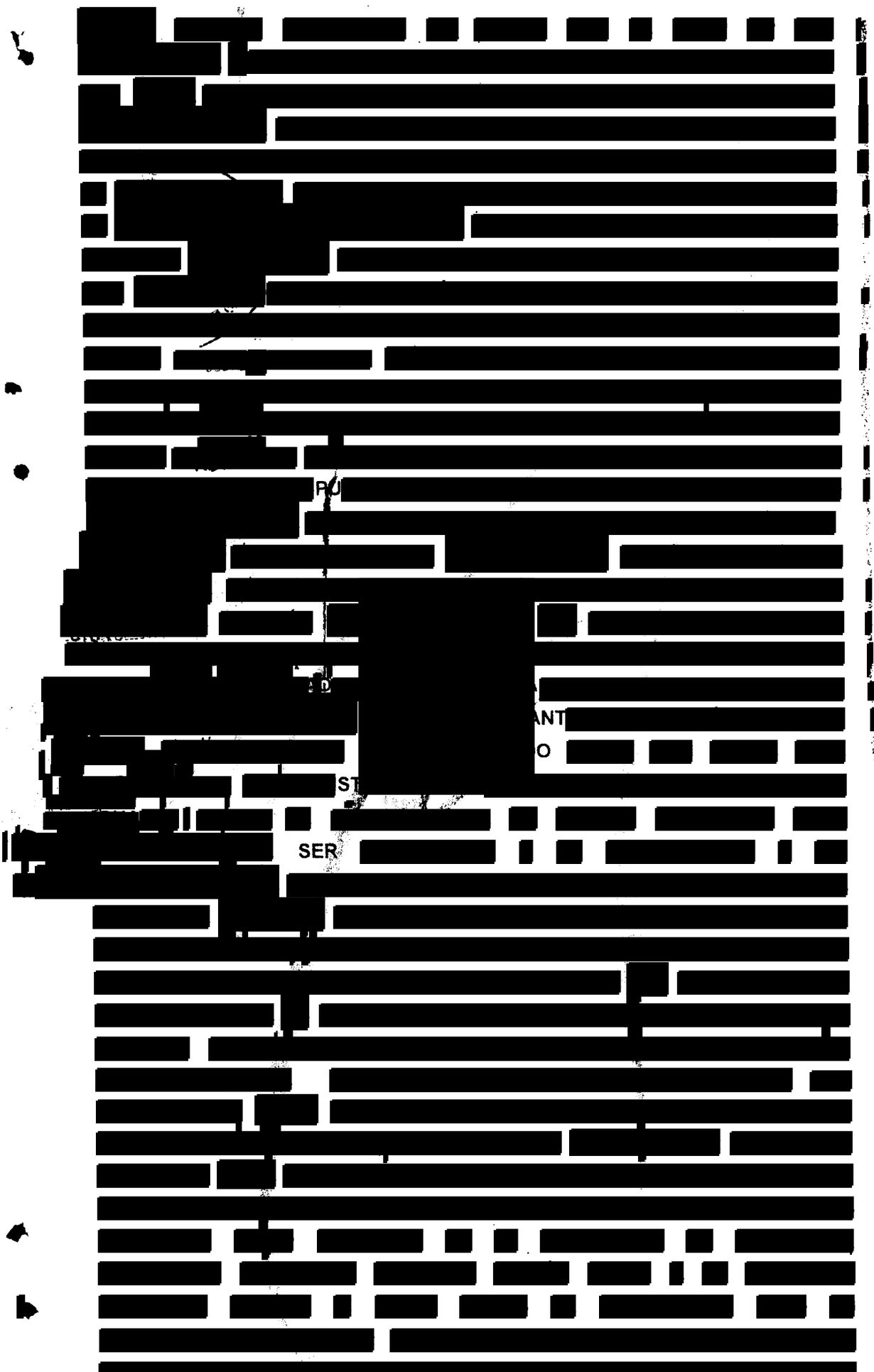

ART.110
FRACC. V,VII
LFTAIP
MOTIVACIÓN 1

ART. 113
FRACC I LFTAIP
MOTIVACION 2

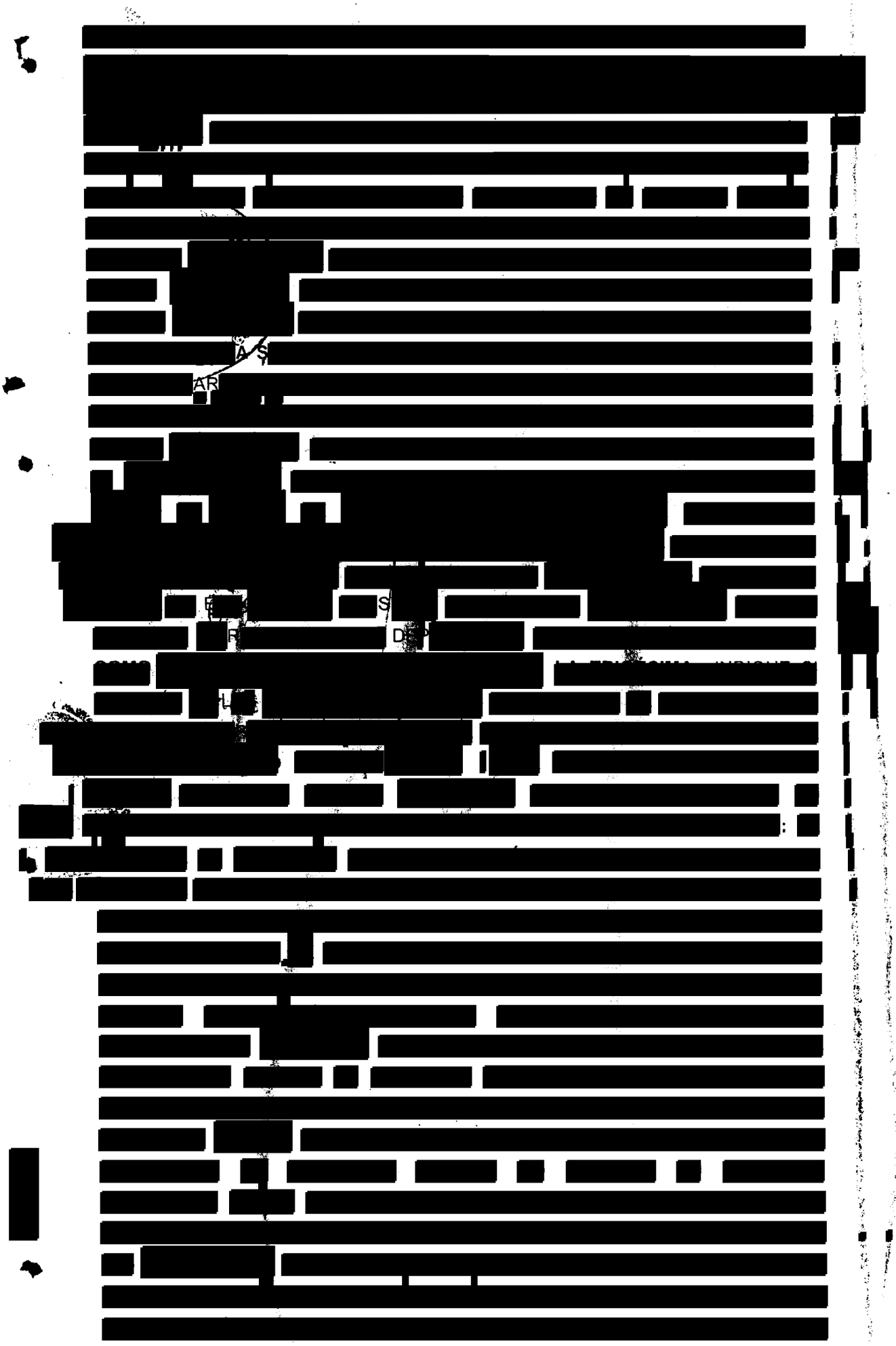

ART.110
FRACC. V,VII
LFTAIP
MOTIVACIÓN 1

ART. 113
FRACC I LFTAIP
MOTIVACION 2

~~649~~ 650

2260

~~2262~~

543

[redacted]

ART.110
FRACC. V,VII
LFTAIP

MOTIVACIÓN 1

ART. 113
FRACC I LFTAIP

MOTIVACION 2

650 651

2261

~~2263~~

594

[redacted]

LEGALES A QUE HAYA LUGAR; QUE ES TODO LO QUE

[redacted]

DECLARACIÓN

[redacted]

ART.110
FRACC. V,VII
LFTAIP

MOTIVACIÓN 1

ART. 113
FRACC I LFTAIP

MOTIVACION 2

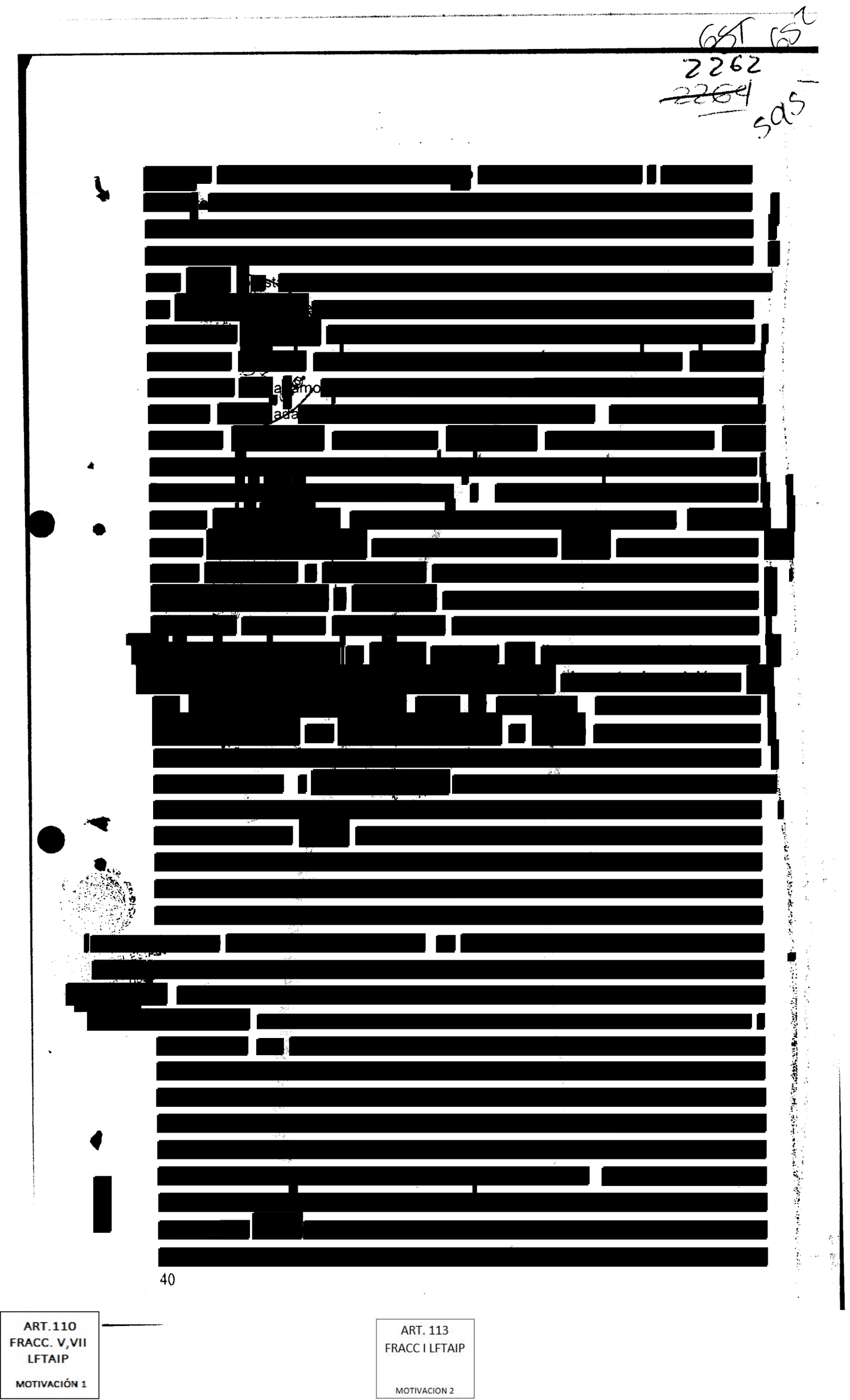

ART.110
FRACC. V,VII
LFTAIP

MOTIVACIÓN 1

ART. 113
FRACC I LFTAIP

MOTIVACION 2

[redacted]

ART.110
FRACC. V,VII
LFTAIP
MOTIVACIÓN 1

ART. 113
FRACC I LFTAIP
MOTIVACION 2

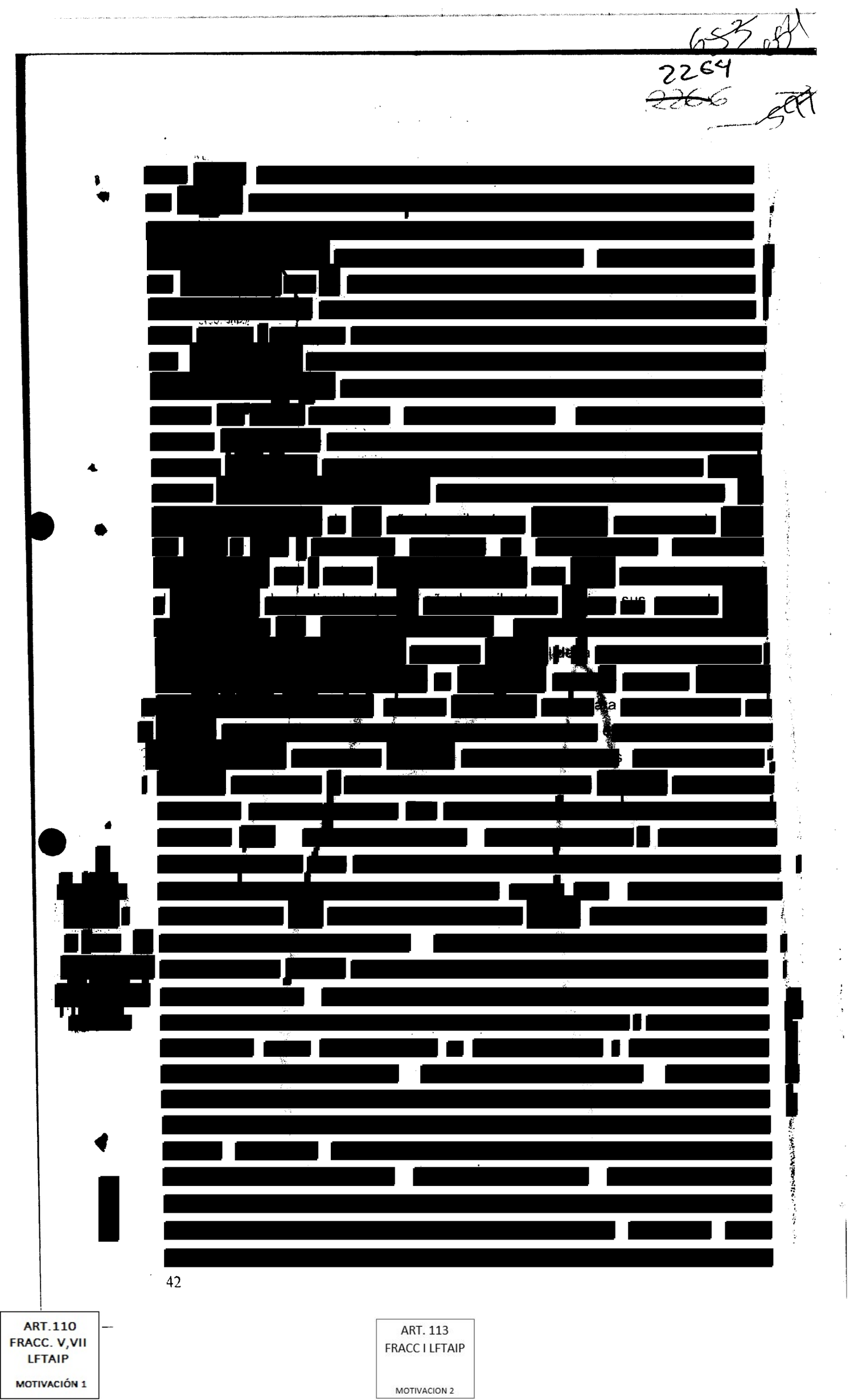

ART.110
FRACC. V,VII
LFTAIP
MOTIVACIÓN 1

ART. 113
FRACC I LFTAIP
MOTIVACION 2

654
2265
~~2267~~
598

[redacted]

inter[redacted] que diga [redacted] identifi[redacted] el lugar donde sucedieron [redacted]

[redacted]

ART.110
FRACC. V,VII
LFTAIP

MOTIVACIÓN 1

ART. 113
FRACC I LFTAIP

MOTIVACION 2

655

2266

~~2268~~

599

[redacted]

[redacted]

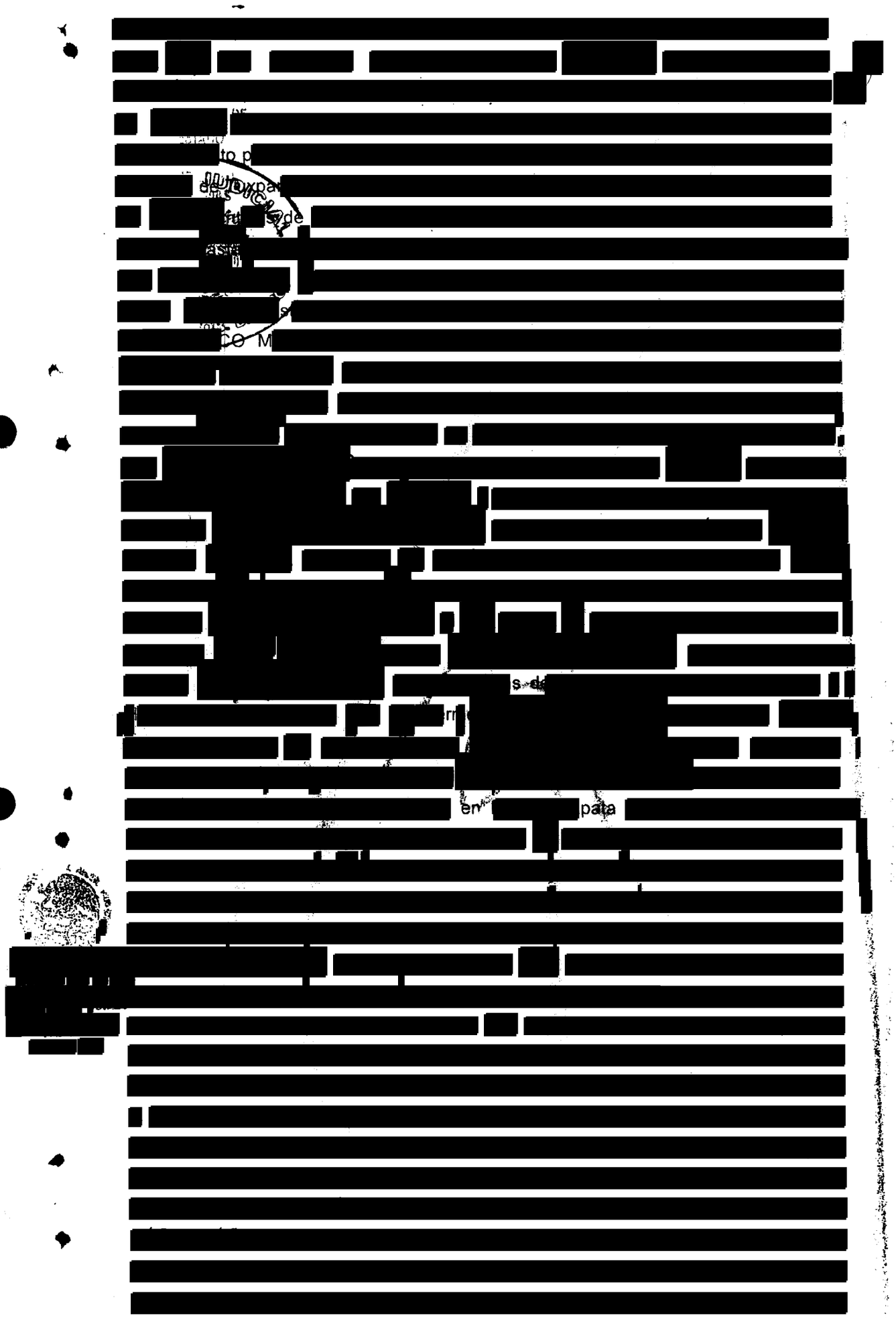

ART.110
FRACC. V,VII
LFTAIP

MOTIVACIÓN 1

ART. 113
FRACC I LFTAIP

MOTIVACION 2

[redacted]

ART.110
FRACC. V,VII
LFTAIP
MOTIVACIÓN 1

ART. 113
FRACC I LFTAIP
MOTIVACION 2

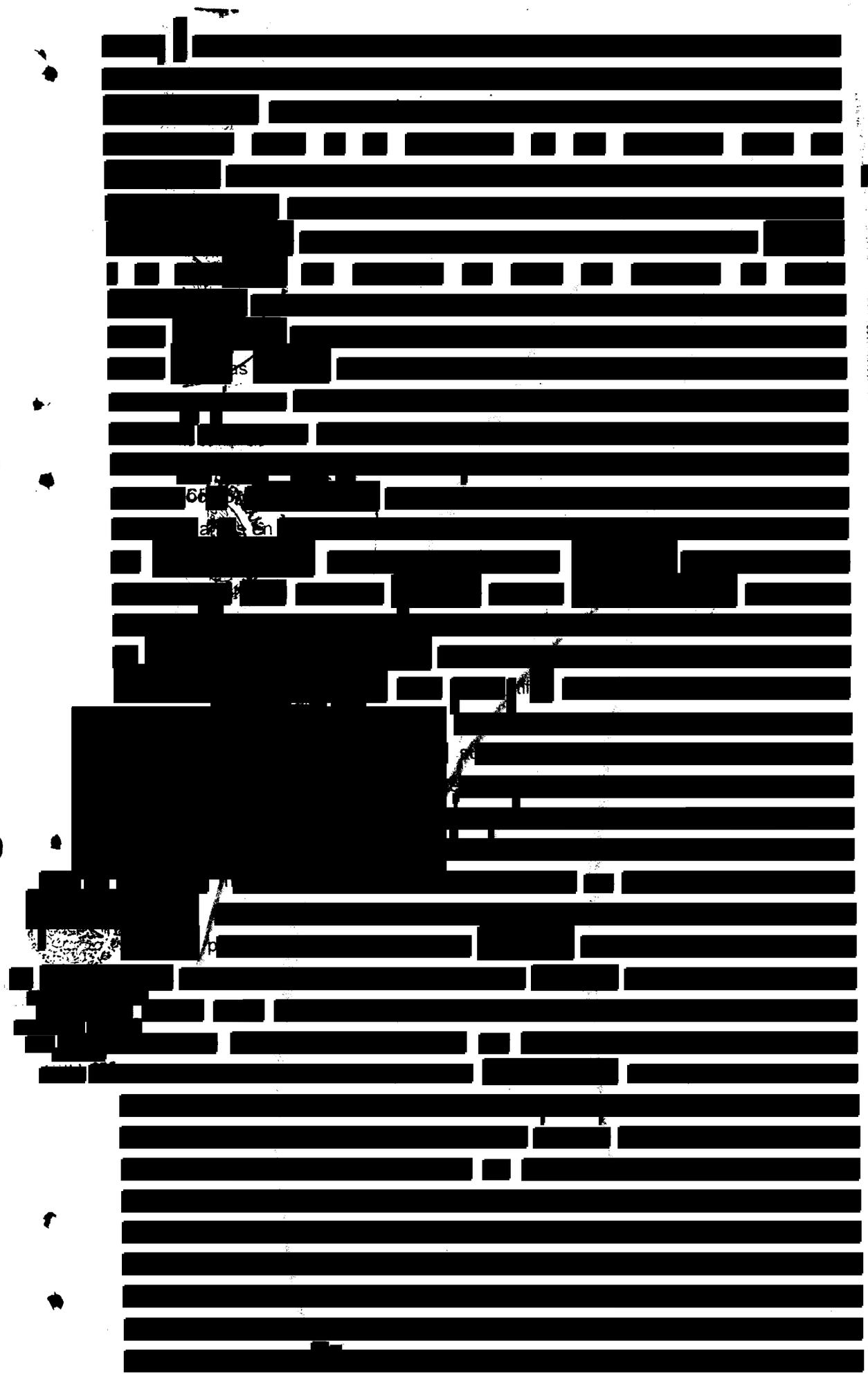

ART.110
FRACC. V,VII
LFTAIP

MOTIVACIÓN 1

ART. 113
FRACC I LFTAIP

MOTIVACION 2

ART.110
FRACC. V,VII
LFTAIP
MOTIVACIÓN 1

ART. 113
FRACC I LFTAIP
MOTIVACION 2

659

2270

~~2272~~

603

660

[redacted] como [redacted] la marca prieto b[redacted]

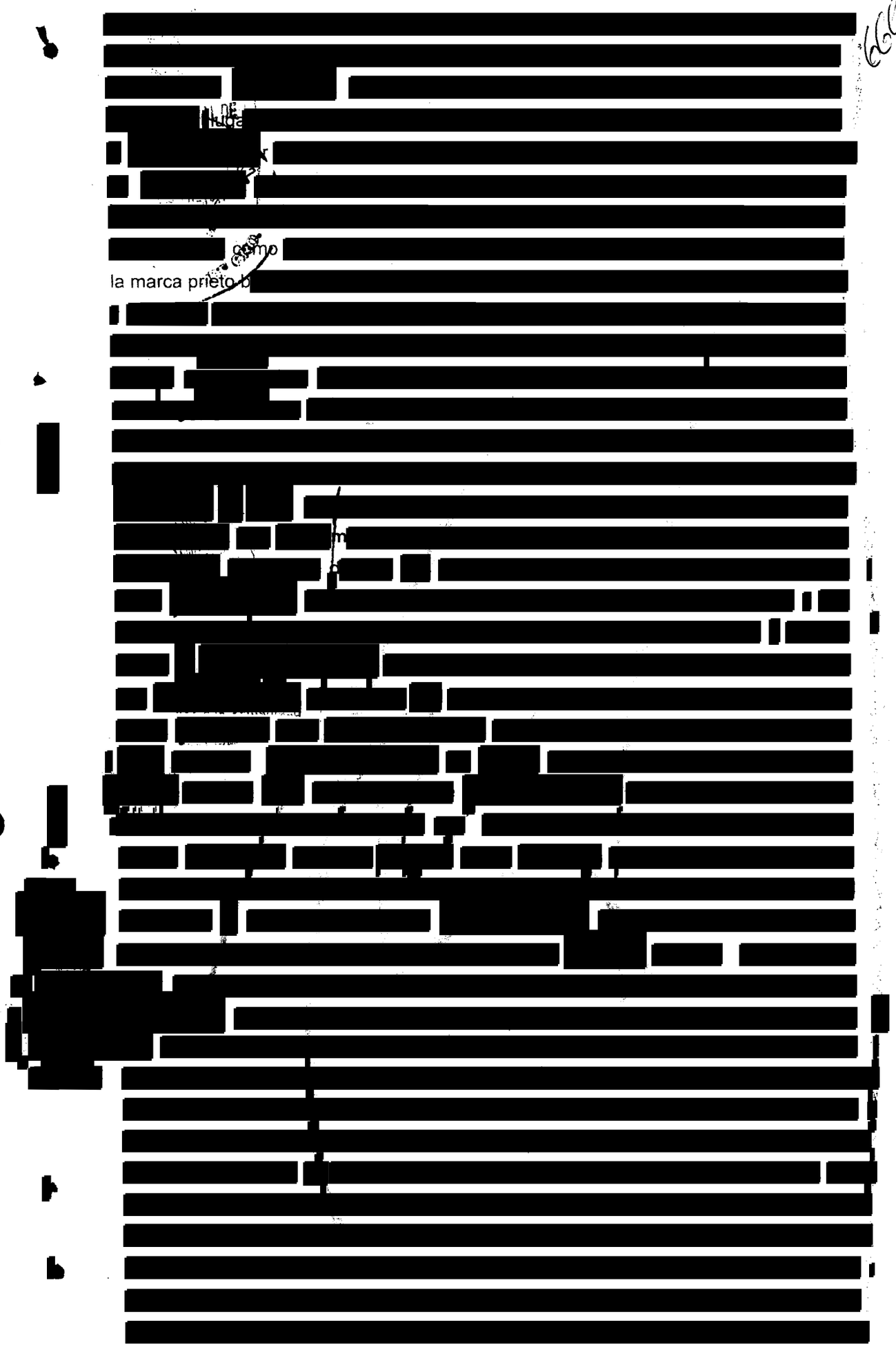

ART.110
FRACC. V,VII
LFTAIP

MOTIVACIÓN 1

ART. 113
FRACC I LFTAIP

MOTIVACION 2

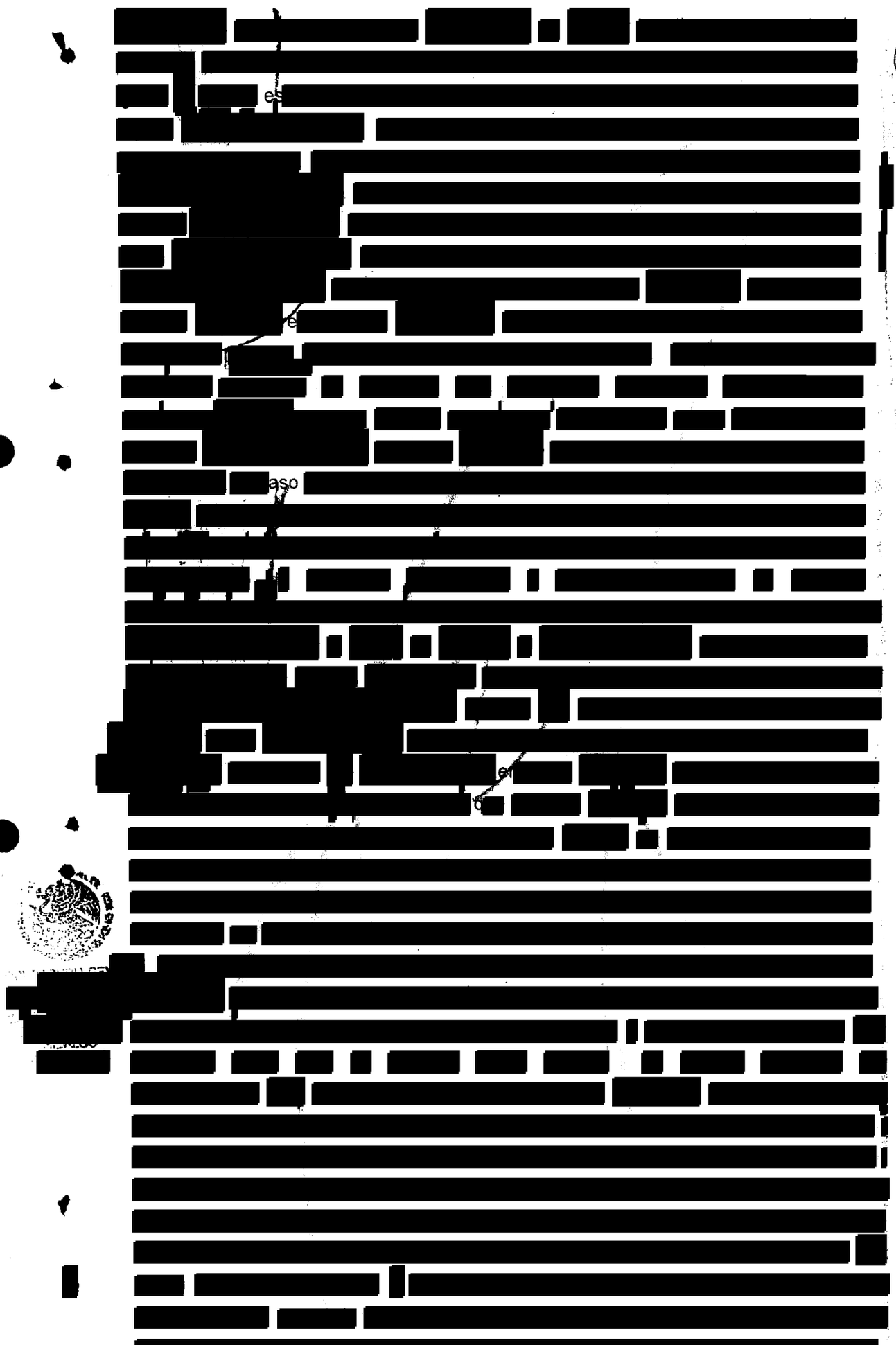

ART.110
FRACC. V,VII
LFTAIP
MOTIVACIÓN 1

ART. 113
FRACC I LFTAIP
MOTIVACION 2

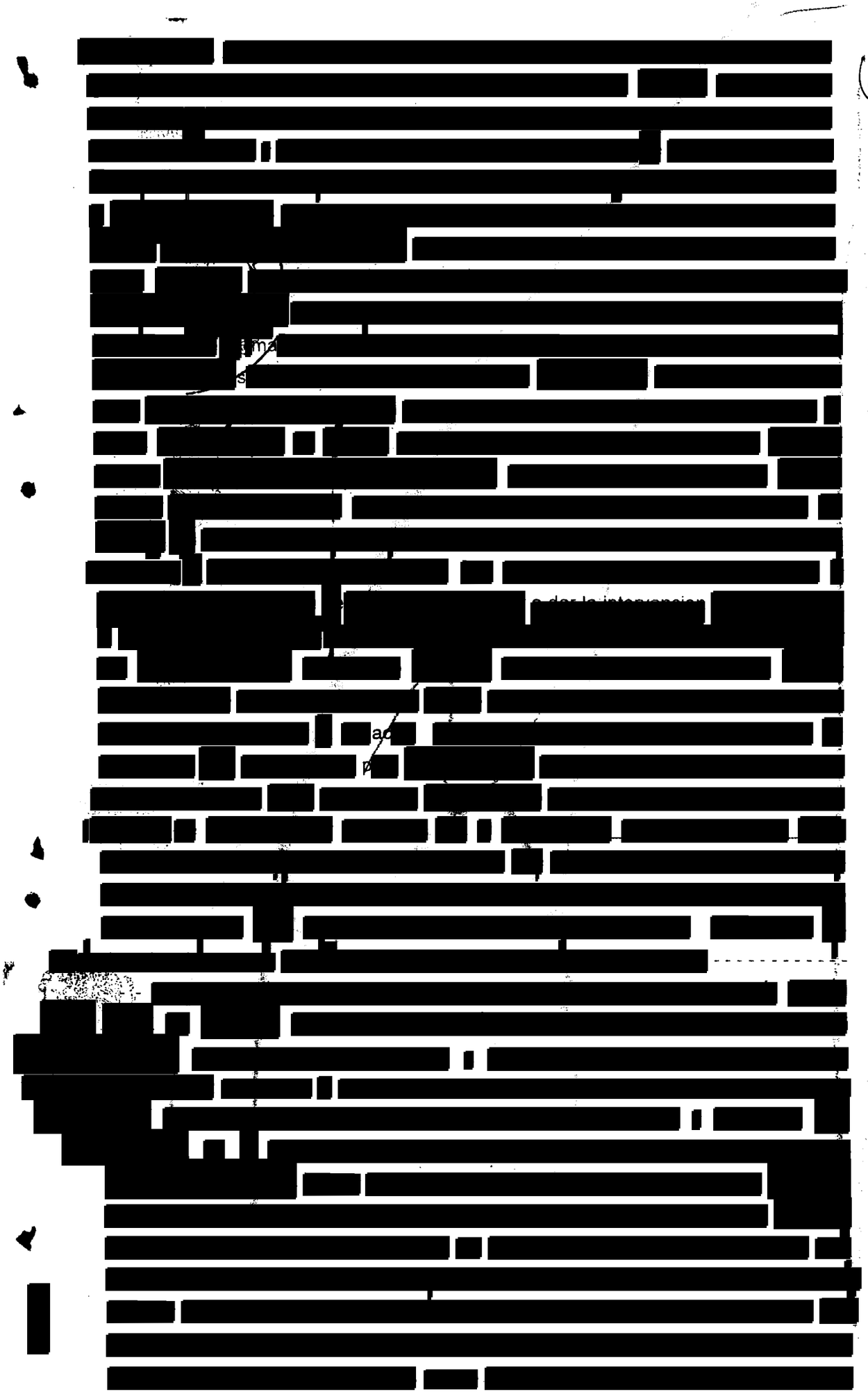

ART.110
FRACC. V,VII
LFTAIP
MOTIVACIÓN 1

ART. 113
FRACC I LFTAIP
MOTIVACION 2

662

2273

~~2275~~

~~606~~

663

[redacted]

gund [redacted]

mos a [redacted]

do [redacted]

tra [redacted]

ad [redacted]

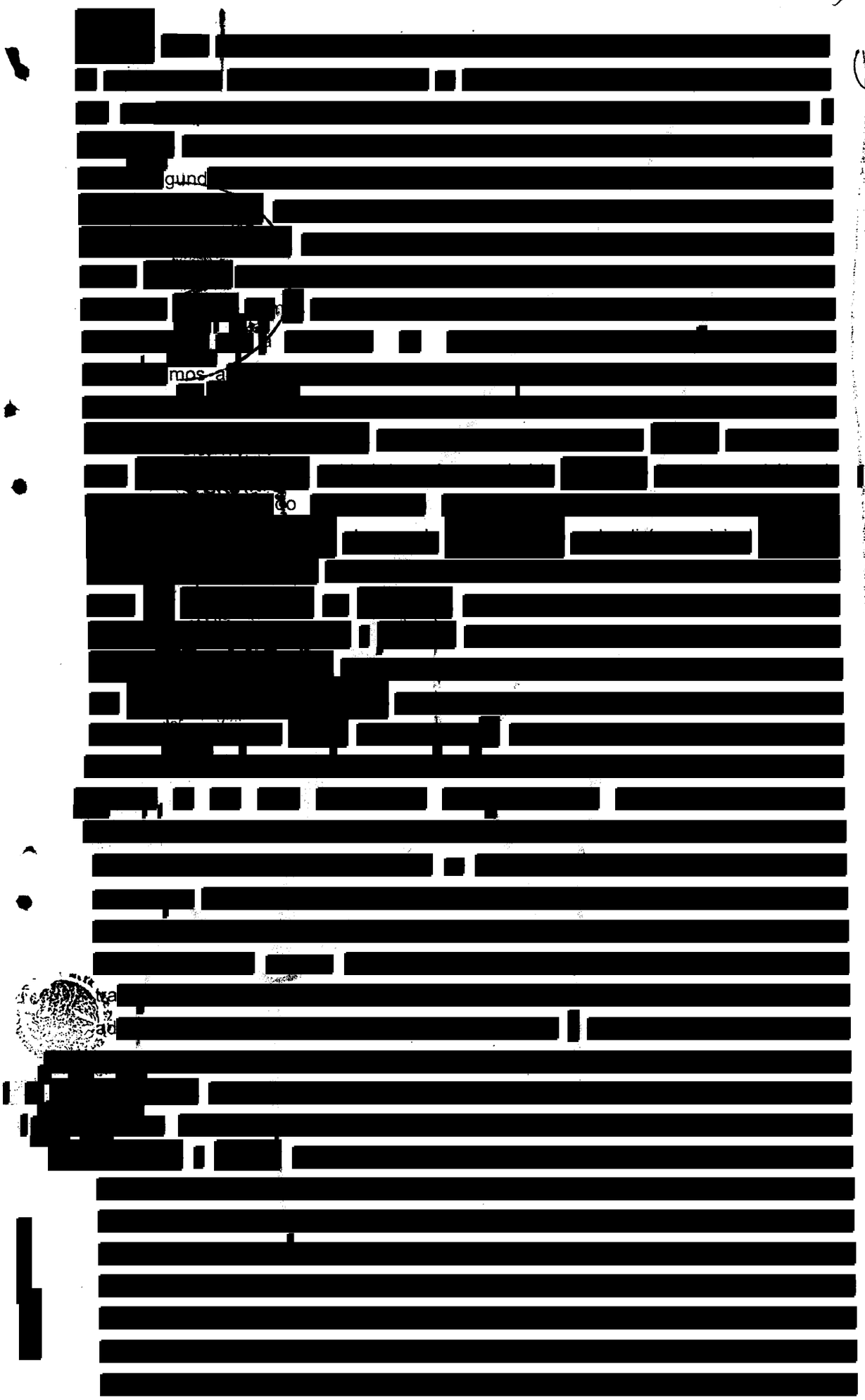

ART.110
FRACC. V,VII
LFTAIP

MOTIVACIÓN 1

ART. 113
FRACC I LFTAIP

MOTIVACION 2

[redacted]

ART.110
FRACC. V,VII
LFTAIP
MOTIVACIÓN 1

ART. 113
FRACC I LFTAIP
MOTIVACION 2

ART.110
FRACC. V,VII
LFTAIP
MOTIVACIÓN 1

ART. 113
FRACC I LFTAIP
MOTIVACION 2

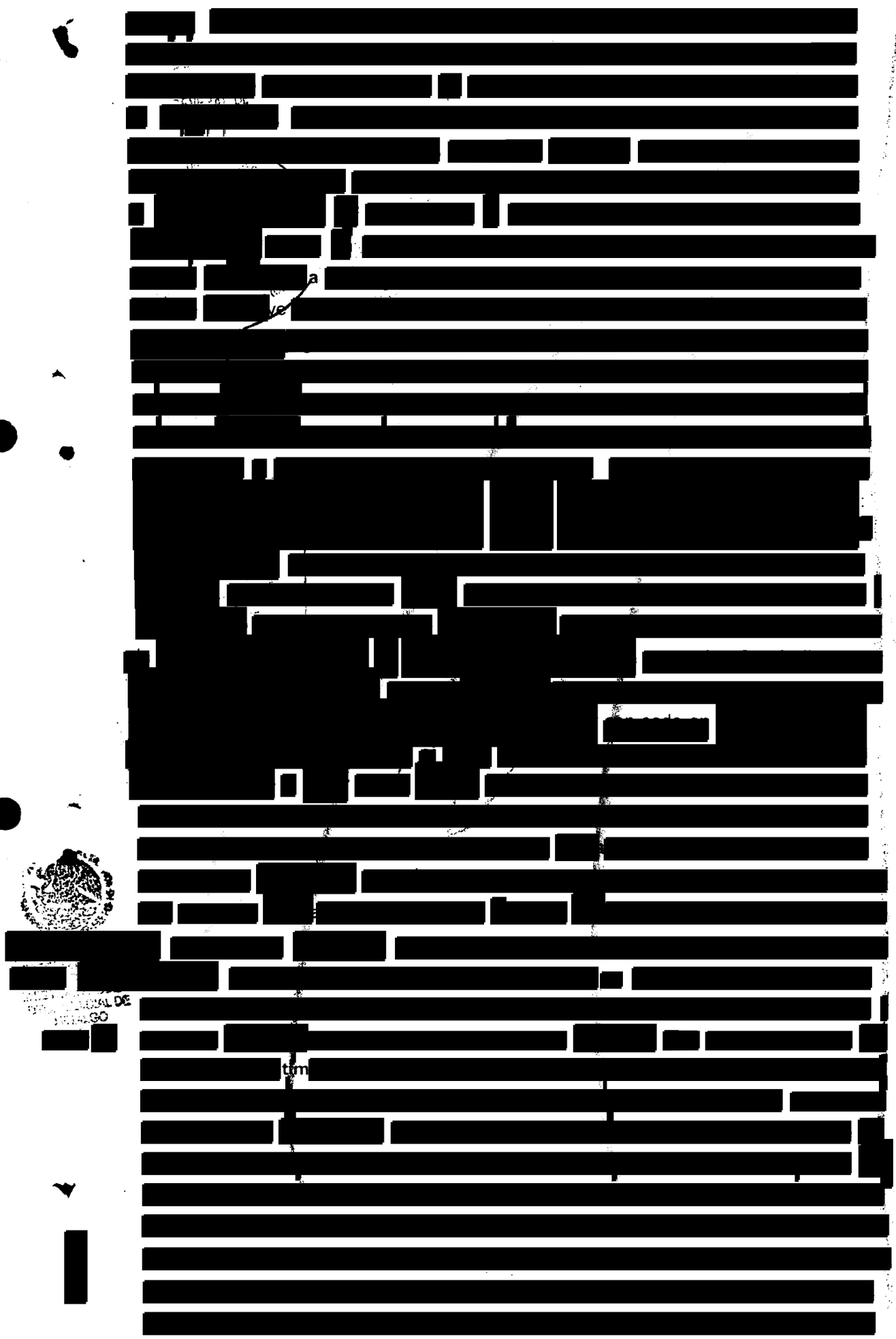

ART.110
FRACC. V,VII
LFTAIP
MOTIVACIÓN 1

ART. 113
FRACC I LFTAIP
MOTIVACION 2

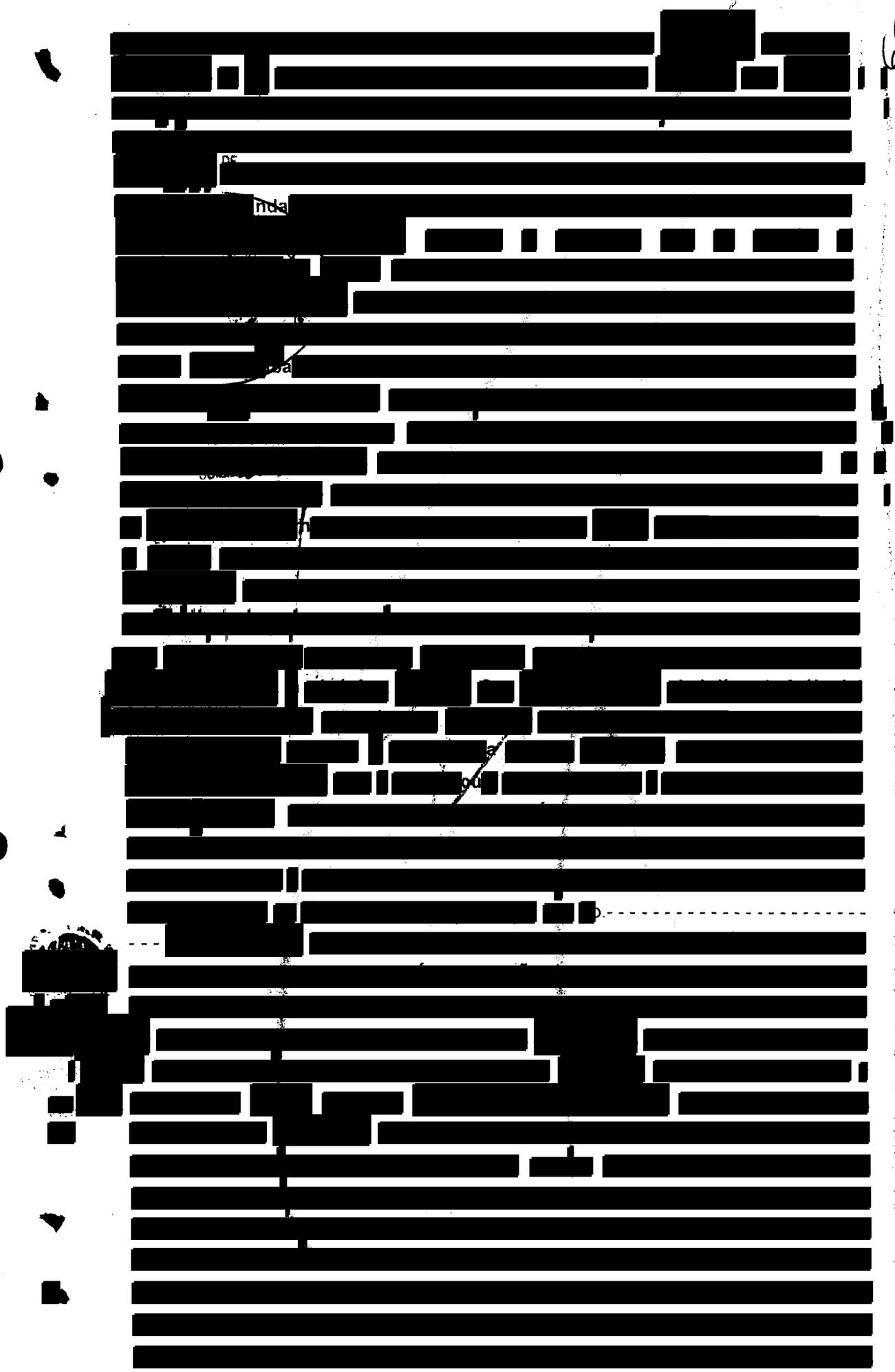

ART.110
FRACC. V,VII
LFTAIP

MOTIVACIÓN 1

ART. 113
FRACC I LFTAIP

MOTIVACION 2

~~667~~ 2278

~~2280~~ ~~611~~

668

a [redacted]

ART.110
FRACC. V,VII
LFTAIP

MOTIVACIÓN 1

ART. 113
FRACC I LFTAIP

MOTIVACION 2

2279

~~2281~~ 668 ~~672~~ 669

[redacted]

ART.110
FRACC. V,VII
LFTAIP

MOTIVACIÓN 1

ART. 113
FRACC I LFTAIP

MOTIVACION 2

2280

~~2282~~ 669 ~~673~~

670

[redacted]

de seguridad pública. Respuesta

[redacted]

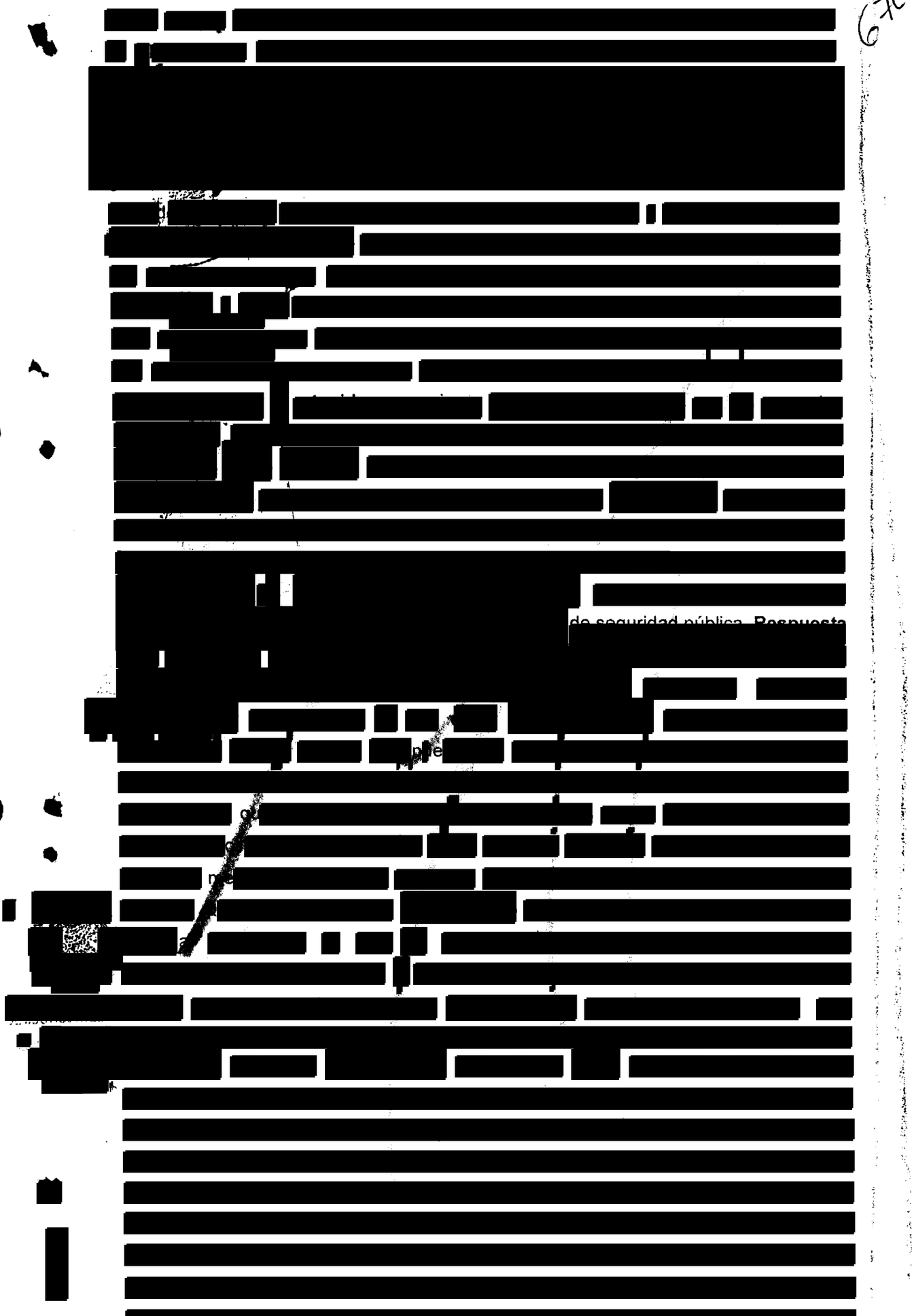

ART.110
FRACC. V,VII
LFTAIP

MOTIVACIÓN 1

ART. 113
FRACC I LFTAIP

MOTIVACION 2

670 ~~2285~~ 64 671

[redacted]

ART.110
FRACC. V,VII
LFTAIP
MOTIVACIÓN 1

ART. 113
FRACC I LFTAIP
MOTIVACION 2

2282

67 ~~2284~~ 67

67

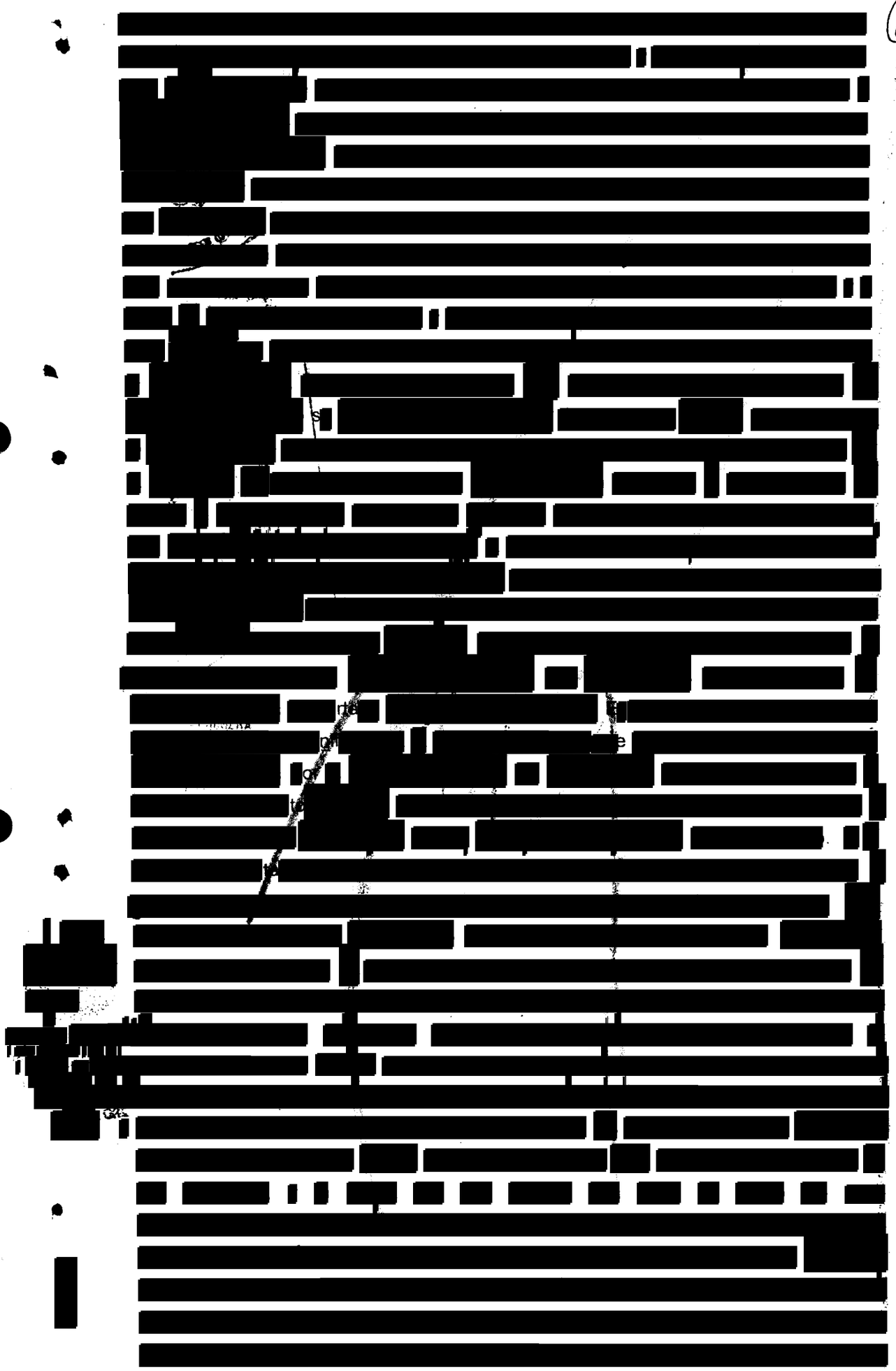

60

ART.110
FRACC. V,VII
LFTAIP

MOTIVACIÓN 1

ART. 113
FRACC I LFTAIP

MOTIVACION 2

~~2285~~ 678 676 673

[redacted]

ART.110
FRACC. V,VII
LFTAIP
MOTIVACIÓN 1

ART. 113
FRACC I LFTAIP
MOTIVACION 2

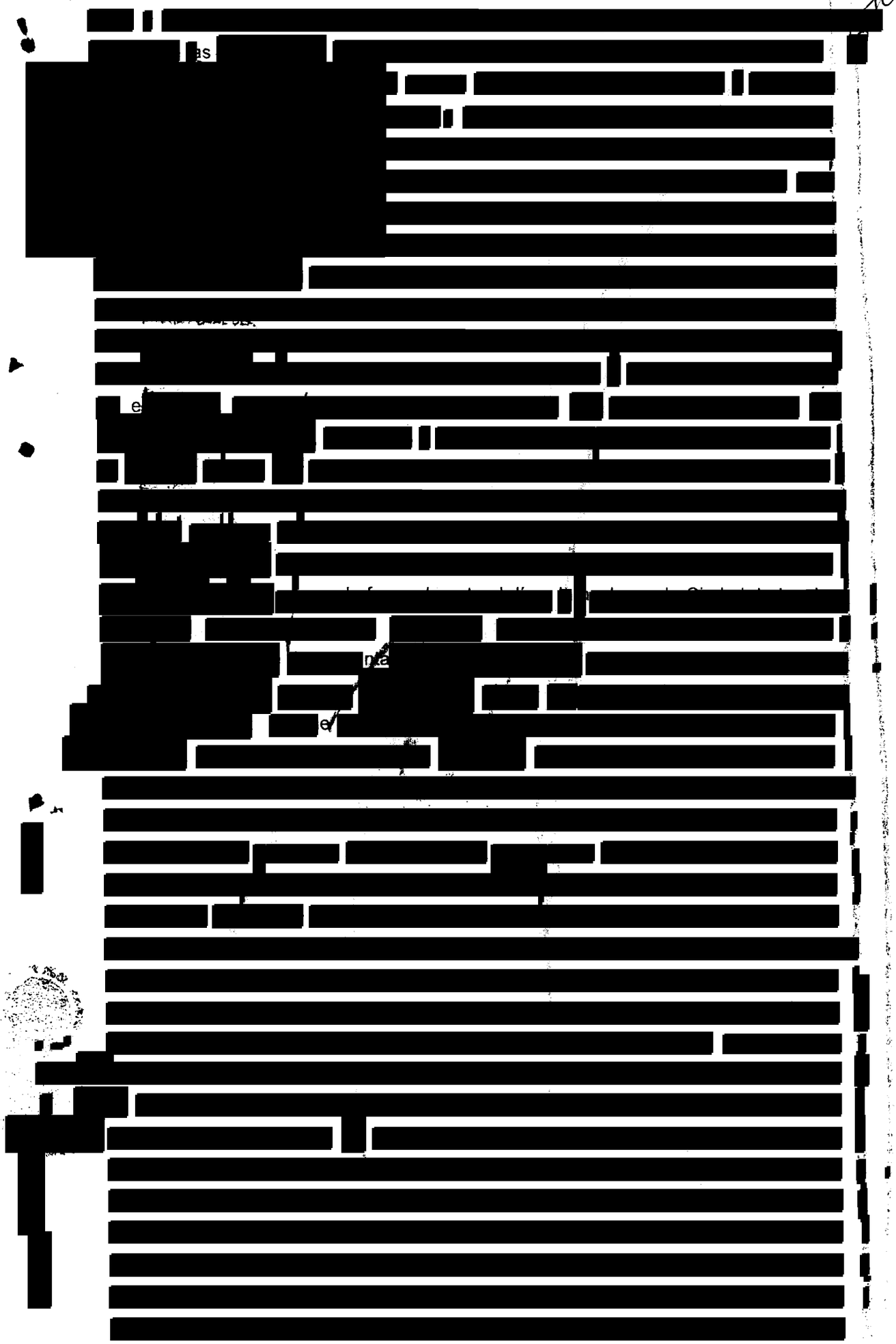

ART.110
FRACC. V,VII
LFTAIP
MOTIVACIÓN 1

ART. 113
FRACC I LFTAIP
MOTIVACION 2

2285

~~2287~~ 674 ~~618~~ 675

[redacted]

Nosé, a la décima [redacted]

de la [redacted]

hacerse uso de las armas [redacted]

persona o de los [redacted]

los c[redacted]

[redacted] dé[redacted]a [redacted]

ART.110
FRACC. V,VII
LFTAIP
MOTIVACIÓN 1

ART. 113
FRACC I LFTAIP
MOTIVACION 2

~~2285~~ 675 676

676

[redacted]

ART.110
FRACC. V,VII
LFTAIP
MOTIVACIÓN 1

ART. 113
FRACC I LFTAIP
MOTIVACION 2

2287 2286

676

677

[redacted]

ART.110
FRACC. V,VII
LFTAIP
MOTIVACIÓN 1

ART. 113
FRACC I LFTAIP
MOTIVACION 2

2290

621
677
678

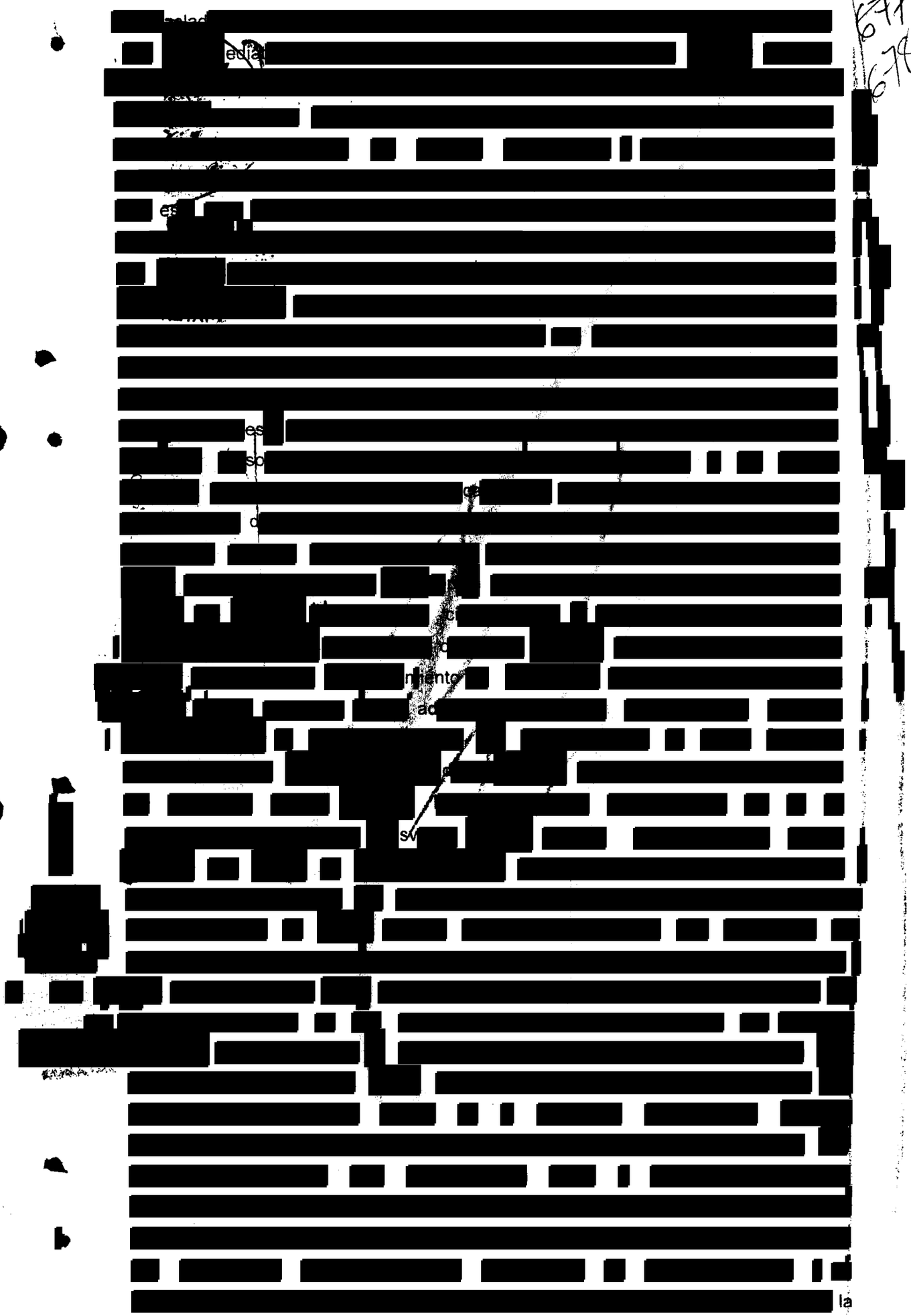

ART.110
FRACC. V,VII
LFTAIP
MOTIVACIÓN 1

ART. 113
FRACC I LFTAIP
MOTIVACION 2

~~2291~~ ~~622~~ ~~678~~ 67a

[redacted] la [redacted] que [redacted] n [redacted] rz [redacted] mi [redacted] catorce desempeño mis funciones como Policía Preventivo Municipal y como [redacted]

ART.110
FRACC. V,VII
LFTAIP
MOTIVACIÓN 1

ART. 113
FRACC I LFTAIP
MOTIVACION 2

2290

~~2292~~ ~~62~~ 3 ~~679~~ 680

[redacted]

[redacted] pública se [redacted]

ART.110
FRACC. V,VII
LFTAIP

MOTIVACIÓN 1

ART. 113
FRACC I LFTAIP

MOTIVACION 2

~~2293~~

[redacted]

ART.110
FRACC. V,VII
LFTAIP
MOTIVACIÓN 1

ART. 113
FRACC I LFTAIP
MOTIVACION 2

2292

2294

día v

manos...".

DECLARACIÓN DE

RETAR

so

ary

ART.110
FRACC. V,VII
LFTAIP
MOTIVACIÓN 1

ART. 113
FRACC I LFTAIP
MOTIVACION 2

~~2295~~ 2293

626

~~682~~

683

[redacted]

ART.110
FRACC. V,VII
LFTAIP

MOTIVACIÓN 1

ART. 113
FRACC I LFTAIP

MOTIVACION 2

2294

~~2296~~ ~~627~~ ~~683~~ 4

[redacted] quince elementos [redacted]

[redacted]

ART.110
FRACC. V,VII
LFTAIP

MOTIVACIÓN 1

ART. 113
FRACC I LFTAIP

MOTIVACION 2

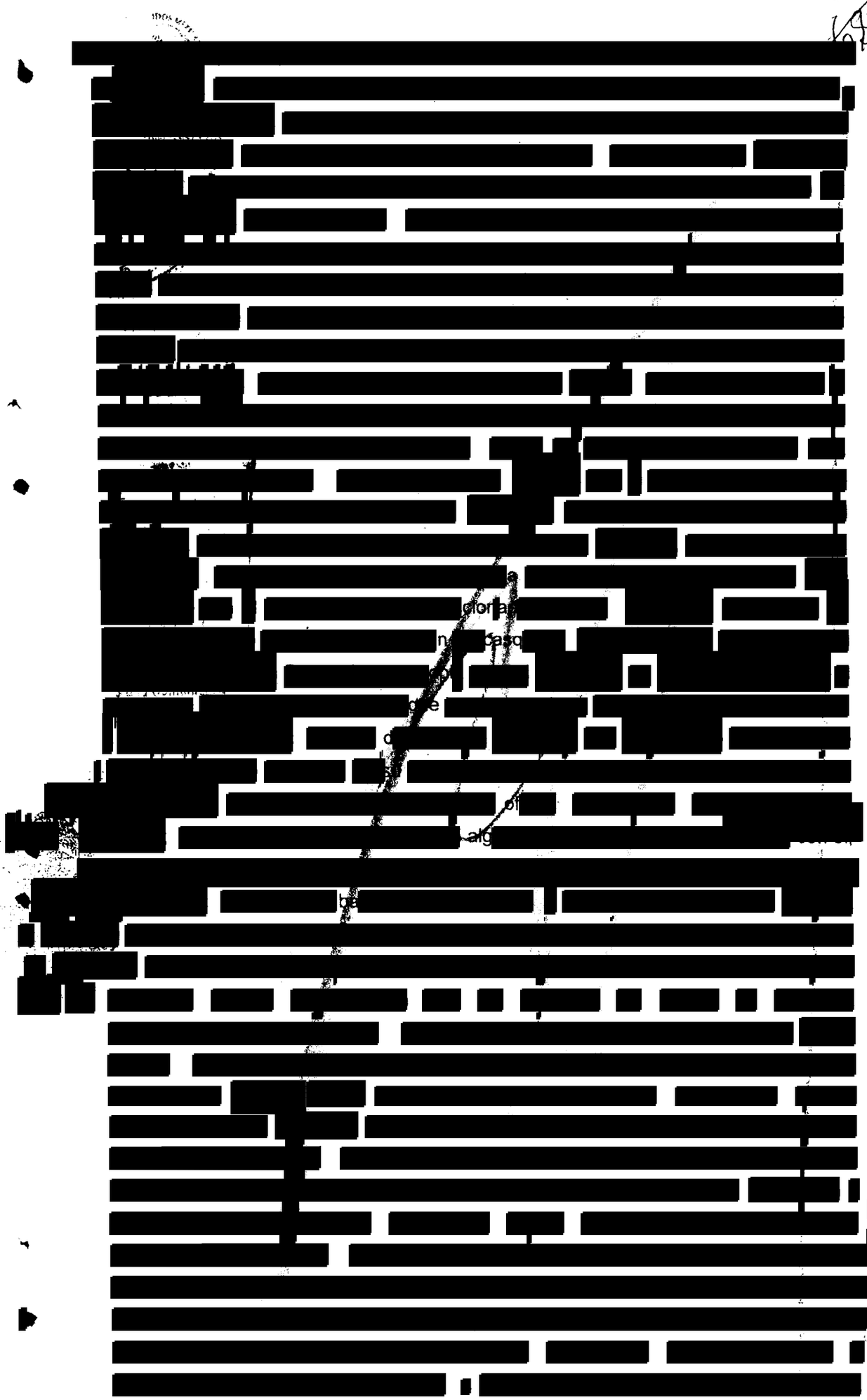

ART.110
FRACC. V,VII
LFTAIP
MOTIVACIÓN 1

ART. 113
FRACC I LFTAIP
MOTIVACION 2

~~2298~~ 2296

~~629~~
685

686

[redacted]

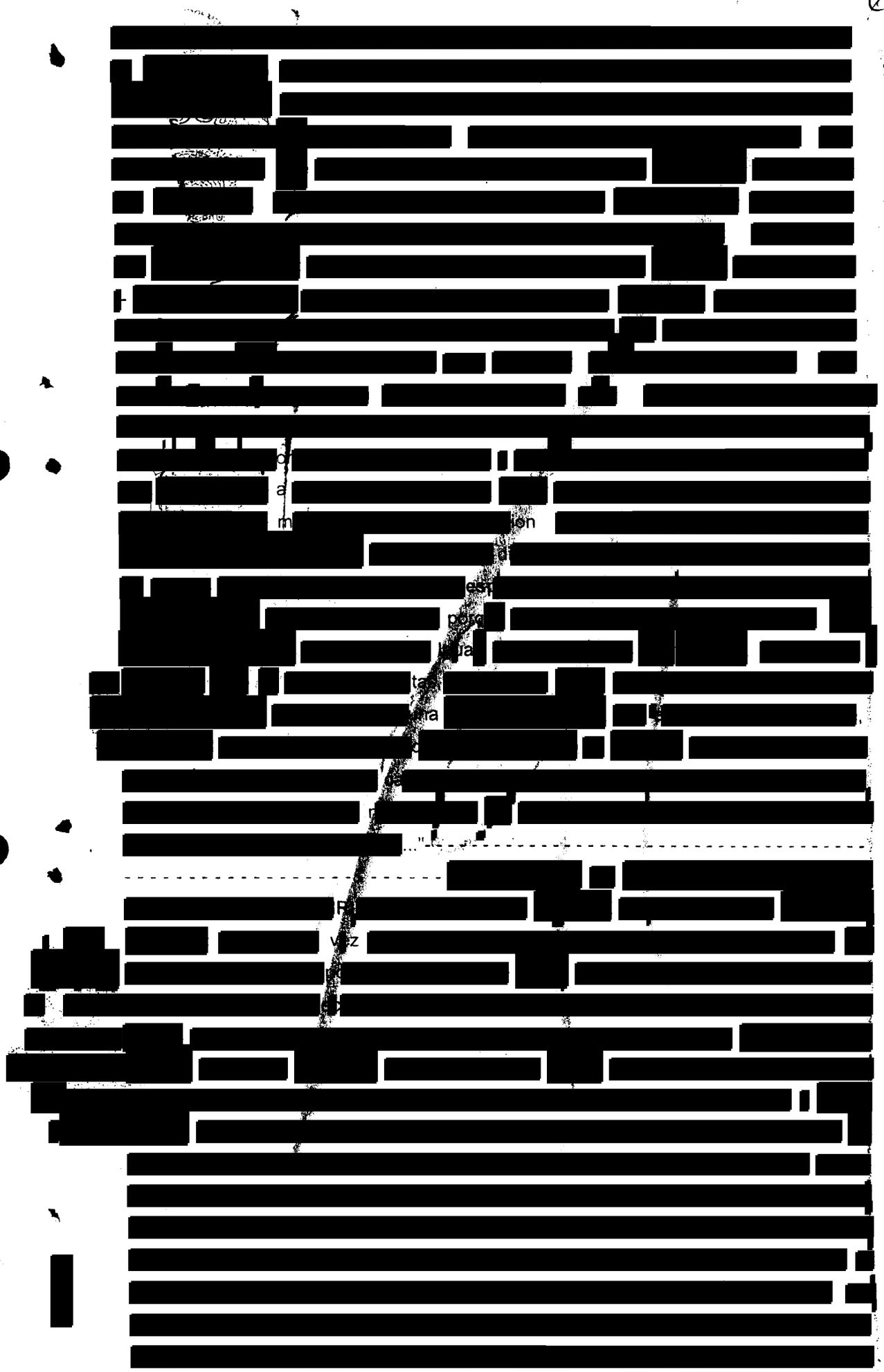

ART.110
FRACC. V,VII
LFTAIP

MOTIVACIÓN 1

ART. 113
FRACC I LFTAIP

MOTIVACION 2

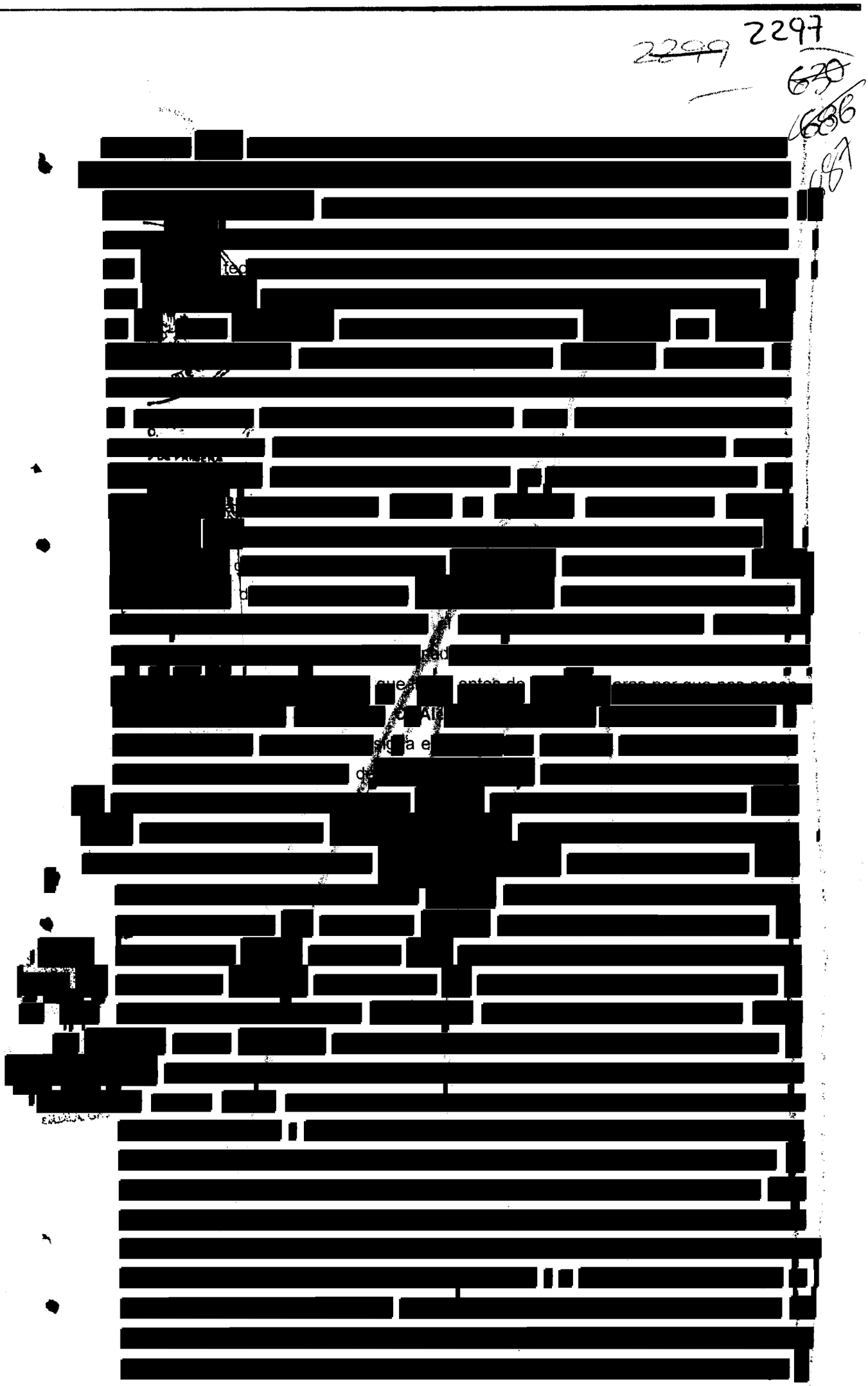

ART.110
FRACC. V,VII
LFTAIP
MOTIVACIÓN 1

ART. 113
FRACC I LFTAIP
MOTIVACION 2

2298

~~2300~~

~~631~~

~~687~~

688

[redacted]

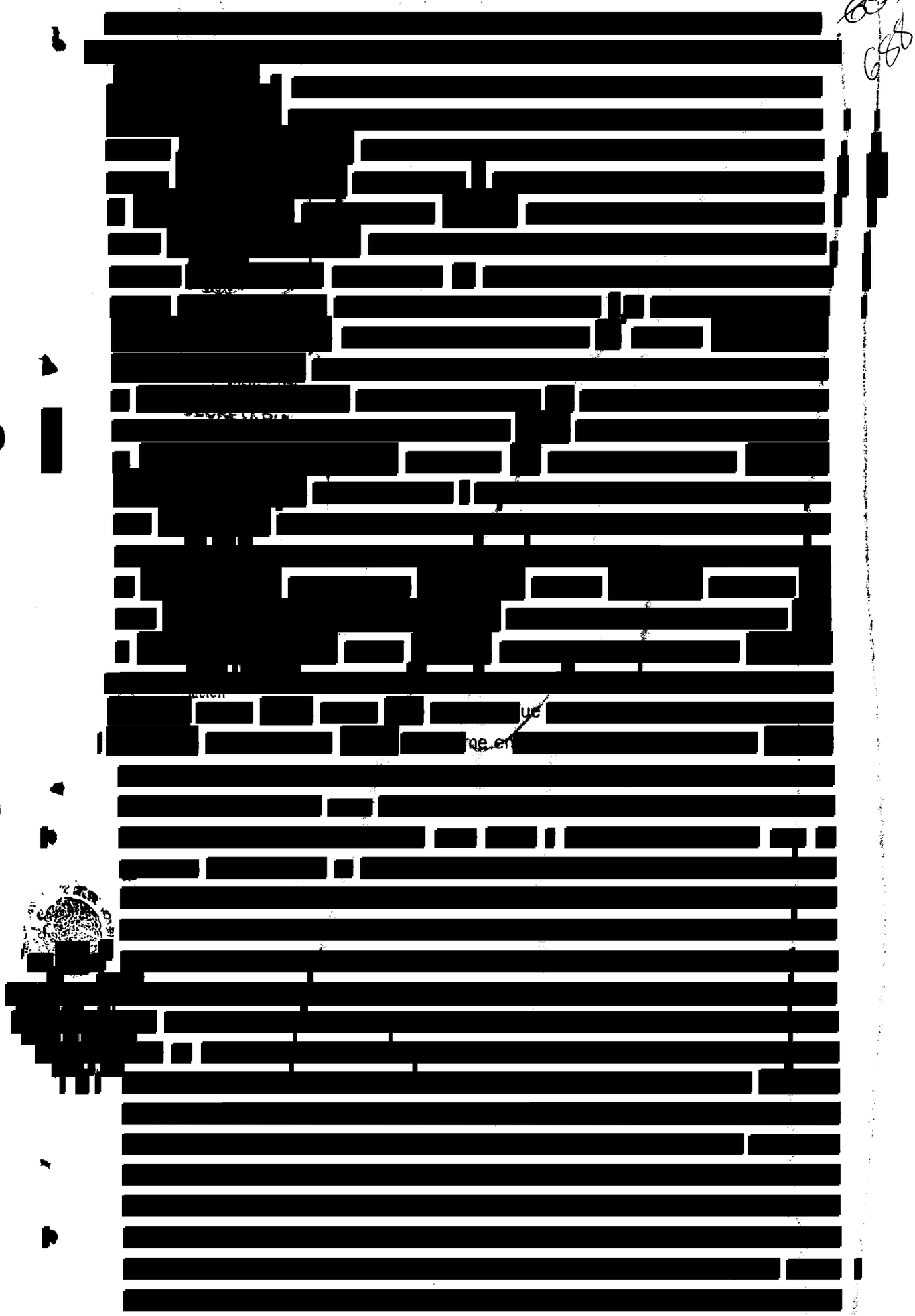

ART.110
FRACC. V,VII
LFTAIP

MOTIVACIÓN 1

ART. 113
FRACC I LFTAIP

MOTIVACION 2

2299

~~2301~~

~~632~~

~~688~~

~~684~~

[redacted]

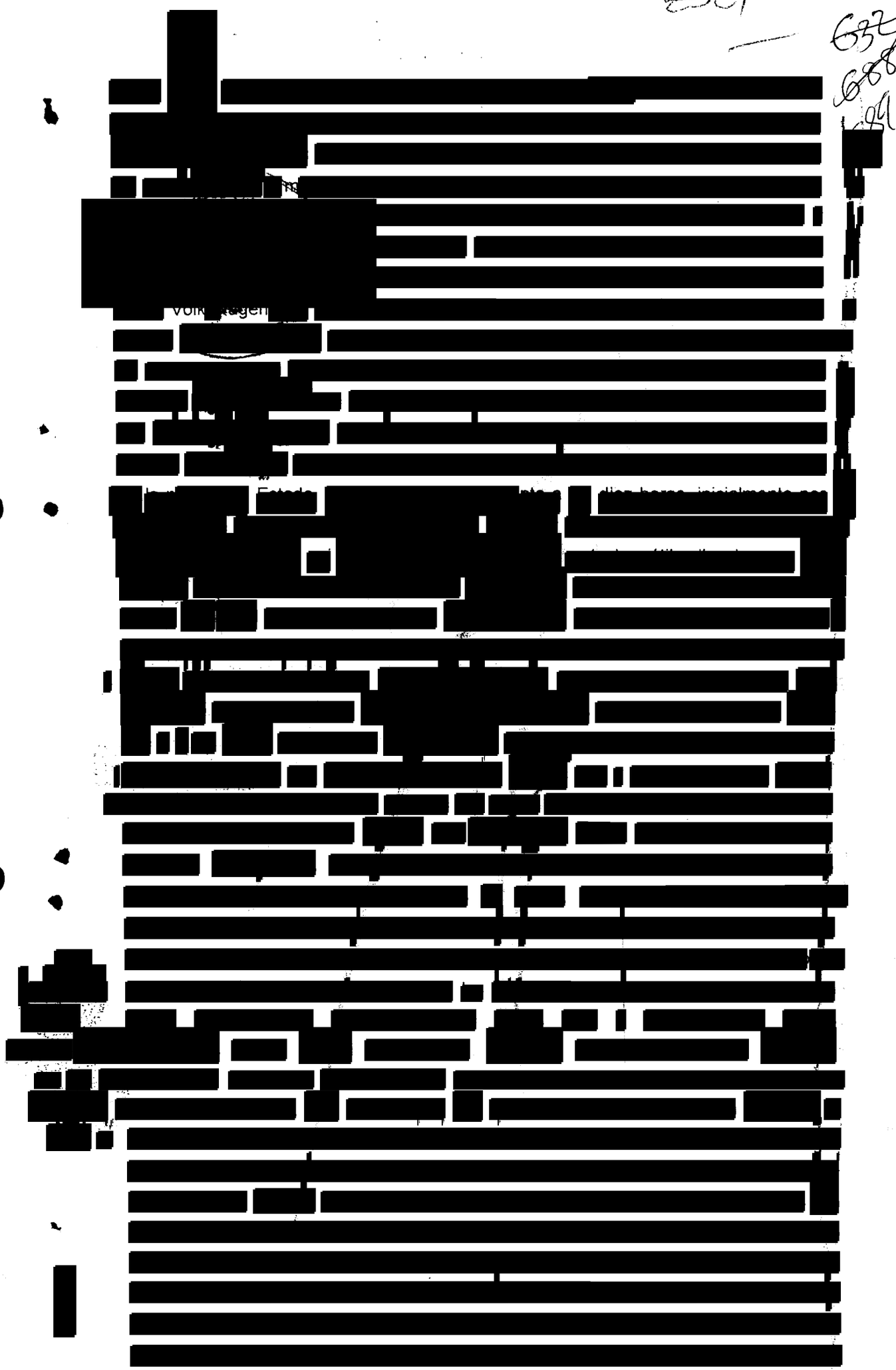

ART.110
FRACC. V,VII
LFTAIP

MOTIVACIÓN 1

ART. 113
FRACC I LFTAIP

MOTIVACION 2

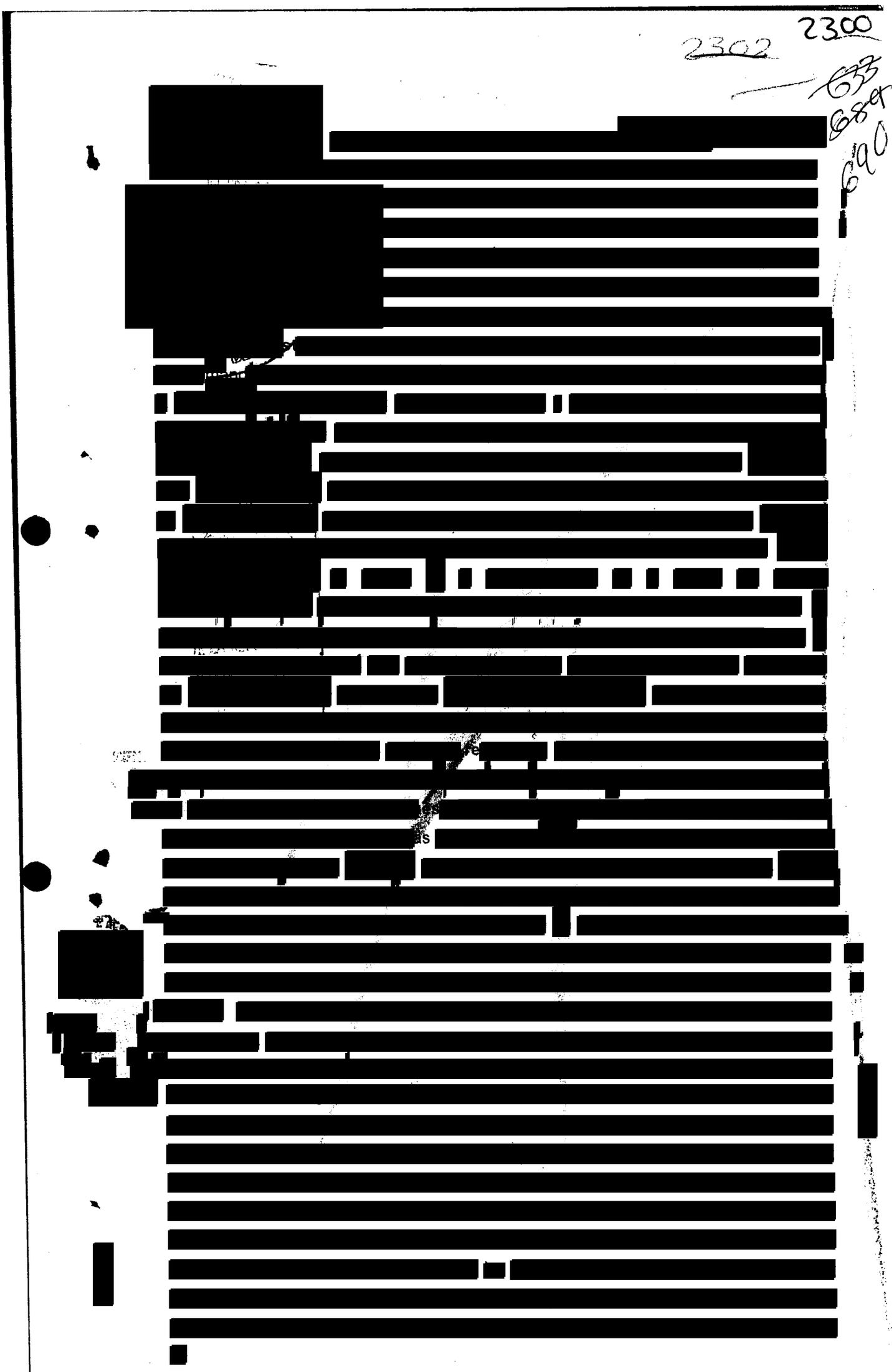

ART.110
FRACC. V,VII
LFTAIP

MOTIVACIÓN 1

ART. 113
FRACC I LFTAIP

MOTIVACION 2

~~2303~~ 2301

~~634~~ ~~690~~ 691

[redacted]

ART.110
FRACC. V,VII
LFTAIP

MOTIVACIÓN 1

ART. 113
FRACC I LFTAIP

MOTIVACION 2

~~2304~~ 2302

~~635~~

~~691~~

622

[redacted]

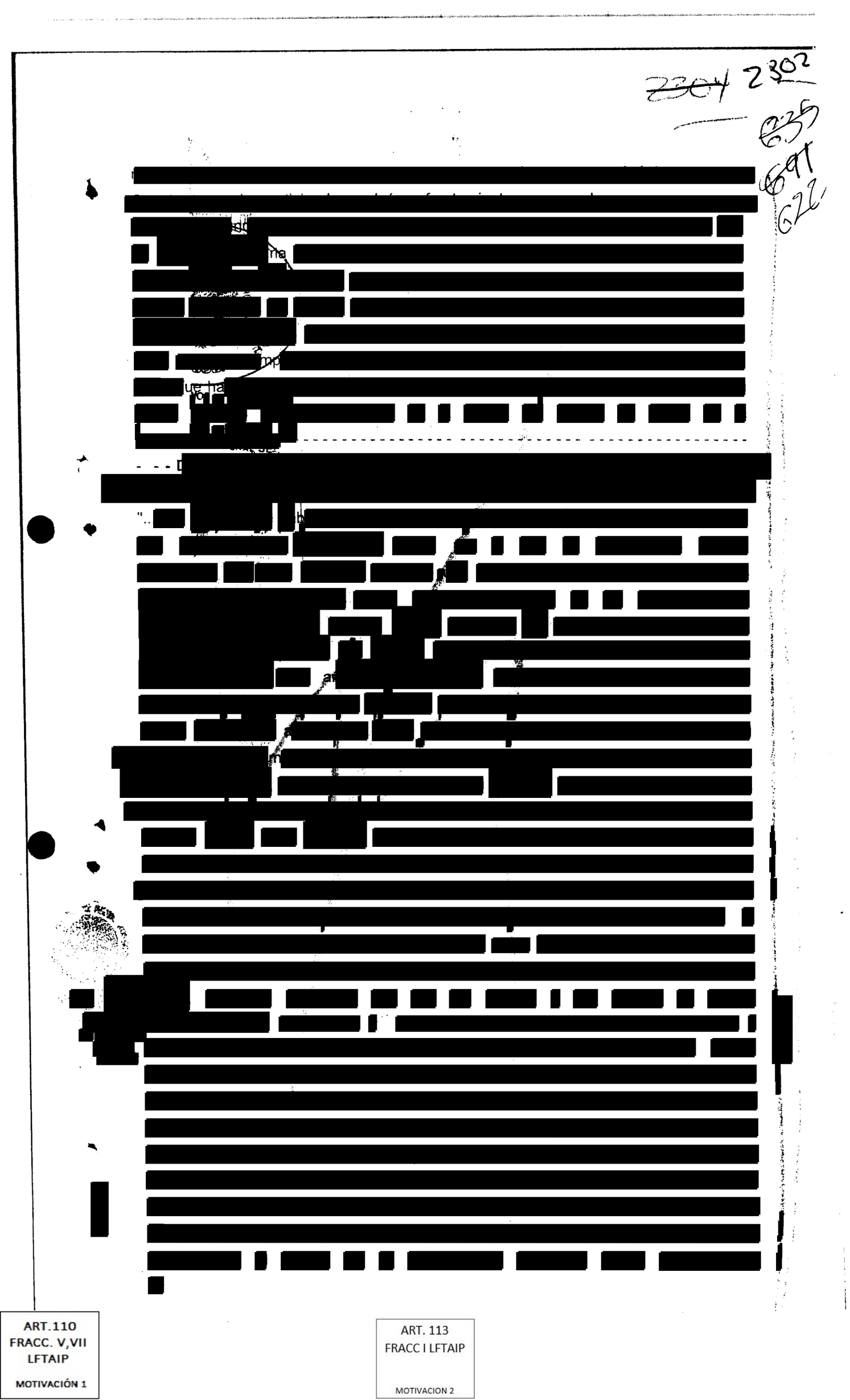

ART.110
FRACC. V,VII
LFTAIP

MOTIVACIÓN 1

ART. 113
FRACC I LFTAIP

MOTIVACION 2

~~2305~~ 2303 ~~636~~ ~~692~~ 693

[redacted]

[redacted] ciones al [redacted] de un elemento de la policía [redacted]

[redacted]

ART.110
FRACC. V,VII
LFTAIP
MOTIVACIÓN 1

ART. 113
FRACC I LFTAIP
MOTIVACION 2

~~2306~~ 2304 ~~637~~ ~~693~~ 694

[redacted]

[redacted] Protección [redacted]

[redacted]

ART.110
FRACC. V,VII
LFTAIP

MOTIVACIÓN 1

ART. 113
FRACC I LFTAIP

MOTIVACION 2

2305

~~2307~~ ~~638~~ ~~694~~ 695

[redacted]

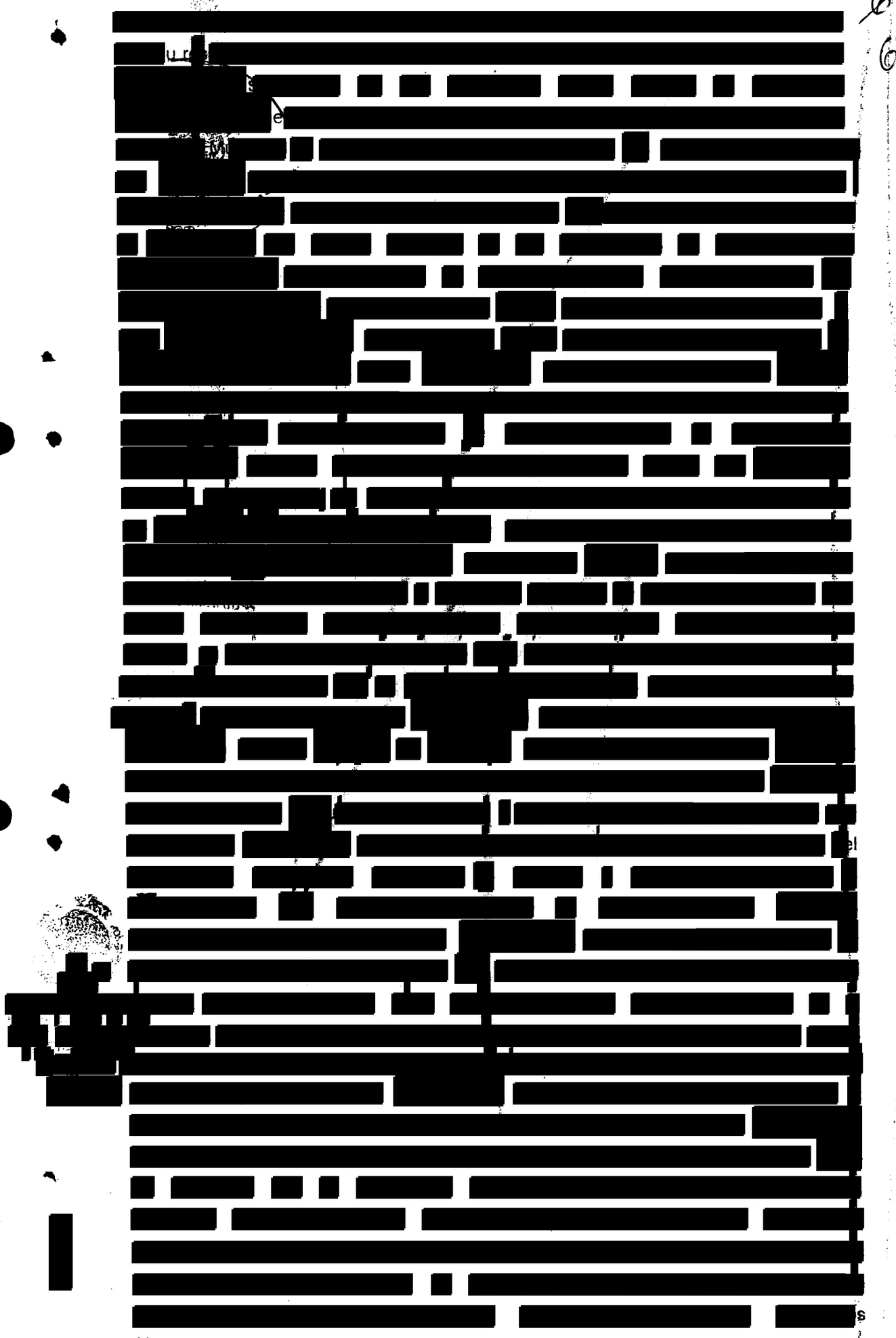

ART.110
FRACC. V,VII
LFTAIP

MOTIVACIÓN 1

ART. 113
FRACC I LFTAIP

MOTIVACION 2

2306

~~2308~~ ~~639~~ ~~693~~ ~~696~~

[redacted]

C4 qu[redacted]

R-[redacted]

C[redacted]

S.D[redacted]

IMA[redacted]

Mu[redacted]

[redacted]

ART.110
FRACC. V,VII
LFTAIP

MOTIVACIÓN 1

ART. 113
FRACC I LFTAIP

MOTIVACION 2

2307

~~2309~~

~~640~~

~~690~~

~~697~~

[redacted]

ART.110
FRACC. V,VII
LFTAIP

MOTIVACIÓN 1

ART. 113
FRACC I LFTAIP

MOTIVACION 2

2308

~~2310~~

~~641~~

~~697~~

698

[redacted]

ART.110
FRACC. V,VII
LFTAIP

MOTIVACIÓN 1

ART. 113
FRACC I LFTAIP

MOTIVACION 2

2309
2311
~~640~~
~~698~~
699

[redacted]

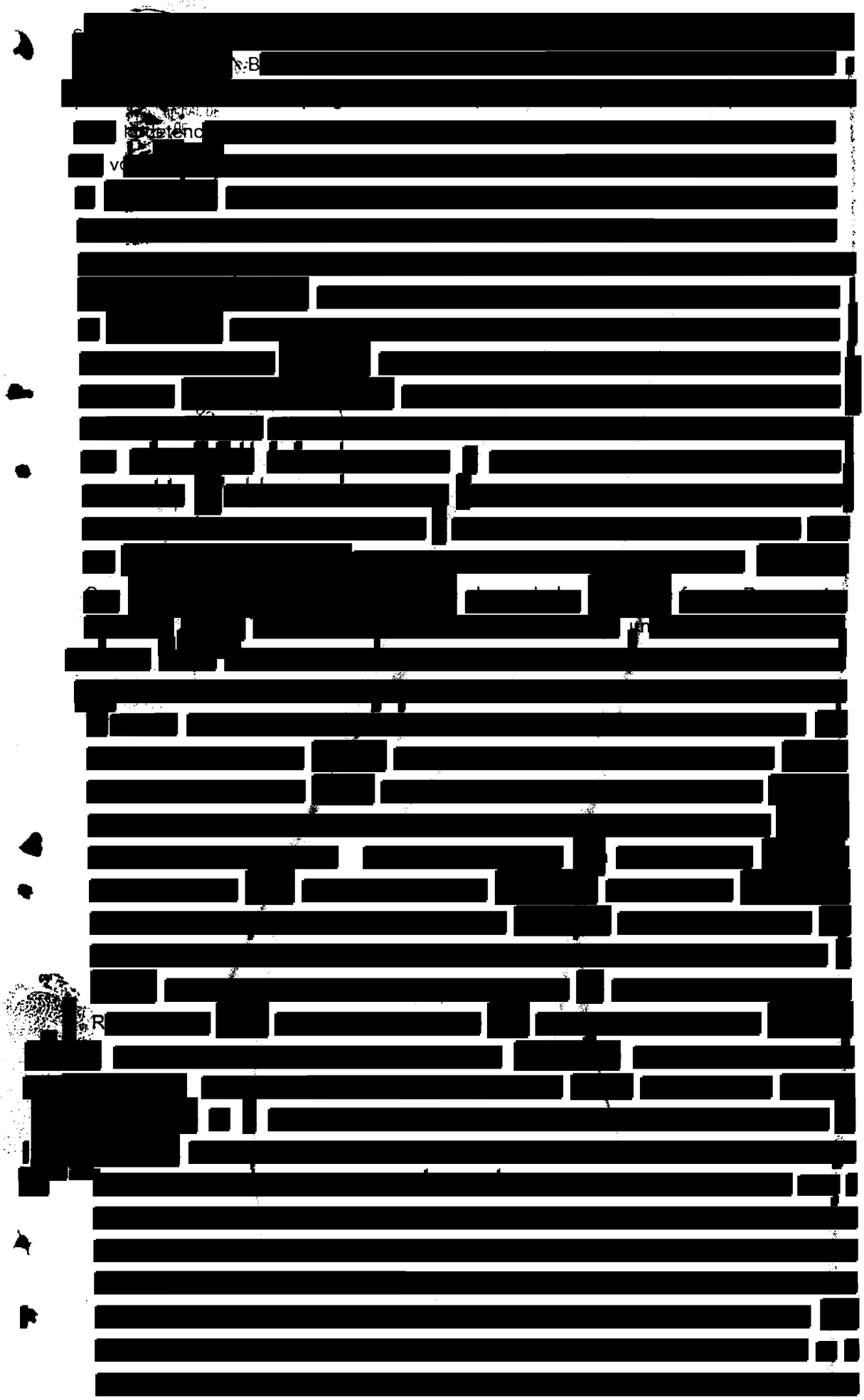

ART.110
FRACC. V,VII
LFTAIP
MOTIVACIÓN 1

ART. 113
FRACC I LFTAIP
MOTIVACION 2

2310
2312 643
699
700

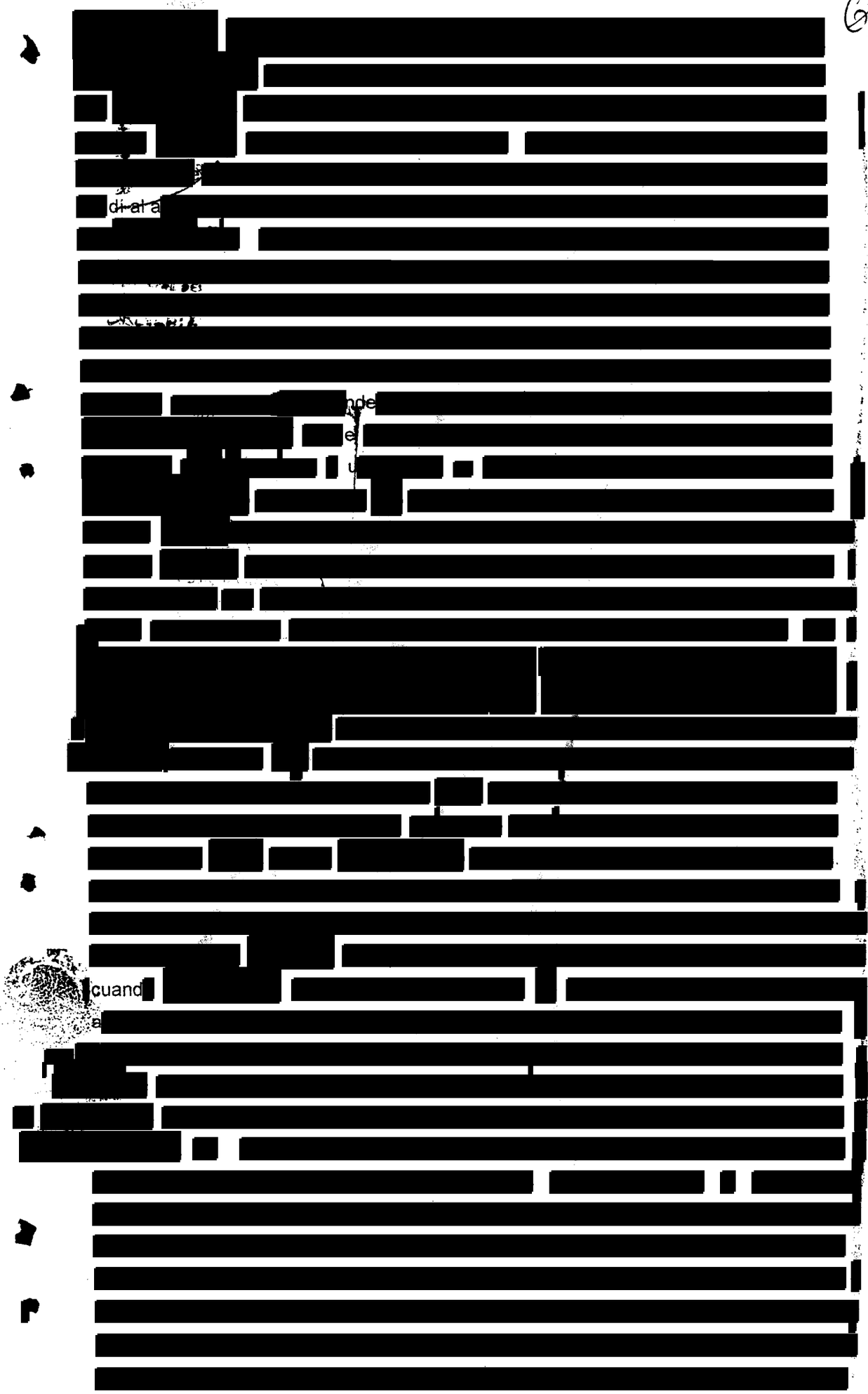

88

ART.110
FRACC. V,VII
LFTAIP
MOTIVACIÓN 1

ART. 113
FRACC I LFTAIP
MOTIVACION 2

2311
2313 644
700
701

[redacted]

89

ART.110
FRACC. V,VII
LFTAIP
MOTIVACIÓN 1

ART. 113
FRACC I LFTAIP
MOTIVACION 2

2312
2374
645
701
702

[redacted] Estado De [redacted]

[redacted]

ART.110
FRACC. V,VII
LFTAIP
MOTIVACIÓN 1

ART. 113
FRACC I LFTAIP
MOTIVACION 2

2313

~~2315~~

~~646~~

~~702~~

703

[redacted]



ART.110
FRACC. V,VII
LFTAIP

MOTIVACIÓN 1

ART. 113
FRACC I LFTAIP

MOTIVACION 2

2314
~~2315~~
~~646~~
~~647~~
~~703~~
~~704~~

[redacted]

ART.110
FRACC. V,VII
LFTAIP
MOTIVACIÓN 1

ART. 113
FRACC I LFTAIP
MOTIVACION 2

2315
~~2317~~
~~648~~
04
705

[redacted]

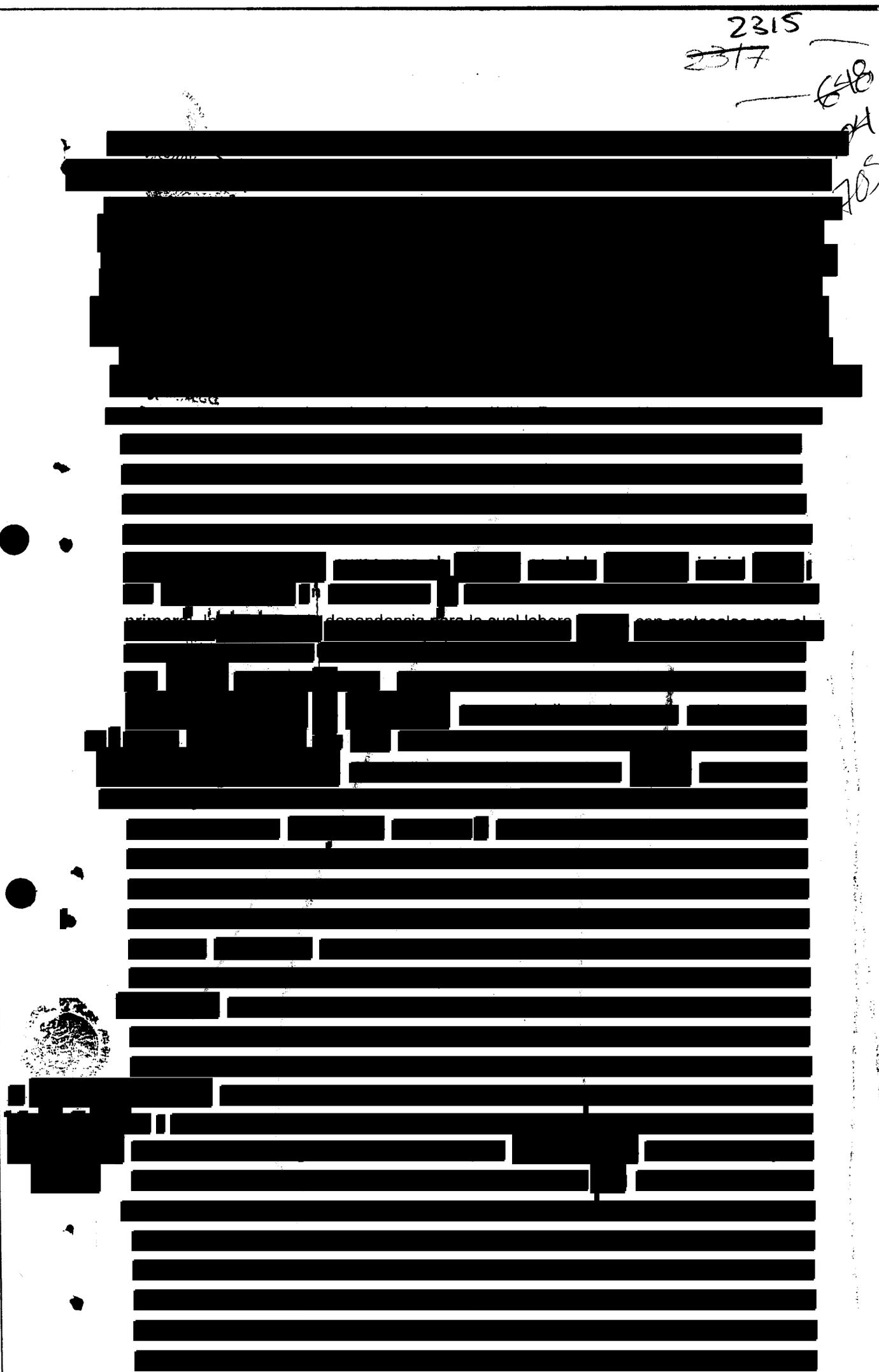

ART.110
FRACC. V,VII
LFTAIP
MOTIVACIÓN 1

ART. 113
FRACC I LFTAIP
MOTIVACION 2

2316
~~2318~~
~~649~~
~~705~~
706

[redacted]

ART.110
FRACC. V,VII
LFTAIP
MOTIVACIÓN 1

ART. 113
FRACC I LFTAIP
MOTIVACION 2

2317

~~2319~~

~~650~~

~~706~~

~~707~~

[redacted]

[redacted]

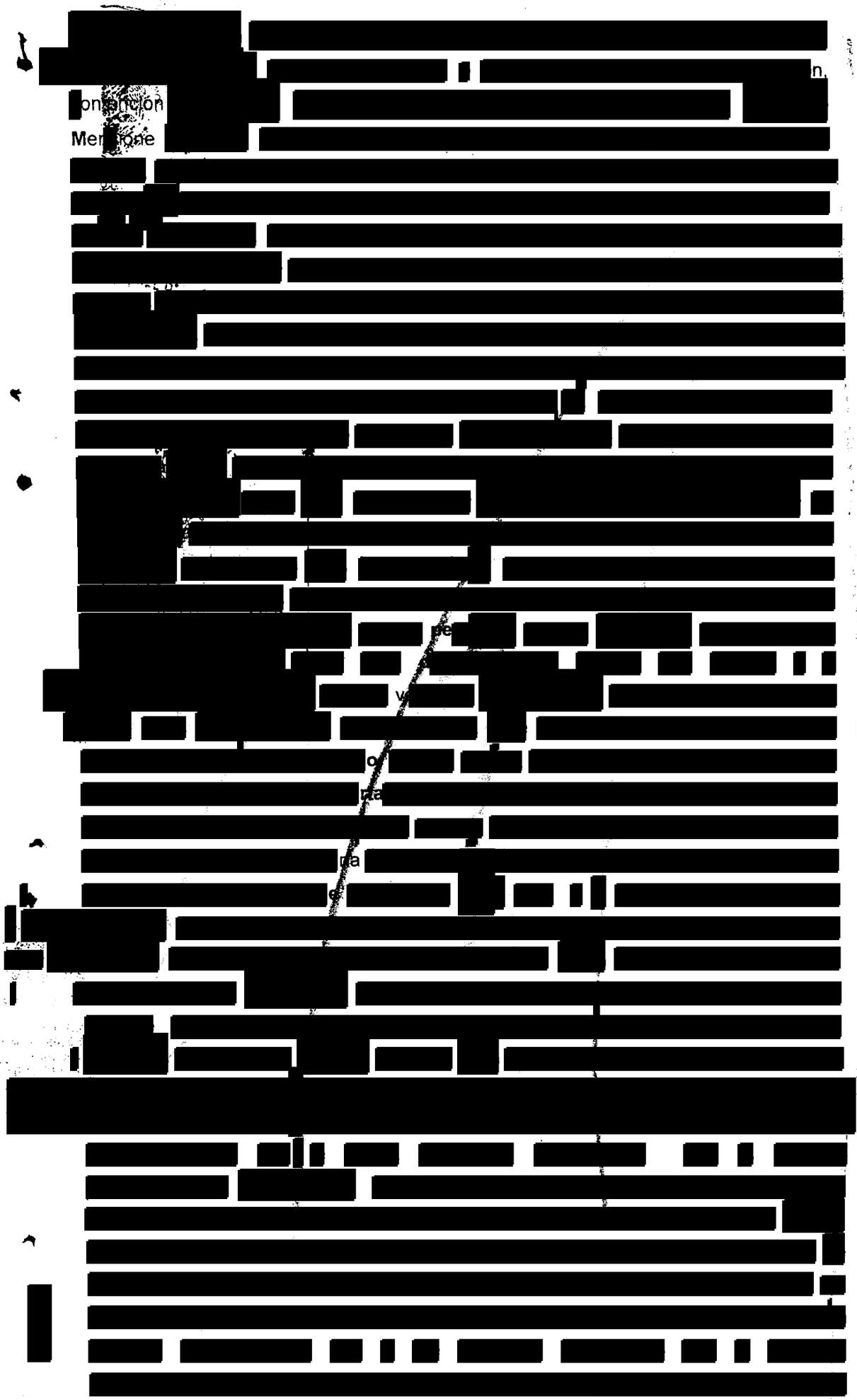

ART.110
FRACC. V,VII
LFTAIP

MOTIVACIÓN 1

ART. 113
FRACC I LFTAIP

MOTIVACION 2

2318

~~2320~~

651

307

308

[redacted]

ART.110
FRACC. V,VII
LFTAIP
MOTIVACIÓN 1

ART. 113
FRACC I LFTAIP
MOTIVACION 2

2320

ART.110
FRACC. V,VII
LFTAIP

MOTIVACIÓN 1

ART. 113
FRACC I LFTAIP

MOTIVACION 2

2321

~~2322~~

~~653~~

709

710

[redacted]

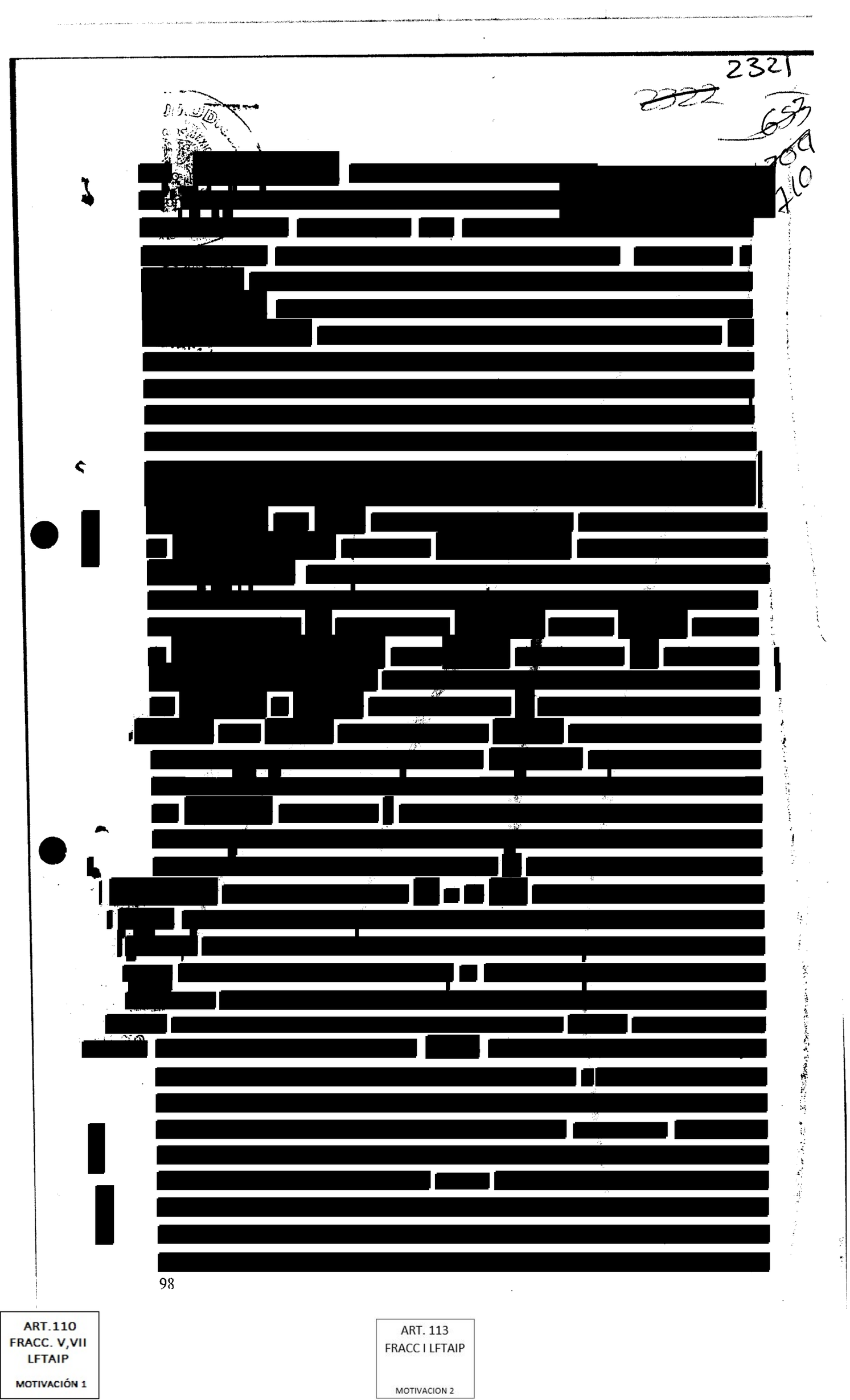

ART.110
FRACC. V,VII
LFTAIP

MOTIVACIÓN 1

ART. 113
FRACC I LFTAIP

MOTIVACION 2

2322

2323

654

710

711

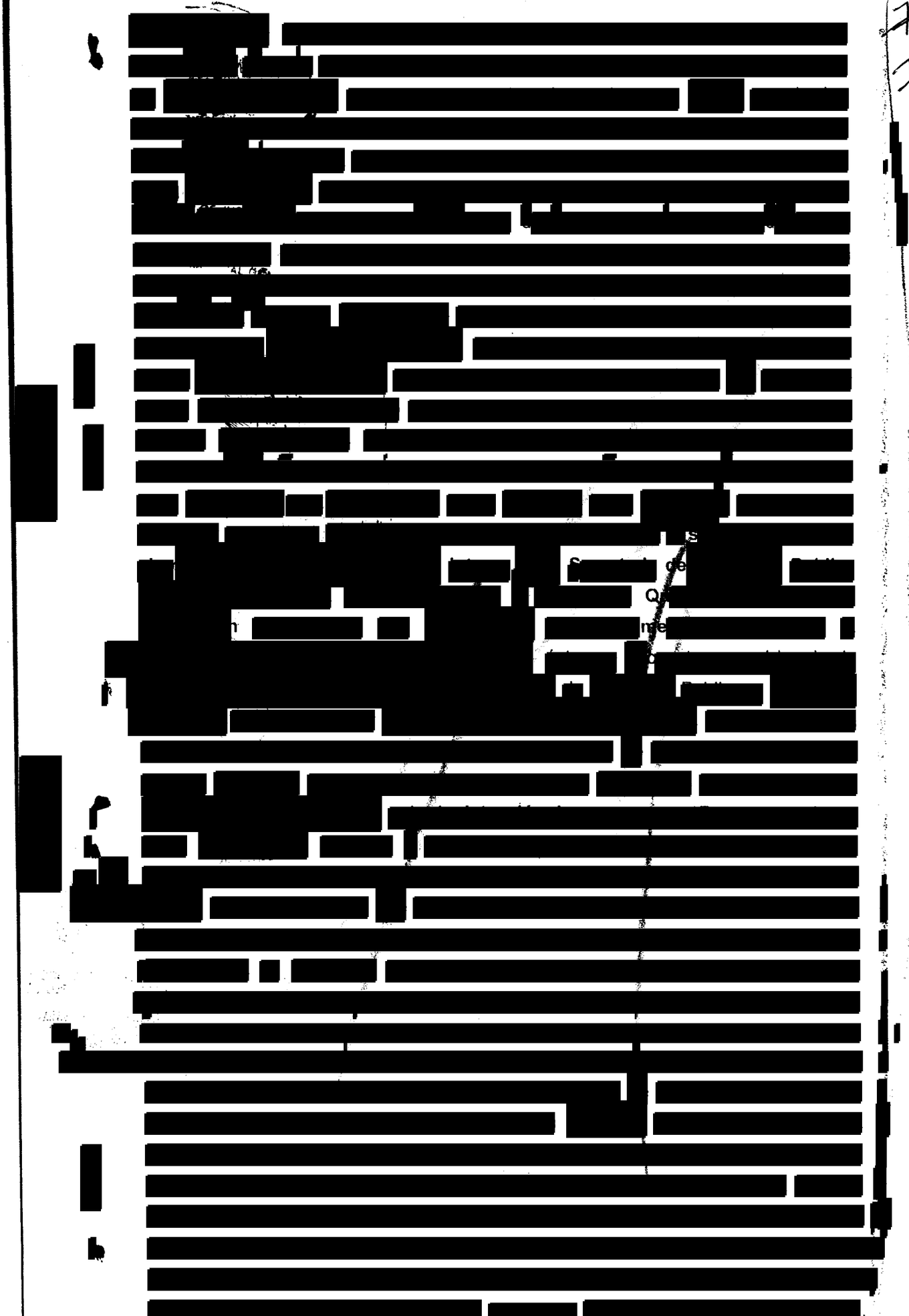

ART.110
FRACC. V,VII
LFTAIP

MOTIVACIÓN 1

ART. 113
FRACC I LFTAIP

MOTIVACION 2

2323

~~2324~~

655

7A

7K

[redacted]

cubrir [redacted]

Que ti[redacted]

[redacted]

ART.110
FRACC. V,VII
LFTAIP

MOTIVACIÓN 1

ART. 113
FRACC I LFTAIP

MOTIVACION 2

2324

~~2320~~

~~656~~

~~712~~

713

[redacted] el [redacted] a [redacted] o [redacted] s [redacted] o [redacted] al de [redacted]

ART.110
FRACC. V,VII
LFTAIP

MOTIVACIÓN 1

ART. 113
FRACC I LFTAIP

MOTIVACION 2

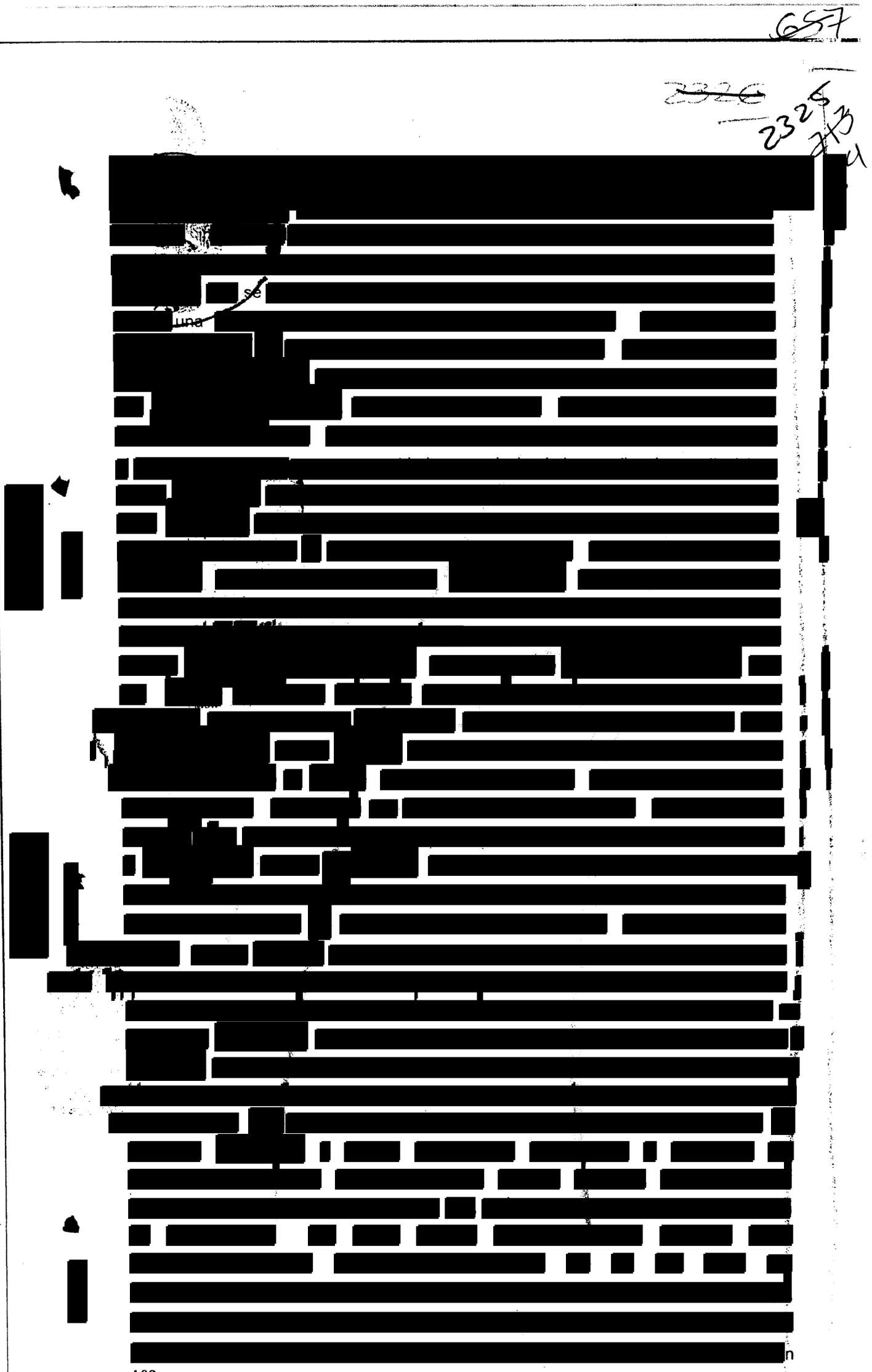

ART.110
FRACC. V,VII
LFTAIP

MOTIVACIÓN 1

ART. 113
FRACC I LFTAIP

MOTIVACION 2

~~2327~~ 2326

~~658~~

~~714~~ 719

la [redacted]

[redacted]

ART.110
FRACC. V,VII
LFTAIP

MOTIVACIÓN 1

ART. 113
FRACC I LFTAIP

MOTIVACION 2

659

~~2328~~ 2327

~~715~~ 716

[redacted]

[redacted]

[redacted] artículo 21 de [redacted] n [redacted], que [redacted]

[redacted]

ART.110
FRACC. V,VII
LFTAIP

MOTIVACIÓN 1

ART. 113
FRACC I LFTAIP

MOTIVACION 2

[redacted]

ART. 110
FRACC. V,VII
LFTAIP
MOTIVACIÓN 1

ART. 113
FRACC I LFTAIP
MOTIVACION 2

661

~~2330~~ 2329

717
718

[redacted]

[redacted]

suscita[redacted]

[redacted]

ART.110
FRACC. V,VII
LFTAIP

MOTIVACIÓN 1

ART. 113
FRACC I LFTAIP

MOTIVACION 2

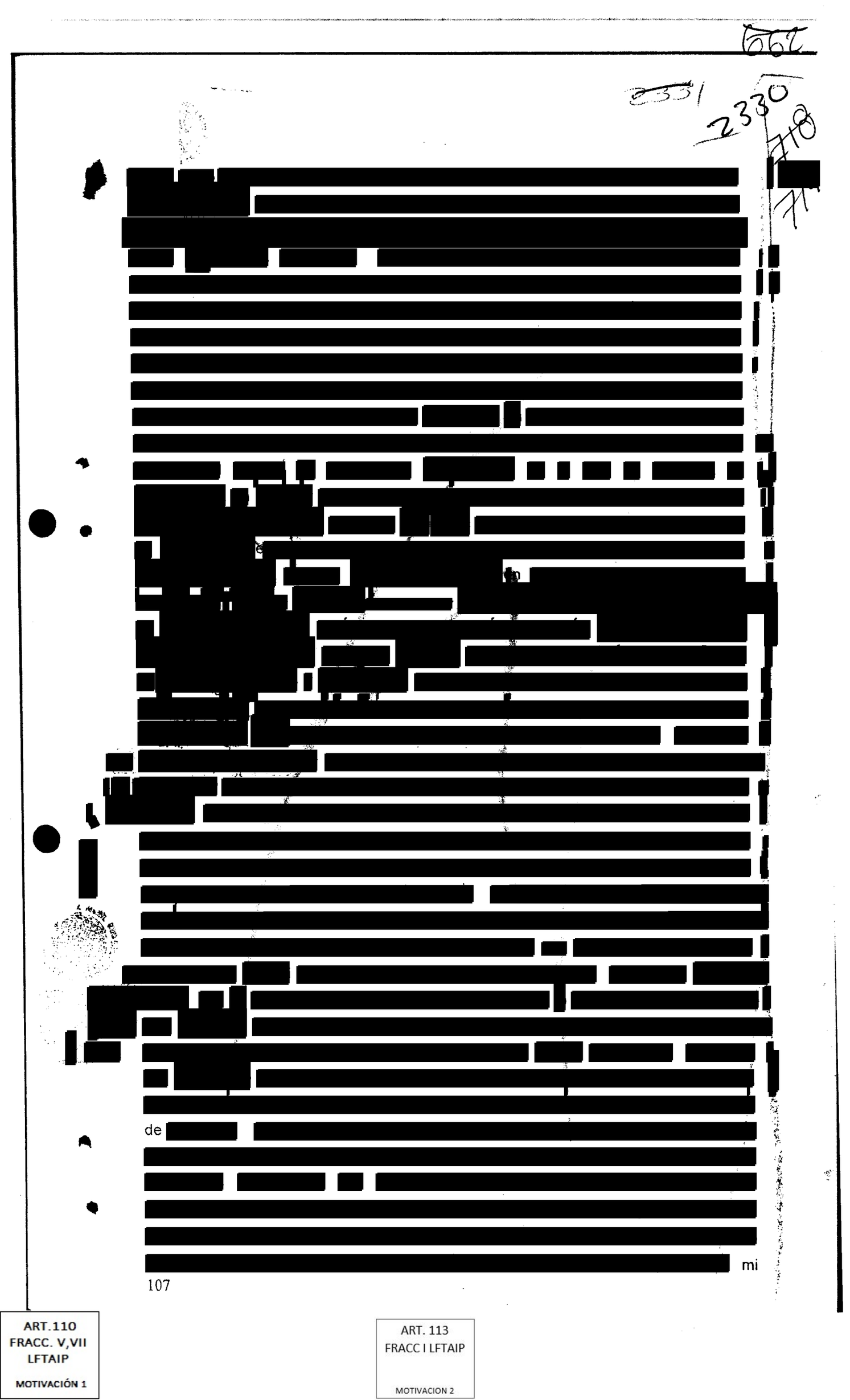

de

mi

107

ART.110
FRACC. V,VII
LFTAIP

MOTIVACIÓN 1

ART. 113
FRACC I LFTAIP

MOTIVACION 2

663

~~2332~~ 2331

719

720

[redacted]

m [redacted]

a [redacted] y [redacted]

trega [redacted] y [redacted]

ART.110
FRACC. V,VII
LFTAIP

MOTIVACIÓN 1

ART. 113
FRACC I LFTAIP

MOTIVACION 2

669

~~2333~~ 2332

720

[redacted]

a [redacted]

que [redacted]

no [redacted]

ART.110
FRACC. V,VII
LFTAIP

MOTIVACIÓN 1

ART. 113
FRACC I LFTAIP

MOTIVACION 2

665

2334

2333

721

726

[redacted]

[redacted] los [redacted]

ART.110
FRACC. V,VII
LFTAIP

MOTIVACIÓN 1

ART. 113
FRACC I LFTAIP

MOTIVACION 2

666

~~2335~~ 2334

~~722~~ 723

[redacted]

SU [redacted]

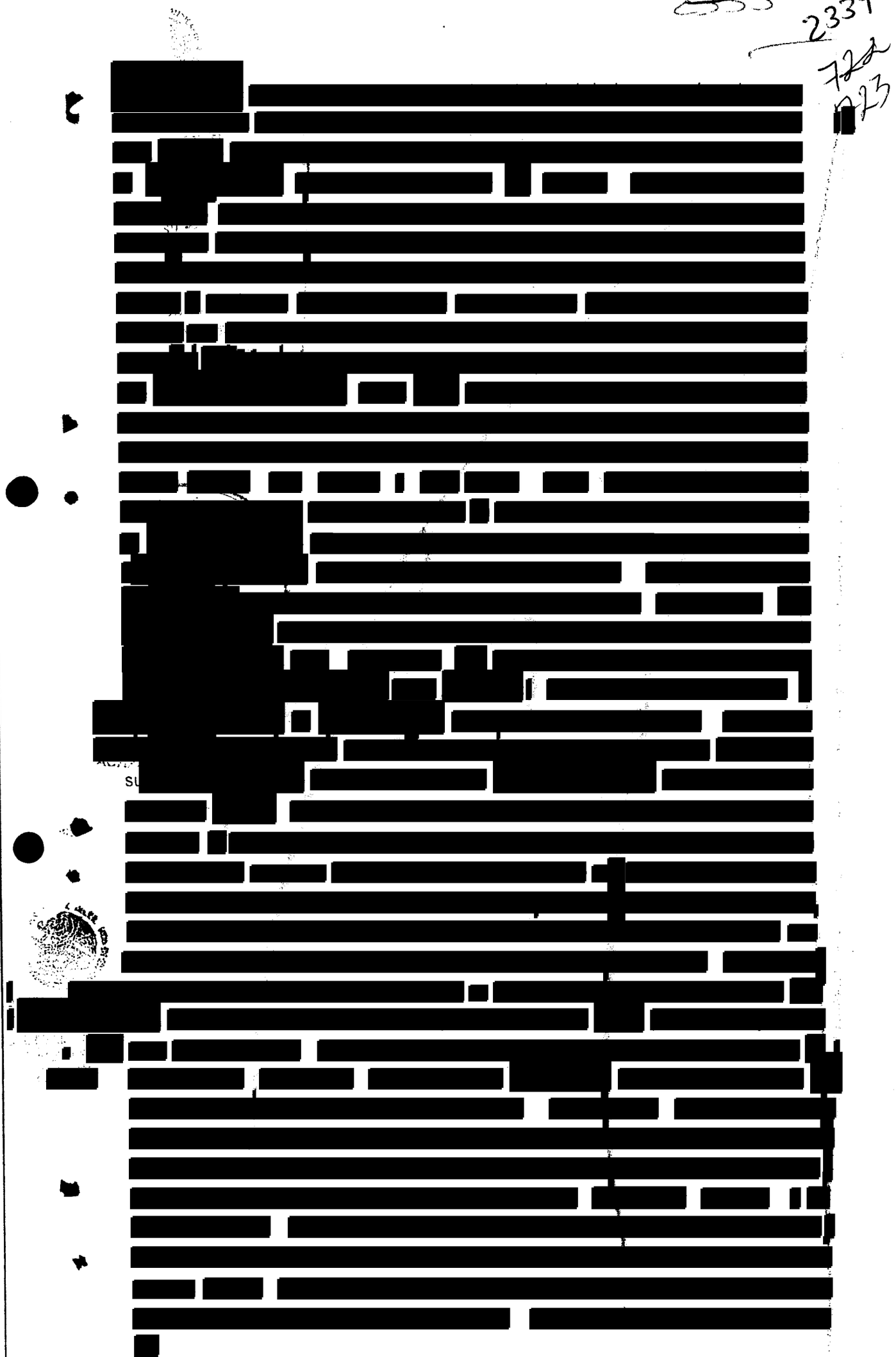

ART.110
FRACC. V,VII
LFTAIP

MOTIVACIÓN 1

ART. 113
FRACC I LFTAIP

MOTIVACION 2

667

~~2336~~ 2335

333

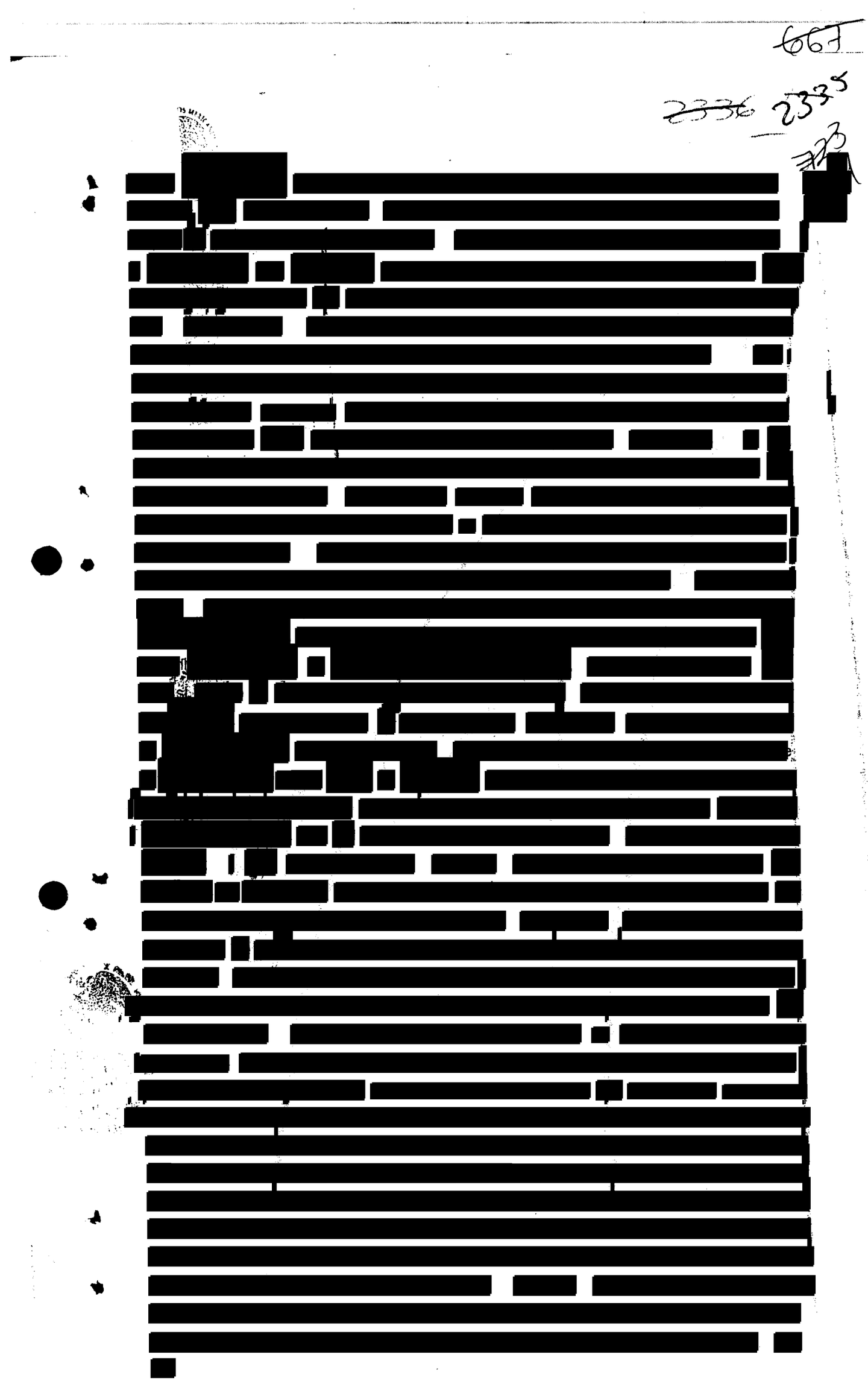

ART.110
FRACC. V,VII
LFTAIP

MOTIVACIÓN 1

ART. 113
FRACC I LFTAIP

MOTIVACION 2

ART.110
FRACC. V,VII
LFTAIP
MOTIVACIÓN 1

ART. 113
FRACC I LFTAIP
MOTIVACION 2

669

~~2338~~ 2337

[redacted]

[redacted]

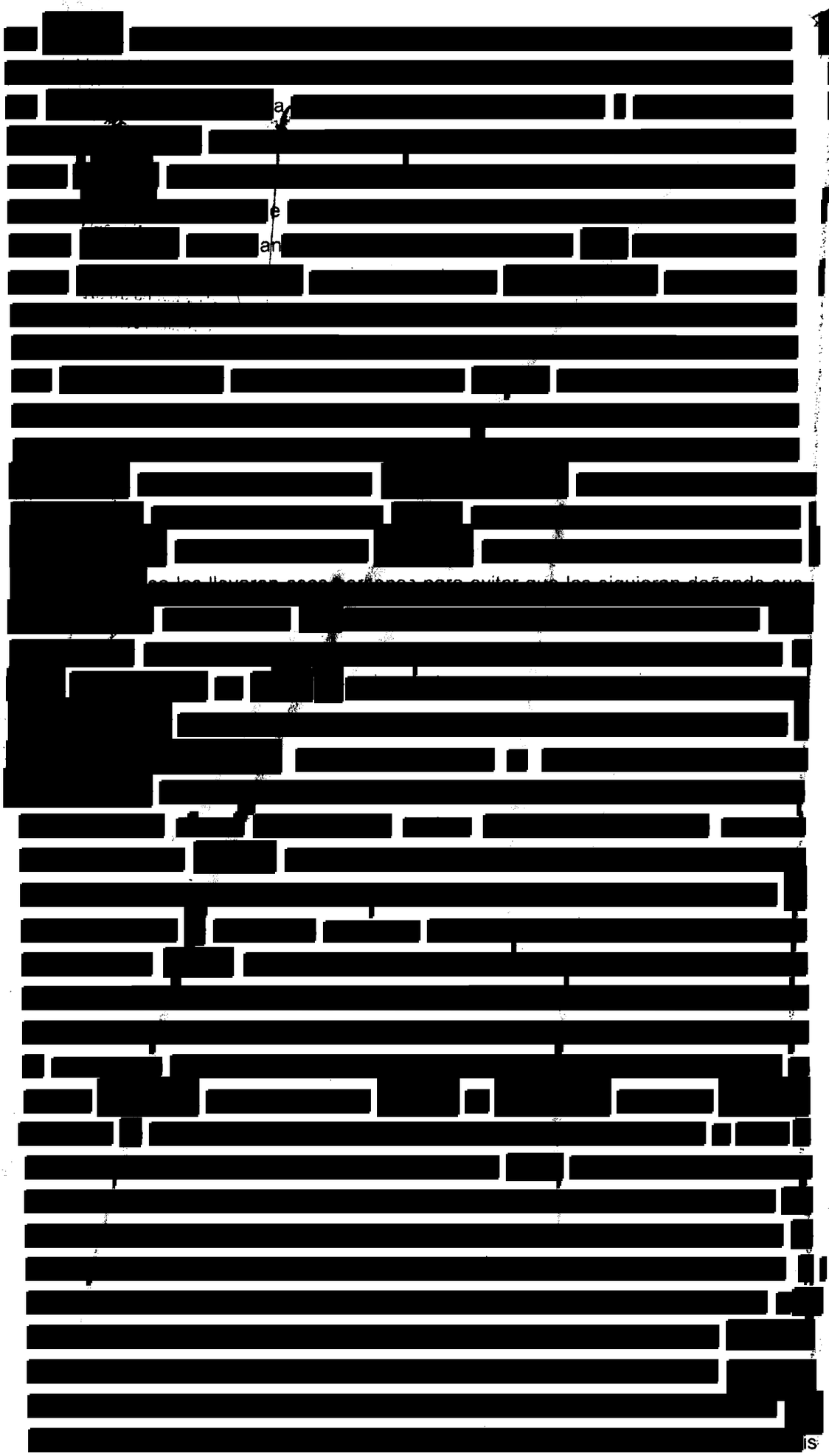

ART.110
FRACC. V,VII
LFTAIP

MOTIVACIÓN 1

ART. 113
FRACC I LFTAIP

MOTIVACION 2

[redacted]

ART.110
FRACC. V,VII
LFTAIP
MOTIVACIÓN 1

ART. 113
FRACC I LFTAIP
MOTIVACION 2

[redacted]

ART.110
FRACC. V,VII
LFTAIP
MOTIVACIÓN 1

ART. 113
FRACC I LFTAIP
MOTIVACION 2

672

~~2341~~ 2340

728

729

oficina

ART.110
FRACC. V,VII
LFTAIP

MOTIVACIÓN 1

ART. 113
FRACC I LFTAIP

MOTIVACION 2

673

2341

~~2342~~

~~729~~

730

[redacted]

[redacted]

[redacted]

ART.110
FRACC. V,VII
LFTAIP

MOTIVACIÓN 1

ART. 113
FRACC I LFTAIP

MOTIVACION 2

[redacted]

ART.110
FRACC. V,VII
LFTAIP
MOTIVACIÓN 1

ART. 113
FRACC I LFTAIP
MOTIVACION 2

2343 675

2344 ___ 731 732



ART.110
FRACC. V,VII
LFTAIP

MOTIVACIÓN 1

ART. 113
FRACC I LFTAIP

MOTIVACION 2

2344 ~~676~~

~~2345~~ ~~732~~ 733

[redacted]

a [redacted]

ART.110
FRACC. V,VII
LFTAIP

MOTIVACIÓN 1

ART. 113
FRACC I LFTAIP

MOTIVACION 2

2345

~~2346~~

~~677~~

~~733~~

734

[redacted]

[redacted] y [redacted]

[redacted]

[redacted] segu [redacted]

ART.110
FRACC. V,VII
LFTAIP

MOTIVACIÓN 1

ART. 113
FRACC I LFTAIP

MOTIVACION 2

~~2347~~ 2346

~~678~~ ~~734~~ 735

[redacted]

[redacted]

- - - DE [redacted]

[redacted]

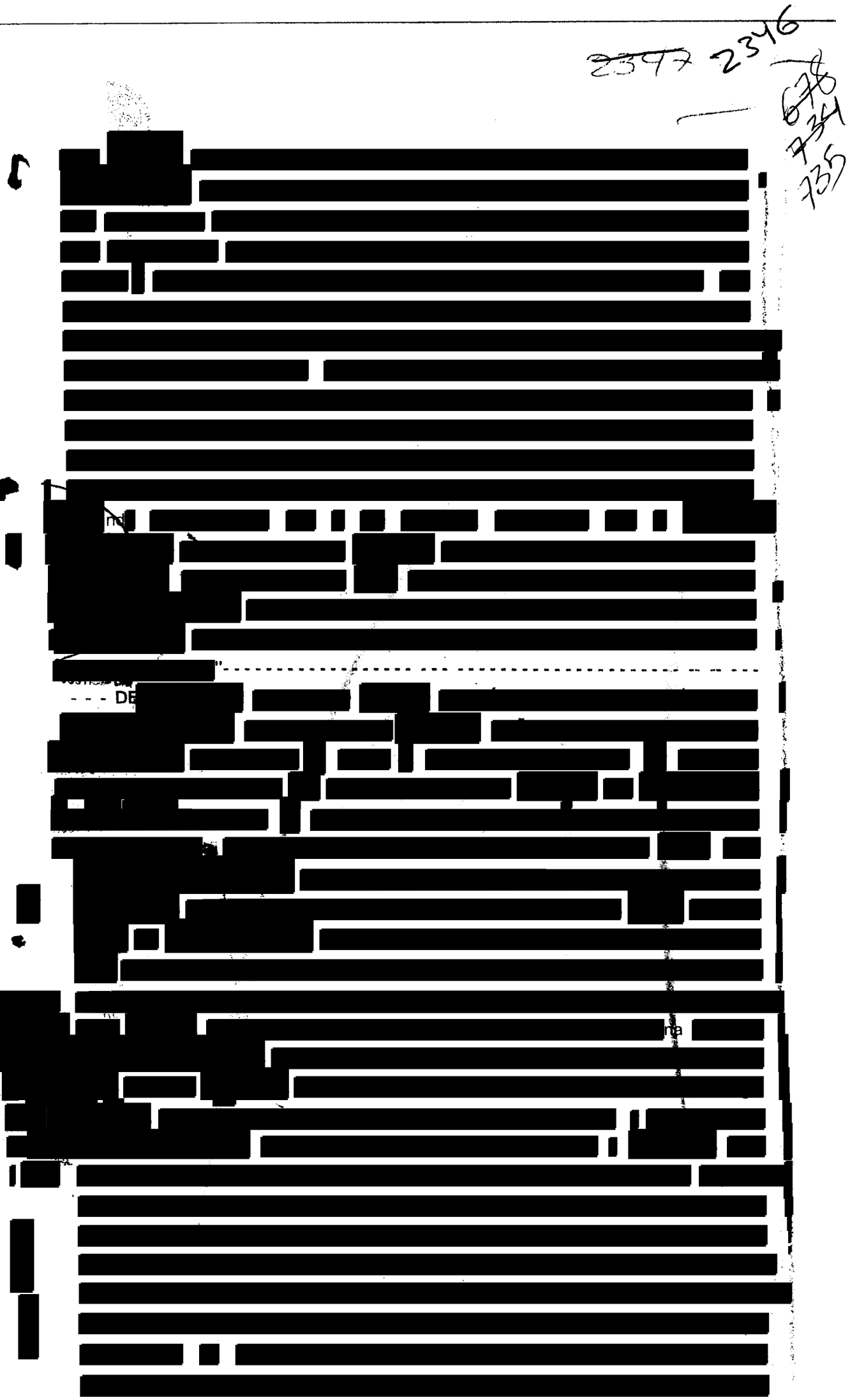

ART.110
FRACC. V,VII
LFTAIP

MOTIVACIÓN 1

ART. 113
FRACC I LFTAIP

MOTIVACION 2

2348 2347

679
735
736

[redacted]

ART.110
FRACC. V,VII
LFTAIP

MOTIVACIÓN 1

ART. 113
FRACC I LFTAIP

MOTIVACION 2

ART.110
FRACC. V,VII
LFTAIP
MOTIVACIÓN 1

ART. 113
FRACC I LFTAIP
MOTIVACION 2

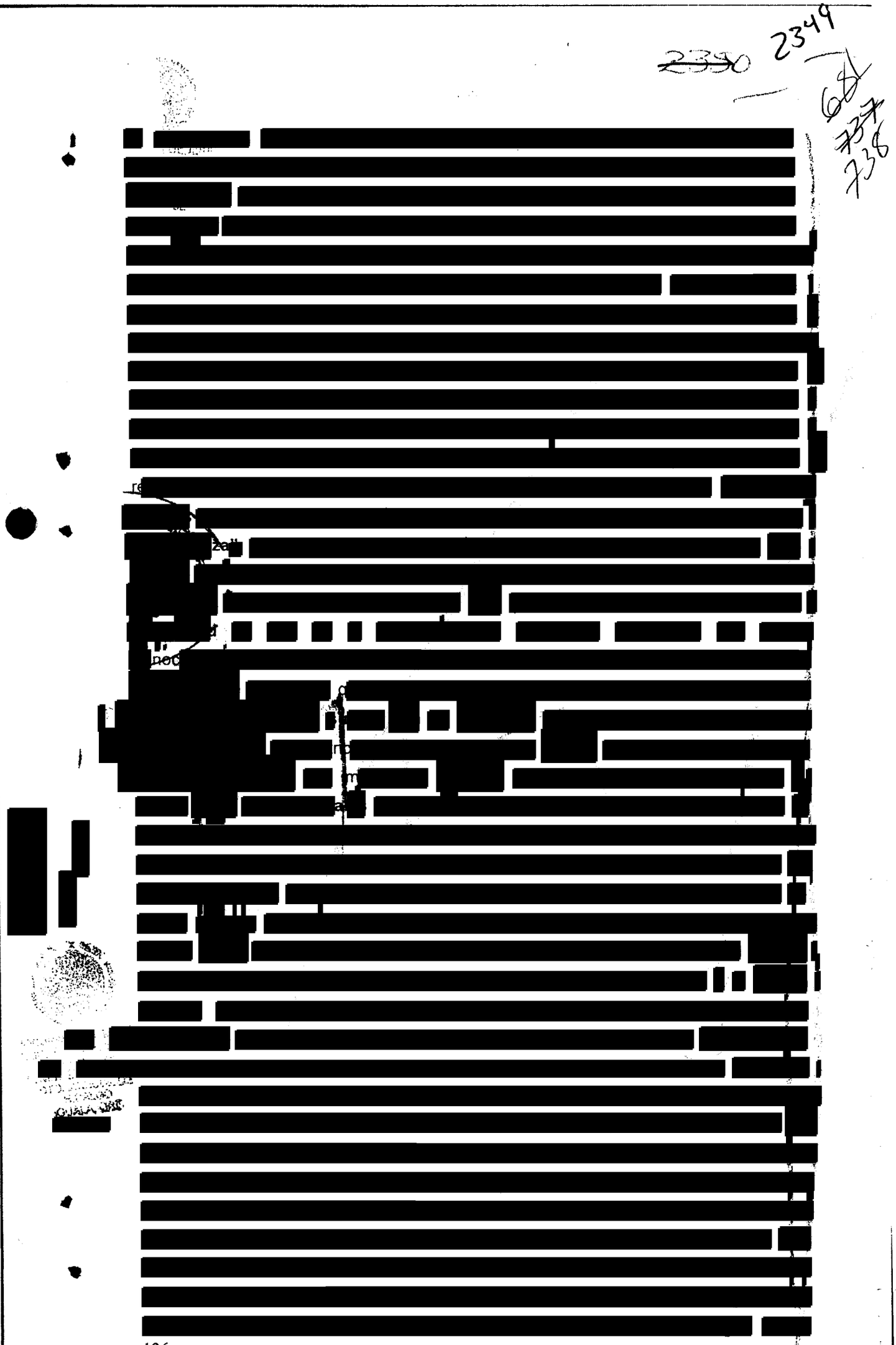

ART.110
FRACC. V,VII
LFTAIP

MOTIVACIÓN 1

ART. 113
FRACC I LFTAIP

MOTIVACION 2

2351 2350 ~~682~~ ~~738~~ 739

[redacted]

REVIAS

[redacted]

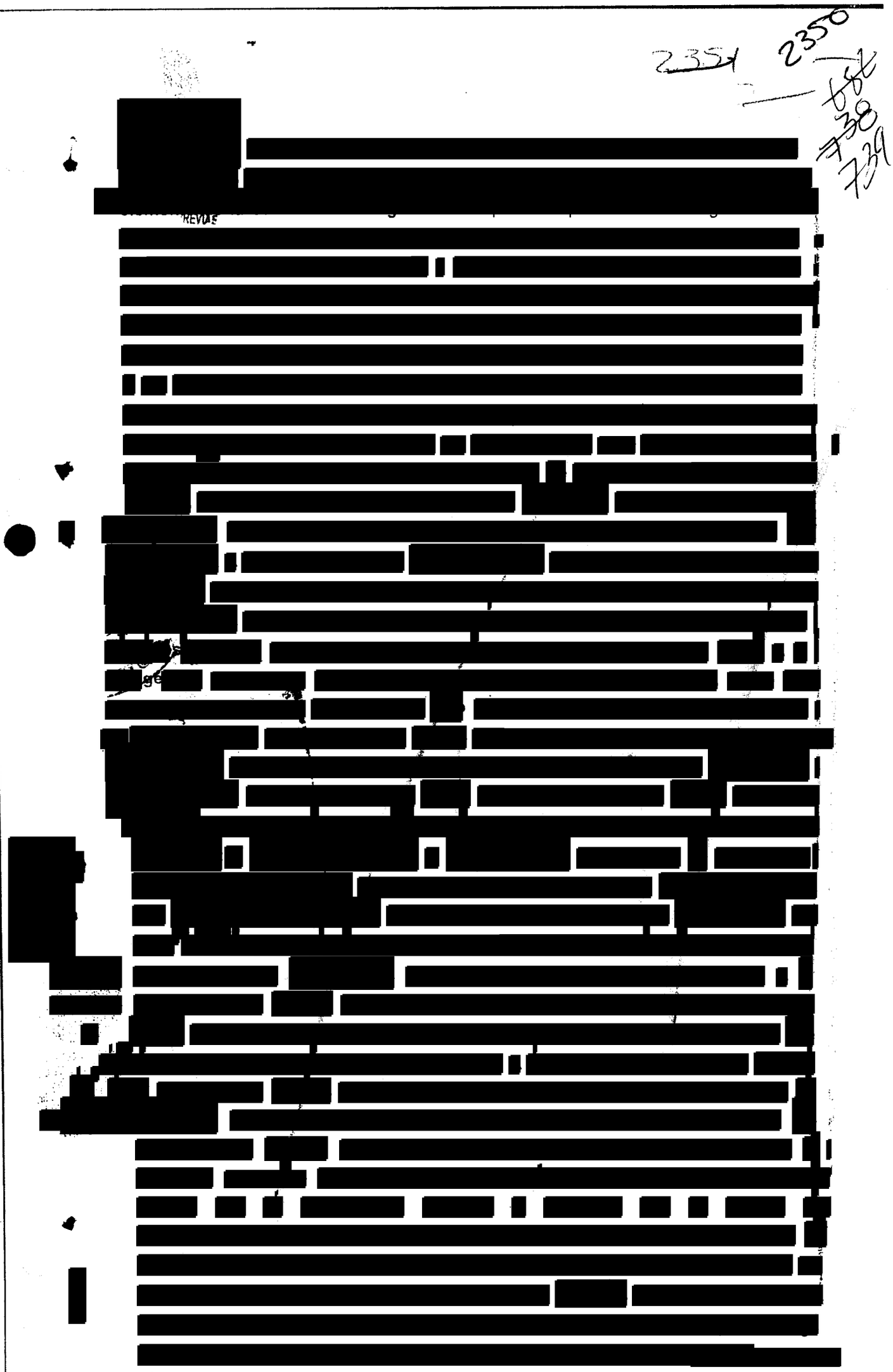

ART.110
FRACC. V,VII
LFTAIP

MOTIVACIÓN 1

ART. 113
FRACC I LFTAIP

MOTIVACION 2

2352 2351
683
739
740

[redacted]

ART.110
FRACC. V,VII
LFTAIP
MOTIVACIÓN 1

ART. 113
FRACC I LFTAIP
MOTIVACION 2

ART.110
FRACC. V,VII
LFTAIP
MOTIVACIÓN 1

ART. 113
FRACC I LFTAIP
MOTIVACION 2

~~2354~~ 2353 ~~760~~ ~~741~~ 742

[redacted]

FLORES: JUAN [redacted]

[redacted] HERN [redacted]

ROM [redacted]

[redacted]

ART.110
FRACC. V,VII
LFTAIP

MOTIVACIÓN 1

ART. 113
FRACC I LFTAIP

MOTIVACION 2

2354
2355
686
742
743

en [redacted]

[redacted] siguiente tesis jurisp[redacted] en: [redacted]

[redacted] Ju[redacted]

[redacted] a C[redacted] usticia de la [redacted] de rubro y texto: "POLICÍAS. VALOR [redacted]

[redacted]

los [redacted]

ART.110
FRACC. V,VII
LFTAIP
MOTIVACIÓN 1

ART. 113
FRACC I LFTAIP
MOTIVACION 2

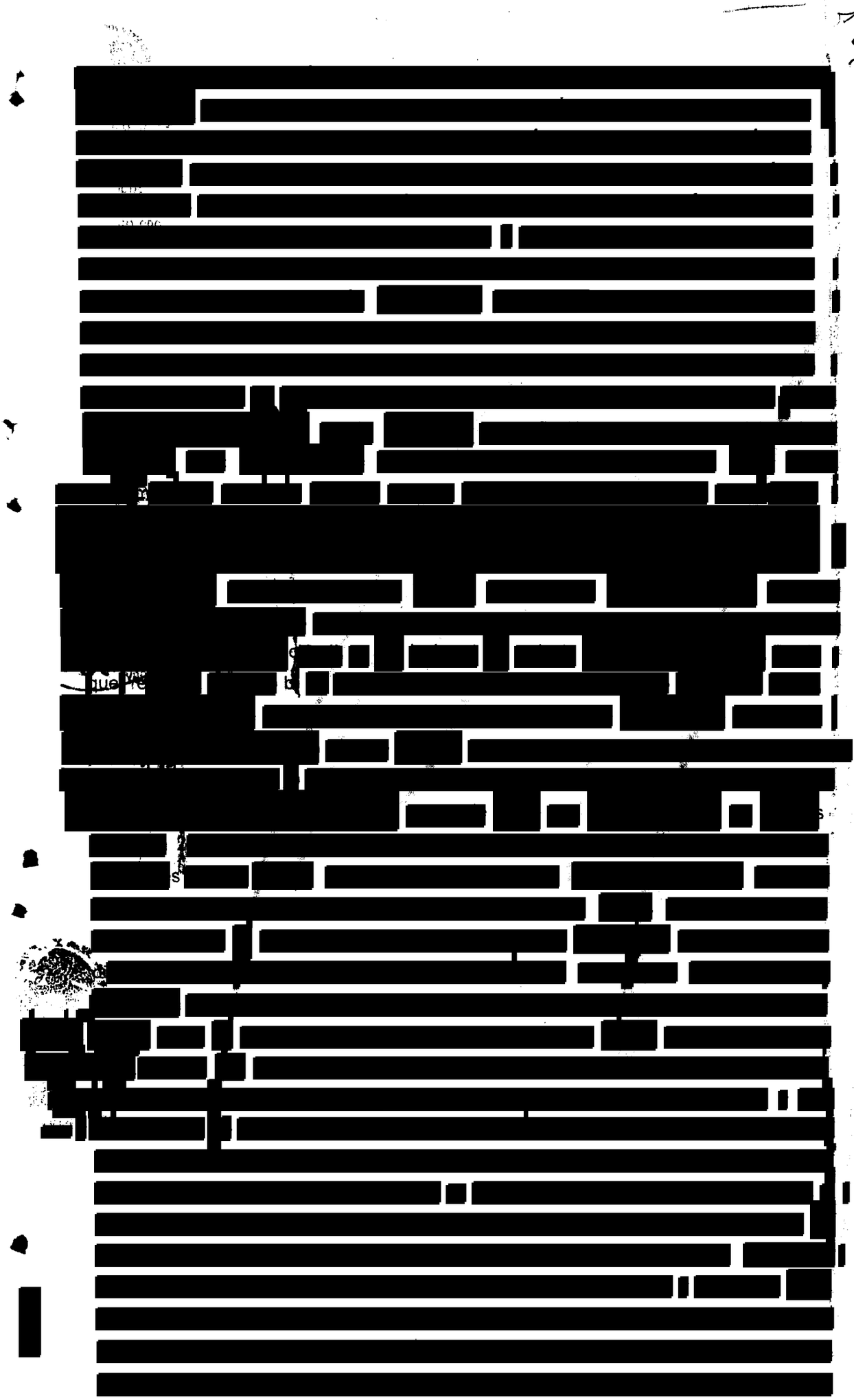

ART. 110
FRACC. V,VII
LFTAIP

MOTIVACIÓN 1

ART. 113
FRACC I LFTAIP

MOTIVACION 2

2356

2357

a

[redacted]

133

ART.110
FRACC. V,VII
LFTAIP
MOTIVACIÓN 1

ART. 113
FRACC I LFTAIP
MOTIVACION 2

~~2358~~ 2357

~~684~~

~~745~~

746

[redacted]

[redacted] NTRER [redacted] CALVARIO VILLALVA: 7.- EMILIO TORRES [redacted]

- - - D).- [redacted]

[redacted]

ART.110
FRACC. V,VII
LFTAIP

MOTIVACIÓN 1

ART. 113
FRACC I LFTAIP

MOTIVACION 2

2359 2358

[redacted]

- - - - C).- [redacted]

- - - D) [redacted]



ART.110
FRACC. V,VII
LFTAIP
MOTIVACIÓN 1

ART. 113
FRACC I LFTAIP
MOTIVACION 2

~~2360~~ 2359 ~~5335~~ 641 748 747

[redacted]

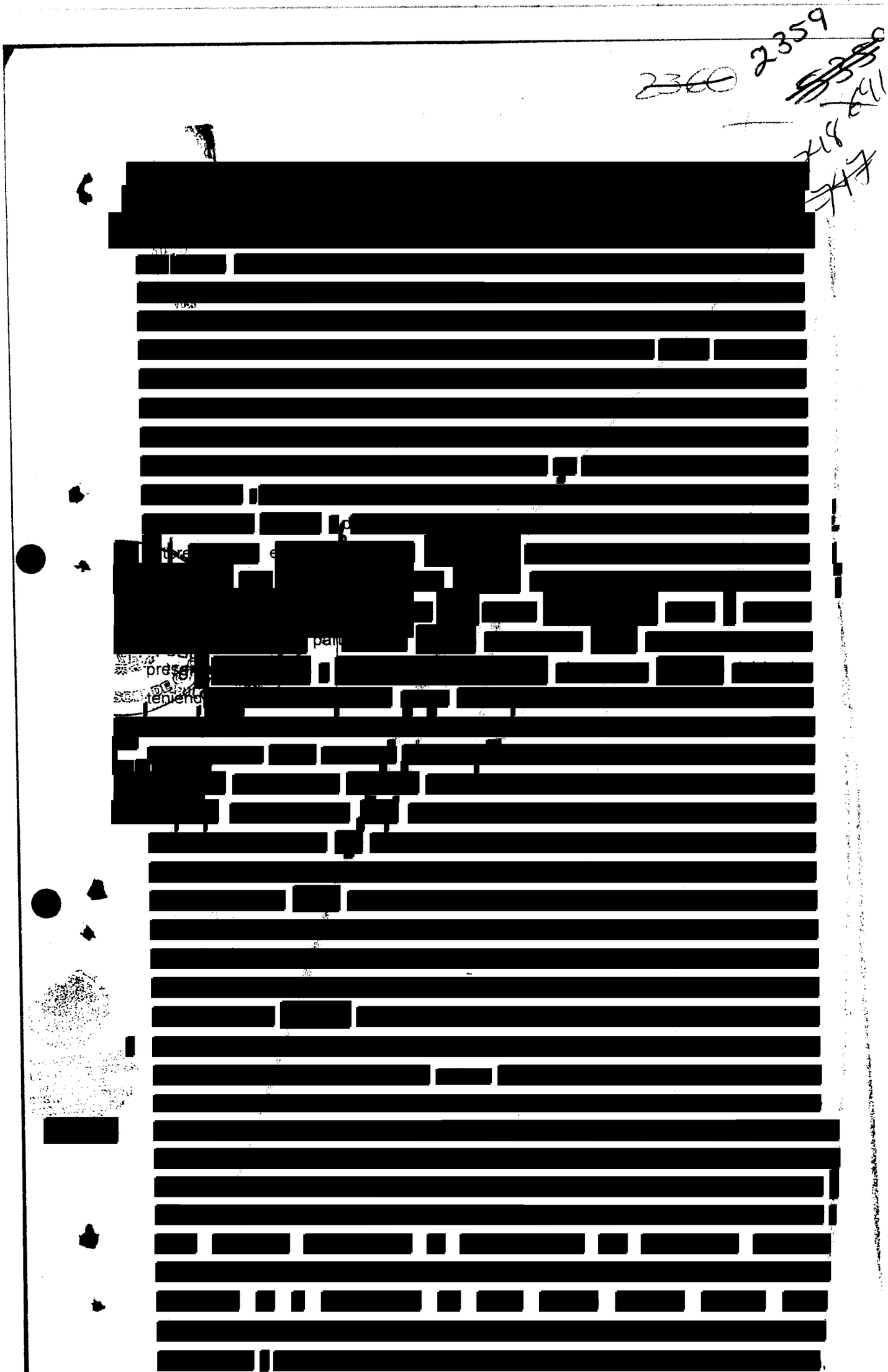

ART.110
FRACC. V,VII
LFTAIP

MOTIVACIÓN 1

ART. 113
FRACC I LFTAIP

MOTIVACION 2

2361 ~~5366~~ 2360 ~~692~~ 414

a [redacted]

- - - PRUEBA CIRCUNSTANCIAL, INTEGRACION DE LA. [redacted]

ART.110
FRACC. V,VII
LFTAIP
MOTIVACIÓN 1

ART. 113
FRACC I LFTAIP
MOTIVACION 2

~~2362~~ 2361 ~~693~~ ~~750~~ ~~749~~

[redacted]

- - - V.- ANÀLISIS DE LA PROBABLE RESPONSABILIDAD PENAL.: La [redacted]

[redacted] el [redacted]

ART.110
FRACC. V,VII
LFTAIP
MOTIVACIÓN 1

ART. 113
FRACC I LFTAIP
MOTIVACION 2

~~2363~~ 2362 694

750
751

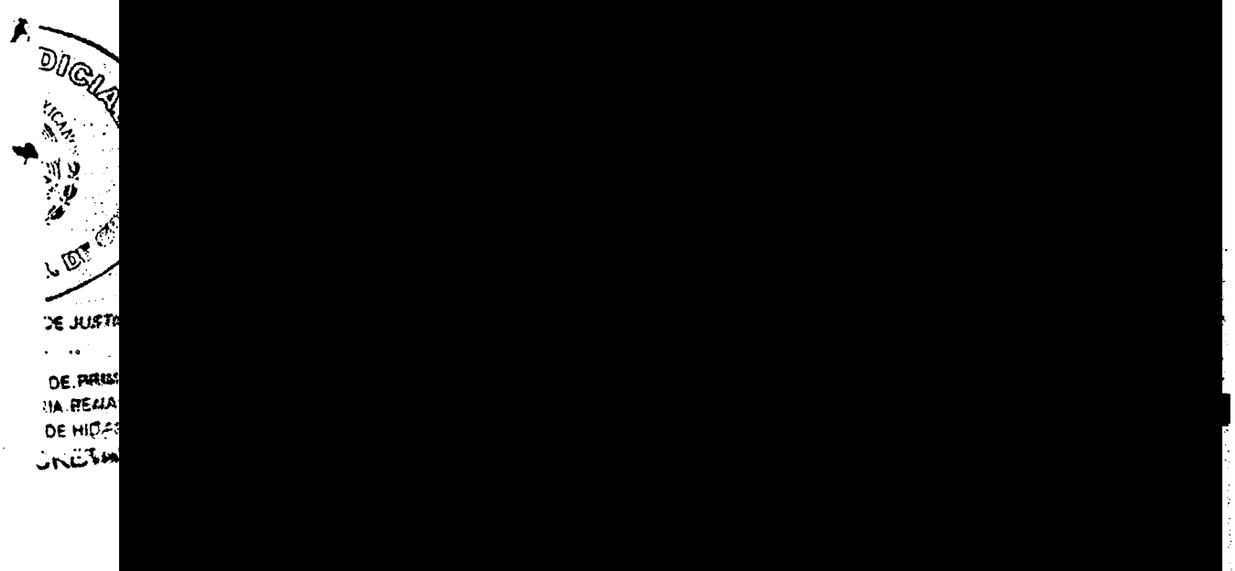



ART.110
FRACC. V,VII
LFTAIP

MOTIVACIÓN 1

ART. 113
FRACC I LFTAIP

MOTIVACION 2

~~2364~~ 2363

[redacted]

[redacted]

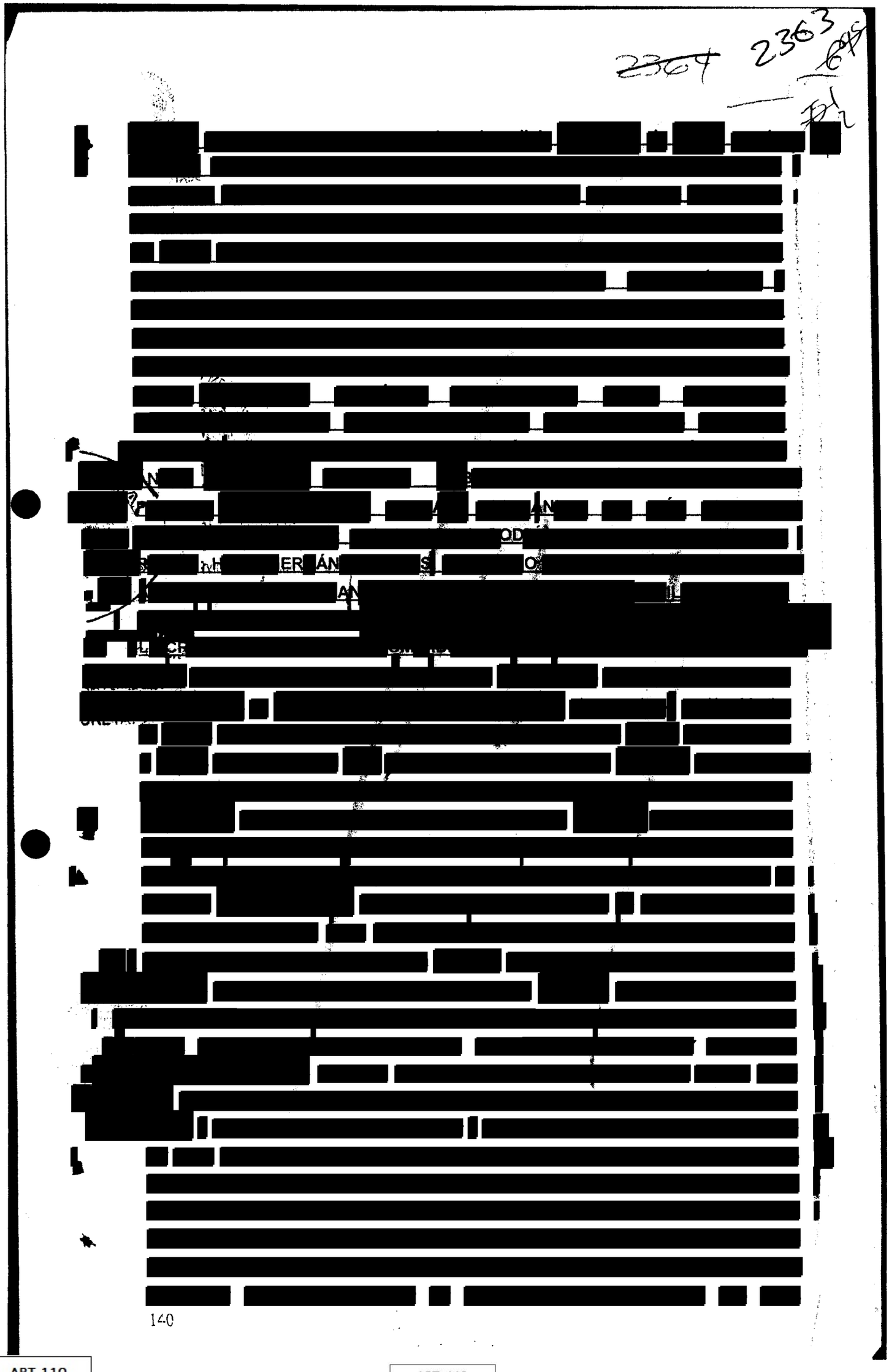

ART.110
FRACC. V,VII
LFTAIP

MOTIVACIÓN 1

ART. 113
FRACC I LFTAIP

MOTIVACION 2

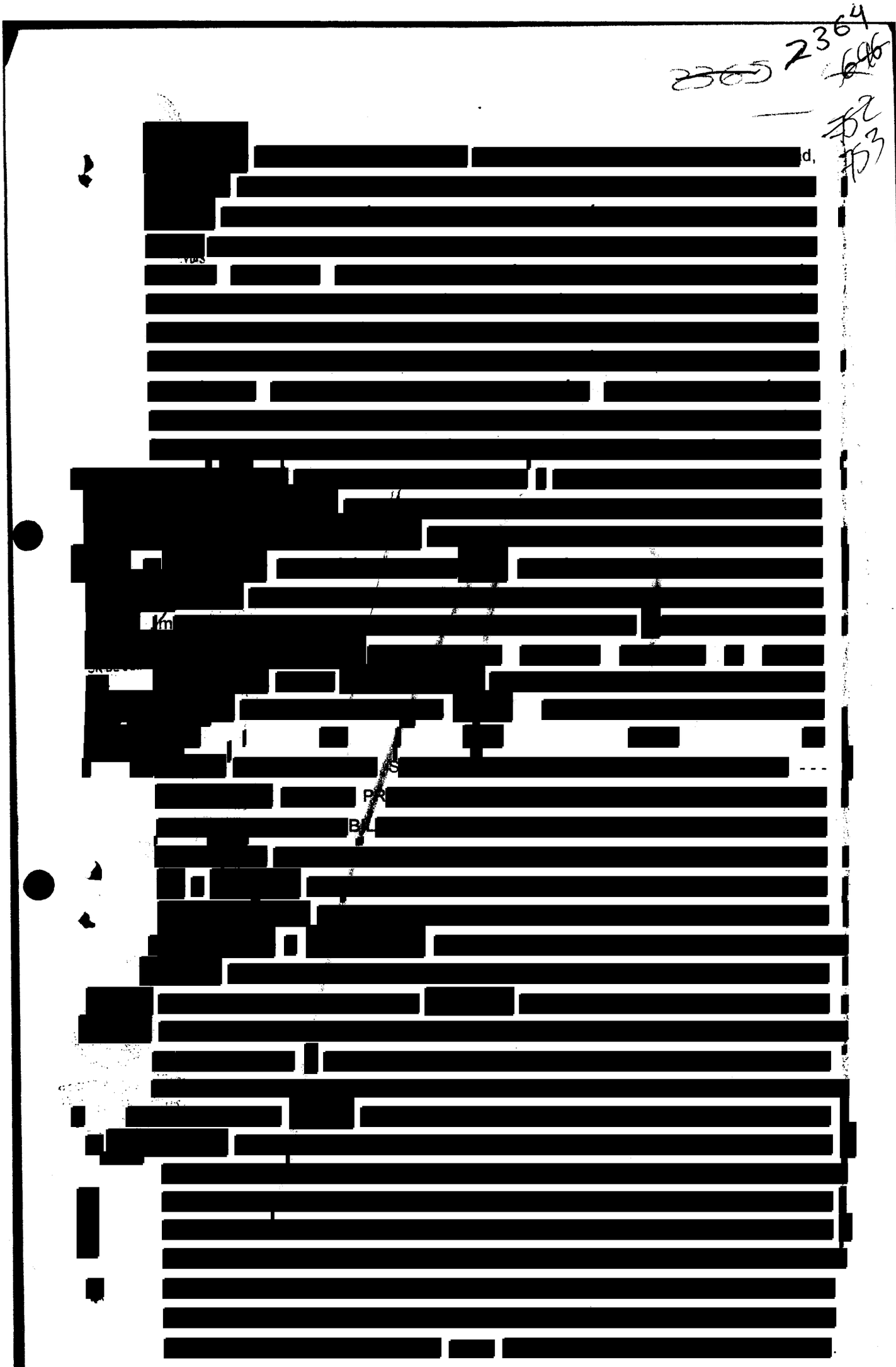

ART.110
FRACC. V,VII
LFTAIP

MOTIVACIÓN 1

ART. 113
FRACC I LFTAIP

MOTIVACION 2

2365
2366

[redacted]

- - - ORDEN DE APREHENSIÓN.: [redacted]

[redacted]

ART.110
FRACC. V,VII
LFTAIP
MOTIVACIÓN 1

ART. 113
FRACC I LFTAIP
MOTIVACION 2

~~2367~~ 2366 ~~698~~ ~~759~~ 755

[redacted]

[redacted] p [redacted]

[redacted] Á [redacted] A [redacted]

[redacted] R [redacted] S [redacted]

[redacted] D [redacted]

[redacted] LD [redacted], J [redacted] IC [redacted] F [redacted] N [redacted]

[redacted] RNÁN [redacted] A [redacted] D [redacted]

RODRÍGUEZ SALVADOR HERR [redacted] A [redacted]

[redacted] RNA [redacted] O SÁNCHEZ, [redacted]

[redacted] A [redacted] VÁ [redacted] EZ [redacted] AST [redacted]

[redacted] q [redacted]

[redacted] m [redacted] p [redacted]



[redacted]

ART.110
FRACC. V,VII
LFTAIP

MOTIVACIÓN 1

ART. 113
FRACC I LFTAIP

MOTIVACION 2

2367

~~8368~~ ~~644~~

[redacted]

[redacted]

[redacted]

[redacted]

[redacted]

[redacted]

[redacted]

[redacted]

[redacted]

[redacted]



[redacted]

ART.110
FRACC. V,VII
LFTAIP

MOTIVACIÓN 1

ART. 113
FRACC I LFTAIP

MOTIVACION 2

2368

~~2369~~ 700

~~756~~ 757

[redacted]

ART.110
FRACC. V,VII
LFTAIP

MOTIVACIÓN 1

ART. 113
FRACC I LFTAIP

MOTIVACION 2

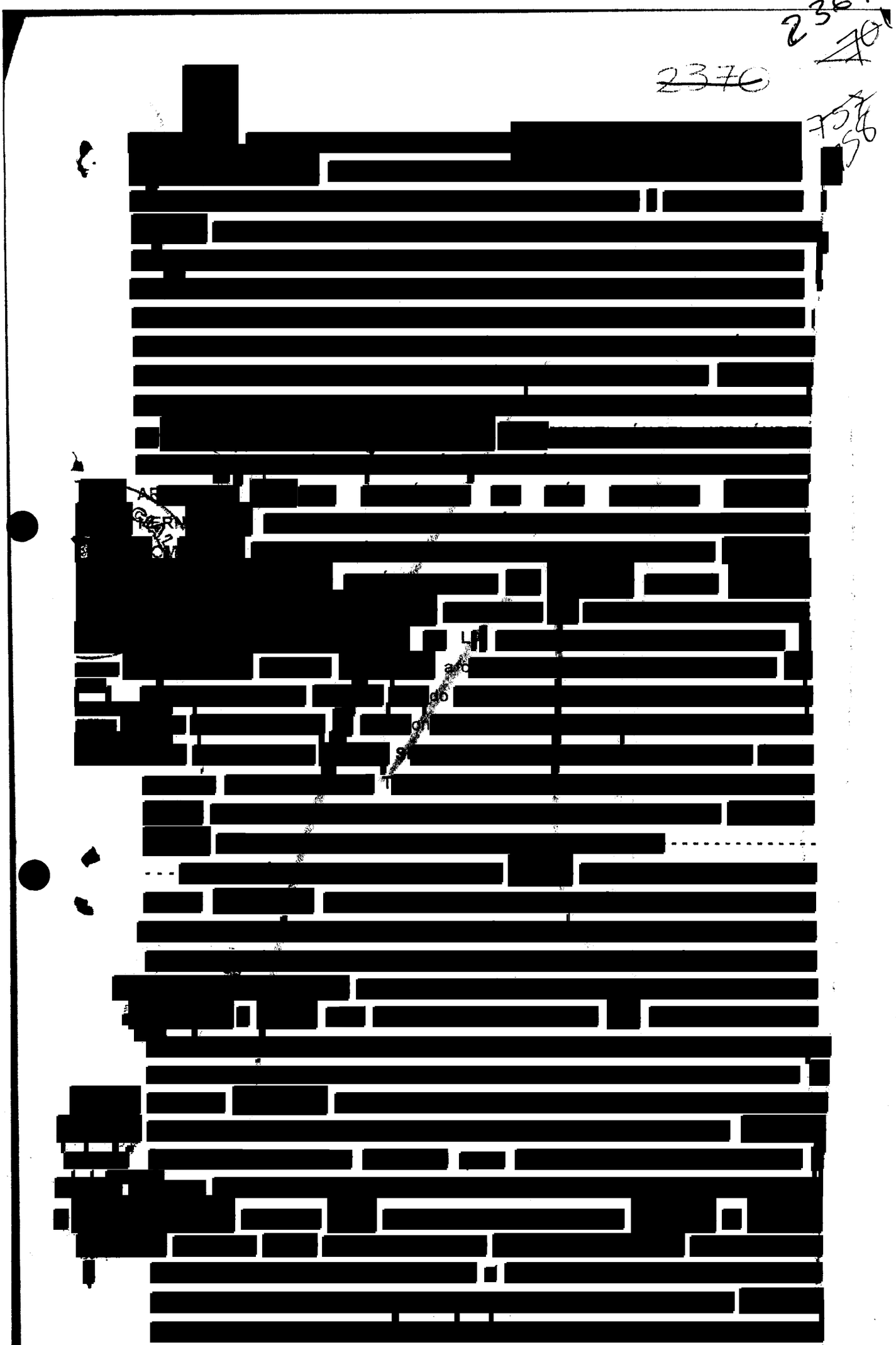

ART.110
FRACC. V,VII
LFTAIP
MOTIVACIÓN 1

ART. 113
FRACC I LFTAIP
MOTIVACION 2

2370

~~2371~~

~~762~~

~~758~~

759

[redacted]

ART.110
FRACC. V,VII
LFTAIP

MOTIVACIÓN 1

ART. 113
FRACC I LFTAIP

MOTIVACION 2

2371
~~2372~~ 703
759
760

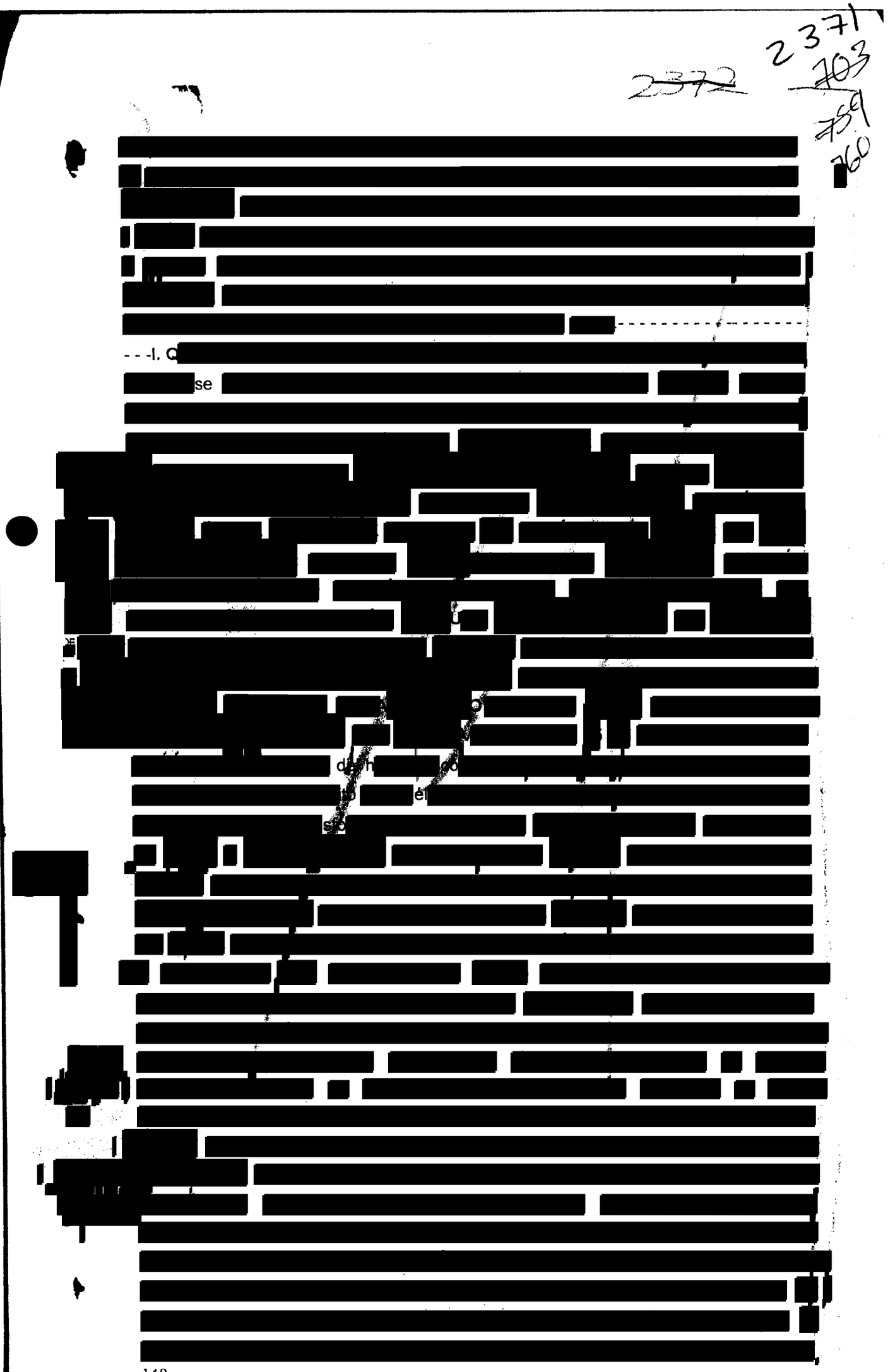

148

ART. 110
FRACC. V,VII
LFTAIP
MOTIVACIÓN 1

ART. 113
FRACC I LFTAIP
MOTIVACION 2

2372

~~2373~~

~~760~~
761

[redacted]

ART.110
FRACC. V,VII
LFTAIP

MOTIVACIÓN 1

ART. 113
FRACC I LFTAIP

MOTIVACION 2

2373 ~~2374~~ ~~705~~ ~~761~~ ~~762~~

[redacted]

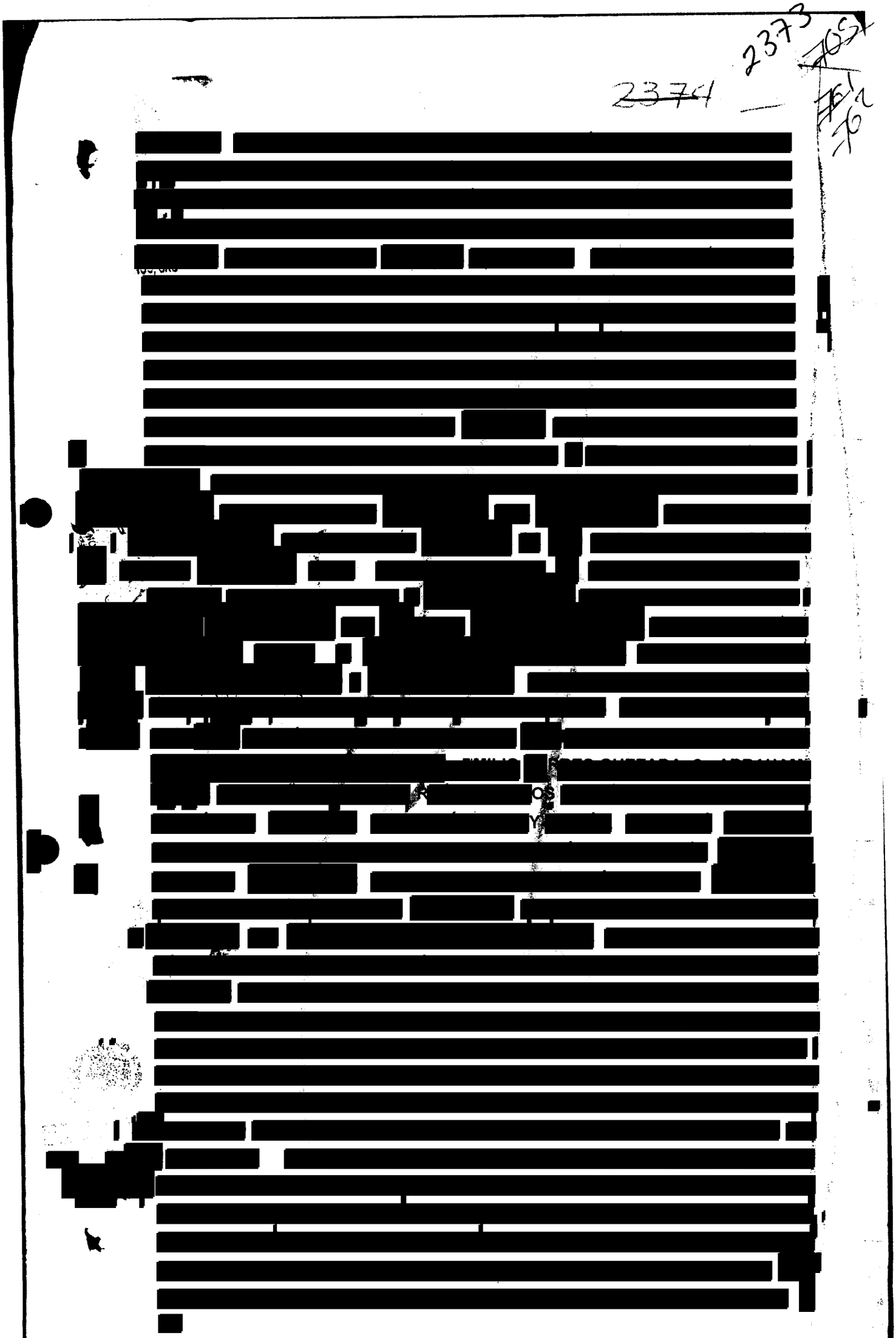

ART.110
FRACC. V,VII
LFTAIP

MOTIVACIÓN 1

ART. 113
FRACC I LFTAIP

MOTIVACION 2

2374
~~2375~~
~~706~~
~~762~~
763

[redacted]

V [redacted]

P [redacted]

H [redacted]

A R [redacted]

[redacted]

PR [redacted]

RR [redacted]

[redacted]

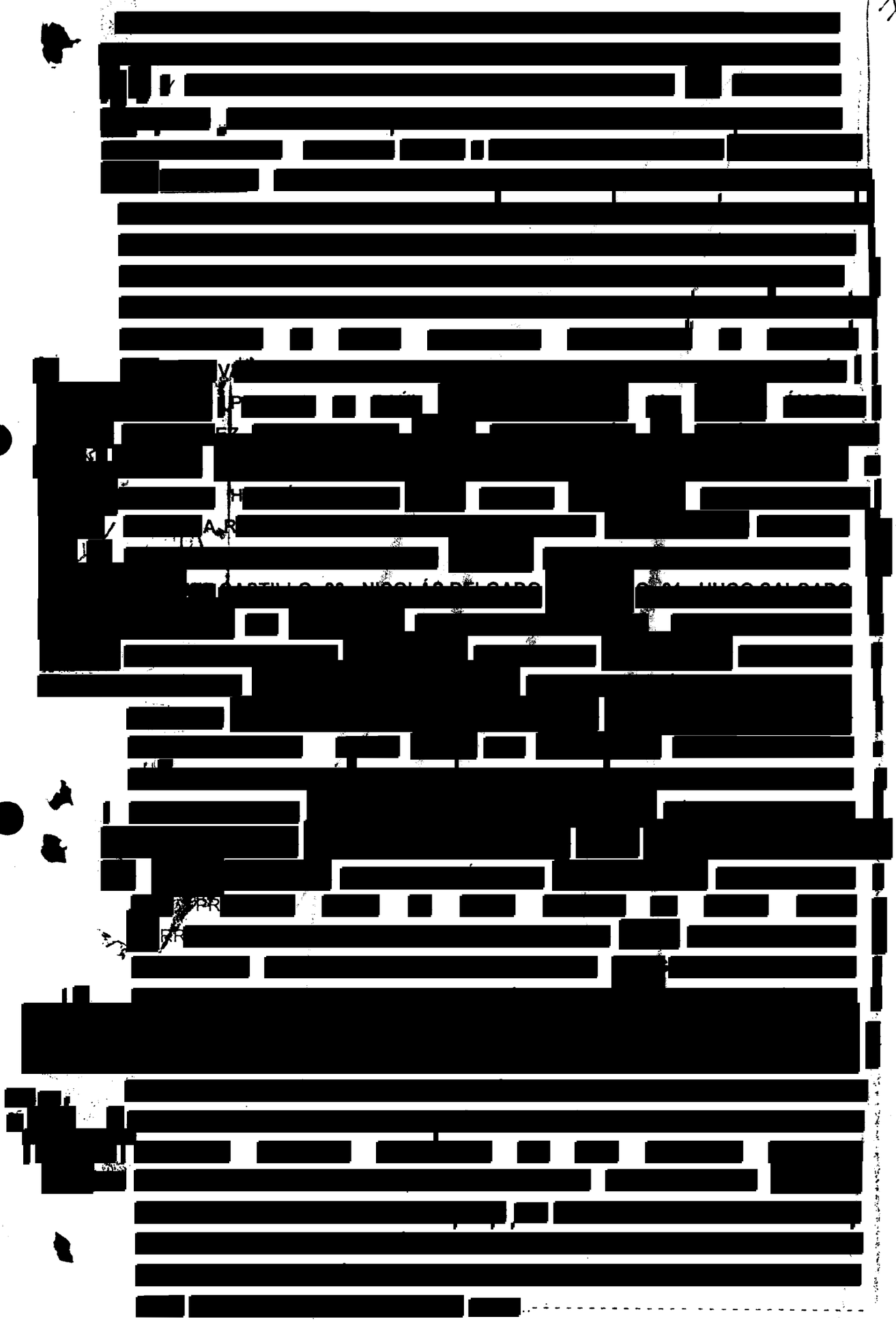

ART.110
FRACC. V,VII
LFTAIP

MOTIVACIÓN 1

ART. 113
FRACC I LFTAIP

MOTIVACION 2

2375

2376

[redacted]

CUMPLASE

AMOS FE.

[redacted]

ART.110
FRACC. V,VII
LFTAIP
MOTIVACIÓN 1

ART. 113
FRACC I LFTAIP
MOTIVACION 2

~~2377~~
2376

HID/SC/02/0993/2014.

[redacted]

AVERIGU
CHILP

CERTIFICA:

[redacted] Veintinueve de [redacted] no Heredia [redacted] Baltazar Martínez [redacted]

PROCURADURÍA GENERAL D
JUSTICIA DEL ESTADO
DIRECCIÓN GENERAL DE
CONTROL DE
AVERIGUACIONES PREVIAS

[redacted]

ART.110
FRACC. V,VII
LFTAIP

MOTIVACIÓN 1

ART. 113
FRACC I LFTAIP

MOTIVACION 2

768
764
765

[redacted]

CERTIFICAN:

[redacted]

H. TRIBUNAL SUPERIOR DE JUSTICIA DEL ESTADO
JUZGADO DE PRIMERA INSTANCIA EN MATERIA PENAL DEL DISTRITO JUDICIAL DE HIDALGO.
IGUALA, GUERRERO
PRIMERA SECRETARIA

ART.110
FRACC. V,VII
LFTAIP
MOTIVACIÓN 1

ART. 113
FRACC I LFTAIP
MOTIVACION 2

PGR
PROCURADURÍA GENERAL DE LA REPÚBLICA

766

OFICINA DE INVESTIGACIÓN
AP/PGR/SDHPDSC/OI/001/2015

CONSTANCIA DE CIERRE DE ACTUACIONES

CORRESPONDIENTES AL TOMO NÚMERO 562

--- En la Ciudad de México, siendo el día dos de mayo de dos mil dieciocho, el suscrito Licenciado [redacted] gente del Ministerio Público de la Federación, adscrito a la Oficina de Investigación dependiente de la Subprocuraduría de Derechos Humanos, Prevención del Delito y Servicios a la Comunidad, quien con fundamento en los artículos 21 y 102 apartado A de la Constitución Política de los Estados Unidos Mexicanos, así como los artículos artículo 16, 206 y 208 del Código Federal de Procedimientos Penales, acompañado en forma legal con dos testigos de asistencia que al final firman para debida constancia de lo actuado: ---

----------**H A C E C O N S T A R**----------

--- Que siendo la fecha arriba indicada estando plenamente constituidos en las instalaciones que ocupa esta Oficina de Investigación del caso Iguala, se procede a cerrar el tomo consecutivo número **562 (quinientos sesenta y dos),** mismo que consta de **766 (setecientos sesenta y seis)** fojas, contabilizando la correspondiente a la presente constancia. Lo anterior, por ser necesario para la debida integración y manejo del expediente de mérito. ----------

---------- [redacted] ----------

[redacted] GOS [redacted]

ART.110
FRACC. V,VII
LFTAIP
MOTIVACIÓN 1

ART. 113
FRACC I LFTAIP
MOTIVACION 2