



FISETEL
800 833 7233



fisenet.fgr.org.mx
FISEL



Boulevard Adolfo López Mateos 2836, colonia Tizapán
San Ángel, alcaldía Álvaro Obregón,
código postal 01090, Ciudad de México.

Orientación

Denuncia

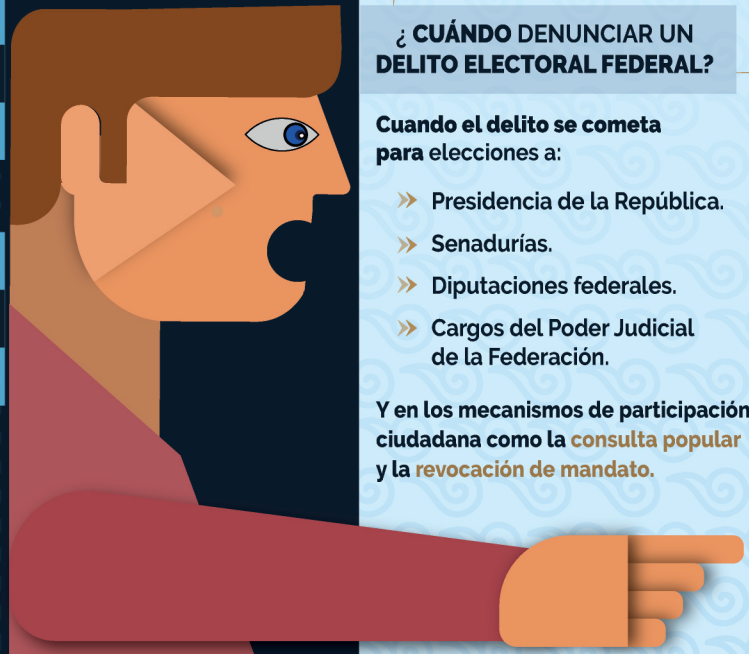

¿ CUÁNDO DENUNCIAR UN DELITO ELECTORAL FEDERAL?

Cuando el delito se cometa para elecciones a:

- » Presidencia de la República.
- » Senadurías.
- » Diputaciones federales.
- » Cargos del Poder Judicial de la Federación.

Y en los mecanismos de participación ciudadana como la **consulta popular** y la **revocación de mandato**.

SI SE CUENTA CON EVIDENCIAS, SE DEBERÁN ADJUNTAR.



Nombres completos de testigos



Fotografías



Documentos



Videos



Audios



DENUNCIA

Ante la presencia de algún supuesto que la ley señale como delito electoral cualquier persona puede denunciarlo mediante:

SISTEMAS DE DENUNCIA

- » Plataforma FISENET.
- » Escrito o comparecencia ante la Ventanilla Única de Atención de la FISEL.
- » Escrito o comparecencia en las fiscalías federales de la FGR.
- » Ministerio Público local.
- » En caso de urgencia, ante la policía.





FGR
FISCALÍA GENERAL DE LA REPÚBLICA



FISEL
Fiscalía Especializada en materia de Delitos Electorales

Procedimiento de **DENUNCIA**
ante la Fiscalía Especializada en materia de Delitos Electorales

Nuestra misión es investigar y perseguir los delitos electorales
Denúncielos a la FISEL.





Altere el Registro Federal de Electores.



Vote con conocimiento de que no cumple con los requisitos de ley.

Solicite votos a cambio de dinero.



Se presente a votar con una credencial de elector que **no le corresponde**.



Acarree votantes el día de la jornada electoral con la finalidad de influir en el sentido del voto.

Ejerza violencia política contra las mujeres en razón de género.



Obstaculice el traslado y la entrega de paquetes y documentos públicos electorales.

Se apodere, destruya, altere, posea, comercialice o suministre credenciales de elector, listado nominal, actas y paquetes electorales.



Amenace con suspender un servicio público o programa social a cambio del voto.

Recoja o retenga sin causa justificada por la ley, una o más credenciales para votar.

